cum publici un anunt?

Online
Anunţul tău într-un minut
Apariţie la www.anuntul.ro
şi în următoarea ediţie a ziarului
Tarif 7 lei / anunt (TVA inclus)
Orar Non-stop

SMS 1219
Anunţul tău într-un minut
Apariţie la www.anuntul.ro
şi în următoarea ediţie a ziarului
Vodafone/Telekom
Orange (via MobilPay.ro)
Tarif 3 €/sms + TVA - Orar Non-stop
• serviciul necesită acces la internet

SMS 1218
Transmiteţi prin SMS textul anunţului integral şi acesta va apărea pe www.anuntul.ro în maxim 1 zi lucrătoare şi în 2 ediţii a ziarului
Vodafone/Telekom
Tarif 3 €/sms + TVA, pentru 2 apariţii
Orar Non-stop

La sediile redactiei
- Bd. Magheru nr. 34-38
- Bd. Carol I nr. 35
- Şos. Colentina nr. 2D
Orar L-V: 8-20; S: 9-14
- Vezi lista completă în pag. 2 >>

apare luni, miercuri, vineri | 18.886 anunţuri | www.anuntul.ro

ANUL XXIX Nr. 134 (3769) | 21 noiembrie - 22 noiembrie 2018 | 2 lei

Constituţia României: Cenzura de orice fel este interzisă

ANUNTUL TELEFONIC

GAZETA AFACERILOR RAPIDE®

AEK SECURITY DIVISION angajează
AGENŢI de PAZĂ
pentru MAGAZINE SITUATE ÎN MALL-URI
Salariul NET 2.040 LEI
0760.411.281

CARPAT GUARD PROFESIONIŞTI FĂC DIFERENŢA
AGENTI PAZA
CU / FARA EXPERIENTA
Zonele metrou Pipera, Militari si Berceni
Salariu net 1.500-2.000 lei
PLATA SALARIULUI LA TERMEN
0769.075.995
0769.075.999

1 Prestări servicii

Acte, avocaţi, contabili, notari

1. **ABC** acces ABC autorizare infiintare societati - cel mai mic pret /gazduit sediu social 550 lei/ pfa -orice sector/orice modificare/cesiune/inchidere min. 100 lei www.infiintare-firma.com.ro ☎0766.408.676

2. **Absolut accesibil firma contabilitate absolut accesibil, firma autorizata CECCAR ofera servicii complete de contabilitate, consultanta fiscala, bilant certificat, contracte de munca revisal, declaratii fiscale lunare, semnatura digitala; 100 L; ☎0722.657.989/ 0767.269.480 euroexpertmng@gmail.com**

3. **Acte** Accesibil, gazduire sediu firma 499 lei/an, infiintare firma in 3 zile 200 lei, contabilitate ieftina, punct de lucru, cesiuni, majorari, inchideri firme, rapid si ieftin, elib. factura pe servicii, ☎0734.196.317

4. **Acte** accesibil, gazduire sediu firma 500 Lei/an, infiintari firme 3 zile, suspendari, cesiuni, majorari, dizolvari/ radieri, pct. lucru, PFA, asociatii, etc. Rapid, serios cu facturi justificative; ☎0723.225.825/ 0723.225.825 avstanciumargareta@yahoo.com

5. **Acte** auto nonstop 50 lei, sector 5, contract vanzare / cumparare, fisa de inmatriculare, editare si printare orice fel de act auto, copii xerox, dosar complet scoatere/ impunere auto la taxe si impozite! Vinde si cumpara auto in siguranta! Va astept non stop, **50 L;** ☎0765.476.970

6. **Acte firme gazduire sediu social, infiintari societati, modificari acte pentru Registrul Comertului, infiintari plus sedii sociale, etc., www.infiintari-firme-bucuresti-ilfov.ro ☎0767.429.878**

7. **Acte,** accesibil, gazduire sediu firma 500 L/an, infiintari firme 3 zile, suspendari, cesiuni, majorari, dizolvari/ radieri, pct. lucru, PFA, asociatii, etc. Rapid, serios cu facturi; ☎0723.225.825 avstanciumargareta@yahoo.com

8. **Administrare** asociatii de proprietari, firma de administrare asociatii de proprietari ofera servicii profesionale de administrare **9 L;** ☎0727.189.919 office@red-property.ro

9. **Administrare** imobile Bucuresti si Ilfov, administrare completa (contabilitate, casierie) totul la vedere, pret pe ap. 10 lei. Infiintare asociatii de proprietari discutabil. **10 L;** ☎0740.163.790/ 0765.256.538 avraimobiliare@gmail.com

10. **Agentia Permanent Assistance presteaza servicii de plasare si selectare personal intern / 8 orein toate zonele Bucurestiului, pentru menaj, bone, ingrijire batrani, spitalizati. Program NON-STOP. ☎0740.005.644/ 021.642.50.82 permanent.assistance @yahoo.com**

11. **Arvicont societate de contabilitate, oferim servicii de contabilitate, de consultan?? financiar-contabil?, resurse umane, audit financiar. office@arvicont.ro, site: http://www.arvicont.ro ☎0244.518.850 office@arvicont.ro**

12. **Arvicont societate de contabilitate, oferim servicii de contabilitate, de consultanta financiar-contabila, resurse umane, audit financiar. office@arvicont.ro, site: http://www.arvicont.ro ☎0244.518.850 office@arvicont.ro**

13. **Avocat acord asistenta juridica, reprezentare divorturi, partaje, mosteniri, revendicari - cauze civile; Penale - politie, Parchet; Comerciale; Litigii munca; Consultanta ETC. Drept civil, penal, administrativ, familiei, muncii, comercial ☎0744.485.831/ 0766.329.907/ 0724.821.144 flori.manciu @scpmanciu.ro**

14. **Avocat** Bucuresti si Ilfov Avocat specializat in penal (asistenta juridica, politie, Parchet, toate instantele) drept civil (divorturi, partaje, succesiuni, fond funciar, pretentii), drept comercial, fiscal, registrul comertului. ☎0721.252.599

15. **Avocat cu experienta, divort, partaj, minori, evacuari, succesiuni, ordonante de plata, legislatie rutiera, procese penale, asistenta notariala. Onorarii minime. ☎0722.726.763**

16. **Avocat** de drept comecial si societar Conceperea si redactarea actelor constitutive, actelor aditionale, a hotararilor A.G.A. Inregistrare la Oficiul Registrului Comertului. Inregistrare si autorizare punct de lucru. **100 L;** ☎0751.204.020 ioana.baiculescu@yahoo.com

17. **Avocat** drept (fosti judecatori)civil,penal, administrativ,comercial,fond funciar, contraventii, litigii munca, pensii, divorturi, mosteniri, revendicari, reprezentare politie, parchet, DNA. Garantez obtinerea unei solutii rapide si legale, termene scurte, onorarii minime. ☎0734.361.870/ 0766.299.075

18. **Avocat** drept penal Av. cu experienta in domeniu, acord consultatii, asistenta jur. si reprezentare, in fata- org. politie, parchet si instante de judecata, pt. infr. C.p. si Legi speciale, arestari, accdente circ., etc **150 L;** ☎0721.158.346 av.dreptpenal@gmail.com

19. **Avocat** si mediator ofer asistents si reprezentare instante, parchet, politie, consiliez civil partaje, penal, malpraxis medical, litigii banci, dr muncii, familiei, adoptii, comercial administrativ, dr autor, recuperari creante taxe, infiintez/ modific firme PFA; ☎0744.226.031/ 0722.406.039 avocat@avocat-costache.com

20. **Avocat** spete civile, penale grele, solutionare urgenta. Preiau doar cazuri rezolvabile. Asigur interventii in dosare; ☎0739.134.662

21. **Avocat, asistenta si reprezentare, civil, penal, comercial, muncii, divorturi, partaj, consultatii Drumul Taberei. ☎021.725.15.66/ 0744.271.251**

22. **Birou Notarial Nemesis servicii notariale complete notar public Seceleanu Lidia - redactarea inscrisurilor cu continut juridic, la solicitarea partilor; autentificarea inscrisurilor redactate de notarul public, de parte personal sau de avocat etc. ☎021.312.71.72/ 021.312.71.77 bnpnemesis@yahoo.co.uk**

23. **Birou expert contabil autorizat CECCAR ofer servicii contabilitate completa bazate pe profesionalism si seriozitate. Detalii pe site. www.contavia.ro. Contabilitate, consultanta fiscala, resurse umane, servicii salarizare ☎0766.529.524 nuta.georgeta@gmail.com**

24. **Cadastru** + Intabulare + Certificat energetic in regim de urgenta si regim normal, PFA Aurora Marin, executa lucrari de cadastru si intabulare + certificare energetica, intarusari, trasari la cele mai mici preturi, in Bucuresti si Ilfov, **1 L;** ☎0769.681.661/ 0724.218.215 cadastrubuc@gmail.com

25. **Cadastru,** intabulare (apartamente 250 Lei), terenuri, constructii noi, dezmembrari, actualizari, energetic, urgente; ☎0722.278.432

26. **CERTIFICAT ENERGETIC. ANDAROS IMOB ITI POATE INTOCMI CERTIFICATUL ENERGETIC ASUPRA PROPRIETATII TALE. CERTIFICATUL ENERGETIC ESTE UN RAPORT CE ATESTA EFICIENTA ENERGETICA A UNEI PROPRIETATI. 150 L; ☎0723.095.532 ANDAROS.IMOB@GMAIL.COM**

27. **CERTIFICATE ENERGETICE EFECTUAM, NECESARE VANZARII / INCHIRIERII, TERMEN 24 H. PRET 120 L- GARSONIERA, 2,3 CAMERE 130 L, 4 CAMERE- 140 L, 5 CAMERE - 150 L TVA INCLUS; ☎0740.032.092/ 0731.032.092 CONTACT@VREAUENERGETIC.RO WWW.VREAUENERGETIC.RO**

28. **Contabil** expert ofer servicii complete de contabilitate, resurse umane, consultanta fiscala, semnatura digitala, bilant certificat CECCAR, declaratii fiscale, preturi avantajoase. www.eucontabil.ro **100 L;** ☎0722.657.989/ 0767.269.480 euroexperttotal@gmail.com

29. **Contabil** expert ofer servicii de contabilitate, consultanta fiscala, declaratii lunare, revisal, resurse umane, semnatura digitala, bilant certificat CECCAR, preturi avantajoase, **100 L;** ☎0722.657.989/ 0767.269.480 alexmarcu@eucontabil.ro, euroexpertmng@gmail.com

30. **Contabil,** servicii contabilitate si salarizare Birou de contabilitate, oferim servicii complete de evidenta financiar-contabila in conformitate cu normele legale, intocmire declaratii, bilanturi, consultanta fiscala, servicii de salarizare, ☎0734.196.317

31. **CONTABILA expert, asigur contabilitate completa, balanta, bilant, personal, cenzorate asociatii de proprietari; ☎0722.373.534**

32. **Contabila** cu experienta efectuez servicii contabile, salarizare pentru SRL, PFA, II. Depun declaratiile, bilanturile. Semnatura electronica, seriozitate, 100 lei/luna; ☎0727.990.119

33. **Contabilitate expert, servicii contabile complete, declaratii lunare, bilant, TVA, salarizare, revisal, resurse umane, PFA, II, consultanta si expertiza contabila, semnatura electronica, bonus o luna gratuit, 100 L; ☎0766.369.930/ 0766.369.750 activcontab@gmail.com**

34. **Contabilitate** completa si resurse umane. Cabinet expert contabil, posesor semnatura digitala, ofer servicii complete de contabilita, bilant, declaratii, consultanta fiscala, audit financiar. ☎0730.012.881 camelialazea@yahoo.com

35. **Contabilitate** si resurse umane Servicii financiar-contabile si de resurse umane, declaratii, bilant certificat, refacere contabilitate, intocmire situatii esalonari la plata, leasing, credite bancare; ☎0722.217.120 contabilitate.carmen@yahoo.com

HIPER AMBROZIA - Companie specializată în producția de alimente sănătoase și naturale, își mărește echipa și angajează:
AMBALATOR și AGENT CURĂȚENIE
Program full-time: 8 ore/zi, sâmbăta/duminica - liber
Contract de muncă. SALARIU ATRACTIV
Cerințe: atitudine pozitivă, amabilitate
Detalii suplimentare la telefon 0766.228.629; 0756.010.871

Ramada Plaza Hotel și Ramada Parc Hotel
(Piața Presei Libere, Sector 1)
angajează cu program flexibil:
PERSONAL CURĂȚENIE- 1.800 lei net
AJUTOR OSPĂTAR- 1.800 lei net
Oferim o masă caldă/zi și tichete cadou de sărbători.
Garantăm plata salariului și a taxelor legale.
Relații la 0751.190.463
Say hello to quality time.
SAY HELLO TO RED
BEST OF RAMADA WORLDWIDE

Firmă de catering angajează pentru București
Șoferi livratori cu mașină proprie - pe firmă SRL sau PFA
Se oferă: 13 lei/comandă la o medie de 25 de comenzi/zi. Câștiguri de 7.500 lei/lună.
- fără firmă
Câștiguri de 4.500 lei/lună.
Relații la telefon: 0799.831.111 / 0720.987.739

BGS angajează:
- AGENȚI DE SECURITATE -
- AGENȚI DE INTERVENȚIE -
plata salariilor la timp
contract de muncă integral
sărbătorile legale plătite dublu
prime/bonusuri
calificare profesională gratuită
stabilitate la locul de muncă
servicii medicale gratuite
Interviuri: Calea Vitan 293 sector 3, București (vis-a-vis de Târgul Vitan)
Relații la telefon:
0749.062.295

Esti angajat si doresti mai multi bani ?
Nu ai job si vrei sa te angajezi ?
Esti convingator?
Convinge-ne sa te angajam !!!
Anuntul Telefonic angajeaza persoane dinamice pentru echipa de vanzari
Trimite CV-ul pe mail la redactia @anuntul.ro

Zidar / Zugrav / Rigipsar
Cerințe:
- experiență în domeniul construcțiilor;
- experiență în renovarea apartamentelor și a birourilor;
- caracter onest, cinstit și plăcut, care se poate integra ușor în colectiv;
- seriozitate și profesionalism;
- experiența cu vopsele decorative – constituie un avantaj

Descriere:
- amenajarea și modificarea spațiilor interioare
- mentenanța sediilor
- program L-V

0761.247.825

Sunt luate în considerare numai reclamaţiile primite în maxim 48 de ore.

SUMAR vezi pag. 2

Prestări servicii 1
Locuri de muncă 7
Imobiliare vânzări 25
Imobiliare închirieri..... 57
Auto, moto 66
Modă, frumuseţe 66
Copii - articole, jucării 66
Casa şi grădina 66
Electronice 66
Întâlniri, matrimoniale..... 66
Afaceri, diverse 68

4.000 OFERTE DE MUNCĂ în pag. 7-25

SUMAR

1. PRESTĂRI SERVICII
Acte, avocaţi, contabili, notari . . . 1
Construcţii, amenajări, pază . . . 2
Cursuri, meditaţii, şcoli, traduceri . . . 3
Evenimente, petreceri . . . 3
Îngrijire, sănătate . . . 3
Masaj . . . 4
Reparaţii, service . . . 5
Transport, turism . . . 5
Întreprinzători alte domenii . . . 6
Servicii diverse . . . 6

2. LOCURI DE MUNCĂ
Oferte full time . . . 7
Oferte part time . . . 22
Joburi în străinătate . . . 22
Joburi videochat, masaj, adult . . . 24
Cereri muncă . . . 25

3. IMOBILIARE VÂNZĂRI
Garsoniere . . . 25
Apartamente 2 camere . . . 30
Apartamente 3 camere . . . 42
Apartamente 4+ camere . . . 49
Case, vile . . . 51
Terenuri . . . 55
Spaţii comerciale, industriale . . . 57
Cumpărări, schimburi . . . 57

4. IMOBILIARE ÎNCHIRIERI
Garsoniere . . . 57
Apartamente 2 camere . . . 58
Apartamente 3 camere . . . 61
Apartamente 4+ camere . . . 62
Case, vile . . . 63
Diverse, camere cu chirie . . . 63
Spaţii comerciale, birouri . . . 64
Regim hotelier, case vacanţă . . . 65
Cereri închirieri . . . 66

5. AUTO, MOTO
Autoturisme . . . 66
Camioane, autoutilitare . . . 66
Piese, accesorii . . . 66
Service auto, tractări . . . 66
Diverse vehicule . . . 66
Cumpărări . . . 66

6. MODĂ, FRUMUSEŢE
Parfumuri, cosmetice . . . 66

7. COPII - ARTICOLE, JUCĂRII
Articole şcolare, papetărie . . . 66

8. CASA ŞI GRĂDINA
Animale . . . 66
Materiale construcţii, amenajări . . . 66
Mobilă . . . 66
Diverse . . . 66

9. ELECTRONICE
Telefoane, tablete, accesorii . . . 66
Electrocasnice . . . 66
Aparate foto, camere video . . . 66
Diverse . . . 66

10. ÎNTÂLNIRI, MATRIMONIALE
Prietenii . . . 66
Căsătorii . . . 67

11. AFACERI, DIVERSE
Vânzări, cumpărări, asocieri . . . 68
Echipamente HORECA . . . 68
Utilaje industriale şi construcţii . . . 68
Citaţii, licitaţii, notificări . . . 68
Pierderi . . . 68
Diverse . . . 68

Sediile redacţiei (L-V 8-20; S 9-14)
- Bd. CAROL I nr. 35 - Tel/Fax: 021.311.16.67
- Bd. MAGHERU nr. 34-38 - Tel/Fax: 021.318.52.95
- Şos. COLENTINA nr. 2D - Tel/Fax: 021.242.13.86
- Str. Gh. Doja nr. 109, Ploieşti - Tel/Fax: 0244.521.033

Tarife anunţuri (20 cuvinte)
- standard = 7 Lei
- literă îngroşată = 10 Lei
- fond negru = 15 Lei
- litere uriaşe = 20 Lei
- litere uriaşe pe fond negru = 25 Lei
- specială în chenar = 30 Lei

La 4 apariţii plătite a 5-a gratuită !

Tarife reclamă (macheta şi TVA incluse)
- Pag. POLICROMIE: 1/4 pag = 1.600 Lei; 1/2 pag = 2.250 Lei; 1/1 pag = 3.500 Lei
- Pag. interior ALB/NEGRU: 3 Lei/cmp
- Pag. interior CULOARE: 4 Lei/cmp
- Ultima pag. CULOARE: 4,5 Lei/cmp
- Prima pag. CULOARE: 13 Lei/cmp

prin SMS 1219
Anunţul apare într-un minut la www.anuntul.ro şi în următoarea ediţie a ziarului
anunţ + 10 FOTO = 3 €/sms + TVA
Orar Non-stop

prin plata Online
Anunţurile apar într-un minut la www.anuntul.ro şi în următoarea ediţie a ziarului
anunţ + 10 FOTO = 7 lei (TVA inclus)
Orar Non-stop

SMS 1218 (Vodafone/ Telekom)
Transmiteţi prin SMS textul anunţului integral şi acesta va apărea pe www.anuntul.ro în maxim 1 zi lucrătoare şi în 2 ediţii a ziarului
- pentru 2 apariţii (3 €/sms + TVA)
Orar Non-stop

PRESTĂRI SERVICII

Acte, avocaţi, contabili, notari

36. **Contabilitate** SRL, SA, PFA, asociatii, persoana juridica autorizata de CECCAR Romania, ofera servicii de evidenta contabila, consultanta fiscala si servicii financiare conexe. Expert contabil Gurita Marc, Tiberiu. ☎0735.331.391 gurita.marct@gmail.com

37. **Contabilitate, servicii complete de contabilitate si intocmirea situatiilor financiare pentru toate tipurile de societati comerciale, detalii pe www.biroulcontabil.ro 150 L; ☎0725.316.318 office@biroulcontabil.ro**

38. **Contabilitate,** expertiza contabila, consultanta Va oferim servicii integrate de contabilitate, resurse umane si salarizare, expertiza contabila, consultanta financiar contabila si fiscala. ☎0722.469.966/ 0735.545.774 cristina.aldia@aldiaexpert.ro

39. **Contabilitate, lichidare societati comerciale expert contabil, prestez servicii de evidenta contabila, depunere declaratii, certificare bilanturi, depunere situatii financiare anuale. Lichidare societati comerciale si asociatii non profit ☎0724.527.178 ioana.cucias66 @gmail.com**

40. **Expert Contabil Judiciar, Cenzor, Evaluator Anevar Intocmire Expertize Contabile judiciare si extrajudiciare, contabilitate financiara, bilant contabil, declaratii, consultanta financiara; raport de cenzor, dosar radiere societate comerciala ☎0762.599.829/ 031.430.31.42 gguzinschi@yahoo.com**

41. **Expert** contabil sector 2, Bucur Obor, autorizat Ceccar, ofera servicii de consultanta fiscala, servicii contabile, depunere situatie financiara la Anaf, reprezentare control, resurse umane. www.starconta.ro, **1 L;** ☎0773.883.055/ 021.253.19.85 hosugabrielanetwork@gmail.com

42. **Firma** de contabilitate, servicii complete de contabilitate, declaratii fiscale, dosare salariati, depunere REGES, consultanta fiscala. Preturi negociabile ☎0723.556.689 cristina.mateescu@premiere-expert.ro

43. **Infiintare** firma urgent Bucuresti ?i Ilfov vrei o firma fara bătai de cap, fara drumuri la Registrul Comertului? **150 L;** ☎0785.099.091

44. **Infiintari societati si gazduire sediu social, toate actele si modificarile actelor pentru Registrul Comertului etc., www.infiintari-firme-bucuresti-ilfov.ro ☎0767.429.878**

45. **Pensia ta poate fi antecalculata, calculata si recalculata. Daca ne contactati, umblam dupa adeverinte, vechime, sporuri, grupa de munca ☎0740.005.644/ 021.642.50.82 permanent.assistance@yahoo.com**

46. **Redactare** si autentificare acte notariale declaratii, procuri, invitatii, testamente, certificari de fapte; legalizari de copii, legalizari de traduceri; autentificarea contractelor ☎0722.585.248 monicataniapop@gmail.com

47. **Reprezentanta si asistenta juridica in fata tuturor autoritatilor administrative si juridice din Bulgaria pentru societatile comerciale romanesti efectuand transport rutier de marfa sau de calatori. ☎0744.221.138/ 0767.159.717 d_marinow71@abv.bg**

48. **Servicii** complete de contabilitate si salarizare Expert contabil membru CECCAR si CAFR. Garantam experienta si profesionalismul.www.domaris.ro ☎0752.171.201/ 021.634.21.13 office@domaris.ro

49. **Servicii contabile complete Cabinet de contabilitate cu sediul in Bucuresti, oferim servicii complete de contabilitate, resurse umane, salarizare, declaratii fiscale, intocmire si certificare bilant. ☎0728.422.440 office@contalogic.ro**

50. **Servicii contabilitate - firma membra CECCAR Firma membra CECCAR ofera servicii de contabilitate completa pentru SRL-uri, evidenta contabila si fiscala, situatii financiare, servicii de salarizare. Preturi in functie de volumul de acte. 50 L; ☎0784.346.060 office@acconta.ro**

51. **Servicii de contabilitate, fiscalitate si salarizare, oferim consultanta, asistenta, intocmiri acte, analiza financiara, contabilitate de gestiune. Seriozitate si profesionalism, ☎0723.563.568 totalexpertserv@gmail.com**

Construcţii, amenajări, pază

1. **Accesibil** camere lavabil / glet 1000-2000 L/CAMERA Amenajari interioare lavabil, glet, izolatii, rigips, faianta, gresie, parchet, tapet preturi de la 10-50 lei mp, seriozitate si calitate, incepere imediata, deplasare gratuita. **1.000 L;** ☎0766.228.168

2. **Acoperis, mansardari, amenajari apartamente, case zugraveli, dulgherie, garduri, izolatii, tinichigerie, mici reparatii acoperisuri, case din lemn, orice tip de acoperis. Facem acoperisuri si pentru biserici. Construim case de la A la Z, case la cheie, case la rosu. Echipa serioasa, servicii impecabile ☎0725.088.876**

3. **Acoperisuri** tigla metalica, sarpante, glafuri la blocuri. Lucram si executam jgheaburi, burlane, interioare/exterioare. Vopsim acoperisuri si tigle. Alte mici reparatii; ☎0741.984.718

4. **Aer conditionat, climatizare, ventilatie Pitesti consiliere client in vederea montajului si achizitionarii de aparatura in raport pret/calitate. Garantia montajului si aparatelor; ☎0753.138.323 masterteknofrig09@ymail.com**

5. **Alpinism execut,decopertari, reparatii fatade publicitate, spalari geamuri, vopsitorii tabla,montare jgheaburi si burlane infiltratii,hidroizolatii. zugraveli scari de bloc, instalatii sanitare, ☎0744.372.095**

6. **Amenajam,** renovam apartamente case totul de la A-Z gresie, faianta, zugravit, parchet, glet, tencuiala, rigips, marmura, decoratiuni, garduri, pavele, sape etc. Experienta Italia 15 ani, preturi avantajoase; ☎0762.749.557

7. **Amenajare** apartamente, renovari zugraveli glet, tapet, tencuieli, instalatii sanitare si electrice etc., mester., **10 L;** ☎0767.151.013 jonbrasoveanu@yahoo.com

8. **Amenajari** interioare, executam gresie, faianta, rigips, zugraveli, parchet, montat usi si ferestre, instalatii sanitare si electrice etc. ☎0769.909.367

9. **Amenajari** interioare, gresie, faianta, marmura, parchet, rigips, glet, zugraveli, instalatii electrice si sanitare, termosistem, hidroizolatii. Preturi mici, calitate maxima, seriozitate si integritate; ☎0728.606.585 anto_7508@yahoo.com

10. **Amenajari** interioare, particular zugrav, prestez servicii de zugraveli, renovez apartamente, garsoniere, la preturi de iarna, foarte mici (glet, lavabila, rigips, faianta, gresie); ☎0746.802.350/ 0753.853.299

11. **Amenajari** interioare, exterioare zugraveli, gresie, faianta, rigips, tapet, sape, tencuiala, polistiren fatada. ☎0746.468.124

12. **Amenajari** interior-exterior, rigips, glet, lavabila, gresie, faianta, parchet, instalatii, montat usi, termosistem etc. Amenajari apartamente, case, vile; ☎0731.155.363

13. **Amenajari,** execut zugraveli, glet, sapa, polistiren, tencuieli, faianta, gresie etc; ☎0768.131.751

14. **Amenajeri** interioare seriozitate maxima, calitate si profesionalism, experienta in domeniu de mai bine de 15 ani **10 L;** ☎0761.876.249 mikeleconstruct@yahoo.com

15. **Apometre,** calorifere, montaj, sigilari, reparatii, instalatii sanitare in cupru, polipropilena, autorizat, garantie; ☎021.332.39.36/ 0722.141.866

16. **Arhitect** Proiectez case, constructi metalice la preturi avantajoase ☎0768.338.140

17. **Arhitectura** Autorizatii de constructie, certificate urbanism, avize, proiecte, orice aprobari, extinderi, modificari, recompartimentari, etajari case, hale, PUDuri, PUZuri, scoateri din circuitul agricol, cadastre, orice zona; ☎0721.695.945/ 0766.722.367 drafimar@yahoo.com

18. **Bransamente** de apa, canalizari, curent, gaze, firma acreditata Apa Nova. ☎0763.802.109/ 0721.609.856

19. **Caldo Privat Security, servicii paza si securitate paza obiectivelor, bunurilor, valorilor si protectiei persoanelor; proiectare, instalare, modificare, intretinere a componentelor si a sistemelor de alarmare impotriva efractiei ☎021.322.08.11 office@caldoprivatsecurity.ro**

20. **Case** din lemn tratat, case, vile foisoare, amenajari curti, brazi, pomi, flori, gazon, pavele, loc de joaca copii, oferim incolus servicii de proiectare urbanism in toata tara. Contractam pentru 2019; ☎0765.213.837

21. **Case** la rosu si la gata, Firma cu experienta executa case la rosu si la gata. Pretul se va stabili in baza proiectului. Prezenta permanenta ing. experienta peste 35 ani pe santiere ☎0760.133.922 comenzi@greenleaf.ro

22. **Case la rosu, construim case la rosu, blocuri, amenajari interioare exterioare, instalatii electrice si sanitare ☎0722.613.554/ 0766.263.094 tudorcony@gmail.com**

23. **Certificate** urbanism, autorizatii de constructii firma cu experianta obtine certificate urbanism, avize si autorizatii constructii (Enel, Distrigaz, Pompieri ISU, ISC, Cultura MCC etc). Servicii de proiectare. Consultanta gratuita **150 L;** ☎0748.109.909 cristian@cityconsinv.ro

24. **Construct montaj acoperis reparatii, montaj acoperis; montaj tigla ceramica, metalica; jgheaburi, burlane; mansardari; izolatii exterioare, interioare; tencuieli. Discount la sistem complet intre 10-15% din valoarea totala ☎0720.865.368/ 0785.729.019 constructmontaj3@gmail.com**

25. **Constructii** case la rosu, la cheie, renovari apartamente, gresie, faianta, parchet. Constructiile vor fi executate din caramida porotherm, fier romanesc, betoane mecanizate. Toate materialele vor avea certificat de calitate. Angajam lucrari pentru 2019, oferim inclus servicii de proiectare, urbanism in toata tara; ☎0765.213.837

26. **Constructii case la rosu, case executate la cheie Constructii case la rosu; caramida Porotherm, fier romanesc fasonat direct din fabrica, betoane mecanizate. Toate materialele de constructii au inprovenienta certificate de calitate si conformitate; ☎0735.390.490 contact@construimcaselacheie.ro**

27. **Constructii** case si vile la rosu Firma / constructor cu experienta executam case, vile, blocuri la rosu, demolari, subzidiri, consolidari, renovari etc.Materiale de constructii.Autorizatii, avize, urbanism. **50 €;** ☎0748.109.909 cristian@cityconsinv.ro

28. **Constructii case vile si apartamente, amenajari. Case la rosu, la gri sau la cheie, renovari, sistematizari. Realizam lucrari de constructii, lucrari industriale, amenajare sau reparatii la preturi corecte si transparente, termen de executie mic, avantajos, ☎0722.698.101 pavelescu.aurel1@gmail.com; contact@arhi-tech.ro**

29. **Constructii** de orice tip Echipa serioasa executa zidarie, dulgherie, fierarie, amenajari int-ext, garduri, fose septice, dale, pavele etc. Pretul se discuta in functie de lucrarea solicitata. Valabil pentru Bucuresti- IF- CL- IL. **1 €;** ☎0786.584.806

30. **Constructii** si amenajari interioare Execut constructii case de la zero, placari int si ext, tencuieli decorative, sape, placari rigips, vopseluri lavabile, montaj gresie si faianta, instalatii electrice si sanitare, etc., ☎0761.171.787 mihai_daniel26@yahoo.com

31. **Constructor bloc,casa,piscina,amenajari,demolari Construim la rosu si la cheie blocuri,imobile de birouri,case,piscine.Demolari pereti decopertari gresie faianta,demolam case blocuri hale industriale.www.constructii-instalatii-piscine-irigatii.ro 360 L; ☎0744.876.332 office@constructii-instalatii-piscine-irigatii.ro**

32. **Constructor,** execut lucrari de calitate, renovari, amenajari, constructie casa, zugravit, gresie, faianta; ☎0726.837.924

33. **Construim** case / vile - 15zile la cheie construim un sistem inovativ de case din prefabricate din beton armat. Proiect 1 - P+M : 80mp utili. Proiect 2 - P : 70.90mp utili. Proiect 3 - P+M: 125.68mp utili; **55.000 €;** ☎0749.074.722 nicolaebuzamihai@gmail.com

34. **Decopertam/** demolam ziduri Decopertam faianta si gresie, demolam ziduri, spargem betoane, decopertam tencuiala, sapa, etc. Asiguram evacuarea molozului. Echipa cu experienta la preturi convenabile. ☎0722.768.555

35. **Demolari** case,in Ilfov si la tara,zugravi, echipa baieti facem demolari case, ziduri,decopertari faianta,gresie,parchet,debarasare molozuri si lucruri nefolosibile, dam si cu lavabila, vopsim orice. ☎0768.500.865

36. **Echipa** baieti facem curatenie,in Ilfov si la tara, transporturi mobila,electricasnice,moloz si ce nu mai este util in casa, la cererea clientului. ☎0768.500.865

37. **Echipa** serioasa calificata in constructii, va punem la dispozitie o gama variata de sevicii pe acest segment, incepand de la amenajari interioare (g, f, p, etc.) constructii de case si hale pe un singur nivel pana la cladiri de birouri de P+14. ☎0756.133.800 elena.adexim@gmail.com

38. **Echipa** serioasa calificati in constructii Executam lucrari finisaje, g. carton, tencuieli, gleturi, lavabila G, F, P, inst. elect./sanit. totul de la A-Z pentru casa dumneavoastra. ☎0762.444.673 puiu.shandru@yahoo.com

39. **Edi Total Vidanjare si desfundare canalizare. Interventii urgente in Bucuresti si Ilfov, ☎0724.370.975/ 0752.444.520 office_total@yahoo.com**

40. **Efectuam** poze ceramica, Firma de constructii efectuam poze ceramica, alb negru/color, sculptam cruci si placi marmura, granit. ☎0768.500.865

41. **Efectuam** servicii funerare in toata tara sicriu echipat cruce,transport funerar dric,imbalsamare,constatare deces,declarare deces primarie,acte pentru cimitir,biserica,manipulare sicriu,coliva,prescura,vin,pachete,vase vin,ulei,prosoape, ☎0768.500.865

42. **Eisol Security, sisteme complete de securitate oferim urmatoarele servicii: analiza de risc la securitatea fizica, proiectare sisteme de securitate,instalare si mentenanta sisteme de securitate, alarmare si alertare in caz de incendiu, ☎0726.444.494 office@eisol.ro**

43. **Electrician** acord garantie pt interventii de urgenta, instalatii noi 220/380v, schimbat tablouri de sigurante, montat contoare pasante, reparat si modificat circuite vechi, montat corpuri de iluminat, senzori,etc ☎0763.357.557 dragos682006@yahoo.com

44. **Electrician autorizat, cu o experienta de peste 10 ani, execut instalatii electrice pentru locuinte si spatii comerciale. ☎0726.479.798 ppeugen11@gmail.com**

45. **Electrician autorizat execut lucrari complete: tablouri electrice, schimbat instalatii noi pe cupru, circuite separate la anumiti consumatori, impamantari la case, vile, si apartamente. ☎0720.137.382**

46. **Electrician** autorizat ANRE acord asistenta tehnica si executie instalatii electrice, case, vile, apartamente, schimbat instalatii (cupru) reparatii, modificari, montaj tablouri electrice, corpuri de iluminat, prize. Calitate, seriozitate **50 L;** ☎0723.022.738/ 0723.022.738 instalatii_electrice70@yahoo.ro

47. **Electrician autorizat Bucuresti electrician autorizat ANRE. Cu peste 20 ani de experienta in tara si strainatate, ofer servicii de calitate tuturor clientilor mei, garantie si factura, ☎0740.983.312**

Primim anunţuri şi la...

Agenţii de Publicitate

- 1St KLASS INTERNATIONAL - **Calea 13 Septembrie nr. 126, bl. P34,** tel: 021.411.75.67
- ADPLANER STUDIO - **Şos. Mihai Bravu nr. 196, bl. 200, sc. A,** tel: 0732.971.632
- AGER PRESS - **Str. Ion Câmpineanu nr. 22,** tel: 0729.158.923
- ATOM FISH - **Calea Rahovei nr. 328, bl. 57A, ap. 1,** tel: 0766.768.208, 0733.368.509
- BAESU - **Şos. Olteniţei nr. 222, bl. 7, parter,** tel: 0758.089.600
- BELVEDERE - **Calea Crângaşi nr. 87,** tel: 021.220.26.65
- BONENI - **Şos. Pantelimon nr. 260, bl. 46, ap. 136,** tel: 021.255.08.02
- CARMADO MEDIA - **Str. Matei Voievod nr. 103-113, bl. O3, ap. 115,** tel: 031.808.53.15
- CORE ADVERTISING - **Str. Ştirbei Vodă nr. 119,** tel: 021.637.37.36
- DAN PREST - **Bd. 1 Decembrie 1918, nr. 50,** tel: 0744.207.261
- EFECT COM - **Bd. Ferdinand nr. 103, sector 2,** tel: 0724.095.563
- GROUP MEDIA - **P-ţa. Presei Libere, Corp B2, et. 3, cam. 335,** tel/fax: 021.311.60.25
- GRUPUL DE PRESĂ ROMÂN - **Bd. Dimitrie Cantemir nr. 21, bl. 4, ap. 4,** tel: 021.330.80.91
- INDICATIV MEDIA - **Str. Ing. N. Teodorescu nr. 41,** tel: 021.311.69.80
- MAXIM - **Bd. Carol I nr. 66,** tel/fax: 021.314.52.10; 021.314.52.01; 021.314.52.02
- MEDIAPRESS - **Bd. D. Cantemir nr. 16, bl. 6, sc. C, ap. 69,** tel: 021.336.79.00
- METROPOLITAN MAXPRESS - **Str. Madona Dudu, bl. 8, parter, cam. 6, Craiova,** tel: 0768.441.133
- NAFI - **Şos. Olteniţei nr. 208,** tel: 021.332.06.10
- PAPER GANET - **Str. Braşov nr. 21-23,** tel: 021.746.57.62
- SAX ACTIV - **Str. Braşov nr. 21,** tel: 021.745.46.10
- STANCANA - **Şos. Giurgiului 117, bl. 4,** tel: 0731.307.153
- STANDARD MEDIA - **Aleea Dobrina nr. 2, bl. 49, ap. 4,** tel/fax: 021.255.53.44
- START MEDIA - **Casa Presei Libere nr. 1, corp C2,** tel: 021.317.98.00

Oficii Poştale Bucureşti

POŞTA ROMÂNĂ

- OFICIUL POŞTAL nr. **1 - Str. Matei Millo 10-12,** tel: 021.313.74.59
- OFICIUL POŞTAL nr. **2 - Bd. Ion Mihalache 79,** tel: 021.222.67.27
- OFICIUL POŞTAL nr. **3 - Şos. Pantelimon 255,** tel: 021.255.31.40
- OFICIUL POŞTAL nr. **4 - Bd. Unirii nr. 47,** tel: 021.323.29.81
- OFICIUL POŞTAL nr. **5 - Bd. Libertăţii nr. 1,** tel: 021.336.45.03
- OFICIUL POŞTAL nr. **6 - Calea Văcăreşti 203,** tel: 021.330.33.01
- OFICIUL POŞTAL nr. **7 - Şos. Giurgiului 119,** tel: 021.450.13.67
- OFICIUL POŞTAL nr. **8 - Şos. Berceni 35,** tel: 021.334.34.14
- OFICIUL POŞTAL nr. **9 - Str. Viitorului nr. 70,** tel: 021.210.53.80
- OFICIUL POŞTAL nr. **10 - Şos. Ştefan cel Mare 228,** tel: 021.619.31.39
- OFICIUL POŞTAL nr. **11 - Şos. Colentina 81,** tel: 021.240.31.40
- OFICIUL POŞTAL nr. **12 - Bd. Gării de Nord 6-8,** tel: 021.318.21.90
- OFICIUL POŞTAL nr. **13 - Şos. Ştefan cel Mare 2,** tel: 021.210.10.96
- OFICIUL POŞTAL nr. **15 - Bd. Regina Elisabeta nr. 23,** tel: 021.315.90.30
- OFICIUL POŞTAL nr. **16 - Bd. Iuliu Maniu 78-98,** tel: 021.430.22.77
- OFICIUL POŞTAL nr. **17 - Calea Giuleşti 119,** tel: 021.221.43.62
- OFICIUL POŞTAL nr. **18 - Str. Horia Măcelariu 1-3,** tel: 021.232.27.42
- OFICIUL POŞTAL nr. **19 - Bd. Camil Ressu nr. 41,** tel: 021.348.11.85
- OFICIUL POŞTAL nr. **20 - Cal. Călăraşilor 137,** tel: 021.323.29.95
- OFICIUL POŞTAL nr. **23 - Str. Romancierilor 1,** tel: 021.745.38.17
- OFICIUL POŞTAL nr. **24 - Şos. Pantelimon 352,** tel: 021.255.59.50
- OFICIUL POŞTAL nr. **25 - Piaţa Montreal nr. 10,** tel: 021.318.21.79
- OFICIUL POŞTAL nr. **26 - Str. Pajurei 13,** tel: 021.667.11.08
- OFICIUL POŞTAL nr. **27 - Str. Valea Ursului nr. 1,** tel: 021.430.22.58
- OFICIUL POŞTAL nr. **29 - Bd. 1 Decembrie 1918 - 21,** tel: 021.345.27.85
- OFICIUL POŞTAL nr. **30 - Str. Mihail Ivanovici Glinka 7,** tel: 021.230.10.85
- OFICIUL POŞTAL nr. **32 - Bd. Ion Mihalache 341,** tel: 021.222.32.70
- OFICIUL POŞTAL nr. **33 - Casa Presei Libere 1,** tel: 021.318.21.81
- OFICIUL POŞTAL nr. **35 - Str. Zării nr. 10,** tel: 021.311.17.62
- OFICIUL POŞTAL nr. **38 - Str. Teiul Doamnei 19,** tel: 021.243.07.70
- OFICIUL POŞTAL nr. **39 - Şos. Iancului 3-5,** tel: 021.653.24.41
- OFICIUL POŞTAL nr. **41 - Str. Barbu Vlădoianu 2,** tel: 021.222.41.54
- OFICIUL POŞTAL nr. **42 - Bd. Libertăţii 6,** tel: 021.337.30.41
- OFICIUL POŞTAL nr. **44 - Bd. Gheorghe Şincai 2-4,** tel: 021.330.00.25
- OFICIUL POŞTAL nr. **46 - Bd. Unirii nr. 37,** tel: 021.408.36.46
- OFICIUL POŞTAL nr. **49 - Bd. Basarabia 57,** tel: 021.340.01.92
- OFICIUL POŞTAL nr. **51 - Str. Mărgeanului 12,** tel: 021.776.54.51
- OFICIUL POŞTAL nr. **52 - Str. Nicolae Caramfil 52-54,** tel: 021.232.93.15
- OFICIUL POŞTAL nr. **56 - Calea Crângaşi 23,** tel: 021.637.25.78
- OFICIUL POŞTAL nr. **57 - Str. Baba Novac 26,** tel: 021.340.24.60
- OFICIUL POŞTAL nr. **60 - Str. Baraju Sadului-Complex 9,** tel: 021.340.29.75
- OFICIUL POŞTAL nr. **61 - Şos. Olteniţei 188,** tel: 021.332.46.44
- OFICIUL POŞTAL nr. **62 - P-ţa M. Kogălniceanu 1-3,** tel: 021.315.69.86
- OFICIUL POŞTAL nr. **63 - Calea Dorobanţi 152,** tel: 021.314.34.00
- OFICIUL POŞTAL nr. **66 - Str. C-tin Titel Petrescu 3,** tel: 021.413.96.69
- OFICIUL POŞTAL nr. **67 - Str. Virgiliu 39,** tel: 021.637.31.05
- OFICIUL POŞTAL nr. **68 - Bd. Bucureşti Noi 64,** tel: 021.667.35.95
- OFICIUL POŞTAL nr. **69 - Str. Bârca nr. 14,** tel: 021.425.59.29
- OFICIUL POŞTAL nr. **71 - Str. Popa Nicolae 52-54,** tel: 021.240.05.00
- OFICIUL POŞTAL nr. **72 - Bd. 1 Decembrie 1918 nr. 58,** tel: 021.345.33.35
- OFICIUL POŞTAL nr. **74 - Str. Valea Argeşului 2,** tel: 021.444.04.32
- OFICIUL POŞTAL nr. **75 - Str. Lacul Bucura 2,** tel: 021.450.29.43
- OFICIUL POŞTAL nr. **76 - Str. Valea Cascadelor 2-4,** tel: 021.434.89.02
- OFICIUL POŞTAL nr. **77 - Şos. Mihai Bravu 380-382,** tel: 021.323.63.55
- OFICIUL POŞTAL nr. **78 - Splaiul Independenţei nr. 290;** tel: 021.318.21.92
- OFICIUL POŞTAL nr. **82 - Str. Al. Obregia 9,** tel: 021.461.07.07
- OFICIUL POŞTAL nr. **84 - Splaiul Independenţei nr. 319;** tel: 021.314.50.46
- OFICIUL POŞTAL nr. **86 - Şos. Chitila nr. 102;** tel: 021.667.01.54

Oficii Poştale din Sectorul Ilfov

● 1 DECEMBRIE ● AFUMAŢI ● BALOTEŞTI ● BRAGADIRU ● BRĂNEŞTI ● BUFTEA ● CERNICA ● CHIAJNA ● CHITILA ● CIOLPANI ● CIOROGÂRLA ● CLINCENI ● CORNETU ● DOMNEŞTI ● GHERMĂNEŞTI ● GLINA ● JILAVA ● MĂGURELE ● MICŞUNEŞTI MOARĂ ● MOGOŞOAIA ● OTOPENI ● PANTELIMON ● PERIŞ ● POPEŞTI-LEORDENI ● TUNARI ● VIDRA ● VOLUNTARI

Oficii Poştale din ţară

- **BRAŞOV** . . . - Oficiul Poştal nr. 1, . . . **Str. N. Iorga nr. 1**
- **CONSTANŢA** - Oficiul Poştal nr. 4, . . . **Str. Corbului nr. 3;**
  - Oficiul Poştal nr. 7, . . . **Str. Soveja nr. 39**
- **CRAIOVA** . . . - Oficiul Poştal nr. 1, . . . **Str. Unirii nr. 54;**
  - Oficiul Poştal nr. 4, . . . **Calea Bucureşti nr. 46**
- **GIURGIU** . . . - Oficiul Poştal nr. 1, . . . **Str. Mircea cel Bătrân nr. 18;**
  - Oficiul Poştal nr. 2, . . . **Şos. Bucureşti Bl. 205;**
  - Oficiul Poştal nr. 3, . . . **Aleea CFR nr. 10;**
  - Oficiul Bolintin Vale, . . . **Str. Republicii 5A;**
  - Oficiul Calugareni, . . . **Comuna Călugăreni;**
  - Oficiul Crevedia Mare, . . . **Comuna Crevedia Mare;**
  - Oficiul Ghimpaţi, . . . **Comuna Ghimpaţi;**
  - Oficiul Hotarele, . . . **Comuna Hotarele;**
  - Oficiul Izvoarele, . . . **Comuna Izvoarele;**
  - Oficiul Mihăileşti, . . . **Calea Bucureşti 70;**
  - Oficiul Roata de Jos, . . . **Comuna Roata de Jos;**
- **IAŞI** . . . - Oficiul Poştal nr. 1, . . . **Str. Cuza Vodă nr. 3;**
  - Oficiul Poştal nr. 8, . . . **Str. Costache Negri nr. 64**
  - Oficiul Poştal nr. 1, . . . **Piata Victoriei nr. 8;**
  - Oficiul Poştal nr. 3, . . . **Sos. Nordului nr. 2;**
  - Oficiul Poştal nr. 6, . . . **Str. Postei nr. 75;**
- **PLOIEŞTI** . . . - Oficiul Poştal nr. 7, . . . **Str. Erou M. Moldoveanu nr. 6;**
  - Oficiul Poştal nr. 10, . . . **Bd. Republicii nr. 102;**
  - Oficiul Poştal nr. 11, . . . **Aleea Chimiei nr. 6;**
  - Oficiul Poştal nr. 12, . . . **Str. Malu Roşu, nr. 101;**
  - Oficiul Poştal nr. 13, . . . **Bd. Bucuresti nr. 24;**
  - Oficiul Poştal nr. 14, . . . **P-ta 1 Decembrie 1918 nr. 2**
- **TIMIŞOARA** . - Oficiul Poştal nr. 1, . . . **B-dul Revoluţiei nr. 2**

PRESTĂRI SERVICII

48. **Electrician** execut lucrari de instalatii electrice Electrician, execut tablouri electrice de apartament, de casa. Â n-locuire tablou sigurante vechi cu tablou sigurante automate. Montare/ inlocuire prize, intrerupatoare, corpuri iluminat etc., **1 L;** ☎0771.258.322

49. **ELECTRICIAN REPARATII SI MONTAJ, TABLOURI ELECTRICE, CORPURI DE ILUMINAT, REPARATII INSTALATII ELECTRICE, REPARATII TABLOURI ELECTRICE ETC.SECTOARELE 1, 2, 3, 4, 5, 6. 70 L; ☎0761.659.194/ 0740.983.312**

50. **Electrician,** execut instalatii electrice, tablouri 220-380 V, aplice, prize - case vile, apartamente, convenabil; ☎0724.129.669

51. **Execut** finisaje apartamente, case, interioare glet, faianta, rigips, gresie, parchet, vopsele, instalatii electrice, sanitare, pret bun, multumim; ☎0767.182.049

52. **Execut** finisaje apartamente, case, interioare, glet, faianta, rigips, gresie, parchet, vopsele, instalatii electrice, sanitare, pret bun; ☎0767.182.049

53. **Execut** igienizari in apartamente, zugraveli, exclus intermediari; ☎0748.508.116

54. **Execut** lucrari: glet, lavabil, parchet, rigips, zidarie, tencuiala, instalatii electrice, sanitare, case la rosu, acoperisuri; ☎0786.632.392

55. **Executam** acoperisuri din orice tip de tabla Executam acoperisuri din orice tip de tabla: tabla metalica, tabla zincata, sistem pluvial complet, zugraveli - vopsitorii, acoperisuri tigle metalice vanzari si montaj. **50 L;** ☎0756.796.261 office@ilya.ro

56. **Executam** case la rosu, interior, exterior, finisaje, case la cheie; ☎0768.011.134

57. **Executam** constructii funerare,servicii funerare, inmormantari talon pensie sau ajutorul inmormantare,cavouri,deshumari oseminte,urne,poze,sculpturi,cruci marmura,granit,mozaic,in toata tara si sapatauri de orice fel,saci deshumari si pachete cu vase ☎0768.500.865

58. **Executam** garduri din caramida, BCA, placi beton, fier forjat, plasa bordurata. Oferim inclus servicii de proiectare. Contractam pentru 2019, in toata tara; ☎0765.213.837

59. **Expert Quartz SRL Servicii curatenie imobile Asiguram servicii de curatenie la scari de bloc, birouri, apartamente, sau chiar vehicule. Va intampinam cu seriozitate, aparatura si perosnal necesar pentru a livra lucrari de cat mai inalta calitate ☎0764.321.307/ 0737.771.183 support@expert-cleaning.ro**

60. **Expertiza** Mlpat, Bucuresti ANDAROS IMOB elaboreaza expertize tehnice specializate in rezistenta si constructii, exigentele A1 si A2.Te putem ajuta cu orice expertiza MLPAT necesara. Ai nevoie de expertiza MLPAT? ☎0723.095.532 andaros.imob@gmail.com

61. **Facem** sapaturi apa, haznale,in Ilfov si la tara, echipe baieti facem sapaturi apa,haznale,santuri,fose,cavouri,inmormantari,deshumari oseminte,urne si inhumari urne, oseminte, poze ceramice, sculpturi, cruci,marmura, transport funerar (dric). Florin ☎0768.500.865

62. **Finisaje** interioare si exterioare echipa serioasa, executam finisaje interioare si exterioare de toate categoriile, la standarde superioare; ☎0762.444.673

63. **Firma** efectuam renovari totale. Design, mobilier la comanda. ☎0732.034.494 Jekarosca@gmail.com

64. **Firma de constructii executa constructii case la rosu si la cheie, amenajari interioare, exterioare, instalatii electrice, sanitare, acoperisuri, hidroizolatii. Detalii pe fb: Gmc-supremestyle ☎0724.385.143**

65. **Firma** de curatenie si constructii va oferim serviciile noastre. Curatenie, rigips, glet, gresie, faianta, lavabila; ☎0768.162.618/ 0786.614.828

66. **Firma** de curatenie TDS Cleaning Sandany asigura servicii de curatenie pentru asociatiile de proprietari **390 L;** ☎0764.632.255/ 0760.089.270 tdscleaningsandany@gmail.com

67. **Gauri** hota aer conditionat carotare beton armat Executam gauri hota, tevii apa, centrale termice, aer conditionat, ventilatie, gauri in beton armat. **99 L;** ☎0746.772.227

68. **Glet** 5 L/mp, lavabila 4 L/mp, tencuiala 12 L/mp, faianta gresie 25/ mp, ap. zugrvit 500 euro; ☎0737.764.374

69. **Hidroizolatii Conduraru 15 ani de experienta, Conduraru Grup Construct, are o experienta de peste 15 ani in furnizare si montaj specializat in hidroizolatii terase sisteme noi, sau lucrari de reabilitare izolatii terase. Telefon: ☎0721.724.104/ 0756.724.104 office@hidroizolatii-conduraru.ro**

70. **HIDROIZOLATII,** execut lucrari de hidroizolatii cu membrane bituminoase profesionale pentru terase de bloc, hale, fundatii, balcoane, garaje etc, execut si reparatii: inlocuire guri de scurgere aeratoare, seriozitate ☎0740.075.174

71. **Info** Clean - curatenia pe care o cauti, suntem Info Clean, asiguram de 12 ani in Bucuresti si in tara servicii de calitate conform ISO integrat si implementat pentru curatenia in toate spatiile de birou sau la asociatiile de proprietari **1 €;** ☎0722.611.525 info.clean@yahoo.com

72. **Instalatii mecanica si tapiterie de scena. Amenajari sali de spectacole, proiectare, executie si montaj instalatii de scena pentru teatre, tapiterie de scena, ☎021.434.95.24/ 0722.458.475 prothalia@yahoo.com**

73. **Instalatii** sanitare incalzire electrice Execut lucrari de instalatii sanitare incalzire, electrice, montaj, service centrale, obiecte sanitare, amenajari interioare. www.instalatii-diverse.roTel. **10 L;** ☎0726.168.427/ 0739.741.477

74. **Instalatii** sanitare, electrice, termice, centrale, reparatii urgente; ☎0775.523.343/ 0764.285.335

75. **Instalator** 22 ani experienta, execut lucrari de calitate la preturi cumsecade. ☎0774.994.658

76. **Instalator** bun si ieftin. ☎0775.603.830 wenemil3@yahoo.com

77. **Instalator** bun si ieftin. ☎0727.234.730 daninstalator2015@yahoo.com

78. **Instalator execut instalatii tehnico - sanitare, montaj centrale termice, preturi avantajoase ☎07961977715**

79. **INSTALATOR - INTERVENTII, REPARATII - TEVI SPARTE, ROBINETI, BATERII, CABINE DUS, BOILERE, CENTRALE, DESFUNDARI SCURGERI, MODIFICARI INSTALATII, MONTAJ MASINI DE SPALAT; ☎0724.000.475**

80. **Instalator accesibil autorizat, non stop execut: instalatii sanitare-termice, cazi, chiuvete, wc+rezervor, apometre boilere, tevi sparte, baterii, apometre, calorifere, centrale montat, aragaze- reparat, desfundari scurgeri; ☎0733.722.294/ 0724.427.666**

81. **Instalator** accesibil autorizat, aragazuri, apomentre, centrale termice, calorifere, robineti, baterii wc+bazin, obiecte sanitare, intalatii gaze,detectoare gaz ☎0766.257.867

82. **Instalator** autorizat gaze/apa serios, Instalator, execut montaj centrale, calorifere, senzori gaz cu electrovana, incalziri, modificari, revizii si verificari, instalatii gaze, aprobari gaze, proiecte, instalatii bai, coloane blocuri. ☎0786.874.095 Nelu_49@yahoo.com

83. **Instalator autorizat non-stop execut: instalatii sanitare - incalzire: apometre, boilere, cazi, chiuvete, wc+rezervor, baterii, tevi sparte, calorifere, desfundari scurgeri, montat aragaz - reparat; ☎0724.600.234/ 0769.856.694**

84. **Instalator** profesionist Bucuresti Instalator profesionist execut instalatii sanitare, termice, gaze si electrice. Calitate si rapiditate la un pret avantajos. Tel inginer Popescu Marian. ☎0729.382.172 robert_maxx_2005@yahoo.com

85. **Lacatus** execut confectii metalice sudate: garduri, porti, grilaje, rafturi, balustrade, rog seriozitate; ☎0728.325.665/ 0727.469.831

86. **Menajere curatenie birouri - program 8 ore Angajam doamne pentru curatenie la sedii de firme,in zona: Aurel Vlaicu,program de 8 ore pe zi,L-V.Carte de munca,salariu atractiv,bonuri de masa, decontare transport,prima instalare.Tel:021.252.8006 ☎021.252.80.06**

87. **Meta sisteme de rafturi Meta va ofera rafturi de depozitare calitate premium, fabricate cu cele mai moderne si flexibile linii de productie controlate de tehnologii PPS si CAD/CAM de ultima generatiewww.sistemederafturi.ro ☎0758.055.057/ 0758.023.027 office@sistemederafturi.ro**

88. **Mihalcea** Serv SRL Se adreseaza atat persoanelor fizice cat si juridice, executam orice tip de proiect indiferent de stadiul in care se afla, detinem un portofoliu bogat si o logistica aferenta pentru orice etapa (scule, utilaje, siteme, etc); ☎0722.125.705

89. **Mobila** la comanda efectuam mobila la comanda, garantie, a preferintele dumneavoastra, ☎0732.034.494 Jekarosca@gmail.com

90. **Monitorizare si interventie Irbis Guard Grup ofera servicii de monitorizare si interventie rapida pentru apartamente, case, vile, spatii comerciale, santiere si alte tipuri obiective de interes pentru beneficiari. ☎0786.189.306 office@irbisguardgrup.ro**

91. **Montaj** pardoseala flotanta si mocheta, Compania Sam Construct este un partener de incredere in montarea de pardoseala flotanta, mocheta si ceramice. Pentru colaborare si oferte de pret va rugam sa ne contactati. https://samconstruct.ro/ **1 L;** ☎0771.344.833/ 031.437.84.17 office@samconstruct.ro

92. **Obtinere** Autorizatii si avize pentru reclame firma cu experienta obtinem autorizatii pentru reclame, avize si certificate de urbanism.Intocmire proiecte PAC/DTAC. Banere si steaguri pe domeniu public. **150 L;** ☎0748.109.909 cristian@cityconsinv.ro

93. **Parchet** montez toate tipurile, raschetez, lacuiesc, calitate, preturi minime, rog seriozitate; ☎0723.941.718

94. **Parchetar** montez, raschetez, paluxez parchet. Masina cu aspirator. Preturi minime. ☎0724.608.136 amenajari.interioare80@yahoo.com

95. **Parchetar,** montez toate tipurile parchet, raschetez, paluxez, asigur materiale. Rog seriozitate; ☎0724.899.781

96. **Parchetar,** montez, raschetez orice tip, dusumele, scari, usi interior, zugraveli; ☎0720.551.903

97. **Produse** pentru tratamentul lemnului cu substante ignifuge, anticarii, antifungice, insecticide, confera lemnului rezistenta sporita impotriva inamicilor naturali si impotriva incendiilor ☎0233.234.544/ 0723.274.875 office@romtecgrup.ro

98. **Proiectare** constructii, avize, C.U. Aut. de constructii, relevee, amenajari interioare. 3-5 Euro/mp; ☎0722.214.535

99. **Raschetare** parchet, reconditionez toate tipurile de partoseli. Montez toate tipurile de parchet. Detin scule profesionale pt. raschetare parchet cu aspiratii. **25 L;** ☎0721.743.386 vreau@raschetareparchet.com

101. **Reconditionari,** montaj parchet masiv reconditionez, raschetez, montez parchet lemn masiv la calitate ireprosabila. Telefon: **25 L;** ☎0758.535.986 mconstantin126@gmail.com

100. **Reconditionari cazi de baie Reconditionari, emailari cazi baie, efect de portelan prin pulverizare pistol cu aer cald, experienta, profesionalism, garantie 4 ani, 300 L; ☎0723.349.476 emailari_cazi@yahoo.com**

102. **Repar** acoperisuri, tigla metalica, confectionez, montez lindab etc., Lucian; ☎0722.939.207

103. **Repara** Acasa mesterii tai in reparatii si reamenajari, executam lucrari si interventii, electrice, sanitare, mobilier, lacatuserie si zugraveli. www.reparaacasa.ro ☎0734.874.870 interventii@reparaacasa.ro

104. **S.C. Irbis Guard GruP S.R.L este flexibila la cererea de servicii de paza si protectie existenta pe piata, avand posibilitatea de a satisface necesitatile clientilor. ☎0769.077.195 office@irbisguardgrup.ro**

105. **Securitate evenimente, o sectiune importanta in activitatea de paza si securitate este reprezentata de asigurarea securitatii pentru activitatile sociale precum concertele, spectacolele, targurile si expozitiile, meciurile. ☎0786.189.306 office@irbisguardgrup.ro**

106. **Service centrale termice de peste 20 ani, echipa noastra de profesionisti executa operatiuni de service pentru centrale termice - punere in functiune (PiF), intretinere, verificari tehnice in utilizare (VTP) ☎0749.143.939/ 021.456.73.73 programari@avis-ctservice.ro**

107. **Servicii de paza si protectie eficiente prin recrutare, training si controlincredere, responsabilitate, beneficii, clienti, implicare, securitate. ☎0769.077.195/ 031.437.09.08 office@irbisguardgrup.ro**

108. **Servicii de protectie si paza Irbis Guard Grup furnizeaza servicii de protectie si paza pentru toate categoriile de obiective, bunuri si valori, cu agenti de paza atestati, instruiti, specializati pentru astfel de activitati. ☎0786.189.306 office@irbisguardgrup.ro**

109. **Servicii instalatii gaze Bucuresti-Ilfov autorizare ANRE ,executam lucrari de calitate in domeniul instalatiilor de gaze si termice la cele mai bune preturi. Proiecte la cheie pentru toate instalatiile de gaze natural: proiectare, executie, instalare, punere in functiune si intretinere ☎0721.631.761/ 0788.388.625 contact@victoriaglobal.ro**

110. Specialist in zugraveli, rigips, tencuieli, faianta-gresie, reformez/ construiesc complet case. Calitate, seriozitate; ☎0729.219.332

111. Taiem lemne cu drujba, in Ilfov si la tara, echipa de baieti taiem lemne cu drujba,tundem iarba,spargem lemne cu toporul,asezam si strangem iarba. ☎0768.500.865

112. **Tamplar** foarte bun repar si montez usi, geamuri, broaste, yale, mobila, scaune, vopsesc, lacuiesc parchet etc. ☎0737.174.755

113. **Tamplarie** PVC tamplarie PVC Germania cu geam termopan la pret de fabrica, montaj si transport gratuit; ☎0721.511.311

114. **Tigla metalica Plannja Suedia, tabla de faltuit Extra-maleabila 0.6 mm, profile industriale, jgheaburi inclusiv jgheaburi dreptunghiulare si burlane, accesorii pentru acoperis, ferestre de mansarda ☎0727.773.255/ 0745.181.239 vitenconstruct@yahoo.com**

115. **Zugrav** execut zugraveli, apartament, garsoneira, glet, lavabila, faianta, gresie, parchet, sapa, preturi mici; ☎0723.250.546

116. **Zugrav** particular efectuez lucrari de calitate si avantajos. Sunati la tel: ☎0729.658.439

117. Zugraveli, gleturi, gresie, faianta, glafuri, sape, parchet, zidari, tencuieli, righips, montari; ☎0725.484.150

118. **Zugraveli,** gleturi, amorsa, lavabila, gresie, faianta, pavele, rigips, tencuieli; ☎0742.100.614/ 0720.569.500/ 0748.508.116

Cursuri, meditaţii, şcoli, traduceri

1. **Academy** Afterschool Academy afterschool: ofera: a doua luna gratuita daca va inscrieti copilul pana pe 15/11/2018. **1 L;** ☎0786.200.320 Casahangiului@gmail.com

2. **After** School Academy Oferta speciala la After School Academy! Bucuresti sect. 5. Zona Marriot, ☎0773.365.083 toancavalentina@gmail.com

3. **Afterschool** Afterschool cu Teacher Alina, dimineata sau dupa-amiaza, pentru clasele 1-8, in orasul Voluntari, 25 roni per zi. **25 L;** ☎0760.026.714

4. **Anticariat Bucuresti, cumparam carti noi si vechi, din orice domeniu si orce cantitate. Lichidam biblioteci sau stocuri de depozit. Plata pe loc, deplasare gratuita, ☎021.315.87.04/ 0731.407.474**

5. **Curs Catia V5 Fundamente (Autorizat ANC) Cursul este acreditat ANC (Autoritatea Nationala pentru Calificari) conform standardului ocupational Â„Operator in domeniul proiectarii asistate pe calculatorÂ”Cod COR 351104. 500 €; ☎0721.391.236/ 021.217.09.29 office@promanagement.ro**

6. **Cursuri autorizate si acreditate in Bucuresti Bestcor Training Center - o gama variata de cursuri autorizate si acreditate din domenii diverse. Pregatim periodic oferte si pachete de cursuri, preturi reduse, plata in rate si inscrieri online! 520 L; ☎021.315.20.20/ 0744.660.448 contact@bestcor.ro**

7. **Cursuri calificare peste 100 meserii, Cursuri de calificare,recalificare,specilalizare , perfectionare, initiere,igiena, I.S.C.I.R.Alimentatie, turism, constructii, auto, infrumusetare, SSM, PSI, A.N.R.E., certificate Ministerul Muncii. Cursuri ISCIR: stivuitorist, fochist, macaragiu, masinist pod, operator GPL, imbuteliator, prelungire autorizatii; ☎0784.238.728/ 0744.437.105 fundatiaaptbucuresti@yahoo.com**

8. **Cursuri calificare. Scoala Postliceala FEG Bucuresti ofera cursuri pt.: infirmiera, operator calculator, coafura, frizerie, cosmetica, asistent asistent social nivel mediu, tehnician maseur, ospatar (chelner), bucatar, barman, cofetar - patiser, vanzator, tipograf, instalator, meserii constructii. Liceul F.E.G. face inscrieri pentru cursuri de zi, seral, frecventa redusa, profil: uman, acreditat MECS, ordin nr. 3516/28.03.2016. Se efectueaza inscrieri si la Gradinita in limbi straine F.E.G. Adrese Bucuresti: - str. Vespasian, nr 58, (Gara de Nord). Tel. 031.405.03.62 / 021.311.10.58. - str. Walter Maracineanu, nr. 1-3, Intrare 2, et. 2, camera 47, (Cismigiu) sect 1, tel: 021.311.10.54/ 0788.424.314. -str. Badea Cartan, nr. 6, sector 2 (Spitalul Colentina), tel. 031.405.27.30. www.scoalafeg.ro; ☎021.311.10.54/ 0788.424.314**

9. **Cursuri de calificare - Scoala de meserii Serban, cursuri autorizate de calificare in urmatoarele meseri : maistru mecanic auto,mecanic auto,tinichigiu / vopsitor auto,mecanic vulcanizator, maistru in constructii, schelar, lucrator finisor; ☎0722.302.252/ 021.252.03.82 secretariat@scoalaserban.ro**

10. **Cursuri domeniul financiar, piata de capital atribut fundamental: formarea si perfectionarea profesionala in domeniul pietei de capital, fiind atestat de catre CNVM (ASF) ca organism de pregatire profesionala pentru specialistii in domeniu ☎021.327.11.80 office@cpf-millenium.ro**

11. **Cursuri** gratuite manager inovare si resurse umane Cursuri de formare gratuite, proiect european, manager inovare, manager resurse umane, antreprenoriat. ☎0722.344.269/ 0742.225.012 smartmanagement118280@gmail.com

12. **Cursuri** limba engleza Organizam cursuri de limba engleza pentru obtinerea: Atestatelor Cambridge (YLE Starters, YLE Movers, YLE Flyers, KET, PET, FCE, CAE, CPE), IELTS ,TOEFL. Prezenti si in toate sectoarele ☎0723.970.996

13. **Cursuri operator calculator. Cursuri de perfectionare intensive avizate Ministerul Muncii si Educatiei: Operator calculator electronic si retele; contabilitate primara cu utilizarea calculatorului; contabilitate financiara, ☎0724.772.425/ 0770.434.606 office@cursuri-picon.ro**

14. **Cursuri** Profesionale Stilist Protezist Unghii Alege sa fii un adevarat stilist de unghii participand la cursurile Issa Nails Academy. Acceseaza www.issa-nails.ro/cursuri pentru promotiile la Cursurile de Specializare & Perfectionare. ☎0747.819.938 academy@issa-nails.ro

15. **CURSURI TENIS DE CAMP CU ANTRENORI INTERNATIONALI, BUCURESTI, SECTOR 6. INITIERE, INCEPATORI, MEDIU, AVANSATI, PERFORMANTA. GRUPE COPII SI ADULTI. INDIVIDUAL. PRIMA SEDINTA GRATUITA. INFORMATII LA TELEFON: SAU PE SITE-UL: WWW.CURS-TENIS.RO; ☎0732.107.006 OFFICE@CURS-TENIS.RO**

16. **Engleza** individual, engleza invatati constiincios si cu daruire cu teacher Alina, in cursuri individuale de 2 ore, la domiciliul profesorului. **40 L;** ☎0760.026.714

18. **Matematica** profesor. Sedinte individuale, orice zona, programa Ministerului Educatiei, succesul garantat. Eficient, sigur, comod. ☎0770.428.673

19. **Matematica** si fizica orice nivel, evaluare nationala, admitere facultate, bacalaureat, si la domiciliul elevului, 50 ron/2 ore. **50 L;** ☎0769.390.864

20. **Matematica,** sotul, 48 ani, romana, sotia, 45 ani, titulari; clasele V-XII. Rezultate deosebite, 18 ani meditatii. Niciun picat BAC; toti corigentii rezolvati cu brio; 10 admitere liceu 2013; 10 BAC 2012; 9,8 BAC 2017; eleva intrat la Facultatea de Matematica 2017. 25 lei/ora. **25 L;** ☎0730.434.041

21. **Meditatii** drept. Meditez individual studenti la drept ai universitatilor private/ stat, forme de invatamant, zi, fr, id **70 L;** ☎0744.164.898

22. **Meditatii** engleza, franceza, romana, la domiciliul elevului. Seriozitate, profesionalism, 2 ore **60 L;** ☎0766.409.532

17. **Gradinta de weekend pentru zi si noapte. Gradinta FEG Bucuresti face inscrieri pentru program de weekend si vacante. Oferim copiilor dvs activitati educative si distactive. Asiguram cazare+ masa si personal dedicat. Pentru parintii ocupati in weekend oferim o alternativa distactiva in care copii dvs vor petrece timpul intr-un mediu placut. Tarife: 1 zi+ 1 noapte= 250 lei; 2 zile+2 nopti= 350 lei; 3 zile+3 nopti= 500 lei. Predare si in limbi straine (engleza, franceza, germana). Str George Missail nr 54, sect 1 (P-ta Domenii); ☎021.311.10.54/ 031.405.27.31**

23. **Meditatii** la fizica? online (pe internet) sunt profesor de fizica cu multa experienta didactica ?i meditez fizica online (pe internet). Interesat? Contacteaza-ma! **10 €;** ☎ webmaster@fizicus.com

24. **Meditatii** lectii pian orga korg ofer lectii de (pian-orga) la domiciliul dvs sau al meu pentru incepatori sau pentru avansati indiferent de varsta, game, teorie muzicala, armonie si pentru muzica de petrecere. **1 €;** ☎0733.955.185/ 073395501 Madalinanicu94@gmail.com

25. **Meditatii** limba engleza - metoda finlandeza Ofer meditatii limba engleza pentru copii si elevi inclusiv pregatire examene Cambridge (Starters, Movers, Flyers, Ket, Pet). Cursurile sunt interactive si creative. Zona: Sector 1; 50 lei/ 1h:30min **50 L;** ☎0770.381.636 madallina.ilie@gmail.com

26. **Meditatii** limba franceza orice nivel Meditez orice nivel, orice varsta, cu accent pe limba vorbita, pe manuale editate in Franta. Experienta 25 de ani ca profesoara de limba franceza in invatamantul de stat, gimnazial si liceal, **50 L;** ☎0775.178.171

27. **Meditatii** Limba si Literatura Rusa Profesoara de grad superior, cu experienta de 36 de ani, **50 L;** ☎0731.743.936 moscalenco1957@mail.ru

28. **Meditatii** limbi straine si romana pentru straini. Meditez la client sau via skpe oriunde, basic sau pentru examene. Metode moderne si practice, manuale interesante, exercitii, rezultate rapide, absolventa Universitatea Bucuresti, 39 ani. **50 L;** ☎0723.590.128 elena.raducu@gmail.com

29. **Meditatii** limbi straine. absolventa limbi straine engleza, franceza, spaniola, germana - conversatie, scris, adulti in special, dar si elevi. Progrese seriozitate maxima. Pret convenabil; ☎0745.335.998

30. **Meditatii** programare IT, utilizarea computerului Meditatii de programare (C/ VBA/ Internet), meditatii Ã®ncepatori Ã®n utilizarea computerului, MS Office, Photoshop, site-ului personal, la domiciliul clientului, factura, chitanta; ☎0721.984.790

31. **Meditatii** romana, engleza, matematica Oferim cel mai Ã®nalt nivel educational posibil la domiciliul clientului, factura plus chitanta; ☎0721.984.790

32. **Meditez** matematica fizica orice nivel, profesor cu deosebita experienta, meditez matematica, fizica orice nivel, inclusiv Bac, admitere facultate, olimpiade, evaluare nationala si studenti. Lucrez si in week-end-uri+in toate vacantele; ☎0745.365.972 ll632743@gmail.com

33. **Profesoara** cu experienta ofer meditatii la limba romana, orice nivel, la domiciliul meu, langa statia de metrou Timpuri Noi; 50 lei/sedinta de doua ore. ☎0746.398.753

34. **Profesoara** cu experienta mediteaza lb. romana, lb. franceza (cls. II-XII) la domiciliul elevului, in Bucuresti; ☎0786.986.534

35. **Profesoara** de pictura, ofer sedinte de pictura pentru copii intre 9-14 ani; ☎0729.705.412

36. **Profesoara** de romana engleza I-XII, pregatire intensiva, evaluare nationala, bacalaureat, admitere performante. Meditez domiciliu elev. ☎0745.271.605

37. **Profesor** matematica la domiciliul elevului, sedinte individuale, programa Ministerului Invatamantului. Eficienta garantata. Programare la telefon ☎0761.929.678

38. **Psiholog-terapeut** ofer sedinte de psiho-terapie pentru rezolvarea problemelor dumneavoastra; ☎0729.705.412

39. **Scoala de soferi oferim pregatire pentru obtinere permis, sedinte suplimentare, servicii in vederea redobandirii permisului anulat; 1.200 L; ☎0755.766.849 scoala@happydrivelucky.ro**

40. **Scoala Postliceala FEG Bucuresti -Scoala europeana face inscrieri pentru anul scolar 2018-2019 la urmatoarele specializari: asistent medical generalist, asistent medical de farmacie, asistent medical de laborator, asistent medical de igiena, asistent medical de radiologie, asistent medical de balneofiziokinetoterapie, asistent de gestiune, agent vamal, analist programator, stilist, tehnician maseur, proiectant decoratiuni interioare. Scoala pregateste cadre medicale cu posibilitati angajare in Anglia si Germania. Inscrieri cu sau fara diploma de bacalaureat si fara limita de varsta. Scoala europeana acreditata MECS Ordin nr. 3985/13.05.2008. Diplomele sunt recunoscute national si international. Adrese Bucuresti: - str . Vespasian, nr 58, (Gara de Nord). Tel. 031.405.03.62 / 021.311.10.58. - str. Walter Maracineanu, nr. 1-3, Intrare 2, et. 2, camera 47, (Cismigiu), sect 1, tel: 021.311.10.54/ 0788.424.314. - str. Badea Cartan, nr. 6, sector 2 (Spitalul Colentina) tel. 031.405.27.30. www.scoalafeg.ro ☎021.311.10.54/ 0788.424.314/ 031.405.03.62**

Evenimente, petreceri

1. **Accesorii coafuri mirese si evenimente by Arya Accesorii de par ce aduc un plus de stralucire si eleganta coafurii si rochiei de mireasa. Pentru ziua nuntii sau pentru o ocazie cu totul speciala alege sa iti impodobesti parul cu o bijuterie unica ☎0755.298.971 catrinelv@gmail.com**

2. **ACCESORII DE PETRECERE, CELE MAI VESELE SI CREATIVE ARTICOLE SI ACCESORII DE PETRECERE: FARFURII, PAHARE, SERVETELE, COIFURI, TROMPETE, BALOANE, DECORATIUNI, LAMPIOANE, ARTIFICII, CONFETTI, LUMANARI PARTY ☎0758.222.203 office@accesoriidepetrecere.ro**

3. **Bar** mobil Midnight cocktail Midnight cocktail bar este un concept nou bazat pe experienta barmanilor si buna dispozitie pe care o ofer? acestia, creand cele mai savuroase bauturi! Participam la diverse evenimente! **1.000 L;** ☎0748.379.967 miduedy@yahoo.com

4. **Candy** bar si fantana de ciocolata Candy bar si fantana de ciocolata cu frigarui de fructe! Ce contine candy barul: pr?jituri lolypops Raffaello mousse la pahar Ferro rocher macarons cupcakes minitarte eclere etc 0733955185 **600 L;** ☎0733.955.185/ 0733.955.011 Madalinanicu94@gmail.com

5. **Cununii** sector 5 si 6 Restaurant Elena, la 300 metri de casa de cununii sect. 6, situat la intersectia Drumul Sarii & Calea 13 Septembrie organizeaza cununii. Capacitate terasa 100 locuri. restaurantelena.ro **110 L;** ☎0747.110.070 restaurantelena@yahoo.ro

6. **Dj** nunta si evenimente Dj cu experienta asigur sonorizari/lumini profesionale pt nunti,botezuri, cununi, petreceri private, corporate, etcdj sonorizareUn play list muzical de peste 1000 de piese0733955185 **1.000 L;** ☎0733.955.185/ 0733.955.011 Madalinanicu94@gmail.com

7. **DJ** nunta, botez etc. Pachet lumini+ fum gratis. Preturi incepand cu **100 €;** ☎0766.296.499

8. **Formatia WOW Band, va puteti bucura, la petrecerea dumneavoastra, de un repertoriu vast incepand de la muzica ambientala, cafe concert, muzica usoara, cover-uri, pana la autenticul folclor. ☎0769.630.501 contact@wowband.ro**

9. **Fotograf,** videograf videochat Servicii de fotografiere, filmare si editare modelelor videochat, **160 €;** ☎0721.034.438 uniqueinout.jobs@gmail.com

10. **Inchirieri** limuzine in toata tara de la 49 eur. Limuzine de inchiriat in Bucuresti si toata tara la preturi incepand de la 49 euro . Peste 20 limuzine disponibile. www.prestigeLimousine.ro Oferim si alte servicii: fum greu, cabine foto. **49 €;** ☎0745.288.588 Inchiriere@prestigelimousine.ro

11. **Limuzine** de inchiriat de la 299 lei/ora. Reduceri pana la 30%. Venim in toata tara. Reduceri in timpul saptamanii, tel, oferim suport si pe whatsapp. www.123limuzine.ro **299 L;** ☎0734.426.426 Limuzineprestige@gmail.com

12. **Machiaj mireasa, Alexandra RÃ®peanu Make-up Artist make-up artist cu experienta, specialist in corectie si remodelare sprancene, ofer servicii profesionale de machiaj pentru mirese/nunti, evenimente, petreceri, sedinte foto, ocazii speciale. 300 L; ☎0755.298.971 catrinelv@gmail.com**

13. **Machiaj** profesional + costat Realizez machiaj profesional pentru orice fel de eveniment plus coafat. ☎0761.391.591 ioanaioana1989741@gmail.com

14. **Restaurant Damascus, cofetaria Sham restaurant cu specific arabesc, situat chiar vis-a-vis de intrarea in stadionul Arena Nationala. Cofetaria Sham - Cu laborator propriu, ofera cele mai bune prajituri orientale specifice Damascului. ☎0729.328.768/ 0760.985.858**

15. Restaurant Liviu Rebreanu Bucuresti Preparate calde, Garnituri, Minuturi, Ciorbe,Pizza, Desert, Gratar, Salate; Peste 20 tipuri de bauturi in colectia noastra. Peste 2000 clienti multumiti. Organizam nunti si botezuri ☎0788.221.270 stanici@titannet.ro

16. Revelion 2019, all inclusive Intampina Anul Nou intr-o noapte memorabila. Atmosfera calda, locatia centrala si decorul de sarbatoare, vor transforma seara intr-un moment cu adevarat special la Bistro Dorobanti, 290 lei 290 L; ☎0760.653.460/ 0723.909.007 evenimente@bistrodorobanti.ro

17. **Salon Elegance - rochii de mireasa serie si unicat produce si comercializeaza rochii de mireasa serie si unicat pentru cel mai frumos moment din viata fiecarei mirese. Oferim o gama larga de accesorii ce confera stil si eleganta.www.elegance-ama.ro ☎0731.325.436/ 0731.325.437 contact@elegance-ama.ro**

Îngrijire, sănătate

1. **Ai o problema de sananate? Natura are solutii! Centru de Sanatate ofera tratamente naturiste personalizate si unice in Romania pentru orice probleme de sanatate pe baza de consultatii saptamanale cu abonamente de 1-12 luni. Rezultate garantate! ☎0799.726.372**

2. **ALTRA CASA FELICE - Clinica recuperare geriatrica Nou!!! Centru de zi (asistenta medicala, recuperare, terapie ocupationala, Alzheimer?, dementa)Nou!!! Ingrijire medicala varstnici in regim hotelier! ☎0722.371.200 office@altracasa.ro**

3. **Asociatia Crestina Sf. Gheorghe si Sf. Dumitru camin particular pentru batrani si bolnavi de Alzheimer, Centrul Balotesti & Baneasa, cladiri modern utilate su mobilate, asistenta medicala, personal calificat care va ofera ingrijire 24/24 ☎0721.900.100/ 0722.223.166 contact@camin-particular.ro**

4. **Bone si menajere Bucuresti si zona de Nord avem ceea ce va doriti. Echipa bona- menajera-Baneasa se ocupa de selectia, initierea si plasarea unei bone sau menajere in zona de Nord (Baneasa, Otopeni, Pipera, Balotesti, Tunari si nu numai) ☎0721.750.857/ 0764.884.393 office@bona-menajera-baneasa.ro**

5. **Camin batrani Floriana House oferim conditii de cazare preferate de toti batrani, varstnici care doresc sa petreaca timpul intr-un mediu linistit, curat si sa fie tratati cu respect de personalul calificat. ☎0723.786.244/ 0767.906.264 b72agf@yahoo.com**

6. **Camin de batrani Bucuresti, Monsan Center Va oferim conditii la cele mai inalte standarde de calitate, intr-un mediu ambiant placut si familial menit sa va confere caldura si sentimentul de Â“acasaÂ”. ☎0723.798.783/ 0722.259.654 office@monsan.ro**

7. **Camin de batrani Bunica Ecaterina, servicii cazare; servicii medicale 24/24, servicii medicale asigurate, nutritie personalizata; servicii speciale de ingrijire personala, consiliere psihologica ☎0732.011.302**

8. **Camin de batrani Martha, curte 1.800 mp, gradina amenajata cu foisor, terasa, pomi fructiferi, cladire 800 mp p+2, camere cu 2 si 3 paturi, living capacitate 50 locuri, cabinet medical, spalatorie, bucatarie complet utilata ☎0745.766.173/ 0769.242.873 mateielena2005@yahoo.com**

9. **Camin de batrani Teomar Sante, La Teomar Sante veti gasi o ingrijire deosebita.Teomar Sante este un centru rezidential cu capital privat, deschis in 2018, cu scopul de a oferi ingrijire si asistenta persoanelor varstnice ☎031.105.13.21/ 0723.798.783 contact@teomar-sante.ro**

10. **Camin privat de batrani Raiul Bunicilor caminul privat de batrani Raiul Bunicilor pune la dispozitie servicii medicale complexe la un pret modic unde varstnicii pot petrece timpul intr-un mediu linistit; office@raiulbunicilor.ro 1.600 L; ☎0799.967.744 office@raiulbunicilor.ro**

11. **Caminul** de batrani Sf Nicolae ofera cazare, masa si ingrijire intr-o vila noua si moderna,langa padure.Locatia dispune de 27 locuri,in camere de 2,3,4 paturi dotate cu mobilier nou, TV Led si internet wireless in fiecare camera, ☎0756.050.150/ 0756.050.151 office@caminulsfantulnicolae.ro

12. **Casa de ingrijire pentru varstnici. Vechime de peste 10 ani. Cauti camin de batrani / o clinica geriatrie / azil batrani in apropierea Bucurestiului? Casa Snagov situata in Ghermanesti este locul pe care si-l doreste orice batran ☎0731.920.920 icassian@yahoo.com**

13. **Casa** particulara tip pensiune oferim servicii de cazare si ingrijire varstnicilor. Loc. Vedea -AG, locatie deosebita, pret/ persoana, **2.000 L;** ☎0773.954.356

14. **Centru de asistenta si ingrijire Seniormed incearca sa gaseasca solutia cea mai potrivita de ingrijire a persoanelor varstnice ce nu isi mai pot purta singure de grija si devin dependente de familiile lor! ☎0731.425.153 seniormed@yahoo.com**

15. **Centrul de asistenta si ingrijire Sfanta Maria Centru de tip rezidential ce asigura ingrijire specializata, tratament specific diagnosticului si recuperare motorie prin kinetoterapie pentru persoane varstnice si persoane aflate in incapacitate ☎0765.994.560 contact@centrulsfantamaria.ro**

16. **Complex Sportiv Extreme, sala fitness dotata cu aparatura moderna, aerobic (taeboo, clasic, power, dance, step, sculpting ball), instructori specializati, scoala fitness, kick boxing, autoaparare, sauna, vestiare, dusuri, bar; ☎0727.898.822 cs_timpurinoi@yahoo.com**

PRESTĂRI SERVICII

17. **Consultatie, evaluare medicala generala Consultatie si evaluare medicala generala, psihiatrica si psihologica, testare rapida a drogurilor in urina, testare HIV/SIDA, asistenta si administrare tratament substitutiv. ☎0747.896.161/ 0728.983.652 amghita@yahoo.com**

18. **Cuplu de tineri psihologi ingrijim un/o batrana in schimbul locuintei. Asiguram servicii medicale, hrana calda zilnica si conditii de igiena foarte bune. Totul legal cu contract cu clauza de intretinere; ☎0727.160.385**

19. **FlorDent - Cabinet Stomatologic Sector 2 Odontologie si parodontologie, chirurgie dento-alveolara si implantologie, protetica dentara fixa si mobila, cosmetica dentara, laserterapie, cosmetica dentara www.flordent.ro ☎021.255.50.13/ 0723.058.281 cabinet@flordent.ro**

20. **Ingrijire si supraveghere batrani in cadrul caminului, batranii beneficiaza de supraveghere permanenta, tratamente specfice virstei, consiliere, socializare, asistenta medicala primara, asistenta religioasa ☎0762.334.434/ 0745.035.334 filantropiaberca@gmail.com**

21. **Ingrijire si supraveghere batrani servicii sociale primare, servicii sociale specializate pentru persoane in varsta si cu dizabilitati; gazduire batrani; asistenta medicala, ingrijire, socializareCapacitate primire 158 de persoane ☎0266.364.126/ 0744.515.360 sf.elisabeta@caritas-ab.ro**

22. **Ingrijire, tratament, recuperare varstnici centru rezidential pentru ingrijirea, tratamentul si recuperarea persoanelor varstnice, Bucuresti, sectorul 1. Sprijinim permanent varstnicul ce se afla in situatie de dificultate ☎0767.914.722 contact@resedinta-victoria.ro**

23. **Ingrijiri medicale 24 din 24, societate medicala ofera servicii administrare tratament: intravenos, intramuscular si perfuzabil; pansamente, schimbare sonde; transport medical cu ambulanta intern si international. ☎0784.112.112/ 0799.552.215/ 0763.213.293**

24. **Make** up Andra Vsl, ofer servicii de make-up pentru orice ocazie: ☎0763.687.796 Fflorentina42@yahoo.com

25. **Masaj** de relaxare pentru doamna si domnisoara lucrez part-time, in timpul liber la domiciliul clientului. Masaj de intretinere, relaxare, sportiv. Durata sedinta 90 min. Doresc colaborare serioasa pentru doamna si domnusoara.whatzapp ; ☎0726.525.947 Bore.bore@yahoo.com

26. **Psiholog,** ofer servicii de logopedie,psihoterapie Psiholog cu atestat, ofer urmatoarele servicii:1. Terapie logopedica pentru copii si adulti la domiciliul clientului fara taxa suplimentara de deplasare. 2. Psihoterapie de familie si cuplu. ☎0766.450.963/ 0723.395.707

27. **Stomatologie** Smile Design By Dr Ayman Abboud Smile Design este specializata in tratamente non-invazive oferind posibiliatea pacientilor de a preveni, diagnostica sau trata leziunile detare si ale mucoaselor cu ajutorul laserelor- www.drayman.ro ☎0749.414.848 office@smiledesignbucuresti.ro

28. **Tratamente stomatologice profesioniste -Tratamente ORTODONTICE de calitate;-Tratamente endodontice la MICROSCOP;- Interventii CHIRURGICALE complexe: inserare de implanturi care necesita sau nu aditii osoase;- Servicii protetice ☎0744.549.003/ 031.109.52.91 prelipceandaciana@yahoo.com**

Masaj

1. **13 Septembrie** masaj Nico 20 de ani poze reale si recente,Â te astept in locatia mea curata si discreta pentru masaj de relaxare de neuitat. Te asigur ca vei reveni cu drag la mine. Igiena si discretie maxima; **300 L;** ☎0723.932.789 Niconico909@yahoo.com

2. **13 Septembrie,** noua, bruneta reala, selectiva, 22 de ani, ofer diverse tipuri de masaj domnilor pretentiosi care apreciaza calitatea, ofer conditii de lux, discretie, pret 150 lei;Program l-d de la 9-21, **300 L;** ☎0785.996.030

3. **13 Septembrie,** Prosper, Miruna, 20 de ani, poze reale si recente, te astept in locatia mea curata si discreta pentru un masaj de relaxare de neuitat, te asigur ca vei reveni cu drag la mine, igiena si discretie. L-d 10-20, **300 L;** ☎0737.498.134 ana_ana0051@yahoo.com

4. **Abandoneaza-ti** cautarile. Masajul erotic oferit de tinerele noastre maseuze este unul dintre primele si simplele mijloace descoperite pentru alinarea suferintelor, rasfatarea trupului si a sufletului intr-o ambianta incitanta, **120 L;** ☎0728.702.675/ 0728.702.675 massage.excess@yahoo.com

5. **Abate** drumul tau spre o relaxare placuta cu fete profesioniste in arta masajului. Vino sa te detasezi putin de problemele cotidiene, intr-un cadru discret si curat, situat intr-o vila de pe strada Baba Novac, nr 9i, **120 L;** ☎0728.702.675/ 0766.238.084 massage.excess@yahoo.com

6. **Adela** clipe magice si surprize Adela masaj erotic si artificii ultracentral. Te astept la mine pentru a scapa de monotonia de zi cu zi si aglomeratia orasului, haide sa petrecem clipe fierbinti intr-o atmosfera romantica, **150 L;** ☎0765.686.776

7. **Adelina,** blonda, curata, sani medii naturali, disponibila doar pentru tine. Te astept la mine pentru a-ti oferi masaj, relaxarea mult cautata pupici **70 L;** ☎0785.721.943

8. **Adina** noua in zona buna sunt Adina sunt o fata draguta si simpatica te astept in compania mea pentru un masaj de relaxare asa cum iti doresti pupici; **80 L;** ☎0729.867.842 geomihaela287@gmail.com

9. **Adina,** Unirii, cu experienta in arta masajului ofer masaj erotic domnilor maturi si manierati in conditii de discretie si curatenie, locatie centrala, program l-s 10-20, Unirii, **300 L;** ☎0748.140.321/ 0733.709.046

10. **Alesia,** 21 de ani domnisoara nonconformista si lipsita de prejudecati, 21 ani, bruneta cu ochi albastri, o tipa extrem de senzuala, libera, ofer diverse tipuri de masaj numai in locatia mea dlor discreti. Foto reale! **200 L;** ☎0732.343.820

11. **Alex** maseur, ofer masaj total de relaxare, body massage, corp la corp, tanar 34 ani, 180, 95 kg. Pentru doamne,-re, cupluri, domni. La hotel si domiciliu, cat si la mine zona P-ta Romana. Nu privat, SMS. Nu sex. **99 L;** ☎0772.734.011 celest.terapy@yahoo.es

12. **Alexa** masaj de calitate pt. domnii care se respecta si stiu sa aprecieze calitatea. Detalii suplimentare la tel. Titan, Bd. Theodor Pallady **60 L;** ☎0732.721.047

13. **Alexandra** 30 ani blonda discreta si nonconformista, maseuza, ofer diverse tipuri de masaj dlor discreti si generosi; **200 L;** ☎0728.122.509

14. **Alexandra,** blonda reala, selectiva, 24 de ani, ofer masaj de relaxare intr-un ambient deosebit domnilor pretentiosi care apreciaza calitatea, ofer conditii de lux, discretie. Zona centrala, **200 L;** ☎0726.526.916

15. **Alexia,** Daria, Emy, Sorina, Izza, Raluca, Eva, Alina, Corina, Sasha, Ana, Vicky sunt cateva din numele fetelor existente in salonul nostru de masaj, situat in Bucuresti, strada Baba Novac, o locatie de lux, situata la vila. Discretie, lux, calitate, **120 L;** ☎0728.702.675/ 0766.238.084 massage.excess@yahoo.com

16. **Alina** 36, Republica Moldova, Sunt o doamna draguta cu bun simt 1.70, 58 kg, ofer masaj de relaxare, mai multe detalii la tel., zona Universitate, ☎0742.401.801 Popa_popa@yahoo.com

17. **Alina,** bruneta ofer masaj de relaxare, sector 3, **150 L;** ☎0739.913.329 alina234529@yahoo.com

18. **Alinuta,** Nerva Traian, anunt destinat domnilor generosi care doresc sa cunoasca o tanara educata, curata si atragatoare pentru un masaj de neuitat. Nu raspund la numere private sau msg. Zona Nerva Traian. **150 L;** ☎0740.405.760

19. **Alyna,** 29 ani, reala, locuiesc singura, una dintre putinele maseuze care au poze reale, asta pentru ca te respect pe tine domnul meu si iti fac pe plac, sa te relaxez cu diferite tehnici de masaj, locuiesc singura, zona metrou Timpuri Noi, **100 L;** ☎0729.797.491 frumoasa_alina20@yahoo.com

20. **Ambianta** si rafinament, daca esti in cautarea unui loc de relaxare, salonul nostru este alegerea perfecta deoarece calitatea este cuvantul care ne defineste. **120 L;** ☎0732.545.457

21. **Ambianta** si rafinament. Cauti ceva inedit, cauti sa te detasezi de problemele cotidiene? Te asteptam alaturi de fete superbe, experte in arta masajului erotic, cu bun simt, senzuale, atente la dorintele tale, salon lux, **120 L;** ☎0766.238.084/ 0728.702.675 massage.excess@yahoo.com

22. **Ana** bruneta 30 ani singura in locatie ofer masaj de relaxare la domiciliul meu pt mai multe detali ma poti suna la urmatoarele nr de tel Dr Taberei; **100 L;** ☎0725.326.069/ 0756.422.429

23. **Ana,** inalta, invit domni manierati in compania mea intr-un cadru adecvat unei ore de masaj de relaxare si erotic, asigur toate conditiile si discretia. Zona Dristor. **100 L;** ☎0799.699.765

24. **Ana,** Izza, Vicky, Emy, Sorina, Diana, Eva, Sasha, Raluca sunt cateva din numele fetelor existente in salonul nostru, situat pe strada Baba Novac, nr 9i. Tandrete si pasiune, rasfat si relaxare, calitate si lux gasesti doar aici, **120 L;** ☎0728.702.675/ 0766.238.084 massage.excess@yahoo.com

25. **Ana,** la mine, la tine sau la hotel Buna noua pe site ofer clipe de neuitat domnilor generosi si manierati, masaj total, bruneta 170 cm, 54 de kg nr. 3 la sutien, **70 L;** ☎0733.877.582 deeasuk2018@gmail.com

26. **Anca** noua in zona si in locatie, blonda cu poze reale, 1.70 cu 65 kg, 33 de ani, vreau sa ofer tuturor domnilor cu bun gust masaj de relaxare plin de surprize, zona Zepter, **50 L;** ☎0774.927.889

27. **Anca,** noua in zona si in locatie, blonda cu poze reale, 1.70 cu 65 kg, 33 de ani, vreau sa ofer tuturor domnilor cu bun gust masaj de relaxare plin de surprize, zona Zepter, **50 L;** ☎0774.927.889

28. **Anca,** masaj, senzualitatea si feminitatea sunt calitatile care ma caracterizeaza, daca esti un barbat care se respecta atunci nu ramane decat sa ma contactezi, iti garantez ca nu vei regreta, pupici **100 L;** ☎0764.192.990

29. **Andra,** doamna serioasa si educata ofer masaj de relaxare d.lor genero?i si manierati la domiciliul meu. Cer si ofer discretie si igiena. Mai multe detalii la tel. locuiesc singura **200 L;** ☎0727.027.598

30. **Andra,** blonda creata, te astept la un masaj total de relaxare al trupului si sufletului intr-un cadru discret, Zepter. **100 L;** ☎0729.060.755

31. **Andra,** Magheru bruneta siliconata, poze reale, confirm cu tatuajele, ofer masaj de relaxare si erotic !mai multe detali la telefon **100 L;** ☎0799.055.923

32. **Andreea** bruneta cu bun simt, zambitoare si rabdatoare te asteapta intr-o locatie curata si discreta pentru a te bine dispune cu un masaj. Unirii-rond Alba Iulia, **50 L;** ☎0723.980.979

33. **Andreea** noua in oras, bulevardul Unirii 33, buna baieti sunt o bruneta de 25 de ani, sunt o fata finuta si sexy si dornica de a va oferi un masaj de neuitat si cu siguranta veti dori sa ma vedeti din nou, poze reale 100%. Bulevardul Unirii **150 L;** ☎0739.172.474

34. **Andreea,** 29 ani, ofer masaj terapeutic de relaxare, locatie de lux, zona Piata Alba Iulia. Sunt foarte eleganta, finuta si cu bun simt. Rog seriozitate **300 L;** ☎0721.956.329

35. **Andreea,** Buna, Andreea este numele meu si sunt aici doar pentru tine. Iti pot oferi tot ceea ce-ti doresti, masaj de neuitat. Ma deplasez si la hotel. **100 L;** ☎0769.956.771

36. **Andreea,** blonda, 24 de ani, te astept la un masaj de relaxare si tonifiere a trupului si sufletului intr-un cadru discret si curat. Unirii, Zepter, **50 L;** ☎0732.260.367

37. **Andreea,** la mine la tine sau la hotel Buna domnilor numele meu este Andreea si am 20 de ani, bruneta slim, te astept in lacasul meu pt. a-ti indeplini orice dorinta, full masaj **70 L;** ☎0760.033.924

38. **Andreea,** noua in zona Doamna blonda, 37 de ani, sociabila si placuta, ofer domnilor manierati masaj de relaxare si tonifiere domnilor manierati. Dristor 2. **60 L;** ☎0721.966.703

39. **Andreea,** Piata Victoriei sau Universitate educata, stilata, rabdatoare, cu experienta, ofer masaj de relaxare, intr-un cadru placut, curat, discret, Piata Unirii, Universitate, Romana, **100 L;** ☎0727.035.770

40. **Angelica** bruneta, focoasa, te invit la un masaj total de relaxare. Ofer conditii de lux, te astept sa ne facem de cap; ☎0720.084.811

41. **Ania,** ofer masaj de relaxare. Eleganta, stil si rafinament. Daca esti in cautare de ceva original si corespunzator pozelor te astept cu drag. Aspect fizic foarte placut, 38 ani. Ofer si cer seriozitate **150 L;** ☎0730.138.339

42. **Antonia** 23 te astept la mine intr-un cadru intim de lux pentru a-ti oferi servicii de calitate si masaj erotic. indeplinesc fantezii. Promit revinire pupici; **70 L;** ☎0764.564.020

43. **Artemis** Masaj Bucuresti Salon de masaj erotic Artemis Masaj te invita in lumea placerilor www.masajclub.ro ☎0727.861.111

44. **Atingeri** pasionale. Masajul erotic oferit de tinerele noastre maseuze este unul dintre primele si simplele mijloace descoperite pentru alinarea suferintelor, rasfatarea trupului si a sufletului intr-o ambianta incitanta, **120 L;** ☎0766.238.084/ 0728.702.675 massage.excess@yahoo.com

45. **Atingeri** patimase. Bucura-te de cele mai diversificate tipuri de masaj sub actiunea uleiurilor esentiale intr-o atmosfera calda, intima si senzuala doar in locatia noastra de lux, localizata pe Strada Traian, nr. 254, **120 L;** ☎0720.525.253/ 0769.850.950

46. **Atingeri** senzuale, masaj senzual, atingeri delicate pentru trupul tau. Domnisoare deosebite. Cadru sigur si discret. Piata Romana, **300 L;** ☎0732.889.966/ 021.316.88.38

47. **Berceni,** blonda ofer masaj de relaxare terapeutic body, masaj domnilor discreti si manierati, mai multe detalii la telefon, ☎0735.665.672

48. **Best** erotic massage in Bucharest. Try now our famous erotic massage service. Find us downtown Bucharest. Noblesse Unic Private Massage & Spa, safe, reliable, good value for money. 15 beautiful girls, open daily, CC accepted, WhatsApp. **50 €;** ☎0727.148.861 contact@private-massage.ro

49. **Bianca** Rond Alba Iulia Buna te astept la mine in locatie pentru a avea parte de un masaj de relaxare facut pe tot corpul cu atentie, fara graba, pentru mai multe informatii suna- ☎0759.116.309

50. **Bianca** noua in zona, daca doresti sa ai parte de clipe de placere nu ezita sa ma contactezi, langa mine vei avea parte de tandrete si pasiune, sunt o fire sociabila rabdatoare si atenta, poze reale zora Stefan cel Mare. **80 L;** ☎0786.673.580 geomihaela287@gmail.com

51. **Bianca,** maseuza cu experienta te astept intr-un ambient discret si curat pentru a te relaxa pe deplin. Nu vei regreta alegerea facuta, doar un telefon ne desparte, ☎0759.078.168

52. **Blonda** reala, selectiva, 28 de ani, ofer masaj de relaxare intr-un ambient deosebit domnilor pretentiosi care apreciaza calitatea, ofer conditii de lux, discretie. Zona centrala, **300 L;** ☎0799.361.077

53. **Blonda** reala, selectiva, 29 de ani, ofer masaj de relaxare intr-un ambient deosebit domnilor pretentiosi care apreciaza calitatea, ofer conditii de lux, discretie. Zona centrala, P-ta Alba Iulia. **300 L;** ☎0799.395.416

54. **Blonda** sociabila draguta cu bunul simt al umorului ofer domnilor un masaj de relaxare si tonifiere la domiciliul meu. Militari **60 L;** ☎0724.931.269

55. **Blonda** sociabila draguta cu bunul simt al umorului ofer domnilor un masaj de relaxare si tonifiere la domiciliul meu. Militari **60 L;** ☎0724.931.269

56. **Blonda** cu bun simt blonda fara inhibitii cu multa rabdare fara graba. Ofer masaj de relaxare prin diferite tehnici ale masajului erotic intr-o locatie discreta si igiena este pe primul plan; **70 L;** ☎0758.804.949 Popa_popa@yahoo.com

57. **Blonda** matura, dornica de nebunii, te astept la un masaj de relaxare cum nici nu ai visat. Vino sa iti demonstrez ce inseamna calitatea. Eroii Revolutiei, **100 L;** ☎0720.014.700

58. **Blonda** naturala te astept intr-o locatie de lux si calduroasa pentru un masaj de neuitat , sunt o fire rabdatoare si fara graba. Vino si convinge-te!! **50 L;** ☎0729.157.763

59. **Blonda** noua in zona Diham-Delfinului Noua in zona. Buna sunt Adina 28 de ani, ofer masaj de relaxare si alte surprize domnilor generosi si manierati la domiciliul meu. Cer si ofer igiena. ☎0768.385.427 secretelevietii91@gmail.com

60. **Blonda** noua in zona Dristor Andreea, noua in zonaÂ Andreea, noua in zona doamna blonda, 37 de ani, sociabila si placuta, ofer masaj de relaxare si tonifiere domnilor manierati. Dristor 2 **60 L;** ☎0721.966.703

61. **Blonda** sexy ofer clipe de relaxare. Blonda sexy si discreta ofer masaj, clipe de relaxare domnilor generosi si manierati diverse fantezii mai multe detalii la telefon. **100 L;** ☎0768.142.950

62. **Bruneta** 28 ani, ofer diverse tipuri de masaj de cea mai buna calitate intretinere corporala in functie de preferinte, ofer conditii de lux, intimitate si discretie. Zona Dristor KFC; **80 L;** ☎0730.301.328

63. **Bruneta** ofer masaj terapeutic de relaxare, locatie de lux, zona Piata Alba Iulia. Sunt foarte eleganta, finuta si cu bun simt. Rog seriozitate. **300 L;** ☎0722.705.148

64. **Bruneta** reala, selectiva 31 de ani, ofer masaj de relaxare intr-un ambient deosebit domnilor pretentiosi care apreciaza calitatea, ofer conditii de lux, discretie. Zona centrala, **200 L;** ☎0721.383.385

65. **Bruneta** matura, noua in zona te astept pe tine domn generos, sa te rasfat cu un masaj de relaxare si tonifiere a trupului si sufletului, in locatia mea discreta si curata. Unirii, Zepter, **50 L;** ☎0737.410.046

66. **Bruneta** senzuala, masaj profesional la mine sau la hotel doar pentru domni generosi. Satisfactie garantata; **200 L;** ☎0727.239.744 Giuliaizabela@yahoo.com

67. **Bruneta,** 29 de ani, comunicativa si cu bune maniere, fac o invitatie domnilor pretentiosi pentru a petrece o ora de masaj relaxare alaturi de mine intr-o locatie de lux. P-ta Alba Iulia, **200 L;** ☎0734.898.782

68. **Bruneta,** reala, selectiva, 28 de ani, ofer masaj de relaxare intr-un ambient deosebit domnilor pretentiosi care apreciaza calitatea, ofer conditii de lux, discretie. Zona centrala, p-ta Alba Iulia, **300 L;** ☎0722.705.364

69. **Bruneta,** tanara si discreta iti ofer masaj de relaxare in locatia mea curata. Sunt dulce, zambitoare si plina de viata. Pozele sunt reale iar mai multe detalii iti pot oferi la tefeon. ☎0765.871.794

70. **Bruneta,** noua in zona ta, ofer masaj de relaxare la domiciliul meu poze reale, zona Baba Novac rond. **50 L;** ☎0764.292.336

71. **Bucur** Obor, doamna 42 ani ofer masaj de relaxare, singura in locatie, mai multe detalii la telefon. **50 L;** ☎0785.221.511

72. **Bulevardul** Decebal, masaj, buna, sunt o domnisoara cu bun simt. Blondajucausa si discreta. Poze reale te convingi in locatie. Nu fac deplasari, **100 L;** ☎0731.865.747

73. **Bulevardul** Dimitrie Cantemir, 100% reala, buna eu sunt Andra, am 20 ani, bruneta jucausa dornica de a te satisface. Te invit la mine pentru a te rasfata cu un masaj de buna calitate. Pentru detali contacteaza-ma, garantez ca vei fi multumit, **80 L;** ☎0729.657.906

74. **Bulevardul** Unirii 33, buna am 23 de ani, sunt o fata draguta, eleganta si stilata, ofer domnilor generosi si stilati masaj de relaxare. Poze reale, confirm cu tatuajele. Bulevardul Unirii 33; **100 L;** ☎0720.304.020

75. **Bulevardul** Unirii nr 7, buna sunt o doamna de 33 ani, ofer servicii de masaj domnilor cu bun simt. Te astept in locatia mea curata si discreta. **40 L;** ☎0784.515.518

76. **Buna** Andreea sunt, servicii complete gen masaj, nu rasp la apel nec sau sms; **59 L;** ☎0739.752.700 Zona.obor.colentina.lac.tei.fundeni@gmail.com

77. **Catalina** 47 ani, draguta ofer masaj domnilor care doresc si ofera discretie. Militari, Iuliu Maniu cu Dreptatii intre Piata Gorjului si Veterani. Singura in locatie. Pret 60 Lei **60 L;** ☎0731.045.645

78. **Cauti** ceva inedit, am creat special pentru tine un loc incantator, curat, sigur si discret. Salonul cu cele mai frumoase si senzuale fete din Bucuresti te asteapta intr-o atmosfera senzuala si plina de erotism, **120 L;** ☎0732.545.457

79. **Cauti** lux si calitate, lasa-te invaluit de atingerile senzuale ale unei tinere maseuze experta in arta masajului erotic dornica sa-ti ofere cele mai memorabile clipe, doar in incinta salonului Dessiree Masaj, **120 L;** ☎0720.525.253

80. **Cel** mai nou salon din Bucuresti daca esti in cautarea unui loc de relaxare, salonul nostru este alegerea perfecta deoarece calitatea este cuvantul care ne defineste. Cele mai frumoase si dulci maseuze te asteapta. **120 L;** ☎0720.525.253 desiree.masaj@yahoo.com

81. **Cele** mai frumoase fete si o locatie superba sunt ingredientele pentru o ora de neuitat. Daca esti in cautarea unui loc de relaxare salonul nostru este alegerea ideala. Cu siguranta nu vei regreta **150 L;** ☎0765.533.828/ 0731.728.813

82. **Centru,** Decebal, blonda frumoasa, foarte curata si discreta, ofer masaj de relaxare. Servicii ireprosabile. Pentru mai multe detalii contacteaza-ma, **100 L;** ☎0731.865.747

83. **Claudia** Blonda reala, selectiva, 29 de ani, ofer masaj de relaxare intr-un ambient deosebit domnilor pretentiosi care apreciaza calitatea, ofer conditii de lux, discretie. Zona centrala, P-ta Alba Iulia, **300 L;** ☎0733.286.717

84. **Claudia** blonda reala, selectiva, 29 de ani, ofer masaj de relaxare intr-un ambient deosebit domnilor pretentiosi care apreciaza calitatea, ofer conditii de lux, discretie. Zona centrala, pta Alba-Iulia. **300 L;** ☎0738.522.914

85. **Clipe** de neuitat, buna, cauti doamna matura alaturi de care sa uiti de stres si de problemele cotidiene, te invit in compania mea pentru un masaj de relaxare. Sunt o doamna matura si bine educata, curata si disreta. ☎0720.969.645

86. **Clipe** de vis Lasa-te purtat intr-o lume a placerilor erotice, invadata de muzica relaxanta, alaturi de tinere maseuze dornice sa-ti ofere clipe de neuitat intr-un ambient intim si senzual. Puteti apela, **120 L;** ☎0732.545.457/ 0720.525.253

87. **Clipe** de vis-salon lux. Te-ai gandit vreodata ca mangaierile si atingerile, rasfatul si alintul unei fete, calificata in arta masajului erotic, te pot face sa vibrezi, sa te detasezi de micile sau marile probleme cotidiene? **120 L;** ☎0766.238.084/ 0728.702.675 massage.excess@yahoo.com

88. **Corina** draguta si sociabila te astept in locatia mea curata si discreta pt un masaj de relaxare plin de surprize. Poze reale si recente, pt mai multe detalii contacteaza-ma, zona Titan, bd. Theodor Pallady. **80 L;** ☎0734.477.470

89. **Corina,** blonda, pasionala, iubitoare si rabdatoare, cu mult bun simt, astept de la tine respect si igiena. Dusul domnilor este obligatoriu inainte, masaj pentru a ne simti bine impreuna, ☎0746.917.682

90. **Corina,** 24 ani, rond Alba Iulia, ofer masaj intr-un cadru intim si discret. Zona centrala, locuiesc singura, foto reale. Rog seriozitate. Mai multe info la telefon, **150 L;** ☎0762.893.581

91. **Cristina** bruneta cu bun simt ofer masaj de relaxare la domiciliul meu, pt detalii suna-ma. Zona piata Muncii **100 L;** ☎0737.184.035

92. **Cristina** bruneta cu bun simt ofer masaj de relaxare la domiciliul meu, pt. detalii suna-ma **100 L;** ☎0737.184.035

93. **Cristina** bruneta cu bun simt, ofer masaj de relaxare la domiciliul meu, pt detalii suna-ma. Zona piata Muncii **100 L;** ☎0737.184.035

94. **Cristina** Bruneta ofer masaj de relaxare zona Rond Alba Iulia, **100 L;** ☎0733.257.218 Mikimihaela194@yahoo.ro

95. **Cristina** masaj de calitate pt. domnii care se respecta si stiu sa aprecieze calitatea. Detalii suplimentare la tel. Titan, Bd. Theodor Pallady; **60 L;** ☎0732.721.047

96. **Cristina** o domnisoara miniona cu bun simt si zambitoare, te astept la un masaj de relaxare in locatie discreta din zona rond Alba Iulia, **100 L;** ☎0738.031.149

97. **Cristina** 28 ani reala, ofer masaj de calitate domnilor interesati, poze reale, singura in locatie, mai multe detalii la telefon. Dristor Kaufland. **50 L;** ☎0756.982.064

98. **Cristina,** bruneta cu bun simt, ofer masaj de relaxare la domiciliul meu, pt detalii suna-ma. Zona piata Muncii, **100 L;** ☎0737.184.035

99. **Cristina,** bruneta cu bun simt, ofer masaj de relaxare la domiciliul meu, pt detalii suna-ma. Zona Piata Muncii. **100 L;** ☎0737.184.035

100. **Cristina,** 31 de ani, noua in zona, Tineretului ofer masaj de relaxare in locatia mea curata si discreta. Pentru mai multe detalii suna-ma, nou stop, singura in locatie, **60 L;** ☎0735.510.351

101. **Cristina,** 31 de ani, noua in zona, Tineretului ofer masaj de relaxare in locatia mea curata si discreta. Pentru mai multe detalii suna-ma, nou stop, singura in locatie, **60 L;** ☎0735.510.351

102. **Cristina,** Claudia, Madalina, Miruna, Laura, si colegele te asteapta intr-o vila de lux unde vei descoperi cele mai frumoase domnisoare. Poze reale 100%. Zona Domenii. La Exclusive Masaj este locul ideal pentru un masaj perfect **150 L;** ☎0765.533.828/ 0731.728.813

103. **Curata,** discreta si educata, curata, discreta si educata iti pot oferi clipe relaxante in locatia mea. Micuta dar draguta si vesela iti pot relaxa mintea si corpul. Pozele 100% reale. Detalii suplimentare la telefon. ☎0755.948.888

104. **Dana,** 46 ani, noua in zona, program 9-19, ofer masaj de relaxare totala si corporala la domiciliul meu domnilor ce stiu sa aprecieze si cauta doamnele mature, nu raspund nr privat, sms sau beep, pentru programare suna cu 15 minute inainte, **150 L;** ☎0764.617.074

105. **Daria** Tipa sarmanta, exceptionala pregatita sa te ghidez intr-un labirint al placerii pe care nu l-ai mai explorat pana acum, te astept la mine pentru a petrece clipe minunate impreuna, masaj **100 L;** ☎0764.493.283

106. **Daria,** atragatoare, senzuala si hot, Pallady picioare lungi, hot si jucausa, atenta la detalii, voi avea grija sa iti ofer cele mai tari senzatii si sa te simti in al noua-lea cer alaturi de mine in masaj. Zona Pallady, Suna pentru programare. **150 L;** ☎0720.235.868

107. **Delia,** masaj, Buna sunt Delia, am 25 ani, sunt o fire deschisa nebunatica si jucausa. Iti doresti o companie placuta care sa-ti indeplineasca dorintele si fanteziile? nu ezita sa ma contactez, pupici **100 L;** ☎0765.596.595

108. **Denisa** 28 ani domnisoara cu experienta iti ofer masaj de relaxare, cervical, lombar, prostatic pe masa de masaj intrun ambient placut si relaxant. Titan, bld Theodor Pallady, **80 L;** ☎0723.192.086

109. **Denisa** noua in zona, buna sunt Denisa o fata draguta, te astept in locatia mea pentru un masaj asa cum iti doresti, fara graba. Sunt bruneta am 1,65 inaltime, 50 de kg te astept pe tine domn generos la un masaj **80 L;** ☎0746.828.144 geomihaela287@gmail.com

110. **Denisa,** miniona cu forme placute te astept intr-o locatie curata si discreta pt a-ti oferi masaj de relaxare. Titan, Theodor Pallady. **80 L;** ☎0723.192.086

111. **Denisa,** zona Dristor, Mc Donald's, recent ajunsa in oras, te astept la mine sa iti ofer un masaj de relaxare si clipe ce iti vor lasa o amintire placuta, ce iti vor provoca dependenta si vei dori sa le repeti. **100 L;** ☎0723.896.470

112. **Dessiree** Masaj a creat pentru tine un loc incantator, curat, sigur si discret. Salonul cu cele mai frumoase fete din Bucuresti te asteapta intr-o atmosfera placuta sa descoperi arta masajului de relaxare, **120 L;** ☎0763.371.313/ 0732.545.457 desiree.masaj@yahoo.com

113. **Dessiree** Masaj Atingerile tinerelor noastre domnisoare te vor face sa vibrezi de placeri nebanuite, te vor duce pe culmile extazului si toate astea intr-o atmosfera de basm, locatie de vis, calda, intima. Te astept, **120 L;** ☎0720.525.253/ 0732.545.457

114. **Dessiree** Masaj, masajul erotic oferit de tinerele noastre maseuze este unul dintre primele si simplele mijloace descoperite pentru alinarea suferintelor, rasfatarea trupului si a sufletului intr-o ambianta incitanta **120 L;** ☎0732.545.457/ 0769.850.950

115. **Dessiree** Masaj, alege calitatea masajului de relaxare facut de fete profesioniste, cu uleiuri aromatice intr-un ambient de vis. Te asteptam intr-o locatie curata si discreta, unde vei mai reveni. Strada Traian 254, **120 L;** ☎0732.545.457/ 0769.994.064 dessiree.masaj@yahoo.com

116. **Diana,** noua in zona Visele tale pot deveni realitate doar alaturi de mine vino sa gusti din fructul oprit. Masaj de calitate facut cu pasiune zona Lizeanu aproape de Obor, **80 L;** ☎0739.367.379

117. **Din** Ucraina cu experienta Te astept la mine intr-o locatie discreta si curata la un masaj de relaxare fara graba, atenta la detalii, cu bun simt. Mai multe detalii la tel., ☎0758.804.949 Popa_popa@yahoo.com,

118. **Disonibila** la mine sau la hotel Blonda VIP. Ofer masaj de calitate Domnilor care se respecta si stiu sa faca diferenta. I speak english, parlo italiano. Pentru mai multe detalii ne auzim la telefon. Pupici; ☎0725.183.869

119. **Doamna** casatorita, stilata, masaj de relaxare la domiciliul meu. Mai multe detalii la tel. ☎0722.966.960

120. **Doamna** 36, doamna zona Metrou Titan, ofer masaj de relaxare intr-un mediu discret si cochet; **100 L;** ☎0728.913.601 gabrielaroman425@gmail.com

121. **Doamna** 38 de ani, 1.75 m, 60 kg, ofer masaj de relaxare la domiciliul meu sau deplasare. Mall Vitan, Dristor **200 L;** ☎0735.395.398 dia_rr@yahoo.com

122. **Doamna** 38 eleganta discreta, ofer masaj de relaxare, singura in locatie, poze 100% reale. Bulevard Dimitrie Cantemir, Budapesta, Tineretului, nu rasp la nr privat. Program l-v: 10-20/21. nu lucrez in weekend, **100 L;** ☎0767.752.256/ 0730.967.399

123. **Doamna** atragatoare si sexy ofer masaj de relaxare intr-o locatie de vis, zona Titan. **100 L;** ☎0728.913.601 gabrielaroman425@gmail.com

124. **Doamna** discreta, 42 ani, sector 3 Masaj de relaxare la tine sau la mine. Sunt apa si foc, alege diferenta. Try to be you. Life is moment, live it. Viva to exito. I speak english, **200 L;** ☎0736.848.706 nicol_pana@yahoo.com

125. **Doamna** Magda Doamna matura, 40 ani, satula de oameni identici si plafonati, am decis sa evadez din cotidian si banal si sa fac ceea ce imi place. Ador sa ma joc si sa flirtez si ofer doar masaj dlor discreti. **200 L;** ☎0732.353.297

126. **Doamna** matura ofer masaj terapeutic si de relaxare domnilor amabili. Zona Dristor. ☎0730.293.120

127. **Doamna** matura singura in locatie ofer masaj de relaxare si terapeutic in loca?ia mea discret? si curata petru mai multe detali contacteaza-ma zona Tineretului, **60 L;** ☎0739.325.318

128. **Doamna** matura, 51 de ani, eleganta, discreta si educata ofer masaj de relaxare intr-un ambient placut. Zona Dristor. **200 L;** ☎0752.411.698

129. **Doamna** matura, ofer masaj de relaxare, buna dispozitie ma caracterizeaza, ambianta placuta, Teiul Doamnei, Obor. **100 L;** ☎0734.781.401

130. **Doamna** plinuta, Drumul Taberei Pasionala, comunicativa, atenta cu tine te astept la un masaj fara graba pentru domni seriosi, cu bun simt, ☎0741.645.898

131. **Doamna** superba, doamna stilata, frumoasa, discreta, te astept la mine pentru a petrece clipe de relaxare intr-un ambient placut, fara graba, zona metrou Titan. **100 L;** ☎0728.913.601 carmenpaun425@gmail.com

132. **Doar** deplasari blonda 32 pt pretentiosi Ma deplasez la tine sau la hotel. Ofer servici de masaj de calitate domnilor ce se respecta.iExperienta face diferenta. ☎0728.423.415 alexyadumitru@yhoo.com

133. **Dominare** masaj erotic, masaj vip fantezie, masaj cu dominare la Noblesse Unic, sedinta cuprinde masaj relaxare, body si erotic plus diverse fantezii, cum ar fi dominare, fetish, striptease, lap-dance, toys, latex outfit, role-play, high-heels. **300 L;** ☎0727.148.861

134. **Draguta** din Ucraina, stilata rafinata te astept la un masaj de relaxare la mine sau la tine sint in zona Universitate; ☎0755.801.714 raissa.rusu@yahoo.com

135. **Dristor,** noua in zona. bruneta 24 ani, 1,67m. Te astept in compania mea pentru o ora de neuitat. Ofer masaj de relaxare urmat de alte surprize. Pentru mai multe detalii contacteaza-ma, **100 L;** ☎0767.916.994

136. **Dristor,** Roxana noua in zona Buna sunt Roxana, am 20 de ani, 1,65 si 55 de kg o tanara bruneta cu mult bun simt. Ofer masaj de relaxare domnilor generosi si cu mult bun simt.Pentru mai multe detali contacteaza-ma, **80 L;** ☎0726.636.237

137. **Drumul** Taberei, Favorit, Sibiu, buna, sunt o tanara de 24 de ani, inalta, blonda cu multiple calitati in arta masajului. Mai multe detalii la telelon. **100 L;** ☎0752.960.836

138. **Due** ore miglior massaggio erotico & spa a Bucarest Prova il nostro famoso servizio di 120 minuti spa massaggi erotici. Trovaci nel centro di Bucarest Noblesse Unic Massage & Spa, sicuro, affidabile, con bon prezzo. 15 belle ragazze. WhatsApp **105 €;** ☎0727.148.861 contact@private-massage.ro

139. **Dulcica,** plinuta deosebita, noua pe site. forme apetisante, fundulet bombat, 35 de ani, te voi rasfata cu un masaj erotic nud, plus mici surprize placute. La tel. 5/15 min. Intimitate, central, parcare. M Bravu, prima zi pe site. **100 L;** ☎0726.803.363

140. **Elena** new, vino la un masaj erotic, dulce. Cu experienta necesara ca tu sa te bucuri de un masaj corect, sa te relaxezi asa cum trebuie. Fac doar masaj dar cu multa atentie si sunt sweet. **150 L;** ☎0729.683.433

141. **Elena,** bruneta, senzuala ofer masaj de relaxare domnilor generosi dornici de aventura, intr-un cadru discret, zona p-ta Alba Iulia, nu raspund la numere private, **100 L;** ☎0799.699.867

142. **Elena,** vino la un masaj erotic, genul curvy, dulce. Cu experienta necesara ca tu sa te bucuri de un masaj corect, sa te relaxezi asa cum trebuie. Fac doar masaj dar cu multa atentie si sunt sweet.; **150 L;** ☎0729.683.433

143. **Eroii** Revolutiei ofer masaj intr-o locatie curata si foarte discreta. Sunt o tipa de 36 ani 1, 72, 52 kg, blonda, foarte vesela si comunicativa. Detalii la tel. Program 10-19. **60 L;** ☎0740.291.892

144. **Eroii** Revolutiei, sunt Denisa de astazi roscata, 35 ani, 1 67, 55 kg sini frumosi nr 3.Te astept la un masaj in locatie discreta curata si de bun gust. Nu ezita sa ma suni. Pr 10-19 de luni pana vineri. **60 L;** ☎0748.526.129

145. **Erotic** Massage Bucharest Sweet Touch is the ideal place for gentlemen looking for a place full of sensuality, elegance, luxury and discretion. Our masseuses will make you experience the most beautiful and sensual moments. **50 €;** ☎0784.522.572/ 0751.770.600 salonsweettouch@yahoo.com

146. **Estera,** 50 ani plus doamna adevarata, rafinata, selectiva, ofera masaj terapeutic si de relaxare. Locatie de lux. Garantez eficienta si igiena; ☎0724.184.287

147. **Eva** cea mai buna in masaj nuru, zona Pallady senzuala, incitanta si foarte erotica te invit la cel mai fantastic masaj erotic, masajul nuru care iti va relaxa total fiecare parte din corp si te va aduce la extaz. Zona Pallady. Suna pt programare. **150 L;** ☎0727.604.733

148. **Eva,** Natasha, Vichy, Raluca, Michy, Izza, Vera, Emy, Sorina, Sasha sunt cateva nume ale fetelor din salonul nostru. Cauti pasiune si extaz, discretie si lux, calitate si igiena? Aici este locul perfect pentru a beneficia de un masaj extraordinar, **120 L;** ☎0728.702.675/ 0766.238.084 massage.excess@yahoo.com

149. **Excess** Massage va invita sa va relaxati intr-un loc incantator, elegant, sigur si discret. Salonul nostru va ofera o gama variata a serviciilor de masaj: relaxare, terapeutic, body, erotic **120 L;** ☎0763.369.660

150. **Favorit** satena stilata, 35 de ani, ofer masaj numai la domiciliul meu d-lor discreti si generosi. Locuiesc singura intr-o garsoniera, am 62 kg, 1.68 m, mai multe detalii la tel., este loc de parcare **60 L;** ☎0731.784.820 cacurobert@yahoo.com

151. **Favorit,** roscata stilata, 35 de ani, ofer masaj numai la domiciliul meu d-lor discreti si generosi. Locuiesc singura intr-o garsoniera, am 63 kg, 1.68 m, mai multe detalii la tel., este loc de parcare. **60 L;** ☎0731.784.820

152. **Favorit,** satena stilata, 35 de ani, ofer masaj numai la domiciliul meu d-lor discreti si generosi. Locuiesc singura intr-o garsoniera, am 62 kg, 1.68 m, mai multe detalii la tel., este loc de parcare **60 L;** ☎0731.784.820

153. **Fete** noi, locatie lux, simte atingerile patimase ale tinerelor noastre maseuze in timp ce te rasfata, implinindu-ti fanteziile doar prin tehnici specifice care apartin tainelor erotice ale masajului, oferindu-ti placere, **120 L;** ☎0728.702.675/ 0728.702.675 massage.excess@yahoo.com

154. **Flori,** masaj profesional pt persoanele care stau mult pe scaun se insista pe zona lombara, nervul sciatic, picioare, muschii fesieri. Se poate masa zona cervicala, punctele de la cap, punctele de pe fata pt ☎0746.910.452

155. **Incita-ti** imaginatia alaturi de trupuri apetisante Nadira Massage iti va incita imaginatia, alaturi de trupurile apetisante ale tinerelor noastre domnisoare, care iti vor oferi atingeri senzuale si mangaieri lascive. **180 L;** ☎0724.128.029

156. **Inna,** miniona, o doamna cu un caracter aparte, matura, mereu aceeasi, dar intotdeauna altfel, maseuza cu experienta ofer masaj terapeutic si de relaxare numai la domiciliul meu din zona Dorobanti, ☎0757.266.841

157. **Intalnire** pentru domnii care stiu ce vor-Victoriei ofer domnilor ce cauta o intalnire deosebita si servicii exceptionale, un masaj de relaxare, intr-un cadru impecabil, intim si placut pentru confortul si placerea ta; **700 L;** ☎0739.178.412 chris_highclassescort@yahoo.com

158. **Ioana** 32 de ani, maseuza blonda, manierata si cu experienta in arta masajului. Te astept pe tine domn interesat pentru a te relaxa. Titan Auchan; **60 L;** ☎0724.040.231

159. **Iti** doresti tandrete si pasiune, lasa-te purtat intr-o lume a placerilor erotice, invadata de muzica relaxanta, alaturi de tinere maseuze dornice sa-ti ofere clipe de neuitat intr-un ambient intim si senzual. Salon lux, fete superbe **120 L;** ☎0766.238.084/ 0728.702.675 massage.excess@yahoo.com

160. **Iti** doresti tandrete si pasiune? Excess massage va ofera cea mai placuta experienta de relaxare totala prin arta masajului erotic, intr-o atmosfera invaluita in mirosuri afrodisiace alaturi de trupurile senzuale ale tinerelor noastre, **120 L;** ☎0766.238.084/ 0728.702.675 massage.excess@yahoo.com

161. **La** hotel sau la tine Bruneta frumoasa, 25 de ani doresc sa iti pot oferi tie domnule cele mai minunate clipe de amor, momente de placere, totul tine de discretie si igiena ofer servicii de masaj erotic domnilor manierati, **150 L;** ☎0761.009.835

162. **La** mine sau la hotel buna, numele meu este Delia, am 24 ani, sunt o domnisoara educata, stilata, ofer masaj de calitate domnilor manierati zona centrala. Pentru mai multe detalii ne auzim la telefon, **300 L;** ☎0730.482.669

163. **La** mine sau la tine, Dristor, Camil Ressu, Blonda 30 de ani, ofer masaj de relaxare domnilor interesati poze reale, mai multe detalii la telefon. Singura in locatie **60 L;** ☎0720.522.833

164. **La** mine, buna, ma numesc Betty si am 23 de ani, 165 cm inaltime, 50 de kg. Te astept intr-un cadru intim si placut pt. a-ti oferi clipe de neuitat, poze reale 100%, masaj total, **70 L;** ☎0764.570.885

165. **La** tine sau la hotel servicii de calitate, masaj, cu garantia discretiei maxime. Pentru mai multe detalii suna-ma, **100 €;** ☎0767.384.884

166. **La** tine sau la hotel Tanara cu experienta am 20 de ani si ofer masaj de calitate. Pentru mai multe detalii suna-ma non-stop; ☎0762.332.349

167. **La** tine sau la hotel, Andreea, buna, Andreea este numele meu si sunt aici doar pentru tine. Iti pot oferi tot ceea ce-ti doresti, masaj de neuitat. Ma deplasez la hotel sau la tine. **100 L;** ☎0724.905.196

168. **La** tine sau la hotel, masaj, ofer calitate si confidentialitate maxima. Pentru detalii suplimentare suna-ma, ☎0762.145.231

169. **La** tine sau la mine, doamna selectiva 42 de ani masaj de relaxare domnilor generosi si seriosi. Discreta, draguta, apa si foc, sunt mai dulce ca vioara pentru prezenta ta. Adevarat doamna din poze, alege diferenta. Also I speak english. Sector 3. **200 L;** ☎0736.848.706

170. **Larysa,** 32 de ani, poze reale 100 % ofer domnilor generosi si manierati masaj de relaxare si intretinere efectuat pe masa de masaj cu uleiuri si creme. Discretie maxima detalii la tel. Nu rasp. la nr. privat si sms, **100 L;** ☎0753.582.782

171. **Laura** 31 ani, poze reale 100% ofer domnilor generosi si manierati masaj de relaxare si intretinere efectuat pe masa de masaj cu uleiuri si creme. Discretie maxima detalii la tel. Nu rasp. la nr. privat si sms, **100 L;** ☎0744.819.981

172. **Locuiesc** singura Matura cu experienta, ofer servicii de masaj de calitate superioara intr-o locatie de lux igiena si discretie maxima pentru mai multe detalii suna-ma poze reale. ☎0737.808.508 anghelnatalia2017@gmail.com

173. **Madalina,** masaj Buna sunt Madalina, am 21 ani, sunt noua in domeniu, sunt foarte atragatoare si jucausa, astept vizita. ☎0785.717.281

174. **Maria,** 28 ani 1.75, 52 kg, ofer masaj minune de relaxare, intr-un cadru intim si discret domnilor cu pretentii. Zona Dristor KFC. **100 L;** ☎0764.317.422

175. **Masaj** de relaxare terapeutic si sportiv pe masa de masaj curatenie discretie cer si ofer seriozitate. **100 L;** ☎0768.002.804

176. **Masaj** cu Valentina, te invit la un masaj erotic cu experienta, fara graba, sigur nu lipsesc discretie si igiena, ☎0740.363.259 Popa_popa@yahoo.com,

177. **Masaj** de relaxare Buna ma numesc Ana, sunt o fata cu experienta, eleganta atragatoare si sunt aici sa iti satisfac orice fantezie, te astept in locatia mea de lux, **70 L;** ☎0720.608.981

178. **Masaj** de relaxare doresti compania unei dne mature 40+? Vino sa dezvalui misterul si pasiunea. Vino sa simti magia masajului terapeutic, sa-ti relaxezi trupul si sufletul. Toate acestea te vor face sa spui ma voi intoarce; ☎0721.920.177/ 0721.913.791

179. **Masaj** de relaxare si terapeutic Buna, cauti o dna matura? Aici ai gasit, vino la un masaj relaxant si terapeutic de neuitat; ☎0721.913.791

180. **Masaj** de relaxare si terapeutic Tehnician terapeut execut masaj de relaxare si terapeutic. Se lucreaza zona lombara, cervicala, pe masa de masaj, cu uleiuri specifice. Sedinta este de 70 de min. si costa 80 de lei, zona Auchan Militari. **80 L;** ☎0751.358.338

181. **Masaj** de relaxare totala la domiciliul meu, zona Tineretului, pentru mai multe detalii, suna-ma **60 L;** ☎0763.414.130

182. **Masaj** Erotic Elena vino la un masaj erotic, genul dulce, cu experienta necesara ca tu sa te bucuri de un masaj corect & sa te relaxezi asa cum trebuie, fac doar masaj dar cu multa atentie si sunt sweet **150 L;** ☎0729.683.433

183. **Masaj** erotic new photos, Diana, te invit la mine acasa la un masaj erotic, tanara, inalta si slim. 150 / ora & 200 / 90 min. daca nu raspund probabil inca sunt la job lasa-mi un whatsapp si revin eu, doar masaj. **150 L;** ☎0721.765.906

184. **Masaj** erotic Bucuresti Bucura-te de cele mai diversificate tipuri de masaj sub actiunea uleiurilor esentiale intr-o atmosfera calda, intima si senzuala doar in locatia noastra de lux, localizata pe strada Traian nr. 54, **120 L;** ☎0720.525.253

185. **Masaj** erotic Bucuresti. Bucura-te de cele mai diversificate tipuri de masaj sub actiunea uleiurilor esentiale intr-o atmosfera calda, intima si senzuala doar in locatia noastra de lux, localizata pe Strada Traian, nr. 254, **120 L;** ☎0720.525.253

186. **Masaj** erotic Cotroceni, pasiune, discretie Nirvana Massage salonul cu peste 10 ani vechime, va invita intr-o locatie de lux din zona Cotroceni pentru a petrece clipe de vis in compania maseuzelor noastre, experte in arta seductiei si masajului **170 L;** ☎0764.585.331 Masaj.nirvana@yahoo.com

187. **Masaj** erotic cu cele mai frumoase domnisoare, te asteptam la noi intr-o locatie de lux sa descoperi cat de dulci si pasionale putem fi. Impreuna vom atinge culmile placerii intr-o ora de neuitat. Suntem tot ceea ce cauti. Zona Domenii. **150 L;** ☎0765.533.828/ 0731.728.813

188. **Masaj** erotic diferit de saloanele obisnuite Vino la un masaj erotic cu Eva, Ramira, Antonia si Alina. Fete frumoase, tinere si non-conformiste. Preturi excelente pentru servicii excelente, **200 L;** ☎0770.363.188

189. **Masaj** erotic Floreasca, senzatii intense si un masaj erotic de neuitat. Fantasy Masaj este locul in care gasesti atmosfera perfecta pentru stimularea simturilor sexuale. Folosim doar poze reale cu fetele din salon. **180 L;** ☎0731.959.382 fantasymasaj@yahoo.com

190. **Masaj** erotic pentru trup si suflet zona Cotroceni seductie erotica cu domnisoare frumoase si sexy intr-o atmonsfera intima si relaxanta. La Nirvana Masaj orice serviciu ales este realizat in cele mai bune conditii de catre superbele noastre maseuze, **170 L;** ☎0721.904.419/ 0764.585.331 Masaj.nirvana@yahoo.com

191. **Masaj** erotic super, poze reale, noua in zona bruneta pasionala. Cauti un masaj minunat, facut cu rabdare si placere intr-un cadru intim si curat, cauta-ma, speak english. Zona Diham, Delfinului, sunt noua in zona, **100 L;** ☎0721.985.688 alina_ilie82@yahoo.com

192. **Masaj** erotic total, poze reale, Diham-Titan, doamna sexy, bruneta, dulce, cu forme apetisante, 1,64 cm, 54 kg, te astept la un masaj fierbinte, intr-o ambianta placuta, curata si relaxanta. Primesc si cupluri. Garantez ca te vei reintoarce, **100 L;** ☎0722.918.195

PRESTĂRI SERVICII

193. **Masaj** erotic, Bianca, roscata reala, maseuza reala 100%, care iti poate oferi acel masaj de relaxare de care ai nevoie atunci cand vrei sa scapi de stresul acumulat sau de rutina zilnica; ☎0742.395.472

194. **Masaj** erotic, domnisoare frumoase te asteapta intr-un cadru intim si discret. Atingerile pasionale, devotamentul si finetea cu care te vor trata te vor face sa uiti grijile si sa depasesti barierele placerii. **120 L;** ☎0732.545.457

195. **Masaj** erotic, domnisoare superbe te invitam sa traiesti o experienta de care fiecare barbat merita sa aiba parte cel putin o data in viata. Scopul nostru este placerea si satisfactia ta. Te asteptam, **150 L;** ☎0731.398.991/ 0751.770.600 salonsweettouch@yahoo.com

196. **Masaj** erotic, fete sexy, pasiune, discretie Maseuze frumoase va astepta la Nirvana Massage sa va aduca pe culmile extazului. Fantezia, senzualitatea, arta masajului erotic si limbajul trupului maseuzelor va vor oferi o experienta de neuitat, **170 L;** ☎0764.585.331/ 0721.904.419 masaj.nirvana@yahoo.com

197. **Masaj** erotic, Jacuzzi, Petreceri, Decebal Sweet Touch este locul ideal pentru domnii care cauta un loc plin de senzualitate, eleganta si rafinament. Maseuzele noastre te vor face sa traiesti cele mai frumoase si senzuale clipe. Te asteptam; **150 L;** ☎0731.398.991/ 0751.770.600 salonsweettouch@yahoo.com

198. **Masaj** erotic, tantric, jacuzzi, la hotel pentru domni ce stiu sa aprecieze calitatea si care se respecta. Oferte jacuzzi, free bar, la noi sau hotel, pentru detalii si programari sunati, zona Decebal, **150 L;** ☎0731.398.991/ 0751.770.600 salonsweettouch@yahoo.com

199. **Masaj** Floreasca, un masaj plin de fantezie Maseuze noi si superbe in locatie. Va asteptam la un masaj erotic de calitate intr-o vila cocheta. Pozele sunt reale, intra pe site sa vezi galeria completa si tipuri de masajwww.fantasymasaj.ro: **180 L;** ☎0731.959.382 fantasymasaj@yahoo.com

200. **Masaj** la domiciliu Maseur calificat serios si discret efectuez masaj de relaxare si anticelulitic doamnelor indiferent de varsta la domiciliul dumneavoastra, **50 L;** ☎0799.466.964 nedelcu.cristian.laurentiu@gmail.com

201. **Masaj** la hotel sau la salon daca esti in cautarea unui loc de relaxare, salonul nostru este alegerea perfecta deoarece calitatea este cuvantul care ne defineste. Cele mai frumoase si dulci maseuze iti vor oferi o experienta unica. **120 L;** ☎0732.545.457/ 0769.850.950

202. **Masaj** la hotel sau la Salon Mosilor, fete frumoase cu experienta va ofera masaj de relaxare si erotic direct in camera dvs. de hotel sau la salonul nostru. Nu trebuie sa va deplasati, noi venim direct la dumneavoastra, daca ne chemati, **120 L;** ☎0769.994.064/ 0732.545.457

203. **Masaj** la hotel, bruneta reala, selectiva 29 de ani, ofer masaj de relaxare intr-un ambient deosebit domnilor pretentiosi care apreciaza calitatea, ofer conditii de lux, discretie. Zona centrala, ma deplasez la hotel. **250 L;** ☎0799.272.214 rebecca2016@yahoo.com

204. **Masaj** relaxare, domn stilat, ofer masaj de relaxare pentru picioare (cunoasterea punctelor reflexogene din talpa) doamnelor si domnisoarelor; ☎0739.443.057

205. **Masaj** suedez si masaj erotic Prezenta agreabila ofer masaj suedez, varsta 28 de ani, locatie adecvata pentru relaxare, centrala. Masajul dureaza o ora si este urmat de o jumatate de ora de masaj erotic. **150 L;** ☎0720.608.406/ 0720.608.406

206. **Masaj** tantric pentru barbati, femei si cupluri Temple of Bliss massage va ofera o noua perspectiva intr-o lume care promoveaza sexualitatea agresiva. Noi va propunem un masaj relaxant si revigorant care va va face sa priviti masajul senzual altfel **180 L;** ☎0787.571.747 templeofblissbucharest@gmail.com

207. **Masaj** terapeutic Denisa, 30 ani ofer masaj de calitate domnilor civilizatii. Zona Titan metrou Lidl loc de parcare locatie de lux **100 L;** ☎0735.629.209

208. **Masaj** terapeutic, alexa nou venita in Bucuresti ofer masaj terapeutic de calitate domnilor pretentiosi. Poze reale locatie curata si discreta, Berceni, **60 L;** ☎0732.791.155

209. **Masaj** terapeutic, Berceni noua in zona 28 de ani. Carla ofer masaj de relaxare terapeutic, poze 100% reale, mai multe detalii la telefon **100 L;** ☎0784.167.764

210. **Masaj,** Andra, 21 de ani, tanara frumoasa si rabdatoare, te astept la mine pentru un masaj de relaxare cum nu ai mai vazut. Poze 100% reale, pentru mai multe detalii la telefon. Cer si ofer seriozitate. **100 L;** ☎0721.771.041

211. **Masaj,** Andra, 21 de ani, tanara frumoasa si rabdatoare, te astept la mine pentru un masaj de relaxare cum nu ai mai vazut. Poze 100% reale, pentru mai multe detalii la telefon. Cer si ofer seriozitate. **100 L;** ☎0721.771.041

212. **Masaj,** noua in zona Militari buna numele Cristina ofer masaj de relaxare/ body la domiciliul meu, mai multe detalii la tel., 80-150 h, Militari Gorjului **80 L;** ☎0734.785.672

213. **Masaj,** noua in zona, finuta draguta te invit la un masaj total de relaxare domniilor generosi intr-un cadru intim, cer si ofer discretie maxima, pentru mai multe detalii le ofer la tel. **50 L;** ☎0763.806.494

214. **Masaj,** noua in zona, masaj total, buna sunt Andreea te invit la un masaj total de relaxare fara graba, fara fite, te astept sa te relaxezi dupa o zi incarcata de energie negativa, pentru mai multe informati suna-ma. **40 L;** ☎0743.421.465

215. **Masaj,** noua in zona, masaj total, bruneta dulce si atragatoare te astept pe tine domn generos la mine pentru un masaj total. ☎0765.337.280 secreteleviétii91@gmail.com

216. **Masaj,** noua pe site vino sa petrecem momente unice la mine sau la tine. Alexia. ☎0724.603.766

217. **Masaj,** pasiune si extaz, seductie erotica cu domnisoare sexy si atragatoare intr-o atmosfera intima si relaxanta. Vei simti rasfatul oferit de catre o domnisoara experta in arta pasiunii, dornica sa-ti relaxeze trupul. **120 L;** ☎0728.702.675/ 0766.238.084 massage.excess@yahoo.com

218. **Masaj.** Buna, vrei sa ma cunosti mai bine suna-ma. Sunt blonda, 36 de ani serioasa cu bunu simt si o igena impecabila, masaj, **70 L;** ☎0726.974.363 Mireluta@gmail.com

219. **Masaje** de relaxare Tehnician Maseur, arta in masaje de relaxare, sportive, probleme cervicale dureri articulare, contractii, efectuez masaje pe masa cu ulei o ora, dezinfectare, cald, Berceni, ma deplasez la hotel, speak. **100 L;** ☎0732.792.071/ 0732.792.071 lissa_lissa68@yahoo.com

220. **Maseoza,** masaj de relaxare pentru doamne, sector 1 poze reale, Bucurestii Noi, Parc Bazilescu, sector 1, zona civilizata, parcare in fata casei, curatenie, discretie, muzica linistitoare, cromoterapie. Ma adresez cu prec?dere doamnelor. L-S: 11-21 ☎0731.093.149 Panaitelena329@gmail.com

221. **Maseuza** slim Cristina, tinerica cu bun simt te invit la un masaj de relaxare la locatiea mea discreta ci curataa in zona Universitate, ☎0756.655.759 raissa.rusu@yahoo.com

222. **Matura** cu experienta, blonda fierbinte si senzuala iti ofer masaj tantric de calitate combinat cu atingeri pasionale care te vor face sa uiti de griji **80 L;** ☎0735.992.275

223. **Matura** discreta, noua in zona, rabdatoare cu mult bun simt, te astept la un masaj de relaxare la domiciliul meu discret si curat. Unirii, Zepter, **40 L;** ☎0729.452.895

224. **Militari** Residence doamna matura ofer masaj se relaxare la domiciliul meu. Mai multe detalii la tel. **100 L;** ☎0729.206.831

225. **Militari** Residence domnisoara apetisanta te astept sa iti ofer cel mai relaxant masaj. Poze 100% reale, locatie discreta. Detalii complete la telefon; **100 L;** ☎0729.899.256

226. **Militari** Residence, blonda miniona, cu experienta in masajul de relaxare te invit la o sedinta de relaxare la domiciliul meu. Detalii doar la telefon **100 L;** ☎0739.182.288

227. **Militari** Residence, noua in zona. Te astept pentru ati efectua un masaj de relaxare profesional, masaj body si plus alte fantezii. Pentru mai multe detalii la telefon. **100 L;** ☎0720.579.174

228. **Miniona,** 19 ani, masaj de relaxare Bruneta 19 ani experta in arta masajului te astept sau pot veni la tine pentru a-ti oferi placeri maximeSuna-ma ! **100 L;** ☎0727.239.744 Giuliaizabela@yahoo.com

229. **Mirela,** ofer masaj de relaxare intr-un ambient placut la domiciliul meu. Titan, Bd. Theodor Pallady, **60 L;** ☎0736.549.922

230. **Miruna** poze noi, la mine sau la hotel. stilata, nonconformista si pasionala te astept intr-un ambient deosebit pentru a petrece clipe unice, masaj total. Sunt selectiva, nu sunati inutil, pentru mai multe detalii ne auzim la telefon, **300 L;** ☎0736.831.606

231. **Miruna,** La mine, la tine, sau la hotel, ofer clipe de neuitat domnilor generosi, pentru mai multe detalii nu ezita sa ma contactezi, **150 L;** ☎0786.621.268

232. **Moldoveanca,** servicii fara graba Te invit la mine la un masaj de relaxare sau masaj erotic de calitate si fara graba. Sunt slim draguta si atenta la cerintele tale, locatie discreta si curata, zona piata Roseti, ☎0755.801.714 raissa.rusu@yahoo.com

233. **Monica** 34 de ani Maseuza cu experienta te astept intr-un ambient discret si curat pentru a te relaxa pe deplin. Nu vei regreta alegerea facuta, doar un telefon ne desparte. Titan bdl 1 Decembrie, **60 L;** ☎0728.381.876

234. **Monica,** blonda reala, selectiva, 29 de ani, ofer masaj de relaxare intr-un ambient deosebit domnilor pretentiosi care apreciaza calitatea, ofer conditii de lux, discretie. Zona centrala, p-ta Alba-Iulia. **300 L;** ☎0723.928.848

235. **Monyca,** Monyca draguta, 43 ani, ofer masaj relaxare, Sos. Pantelimon, Cimitirul Armenesc. **60 L;** ☎0726.566.223 virlanmonica@yahoo.com

236. **Nadira** Massage cel mai nou salon din Bucuresti Nadira Massage, cel mai nou salon din Bucuresti, a fost creat special pentru tine, pentru ati indeplinii fanteziile, prin tehnici specifice masajului. **180 L;** ☎0724.128.029 mihainick@gmail.com

237. **Nemtoaica** reala blonda cu ochii albastri, frumoasa si educata, 1.78 m, 59 kg, sani nr 3, te invit pe tine domn manierat sa petrecem clipe de neuitat impreuna. Masaj. La mine sau la hotel. Zona bvd D. Cantemir. detalii la tel., **100 L;** ☎0762.536.750

238. **Nicole,** masaj, blonda reala cu ochii albastri, educata, frumoasa si stilata, 27 de ani, 1,76 m, 60 kg, te astept pe tine, domn manierat, generos si cu bun simt, sa petrecem clipe de neuitat in dormitorul meu. Poze reale, **100 L;** ☎0732.662.573

239. **Nirvana** Massage, locatie discreta, fete sexy maseuze sexy si frumoase te invita intr-o locatie eleganta si discreta, dornice sa-ti rasfete trupul prin tehnici speciale ale masajului. Incearca o noua experienta intr-o atmonsfera plina de erotism, **170 L;** ☎0721.904.419/ 0764.585.331 Masaj.nirvana@yahoo.com

240. **Noblesse** Unic, salon masaj erotic nud 75 min, gratuit 15 minute de sauna. Senzualitate si finete. 10 maseuze tinere, sexy, profesioniste. Free bar. Salon Noblesse Unic Private Massage & Spa str. Leonida nr 8, in centru, zona Petrom Eminescu. **200 L;** ☎0727.148.861

241. **Noua** in oras, Bianca, ofer masaj de relaxare domnilor generosi si manierati. Bruneta, 1.66, calma si educata ofer clipe de neuitat. Poze 100% reale fara photoshop. Mai multe detalii la telefon. **150 L;** ☎0761.473.332 Lexxiburak@yahoo.com

242. **Oana,** zona Prosper tanara selectiva, poze reala, te astept in locatia mea curata si discreta pentru un masaj de relaxare de neuitat. Igiena, discretie, poze reale, ce mai astepti, suna-ma. Program 9-20 L-D. **300 L;** ☎0764.292.192 Danadiana84@yahoo.com

243. **Obor,** doamna 45 ani ofer masaj de relaxare la domiciliul meu. Ofer si cer seriozitate, mai multe detalii la tel., **50 L;** ☎0764.738.593 voiculescusonya@yahoo.ro

244. **Oferta** speciala masaj erotic nud, noi suntem salonul Noblesse Unic, in centru, la vila. Va invitam la un masaj relaxare, body to body si erotic. Civilizat, curat, frumos, multe maseuze. Ne gasiti si pe WhatsApp. www.private-massage.ro **140 L;** ☎0727.148.861

245. **Pasiune** si tandrete Abandoneaza toate cautarile si lasa-te purtat pe culmile placerii doar la Excess Massage, de pe Strada Baba Novac 9i, locul potrivit pentru momentele tale de erotism, unde te poti destinde total **120 L;** ☎0763.369.660

246. **Pasiune,** erotism, intimitate, doamna matura Te astept sa te rasfat, sa te alint cu un masaj body erotic nud, plus multe alte surprize placute in compania unei doamne 48 ani, cu exp, pasionala cu sani mari, naturali. Posibil la tel. 5/15m, **100 L;** ☎0729.443.193

247. **Placerea** ta, Lamour vrei sa maresti doza de satisfactie, alege masajul erotic la LA'amour. Placere unica, masaj erotic special. Vino traiesti o experienta de care fiecare barbat merita sa aiba parte, www lamourr.ro **100 L;** ☎0738.117.156/ 0727.207.118 infolamour@yahoo.com

248. **Poze** 100 reale Buna sunt Larisa, sunt o blonda de 21 ani, venita pt a te aduce in culmile extazului prin masaj, **50 L;** ☎0738.644.899

249. **Poze** reale, 13 Septembrie tanara 22, poze reale si recente, te astept in locatia mea curata si discreta pentru un masaj de relaxare de neuitat. Te asigur ca vei reveni cu drag la mine. Igiena si discretie maxima, program 9-20. **300 L;** ☎0785.996.030 Dianamasaj19@yahoo.com

250. **Promo** masaj erotic la dublu, Lasa-te atins senzual de 2 fete frumoase. Nu fi timid! Hai acum la Noblesse Unic si alegeti maseuzele preferate, 2 simultan, sedinta dureaza 60 de minute si costa 300 ron. Garantam multe fete, **300 L;** ☎0727.148.861

251. **Promotia** de sambata Fantasy Masaj Floreasca hai sa prinzi reducerile de Sambata de la Fantasy! Masajul de o ora costa 140 ron in loc de 180 ron. Locatie amplasat central si maseuze pregatite sa iti ofere o experienta de neuitat; **140 L;** ☎0731.959.382 fantasymasaj@yahoo.com

252. **Promotie** dominare si masaj erotic vip fantezie Stapane cautam sclavi fara frica de dominare dornici de fantezii: striptease, lap-dance, erotic show, latex outfit, stockings, dominare, feet-fetish, high heels. Discount rezervare online max ora 20. **250 L;** ☎0727.148.861

253. **Promotie** masaj erotic nud, 60 min, salon de calitate la vila in str. Leonida nr. 8, in centru, zona Petrom Eminescu. Cel mai senzual masaj erotic. Civilizat, curat, frumos, multe maseuze. Discount pana in ora 20 daca rezervati online. **150 L;** ☎0727.148.861

254. **Pustoaica,** 20 ani, te astept la un masaj de relaxare si multe alte surprize placute. Sunt o fire foarte calma si mereu zambitoare. Pozele imi apartin in totalitate. Te astept sa ne cunoastem. Eroii Revolutiei, **100 L;** ☎0720.014.632

255. **Rasfat** fara limite doar la Excess Massage Lasa-te invaluit de atingerile senzuale ale unei tinere maseuze experta in arta masajului erotic dornica sa-ti ofere cele mai minunate clipe, doar in incinta salonului Excess Massage pe str Baba Novac, **120 L;** ☎0766.238.084/ 0766.238.084 massage.excess@yahoo.com

256. **Rasfat** si calitate Dessiree va ofera masaj erotic de calitate oferit de domnisoare superbe, experte in arta masajului erotic. Va asteptam pe str. Traian, nr. 254 (intersectia Calea Mosilor cu Mihai Eminescu), **120 L;** ☎0732.545.457/ 0769.994.064 desiree.masaj@yahoo.com

257. **Reala,** bruneta 31 ani te astept cu drag in locatia mea pentru un masaj de relaxare mai multe detalii la telefon; **150 L;** ☎0765.944.918

258. **Reala,** pozele imi apartin in totalitate, ma gasesti Langa Mall Vitan, pentru masaj, daca iti place ceea ce vezi suna-ma, **150 L;** ☎0735.266.950

259. **Rebeca,** la mine, la tine sau la hotel buna, am 22 de ani si te astept la mine intr-un cadru intim de lux pt a-ti oferi clipe de vis si neuitat, indeplinesc dorinte de neuitat si fantezii. **70 L;** ☎0760.020.576

260. **Rebeca,** la mine, la tine sau la hotel. Buna, am 20 de ani si te astept la mine sau pot veni la tine pt a-ti oferi un masaj total de neuitat, **70 L;** ☎0799.677.285 deeasuk2018@gmail.com

261. **Rebecca** maseuza reala Esti in cautarea unei maseuze de 27 ani pentru un masaj de relaxare bine executat. Sunt ceea ce-ți doresti. Pentru stabilirea unei intalniri,Â sunt disponibila zilnic pt. tine pana la ora 20.00, **150 L;** ☎0732.065.889 rebecca_milf29@yahoo.com

262. **Rebeka,** noua la tine in zona, 20 ani, la mine, la tine sau la hotel, ofer masaj de neuitat domnilor generosi si manierati. Bruneta 160 cm, 48 kg, sani nr. 2, **70 L;** ☎0769.659.537

263. **Relaxare,** discretie, singura, doamna singura draguta prin stil si calitate cu experienta in masaj terapeutic, ofer d-lor educati si manierati, sigur vei reveni detali la telefon. Militari **60 L;** ☎0735.249.949 Preda.elena74@yahoo.ro

264. **Rond** Alba Iulia Buna te astept la mine in locatie pentru a avea parte de un masaj de relaxare facut pe tot corpul cu atentie, fara graba, pentru mai multe informatii suna-ma, ☎0753.642.595

265. **Rond** Alba Iulia, buna te astept la mine in locatie pentru a avea parte de un masaj de relaxare facut pe tot corpul cu atentie, fara graba, pentru mai multe informatii suna-ma; ☎0728.298.945

266. **Rond** Alba Iulia, Sara te astept pentru masaj senzual. Tanara sexy cu forme apetisante senzuala si foarte pasionala fac masaj domnilor generosi. Locatia mea este curata si cocheta, poti face dus si te astept cu prosoape, ☎0728.298.947

267. **Rond** Alba Iulia, Sara, te astept pentru masaj senzual Tanara sexy cu forme apetisante senzuala si foarte pasionala fac masaj domnilor generosi. Locatia mea este curata si cocheta, poti face dus si te astept cu prosoape ☎0728.298.947

268. **Rond** Alba Iulia, noua aici, poze reale, blonda, poze 100% reale si recente, 23 ani, te astept in locatia mea pentru momente unice. Masaj de relaxare 100% calitate, 1 sedinta 50 ron, 30 min 80 ron, 1 ora 120 ron; **50 L;** ☎0765.351.863

269. **Rosse** Marie, poze reale, 140 ron, fara graba, speak en. Superba Rosse-Marie te asteapta intr-o locatie centrala de lux, curata, parfumata pentru a te rasfata cu cel mai bun masaj asa cum meriti. Prea multe vorbe sunt de prisos, te astept sa ma cunosti, **140 L;** ☎0727.646.456 royalplace.massage@gmail.com

270. **Roxana** Domnisoara apetisanta, 1,70 cm te astept sa iti ofer cel mai relaxant masaj. Poze 100% reale, locatie curata si discreta. Detalii complete la telefon. Program non-stop. Zona Titan. **60 L;** ☎0720.649.968

271. **Roxi,** 27 ani, am revenit finuta cu mult bun simt te astept pe tine la un masaj de relaxare al trupului si sufletului la domiciliul meu discret si curat, Unirii, Zepter. **50 L;** ☎0739.115.415

272. **Sabina,** 23 de ani, reala, bruneta, 23, poze reale, te astept ca in foto pentru masaj relaxant si incitant, ma adresez domnilor pretentiosi, locatie centrala curata si mai ales discreta. Detalii la telefon. Titan. Diham ☎0758.316.453

273. **Salon** lux Baba Novac Abandoneaza toate cautarile si lasa-te purtat pe culmile placerii doar la Excess Massage de pe strada Baba Novac 9i, locul potrivit pentru momentele tale de erotism unde te poti destine total, **120 L;** ☎0728.702.675/ 0766.238.084 massage.excess@yahoo.com

274. **Salon** lux Baba Novac incita-ti imaginatia alaturi de trupuri apetisante si miscari lascive, pune in practica cele mai ascunse fantezii, renunta la inhibitii si alatura-te celor mai pasionale si jucause domnisoare experte in masaj, **120 L;** ☎0766.238.084/ 0728.702.675 massage.excess@yahoo.com

275. **Salon** lux Baba Novac Seductie erotica cu domnisoare sexy si atragatoare intr-o atmosfera intima si relaxanta. La Excess Massage cele mai frumoase si talentate maseuze va pot oferi o sedinta de masaj memorabila, **120 L;** ☎0728.702.675/ 0766.238.084 massage.excess@yahoo.com

276. **Satena** draguta stilata si rafinata cu bun simt te astept la un masaj de relaxare, cu servicii de inalta calitate intr-un ambient intim si discret. In zona Universitate. ☎0755.801.714 raissa.rusu@yahoo.com

277. **Servicii** complete de masaj, descopera senzatia. ofera-ti 1 sau 2 ore de masaj placut de relaxare, terapeutic si reflexoterapie, nuru masaj si erotic. Pielea ta e sensibila la mangaieri alunecoase, descopera senzatia; **250 L;** ☎0721.609.296

278. **Servicii** de calitate, masaj Bianca, bruneta romantica si pasionala, nonconformista, vesela, plina de viata, ofer diverse tipuri de masaj la domiciliul meu si hotel, domnilor discreti si generosi. **100 L;** ☎0738.141.644

279. **Servicii** de calitate, masaj, Roscata, Anna,medic kinetoterapeut, reala, selectiva ofer masaj intr-un ambiant deosebit(si la hotel) domnilor pretentiosi, care apreciaza calitatea. Ofer conditii de lux, discretie, zona centrala, **150 L;** ☎0737.707.384

280. **Servicii** de calitate, masaj, sauna, jacuzzi MarylandSpa (centru spa) va ofera o gama larga de servicii senzuale adaptate pentru satisfacerea nevoilor dumneavoastra masaj terapeutic, masaj erotic cu una sau mai multe fete, sauna jacuzzi, piscina. **100 L;** ☎0736.890.339

281. **Servicii** totale masaj, 22 de ani deplasari la tine sau hotel. Buna sunt Alexia 22 ani o bruneta tanara slim 54 de kg. Ma deplasez la domiciliul tau sau la hotel, total. Accept mangaieri si alte mici fantezii. O fata curata, manierata totul fara graba. **70 L;** ☎0733.877.582

282. **Singura** in locatie, 33 ani, ofer masaj de neuitat pt domnii manierati. Zona Drumul Taberei; **70 L;** ☎0736.028.269

283. **Sonia,** corp perfect si foarte erotica zona Pallady Suava, misterioasa, iti voi oferi o experienta unica a masajului. Vei ajunge la extaz garantat alaturi de mine prin cea mai erotica experienta din viata ta. Programeaza-ti azi clipe de neuitat. **150 L;** ☎0720.104.038

284. **Sophie,** 25 ani, 1.60 cm si 48 kg. Feminitatea si bunul simt sunt calitatile care ma caracterizeaza. Va astept la un masaj de relaxare. Poze reale, nu insista. Zona Piata Muncii, **200 L;** ☎0725.458.291

285. **SPA** Bucuresti, Singurul masaj in cel mai mare SPA din Bucuresti. Fete super sexy si deschise la orice, **150 L;** ☎0737.709.719

286. **Sunt** noua in zona Militari buna, sunt Alina daca iti doresti sa cunosti o fata cu simtul umorului care te va scoate din rutina zilnica, masaj de relaxare, body masaj, astept sa ma contactezi, 80/150 Militari Gorjului ☎0741.413.217

287. **Sunt** noua in zona, blonda pasionala, te astept sa petrecem clipe de neuitat intr-o sedinta de masaj tantric, zona Lizeanu aproape de Obor **80 L;** ☎0723.462.244

288. **Sunt** noua in zona, te astept pe tine domn generos sa te rasfat cu un masaj de relaxare in locatia mea discreta si curata. Titan, **80 L;** ☎0734.477.470

289. **Svetlana** non-stop, 1.70, 55 kg, 28 ani, poze reale 100%, locatia pe Dorobanti. Ofer masaj de calitate, domniilor de inalta calitate. **130 €;** ☎0726.830.998

290. **Tanar** ofer masaj unei doamne sau domnisoare. Te simti nesatifacuta sau dornica de ceva nou, iti stau la dispozitie, nu o fac pentru bani, ci doar de maxima placere; ☎0760.730.041 Raducanclaudiu13@gmail.com

291. **Tanara,** 34 ani, ofer masaj de relaxare profesional, masaj cervical, lombar, capilar, intretinere corporala, experienta, atestat, masa de masaj, locatie centrala bd. Burebista, discretie, zilnic de luni-sambata, 14-22. **100 L;** ☎0732.937.889

292. **Tandrete** si pasiune, daca esti in cautarea unui loc de relaxare, salonul nostru este alegerea perfecta deoarece calitatea este cuvantul care ne defineste. Cele mai frumoase si dulci maseuze te asteapta la Dessiree Masaj, **120 L;** ☎0720.525.253/ 0769.850.950

293. **Tania** ofer relaxare domniilor seriosi si manierati care stiu sa aprecieze calitatea serviciilor oferite. Te astept in locatia mea sa traiesti clipe de neuitat alaturi de o bruneta pasionala si curata, te pup, **100 L;** ☎0767.628.985

294. **Tanya** 30 ani, ofer servicii de calitate, masaj relaxare domnilor generosi, discretie si igiena maxima, detalii la telefon, zona Obor. **100 L;** ☎0754.517.309

295. **Tineretului** bulevard, buna sunt domnisoara de 21 ani 1,80 inaltime, 60 kg. Ofer servicii de masaj domniilor cu bun simt. Te astept in locatia mea curata si discreta. Ptr mai multe detalii sunati; **100 L;** ☎0768.471.126

296. **Titan,** bd. Theodor Pallady, locuiesc singura, masaj erotic total, poze 100 % reale, doamna sexy, bruneta, dulce, cu forme apetisante, te astept la un masaj fierbinte, intr-o ambianta placuta, curata si relaxanta. Discretie si igiena maxima **80 L;** ☎0721.821.385 anghelnatalia2017@gmail.com

297. **Unirii** doua fete19 ani masaj. Beatrice ma numesc sunt nou venita din Timis in Buc pozele sunt 100 la100 reala blonda face masaj are un atestat si bruneta masaj erotic si nu numai suna-ne cu incredere **200 L;** ☎0734.493.321 madalinastanescu0021@gmail.com

298. **Unirii,** 100% reala, confirm in locatie, masaj pentru cei care ma stiu, va salut. Pentru cei ce nu ma stiu, buna, **100 L;** ☎0727.579.858

299. **Unirii,** 30 ani, te astept la un masaj de relaxare si tonifiere. Mai multe detalii la tel., discretie si igiena. **50 L;** ☎0745.702.713

300. **Valentina** 40 ani, te invit la un masaj de relaxare cu experienta masaj erotic fara graba Â®n zona la Universitate discretie si igiena; ☎0740.363.259 Popa_popa@yahoo.com

301. **Valentina,** bruneta reala, bruneta, 25 ani, 1,75 m, 59 kg, ofer masaj de relaxare la domiciliul meu. Program de lucru: 10.00-20.00. Locuiesc singura. Rog seriozitate. Anunt valabil doar ptr domni maturi si seriosi. Poze reale, **100 L;** ☎0720.203.837 Valentina_25_sweety@yahoo.com

302. **Vitan,** indrazneste sa vrei mai mult, suna-ma un masaj de relaxare ce nu te va face sa regreti ca ai ales sa ma vizitezi. Intr-un cadru intim, ofer servicii speciale domnilor ce-si doresc calitate, nu cantitate. **200 €;** ☎0701.283.231 candygirl96@yahoo.com

303. **Vreau** sa fiu rasfata ta, masaj, Alina 25 de ani, bruneta,170 cm, 56 de kg, nr.3 buze senzuale, recent venita din Timisoara.Te astept la mine sa iti ofer clipe de masaj **70 L;** ☎0733.877.582

304. **Your** luxury masseuse, new photos I offer complete service, attitude pro customer, near old town, you are welcome! Please look my video here, verify my profile in google with my number 0721609296, I'm real masseuse, call me. Thanks. **470 L;** ☎0040721609296

305. **Zona** centrala, reala si dulce, blonda discreta, 23 ani, foarte finuta si eleganta, diferita prin stil, ofer masaj de relaxare domnilor pretentiosi, mai multe detalii la telefon **70 L;** ☎0768.632.447

306. **Zona** centrala, body masaj senzual Ma numesc Miriam, sunt noua in Bucuresti. Detin locatie centrala. Iti ofer cele mai minunate clipe alaturi de mine ! Atentie nu imi place graba ! **100 L;** ☎0760.737.677 Razvanrazvan350@yahoo.com

307. **Zona** centrala, Decebal Buna. Sunt o fire rabdatoare si calma. Servicii totale fara graba. Diverse fantezii, **100 L;** ☎0727.580.137

308. **Zona** Marriott, Simona 22 de ani, poze reale si recente, te astept in locatia mea curata si discreta pentru un masaj de relaxare de neuitat, te asigur ca vei reveni cu drag la mine, igiena si discretie; **300 L;** ☎0736.566.114 Karinacarina@yahoo.com

Reparaţii, service

1. **Accesibil -Tapiter, tamplar reconditionez ieftin canapele,coltare, fotolii, dormitoare, paturi, schimb piele, panza si burete, repar si lemnul rupt, etc. Servesc rapid urgentele; ☎0733.858.731/ 0728.031.849**

2. **Aer** conditionat, montari, demontari, service, reparatii, la preturi avantajoase; ☎0724.240.274

3. **Aero Cris Service service, montaj aer conditionat intretinerea sistemelor de climatizare este obiectul principal de activitate al societatii noastre.In maximum 48 de ore de la contactare, una dintre echipele noastre va rezolva problema reclamata. ☎0720.324.836/ 0720.324.836 office@aeroservice.ro**

4. **Autorizat,** asigur reparatii masini automate de spalat, deplasare gratuita, garantie reparatii. Aer conditionat-curatare si iginienizare. Seriozitate. Urgente; ☎0729.374.669/ 0761.290.233

5. **Buletine PRAM. Verificari si masuratori PRAM Termoviziune instalatii electrice; Executie instalatii electrice, inspectii, testari, verificari periodice din punct de vedere al electrosecuritatii a echipamentelor, aparaturii si a instalatiilor ☎0723.361.107 office@electricalc.ro**

6. **Calculatoare** Windows probleme DIGI RDS Wirless UPC, probleme RCS/RDS UPC sau Windows configurari sisteme router wirless, instalare Windows, antivirus, montaje componente, consultanta, analiza performante calculator, deplasare client cu cel mai bun pret **50 L;** ☎0774.532.041 computer_dc@yahoo.com

7. **Cazane tuica, fac si repar cazane pentru tuica, la comanda, orice marime. ☎0758.423.018**

8. **Depanez** calculatoare, instalare Windows 50 lei, instalare pachet: Chrome, Antivirus, Acrobat Reader, Winrar, Office, VLC, 50 lei, configurare router 50 lei, instalare imprimanta 30 lei. **50 L;** ☎0745.132.833

9. **Depanez frigidere si congelatoare, inclusiv sambata si duminica. Experienta, promptitudine. Relatii la telefon: ☎0744.517.905/ 021.425.87.56**

10. **Electrician** Executam instalatii electrice noi sau remediem defectiuni instalatii actuale. Proiectam si montam, tablouri electrice, corpuri de iluminat. Zona Bucuresti. Oferta de pret direct prin telefon. **65 L;** ☎0752.639.781 tehnium@gmail.com

11. **Electrician autorizat Coman Costel service. Bucuresti, toate sectoarele, varsta 39 ani, experienta 23 ani. Desigilare contor, gratuita, recomand procedura Enel gratuita. Ma ocup personal de aceasta procedura; ☎0740.983.312/ 0761.659.194**

12. **Electrician Bucuresti / LucrariElectrice.ro Suntem o societate autorizata ANRE, cu sistem integrat certificat SRAC specializata in proiectare, executie si consultanta pentru lucrari in domeniul energetic. www.lucrari-electrice.ro ☎0721.170.065/ 0769.175.655 romeo.belet@yahoo.com**

13. **Electrician** calificat execut lucrari de instalatii electrice (case, apartamente, vile, etc). Remediez defectiuni la instalatiile existente, montez tablouri, lampi, prize, senzori; ☎0764.192.170 cristy_33_88@yahoo.com

14. **Firma autorizata Stoian Stefan Frigotehnist autorizat, execut reparatii frigidere, congelatoare, combine frigorifice, orice model, la domiciliul clientului in sectoarele 1, 2, 3, 4, 5 si 6, Bucuresti. Executie lucrari de calitate ☎0729.473.587/ 0766.958.393 stoianstefan11@yahoo.ro**

15. **Frigidere service si reparatii Frigidere, combine frigorifice, congelatoare, reparatii. Interventii rapide. Calitate. Garantie. Piese originale. Inclusiv sambata, duminica; ☎0729.473.587/ 021.420.36.48**

16. **Hodut Florin - reparatii frigotehnice Bucuresti frigotehnist autorizat, efectuez reparatii de frigidere, congelatoare si combine frigorifice, vitrine si lazi frigorifice indiferent de marca sau model.Execut reparatii frigorifice cu garantie ☎0745.044.132 reparatiifrigorifice2012 @gmail.com**

17. **Home Help instalator, electrician Bucuresti Home Help ofera o gama larga de servicii clientilor sai cum ar fi cele de instalator, electrician, montaj aer conditionat si electrocasnice, lacatuserie si montaj mobila. www.homehelp.ro ☎0745.227.722 contact@homehelp.ro**

19. **Instalator** accesibil-autorizat ANRE executam istalatii gaze, obiecte sanitare, centrale termice, schimbari coloane blocuri, montari argaze si calorifere,detectoare gaz ☎0720.992.196

20. **Instalator sanitar non-stop montam lavoar, vas wc, cabina dus, calorifer, inlocuit, reparat tevi, desfundari, urgente. Preturi corecte; ☎0768.915.226**

18. **Instalatii electrice non stop Bucuresti, reparam instalatii electrice de toate tipurile. Fie ca ai nevoie de repararea unei prize sau a unui tablou electric echipa noastra de electricieni autorizati iti sta la dispozitie ☎0722.974.760/ 0766.974.760 office@ruady-service.ro**

21. **Masini** automate de spalat, acum asigur deplasare gratuita, garantie reparatii. Curatare - igienizare aer conditionat. Seriozitate, urgente; ☎0729.374.669/ 0761.290.233

22. **Masini** automate de spalat, aragazuri, frigidere, ac, electrocasnice, electronice, tv, electrice orice tip, repar, instalez, programez, resetez; ☎0727.279.319/ 021.444.14.17

23. **Pecef Tehnica service electrocasnice, tv Bucuresti service aparate electronice si electrocasnice mici; service aparate electrocasnice mari; service produse profesionale de gastronomie; service aparate de climatizare; service pompe, hidrofoare, scule ☎021.637.70.01/ 021.637.70.02 service.bucuresti @pecef.ro**

24. **Repar** masini de spalat automate toate marcile: Ariston, Whirlpool, Ardo, etc. Ofer garantie. Relatii la tel: ☎0767.177.665/ 0722.327.483

25. **Reparatii** aragaze Va salut, tehnician electrocasnice repar aragaze plite cuptoare la care nu sta flacara, montaj regulator, inlocuire butoane, diuze, robineti, la domiciliul clientului, Bucuresti si Ilfov ofer garantie **20 L;** ☎021.648.58.59/ 0721.552.970 service.tcm78@gmail.com

26. **Reparatii frigidere combine frigorifice, congelatoare. Interventii rapide. Calitate. Garantie. Piese originale. Inclusiv sambata, duminica; ☎0729.473.587/ 021.420.36.48**

27. **Reparatii** frigidere Bucuresti, ne ocupam numai de reparatii frigidere, masini de spalat si o facem bine. Reparatii frigidere Arctic, reparatii frigidere Indesit, reparatii frigidere Zanussi, reparatii. ☎0722.572.248/ 0766.394.796

28. **Reparatii frigorifice Ovidiu Hodut repar frigidere: Arctic, Beko, Aeg, Ardo, Ariston, Bosh, Brandt, Brema, Candy, Cariton, CoolZone, Daewoo, Delonghi, Electrolux, ☎0762.620.872/ 0762.886.060 ovidiuhodutfrigorifice@gmail.com**

29. **Reparatii instalatii termice, sanitare, electrice solutii adecvate in ceea ce priveste lucrarile de instalatii termice, instalatii sanitare, instalatii electrice, instalatii de gaze si frigotehnice, lucrari de amenajari amenajari interioare ☎0762.447.379 racconstruct@yahoo.com**

30. **Reparatii** laptopuri, calculatoare, televizoare reparatii laptopuri, calculatoare, televizoare, preturi promo. Asiguram garantie pentru orice reparatie. Sector 4 - Al. Obregia nr. 10-14. ☎0723.030.391/ 0765.683.020 fanpc.contact@gmail.com

31. **Reparatii si service centrale termice Bucuresti SC Panello Impex SRL. Firma autorizata ISCIR, dispunand de personal autorizat special instruit si de echipamente specifice, executam: verificari ISCIR si service pentru centrale termice; ☎0771.623.970 panello.impex@gmail.com**

32. **Reparatii televizoare LCD-LED, Laptopuri ProIT Industry, Service de reparatii TV Lcd/ Led, Laptopuri, Calculatoare, Monitoare Lcd/ Led ☎0764.465.265 info@serviceproit.ro**

33. **Service calculatoare, laptopuri, imprimante service IT de reparatii calculatoare si laptop-uri in Bucuresti. Servicii pentru care te poti baza pe noiwww.salut-it.ro ☎0720.171.174 service@salut-it.ro**

34. **Service frigidere combine frigorifice, congelatoare. Interventii rapide. Calitate. Garantie. Piese originale. Inclusiv sambata, duminica; ☎0729.473.587/ 021.420.36.48**

35. **Service si montaj aer conditionat Bucuresti Coolfix Hub Bucuresti - Reparatii, montaj si service aer conditionat. Montaj aer conditionat, reparatii, igienizare, freon. www.service-reparatii-montaj-aer-conditionat.ro ☎0727.556.551 office@coolfixhub.ro**

36. **Servicii reparatii electronice Bucuresti Marcus Electronics - firma specializa executa reparatii electronice, televizoare LCD, LED televizoare cu tub, videoproiectoare, monitoare LCD, plasme, retroproiectoare, camere digitale; ☎0720.667.800/ 0745.410.179 marcusadrian2004@yahoo.com**

37. **Tapiter** cu experienta execut lucrari de reparartii tapiterie mobila, tel. ☎0761.014.844 tapiteru@yahoo.com

38. **Tapiter** autorizat, expert, merg la domiciliul clientului. Canapele, fotolii, scaune, saltele. Lucrez si la cluburi, restaurante. Pop; ☎0738.061.031

39. **Tapiter, tamplar reconditionez ieftin canapele, coltare, fotolii, dormitoare, paturi, schimb piele, panza si burete, repar si lemnul rupt etc. Servesc rapid urgentele; ☎0733.858.731/ 0728.031.849**

40. **Vanzari,** service, montaj aer conditionat Bucuresti Celfar Industrial Reparatii, montaj si service echipamente de aer conditionat. Montaj aer conditionat, reparatii, curatare-igienizare, freon. www.aerconditionat-celfar.ro ☎0724.580.558/ 0767.444.183 celfar.industrial@yahoo.com

Transport, turism

1. **Abandonati** cautarile Asiguram servicii de mutari mobila, transport marfa, etc. Dispunem de autoutilitare de diferite volume 3-33mc, si personal bine instruit. Program de lucru 09-21, l-d. **50 L;** ☎0722.768.555

2. **Abandonati** cautarile firma de transport-mutari, punem la dispozitie servicii complete se mutari de luni pana duminica, 08-20. Estimare de cost gratuita. **2 L;** ☎0732.545.984

3. **Abandonati** cautarile punem la dispozitie dube cu volume cuprinse intre 11-33 mc pentru servicii complete de transport - mutari, manipulare, montaj mobila. Avem personal bine instruit. Program L-D, 08-20:00. Sunati; **100 L;** ☎0737.178.195

4. **Abandonati** cautarile transport mobila si marfa Transport marfa mobila, in Bucuresti si in toata Romania. Transport marfa, mobila, bagaje, electrocasnice, diverse obiecte de mobilier. Ofer si rog seriozitate. La cerere, ofer manipulare si tamplar, **1 L;** ☎0748.682.232

5. **Acces** 100 % preturi normale la transport marfa si mobilier, transportam ieftin si rapid, mutari si relocari in Bucuresti si Romania, mobila, cutii, ghivece cu flori electrocasnice sau orice alta marfa, **1 L;** ☎0725.131.703 mereumotor@yahoo.com

6. **Acces** 100% in orice zona firma, prestam servicii de mutari/ relocari. Detinem dube- camion cu volum 11-24mc. Optional, asiguram servicii de manipulare, montare/ demontare mobila. **1 L;** ☎0722.129.348

7. **Agentie de Turism si Transport Va ofera vacante cu Vouchere si Decontare MAI, MAPN, MJ si servicii de transport persoane cu autocare / microbuze proprii la cele mai bune tarife. Rezervari la https://www.luxuriatrans.ro/ ☎031.104.12.53/ 0734.489.107 rezervari@luxuriatrans.ro**

8. **Asigur** servicii de transport de marfa cu duba de 3.5 T, mobila, obiecte fragile, mutari apartamente, sedii firma, electrocasnice, evacuari moloz. Personal calificat pentru incarcat si descarcat marfa, non stop. **1 L;** ☎0762.113.393 transportmarfa_buc@yahoo.com

9. **Champions Moving companie de transport mobila, servicii complete de mutari, specializata in mutari locale si nationale, mutari de efecte personale si mobilier atat pentru persoane fizice cat si pentru mari corporatii; ☎0733.330.051 office@chmoving.ro**

10. **Contract** comunitate 1.07 euro/km. Firma de transport ofera contracte comunitate sigure, cu plata rapida 1.07 euro/km. Posibilitate plata rapida. Oferim carduri de motorina. Pentru detalii va rog sa ne contactati. **10 €;** ☎0735.758.801

11. **Debarasari** mobila si alte lucruri de aruncat la groapa de gunoi. Asiguram contract si factura. **50 L;** ☎0722.768.555

12. **Efectuez** mutari mobila marfa intern international cu Dacia Doker 2 sau 7 locuri tarif 0.7 lei / km sau duba 3.5 tone volum util 24 mc tarif 1.5 lei / km op?ional contracost avem personal incarcare putem ata?a remorc? 750 kg volum util 8 mc non stop **70 L;** ☎0744.476.667

13. **Evacuam** moloz si mobila veche, avem personal pentru incarcare. Programul nostru de lucru este de L-D, 08-20. Pretul se negociaza; **1 L;** ☎0722.768.555

14. **Mutari mobilier cu personal calificat C.D.M. Prestari servicii mutari mobilier cu personal calificat; demontare, ambalare, transport, remontare, reparatii, modificari la cel mai bun pret ☎0723.700.601/ 0743.700.601 cdmprestariservicii@yahoo.com**

15. **Mutari mobilier, evacuare mobilier vechi, nedorit, apartamente 1-4 camere, relocari, demontare, montare, manipulare, echipa tanara 4 baieti, camion 5T + 18 mc. Experienta, profesionalism.Oferim factura.Iulia Bucur ☎0762.676.751/ 0762.676.750**

16. **Oana Speed transport marfa agabaritic transport marfa vrac cat si paletizata, transport ADR servicii de transport utilaje, transport international transport frig, servicii delivery, transport cargo ☎0726.457.170/ 0720.639.386 mmoraru32@yahoo.ro**

17. **Particular,** transport cu papuc sau duba servicii de transport mobila si alte lucruri; **50 L;** ☎0722.768.555

18. **Particular,** transport mobila 50-100 lei/cursa, transport bagaje, electrocasnice, diverse marfuri. program: L-D 08-22. Detinem personal pentru manipulare si tamplari pt demontat/montat mobila; **50 L;** ☎0737.178.195

19. **Transport** marfa in Bucuresti si in tara, evacuam mobila veche, tocarie usi, personal incarcare, descarcare contra cost, program inclusiv in weekend, preturi foarte avantajoase, **50 L;** ☎0761.021.127

20. **Transport** marfa intern sau international Dacia Papuc 2 locuri sau 4 mc volum util tarif 0.7 Lei / km sau duba 3.5 tone volum util 9 mc tarif 0.8 Lei / km separat contracost avem incarcare descarcare servicii rapide cu doi soferi express **80 L;** ☎0766.642.507

PRESTĂRI SERVICII

21. **Transport** marfa si mobila ieftin, transport zilnic si in weekend marfa, mobila, bagaje, haine, diverse obiecte personale transport in Bucuresti si in tara preturi in functie de volum, tarif Bucuresti 50-150 lei, tara 1-2,5 lei pe km, **1 L;** ☎0725.131.703 mereumotor@yahoo.com

22. **Transport** marfa, duba 3,5 t, volum 17 metrii cubi, intern extern. Asigur factura, decont. ☎0722.715.339

23. **Transport** marfa, mobila, bagaje ieftin, absolut la dispozitia dumneavoastra. Marfa, mobila, bagaje, electrocasnice sau diverse obiecte personale ieftin in Bucuresti si in toata tara la preturi normale. Ofer si rog seriozitate. **1 L;** ☎0748.682.232

24. **Transport** marfa, transport mobila, mutari Oferim servicii de transport cu autoutilitare box de 3.5 tone, transportam in siguranta bunurile dumneavoastra, ne asiguram de respectarea termenelor de livrare, **100 L;** ☎0765.677.177 arhneacsu@gmail.com

25. **Transport** mobila in tara cu camion de 5 t, transport marfa, mobila etc. Volum 32 mc (6.2 m lungine, 2.2 m latime, 2.4 inaltime); **1 L;** ☎0737.178.195

26. **Transport mobila marfa in Bucuresti si tara, oferim servicii de transport marfa mobila mobilier bagaje relocari atv, motociclete, materiale de constructii. Bucuresti si in provincie. Preturi de la 100 Lei. Oferim factura ☎0732.548.835**

27. **Transport** mobila, marfa, bagaje, electrocasnice oferim servicii de transport mobila, marfa, electrocasnice, bagaje, diverse marfuri la preturi accesibile cu duba de 3,5t. Avem si personal pentru manipulare; **10 L;** ☎0751.200.600 gibtrans600@gmail.com

28. **Transport** moloz, mobila,in Ilfov si la tara, Efectual transport moloz, mobila, nisip,balastru, electrocasnice nefolosibile si lucruri de care nu mai este nevoie. ☎0768.500.865

29. **Transport** Romania Olanda Belgia Germania Curse regulate cu autoutilitare de 3,5t in regim de grupaj sau exclusive. Transport bagaje, colete, mobila, electrocasnice, biciclete, motociclete, ☎0745.024.750 fts.freight@gmail.com

30. **Transport** sau inchiriere cu sofer in provincie sau in localitate, pret 90-120 Lei (Bucuresti) program si sambata sau duminica, contact tel., Abac **100 L;** ☎0732.223.578 mutaritransport@gmail.com

31. **Transport,** asigur transport intern, international, tractari auto, mutari mobila, materiale constructii, avem personal incarcare, descarcare, factura; ☎0721.323.335/ 0738.173.835

32. **Transport, mutari mobilier, apartamente 1-4 camere, case, vile. Servicii complete de relocare. Montam si demontam orice tip de mobila, camion 25 mc + remorca 18 mc.Oferim factura.Iulia Bucur. ☎0762.676.751/ 0762.676.750**

33. **Transport,** www.transport-marfa-mobila.ro mobila diverse. Reducere de 20% pe site www.transport-marfa-mobila.ro **130 L;** ☎0721.213.667/ 0721.213.667 valentinochioiu@yahoo.com

34. **Transportam** orice, oricand, oriunde, casa de expediti. Transport mobila si marfa in Bucuresti si in tara. www.transportmarfuri.net ☎0767.633.147/ 0768.293.961

35. **Transportam** persoane SC Dinamic Job SRL operator de transport persoane va sta la dispozitie si va ofera spre inchiriere microbuze pana la 23 locuri, autocare pana la 70 locuri pentru transportul angajatilor dumneavoastra, **2 L;** ☎0728.301.000 dinamicjob_srl@yahoo.com

36. **Turism** market www.turism-market.ro. Turism market. Primul marketplace de turism din Romania. Este www.turism-market.ro. Cui i-ar strica un marketplace? **1 L;** ☎0745.150.894 contact@produsedingospodarie.ro

Întreprinzători

alte domenii

1. **Broderie industriala societate executa la comanda broderii electronice, pe orice tip de suport textil, cu aplicatii, decupaje laser, realizeaza si modifica programe de brodat, asigurand conversia in orice limbaj masina; ☎021.224.47.00/ 0744.569.363 office@brodona.ro**

2. **Firma** Mondo Pro Vit ofera servicii de curatenie pentru persoane fizice sau societati comerciale in Bucuresti. Program dupa timpul liber al clientului. Preturi rezonabile. Pret negociabil; ☎0733.272.367

3. **Smith&SmithTransfer de bani online din strainatate Smith&Smith institutie de plata autorizata BNR ofera serviciul rapid de transfer de bani ONLINE din strainatate in Romania si Republica Moldova de la un comision de doar 1.99 euro. www.smith.com.ro 1 €; ☎+40213318012/ +40213318000 claims@smith-smith.ro**

Servicii diverse

1. **1 Mai,** Sos. Mihai Bravu, travestita reala, fara implant de silicon, par natural ofer masaj de relaxare combinat persoanelor care stiu ce vor. Non stop, poze reale, **200 L;** ☎0765.018.213/ 0734.245.531

2. **Abate** drumul tau spre o relaxare placuta cu fete profesioniste in arta masajului. Vino sa te detasezi putin de problemele cotidiene, intr-un cadru discret si curat. Vila, lux, aromaterapie, uleiuri aromate, **120 L;** ☎0766.238.084/ 0728.702.675 massage.excess@yahoo.com

3. **Ada,** matura ofer masaj de relaxare la domiciliul meu. Dristor Mc. **50 L;** ☎0724.164.656

4. **Adelina,** 32 de ani, maseuza draguta, experta in arta masajului. Te astept intr un ambient discret pentru a te relaxa pe deplin. Titan, Auchan. **60 L;** ☎0799.359.983

5. **Adina,** Doamna matura cu experienta te astept cu drag pt un masaj de relaxare sa te simti mai bine in zilelestresante prg 9/18 zona Turda - 1 Mai **100 L;** ☎0732.605.119

6. **Alexa** masaj de calitate pt. domnii care se respecta si stiu sa aprecieze calitatea. Detalii suplimentare la tel. Titan, Bd. Theodor Pallady **60 L;** ☎0732.721.047

7. **Alexandra** 24 ani, astept domni pretentiosi la un masaj de relaxare la domiciliul meu Unirii, Zepter. poze reale 100%; **40 L;** ☎0736.197.198

8. **Alexandra** 33 ani centru, doamna matura, te astept la un masaj de relaxare al sufletului si trupului la domiciliul meu curat si discret din bulevardul Unirii nr 7 **40 L;** ☎0784.515.518

9. **Alexandra,** buna, te astept in locatia mea pentru un masaj de relaxare si clipe de neuitat, sunt o fata draguta cu simtul umorului mai multe detalii la telefon. Zona Berceni **100 L;** ☎0738.358.469

10. **Alexandra,** 42 ani noua in zona. Masaj de relaxare si intretinere, efectuat pe masa de masaj. Zona Bucur Obor. Detalii la telefon **100 L;** ☎0799.634.864

11. **Alexandra,** Militari comunicativa si fara fite te astept pt. a te relaxa asa cum meriti fara graba si cu servicii de masaj pe placul tau, pt. mai multe detalii astept sa fiu contactata. Poze reale confirm cu tatuajul, ☎0751.680.995

12. **Alice,** blonda, matura, eleganta, ofer masaj de relaxare totala si tonifiere la domiciliul meu, servicii de calitate, singura in locatie, poze reale 100 %. Bd. Dimitrie Cantemir, Budapesta, Tineretului, **100 L;** ☎0767.752.256/ 0730.967.399

13. **Alina,** blonda reala, selectiva, 24 de ani, ofer masaj de relaxare intr-un ambient deosebit domnilor pretentiosi care apreciaza calitatea, ofer conditii de lux, discretie. Zona centrala, **200 L;** ☎0721.956.452

14. **Alina,** ofer masaj de relaxare intr-un ambient placut intr-o locatie discreta si curata, zona Unirii Zepter, **40 L;** ☎0758.279.994

15. **Alina,** 36, Rep. Mold, blonduta cu bun simt, te astept la un masaj de relaxare cu experienta mai multe detalii la tel. ☎0742.401.801

16. **Aliss,** ofer masaj de relaxare, terapeutic, punctul VC6, oceanul energiei, situat sub ombilic sed. 90 min/175 Ron luni-sambata 10:00-20:00. Happy-hour 10:00-13:00, sed. 60 min/150 ron, **175 L;** ☎0720.377.471

17. **Alvecris** Services ofera servicii de curatenie Oferim servicii de curatenie atat in Bucuresti, cat si in judetul Ilfov, Popesti-Leordeni. Preturi avantajoase, fiecare oferta fiind creata special pentru imobilul dumneavoastra. ☎0727.167.080 bussines@alvecrisservices.com

18. **Am** revenit, Diana finuta, atenta la cerintele tale, servicii ireprosabile, fara fite si figuri, doar un masaj de calitate, zona Lizeanu aproape de Obor **80 L;** ☎0799.633.655

19. **Amira,** 24 ani esti obosit dupa o zi de munca sau doar vrei sa te relaxezi, te astept intr-o locatie curata si discreta(cu aer conditionat) pentru a-ti oferi un masaj de relaxare de neuitat. Zona Militari **50 L;** ☎0734.294.075/ 0726.612.034

20. **Ana,** 29 de ani in locatie Tineretului nr. 25, singurica. Ofer masaj de relaxare si terapeutic in locatia mea curata si discreta sunt o doamna cu bunul simpti si foarte curata programul meu este de la ora 8 pana la ora 22 pentru mai multe detalii, suna-ma. **100 L;** ☎0761.877.939

21. **ANA,** bruneta, 30 de ani, ofer masaj de relaxare intr-un cadru intim si curat, pt. mai multe detalii, suna-ma. Drumul Taberei, Billa. Singura in locatie, poze noi reale, **100 L;** ☎0725.326.069/ 0756.422.429

22. **Ana,** blonda reala, selectiva, 24 de ani, ofer diverse tipuri de masaj corporal intr-un ambient deosebit domnilor pretentiosi care apreciaza calitatea, ofer conditii de lux, discretie. Zona centrala, **200 L;** ☎0721.956.394

23. **Ana,** noua in zona tanara 22, poze reale si recente, te astept in locatia mea din zona 13 Septembrie pentru un masaj de relaxare de neuitat. Te asigur ca vei reveni cu drag la mine. Igiena si discretie **150 L;** ☎0785.996.030

24. **Ana,** noua in zona, buna sunt Ana, am 32 de ani, 167 cm, 60 de kg, te invit la un masaj total de relaxare, domnilor cu bune maniere, pentru mai multe detalii suna-ma. **40 L;** ☎0784.022.462

25. **Anca** noua in zona si in locatie, blonda cu poze reale, 1.70 cu 65 kg, 33 de ani, vreau sa ofer tuturor domnilor cu bun gust masaj de relaxare zona Zepter **50 L;** ☎0774.927.889

26. **Anca** noua in zona si in locatie, blonda cu poze reale, 1.70 cu 65 kg, 33 de ani, vreau sa ofer tuturor domnilor cu bun gust masaj de relaxare, zona Zepter, **50 L;** ☎0774.927.889

27. **Anca** noua in zona si in locatie, blonda cu poze reale, 1.70 cu 65 kg, 33 de ani, vreau sa ofer tuturor domnilor cu bun gust masaj de relaxare, zona Zepter, **50 L;** ☎0774.927.889

28. **Anca** matura discreta noua in zona te astept la un masaj de relaxare la domiciliul meu curat si discret, Unirii, Zepter. **70 L;** ☎0725.871.620

29. **Anca,** 36 de ani. Ofer masaj total de relaxare domnilor manierati la domiciliul meu, discretie si igiena. Titan, b-dul 1 Decembrie Trapezului; **60 L;** ☎0729.311.098

30. **Anca,** noua in zona si in locatie, blonda cu poze reale, 1.70 cu 65 kg, 33 de ani, vreau sa ofer tuturor domnilor cu bun gust simt masaj de relaxare zona Zepter. **50 L;** ☎0774.927.889

31. **Andra** 34 de ani, doamna matura ofer masaj de relaxare, Titan bd, 1 Decembrie **60 L;** ☎0725.091.404

32. **Andra** 34 de ani, doamna matura ofer masaj de relaxare, zona Titan bd. 1 Decembrie **60 L;** ☎0725.091.404

33. **Andreea** blonda 27 de ani 1.65 cu 58 kg, te astept pe tine domn generos la un masaj ce te scoate din stresul de zi cu zi, mai multe detalii la tel. Zona Zepter **40 L;** ☎0761.002.526

34. **Andreea** Blonda 27 de ani cu poze reale te astept la mine pentru un masaj ce iti va indeplini toate dorintele mai multe detalii la telefon zona Mall Vitan **40 L;** ☎0761.002.526

35. **Andreea** blonda cu poze reale, 27 de ani, te astept pe tine domn generos la un masaj de relaxare, zona Zepter, **40 L;** ☎0761.002.526

36. **Andreea** blonda cu poze reale, 27 de ani, te astept pe tine domn generos la un masaj de relaxare, zona Zepter, **40 L;** ☎0761.002.526

37. **Andreea,** 1.70 m, 55 kg, ofer masaj terapeutic si de relaxare profesional pentru mai multe detalii, astept tel. tau. Zona Uniri Zepter, locuiesc singura,100 lei h **50 L;** ☎0761.984.032

38. **Andreea,** 24 de ani, te astept la un masaj de relaxare si tonifiere al trupului si sufletului la domiciliul meu. Intr- o locatie discreta si curata. Zona Unirii, Zepter.Poze reale 100%. **50 L;** ☎0732.260.367

39. **Andreea,** blonda 27 de ani 1.65 cu 58 kg, te astept pe tine domn generos la un masaj ce te scoate din stresul de zi cu zi, mai multe detalii la tel. zona Zepter **40 L;** ☎0761.002.526

40. **Andreea,** blonda cu poze reale 100 %, 1.65 cu 58 de kg, 27 de ani selectiva si foarte dulce te astept la un masaj, suna-ma, zona Zepter **40 L;** ☎0761.002.526

41. **Andreea,** blonda cu poze reale 100 %, 1.65 cu 58 de kg, 27 de ani selectiva si foarte dulce te astept la un masaj, suna-ma, zona Zepter **40 L;** ☎0761.002.526

42. **Andreea,** blonda cu poze reale 27 de ani te astept pe tine domn generos la un masaj de relaxare, zona Zepter, **40 L;** ☎0761.002.526

43. **Andreea,** Blonda, cu poze reale, 27 de ani, te astept pe tine domn generos la un masaj de relaxare zona Zepter, **40 L;** ☎0761.002.526

44. **Andreea,** o blonda cu poze reale te astept pe tine, domn generos, la un masaj suna-ma, sigur vei reveni, zona Zepter. **40 L;** ☎0761.002.526

45. **Andreea,** noua in zona Andreea, noua in zona doamna bloda, 37 de ani, sociabila si placuta, ofer masaj de relaxare si tonifiere domnilor manierati, Dristor 2, **60 L;** ☎0731.371.884 iuliana117@gmail.com

46. **Andreea,** noua in zona Doamna blonda, 37 de ani, sociabila si placuta, ofer domnilor manierati, masaj de relaxare si tonifiere la domiciliul meu. Dristor 2. **60 L;** ☎0731.371.884

47. **Andreia,** am revenit, pustoaica 19 ani. Sunt o domnisoara frumoasa si discreta, 1.70 inaltime. Te astept in compania mea sa-ti ofer masaj de relaxare. Contacteaza-ma, **80 L;** ☎0730.563.654

48. **Angelica,** ofer masaj de relaxare. Sunt calma si rabdatoare. Serviciile mele sunt totale si de calitate. **80 L;** ☎0720.084.811

49. **Arta** masajului, masajul ajuta la eliminarea rapida a stresului si oboselii, imbunatatind puterea de concentrare si creand o relaxare generala in organism, ☎0732.536.900

50. **Atestat** masaj, Sc Christine Valmy, doamna 60 ani ofer masaj relaxare, tonifiere si anticelulitic, zona Teiul Doamnei. Program L-V 10-18, nu raspund la sms si nr privat. Nu mai sunati la ore tarzii **60 L;** ☎0721.166.631

51. **Atractiva,** educata selectiva, ofer masaj de relaxare-intretinere corporala, lux, central, discretie, asig. Vii si cu placere revii, poze reale. Relatii suplimentare la telefon, **200 L;** ☎0729.458.184

52. **Aura,** 35 ani, 35 ani, la mine, noua in zona, masaj terapeutic profesional de intretinere si relaxare. Poze reale. Mai multe detalii la tel. Zona Obor. **100 L;** ☎0744.876.225

53. **Baba** Novac, Ade 32 ani, ofer masaj profesional pe masa de masaj domnilor generosi. Detalii suplimentare la telefon. Program de luni pana vineri de la 9:00 la 21:00. **60 L;** ☎0736.682.267

54. **Bannere,** casete luminoase, autocolante, meshuri productie publicitara, materiale publicitare:bannere, casete luminoase, autocolante, meshuri, rollup-uri, spider, branding masini, standuri expo, litere volumetrice. ☎0774.682.376 office@shine-advertising.ro

55. **Beatrice,** maseuza cu bun simt ofer masaj de relaxare si body masaj domnilor manierati. Mai multe detalii la telefon. Zona Unirii. **50 L;** ☎0720.132.990

56. **Berceni** Un singur apel te desparte pt. a avea parte de servicii care te vor face sa revii. **50 L;** ☎0762.823.671

57. **Berceni,** Drumul Gazarului, Alina 28 ani draguta ofer masaj de relaxare domnilor interesati de anuntul meu **70 L;** ☎0731.064.218

58. **Berceni,** noua in zona, Alina, 29 ani esti satul de masaje si experiente care tiau lasat un gust amar? Eu sunt o doamna rafinata, calma si rabdatoare, daca vrei sa ne cunoastem suna-ma si nu vei regreta. Poze reale; **60 L;** ☎0737.416.773

59. **Bianca.** Buna eu sunt Bianca am 21ani si ofer masaj de relaxare domnilor generosi cu bune maniere mai multe detali la : **50 L;** ☎0736.190.853 Floridragulinoiu@yahoo.com

60. **Blonda** blonda reala, selectiva, 28 de ani, ofer masaj de relaxare intr-un ambient deosebit domnilor pretentiosi care apreciaza calitatea, ofer conditii de lux, discretie. Zona centrala, **300 L;** ☎0799.361.077

61. **Blonda** calma si rabdatoare cu bunul simt al umorului ofer masaj de relaxare si tonifiere domnilor manierati la domiciliu meu. Militari **50 L;** ☎0768.546.406

62. **Blonda** 19 ani, ofer masaj de relaxare garantata intr-o locatie calduroasa si de lux , domnilor care stiu sa faca diferenta. Sunt o fire calma, rabdatoare si cu bun simt. Te astept sa te convingi, **50 L;** ☎0729.157.763

63. **Blonda** matura 40 ani, zona centrala, daca esti pretentios si sti ce vrei, alege calitate. Masaj de relaxare ce te scoate din cotidian. Detalii la telefon; ☎0739.349.679

64. **Blonda** reala, Bianca 21 de ani, atenta la dorintele tale te astept pe tine, domn serios pt a te rasfata cu un masaj de inalta calitate. **50 L;** ☎0735.213.119

65. **Blonda** reala, am revenit, masaj, varsta 23 ani, sunt maseuza perfecta pentru tine, contacteaza-ma si promit ca nu te voi dezamagi. Sunt vesela si dezinvolta si alaturi de mine vei uita de stresul cotidian. Te astept cu drag. **80 L;** ☎0764.958.828

66. **Blonda** Unirii Zeptar noua in zona 1.70, 56 kg, ofer masaj terapeutic si de relaxare profesional, pentru mai multe detalii, astept tel tau zona Dristor Kaufland **50 L;** ☎0734.522.735

67. **Blonda,** ofer clipe de relaxare, si masaj domnilor manierati si generosi, locatie rond Alba Iulia, speak english. **100 L;** ☎0768.142.950

68. **Blondina,** draguta, poze reale, te astept sa ne cunoastem. Iti pot oferi masaj de relaxare, nu vei regreta alegerea facuta, **80 L;** ☎0722.717.260

69. **Bruneta** dulce, manierata, fara fite, te astept la mine intr-o locatie foarte discreta si curata, pentru un masaj de relaxare si terapeutic. Garantez experienta, pentru mai multe detalii, suna-ma, **60 L;** ☎0760.471.360

70. **Bruneta** 19 ani Finuta, eleganta, delicata.Discretie si seriozitate! **150 L;** ☎0730.298.396 dg2812884@gmail.com

71. **Bruneta** 28 ofer masaj de relaxare la domiciliul meu pentru detali suna-ma Dristor Kaufland, **50 L;** ☎0720.774.598

72. **Bruneta** 30 ani iti ofer masaj de relaxare intr-un ambient placut, poze reale, discretie si seriozitate, Dristor, Baba Novac. **50 L;** ☎0764.292.336

73. **Bruneta** frumoasa Berceni, ofer masaj de relaxare, boody, creme si uleiuri aromate, igiena maxima, deplasari doar hotel, locatie intersectia Luica cu Giurgiu Dedeman, **80 L;** ☎0721.625.812

74. **Bruneta** noua in zona 22 de ani, draguta si amabila, te invit la un masaj de relaxare intr-un cadru intim si discret in locatia mea din zona Militari, Gorjului. Mai multe detalii la telefon **70 L;** ☎0732.299.069

75. **Bruneta** reala 100%, buna eu sunt Alina, am 20 ani si te invit in locatia mea pentru a te rasfata asa cum meriti cu un masaj de calitate intr-un ambient placut si intim. **80 L;** ☎0729.531.983

76. **Bruneta** reala 100%, bd. Dimitrie Cantemir, buna, eu sunt Andreea am 20 ani si te invit in locatia mea pentru a ne cunoaste. Ofer masaj de relaxare si clipe de rasfat, intr-un ambient placut si discret. **80 L;** ☎0729.657.906

77. **Bruneta** slim, 28 ani, 1.75 kg, 52. Vreau sa te fac sa zambesti. Serviciile mele de masaj te vor face sa te simti un barbat adevarat. Detalii la telefon, **100 L;** ☎0785.575.818

78. **Bruneta,** 28 ofer masaj de relaxare la domiciliul meu pentru detalii suna-ma, Dristor, Kaufland, **50 L;** ☎0720.774.598

79. **Bruneta,** 31 ani ofer masaj de relaxare la domiciliul meu. Zona Piata Muncii, **100 L;** ☎0737.184.035

80. **Bruneta,** noua pe site, tanara rabdatoare si plina de viata te astept sa te rasfat cu un masaj poze reale garantat. Mai multe detalii la tel., zona Unirii Zeptar **50 L;** ☎0729.632.359

81. **Bulevardul** Unirii buna sunt Lory, am 19 ani, 1,70, 50 kg, satena cu ochii verzi, te astept la mine in locatie pt. un masaj de relaxare, poze 100% reale, garantez revenirea; **50 L;** ☎0739.754.331 mailto:dd5648460@gmail.com

82. **Bulevardul** Unirii nr 7 daca doresti sa traiesti o experienta unica de rasfat, in compania mea, o domnisoara dulce si senzuala de 20 ani, simpatica si manierata, atunci eu sunt alegerea perfecta. Vin si la tine acasa, **70 L;** ☎0769.659.537

83. **Buna** eu sunt Bianca, am 21 ani si ofer masaj de relaxare domnilor generosi cu bune maniere, mai multe detalii la nr., **50 L;** ☎0731.841.471 floridragulinoiu@yahoo.com

84. **Buna** sunt Bianca, Obor, Colentina, Bianca 34, Obor, Colentina, singura in locatie. **100 L;** ☎0764.654.616

85. **Buna,** Berceni. Bruneta, inalta si stilata te astept in locatia mea pentru un masaj de calitate. Cer si ofer seriozitate si discretie, mai multe detalii la telefon. **100 L;** ☎0736.342.793

86. **Buna,** te astept la mine sa iti ofer un mesaj de neuitat in conditii de igiena si discretie absoluta. Servicii totale si ireprosabile. Vino sa te convingi, Eroii Revolutiei **100 L;** ☎0724.939.911

87. **Buna,** sunt Giulia, am 22 de ani si ofer masaj de relaxare la domiciliul meu. Suna-ma pt. mai multe detalii, **50 L;** ☎0738.658.698

88. **Camy** 35 ani, ofer masaj terapeutic si de relaxare, pentru mai multe detalii contacteaza-ma. Zona Stefan cel Mare, Spitalul Colentina. **60 L;** ☎0735.371.476

89. **Carmen,** Doamna matura 48 ani, te invit la un masaj de relaxare. Zona Titulescu Pasaj Basarab Program 9-20 **50 L;** ☎0784.861.481 kakucs.dorina@gmail.com

90. **Catalina,** draguta 47 ani, singura in locatie ofer masaj de re;axare domnilor manierati care doresc si ofera discretie. Locatie Militari, Rasaritului, Iuliu Maniu cu Dreptatii. Intre Piata Gorjului si Veteranilor, **60 L;** ☎0731.045.645

91. **Centrala,** Decebal, poze reale 100%, masaj, buna, sunt o domnisoara cu bun simt. Blondajucausa si discreta. Poze reale te convingi in locatie. Nu fac deplasari. **100 L;** ☎0731.865.747

92. **Colentina** Locatie noua situata in Colentina servicii de masaj de relaxare totala in compania mea singura discret curat. Suna-ma, **50 L;** ☎0767.423.746

93. **Colentina,** Noua in zona, ofer servicii de relaxare totala la domiciliul meu, singura, discret, suna pt detalii si pret. **50 L;** ☎0768.867.044

94. **Colentina,** servicii de relaxare totala in locatia mea, curat, discret, singura suna-ma pt detalii, despre pret servicii, adresa exacta, poza reala, **50 L;** ☎0767.423.746

95. **Colentina,** noua in zona, servicii de relaxare totala la domiciliul meu situat in zona Colentina, pt. detalii despre pret servicii adresa exacta suna-ma **50 L;** ☎0768.867.044

96. **Colentina,** Obor, Doamna Ghica, Alina bruneta discreta atenta la cerintele tale ofer masaj de relaxare Domnilor manierati si cu bun sim? la domiciliul meu, **80 L;** ☎0727.653.727

97. **Colentina,** Obor, Doamna Ghica, roscata ofer masaj de relaxare la domiciliul meu. Pozele imi apartin pt detalii suna-ma; **80 L;** ☎0735.083.067

98. **Corina** draguta si sociabila te astept in locatia mea curata si discreta pt un masaj de relaxare plin de surprize. Poze reale si recente, pt mai multe detalii contacteaza-ma, zona Titan, bd. Theodor Pallady; **80 L;** ☎0734.477.470

99. **Corina,** eleganta si manierata, 52 de ani, ofer masaj de relaxare si terapeutic la domiciliul meu. Speak english, Dristor, ac, **200 L;** ☎0730.669.879

100. **Corneliu** Coposu bd., te astept sa iti ofer clipe de neuitat, masaj. Curatenia si discretia ma defineste in totalitate. Sunt o domnisoara blonda cu parul lung, am 1.70 inaltime; **100 L;** ☎0727.579.858

101. **Cristina** Blonda 29 ani, ofer masaj de relaxare in locatia mea curata si discreta situata pe bulevardul Iuliu Maniu cu Apusului. Militari, **60 L;** ☎0734.195.421

102. **Cristina** Blonda draguta, 165 m, 59 kg, 28 de ani. Ofer masaj de relaxare domnilor intr-un ambient placut si linistit in locatia curata si discreta. Situata pe bulevardul Iuliu Maniu cu Apusului. Militari, **60 L;** ☎0734.195.421

103. **Cristina** Blonda draguta, 165m, 59kg, 28 de ani. Ofer masaj de relaxare domnilor intr-un ambient placut si linistit in locatia curata si discreta. Situata pe bulevardul Iuliu Maniu cu Apusului. Militari. **60 L;** ☎0734.195.421

104. **Cristina** masaj de calitate pt. domnii care se respecta si stiu sa aprecieze calitatea. Detalii suplimentare la tel. Titan, Bd. Theodor Pallady **60 L;** ☎0732.721.047

105. **Cristina,** bruneta ofer masaj de relaxare, zona Rond Alba Iulia. **100 L;** ☎0733.257.218

106. **Cristina,** 31 de ani, noua in zona Tineretului Cristina, 31 de ani sunt o bruneta reala, ofer masaj de relaxare in locatia mea curata si discreta, pentru mai multe detalii ma poti contacta nou stop, sunt singura in locatie mai multe detalii suna-ma. **60 L;** ☎0735.510.351

107. **Croitoreasa** angajam croitoreasa pentru retusuri haine.Salariu avantajos. Detalii la tel; ☎0745.175.060 anca.lavanderia@gmail.com

108. **Cuplu** casatorit, masaj de relaxare, ambianta placuta. Mai multe detalii la tel.; ☎0723.424.793

109. **Cuplu** militari nou pe site, suntem un cuplu 32 & 35 de ani, oferim masaj de relaxare la domiciliul nostru, pers interesate de servicile noastre. **400 L;** ☎0739.422.635

110. **Cuplu** Neo Sot si sotie, 29-35, oferim masaj terapeutic si de relaxare pentru doamne, domnisoare, cupluri si barbati single. Mai multe detali la tel.; ☎0728.724.069/ 0728.782.630

111. **Cupluri,** masaj pentru cupluri, Surprinde iubitul/iubita. Masajul la cuplu la Noblesse Unic Massage & Spa in centru, zona Eminescu. Masaj relaxare, body, oriental. Civilizat, curat, frumos, multe maseuze. Avem si spa jacuzzi sauna, **300 L;** ☎0727.148.861

112. **Dana** 46 ani, noua in zona, program 9-19, ofer servicii de masaj de relaxare totala si corporala la domiciliul meu domnilor ce cauta si apreciaza doamnele mature, pentru programare suna cu 15 minute inainte, nu mai negociati pretul, **100 L;** ☎0764.617.074

113. **Decebal,** ceva diferit. Noua in zona cu experienta, vino la mine sa-ti fac un masaj de relaxare. Pozele imi apartin in totalitate, confirm cu tatuajul de pe mana **100 L;** ☎0764.226.259

114. **Decebal,** zona centrala, blonda frumoasa ofer masaj de relaxare. Nu ezita sa ma contactezi, iti indeplinesc toate mofturile **100 L;** ☎0731.865.747

115. **Denisa,** miniona cu forme placute te astept intr-o locatie curata si discreta pt a-ti oferi masaj de relaxare. Titan, Theodor Pallady. **80 L;** ☎0723.192.086

116. **Denisa,** bruneta, 27 de ani, ofer masaj terapeutic de relaxare la domiciliul meu. Ofer si cer seriozitate maxima, igiena garantata. Relatii suplimentare la telefon. Piata Alba Iulia, **200 L;** ☎0721.956.330

117. **Denisa,** noua in zona, te astept intr-o locatie curata si discreta pt. a-ti oferi un masaj de relaxare. Titan Theodor Pallady **80 L;** ☎0723.192.086

118. **Dessiree** Masaj a creat pentru tine un loc incantator, curat, sigur si discret. Salonul cu cele mai frumoase fete din Bucuresti te asteapta intr-o atmosfera placuta sa descoperi arta masajului de relaxare, **120 L;** ☎0732.545.457 desiree.masaj@yahoo.com

119. **Diana,** 35 ani, singura, bruneta finuta, dulce si discreta, atenta la dorintele tale, ofer masaj de relaxare totala super calitate, zona Piata Munci Decebal, **100 L;** ☎0769.857.366

120. **Diana,** Dr. Taberei, ofer masaj de relaxare fara graba la domiciliul meu **70 L;** ☎0724.713.617

121. **Diana,** masaj Diana, te invit la mine acasa,m asaj, tanara, inalta si slim, 150 / ora si 200 / 90 min. daca nu raspund probabil inca sunt la job lasa-mi un whatsapp si revin eu. Doar masaj, new photo m-am vopsit, **150 L;** ☎0721.765.906

122. **DOAMNA** blonda, singura, sociabila fizic placut linistita si rabdatoare cu experienta in masaj terapeutic depun pasiune in ceea ce fac. Detalii la telefon. Militari, **50 L;** ☎0736.254.283

123. **Doamna** casatorita, stilata, masaj de relaxare la domiciliul meu. Mai multe detalii la tel.; ☎0722.966.960

124. **Doamna** fac masaj terapeutic; ☎0735.670.953

125. **Doamna** ofer masaj de relaxare domnilor seriosi si cu bun simt la domiciliul meu. Mai multe detalii la tel. Titan, **120 L;** ☎0723.709.726

126. **Doamna** pentru domni educati, ofer masaj relax, prostatic, oriental, locatie discreta Dorobanti, Floreasca, atentie si rasfat 10-24, 5 euro la tel., ☎0735.249.423

127. **Doamna** selectiva, alege calitatea si cu siguranta vei reveni pentru a te relaxa intr-un ambient placut si relaxant, **150 L;** ☎0764.743.332 cautcolega@yahoo.com

128. **Doamna** 31, Berceni, bruneta, ofer masaj de relaxare totala creme si uleiuri parfumate, igiena, discretie, intersectia Luica cu Giurgiu, **60 L;** ☎0728.567.820

129. **Doamna** draguta stilata, blonda, ofer masaj de relaxare, terapeutic, la mine. Mihai Bravu, Iancului. ☎0724.159.915 herescu.c@yahoo.com

130. **Doamna** matura Te astept la mine in Militari Rezidence sa te relaxezi. Mai multe detalii la tel., **100 L;** ☎0731.572.249

131. **Doamna** matura 40 ani Dana, am 1,70, 57 kg, par lung ten alb, ofer domnilor discreti masaj de relaxare pe tot corpul, fara sa ne grabim reciproc, discretie si igiena. Va astept cu drag. Lacul Tei, **100 L;** ☎0736.387.919

132. **Doamna** matura 40 ani, noua in zona Militari sociabila si discreta, ofer masaj in locatia mea domnilor maturi si generosi, zona Militari; ☎0736.535.072

133. **Doamna** matura 48 ani, noua in zona Teiul Doamnei. Sunt o doamna matura care stie ceea ce vrea. Ofer masaj de relaxare domnilor care doresc sa scape de rutina. Fara graba Va astept, detalii la tel. Lacul Tei ap. Obor, **80 L;** ☎0729.402.665

134. **Doamna** matura 50 ani te astept sa petrecem momente placute ,cu un masaj de relaxare fara graba, discretie, intimitate, zona Stefan cel Mare (spit Colentina) prg 11//21; **60 L;** ☎0723.002.389

135. **Doamna** matura singura in locatie ofer masaj de relaxare si terapeutic intr-o loca?ie discret? si curata. Pentru mai multe detalii astept sa ma contactezi, **60 L;** ☎0739.325.318

136. **Doamna** matura, masaj pentru trup si suflet intr-o locatie decenta. Mai multe detalii la telefon. Irina 49 de ani. Zona Unirii Zepter. **60 L;** ☎0727.289.352

137. **Doamna** matura, 47, ofer momente de relaxare doar domnilor de varsta apropiata, sunt extrem de selectiva, calda, pasionala, sociabila, atenta la detalii, pun pret pe calitate, nu deranjati inutil, cititi anuntul cu atentie, **150 L;** ☎0733.714.153

138. **Doamna** matura, singura in locatie, buna sunt Bianca, selectiva, vesela si plina de viata, ofer servicii de calitate (diverse tipuri de masaj) la domiciliul meu sau la hotel. Accept si cupluri. Lucrez pe baza de programari. **150 L;** ☎0764.654.616 gindacdorinadorina@gmail.com

139. **Doamna** plinuta, 40 de ani, ofer masaj domnilor generosi; ☎0746.990.282

140. **Doamna** singura, 44 ani, ofer masaj de relaxare, zona centrala, **70 L;** ☎0768.037.948

141. **Doamna** singura, sociabila fizic placut o fire linistita discreta si rabdatoare cu experienta in masaj terapeutic depun pasiune in ceea ce fac d-lor manierati si educati, detalii la telefon, Militari, **50 L;** ☎0737.218.736

142. **Doamna** titrata si eleganta super slim, masaj de relaxare in compania unei femei elegante, super slim si cu un calm desavarsit. Program 12-24. **150 L;** ☎0734.629.016

143. **Doamna,** noua in zona Dristor, ofer masaj de relaxare la domiciliul meu. Discretie si seriozitate. Poze reale; Te astept; ☎0726.586.158

144. **Doamna,** noua in zona ofer masaj de relaxare la domiciliul meu cer si ofer seriozitate discretie si intimitate, Delfinului, Pantelimon, **50 L;** ☎0739.469.952

145. **Doamna,** 34 de ani, ofer masaj terapeutic de relaxare, locatie de lux, zona Piata Alba Iulia. Sunt foarte eleganta, finuta si cu bun simt. Rog seriozitate, **200 L;** ☎0725.013.202

146. **Doamna,** 45 ani, discreta, atenta la dorintele tale, ofer masaj terapeutic, profesional de relaxare, cervical, lombar. Mosilor-Obor. Program 14-22. Discretie si igiena. Pret 100 L ora, **100 L;** ☎0727.483.225

147. **Domnisoara** cu experienta iti ofer masaj de relaxare, cervical, lombar, prostatic pe masa de masaj intr-un ambient placut si relaxant, exclus sex Titan, **100 L;** ☎0731.771.721

148. **Domnisoare,** poze reale, te asteptam sa ne cunosti, oferim masaj. Nu vei regreta. Suntem tinere si frumoase. **80 L;** ☎0786.565.306

149. **Dorobanti,** doamna matura, sociabila, cu experienta, noua in zona ofer masaj de relaxare domnilor civilizati si manierati. Locatie discreta, curata. Nu raspund la sms si numar privat. **100 L;** ☎0730.262.850

150. **Doua** maicute, oferim masaj de relaxare a trupului si a sufletului, la 4 maini la domiciliu nostru zona Stefan cel Mare, Lizeanu. **200 L;** ☎0724.982.284

151. **Dristor** Flori te astept in locatia mea pentru un masaj de relaxare si tonifiere. Poze reale. Nu rasp la nr privat sau sms. mai multe detalii la tel. **99 L;** ☎0720.980.541

152. **Dristor** Deea noua in zona ta Buna sunt Deea am 20 de ani, 1,65 si 55 de kg o tanara bruneta cu mult bun simt. Ofer masaj de relaxare domnilor generosi si cu mult bun simt.Pentru mai multe detali contacteaza-ma, **70 L;** ☎0726.636.239

153. **Dristor,** noua in zona, 19 ani, 170, 50 kg te invit la mine pentru un masaj de relaxare si tonifiere, discretie si igiena maxima, mai multe detalii tef, 150 ora. **60 L;** ☎0767.029.473

154. **Dristor,** noua in zona Ana 20 ani, 1,60 m. Bruneta finuta si cu bun simt te astept in compania mea pentru o ora de neuitat. Ofer masaj de relaxare urmat de alte surprize. Pentru mai multe detalii contacteaza-ma, **150 L;** ☎0784.910.319

155. **Dristor,** noua in zona, bruneta finuta si cu bun simt, te astept in compania mea pentru o ora de neuitat. Ofer masaj de relaxare urmat de alte surprize placute. Pentru detalii contacteaza-ma; **100 L;** ☎0767.916.994

156. **Dristor,** noua pe site, pustoaica 19 ani, 1 70, 50 kg te invit la mine pentru un masaj de relaxare, discretie si igiena maxima, poze reale, mai multe detalii tel., **100 L;** ☎0785.135.934

157. **Dristor,** noua pe site, pustoica 20 ani, 170, 50 kg te invit in compania mea pentru un masaj de relaxare si tonifiere, discretie si igiena maxima, mai multe detalii tef. **100 L;** ☎0765.357.008

158. **Drumul** Taberei, doamna 30 de ani, te astept la domiciliul meu pentru masaj terapeutic si de relaxare, curat si discret. Detalii la telefon, **50 L;** ☎0736.944.334

159. **Drumul** Taberei Nou, ofer masaj terapeutic si masaj de relaxare, zona Drumul Taberei. **100 L;** ☎0773.915.633

160. **Drumul** Taberei, ofer masaj masaj de relaxare si intretinere corporala, detalii la telefon; **70 L;** ☎0760.715.736

161. **Drumul** Taberei, Roxy, ofer masaj de relaxare si intretinere corporala, detalii la telefon, **100 L;** ☎0767.821.102

162. **Dupa** o zi obositoare tot ceea ce iti doresti este un masaj de relaxare general. Este mereu binevenit. Maseuza. Masajul te relaxeaza fizic si psihic, ☎0732.165.419

163. **Electronist,** automatist, doresc colaborare part-time cu mici intreprinzatori, industrie, alimentatie ☎0721.142.871

164. **Elena** Elena, bruneta, senzuala ofer masaj de relaxare domnilor generosi dornici de aventura, intr-un cadru discret, zona Dristor KFC, nu raspund la numere private, **100 L;** ☎0799.699.867

165. **Elena,** 47 ani Buna, ofer masaj de relaxare domnilor generosi si manierati la domiciliul meu fara graba. Mai multe detalii la telefon. Zona Obor. **100 L;** ☎0742.881.736

166. **EROII** Revolutiei, Maria, 35 de ani, 1.69 m, 52 kg. Doamna blonda, curata, ingrijita si foarte carismatica, ofer masaj la domiciliul meu. Pt. mai multe detalii si o eventuala intalnire suna-ma, **60 L;** ☎0741.956.770

167. **Eroii** Revolutiei, blonda educata si manierata te astept la un masaj de relaxare Pun pret pe calitate nu pe cantitate, daca si tu, atunci suna-ma si nu vei regreta. **100 L;** ☎0720.014.700

168. **Eroii** Revolutiei, tanara 20 ani, respectuoasa si foarte rabdatoare, ofer masaj de relaxare in cele mai bune conditii de igiena si discretie. Ce vezi in poze asta vei gasi garantat. Te astept sa ne cunoastem, **100 L;** ☎0720.014.632

169. **Fete** superbe, locatie de lux multe maseuze dragute si permisive, cu experienta in domeniu, oferim masaj de relaxare, servicii de cea mai buna calitate, nu ezita sa suni. Jacuzzi, free bar. Zona Decebal, **150 L;** ☎0751.770.600/ 0784.522.572 salonsweettouch@yahoo.com

170. **Giulia,** buna, am 22 de ani si iti ofer cel mai bun masaj de relaxare doar la mine, **50 L;** ☎0720.179.088

171. **Iancului** Ofer masaj de relaxare curatenie si discutie. Poze reale, **40 L;** ☎0738.178.637

172. **Iancului,** ofer masaj de relaxare curatenie si discretie. Poze reale **40 L;** ☎0738.178.637

173. **Ina,** doamna matura, stilata, ofer masaj de relaxare domnilor seriosi. **100 L;** ☎0737.623.767

174. **Inchiriez** camera salon Ocazie! Inchiriere camera salon de infrumusetare complet, la doar 200 de euro ! Acces la toti clientii salonului. Fii propriul tau sef ! **200 €;** ☎0755.184.174 cameliareed@yahoo.com

175. **Inna,** miniona, o doamna cu un caracter aparte, matura mereu aceeasi, dar intotdeauna altfel, maseuza cu experienta ofer masaj terapeutic si de relaxare numai la domiciliul meu din zona Dorobanti, ☎0757.266.841

176. **Iulia** 27 ani, te astept la un masaj de relaxare si tonifiere a trupului si sufletului la domiciliul meu discret si curat. Zepter Unirii. **40 L;** ☎0733.347.650

177. **Iulia,** maseuza dulce te astept la un masaj de relaxare si tonifiere a trupului si sufletului intr-un cadru discret si intim. Detalii suplimentare la tel. Baba Novac, Dristor **60 L;** ☎0784.517.265

178. **Kamy,** Tanara 23 de ani, satena cu ochi caprui ofer masaj de relaxare fara graba si fara fite. Poze reale 150 lei ora. Nu raspund la numar privat. Cer si ofer discretie. Aer conditionat, **100 L;** ☎0764.084.392

179. **Karina** bruneta titrata 33 ani cu experienta, o fire placuta, calma si rabdatoare, ofer masaj de relaxare si terapeutic in conditii de lux, Piata Alba Iulia, **200 L;** ☎0763.706.706

180. **Karina,** doamna stilata si cu bun simt ofer masaj de relaxare, body masaj, domnilor cu bun simt ce stiu sa aprecieze calitatea serviciilor. Locatie discreta si curata. Fac si deplasari. b-dul Unirii, **300 L;** ☎0734.504.862

181. **La** mine sau la tine, Camil Ressu, Dristor 1, blonda cu forme, 30 de ani ofer masaj de relaxare, poze reale, singura in locatie, mai multe detalii la telefon. Accept si cuplu. **60 L;** ☎0720.522.833

182. **La** mine zona Burebista, masaj total de relaxare. Buna, te astept Ã®n noua mea locatie curata si discreta din zona Burebista poze reale 100% 80 de Ron 30 de minute 120 de Ron o ora mai multe detalii la telefon **80 L;** ☎0786.612.304

183. **La** mine, tine sau hotel, blonda 32 ani, doamna stilata si eleganta ofer diferite tipuri de masaj domnilor pretentiosi ce doresc discretie. Locatie discreta de lux, centrala, Unirii vis a vis de Zara, experienta face diferenta, ☎0728.423.415

184. **La** tine sau la hotel Buna Maria sunt. Noua in Bucuresti 23 ani ofer masaj de relaxare, **150 L;** ☎0731.195.808

185. **Laura,** bruneta inalta, 30 de ani, ofer masaj terapeutic, de relaxare, body masaj, domnilor manierati intr-un cadru discret. Daca stii sa apreciezi calitatea si bunul simt, astept sa ma contactezi, **200 L;** ☎0728.418.578

186. **Magazin** Unirea, Sarah, bruneta miniona 1.57 cm, te astept pentru un masaj de relaxare prin diferite metode, suna fara ezitare, **50 L;** ☎0737.668.851 adinaobregia123@yahoo.com

187. **Magazinul** Unirii, Buna sunt Alexandra, am 1.70, 55 kg sunt satena, curata, discreta si cu bun simt, te astept in locatia mea pt un masaj de relaxare ca la carte, garantez revenirea, **50 L;** ☎0731.187.318

188. **Mall** Plaza buna, Loredana am 19 ani, bruneta, ochi albastri, 1.70, 55 kg. Sunt noua in zona te astept la mine pentru un masaj total de relaxare, poze reale, garantez revenirea, **50 L;** ☎0729.453.468

189. **Mama** si fiica 55 ani si 34 ani, iti putem oferi masaj de relaxare la 4 maini la locatia noastra, mai multe detalii la telefon, zona Stefan cel Mare, spitalul Colentina. 250 ora. **250 L;** ☎0735.369.043

190. **Maria,** 28 ani, ofer masaj de relaxare si tonifiere. Poze reale. Zona Colentina Doamna Ghica **40 L;** ☎0754.709.995 Zona.obor.colentina@gmail.ro

191. **Mariana,** 47 ani, masaj Mariana, 47ani, te astept pentru un masaj fara graba. ☎0732.963.998 ioanamion1234@gmail.com

192. **Marina** 36 ani poze reale 100 ofer domnilor generosi si manierati masaj de relaxare si intretinere efectuat pe masa de masaj cu uleiuri si creme. Discretie maxima detali la tel. Nu rasp. la sms si nr. privat Obor **100 L;** ☎0722.941.197

193. **Marriott,** sector 5, Simona 22 ani, poze reale si recente, te astept in locatia mea curata si discreta pentru un masaj de relaxare de neuitat, te asigur ca vei reveni cu drag la mine, igiena si discretie; **150 L;** ☎0736.566.114

194. **Mary** 38 ani, doamna matura ofer masaj de relaxare domnilor generosi intr-o ambianta curata si linistita, pt. detalii la tel. zona Lacul Tei; **100 L;** ☎0756.931.219

195. **Masaj** de relaxare terapeutic si sportiv pe masa de masaj, curatenie, discretie, cer si ofer seriozitate. **150 L;** ☎0768.002.804

196. **Masaj** la mine, tanara 34 de ani, atestat, experienta 5 ani, ofer masaj de relaxare profesional, masaj cervical, lombar, capilar, detin masa de masaj, locatie centrala (vezi harta) discretie, foto reale, **100 L;** ☎0733.529.054

197. **Masaj** Maseur autorizat ofer masaj de relaxare terapeutic si sportiv cervical pe masa de masaj curatenie discretie, cer si ofer seriozitate, zona Baba Novac, **100 L;** ☎0785.391.241

198. **MASAJ** terapeutic, oferit de o doamna cu experienta, zona Mosilor, **100 L;** ☎0733.148.658

199. **Masaj** de calitate finuta si cu bun simt, invit domnii draguti si seriosi la un masaj de calitate; ☎0741.532.083

200. **Masaj** de intretinere masaj profesional, experienta si atestat, locatie curata. Masajul se face pe masa de masaj. Masaj lombar si fesier, se insista pe fesieri (puncte nervului sciatic), **150 L;** ☎0749.672.514

201. **Masaj** de relaxare Buna, ma numesc Ana si am 20 de ani. Te invit la mine in locatie pentru a avea parte de niste momente de relaxare. Pozele imi apartin , te astept cu drag **70 L;** ☎0720.608.981

202. **Masaj** de relaxare Mariana, 47 ani, te astept sa te rasfat cu un masaj de relaxare fara graba. ☎0733.145.064/ 0732.963.998 ioanamion1234@gmail.com

203. **Masaj** de relaxare la tine sau la hotel Ofer masaj de relaxare domnilor manierati si generosi. Mai multe detalii la telefon, **150 L;** ☎0761.009.835

204. **Masaj** de relaxare, Marilena, blonda, 46 ani, la mine, Berceni, seriozitate; ☎0763.664.061

205. **Masaj** de relaxare, Marilena, blonda, 46 ani, la mine, Berceni, seriozitate; ☎0763.664.061

206. **Masaj** de relaxare. Si sambata si duminica. Langa Sala Palatului si Calea Victoriei. Blonda, ochi albastri, 40 ani. Speak english. Singura, ambient curat. Numai pt domni care agreaza doamnele plinute dar cu forme placute. **70 L;** ☎0726.030.857

207. **Masaj** la tine sau la hotel Buna. Ma numesc Madalina sunt o bruneta miniona, sunt o persoana sociabila, daca doresti sa ne cunoastem astept telefonul tau pentru mai multe detalii nu raspund la numar privat. ☎0720.612.190

208. **Masaj** la tine sau la hotel, buna, sunt Diana, vin la tine pentru a te rasfata cu un masaj deosebit, pentru mai multe detalii la telefon; ☎0731.536.906

209. **Masaj** pentru orice corp, masaj profesional recomandat indeosebi persoanelor cu un mod de viata sedentar. Masaj relax ☎0732.165.419

210. **Masaj** profesional doamna matura ofer masaj de relaxare, cervical, lombar, terapeutic, reflexoterapie, drenaj limfatic. Va invit la un rasfat, atat doamnele, cat si domnii. **100 L;** ☎0736.282.176 Elena-masajterapeutic@gmail.com

PRESTĂRI SERVICII

211. **Masaj** profesional terapeutic, sportiv, reflexogen, lombar, cervical, capilar, facial si masaj de relaxare. Masajul se face pe masa de masaj, de maseuza cu atestat si experienta, **100 L;** ☎0723.598.979

212. **Masaj** profesional, oferta lunii Noiembrie, 3 sedinte +1 gratis. Se ofera masaj de relaxare si intretinere, cervical, lombar, terapeutic, reflexoterapie. **100 L;** ☎0754.559.547

213. **Masaj** profesional, relaxeaza-te intr-un mod placut si eficient. Masajul picioarelor obosite te relaxeaza fizic si psihic! Maseuza, sector 6; ☎0732.165.419

214. **Masaj** relaxare Dr. Taberei Moghioros, program 10-20, ofer masaj prof. relaxare tonifiere si detensionare musculara. Atestat, experienta 7 ani, seriozitate, igiena Exclus sex . Rog seriozitate si bun simt. **50 L;** ☎0766.553.639

215. **Masaj** si jacuzzi pentru pretentiosi, oferim masaj deosebit domnilor care se respecta si care stiu sa aprecieze calitatea. Oferte jacuzzi, oferte hotel, petreceri, free bar, pentru detalii si programari sunati, zona Decebal, **150 L;** ☎0751.770.600/ 0784.522.572 salonsweettouch@yahoo.com

216. **Masaj** terapeutic prin manevre de reglare si tonifierea muschilor, stimularea circulatiei sangelui, masaj al scalpului cu miscari tranzitorii de regenerare si refacere a intreg organismului. Obor Mosilor **100 L;** ☎0729.002.454

217. **Masaj** terapeutic se ofera masaj anticelulitic, drenaj limfatic, de relaxare, cervical, lombar, terapeutic si reflexoterapie **100 L;** ☎0737.635.730

218. **Masaj** terapeutic, tehnician maseur, va invita la un masaj profesional. Masajul este terapia perfecta pentru a elimina stresul, tensiunile si durerile, pentru a-ti capata starea de bine si echilibru interior. **100 L;** ☎0721.599.660

219. **Masaj** total de relaxare, Dupa un masaj terapeutic (cervical, lombar, reflexo) urmeaza masajul total de relaxare, cu terapia disfunctiei erectile si a prostatei. **100 L;** ☎0737.923.960

220. **Masaj,** Ada, ofera domnilor manierati masaj terapeutic, igiena, discretie.sector 3, orele 8-17, **50 L;** ☎0735.366.510

221. **Masaj,** Ada, selectiva, ofera domnilor cu bun simt masaj de relaxare intr-un ambient placut, sector 3, intre orele 8-17, **50 L;** ☎0735.366.510

222. **Masaj,** Berceni, doamna draguta si discreta, ofer masaj de relaxare, terapeutic body, masaj pt. mai multe detalii contacteaza-ma, ☎0769.498.620/ 0720.122.278

223. **Masaj,** dupa o zi grea sau o activitate intensa ofera-i corpului tau confort si o pauza de relaxare. Maseuza, sector 6. ☎0732.165.419

224. **Masaj,** Miruna, la tine sau la hotel, masaj de relaxare si terapeutic, pentru mai multe detalii suna-ma, **150 L;** ☎0768.121.420

225. **Masaj,** noua in zona. noua in zona, 28 de ani, 1,70 cm, 55 kg. Te invit la mine pt un masaj de relaxare discretie si igiena maxima; ☎0768.385.427 secretelevietii91@gmail.com

226. **Masaje** de relaxare tehnician maseur, execut masaje la domiciliul meu, zona Rosetti, muzica, luminite, dus, ambianta, ma deplasez central, progr 2_30_9 30 ultimul masaj, detalii tel sau Whatssap poze, speak enghlish; **150 L;** ☎0732.792.071/ 0732.792.071 lissa_lissa68@yahoo.com

227. **Masajul** te ajuta la eliminarea stresului si oboselii. Masajul picioarelor obosite si confortul corpului. Masaj general. Maseuza sector 6 ☎0732.165.419

228. **Maseur** Maseur sportiv 28 ani, tanar efectuez masaj pentru domni, doamne, domnisoare si cupluri, diferite tipuri de masaj. Ofer si cer maxima seriozitate, igiena; ☎0732.222.213

229. **Maseur** (Barbat) cu experienta masaj 100 % Maseur cu experienta masaj general de relaxare masaj terapeut finalizarea a corpului (se face masaj pe tot corpul de la talpa picior pana la cap si ureche) tinp 1H. Va astept si rog seriozitate maxima. **70 L;** ☎0725.285.648 costineb@yahoo.com

230. **Maseuza,** destinde-te si relaxeazate printr-un masaj profesional. Masajul picioarelor obosite ce elimina stresul si oboseala acumulate in timp. Dupa o zi obositoare un masaj de relaxare ☎0732.165.419

231. **Matura** discreta te astept la un masaj de relaxare al trupului si sufletului la domiciliul meu discret si curat, Unirii Zepter **50 L;** ☎0737.401.576

232. **Maya** noua in zona domnisoara varsta 25 ani, te astept in compania mea pentru diferite tipuri de masaj. Doar la domiciliul meu. Nu ezita sa ma contactezi, sigur nu vei regreta. Accept si cupluri; **80 L;** ☎0731.403.624

233. **Maya,** 33 de ani, inalta, draguta, te astept la o intalnire speciala la mine. Vei avea parte de liniste, iar serviciile de masaj sunt pe masura, **80 L;** ☎0736.943.695

234. **Melanie,** Dristor ofer masaj de relaxare domnilor pretentiosi. Serviciile mele sunt de cea mai buna calitate. Garantez revenirea; **100 L;** ☎0728.488.232 olivia.munn69@yahoo.com

235. **Metrou** Iancului Ofer masaj de relaxare curatenie si discretie. Poze reale, **40 L;** ☎0738.178.637

236. **Metrou** Iancului Ofer masaj de relaxare curatenie si discretie. Poze reale, **40 L;** ☎0738.178.637

237. **Metrou** Iancului, ofer masaj de relaxare curatenie si discretie. Poze reale **40 L;** ☎0738.178.637

238. **Metrou** Iancului, ofer masaj de relaxare curatenie si discretie. Poze reale. **40 L;** ☎0738.178.637

239. **Miniona** matura doamna matura ofer masaj de relaxare la domiciliul meu, ambient placut, discretie totala 120 L ora, detalii tel. Zona Unirii, Horoscop, 50 L, **50 L;** ☎0734.323.084/ 0767.823.794

240. **Mirela** ofer masaj de relaxare intr-un cadru intim si discret. Detalii suplimentare la telefon. Titan, bd. Theodor Pallady, **60 L;** ☎0736.549.922

241. **Mirela,** cosmeticiana, Drumul Taberei, ofer masaj de relaxare pt domni manierati si generosi. Program 10:00-20:00, 60 lei/30 min, 120 Lei/h. **60 L;** ☎0745.028.362

242. **Monica** 34 de ani. maseuza draguta, comunicativa si experta in arta masajului. Te astept intr-un ambient discret pentru a te relaxa. Titan Auchan, **60 L;** ☎0728.381.876

243. **Monica** 37 ani poze reale, te astept la mine in locatie pt un masaj de relaxare de neuita, mai multe detalii la tel. **100 L;** ☎0721.659.736

244. **Monyca** Draguta 43 ani ofer masaj relaxare, Sos. Pantelimon Cimitirul Armenesc, **60 L;** ☎0726.566.223

245. **Monyca** Monyca draguta, 43 ani, ofer masaj relaxare. Sos Pantelimon, Cimitirul Armenesc. **60 L;** ☎0726.566.223

246. **Monyca** Monyca, draguta, 43 ani, ofer masaj relaxare, Sos Pantelimon, Cimitirul Armenesc. **60 L;** ☎0726.566.223

247. **Monyca,** Draguta, 43 ani, ofer masaj relaxare, sos Pantelimon, Cimitirul Armenesc. **60 L;** ☎0726.566.223

248. **Nemtoaica** blonda, finuta si frumoasa, 28 de ani, 1.78 m, 53 kg, ofer masaj de neuitat domnilor manierati in locatia mea. Zona bvd. D. Cantemir, Tineretului, poze reale, mai multe detalii la tel. **100 L;** ☎0762.536.750

249. **Nico** 20 de ani, poze reale si recente, te astept in locatia mea curata si discreta din zona Marriot pentru un masaj de relaxare de neuitat. Te asigur ca vei reveni cu drag la mine. Igiena si discretie. **150 L;** ☎0723.932.789 Niconico909@yahoo.com

250. **Nicole,** blonda reala 27 de ani, 1,76m, 60 kg, ochii albastri. Perfecta pt domnii care se respecta. Vei reveni cu placere. Servicii ireprosabile, masaj, discreta educata si amabila. Poze reale, detalii la tel., **100 L;** ☎0732.662.573

251. **Noua** Bruneta 19 ani noua pe site. Ofer masaj de calitate intr-un cadru discret si intim. Poze reale 100?.Sunt la un telefon distanta, **70 L;** ☎0720.179.049

252. **Noua** in zona, Colentina Ofer servicii de relaxare totala in locatia mea curat discret singura. Poze reale. Suna pt detalii despre pret servicii adresa exacta. **50 L;** ☎0768.867.044

253. **Numai** daca doriti masaj terapeutic sportiv, ventuze, masa incalzita si pt. pers. de 150 kg dus prosoape curate liniste Plaza Taberei, Militari 100 L H uleioasa /150L H pt prostata Duduita matura 40+.Vedeti Harta cu locatia exacta. 10/20.30 **100 L;** ☎0736.867.134

254. **Obor,** Colentina, Doamna Ghica, doamna 32 ani ofer masaj de relaxare domnilor cu gusturi bune, ☎0762.901.720

255. **Patricia,** Dristor, Mc, buna, sunt o femeie matura, discreta si ma poti gasi intr-o locatie noua, de lux in zona Mc Dristor pentru un masaj de relaxare; **50 L;** ☎0736.760.098 popescuadriana@gmal.com

256. **Piata** Iancului, ofer masaj de relaxare curatenie si discretie. Poze reale; **40 L;** ☎0738.178.637

257. **Piata** Progresu, d-na 55 ani, ofer masaj relaxare persoanelor de varsta apropiata; ☎0730.515.750

258. **Poftiti** va rog si la un masaj, terapeutic, sportiv, masa incalzita si pt pers de 150 kg Dus prosoape curate. Atestat Plaza Taberei. Militari 100LH. uleioasa / pt prostata 150 LH Duduita matura 40+ de la 10/20 Nu sex , cand ajungeti in zona sunati-ma, **100 L;** ☎0736.867.134

259. **Prestari** servicii, buna eu sunt Bianca am 21 ani si ofer masaj de relaxare domnilor generosi cu bune maniere, mai multe detalii la nr. **50 L;** ☎0731.876.084 Floridragulinoiu@yahoo.com

260. **Prestari** servicii, buna, eu sunt Bianca, am 21 ani si ofer masaj de calitate pentru domni generosi si cu bun simt, pentru mai multe detali suna-ma la nr. **50 L;** ☎0731.876.063 Floridragulinoiu@yahoo.com

261. **Promotie** masaj cupluri Noblesse Unic, o experienta super. Masajul la cuplu. Salon Noblesse Unic in centru, zona Eminescu. Masaj relaxare, body si oriental. Civilizat, curat, frumos, multe maseuze. Promotie rezervari online max ora 20.00 **250 L;** ☎0727.148.861

262. **Reala** 100 %, Decebal te astept sa iti ofer clipe de neuitat, masaj. Curatenia si discretia ma defineste in totalitate. Am 70 kg, 1.70 inaltime blonda cu parul lung; **100 L;** ☎0727.580.137

263. **Relaxare,** doamna cu experienta Ofer masaj de relaxare si deconectare, 5 euro tel discret, cochet, racoare, intimitate, simpatie, sect 1, english, french speaking 10-23, **70 L;** ☎0739.410.880 abistrass@gmail.com

264. **Relaxare,** masaj, Dorobanti, matura discreta, cu multa experienta, masaj deconectant pentru un plus de sanatate si placere, 5 euro/tel english, french speaking 10-22, Dorobanti, ☎0739.410.880 adela.eugenia€ @yahoo.com

265. **Rond** Alba Iulia, ofer servicii de masaj total la domiciliul meu pt mai multe detalii astept tel. tau. Singura in locatie program de la 11-23. Speak english. **50 L;** ☎0721.773.154/ 0753.815.302

266. **Rond** Alba Iulia, Rond Alba Iulia, buna, sunt Lory am 1,75, 50 kg, satena 19 ani, noua in locatie, te astept la mine pentru un masaj de relaxare, garantez revenirea, poze 100% reale. **50 L;** ☎0739.067.510 marymaryananicol879@gmail.com

267. **Rond** Alba Iulia, noua aici, poze reale, rond Alba Iulia. Blonda, poze 100% reale si recente, 23 ani, te astept in locatia mea pentru momente unice. Masaj de relaxare 100% calitate, 1 sedinta 50 ron, 30 min- 80 Ron, 1 ora 120 ron; **50 L;** ☎0765.351.863

268. **Roxana** Draguta si comunicativa te astept in compania mea pt a-ti oferi un masaj de neuitat. Poze reale 100% . Pt mai multe detalii ma poti contacta non-stop. Zona Titan **60 L;** ☎0720.649.968

269. **Ruxandra,** 27 ani, noua in zona. Finuta si draguta, te astept la un masaj de relaxare si tonifiere al trupului si sufletului la domiciliul meu discret si curat. Unirii. Zepter. **50 L;** ☎0739.115.415

270. **Servicii** de calitate, masaj, sauna, jacuzzi, Anna, medic kinetoterapeut, reala, selectiva, vesela si plina de viata, ofer servicii de calitate (diverse tipuri de masaj) la domiciliul meu sau la hotel, domnilor discreti si generosi. **150 L;** ☎0738.141.644

271. **Servicii** ireprosabile de masaj, calitate, spa, Cand cauti servicii ireprosabile de masaj si remodelare corporala premium. Cauta servicii Spa. De ce? Pentru ca Spa Scorpion e o oaza de relaxare urbana chiar Ã®n mijlocul agitatiei Bucurestiului, ☎0751.823.535

272. **Silvia,** 34 ani, poze reale 100%, ofer domnilor generosi si manierati masaj de relaxare si intretinere efectuat pe masa de masaj cu uleiuri si creme. Discretie maxima, detalii la tel. Nu rasp. la nr. privat si sms. ☎0720.407.840

273. **Simona** 36 ani, poze reale din locatie. Bruneta finuta si stilata ofer masaj de neuitat domnilor manierati in loca?ia mea. Zona Obor -Colentina, **100 L;** ☎0736.676.955

274. **Simona,** 30 ani ofer masaj de relaxare la domiciliul meu, zona Kaufland Obor. Mai multe detalii la tel. Poze reale, **60 L;** ☎0748.944.812

275. **Singura** in locatie Unirii 100% reala sunt o bruneta draguta fara fite ofer clipe de neuitat, masaj. Curatenia si discretia ma defineste in totalitate, pentru mai multe detalii sunati-ma, stiu sa ma comport frumos cu tine speak english, **100 L;** ☎0734.471.262

276. **Sophie,** 25 ani, 1.60 cm si 48 kg. Feminitatea si bunul simt sunt calitatile care ma caracterizeaza. Va astept la un masaj de relaxare. Poze reale, nu insista. Zona Piata Muncii, **200 L;** ☎0725.458.291

277. **Spa,** jacuzzi, sauna, masaj oriental, apa iti incinge simturile. Rejuveneaza-te cu un pachet SPA, 120 min. la Noblesse Unic Masaj & Spa din str. Leonida nr. 8, in centru. Free drinks. Foto reale pe site. Masaj relaxare, body si oriental, **360 L;** ☎0727.148.861

278. **Spalatorie,** curatatorie haine Spalatorie, curatatorie haine, angajam personal pt functia de spalatoreasa, calcatoreasa si lucrator punct de predare/primire haine. Pt detalii mobil. **14.104 L;** ☎0745.175.060 anca.lavanderia@gmail.com

279. **Sunt** Carina, o domnisoara de 21 ani, 1.80, 60 kg noua in domeniu, locatie centrala. Te astept la mine pentru un masaj de relaxare mai multe detalii la tel., **60 L;** ☎0701.175.927

280. **Sunt** noua in zona Buna, sunt Adina, te astept la un masaj total de relaxare intr-un cadru intim domnilor cu bune maniere, mai multe detalii le ofer la tel., **50 L;** ☎0748.624.895

281. **Sunt** noua in zona Dristor ofer masaj de relaxare la domiciliul meu discre?ie seriozitate poze reale 30 ani Dristor, **50 L;** ☎0769.183.062

282. **Sunt** noua in zona Romana, pustoaica 19 ani, dulce foc, te invit in locatia mea pentru un super masaj de relaxare. Vino si te vei convinge. Nu rasp. la nr. privat, **100 L;** ☎0728.301.979

283. **Sunt** noua in zona, te astept pe tine domn generos sa te rasfat cu un masaj de relaxare in locatia mea discreta si curata. Titan ☎0734.477.470

284. **Taiere,** toaletare copaci taiem, toaletam, scoatem radacini copaci, defrisam si deztelenim terenuri, la cerere asiguram incarcare in auto, transportam masa lemnoasa, descarcam si depozitam la groapa de gunoi. **300 L;** ☎0744.876.332 dragomircornelcristi@yahoo.com

285. **Tanara,** 34 de ani, experienta, atestat, ofer masaj de relaxare profesional, masaj lombar, cervical, capilar, terapeutic, masajul de face pe masa de masaj, locatie centrala, foto reale din locatie, **100 L;** ☎0732.937.889

286. **Tanya,** bruneta, 30 de ani, ofer masaj de relaxare doar la domiciliul meu, igiena maxima. Mai multe detalii la telefon, zona Kaufland Obor, **80 L;** ☎0754.501.294

287. **Tineretului** Doamna matura ofer masaj de relaxare domnilor interesati de anuntul meu. Pentru mai multe detalii astept telefonul tau, **50 L;** ☎0747.683.925

288. **Unirii** nr 7 Ana 23 ani, iti ofer masaj de relaxare intr-un ambient placut, poze reale, discretie si seriozitate **70 L;** ☎0768.632.447

289. **Unirii,** Zepter, Andreea, te astept in locatia mea intr-un ambient placut pentru un masaj de relaxare, singura in locatie, poze reale 100%, mai multe detalii la tel., nu raspund la sms si nr. privat, 100 lei/h. **50 L;** ☎0761.984.032

290. **Vaida** 32 ani, doamna cu forme, iti pot oferi masaj de relaxare la domiciliul meu. mai multe detalii la telefon. Zona Stefan cel Mare, spital Colentina, **60 L;** ☎0735.194.926 bratucamelia87@yahoo.com

291. **Vand** afacere dispecerate taxi Vand afacere taxi dispecerate 2 pe Bucuresti. ☎0767.216.212 MOISEELENA2007@YAHOO.COM

292. **Veronica** doamna matura sunt noua in aceasta zona, discreta, te astept la un masaj de relaxare ofer seriozitate si cer la fel, zona Stefan cel Mare, spitaiul Colentina. **60 L;** ☎0731.084.734

293. **Visul** tau devine realitate, Bulevardul Decebal Buna, eu sunt secretul starii tale de bine. Sunt numele calitatii si rafinamentului. Sunt o fire aventuriera vesela sociabila si imi plac fanteziile. **100 L;** ☎0727.579.858

294. **Viviana,** 24 ani, ofer masaj total de relaxare intr-un ambient deosebit domnilor care apreciaza calitatea, Unirii Zepter, poze reale 100%, **100 L;** ☎0743.610.899

295. **Yasmina,** bruneta reala, selectiva, 28 de ani, ofer diverse tipuri de masaj corporal intr-un ambient deosebit domnilor pretentiosi care apreciaza calitatea, ofer conditii de lux, discretie. Zona centrala, **200 L;** ☎0799.396.558

LOCURI DE MUNCĂ

2 Locuri de muncă

Oferte full time

ÎI RUGĂM pe clienţii noştri să acorde tuturor şansa de a participa la ocuparea unui post, indiferent de: rasă, etnie, naţionalitate, limbă, religie, convingeri, categorie socială, categorie defavorizată, vîrstă, sex,orientare sexuală, cf. Legii 48/2002

1. **Absolvent** liceu sau facultate 2018, pentru postul de functionar economic fara experienta, pentru lucrari de birou in firma de contabilitate. CV la email ☎ office@mir.ro

2. **Absolventi,** someri dupa anul 2013 cu sau fara diploma. ☎0740.101.051 eliza@aktis.com.ro

3. **Activitate** suplimentara, 2-3 ore/zi, pentru cei care s-au saturat de serviciu. Stanescu. ☎0724.225.047

4. **Adjunct** sef depozit Fabrica cu profile din aluminiu, situata in Bolintin Deal, cauta adjunct sef productie cu experienta in conducerea personalului din depozit.

5. **Admin,** trainer, Studio 27 angajeaza personal cu experienta pentru postul de trainer. Cerinte: limba engleza avansat, sociabila, 8 h/zi, 5 ture/ saptamana, posibilitate de avansare, sistem de bonusare, **2.500 L;** ☎0765.640.271 hr@studio-27.ro

6. **Admin,** trainer, suplimentam postul, ai experienta ca trainer sau model, nivelul tau de limba engleza este peste mediu, vrei sa te alaturi unei echipe de top, aplica acum si beneficiaza de salariu fix + bonuri de masa + comision. Tura 1, ☎0748.589.879 contact@luxurystudio.ro

7. **Administratori** blocuri care sa indeplineasca si functia de casier pentru firma Scomet administrare imobile. Conditii obligatorii: permis, masina, atestat administrator imobile. Program 13.00-21.00, **2.200 L;** ☎021.336.77.44 office@scomet.ro

8. **AEK** Security Devision, angajeaza agenti securitate, receptioniste, servanti pompieri, dispeceri, sefi obiectiv. Salariu net 1.800-1.920 lei. Relatii: ☎0760.411.281 recrutare@aeksecurity.ro

9. **AEK** Seucrity Division angajeza agenti de paza pentru magazine situate in Mall-uri. Salariul net, **2.040 €;** ☎0760.411.281

10. **Agent** interventie cu permis categoria B si atestat; ☎021.335.84.20/ 0722.307.333 angajari@aba.ro www.abasecurity.ro

11. **AGENT** paza si ordine, agent control acces cu atestat; ☎021.335.84.20/ 0722.307.333 angajari@aba.ro www.abasecurity.ro

12. **Agent** call center daca vrei sa lucrezi intr-un loc unde colegii iti sunt si prieteni, te asteptam in echipa noastra. Email: ☎0757.085.852 hr@cycle.ro

13. **Agent** call-center, daca vrei sa lucrezi intr-un call-center unde colegii iti sunt si prieteni, te asteptam in echipa noastra. Varsta nu conteaza ☎0757.085.852 hr@cycle.ro

14. **Agent** curatenie 8 ore. Program: schimb 1, schimb 220 locuri disponibile. Salariu in functie de locatie Intre 1.400 si 1.600 lei net in mana. Contract munca full time **1.450 L;** ☎0799.773.033/ 0799.883.710 office@mavim.ro

15. **Agent** curatenie angajam pentru curatenie cladiri, persoana dinamica cu experienta, posesor carnet categoria B. Salariu atractiv, bonuri de masa ☎0724.386.660

16. **Agent** curatenie complex rezidential sector 2 ☎0742.118.631 arsratiohr@gmail.com

17. **Agent** curatenie birouri, executa lucrari de igienizare si curatenie specifice cladirilor de birouri (Pipera). Program 2 schimburi, luni-vineri, 8h (06-14/12-20). Pachet salarial 1.650 Lei. Detalii la telefon 0751017988 ☎0751.017.988

18. **Agent** curatenie echipa mobila/interventii, 2100 lei. ICS angajaza pentru echipa mobila de interventii personal (baieti) cu experienta in domeniu pentru lucrari de spalare a mochetelor, marmura, post construct, birouri, etc. Salariu motivant si contract; **2.100 L;** ☎0771.449.760

AEK SECURITY DIVISION ANGAJEAZĂ

- **ŞEFI TURĂ**
- **RECEPŢIONISTE**
- **SERVANŢI POMPIERI**
- **DISPECERI**

AGENŢI DE SECURITATE

Salariu net 1.800 - 1.920 lei

Relaţii: 0760.411.281

Email: recrutare@aeksecurity.ro

29. **Agent** imobiliar Agentie imobiliara cu experienta in domeniu, cu sediul in bulevardul Unirii si Calea Serban Voda, angajeaza agenti imobiliari cu sau fara experienta. Conditii foarte avantajose. www.cristalholding.ro; ☎0799.059.903 office@cristalholding.ro

30. Agent imobiliar, direct de la dezvoltator complex rezidential din Otopeni, cauta coleg cu experienta in vanzari pentru a se alatura echipei de la Home, salariu fix, comision, program full time ☎0728.700.329 orasanuelena22@gmail.com

31. Agent imobiliar/ consilier pentru biroul de vanzari al ansamblului rezidential Nuferilor.ro. Salariu fix plus comision, program 8 ore/zi, de preferat experienta/ masina/ domiciliu in Militari, 500 €; ☎0753.021.710 fam.suditu@gmail.com

43. Agent vanzari Digi Mobil descrierea postului: prezentarea si promovarea serviciilor din portofoliul companiei, creeaza, dezvolta si mentine legatura cu clientii/ potentialii clienti; 3.000 L; ☎0770.522.739 marian2.diaconu@rcs-rds.ro

44. Agent vanzari, companie importatoare si producatoare de produse alimentare naturale angajeaza personal calificat pentru departamentul vanzari. Postul implica munca de birou si/ sau teren ☎0740.101.051 eliza@aktis.com.ro

45. Agent vanzari, fabrica de confectii angajam peroana serioasa pentru aprovizionare si vanzari, posesor permis de conducere cat. B ☎0730.773.889 office@prettygirl@yahoo.ro

AGENŢI SECURITATE

pt MAGAZINE de renume din Bucureşti

Salariu începând de la 1.920 Lei NET- banii dvs. (contribuţiile şi impozitele fiind suportate de societate), salariul se plăteşte la timp, contract de muncă integral, sărbători legale plătite dublu, prime, servicii medicale gratuite, condiţii plăcute (se lucrează în interior, beneficiaţi de aer condiţionat), excursii gratuite munte / mare, calificare profesională gratuită.

Interviurile: Str. Calea Vitan nr. 293, sector 3, luni-vineri, 09.00-16.00.

Mijloace de transport: 124, 202, 223, 135, 123 Auchan Vitan, vis a vis de Târgul Auto Vitan.

Relaţii la tel. 0749.062.295

19. **Agent** curatenie, menajera, pentru sedii de firma, cladiri birouri, program 8 ore/zi sau part time, carte de munca. Salariul net 1400 lei + transport; **1.400 L;** ☎0732.405.096 office@curatluna.ro

20. **Agent** DDD dezinsectie, dezinfectie si deratizare cu carnet de conducere, pt. societate comerciala. Rugam seriozitate; ☎0733.127.777

21. **Agent** de curatenie, angajam personal cu experienta pentru echipa de interventii sau pentru concedii. Programul este flexibil iar pachetul salarial este format din salariu fix, tichete de masa si bonusuri. ☎0374.034.370 contact@winscope.ro

22. **Agent** de paza pentru magazin alimentar. Program de 8 ore de la 14 la 22. Agentul de paza trebuie sa aibe vigilenta de a descoperi persoanele cu tendinta de a fura ☎0724.510.904

23. **Agent** de paza Otopeni pentru complex rezidential din Otopeni. Program de lucru in ture. Asteptam cv-ul dumneavoastra la adresa de mail: orasanuelena22@gmail.com pentru mai multe detalii puteti suna la nr. de tel.; ☎0728.700.329/ 0762.796.081 orasanuelena22@gmail.com

24. **Agent** de paza, muncitori necalificati, incarcatori descarcatori angajam in zona Berceni pentru Corn Grain Fabrica de Faina. Se ofera salariu atractiv ☎0371.050.144

25. **Agent** de securitate cu atestat, Bronec angajeaza agenti securitate, femei si barbati. Pentru mai multe detalii va asteptam la sediul societatii: Str. Mesterul Manole nr. 1, bl. D17, sc. 1, et. 4, ap. 12, sect. 3, Bucuresti. ☎021.323.54.69/ 0730.583.840 bronec@bronec.ro

26. **Agent** de securitate, pentru Fox, fabrica de mezeluri. Atestat de paza. Spor de noapte, masa calda gratuita, bonusuri, nedeterminata, 12/24 -12/48. Sector 4. Contactati-ne intre 9-17, L-V; **1.500 L;** ☎0726.718.768

27. **Agent** de Vanzari firma de cleaning & DDD - Experienta nu este obligatorie. Cunostinte minime de calculator, dispus la deplasari in Bucuresti, se deconteaza transportul in comun. Salariu fix + comision; **2.400 L;**

28. **Agent** de vanzari, manager de cont, firma de cleaning & DDD. Experienta nu este obligatorie. Cunostinte minime de calculator, dispus la deplasari in Bucuresti, se deconteza transportul in comun. Salariu fix + comision pana la 5.000 Lei, **2.500 L;** ☎021.780.00.80/ 0751.127.227 contact@conexclean.ro

32. **Agent** marketing firma angajeaza agent marketing pentru promovarea produselor companiei cu experienta in domeniul hipermarketurilor, permis conducere, seriozitate, ☎0724.356.260 platinambalaje@gmail.com

33. **Agent** paza cu atestat si experienta. Bucuresti, sector 4? ☎0743.047.807 resurse.umane@montajelectric.ro

34. **Agent** paza Metrou Anghel Saligny, salariu 1400 lei net. ☎0773.358.159

35. **Agent** preluare comenzi - Cofetaria Alice preluarea, inregistrarea si redactarea comenzilor primite de la clienti (personal, pe mail si telefonic). Intocmirea si eliberarea facturilor fiscalei. Pregatirea pentru livrare a comenzilor; ☎0741.037.366 resurseumane@cofetariaalice.ro

36. **Agent** securitate, urgent, angajam Bucuresti si Ilfov. Salariul net 1.500-1.800 lei; ☎0727.762.119

37. **Agent** securitate, control acces birouri Bolintin Cautam agenti securitate pentru control acces birouri / post in interior, program de zi 6-22/8-18, zona Parc Logistic CTP, pe A1, langa Bolintin Deal, Ghionea, Ulmi, Joita. Sunati pentru detalii! **2.080 L;** ☎0723.511.588 hm.recrutare@yahoo.com

38. **Agent vanzare produse lactate, experienta. Salariu atractiv; ☎0732.792.202**

39. **Agent** vanzari Cerinte: experienta in domeniul vanzarii obiectelor sanitare (materiale destinate finisajelor si amenajarilor interioare) de minim 2-3 ani; ☎0729.932.957 doina@artemisromania.ro;doinadumitru@hotmail.com

40. **Agent** vanzari ne marim echipa. Daca esti agent vanzari cu experienta si doresti sa te alaturi echipei Cafy JR service si spalatorie auto, te asteptam sa vii la noi. Ne gasesti in strada Baicului, nr. 50. ☎0765.000.200/ 0799.400.300 contact@cafyjr.ro

41. **Agent** vanzari societate transport persoane, sediul in Buc. sector 2, zona Ritmului, angajeaza pentru tura noapte ☎0723.308.960 hr@cdy.ro

42. **Agent** vanzari credite bancare ne marim echipa de vanzari directe. Daca esti motivat financiar si cauti un job care sa iti ofere si timp liber, transmite CV-ul tau pe adresa andreea.ivanescu@otpadvisors.ro sau apel la tel. ☎0727.806.609 vacaru_andreea@yahoo.com

46. **Agenta** curatenie, Domnesti, Firma de curatenie angajam pentru locatie fixa, program fix 6-14. Se asigura transport dus intors, contract de munca. Se cere seriozitate si prezenta la timp, salariu 1.500 Lei in mana **1.500 L;** ☎0771.449.760

47. **Agenti** curatenie pentru cladire de birouri. Experienta de minim 3 ani in domeniu constituie un avantaj. Detalii la telefon. Asteptam CV-urile pe email ☎0757.027.528 career@coralconstruct.ro

48. **AGENTI** imobiliari cu sau fara experienta, comision 50%, zona centrala, oferim trainning gratuit, carte de munca, masina de serviciu, telefon, laptop, decont transport, program flexibil.Pentru angajare trimite-ti CV pe e-mail, ☎0748.288.684/ 031.401.29.06 alin@compleximobiliare.ro

49. **Agenti** curatenie baieti si fete, program 8 ore/ part time, seara, pentru birouri si spatii comerciale, salariu motivant, transport asigurat; tel 0723395147. ☎0723.395.147

50. **Agenti curatenie pentru Mall Iris Titan, sector 3. Se ofera: salariu motivant platit la timp, plata orelor suplimentare, bonuri de masa, program flexibil, training gratuit. Relatii la telefon; 1.800 L; ☎0744.355.883**

51. **Agenti curatenie birouri (barbati si femei) persoane active si muncitoare: program 8 ore luni-vineri, salariu+tichete+decont transport; ☎0735.883.335**

52. **Agenti** curatenie pentru Mall Iris Titan, sector 3. Se ofera: salariu motivant platit la timp, plata orelor suplimentare, bonuri de masa, program flexibil, training gratuit. Relatii la tel.: ☎0744.355.883

53. **Agenti** curatenie, femeie de serviciu firma servicii profesionale de curatenie, angajeaza personal feminin cu experienta, pentru obiective in diferite sectoare din Bucuresti, spatii comune in cladiri de birouri. Pachet salarial motivant. **1 L;**

54. **Agenti** curatenie, tura de noapte sau zi. Sediu birouri in Bucuresti, conditii avantajoase de salarizare, bonuri de masa, plata ore suplimentare, bonusuri. Puteti sa ne contactati de luni pana vineri intre orele 9-18 la tel.: ☎0784.290.182

55. **Agenti** de curatenie Firma de curatenie angajam sub contract de munca agenti de curatenie in Bucuresti, cu program flexibil, salariu motivant, tichete de masa, sporuri de performanta, plata orelor suplimentare. ☎0733.966.632 conicfinance@gmail.com

56. **Agenti** de curatenie, agenti de curatenie, (doamne sau domni) pentru cladiri de birouri, zone de centru, usor de ajuns cu orice mijloc , program l-v, 8, 6 sau 4 ore , s?rb?tori legale libere, mediu placut, echipa serioasa; **1.450 L;** ☎0785.482.082 Camelia.tudor10@yahoo.com

57. **Agenti** de curatenie, femei si barbati pentru hypermarket din zona Berceni. Program 8 ore, contract; ☎0758.044.134

58. **Agenti** de paza barbati si femei cu sau fara atestat pentru obiective situate in Pipera, Baneasa, Aviatorilor, Militari program in ture de 12 h. Salariu incepand de la 1.500 -2.000 Lei, se ofera bonusuri pentru performante **2.000 L;** ☎0769.075.999/ 021.311.35.13 angajari@carpatguard.ro

59. **Agenti** de paza pentru transport feroviar angajam urgent, salariu net. Telefon, **2.400 L;** ☎0799.746.324

60. **Agenti** de paza, femei, atestate, pentru receptie, din Bucuresti; ☎031.405.39.48

61. **Agenti** de paza, firma de paza angajeaza Agenti de paza cu/fara atestat, pentru paza obiectiv, Bucuresti, salariu de la 1.300 lei, cu carte de munca, program de lucru intreg. ☎0726.205.947

62. **Agenti de paza. Societate comerciala cu sediul pe Bd. Timisoara, nr. 94, sector 6, angajeaza agenti de paza, program de lucru 12/24, 12/48, salariu 1750 lei net + bonuri de masa in valoare de 200 lei. Programari interviuri la tel. ☎0723.937.649**

63. **Agenti** de securitate pentru firma de paza, cu sau fara atestat, pentru magazine. Salariul si programul de lucru sunt atractive. Pentru mai multe detalii, nu ezitati sa ne contactati la tel. ☎0738.644.615/ 0738.644.617

64. **Agenti** de securitate pentru obiectiv Mandy Foods, com. Glina, jud. Ilfov, certificat de calificare si atestat agent de paza/ securitate, disponibilitate la program in ture de 12/24 h-12/36 h, ☎0742.148.756 marina.babarogu@mandyfoods.ro

65. **Agenti de securitate pt. firma de paza. Conditii de lucru avantajoase si salariu motivant; ☎0744.339.169**

66. **Agenti** de securitate SC STG 2000 S.A angajeaza agenti de securitate cu atestat pentru obiectivele din Bucuresti, oferim conditii optime de lucru si salariu motivant; ☎031.805.55.26/ 0720.880.744

67. **Agenti** de securitate si pensionari pentru zonele Otopeni, sector 3, sector 6; ☎0720.594.543

68. **Agenti** de securitate pentru Bucuresti societate de paza angajeaza agenti de securitate in conditii avantajoase pentru Bucuresti. Telefon: ☎0722.525.343/ 0767.090.837 resurseumane@danol.ro

69. **Agenti** de securitate pentru monitorizare video ținuta civila, pentru zona Militari, salariu Ã®ntre 1600 plus bonuri de masa, ☎0767.980.339

70. **Agenti** de securitate si dispeceri pt firma de paza Societate de paza angajeaza agenti de securitate cu atestat si dispeceri centru de alarm?, in spatii bancare, pentru obiective in Bucuresti. www.csssecurity.ro ☎0722.669.714 resurseumane@csssecurity.ro

71. **Agenti** de securitate, posturi interior, program de zi, angajeaza conform legii 333/2003, Agentie de securitate. Salariul net 1.700-2.000 lei; ☎0747.221.397/ 021.337.44.77

ANGAJĂM **AGENȚI CURĂȚENIE**

TURA DE NOAPTE SAU ZI

SEDIU BIROURI ÎN BUCUREȘTI

- Condiții avantajoase de salarizare,
- Bonuri de masă,
- Plată ore suplimentare,
- Bonusuri

Puteți să ne contactați de luni până vineri între orele 9.00-18.00 la telefon:

0784.290.182

LOCURI DE MUNCĂ

MEGA IMAGE angajează pentru depozitul din POPEŞTI LEORDENI

MANIPULANŢI MĂRFURI (pickeri) LEGUME FRUCTE

Oferim: • Contract de muncă pe perioadă nedeterminată • Spor de noapte 25% • Spor de weekend: 10% sâmbăta, 15% duminica • Tichete de masă de 12 lei/zi lucrată • Bonus de productivitate (bonus mediu 650 lei brut) • Două zile libere pe săptămână • Masă caldă • Transport asigurat • Se lucrează doar tură de noapte (21.30 - 06.00)

Relaţii la depozitul din **Şos. Olteniţei nr 257, Popeşti Leordeni** sau la telefon **0372.102.807**

72. Agenti de securitate. Firma de paza, angajam agenti de securitate, calificati/ necalificati, pentru obiective din Bucuresti. Domiciliul: Bucuresti. Salariu motivant, fara intarzieri salariale. Tel.: ☎0734.222.064

73. **Agenti** de securitate. Respect Security angajeaza agenti de securitate. Cerinte minime: atestat, experienta in domeniu. Tel. ☎021.312.74.16

74. AGENTI DE VANZARI MARE PUBLICITATE ANGAJEAZA ANUNTUL TELEFONIC. CAUTAM PERSOANE DINAMICE CU EXPERIENTA IN VANZARI. TRIMITE CV-UL PE MAIL LA: ☎ REDACTIA@ANUNTUL.RO

75. **Agenti** imobiliari cu experienta Metropolitan Residence. Abilitati operare PC, orientare catre client, orientare catre rezultate, abilitatea de a lucra in echipa. Abilitati de comunicare, negociere, vanzare, organizare. CV la email, sa ajunta pe adresa: ☎ recrutari@metropolitanresidente.ro

76. **Agenti** imobiliari cu sau fara experienta, pentru zonele Piata Iancului, Unirii, Alba Iulia, Dristor, Tineretului, Vitan, Nerva Traian, oferim initiere, training, contract, auto, decont taxi, publicitate fara limita de buget, departament juridic **1.000 €;** ☎0744.597.597 hr@excesimobiliare.ro

77. **Agenti** imobiliari fete sau baieti, pentru agentie imobiliara cu vechime de 25 ani, in zona Teiul Doamnei, program flexibil, angajam persoane active, nu conteaza varsta; ☎0722.625.665

78. **Agenti** imobiliari, Agentie Imobiliara cu sediul in Sos. Iancului nr 17, sector 2 - Bucuresti, angajeaza agenti imobiliari pentru toate sectoarele, cu / fara experienta. Comision progresiv la vanzari. **1.000 €;** ☎0770.437.570 office5@mauwis.ro

79. **Agenti** imobiliari, cu sau fara experienta cu sau fara experienta, fete sau baieti, mediu de lucru profesionist, tanar si dinamic. Carte de munca, comision si bonusuri, locatie Universitate. Se ofera training, portofoliu de start, **2.500 L;** ☎0761.393.936

80. **Agenti** imobiliari. Agentie imobiliara zona Dristor, angajeaza personal cu sau fara experienta, carnet auto constituie un avantaj, cerem seriozitate; ☎0722.338.326

81. **Agenti imobiliari. Ne marim echipa. Agentie imobiliara situata ultracentral cu vasta experienta in domeniu, recruteaza agenti imobiliari cu sau fara experienta. Daca esti tanar, dinamic si doresti sa faci parte din echipa noastra, te asteptam la interviu. Se ofera comision si bonusuri atractive; ☎0748.498.163**

82. **Agenti** interventie, ce cauti? Un loc de munca stabil, unde sa poti fi motivat si respectat de angajator precum si de cei cu care intri in contact? Noi iti propunem sa incearci Guard One. ☎021.300.21.01 office@guardone.ro

83. **Agenti** paza in zonele Buftea, Otopeni, Straulesti, in conditii decente; ☎0723.139.522

84. **Agenti** paza barbati si femei - Iasi angajam agenti de paza barbati si femei cu sau fara atestat, pentru spatii comerciale Iasi; ☎0722.974.424 vogprotectionsistem@gmail.com

85. **Agenti** paza Berceni Libra Guard angajeaza agenti paza pt. Bucuresti zona Berceni. Salariu 1700 ron. **1.700 L;** ☎0755.000.687 Office@libraguard.ro

86. **Agenti** paza Bucuresti Libra Guard angajeaza agenti paza Bucuresti zonele Unirii, Timpuri Noi si Crangasi. Obiective industriale. Salariu 1.500 lei. **1.500 L;** ☎0784.908.888 office@libraguard.ro

87. **Agenti** paza Bucuresti Serban Voda Libra Guard angajeaza agenti paza pt. Bucuresti zona Serban Voda. Salariu 1700 Lei; **1.700 L;** ☎0758.113.453 office@libraguard.ro

88. **Agenti** paza Bucurestii Noi, Pajura. Libra Guard angajeaza agenti paza pt. Bucuresti zona Pajura Bucurestii Noi. Salariu 1.700 Lei. **1.700 L;** ☎0746.235.834 office@libraguard.ro

89. **Agenti** paza cu atestat, pentru Bucuresti, zona Theodor Pallady, sos Alexandriei, Romexpo, Drumu Intre Tarlare, Cernica, mai multe detalii la interviu, salariu 1.600 lei in mana, program 24/48 si 12/36, 1400 lei bani mana, ☎0728.873.928

90. **Agenti** paza Ghencea Libra Guard angajeaza agenti paza zona Ghencea si Prelungirea Ghencea. Salariu 1700 lei, **1.700 L;** ☎0758.113.453 Office@libraguard.ro

91. **Agenti** paza Militari Libra Guard angajeaza agenti paza pt. Bucuresti zona Militari. Salariu 1.700 ron. **1.700 L;** ☎0758.113.453 office@libraguard.ro

92. **Agenti** paza Piata Cosbuc, Libertatii, Libra Guard angajeaza agenti paza in Bucuresti, zona Piata Cosbuc, Libertatii, Bingo Europa. Salariu 1700 lei. **1.700 L;** ☎0755.000.687 Office@libraguard.ro

93. **Agenti** paza Prelungirea Ghencea Libra Guard angajeaza agenti paza pt zona Prelungirea Ghencea. Salariu **1.700 L;** ☎0758.113.453

94. **Agenti** paza Rahova Bucuresti, Libra Guard angajeaza agenti paza pt. Bucuresti zona Rahova. Salariu 1600 Ron **1.600 L;** ☎0755.000.687 office@libraguard.ro

95. **Agenti** paza Rahova Margeanului Libra Guard angajeaza agenti paza pt. Bucuresti zona Margeanului Rahova. Salariu 1700 Lei; **1.700 L;** ☎0755.000.687 office@libraguard.ro

96. **Agenti** paza Vitan Bucuresti, Libra Guard angajeaza agenti paza pt. Bucuresti zona Vitan. Salariu 1.700 Lei; **1.700 L;** ☎0755.000.687 Office@libraguard.ro

97. **Agenti** paza zona Pantelimon Libra Guard angajeaza agenti paza pt. Bucuresti, zona Pantelimon. Salariu **1.700 L;** ☎0755.000.687 Office@libraguard.ro

98. Agenti paza, control acces, cu experienta, post de zi, interior, program 12 ore, Mogosoaia, angajeaza Etalon Security, 10 lei/ora; ☎0723.691.373

99. **Agenti** paza, Berceni, Tineretului, Libra Guard angajeaeza agenti paza pt Bucuresti, zona Berceni Tineretului. Salariu 1500 lei. Este pentru complex rezidential, receptie scara bloc. **1.500 L;** ☎0746.235.834

100. **Agenti** securitate ce inseamna sa muncesti ca agent de securitate in Romania? Esti catalogat in toate felurile: bodyguard, pandar, paznic. Ce esti tu de fapt? Un om care-ti doresti un loc de munca stabil. ☎021.300.21.01 office@guardone.ro

101. **Agenti** securitate cu sau fara experienta pentru obiective situate in zona Militari. ☎0736.777.877 armand@companiadepaza.ro

102. **Agenti** securitate calificati, necalificati angajam pentru obiectivele societatii (Mega Image, Intersport, centre comerciale etc) din Bucuresti, salariu atractiv, program de lucru in ture. Tel. Dl Ionel ☎0752.212.779

103. **Agenti** securitate paza Agenti paza pentru cladiri de birouri, lucrul in ture 12/24. Salariu fix + bonuri de masa, (1.500-2.000 net) pachet asigurare medicala privata, mediu de lucru stabil, placut. ☎0766.741.053 office@hrdaily.ro

104. **Agenti** securitate pentru BMF Security pentru obiective in zonele Militari, Vitan. Analize medicale gratuite, contract nedeterminat. Relatii la tel. **1.900 L;** ☎0762.618.486 nicolaepriscoveanu@bmfsecurity.eu

105. **Agenti** securitate pentru firma de paza Angajam agenti securitate pentru obiectiv in Sibiu, 9 lei pe ora, program de lucru 2 zile cu 1 libera! ☎0734.444.411 alina@companiadepaza.ro

106. **Agenti** securitate pentru firma de paza angajam agenti securitate pentru obiective in Bucuresti, zona Bucurestii-Noi, Straulesti; ☎0720.077.418 sef.zona.b5@tiger.ro

107. **Agenti** securitate protocol birouri S1, Bucuresti se cere calificare sau disponibilitate pentru calificare, program de zi, insotire vizitatori, protocol bauturi racoritoare, cafele. Cadru lucru legal, salariu la timp, posibilitati de promovare; **2.080 L;** ☎0735.208.208/ 0723.511.588 recrutare@globalsecurity.ro

109. AGENTI SECURITATE, INCLUSIV PENSIONARI, ZONA BERCENI. OFERIM SCOLARIZARE, SALARIU LA TIMP, FARA INTARZIERI. PROGRAM LUNI- VINERI, ORELE 09,00-14,00. ☎0764.961.496

108. **Agenti** securitate sala de jocuri zona Voluntari Firma de paza angajeaza agent de securitate pentru sala de jocuri mecanice situata la 200 de metri de primaria Voluntari. ☎0728.222.889 armand@companiadepaza.ro

110. **Agenti** securitate, Romguard Security angajeaza urgent personal pentru diverse locatii din Bucuresti program de lucru variat eventual plata salariului saptamanal, bonusuri lunare echipament si scolarizare gratuita, tel; **2.000 L;** ☎0726.741.032/ 0720.548.975 resurseumane@romguardsecurity.com

111. **Agenti** securitate, X Guard Security System angajam pentru zonele Baneasa, Aviatiei, Aeroport Otopeni, sector 6.Obiective: rezidential, scoli private, aeroport Otopeni, parcuri. Salariul in functie de obiectiv, platit la timp ☎0744.396.912/ 0744.396.934

112. **Agenti** securitate. Societate de securitate angajeaza agenti de securitate, sef itura, dispeceri pentru hypermarketuri situate in toate sectoarele din Bucuresti (posturi interioare). Oferim contract de munca cu norma intreaga de lucru, perioada nedeterminata, salariul net 1.470-1.800, platit la timp. Nu este necesara experienta si detinerea atestatului. Anuntul este valabil atat pentru barbati cat si pentru doamne. Telefon: ☎0751.168.536

113. **Agenti** vanzari baieti si fete pentru firma internationala. Avansare rapida, salariu+ bonusuri. Oferim cazare; ☎0371.477.855

114. **Agenti** vanzari prin telefon cu posibilitate imediata de angajare. Program full time (de luni-vineri). Postul nu necesita experienta. Detalii la numarul. ☎0739.191.474 m.publi@yahoo.com

115. **Agenti** vanzari bilete pentru soc. transport persoane, sector 2, zona Obor ☎0723.308.960 hr@cdy.ro

116. **Agenti** vanzari doamne si domni cu/fara experienta venit net min. de la 2200 Lei max. 5.000 Lei, in functie de realizari, etc., deplasari saptamanale la nivel national, pers. serioase si disponibile, cu exp. la sofat, **2.200 L;** ☎0758.098.847 agentvanzari2018@gmail.com

117. **Agenti** vanzari pentru promovare, vanzare si distributie cu sau fara experienta, fara limita de varsta, program flexibil. Oferim cazare; ☎0733.380.388

118. **Agenti,** soferi curieri, SC Hermes Courier angajeaza pentru Bucuresti. Cerinte: permis conducere cat. B, experienta in distributie/ livrari, ☎0784.888.853

119. **Agenti. Angajam agenti securitate zona Bucuresti-Ilfov; ☎021.335.03.11/ 0732.690.571**

120. **Agenti.** Firma de paza angajeaza urgent agenti de securitate; ☎0751.214.835

121. **Airbnbservices** cauta noi colegi. Operatoare customer service intr-un nou concept de a relationa cu utilizatorii exclusiv digitalizat cu interventie minima umana. Salariul net 2800 lei plus bonusuri de performanta; ☎0768.444.844 jobs@airbnbservices.ro

122. **Aj.tipograf-calificat** sau in vederea calificarii, tipografie offset angajeaza ajutor tiparitor (tipograf) in sectorul 2, Pantelimon, experienta in tipografie offset un avantaj. Cautam si pt calificare la locul de munca. Telefon intre orele 9-18; **1 L;** ☎0747.592.038 office@ericom.ro

123. **Ajutor** ospatar, ajutor bucatar, fete, femeie la vase restaurant Calea Victoriei salariul avantajoas, conditii deosebite. Urgent. ☎0723.197.156

124. **Ajutor** bar, castiguri minim 2400, taxi decontat, mese asigurate, bauturi asigurate, punct de lucru Barbu Vacarescu, ☎0735.870.212 georrge.ionita@gmail.com

125. **Ajutor** buc?tar Restaurant cu specific japonez, angajam ajutor de buc?tar cu sau f?r? experien?a. ☎0722.161.718/ 0768.703.807

126. **Ajutor** bucatar 2.000 ron si femeie la vase 1.800 ron, pt. restaurant-autoservire zona Armeneasca. Conditii avantajoase, program L-V 7-17; ☎0721.221.397

127. **Ajutor** bucatar Angajam ajutor bucatar in cadrul unui important lant de restaurante de tip fast-food, Bucuresti. Locatie: Mall Baneasa / Mall Promenada. Program lucru: 5 zile pe saptamana cu 2 libere, in 2 schimburi. **2.100 L;** ☎0799.762.360 Job@personnel.com.ro

128. **Ajutor** bucatar Angajam bucatar in cadrul unui important lant de restaurante de tip fast-food din Bucuresti.Locatie: Mall Baneasa. Program lucru: 5 zile pe saptamana cu 2 libere, in 2 schimburi. **2.100 L;** ☎0799.762.360 Job@personnel.com.ro

129. **Ajutor** bucatar Fara experienta cu calificare la locul de munca in fuctia de ajutor bucatar sau casier. Salariul in mana 2000 lei, o masa pe tura, www.angajaridodo.roSunati oricand! Merita; ☎0800.080.080 callcenter@dodopizza.ro

130. **Ajutor** bucatar Fast Food-La Baiatu, salariul 3000 lei, zona centrala (Piata Amzei), program flexibil; ☎0720.223.994

131. **Ajutor** bucatar pentru lucru cu carnea, curatat cartofi, curatenie la locul de munca, salariu 2000 lei, se lucreaza de luni pana vineri si sambata 1/2 zi, locatia se afla in cartierul Berceni, contract 8 ore, **2.000 L;** ☎0773.316.497

132. **Ajutor** bucatar pentru restaurant in Pipera, program 09.00-17.00, L-V. Salariu 2000 Lei (minim) ☎+40769953918

133. **Ajutor** bucatar restaurant fine dining angajam o persoana energica si responsabila, fara experienta in domeniu. Locatie: zona Palatului Parlamentului; ☎0371.303.700 office@restaurant-mahala.ro

134. **Ajutor** bucatar restaurant libanezi in Centru Istoric angajeaza ajutor bucatar; ☎0742.224.521/ 0742.224.521 Taghridelamine@yahoo.com

135. **Ajutor** bucatar Restaurant sect 3 zona magazin Titan, agajeaza personal cu experienta -post ajutor bucatar. Pentru stabilire interviu relatii la telefon. ☎0724.145.707

136. **Ajutor** bucatar Restaurant zona Cotroceni angajeaza ajutor bucatar si personal bucatarie. Pentru cei din provincie (familii) se poate asigura gratuit locuinta. **2.350 L;** ☎0744.432.111/ 021.316.43.26 office@marcon.ro

137. **Ajutor** bucatar Restaurantul Aria Gourmet Burger, zona Universitate, angajeaza ajutor de bucatar. Ai oportunitatea de a studia alaturi de profesionisti. Contract de munca, **1.800 L;** ☎0751.242.660 cismas_dan@yahoo.com

138. **Ajutor** bucatar Restaurantul Social1 (in fata Casei Poporului) angajeaza ajutor bucatar program flexibil full-time, salariu motivant + bonusuri. Detalii la nr. de telefon, ☎0731.322.472 resurse.umane@stadio.ro

150. **Ajutor** bucatar, vanzatoare la linie, si femeie la vase pentru autoservire zona Colentina Fundeni, 2 zile lucratoare cu 2 zile libere. Detalii de luni-vineri intre orele 9-17, la tel. ☎0785.660.612

151. **Ajutor** bucatar/spalator vase Hotel Ski&Sky Predeal angajeaza ajutor bucatar cu sau fara experienta. Salariu atractiv, oferim suplimentar masa si cazare; ☎0767.487.047 receptie@hotelskisky.ro

152. **Ajutor** bucatarie pentru gradinita/ after school sector 1, zona Piata Baneasa, salariu 1.700 Lei/luna net, in mana, program 8 ore, intre 8-16.30 sau 7-15.30, transport decontat. Rugam seriozitate. Depuneti CV pe email; **1.700 L;** ☎0747.179.897 contact@afterschoolsector1.ro

153. **Ajutor** cofetar angajam ajutor cofetar, femeie pentru laborator zona P-ta Romana, program15-20, de L-S. Salariu foarte atractiv. Se asigura contract si carte de munca; **2.000 L;** ☎0730.224.457 evolution_1960@yahoo.com

154. **Ajutor cofetar cu experienta. Program o zi cu o zi. 2.500 lei net, locatie sector 3 metrou. ☎0799.697.050**

155. **Ajutor** cofetar Laborator cofetarie, zona Autogara Rahova, cauta o persoana dornica sa invete, motivata sa lucreze, organizata, punctuala si careia sa-i placa aceasta meserie. Experienta nu este necesara. ☎0729.145.313 cvuri.office@gmail.com

156. **Ajutor** cofetar pentru laborator cofetarie situat in Militari, apropiere mall Plaza Romania. Contract perioada nedeterminata. Conditii deosebite, program decent. Salariu 2100 Lei net plus bonuri de masa, **2.100 L;** ☎0751.077.844/ 0743.501.155 laborator@chocolat.com.ro

157. **Ajutor** cofetar, fete, nu este nevoie de experienta in domeniu. Program 5 zile/ sapt., 8 ore/zi. Zona Barbu Vacarescu, gura de metrou Pipera sectorul 2. Salariu atractiv. Salariu de pornire 2000 Lei. Contract de munca 8h/zi **2.000 L;** ☎0722.891.651

158. **Ajutor** cofetar/ vanzator laborator cofetarie Bucuresti, angajam vÃÂnzator si ajutor cofetar cu experienta, 3-4 ore/zi. Salarizare motivanta. Detalii tel. sau CV: cofetariavaniliesiciocolata@gmail.com ☎0799.266.850 cofetariavaniliesiciocolata@gmail.com

159. **Ajutor** cofetar/ vanzator Laborator cofetarie Bucuresti, angajam vÃÂnzator si ajutor cofetar cu experienta, 3-4 ore/zi. Salarizare motivanta. Detalii tel. sau CV: cofetariavaniliesiciocolata@gmail.com. Tel 0799266850. ☎0799.266.850 cofetariavaniliesiciocolata@gmail.com

TIP TOP 1993 angajează **VÂNZĂTOARE**

pentru locațiile din BUCUREȘTI

Oferim: salariu motivant, bonus din vânzări, program flexibil

Informații la tel. **0732.672.654**

www.tiptop.ro

172. **Ajutor** de bucatar, persoana peste 50 de ani Firma de catering din sectorul 3 angajam o persoana peste 50 de ani pentru ca este mai serioasa. Salariu motivant, carte de munca, program in 2 schimburi. ☎0725.651.017 iahim192004@yahoo.com

173. **Ajutor de ospatar (picol), angajeaza restaurant din sectororul 4. Carte de munca, salariu motivant. Relatii la tel. dupa ora 10.00; ☎0723.608.420**

174. **Ajutor** de patiser pentru patiserie zona Bucurestii Noi, sector 1, metrou Jiului, program de lucru 8 ore tura de noapte, 5 zile/saptamana. Salariu in functie de experienta; **2.500 L;** ☎0722.244.333

175. **Ajutor** de patiser, cofetar, pentru cofetaria Alice (zona Piata Iancului). Nu este necesara experienta. Pachet salarial la angajare 1.750 net + bonuri de masa 200 Lei **1.950 L;** ☎0741.037.366 resurseumane@cofetariaalice.ro

176. **Ajutor** de vulcanizator cu sau fara experienta sector 3, urgent, salarizare 2.000-3.000 lei, ☎0723.772.532 autototal.complet@gmail.com

177. **Ajutor** gestionar Pentru un depozit alimentar din zona Pipera, angajam ajutor gestionar. Experienta 6 luni pe un post similar, program de luni pana vineri 06:00-14:30. Salariu negociabil, se deconteaza transport, ☎0729.699.825

178. **Ajutor** gestionar, Cofetaria Armand este in plina dezvoltare si sa dorim sa intarim echipa cu noi colegi. Suntem in cautarea unei persoane pentru pozitia de ajutor de gestionar ☎0728.182.402 cristina.ghiurluc@cofetariaarmand.ro

179. **Ajutor** gestionar, verificator angajam urgent pentru depozit. Salariu net: 1900 + tichete 300 ron. Program: 2 sch. Se asigura transport cu taxi. Locatie sector 3. Detalii la telefon **2.200 L;** ☎0737.814.574

180. **Ajutor** lucrator comercial Cofetaria Alice, descarca, depoziteaza si aranjeaza corect produsele de cofetarie, mentine curatenia in magazin. Pachet salarial la angajare 1.800 net + bonuri de masa 200 Lei. Program in ture L-D, 8h/zi, 5 zile/7; **2.000 L;** ☎0741.037.366 resurseumane@cofetariaalice.ro

181. **Ajutor** macelar Carmangerie, angajam ajutor de macelar. Oferim salariu atractiv. Rugam seriozitate. Punct de lucru: sector 5, Margeanului. Numar de contact: ☎0760.070.019

182. **Ajutor** masinist offset, tipograf Tipografie offset angajeaza ajutor masinist (tipograf) in sectorul 2, Pantelimon, experienta in tipografie offset un avantaj. Telefon intre orele 9-18. **1 L;** ☎0747.592.038 office@ericom.ro

183. **Ajutor** montator termopane cu minim de experienta in domeniu, cu permis categoria B, destept si care doreste sa avanseze repede. Salarii incepand de la 1.500 de lei pana la 2.500 de lei, urgent; ☎0728.371.397 Isaila_razvan@yahoo.com

184. **Ajutor** ospatar restaurant Tulin (specific libanez) cauta ajutor ospatar. Pentru detalii sunati intre 12:00-20:00; ☎0762.212.675 restauranttulin@yahoo.com

185. **Ajutor** ospatari, om la vase restaurant Greek Taverna din Mall Baneasa, angajeaza cu sau fara experienta ajutori ospatari 1200 lei si om la vase 1600 le. Program doua zile cu doua. Mai multe detalii la telefon; ☎0767.947.472

186. **Ajutor** patiser pentru patiserie centrala. Program luni-vineri: 8.00-18.00. Sambata 7.00- 14.00. Duminica liber **1.500 L;** ☎0741.972.442 alina_marcu2001@yahoo.com

187. **Ajutor** patiser salariu net, **2.600 L;** ☎0722.244.791

188. **Ajutor** patiser, salariu motivant; ☎0745.133.242

189. **Ajutor** patisier si cofetar laborator patiserie si cofetarie angajam ajutor patisier si cofetar. Program dupa necesitati, pentru detalii; ☎0741.777.509 mi@breadandspices.com.ro

190. AJUTOR PIZZAR SI CASERITA- VANZATOR CU POSIBILITATEA DE AVANSARE IN CADRUL COMPANIEI. RUGAM SERIOZITATE. ☎0722.209.953

191. **Ajutor** tehnician sisteme de securitate fara experienta, permis auto cat. B **2.000 L;** ☎0722.552.799 marketing@starc.ro

192. **Ajutor** vopsitor Reprezentanta service camioane si remorci, angajam ajutor vopsitor camioane cu experienta, venituri lunare 2.000-4.000 lei, conditii bune de lucru, Bd. Preciziei nr. 11, sector 6, metrou Industriilor, **2.200 L;** ☎0749.102.523/ 0749.102.603 resurseumane@edparts.ro

193. **Ambalatoare** pentru fabrica de margarina din calea Vitan 240, 3 schimburi, 6-14/14-22/22-6, 1300 Lei net, bonuri, bonusuri, prime, forma fizica buna, colaborare de lunga durata, cv obligatoriu **1.300 L;** ☎0746.111.159 info2@eghhr.ro

194. **Ambalatoare** produse si ambalator colete Personal (femei - inclusiv persoane aproape de pensionare) cu/ fara experienta pentru postul ambalator manual si pentru postul ambalator colete, carte de munca, salariu brut 2.350 ron, **2.350 L;** ☎0726.717.142 paun_m@ymail.com

195. **Ambalatoare/ri** carne pasare. cu sau fara experienta/calificare. Salariu atractiv+bonuri de masa (15 lei/zi)+prima zilnica (30lei). Contract de munca. Program L-V (10-19) Sector 3 (langa Auchan Vitan Bucuresti; ☎0741.212.102

196. **Ambalator** manual in cadrul unui magazin on-line. Salariu atractiv, bonuri de masa. Bragadiru. ☎0734.660.662

197. **Ambalator** colete - lucrator depozit ambalarea in mod corespunzator a coletelor; aranjarea produselor in depozit; incarcarea si descarcarea produselor in/din masini; Trimitere CV-uri la adresa: nicusor.manta@cel.ro ☎0724.339.221 nicusor.manta@cel.ro

198. **Ambalator** depozit Bucuresti ambalator depozit pentru impachetarea produselor(carti). Locatie depozit Sema-Parc sector 6. Salariu 1.600 Lei net, bonuri de masa, transport decontat. Programare telefonica pentru interviu; ☎0755.086.837 sonia.vijoaica@editura-art.ro

199. **Ambalator** manual, salariu motivant, pentru firma productie, Jilava; ☎0761.447.635

200. **Ambalator** preparate culinare Este responsabil de preluarea si ambalarea comenzilor,asigurarea necesarului de materiale pentru ambalare, efectuarea ambalarii precum si depozitarea produselor ambalate. Salariu motivant. ☎0731.617.815 resurse.umane@wuxing.ro

201. **Ambalator** produse textile, responsabilitati: curatat de ate, verificat si ambalat produse finite ☎0748.219.724 simona.stoica@bustieremedicale.ro

202. **Ambalator.** Fabrica de carne angajeaza ambalator manual pentru punct de lucru din Magurele. Oferim 1600 lei 1 masa pe zi. Pentru cei din localitate asiguram si cazare. ☎0727.857.390

203. **AMBALATORI** pentru fabrica produse panificatie din Bd. Theodor Pallady, langa statia de metrou Nicolae Teclu. Program in trei schimburi 6:00- 14:00-22:00; ☎021.451.14.75

204. **Ambalatori** depozit medicamente, urgent. Program 8 ore/ L-V/ 08.30-17.30. Salariu net: 1400 Ron + tichete 200 Ron. Transport asigurat din sector 6. Locatie Strada Rudeni **1.600 L;** ☎0737.814.574

205. **Ambalatori** manuali Angajam urgent ambalatori manuali pentru produse alimentare , solicitam seriozitate, Experienta nu este obligatorie.Sediul firmei este in Soseaua Vitan Barzesti nr 11C ☎031.428.05.03 OFFICE@KINGOF-SWEETS.RO

206. **Ambalatori** manuali Angajam urgent ambalatori manuali pentru produse alimentare, solicitam seriozitate. Experienta nu este obligatorie. Sediul firmei este in Soseaua Vitan Barzesti nr. 11C; ☎031.428.05.03 OFFICE@KINGOF-SWEETS.RO

207. **Ambalatori** manuali si muncitori necalificati Companie multinationala ce are ca obiect de activitate producerea de ambalaje din carton angajeaza: muncitori necalificati, ambalatori manuali, ☎0747.498.673 adrian.necula@wilkins.ro

208. **Ambalatori** medicamente pt. fabrica sector 2. Program: 3 schimburi, 8 ore, L-V. Salariu net 1200 lei, tichete masa 15 lei, decont transport, bonusuri, produse, cadouri Craciun, Pasti, 8 martie, 1 iunie **1.500 L;** ☎031.429.81.17

209. **Ambalatori,** personal industria cosmetica. Angajam ambalatori productie cosmetica. Conditii de munca deosebite. Program de lucru: 07,30 - 16,00. Salariu pe cartea de munca, bonuri de masa. Locatie: Bucuresti, ☎ ionel.gherghe@exmobi.ro

210. **Ambalatori, muncitori -operatori, salariul 1.600 lei in mana, bonuri de masa, spor de weekend, o masa calda. Program de lucru 2-3 schimburi. Locatie Bd Timisoara, nr. 94, sector 6. Detalii: 1.600 L; ☎0732.673.523/ 0732.672.654**

211. **Ambalatori, muncitori-operatori, salariul 1600 lei in mana, bonuri de masa, spor de weekend, o masa calda. Program de lucru 2-3 schimburi, locatie Bd. Timisoara, nr. 94, sector 6. Detalii tel. 1.600 L; ☎0732.673.523/ 0732.672.654**

Companie de renume în transportul pacienților dializați angajează

Șoferi cu experiență minim 3 ani,

în vederea transportului pacienților dializați din București, cât și din împrejurimi.
Plata salariilor la timp, contract de muncă integral, sărbători legale platite dublu,
servicii medicale, stabilitatea locului de muncă

Contact: **0758.025.805**

139. Ajutor bucatar - pizzar pentru restaurant central. Salariu atractiv 2.800-3.000 lei, cu posibilitate de avansare; ☎0767.668.905

140. **Ajutor** bucatar cu experienta obligatorie catering cu meniu romanesc isi mareste echipa cu ajutor bucatar cu experienta. Program: luni-vineri. Salariu: 2500-3.000 lei net. Oferim forme legale, salariu la timp. Sect 1, Calea Grivitei. **3.000 L;** ☎0785.774.563 cateringsector1@gmail.com

141. **Ajutor bucatar lucrator comercial, sau operator curatenie. Daca esti vesel, punctual si-ti place sa lucrezi in echipa, atunci te asteptam in Echipa Springtime. Program full-time sau part-time (in weekend sau in timpul saptamanii). CV la e-mail. Informatii la tel. ☎0752.097.890/ 0752.273.287 resurseumane@springtime.ro**

142. **Ajutor** bucatar pentru bucatarie pizza, Cautam persoana energica, dornica de munca, minim de experienta. Detalii la telefon ☎0722.718.831 comercial.cuptorulculemne@gmail.com

143. **Ajutor** bucatar shaorma si ajutor ospatar cu sau fara experienta. Salariul de inceput este 1.700 ron in mana, 2 mese/zi, bonusuri, crestere salariala in functie de performanta. CV-urile pe mail. **1.700 L;** ☎0748.246.246 madobucuresti@mado.ro

144. **Ajutor** bucatar si bucatar sectia rece pentru Lente Arcului, asiguram salariu motivant, tips, transport; ☎0764.718.500 alex@lente.ro

145. **Ajutor** bucatar si cofetar in bucataria raw vegana. Daca nu ai experienta, te vom invata noi; ☎0721.410.401/ 0723.165.461 roxana@bistrorawvegan.com

146. **Ajutor** bucatar, angajam fara experienta cu calificare la locul de munca. Salariu in mana 1800 lei plus o masa pe zi. ☎0800.080.080 callcenter@dodopizza.ro

147. **Ajutor** bucatar, La Campineanu este o locatie de tip restaurant cu linie calda si catering in centrul Bucurestiului. Avem nevoie de un ajutor bucatar (pregatirea legumelor pentru mancarurile gatite), gratar **2.000 L;** ☎0724.908.908

148. **Ajutor** bucatar, restaurant Suzana Ribs Bucuresti. Se cere experienta minim 1 an in domeniu. Se ofera: salariu- atractiv, lucru in ture si alte beneficii. Localul este situat in zona Rondul Cosbuc; ☎0785.444.442 office@suzanaribs.ro

149. **Ajutor** bucatar, femeie serviciu vase, Restaurant Shorley cu sediul in Grozavesti, str. Economu Cezarescu, nr. 50, S6, angajeaza ajutor bucatar si femeie serviciu si. vase; ☎0722.366.583 ion.sorlei@gmail.com www.shorleyrestaurant.ro

160. **Ajutor contabil cunoscator al programului Saga pt. birou contabilitate zona Universitate. Tel/ mail ☎0748.291.222 expert.office@yahoo.com**

161. **Ajutor** contabil, contabil junior cu experienta in cunoasterea programului Saga Software (zona Calea Mosilor - Obor). Va rugam transmiteti CV la mail: ☎ contact@globalconta.ro

162. **Ajutor** de bucatar pentru linia de autoservire si femeie la curatenie si vase. Program luni-vineri; ☎0745.756.819

163. **Ajutor** de bucatar pt. restaurant situat in sector 2, angajeaza ajutor de bucatar cu experienta, conditii avantajoase: program 2 cu 2 zile, contract de munca, tips din vanzare, transport asigurat, rog seriozitate. **2.500 L;** ☎0761.601.441/ 0768.143.658 dbrisit@yahoo.com

164. **Ajutor** de bucatar zona metrou Pipera, program luni - vineri 07:00 - 16:00, salariu atractiv

165. **Ajutor** de bucatar la Wasabi Running Sushi din Afi Cotroc cu sau fara experienta, cautam 2 persoane care sa invete sa faca sushi, oferim specializare. Salariu motivant, bonuri de masa bonus vanzar, tips, **2.500 L;** ☎0744.261.471 andra.wasabi@gmail.com

166. **Ajutor** de bucatar restaurant Floreasca Experienta de ajutor de bucatat minim de 6 luni. Se lucreaza in ture de 8 si 10 ore. Weekendul este liber. Salariu fix atractiv; ☎0769.394.331 marin@3dhumandevelopment.ro

167. **Ajutor** de bucatar salate garnituri Restaurant & Delivery cu sediul in Sector 6, angajeaza ajutor de bucatar pe rece, cu experienta profesionala medie spre avansata. Program 1/1 zi , 1 masa si o cafea asigurata, tips; ☎0768.484.287 pascualexandru.restaurantdivino@yahoo.com

168. **Ajutor** de bucatar si bucatar, Restaurantul Vivo isi mareste echipa. Se ofera pachet salarial atractiv peste media din domeniu, bonuri de masa, posibilitatea de promovare. Afi Cotroceni; ☎0787.709.154 mircea@vivorestaurants.com

169. **Ajutor** de bucatar si personal montat comenzi la pranz pentru firma de catering din sectorul 3, ☎0725.651.017 iahim192004@yahoo.com

170. **Ajutor** de bucatar, restaurant cu specific Italian, situat in sector 2, angajeaza ajutor de bucatar (doamna) cu experienta, rog seriozitate, conditii avantajoase: transport asigurat, masa asigurata, tips. **2.500 L;** ☎0722.813.552/ 0725.246.188 ancalearoma@yahoo.com

171. **Ajutor** de bucatar, restaurantele Rawdia (www.rawdia.ro) isi cauta coechipieri pentru postul de ajutor de bucatar pentru restaurantul din Bucuresti, persoane cu dorinta de a invata si evolua in acest mediu, a acumula noi ☎0765.556.444 jad.alame@rawdia.ro

SpotVision Electric & Lighting

depozit produse electrice angajează

ŞOFER

Relaţii la depozitul din Bucureşti, Bd. Iuliu Maniu nr. 616

CV la email: alina@spotvisionelectric.ro

Tel: **0742.178.750**

Firmă de pază angajează

AGENŢI de SECURITATE

cu sau fără atestat, pentru magazine

Salariul şi programul de lucru sunt atractive!

Pentru mai multe detalii, nu ezitaţi să ne contactaţi la:

0738.644.615/ 0738.644.617

LOCURI DE MUNCĂ

ELNET SECURITY Protecting People and Places angajează

PERSONAL de PAZĂ
(cu sau fără atestat)

- pentru SPAŢII COMERCIALE în Bucureşti şi Ilfov
- pentru program de 24h/48h, în Bucureşti

SALARIU ATRACTIV

Tel.: 0759.046.133/ 0735.188.870

212. **Angajam** modelator covrigi angajam modelatori covrigi zona Bratianu program 8 ore sau o zi cu o zi. Salariu 1600-1800 lei. ☎0769.695.878 alina201133@gmail.com

213. **Angajeaza** Clean Spot angajeaza personal pentru curatenie haine,calcator,curatare haine,etc cu sau fara experienta,instruire la locul de munca,nu conteaza varsta.Salariu motivant,mariri de salariu frecvente. ☎0722.351.441

214. **Arabesque** angajeaza gestionar depozit Cerinte: studii medii, experienta minim 6 luni intr-un post similar, persoana organizata, atentie la detalii. ☎0748.201.983 hr.militari@arabesque.ro

215. **Arabesque** angajeaza tamplar Responsabilitati: debitare si cantuire PAL conform schitelor si diagramelor de taiere. Oferta: posibilitate de dezvoltare profesionala, tichete de masa, mediu de lucru profesionist; ☎0748.201.983

216. **Asamblatori** echipamente electrice Montare, asamblare componente electrice - pentru iluminatul stradal. Se ofera training la locul de munca, decontare transport, bonusuri de performanta; ☎0756.140.001 office@urbio-romania.ro

217. **Asistent** BFKT Top Med Assistance cauta asistenti BFKT pentru efectuarea programelor de masaj/recuperare medicala la domiciliul pacientului. Pentru detalii, nu ezitati sa ne contactati. ☎0735.054.283 topmedassistance@yahoo.com

218. **Asistent** contabil si inspector resurse umane pentru societate de contabilitate din sectorul 3, cunoasterea programului Saga reprezinta un avantaj. Rog CV la adresa de mail mentionata ☎ situatiicontabile@yahoo.com

219. **Asistent** depozit, magazin de haine in zona centrala din Bucuresti Unirii cauta o doamna pentru lucrul in depozit. Curatenie in magazin, pregatirea produselor, (calcat, alarmat etichetat). Salariu 1600 net ☎0732.255.447 ofeliailie@yahoo.com

220. **Asistent** electrician auto reprezentanta service camioane si remorci angajam asistent electrician auto,diploma de electrician, fara experienta oferim conditii bune de lucru, bd. Preciziei, rog trimiteti CV la email; **2.000 L;** ☎0749.102.603/ 0749.102.608 resurseumane@edparts.ro

221. **Asistent** farmacie. farmacie angajeaza asistent farmacie - cu studii de specialitate sau sau in curs de finalizare. Oferim mediu de lucru placut, posibilitati promovare. Relatii la telefonul afisat sau prin email; ☎0721.097.967 recrutari.farma@gmail.com

222. **Asistent** manager cu studii superioare si experienta pentru clinica stomatologica, zona P-ta Romana, se ofera conditii avantajoase de desfasurare a activitatii. Va rugam sa trimiteti CV, insotit de o poza recenta. ☎0722.543.676 drdima@dentalprogress.ro

223. **Asistent** manager SC Plus Protect Security Srl angajeaza asistent manager cu experienta. Program L-V 08-16CV la email office@plusprotect.ro

224. **Asistent** manager societate industriala, lideri in piata angajeaza asistent manager. ☎0758.013.633 dana.tudica@bestfoods-ltd.com

225. **Asistent** manager cu cunostinte PC, Word, Excel. Experienta in domeniul instalatiilor sanitare constituie un avantaj. Oferim salariu motivant. CV la email sau la tel nr. ☎0726.770.573 office@iproex-em.ro

226. **Asistent** manager cu experienta in salon de infrumusetare, salariu 2200+920 lei carte de munca platita pe 8 ore, program 2 zile cu 2, zona metrou Gorjului. Va rog cv pe mail. Detalii la tel., **2.500 L;** ☎0724.357.422 office@cmstill.ro

227. **Asistent** manager pentru clinica stomatologica situata in sectorul 1. Program full-time. Asteptam CV pe adresa email. Tel: ☎0758.396.333 office@dentiq-atelier.ro

228. **Asistent** manager, restaurant vietnamez cauta o persoana responsabila, cu energie pozitiva pentru pozitia de Asistent Manager. Studiile superioare in domeniul Marketing reprezinta un avantaj ☎0725.572.345 office@liwu.ro

229. **Asistent** manager, contabilitate primara, cauta asistent manager pt activitati de secretariat, contabilitate primara, facturare (Mentor), nir-uri, activitati de protocol. Program l-v 9:00-18:00, zona Victoriei. EXperienta minima. Asteptam CV. **2.000 L;** ☎ isrecruitment.ro@gmail.com

230. **Asistent** manager, secretara, consultant imobiliar Societate angajam secretara, asistent manager, consultant imobiliar. Se ofera salariu si bonusuri atractive. Experienta nu este obligatorie, ☎0722.647.127 office.upre@gmail.com

231. **Asistent** mecanic pentru reprezentanta service camioane si remorci, ucenici, fara experienta, cu diploma de mecanic, oferim conditii bune de lucru, oferim specializare, seriozitate, Preciziei nr. 11. **1.900 L;** ☎0749.102.608/ 0749.102.523 resurseumane@edparts.ro

232. **Asistent** medical pentru gradinita. Full sau part time. Beneficii si promovari, in functie de implicare si seriozitate, sector 6; ☎0739.842.516

233. **Asistent** medical, infirmiere Caminul de Batrani Colosseum din Bucuresti, sector 5, angajeaza asistenta medicala si infirmiere. Pentru mai multe informatii putem fi contactati la numarul de telefon. ☎0722.266.143 patuleavirgil@yahoo.com

234. **Asistenta** manager ofer colaborare asistenta/ secretara pentru o tanara cu sau fara experienta dornica de un job placut, motivant si stabil. Acceseaza WhatsApp pentru detalii complete **3.700 L;** ☎0756.538.209

235. **Asistenta** manager, aspect fizic ingrijit, cu/fara obligatii. Compania se ocupa cu recrutare de forta de munca pentru UK, **3.000 €;** ☎+4407383260402 dandanx2018@gmail.com

236. **Asistenta** manager, de preferinta cunoscatore limba germana, la cerere asiguram si masina personala, o masa pe zi si un avans de inceput daca este cazul. Detalii si foto pe mail: **4.000 L;** ☎ promovare.3@yahoo.com

237. **Asistenta** manager, secretara, agentie imobiliara, cu sau fara experienta cunostinte pc redactare, Office, dinamica, spirit de echipa, aspect fizic placut, responsabila, bun organizator, ☎0744.597.597 hr@excesimobiliare.ro

238. **Asistenta medicala angajam pentru camin de batrani zona Pantelimon; ☎0769.606.639**

239. **Asistenta** medicala Cabinet medicina de familie angajam asistenta medicala. Necesar:cunostinte medicale si de calculator. Cabinetul este in Bolintin Vale. Pt informatii: Dr. Ghinea Mirela; ☎0724.218.985 nicolescu60@yahoo.com

240. **Asistenta** medicala clinica medicala de recuperare si ingrijire angajeaza 3 asistente medicale cu experienta minim 1 an, ALP, Malpraxis. Program: full time sau part time. ☎021.210.27.31

241. **Asistenta** medicala pentru gradinita in sectorul 6 ☎031.421.43.74

242. **Asistenta** medicala clinica stomatologica sect. 1. Program full time. Cerinte: absolventa de scoala postliceala sau facultate. Asteptam CV pe adresa de email. office@dentiq-atelier.ro ☎0758.396.333 office@dentiq-atelier.ro

243. **Asistenta** medicala gradinita angajam asistenta medicala cu experienta in pediatrie pentru gradinita Copiii Montessori. Program lucru 08:30-13:30. Pachet financiar compatibil cu experienta candidatului; **2.000 L;** ☎0747.402.518 info.traian@copiiimontessori.ro

244. **ASISTENTA MEDICALA, INFIRMIERA, INGRIJITOARE, ANGAJEAZA CAMIN DE BATRANI, ZONA PRELUNGIREA GHENCEA; ☎0722.402.297**

245. **Asistenta** medicala. Camin de batrani Sectorul 1 (Bucurestii Noi-Pajura) angajeaza asistente medicale full time sau part time. ☎0722.306.974/ 0722.601.148

246. **Asistenta** online, vrei 10.500 $/luna? Activeaza ca model online si beneficiezi de bonus 3.000 lei la angajare, fitness si make-up gratuit. Program la alegere. Sunt acceptate si persoane fara experienta. Salariu 3.700 lei; **5.700 L;** ☎0744.378.116 officemystic@yahoo.com

247. **Asistenta** personala director Firma de constructii angajam asistenta personala pentru Directorul General. Se cere CV cu poza, aspect fizic placut,fara obligatii personale, cunoastere pachet Office. **3.000 L;** ☎ adrian.damdconstruct@gmail.com

248. **Asistenta** stomatologie pt. program full time + contract de munca, cabinetul este situat central. Aproape de metrou Izvor, pentru mai multe detalii sunati la nr de tel. sau trimiteti CV la adresa de mail ☎0726.439.492 stoma_sl@yahoo.com

249. **Asistente** medicale Clinica medicala de estetica, angajeaza asistente medicala- program full time si part time. Conditii de munca avantajoase, bonusuri, ambianta foarte placuta, ☎0766.483.103 Artesteticutopia@gmail.com

250. **Asistente** si infirmiere pentru camin de batrani Bucuresti, urgent. Conditii avantajoase. Relatii la tel. ☎0744.321.376/ 0728.555.959

251. **Asistente** stomatologie Clinica Dentara Art Implant, angajeaza asistente medicale (program de 6 si 8 ore). Oferim conditii de munca superioare, contract de munca si un salariu foarte avantajos, ☎0726.363.120 Artimplant.ro@gmail.com

252. **Asistenti medicali pentru camin de batrani. Program 12 h/ 150 lei si infiermiere program 24/48 h/ 250 lei; ☎0730.225.042**

253. **Asociatie** proprietari din Voluntari, Ilfov, angajeaza cu carte de munca femeie de serviciu, salariu net 1.400 lei, detalii la tel. ☎0747.014.225

254. **Atelierul de Panza angajeaza croitor/ croitoreasa in zonele Baneasa si Piata Alba Iulia. Experienta minim 1 an; ☎0735.215.453**

255. **B3ton** RestoBar angajeaza femeie la vase si curatenie. Conditii de munca foarte bune.Program 2 zile cu 2 libere. Masa asigurata, Tips, transpsort asigurat, cu posibilitatea de crestere a salariului, **1.800 L;** ☎0724.590.863

256. **Baduc** SA angajeaza operatoare facturare cerinte: studii medii/ superioare, cunostinte operare pc si Microsoft Office. Locatii: Bucuresti si Popesti - Leordeni ☎0745.101.251 liliana.constantin@baduc.ro

257. **Baiat** pt depozit, in complexul smart expo-flora din orasul Voluntari. **2.500 L;** ☎0799.645.192 murat_yas@yahoo.com

258. **Baiat** pentru ambalare produse program full time 8h. Salariu 1.800 Lei. Ambalarea comenzilor in cutii. Colete de dimensiuni mici si usoare. Bucuresti **1.800 L;** ☎0721.251.170

259. **Baiat.** Servicii funerare angajez baiat cu permis auto pt firma servicii funerare. Domiciliu in sectorul 2, 3 sau imprejurimi. Detalii la telefon, **2.000 L;** ☎0736.762.650/ 0768.744.637

260. **Baieti** si fete, pregatire, ambalare legume fructe pentru depozit frigorific situat in cartier Berceni, langa magazinul Metro. Program L-V: 07-17, S: 07-14. Autobuze 312; 141; 220; 232; **2.000 L;** ☎0722.242.797/ 0722.600.959 simaimpex@yahoo.com

261. **Barbati** muncitori necalificati, angajez barbati pentru balotat carton si folie pentru zona Militari sector 6. Salariu intre 1500 - 2000 RON in mana. Mai multe relatii la telefon; ☎0755.036.426

262. **Barbati** pentru curatenie si strans carucioare pentru hypermarket din zona Berceni; ☎0758.044.134

263. **Barista,** Ivy Coffeeshop din zona Piata Rosetti angajeaza barista, preferabil cu experienta. Mai multe informatii la tel. sau CV in email ☎0760.856.116 contact.dianei4@gmail.com

Ai peste 40 de ani și cauți un loc de muncă stabil și bine plătit?

Câștigă mii de $ pe lună

GARANTAT!

doar stând de vorbă pe internet!

0720.418.000

G4S angajează **MANIPULATOR VALORI** pentru Centrul de Procesare Bucureşti

Beneficii:
- Salariu motivant;
- Tichete de masă;
- Plata orelor suplimentare;
- Sporuri de noapte, de weekend şi de loialitate;
- Bonusuri de performanţă;
- Plata salariului la timp;
- Siguranţa locului de muncă etc.

Pentru angajare te rugăm să ne contactezi la 0728.130.612/ recrutare.g4s@ro.g4s.com

Eşti gata să faci parte din echipa G4S? **Securing Your World**

264. **Barman** Lente Dionisie Lupu angajeaza barman cu experienta; ☎0764.718.500 alex@lente.ro

265. **Barman** pentru restaurant cu specific Italian, situat in sector 2, conditii avantajoase: contract de munca, transport asigurat, masa asigurata, rog seriozitate; **2.000 L;** ☎0725.246.188/ 0761.515.503 ancalearoma@yahoo.com

266. **Barman** Restaurant din zona centrala angajeaza barman si ajutor barman cu sau fara experienta, salariu plus tips. Informatii la tel. ☎0760.856.116 contact.dianei4@gmail.com

267. **Barman** restaurant situat in Bucuresti, zona Rond Cosbuc. Cerinte: experienta minim 1 an, salariu atractiv, lucru in ture, alte beneficii; ☎0785.444.442 office@suzanaribs.ro

268. **Barman** cu experienta Bite cauta barman cu experienta pentru gestionarea activitatii de lucru in bar. Program 2 cu 2, 10-23. Se asigura transport si o masa pe zi. Salariul 1.500 lei + bonus. **2.000 L;** ☎0726.600.921 fadidraghici@gmail.com

269. **Barman** restaurant central restaurant central angajeaza barman. Carte de munca, se lucreaza in ture, bonusuri; **3.500 L;** ☎0733.500.300 office@embassy-one.ro

270. **Barman** si ospatar, fete si baieti, pentru Flamingo Bar&Grill din Drumul Taberei, Relatii la tel. sau la restaurant sau CV pe e-mail ☎0730.928.153 flamingofood2018@gmail.com

271. **Barman** si un ospatar cu experienta, oportunitate angajam pentru restaurant elegant, cu vad foarte bun, un barman si un ospatar cu experienta, respect pentru munca si pentru colegi. Cunoasterea limbii engleze necesara. Oferim si solicitam seriozitate ☎0762.660.625/ 0720.777.271 mihai.gavris@yahoo.com

272. **Barman,** femeie de serviciu, lucrator in bucatarie pentru societate; ☎0768.109.389/ 0762.174.848

273. **Barman,** pentru Roxy Pub Regie. Se ofera pachet salarial atractiv, procent, experienta minim 6 luni; ☎0785.224.502

274. **Barman-ospatar,** club de biliard Mercury, situat in sectorul 2 cauta fete/baieti spre angajare pentru postul barman/ospatar; ☎0726.605.399

275. **Barmani** si ospatari, hotelul Sheraton Bucuresti angajeaza barmani si ospatari, fete si baieti, cu sau fara experienta. CV-urile se pot depune personal la receptia hotelului sau la adresa de email mentionata ☎021.201.50.00 hr@sheratonbucharest.com www.sheraton-bucharest.com

276. **Barmani, ospatari, grataragiu, sofer, debarasatoare, ajutor bucatari, suprveghetori jocuri de noroc, vanzatori, lucratori comercial, zona Metrou Republica, urgent; ☎0762.741.201**

277. **Bellboy** si receptioner angajeaza hotel 4 stele Centrul Vechi. Conditii avantajoase. CV la mail; ☎0727.000.024 welcome@themansionhotel.ro

278. **Benzinarie.** Mol Caramfil (cartier Baneasa) angajeaza: casier 3 posturi, operator copertina 2 posturi, femeie pentru curatenie 1 post, relatii la numerele de telefon, ☎0723.233.448/ 0760.273.774 bicamarian@yahoo.com

279. **Bona** calma, rabdatoare si blanda, maximum 50 de ani, pt a ma ajuta cu cei 2 copii. Baietel de 2 ani si 5 luni si fetita de 3 luni. ☎0720.155.188 danaandreea86@gmail.com

280. **Bona** pentru fetita 1an 9 luni, in zona Piata Iancului ☎0722.376.101

281. **Bona** copil 1 an si 4 luni, 9 h/zi, Grozavesti, 2.000 lei. Guvernanta 2 copii de 1 an si 4 ani, 4 h/zi, Piata Romana, 1.700 lei. Bona copil 1 an si 7 luni, 10 h/zi, Unirii, 2.400 lei. ☎0764.185.105/ 0764.949.331

282. **Bona** copil 1 an, 8 h/zi, Piata Victoriei, 2.500 lei. Bona copil 1 an si 9 luni, 9 h/zi, Lujerului, 2.000 lei. Bona copil 4 ani, 6 h/zi, Pipera, 2.000 lei. ☎0764.185.105/ 0764.949.331

283. **Bona** fetita 3 ani si Menaj - termen lung Familie Ortodoxa practicanta cautam bona pt fetita 3 ani (Maria), menaj usor, gatit. Persoana ideala: nu fumeaza, gateste bine, este harnica, calda, placuta, prietenoasa si serioasa, **1.850 L;** ☎0773.985.220 larisarosca79@gmail.com

284. **Bona** interna pentru 2 copii cu varsta de 6 si 7 ani; ☎0722.111.082

285. **Bona** interna (Tunari, Ilfov), caut bona interna (weekend liber) pentru baietelul meu de 1 an si 9 luni. Doresc o persoana curata, calma, responsabila. Doamna va avea grija de baietel doar 4-5 h/ zi dupa venirea lui de la cresa; **2.000 L;** ☎0758.602.298 Manuela.luchian@yahoo.com

286. **Bona** interna cunoscatoare limba engleza Familie cu 2 copii au nevoie de o bona educata, responsabila, cunoscatoare de limba engleza, disponibilitate de a calatori in afara tarii, nefumatoare. Cazare, masa, transport asigurate, **4.000 L;** ☎0787.883.789/ 0735.277.484 contact@selectfamily.ro

287. **Bona** interna, copil 1 an, Herastrau, 3.500 lei. Bona copil 1 an, 8 h/zi, Cora Alexandriei, 2.500 lei. Menaja 8 h/zi, Herastrau, salariu atractiv. Bona copil 1 an si 3 luni, 6 h/zi, Viilor, 1.500 lei; ☎0764.185.105/ 0764.949.331

288. **Bona** interna, onesta angajez pentru ingrijirea a 2 copii (2 ani jumatate si 5 ani, fetite) si menaj. Salariu atractiv; ☎0730.860.283

289. **Bona** pentru copil doi ani zona Bucur Obor. Ofer salariu si eventual cazare; ☎0731.406.613

290. **Bona** pentru fetita de 1 an si 2 luni, zona oras Pantelimon. Doamna serioasa, educata, rabdatoare, curata. Program de inceput flexibil pentru acomodare, urmand sa lucreze program intreg din februarie, 9 ore/zi de luni pana vineri + 2 sambete pe luna (6 ore/sambata dimineata), salariul 1.400 lei. De preferat sa aiba carnet conducere pentru a ajunge mai usor si sa stea in zona apropiata de orasul Pantelimon. Disponibila pentru program flexibil, o saptamana dimineata, urmatoarea dupa amiaza; **1.400 L;** ☎0724.406.198

291. **Bona** pentru nou nascut care sa faca si menajul casei cand nu este solicitata de copil, in Otopeni, strada Polona. Locuinta este un apartament cu 3 camere. **3.000 L;** ☎0724.563.387

292. **Bona** pentru un copilas de 1 an si 5 luni. Program 6-8 ore. Atributii: doar grija pentru copil, fara menaj, fara alte atributii ☎0758.096.020 artimplant.contact@gmail.com

293. **Bona** serioasa angajez care sa iubeasca copii, s-ai ingrijeasca si sa faca menaj; ☎0721.165.128

294. **Bona,** 8 ore, 2000 lei, Militari Cautam o doamna care sa aiba grija de un copil de 10 luni; 8 ore pe zi, de luni pana vineri; salariul 2000 de lei; zona Militari. **2.000 L;** ☎0720.689.454

295. **Bona,** 8 ore, in 13 Septembrie 2000 lei negociabil, cautam o doamna care sa aiba grija de o fetita de 2 ani; 8 ore pe zi, intre 9:00 si 17:00, de luni pana vineri, in zona 13 Septembrie; salariul 2000 de lei negociabil. **2.000 L;** ☎0720.689.454

296. **Bona,** angajare imediata, Bona, Victoriei, 10 ore, 2500 L, fetita 2 ani. Dristor, 10 ore, copil 10 luni, 2500 L. Baneasa, Ratb 301, 9 ore, copil 7 luni, 2700 L.Baneasa, fetita 2 ani si 6 luni, 12-20, 2500 L. **3.500 L;** ☎0724.617.662 office@famileto.ro

297. **Bona,** cu experienta, metrou Dristor pentru baietel 10 luni, la 4 min de statia de metrou Dristor. Persoana cautata: are experienta, nefumatoare, gatit pt copil & menaj usor. Program: L-V, 8.30 A– 17.30 ☎0726.583.364 silviapavel@ymail.com

298. **Bona,** fetita 1,5 ani, Bd. Basarabia Muncii cautam o doamna pozitiva pentru un copil sociabil si jucaus, program: 8 ore/zi, luni-vineri. Se solicita doar activitati strict pt. copil. Locatie accesibila metrou si alte mijloace langa Spital Gomoiu **2.200 L;** ☎0721.129.288/ 0738.553.001

299. **Bona, menajere, ingrijire varstnici, angajeaza fara comision, Agentia BONA-MIA, program normal sau intern, salariu 2000-3000 lei, www.bonamia.ro, ☎0722.320.069/ 0722.320.045 recrutare@bonamia.ro**

300. **Bona/ supraveghetor copil cu autism, Militari cautam supraveghetor/ supraveghetoare pentru baiat (12 ani) cu autism. Program flexibil, 20-30 ore/ saptamana, salariu atractiv. Ideal persoana cu experienta, dar nu obligatoriu; ☎0724.617.662 office@famileto.ro**

301. **Bone, menajere, ingrijire varstnici, angajeaza-te gratuit prin site-ul www.ebona.ro. Gasesti oferte de lucru fara comision. www.ebona.ro, ☎ contact@ebona.ro**

302. **Bordurari, pavatori cu experienta in lucrari de montaj borduri si pavaje. Angajarea se face in conditiile legii. Salariu motivant si bonusuri. 3.000 L; ☎0756.336.468 asfarom@yahoo.com**

303. **Boulevard** Cafe angajeaza ajutor de bucatar cu sau fara experienta. Pentru informatii si programari sunati la numarul de telefon.Cerinte: seriozitate, punctualitate **1.900 L;** ☎0735.155.357 Cafeblv@gmail.com

304. **Boulevard** Cafe angajeaza ospatari, ospatarite cu experienta. Pentru informatii si programari sunati la numarul de telefon. Cerinte: seriozitate, punctualitate **1.300 L;** ☎0735.155.357 Cafeblv@gmail.com

305. **Brodeza,** pentru cusut manual cu acul broderie cu margele in atelierul de creatie Cristallini, infiintat in 2009, salariu atractiv, mediu de lucru placut, contract munca, program l-v, 8h cu pauza masa, zona Piata Victoriei, Aviatorilor. ☎0723.551.771 office@cristallini.com

306. **Brutar,** sector 1 program: L-V: 06:00 - 14:00, contract perioada nedeterminata, salariul 2.000 Lei, prima de Paste si Craciun. Detalii: ☎0770.274.055/ 0770.153.166 recrutare@ihres.ro

307. **Brutareasa** (paine si placinte) in Corbeanca, jud Ilfov. Salariu de la 1500 Lei net cu contract. Program: munca de zi, 40 ore/ saptamana. 8 ore/zi. Se deconteaza/ asigura transportul la si de la munca. Accept si fara experienta; ☎0755.224.549

308. **Brutareasa** zona Vitan pentru brutarie artizanala zona Vitan (Auchan, Piata Bobocica), program 2 schimburi: 6.00-14.30 si 13.00-21.30, salariu 1.700-2.000 Ron in functie de experienta **2.000 L;** ☎0786.578.570 corina.munteanu@mamapan.ro

309. **Bucatar** ajutor de bucatar si pizzer. Detalii la telefon; ☎0744.831.505

310. **Bucatar** Cald, supraveghetoare copii loc de joaca angajam, zona sens giratoriu Cristalului, Bragadiru, Ilfov; ☎0720.075.598

311. **Bucatar** cu experienta pt. Best Western Stil Hotel. Aviatiei, metrou Aurel Vlaicu. Oferim 13 salarii pe an, cazare gratuita. Concediu platit 22 zile/an cu cazare gratuita pe litoral. Asteptam CV la receptie; ☎021.233.39.90 office@hotelstil.ro

312. **Bucatar** Firma SC Nicogri Com 96 SRL cauta bucatar cu experienta, zona piata 1 Mai, salariu atractiv, full time, masa asigurata, pentru mai multe detalii sunati la nr de tel din anunt. ☎0720.832.923 info@lamirceamacelaru.ro

313. **Bucatar** in restaurant de tip catering, in zona Berceni Metalurgiei. Salariu flexibil. Mai multe detalii la telefon. ☎0765.408.233/ 0769.664.596 allex.marin@gmail.com

314. **Bucatar pentru restaurant central; ☎0767.668.905**

315. **Bucatar** pentru restaurant mediteranean din Pipera, program lejer, 3.000 Lei (minim), transport asigurat ☎+40769953918

316. **Bucatar** Restaurant & Delivery cu locatia in Drumul Taberei sector 6, angajeaza bucatar cu experienta in domeniu pe departamentul gratar-transare, portionare, preparare carne si prajire paneuri in friteuza. ☎0768.484.287 cosmin_sand_tour@yahoo.com

317. **Bucatar** Restaurant NoName angajeaza bucatar cu diploma si experienta ☎0761.280.642/ 021.332.00.29

318. **Bucatar** Restaurant situat in incinta Mall Vitan (Calea Dudesti) angajam urgent bucatar / bucatareasa. Masa inclusa, transport inclus, salariul de doua ori pe luna. **2.300 L;** ☎0749.924.459 sorin.nedelcu@olimpico.ro

319. **Bucatar** Roxy Pub (Regie) angajam bucatar cu experienta, se cere seriozitate, punctualitate, capacitate de a respecta meniul si retetarul restaurantului, atentie distributiva. Se ofera salariu atractiv+tips; ☎0785.224.502

320. **Bucatar** / ajutor de bucatar pentru restaurant restaurantul Olimpico situat in mall vitan angajeaza Bucatar /ajutor cu experienta. Contract de munca nedeterminat , masa si transport incluse. Plata salariului la doua saptamani (5 si 20 ale lunii); ☎0762.937.427 sorin.nedelcu@olimpico.ro

321. **Bucatar** / bucatareasa cu experienta relevanta ptr locatie tip "impinge tava" (ciorbe, sosuri, paneuri, salate, gratare, deserturi, etc), agil, responsabil, ingrijit, serios. Zona Calea Mosilor. Program 9 ore / zi, S-D liber, Sal. 2800 - 3200 lei, **3.200 L;** ☎0761.686.753 clienti@contabconsult.ro

322. **Bucatar** cald (zona Iancului) Bite cauta bucatari la cald responsabili, si cu experienta minim 12 luni. Salariul 2000-3500 in functie de experienta. Program 2 cu 2 sau 5 cu 2.Transport si masa asigurate. **2.500 L;** ☎0723.169.862/ 0726.600.921

323. **Bucatar** cald meniu international restaurant sect 2 langa metrou Stefan cel Mare angajeaza bucatar meniu international, minim 3 ani experienta ca si bucatar, nu ajutor, meniu a la carte , masa, transport, ctr de munca asigurate; **3.000 L;** ☎0722.893.404 contact@restaurantmonparis.ro

324. **Bucatar** cu experienta pentru restaurant. Mai multe detalii la telefon. ☎0722.718.831 comercial.cuptorulculemne@gmail.com

325. **Bucatar** cu experienta bucatarie romaneasca. firma catering circuit inchis. Se prepara zilnic felul 1 + felul 2 + gustari. Program luni - vineri - 06:00 - 15:00. Firma se afla in sectorul 3. Salariu 2500 lei net (in mana). **2.500 L;** ☎0757.574.194

326. **Bucatar cu spor si drag pentru gradinita! Locatia noastra este Pipera - Voluntari. Suntem in cautarea unui bucatar care sa gateasca cu pricepere si drag pentru gradinita noastra. Programul de lucru poate fi part-time 4-5 h, dar si program intreg 8 h. Cei interesati ne pot suna de luni-vineri intre orele 10-18 la tel: ☎0722.323.663**

327. **Bucatar** fast-food Angajam bucatar in cadrul unui important lant de restaurante de tip fast-food din Bucuresti.Locatie: Mall Baneasa. Program lucru:5 zile pe saptamana cu 2 libere, in 2 schimburi. **2.930 L;** ☎0799.762.360 Job@personnel.com.ro

328. **Bucatar** fast-food (shaormar) Fast food angajeaza shaormar,cu sau fara experienta Salariu motivant (de la 2000 lei), masa gratuita, transport asigurat, posibilitati reale de crestere in cariera. Pentru zona Cotroceni. ☎0771.018.684 hr.bucuresti@starkebab.ro

329. **Bucatar** la rece restaurant din centru capitalei angajeaza bucatar la rece cu experienta minim 1 an; ☎0741.055.359 cristina.raducu@restaurantelisabeta.ro

330. **Bucatar** pe cald. Restaurant cu sediul in sector 6, angajeaza bucatar pe cald cu experienta in domeniu, pe departamentul aragaz-tigai. Bucatarie romaneasca cu influente internationale. ☎0726.269.866 cosmin_sand_tour@yahoo.com

331. **Bucatar** pentru bucataria rece, Restaurant cu specific italian angajam bucatar pentru bucataria rece (salate, deserturi). Program 1 zi cu 1 zi. Adresa noastra str Nerva Traian 23, zona metrou Timpuri Noi. **2.600 L;** ☎0744.489.993

332. **Bucatar** pentru restaurant cu servire rapida contract de munca, program de lucru in ture: 08:00-16:30, 16:00-24:30, salariu 2800 lei + decont transport; **2.800 L;** ☎0743.155.016 ioana.ciuca@scandia.ro

333. **Bucatar** restaurant Floreasca Specific sunt produse din carne premium. Salariu atractiv. Se lucreaza A®n 2 ture de 8 si de 10 ore. Experienta minima de 1 an. Weekend-uri libere, ☎0769.394.331 marin@3dhumandevelopment.ro

334. **Bucatar** Rin Central Hotel, cu experienta pentru restaurant, evenimente private, conferinte. Program de lucru 2 zile lucratoare/ 2 libere. Poti depune cv-ul la receptia hotelului sau poti suna la numarul afisat ☎0731.111.164 resurseumane@rinhotels.ro

335. **Bucatar** salate restaurant Stadio restaurantul Stadio (Piata Universitatii) angajeaza bucatar salate, oferim un program flexibil, salariu motivant, decont transport si masa de pranz asigurata; ☎0731.322.472 andrei.buf@stadio.ro

336. **Bucatar** sectia calda restaurant Stadio situat in Piata Universitatii angajam bucatar grill, salariu atractiv, program flexibil, masa si transportul asigurate. Detalii la numarul de telefon; ☎0731.322.472 resurse.umane@stadio.ro

337. **Bucatar** sectia rece, castiguri bucatar sectia rece - minim 2800, taxi decontat, mese asigurate, bauturi asigurate, punct de lucru Barbu Vacarescu, Bucuresti; ☎ georrge.ionita@gmail.com

338. **Bucatar** sef cu experienta in bucatarie romaneasca si internationala, pentru bufet, cantina zona Floreasca. Persoana serioasa, capabila, bun organizator. Salariul de la 25 mil la 40 mil. Detalii la; ☎0727.880.528

339. **Bucatar** si ajutor bucatar restaurant in zona Baneasa, sector 1, angajeaza bucatari si ajutori bucatari cu experienta. ☎021.232.87.96/ 0736.445.737 office@lacocosatu.ro

340. **Bucatar** si ajutor de bucatar pentru cantina/ catering in incinta Ministerului Transporturilor, Zona Gara de Nord. Salariu avantajos, contract de munca, program luni - vineri ☎0723.793.620 Office@bunbun.ro

341. **Bucatar** si ajutor de bucatar, hotel 4 stele din Bucuresti angajam full time, salariu motivant si alte beneficii ☎0756.072.311 georgiana.bontas@hotelsiqua.ro

342. **Bucatar,** firma catering angajeaza bucatar, 3000 lei, contract de munca, program 6-15, de luni pana vineri si femeie la vase 1500 lei. **3.000 L;** ☎0736.689.060 roxana@delarte.ro

343. **Bucatar,** gradinita particulara angajeaza bucatar sau bucatareasa familiarizat cu meniuri vegetariene. Se gateste zilnic aprox. 40 de portii (30 de portii pentru copii). Mic-dejun, pranz si gustare de dupa-amiaza. **1.900 L;** ☎0745.019.611 office@amurtel.ro

344. **Bucatar,** luni-vineri 8 ore/zi, sambata si duminica liber, program 6-14, locatie Cotroceni; ☎0724.274.099

345. **Bucatar,** ne marim echipa, angajam bucatar cu contract de munca, salariu incepand cu 2500 Lei, program 2 zile cu 2 zile. Pentru mai multe detalii la telefon **2.500 L;** ☎0768.973.107 bacalu_alexandru@yahoo.com

346. **Bucatar,** personal la spalat vase, catering, zona Sebastian. ☎0722.806.412

347. **Bucatar,** Pizza Club Nr 16 din Camil Ressu Nr 16 angajeaza bucatar cu diploma. Salariu 2600 lei plus tips. Castig de minim 3300 lei. Programul de 2 zile cu 2 zile, un weekend liber unul se lucreaza; **3.300 L;** ☎0755.070.846/ 0784.378.378

348. **Bucatar,** vino sa lucrezi in unul din restaurantele SHC. Cautam colegi pentru pozitia de bucatar, care sa faca parte din echipa restaurantelor stadio, Social 1, Nor, bistro Cismigiu. Suna-ne la: ☎0731.332.472 nicoleta.deaconu@stadio.ro

349. **Bucatar,** ajutor bucatar Angajez ajutor bucatar, bucatar, full time, Bucuresti zona Piata Muncii, Calarasi; ☎0722.304.224 gabrielcurca@gmal.com

350. **Bucatar,** ajutor bucatar Restaurant in Sector 2, Popa Nan, angajeaza bucatar, ajutor de bucatar. Program 2 zile/2 zile, contract de munca, masa inclusa. ☎0724.321.689 contact@peterburger.ro

351. **Bucatar,** ajutor bucatar Restaurant Mancare cu Staif angajeaza bucatar/ajutor de bucatar, oferim salariu in functie de experienta cuprins intre 2200-2800 lei. Asteptam cv-ul dvs. pe mail. **500 €;** ☎0723.992.780 comenzi@mancarecustaif.ro

352. **Bucatar,** ajutor Bucatar, ospatar, camerista si receptioner pt. Ibis Hotels Sibiu.Oferim salariu atractiv si tichete de masa; ☎0746.339.732/ 0753.013.343

Clean Spot angajează

PERSONAL PENTRU CURĂŢĂTORIE HAINE: CĂLCĂTOR, CURĂŢITOR HAINE ETC CU SAU FĂRĂ EXPERIENŢĂ, INSTRUIRE LA LOCUL DE MUNCĂ, NU CONTEAZĂ VÂRSTA.

Salariu motivant, bonusuri, mariri de salariu frecvente.

Relații la **0722.351.441**

ELEKTRA INVEST SRL

Bucureşti angajează:

- **ELECTRICIENI MT+JT**
- **ŞOFERI PROFESIONIŞTI**
- **MUNCITORI NECALIFICAŢI**

Salariul este negociabil

Tel: 0721.639.827 / 0730.800.233

LOCURI DE MUNCĂ

IBIS Hotels București angajează

CAMERISTĂ, OSPĂTAR, RECEPȚIONER

Cu sau fără experiență
Persoană energică, flexibilă, amabilă, ordonată
Oferim salariu atractiv și tichete de masă
Tel. **021.300.91.15/ 0753.013.343**
CV la email: monica.gheorghe@ibishotels.ro
sau **h3302-qm@accor.com**

353. **Bucatar, ajutor bucatar, pizzar si lucrator bucatarie interna pentru toate zonele Bucurestiului. Companie multinationala domeniul food delivery deschide noi locatii si cauta colegi. Alaturati-va echipei noastre, se lucreaza 8 ore/zi, 2 zile libere pe saptamana, salariul cuprins intre 1400-2000 in functie de experienta, persoanele interesate pot suna la numerele de tel. CV la mail; ☎0720.987.739/ 0799.831.111/ 0747.815.440 claudia.petre@wisebox.ro**

354. **Bucatar,** ajutor de bucatar restaurant sector 3, angajam bucatar/ajutor de bucatar. ☎0755.943.606

355. **Bucatar,** ajutor de bucatar restaurant Tuk Tuk, Dorobanti angajeaza bucatar si ajutor de bucatar, fara cerinte de experienta minima in domeniu; ☎0761.706.942 nicoleta_hotnogu@yahoo.com

356. **Bucatar,** ajutor de bucatar, grataragiu cautam colegi pentru a pregati impreuna retete traditionale romanesti. Asiguram si calificare la locul de munca. Conditii de lucru si salarizare, foarte bune ☎+40212324582/ 0733.159.846/ 021.232.45.82 rezervari@restaurantvoievodal.ro

357. **Bucatar,** ajutor de bucatar, ospatar, livrator Restaurant nou infiintat angajeaza bucatar, ajutor de bucatar, ospatar si livrator program 2/2. Locatie este in apropiere de statie de metro Grivita. **1 L;** ☎0752.088.053/ 0742.184.967

358. **Bucatar,** barman, ospatar, femeie la vase, ajutor bucatar pentru restaurant zona Lacul Tei; ☎0763.560.630

359. **Bucatar,** bucatareasa restaurant Business Land angajeaza bucatar, bucatareasa, cu contract de munca, salariu atractiv, bonusuri, program 2 zile cu 2 zile. Rugam si oferim seriozitate; ☎0722.250.811 businesslandalex@yahoo.com

360. **Bucatar,** bucatareasa cu experienta in bucataria romaneasca pentru pensiune situata in jud. Brasov, comuna Moieciu. Se ofera cazare/ masa + pachet salarial atractiv ☎0723.345.644 oanacambera@yahoo.com

361. **Bucatar,** lucratori bucatarie Bistro cu mancare Take Away, in zona universitatii, zona de birouriangajam: bucatar, ajutor bucatar, lucrator bucatarie, ☎ matrix_club2005@yahoo.com

362. **Bucatar.** Autoservire angajeaza bucatar/ajutor pentru operatiuni de transat, panetat, grill. Locatia se afla in sector 2. Program L-V; ☎0744.534.873

363. **Bucatar/bucatareasa** si ajutor-bucatar Restaurant tip autoservire. 1 post disponibil pe cald si 1 pe rece. Program de luni pana vineri de la 7 la 16. Sambata, duminica, sarbatori legale inchis. Locatie - statia de metrou Pipera. ☎0741.541.460

364. **Bucatareasa** Restaurant Business Land angajeaza bucatareasa, zona Rond Cosbuc, program 2 zile cu 2 zile libere, asiguram transport seara, salariu avantajos, bonusuri. Oferim si rugam seriozitate. ☎0722.250.811 businesslandalex@yahoo.com

365. **Bucatareasa** urgent, restaurant Business Land, specific romanesc si international, zona rond Cosbuc, carte munca, norma intreaga, 2 zile cu 2 zile,transport asigurat seara, bonusuri, cerem si oferim seriozitate. ☎0722.250.811 businesslandalex@yahoo.com

366. **Bucatareasa** (bucatarie romaneasca) pentru camin de batrani; ☎0722.624.264

367. **Bucatareasa, ajutor de bucatar, angajez pentru camin de batrani, zona Pantelimon; ☎0769.606.639**

368. **Bucatareasa.** Camin pentru batrani angajeaza bucatareasa. Situat in Militari, zona Piata Gorjului (la 5 minute de metrou). Program flexibil, salariul negociabil, in urma interviului. ☎0762.983.394 mirela.gheorghe@resedintabunicilor.ro

369. **Bucatari angajam in statia Rompetrol Mihai Bravu; ☎0720.588.669**

370. **BUCATARI** pentru hotelul Sheraton Bucuresti. CV-urile se pot depune personal la receptia hotelului sau la adresa de email mentionata. ☎021.201.50.00 hr@sheratonbucharest.com

371. **Bucatari** restaurant zona Diham angajeaza bucatari cu domiciliul in sector 2 sau 3, mai multe detalii la interviu; ☎0763.341.717 tudor.ivan80@yahoo.com

372. **Bucatari** Restaurant zona Unirii angajeaza bucatar, ajutor bucatar; ☎0721.100.000 office@berestroika.com

373. **Bucatari** restaurant-cofetarie-patiserie angajeaza bucatari cu experienta. Programul este de 8 ore, carte de munca cu impozite la zi, masa si cafea incluse zilnic.Salariul este foarte atractiv; ☎0758.223.001/ 0758.223.002 alexvitan01@gmail.com

374. **Bucatari incepatori si cu experienta pt. Companie multinationala domeniul food delivery salariul intre 2.500-3.000 Ron net, in toate zonele Bucurestiului. Relatii la telefon: ☎0747.815.440/ 0799.831.111/ 0720.987.739 claudia.petre@wisebox.ro**

375. **Bucatari** pentru noul restaurant Cismigiu vino sa lucram impreuna intr-o cladire emblematica a Bucurestiului si sa oferim oaspetilor nostri o experienta de neuitat. Iti oferim un prgram flexibil, venituri peste medie si o noua experienta. ☎0731.322.472 resurse.umane@stadio.ro

376. **Bucatari si ajutor bucatari incepatori si cu experienta pt. Wise Box Food Delivery, locatii in toate zonele Bucurestiului, salariul intre 2.500-3.000 ron luna, CV la mail; ☎0799.831.111/ 0720.987.739/ 0747.815.440 claudia.petre@wisebox.ro**

377. **Bucatari si ajutor bucatari, incepatori si cu experienta, pt. Wise Box Food Delivery, locatii in toate zonele Bucurestiului, salariul intre 2.500-3.000 ron net. Relatii la telefon, CV la mail; ☎0747.815.440/ 0799.831.111 claudia.petre@wisebox.ro**

378. **Bucatari** si ajutori de bucatari Restaurant in Piata Victoriei angajeaza bucatari si ajutor de bucatari. Program 2 zile cu 2 zile libere; ☎0731.293.500 Marius.ionescu@inspirago.ro

379. **Bucatari,** ajutori bucatar, personal vase si menaj cu talent si pasiune pentru restaurant ultracentral de 450 locuri din sectorul 1, cu specific international. Salariul in functie de experienta, atributii si rezultatele personale. Rug?m CV sau sunati; ☎0722.392.323 edina.vernescu@gmail.com

380. **Bucatari,** ajutori de bucatari Restaurant sector 3 angajeaza bucatari, aj. de bucatari. Se ofera salariu motivant. Se asigura transport, bonificatii zilnice, posibilitate de afirmare; ☎0744.494.099 fivacom@yahoo.com

381. **Bucatari, lucratori bucatarie, angajeaza SC Lea Autoservire, Bucuresti, sector 3, sos. Dudesti - Pantelimon 101-107, metrou Pantelimon (Antilopa), contract munca nedeterminat, salariu atractiv, masa de pranz gratuit asigurata de firma; ☎0723.386.050**

382. **Bucatari.** Companie multinationala domeniul food delivery Wise Box angajeaza bucatari incepatori si cu experienta, pt salariul intre 2.500-3.000 ron net, in toate zonele Bucurestiului. Relatii la telefon: ☎0747.815.440/ 0799.831.111 claudia.petre@wisebox.ro

383. **Buldoexcavatorist** Societate comerciala angajeaza buldoexcavatorist. Detalii la telefon; ☎0731.024.714/ 021.410.68.82

384. **C.M.B.E.** - muncitori calificati si necalificati Compania Municipala Energetica Bucuresti SA, cu sediul in Spaliul Unirii nr.76, et.1 sector 4, Bucuresti, angajeaza muncitori calificati si necalificati, dupa cum urmeaza: -Instalatori tehnico-sanitare si incalziri centrale; -Sudori- electric si autogen;-Mecanici utilaje- asigura operarea utilajelor si mentenanta lor;-Muncitori necalificati. Cerintele posturilor: pentru instalatori, sudori, mecanici utilaje- scoala profesionala/ studii medii; certificate calificare in meserie; Pentru mecanici utialje - studii medii, permis conducere cat. C. Pentru muncitor necalificat- scoala generala. CV-urile se pot depune pe adresa de email office@cmeb.pmb.ro; cristina.barascu@cmeb.com.ro sau la sediul Companiei Spaliul Unirii nr.76, et.1 sector 4, Bucuresti.Informatii la telefon: 0372400780; 0728121056. Salarii atractive +tichete masa. ☎0728.121.056 cristina.barascu@cmeb.com.ro

385. **Cafenea** sector 3 Angajam bucatari, ospatari, barmani si personal curatenie. ☎0724.661.462

386. **Calandru** calcat lenjerii, zona Selgros Pantelimon, transport asigurat, **2.000 L;** ☎0786.100.103

387. **Calcatoreasa** final (camasi, sacouri, pantaloni, rochii), zona Selgros Pantelimon, transport asigurat, **2.500 L;** ☎0786.100.103

388. **Calcatoreasa** presa/manechin, zona Selgros Pantelimon, transport asigurat, **2.000 L;** ☎0786.100.103

389. **Calcatori,** spanuitori confectii, confectioneri, pentru Tanex, fabrica de textile romaneasca. Se ofera training la angajare. Preluam si echipe formate. Program de lucru: 07:00-15:30. Tichete de masa de 15 lei/zi lucrata **2.800 L;** ☎0730.700.864/ 0730.700.892 carmen.petre@tanex.ro

TAXATOR PARCARE STRADALĂ

Persoană serioasă (băiat, fată)

Salariu net 2.340 lei (bani în mână). Program 8 ore.

0740.341.204

390. **Call** center, telefonist, operator angajam persoane pentru postul de operator call center in limba romana. Program 09.00- 18.00. Weekend-ul liber. Salariu fix 1400 ron + decont transport + bonus saptamanal 100-400 ron. ☎0773.937.411 elena.simion@violetgroup.ro

391. **Call** center, telefonist, operator Operator call center in limba romana, cu sau fara experienta, zona 1 Mai. Salariu fix 1400+ decont transport, bonusuri. Luni-vineri 09.00-18.00. ☎0773.937.411 elena.simion@violetgroup.ro

392. **Camerista** Hotel 4 stele zona Unirii, angajeaza camerista cu sau fara experienta, oferim bonuri de masa. ☎0756.031.076 fdm@international-bucharest.ro

393. **Camerista** Hotel Tripoli angajeaza camerista. Pentru interviuri va asteptam zilnic intre orele 13.00-16.00 la sediul nostru din Calea Calarasi nr 90, Hala Traian. ☎0727.834.812/ 0725.270.270 hoteltripolibucuresti@gmail.com

394. **Camerista** Pensiune situata in centru, 8 camere angajeaza camerista program flexibil, 2 week-end-uri libere in luna, salariu atractiv + tichete de masa, **1 L;** ☎0722.456.036 valentinasipu@yahoo.com

395. **Camerista** hotel 3 stele Langa Mall Afi Cotroceni. Program de lucru 8 ore/ zi, 2 zile libere/ saptamana. Masa de pranz asigurata. Salariu motivant, bonusuri de sarbatori. Programare la interviu la tel., ☎0728.842.997

396. **Camerista** pensiune Crangasi, experienta nu este necesara, bunavointa da. ☎0749.114.663 pensiuneacasamica@gmail.com

397. **Camerista** si ospatar cu sau fara experienta pt. Ibis Hotels Bucuresti. Persoana energica, flexibila amabila, ordonata. Oferim salariu atractiv si tichete de masa.CV la email: monica.gheorghe@ibishotels.ro; h3302-qm@accor.com ☎0753.013.343/ 021.300.91.15

398. **Camerista, femeie de serviciu pentru hotel Calea Mosilor, persoana serioasa si responsabila; ☎021.312.10.92**

399. **Camerista,** ingrijitor spatii hoteliere Hotel Caro, Barbu Vacarescu 164A, sector 2, angajeaza camerista, ingrijitor spatii hoteliere. Relatii la tel., ☎021.208.61.21 hr@carohotel.ro

Angajăm urgent MANIPULANT MARFĂ DEPOZIT

în București, zona Drumul Taberei. Program luni- vineri, 8.00-17.30

Căutăm o persoană organizată, disciplinată. Rog seriozitate maximă

Obiectivele postului

- Descărcarea și manipularea mărfurilor în depozit
- Pregătirea comenzilor de marfă ce urmează a fi livrate
- Încărcarea și descărcarea mărfurilor în / din mijloacele de transport
- Asigurarea integrității și securității mărfii
- Așezarea mărfii pe palet, înfolierea în folie de plastic și asigurarea cu scotch
- Menținerea în stare de curățenie a depozitului și a rafturilor de marfă.

☎ **0723.329.680**

400. **Cameriste** si personal curatenie hotelul de 5 stele Sheraton Bucuresti, angajeaza cameriste si personal curatenie, cu sau fara experienta. CV-urile se pot depune personal la receptia hotelului sau la adresa de email mentionata ☎021.201.50.00 hr@sheraton-bucharest.com

401. **Cameriste,** hotel 4 stele in Bucuresti, 2000 net. Persoane cu experienta pe postul de Camerista. Zona Militari, aproape metrou. Salariu fix, tichete masa+bonus (1.800-2.000 lei net+ore suplimentare+pachet asigurare medicala, 5 zile/2 zile libere, 8 ore). ☎0766.741.053 office@hrdaily.ro

402. **Camin** de batrani zona Mall Vitan angajeaza asistenta medicala si infirmiera cu/fara experienta, conditii avantajoase; ☎0731.010.048/ 0725.072.869

403. **Carpat** Guard angajeaza agenti de paza, cu/fara experienta, pentru zonele metrou Pipera, Militari si Berceni. Salariu net 1500 - 2000 lei. Plata salariilor la termen; ☎0769.075.995/ 0769.075.999

404. **Casier** Angajam casier in cadrul unui important lant de restaurante din Bucuresti. Locatie: Mall Promenada. Program: L-V in 2 schimburi, week-end liber. **2.200 L;** ☎0799.762.360 Job@personnel.com.ro

405. **Casier** angajam casier in cadrul unui important lant de restaurante din Bucuresti. Locatie: Mall Vitan. Program: L-V in 2 schimburi, week-end liber. **2.200 L;** ☎0799.762.360 Job@personnel.com.ro

406. **Casier** fast food-La Baiatu, salariul 2000 lei, zona centrala (Piata Amzei), program flexibil; ☎0720.223.994

407. **Casier** Firma import-export anvelope, angajam casier, oferim carte de munca, salariu decent, program flexibil, bonusuri in sezon, **2.400 L;** ☎0771.165.143 office@cauciucuri.com

408. **Casier** benzinarie, situata in orasul Otopeni benzinarie multinationala angajeaza 3 casieri (baieti/fete), ture flexibile, 15 zile pe luna, salariu fix 2040 lei brut plus o parte variabila cuprinsa intre 100-500 lei, bonuri de masa, training gratuit, ☎0723.233.448 bicamarian@yahoo.com

409. **Casier** cafenea cafenea de specialitate angajeaza casier, part time, cu sau fara experienta, preferabil student. Mai multe detalii la telefon; ☎0745.574.230 ella.translucid@gmail.com

410. **Casier** magazin 16 Februarie, abatorul Peris pentru magazinul nostru din 16 Februarie, cautam un casier serios si motivat sa se alature echipei noastre. **1.700 L;** ☎0741.222.279 daniela.gavril@agricover.ro

411. **Casier,** bucatar in cadrul unui important lant de restaurante de tip fast-food din Bucuresti. Locatie: Mall Baneasa, Promenada, Vitan. Program lucru 5 zile pe saptamana cu 2 libere, in 2 schimburi. **2.200 L;** ☎0799.762.360 Job@personnel.com.ro

412. **Casier,** casiera 2 ture de zi, 2 ture de noapte, 2 zile liber salariu 2.200 ron/ luna in mana, str Mendeleev nr. 7-15 La Baiatu, sector 1 (zona piata Romana), **2.200 L;** ☎0731.440.282 denisa.firicel@gmail.com

413. **Casier,** casiera la o locatie de tip fast-food cu servire rapida locatia este situata in zona Straja,cartierul Berceni. Salariu 1900 RON net. Pentru mai multe detalii sunati la ☎0727.454.790 ruinea.cristina@yahoo.com

414. **Casier,** casiera Shop&GO angajeaza in sector 1 al capitalei. Nu este necesara experienta. La noi acumulezi experienta. Avem program in ture, de I si de noapte, **1.870 L;** ☎0724.510.904/ 0724.510.904

415. **Casier,** casiera, lucrator comercial Shop&Go Timisoara 35C angajam casier casiera cu experienta. Programul este de 8 ore cu doua zile libere. Detalii suplimentare oferim doar la interviu. Rog CV la adresa de mai jos pt. Timisoara, ☎0723.322.090/ 0723.322.090 homebusinesstrade@gmail.com

416. **Casier,** lucrator comercial pentru restaurant tip fast food. Pentru mai multe detalii, sunati la nr. de telefon ☎0731.034.908 comercial.cuptorulculemne@gmail.com

417. **Casier,** lucratori comerciali polivalenti pentru Shop and Go Eroii Revolutiei. Program flexibil, salariu net 1.800 Lei. Va rugam trimiteti CV la mail **1.800 L;** ☎0746.726.346 angajarimega@yahoo.com

418. **Casier,** picol debarasator si gestionar depozit program de luni pana vineri de la 8 la 17. Sambata, duminica, sarbatori legale sunt zile intotdeauna libere. La salariu se adauga si 2 mese zilnice asigurate (20 Ron/zi, 400/luna). **1.700 L;** ☎0741.541.460 Pavel_marco@yahoo.com

419. **Casier,** vanzator restaurant, serveste clientii, incaseaza banii, sugereaza produse. Asigura si pastreaza curatenia in zona de servire. Salariu 2100 lei, decont transport **2.100 L;** ☎0743.155.016 ioana.ciuca@scandia.ro

420. **Casier/** vanzatoare pentru Market, program in ture, conditii foarte bune, zona sos. Colentina, carte de munca, salariu **2.000 L;** ☎0727.900.690

421. **Casier/lucrator** comercial cu experienta. Angajam casier, lucrator comercial cu experienta pentru Mega-Image Shop&Go zona Bucur Obor. Program flexibil, bonuri de masa, Bonus de performanta, asigurare privata de sanatate. Detalii la interviu. **1.700 L;** ☎0724.360.851 adi184@yahoo.com

422. **Casiera** angajam casiera conditii avantajoase transport asigurat se ofera bonus + tips , echipa tanara; **2.400 L;** ☎0764.231.514

423. **Casiera** Liwu Restaurant angajeaza Casiera, full-time si part time. Cautam persoana placuta, energica, cu abilitati excelente de comunicare. Colectiv tanar si dinamic, contract de munca, tickete de masa. ☎0725.572.345 secretariat@liwu.ro

424. **Casiera** ne marim echipa. Daca esti casier/a cu experienta si doresti sa te alaturi echipei Cafy JR, service si spalatorie auto, te asteptam sa vii la noi, cu un CV. Ne gasesti in strada Baicului, nr. 50, sec. ☎0765.000.200/ 0799.400.300 contact@cafyjr.ro

425. **Casiera** Pentru restaurant central, program o zi cu o zi, salariul 1800, masa si transport asigurat. **1.800 L;** ☎0770.358.500 vasiloiu.cristina@yahoo.com

426. **Casiera** cu experienta, pentru restaurant Speed Pizza din sectorul 2 Cora Pantelimon, fire comunicativa si spirit de echipa, program full time in ture, salariu fix si bonuri de masa; **1.800 L;** ☎0734.989.958 contabilitate@speedpizza.ro

427. **Casiera** cu sau fara experienta, sector 3, salariu 1500-2000, Bucuresti, program o zi cu o zi, **2.000 L;** ☎0728.922.460 autototal.complet@gmail.com

428. **Casiera operator -companie multinationala angajeaza operator casier cu sau fara experienta pentru locatii in toate zonele Bucurestiului, se asigura pregatire, salariul intre 1800-2000 lei net, program 8 ore sau 12 ore; relatii la telefon; ☎0720.987.739/ 0747.815.440/ 0799.831.111 claudia.petre@wisebox.ro**

429. **Casiera** Shop & Go, Drumul Taberei, Orizont, ai experienta sau nu, vrei sa inveti lucruri noi, vino sa te alaturi unei echipe entuziaste. Program lucru intermediar. Vom gasi un pachet atractiv pentru tine. Vino la un interviu. ☎0760.919.154 magazinshopgo@gmail.com

430. **Casiera** si personal bucatarie pt. restaurant Sun Plaza Mall. Salarizare atractiva; ☎0765.353.953

431. **Casiera** telefonista pentru restaurant restaurant cu specific Italian, situat in sector 1(p-ta Domenii), angajeaza casiera- telefonista, conditii avantajoase: program 2/cu 2 zile,transport asigurat, rog seriozitate. **1.700 L;** ☎0725.246.188/ 0722.813.552 ancalearoma@yahoo.com

432. **Casiera,** Agentie pariuri sportive cauta fete spre angajare pentru postul de casier, operator. ☎0726.605.399

433. **Casiera,** hotelurile Ramada din Bld. Poligrafiei nr. 3-5, sector 1, angajeaza o casiera pentru restaurant. **1.800 L;** ☎0751.190.463 mihaela.mitrila@ramadaplazabucharest.ro

434. **Casiera,** pentru club de poker (casino) zona Piata Alba Iulia, program 2/2, aspect fizic placut, limba engleza (nivel mediu), nu este necesara experienta. Salariu fix+tipsCV sau tel pentru progr. interviu. **1.700 L;** ☎0765.932.247/ 0762.400.500 neacsu.raluca89@yahoo.com

435. **Casiera,** restaurant Speed Pizza din Cora Lujerului sector 6 angajeaza casiera cu sau fara experienta, se ofera training si calificare, program de lucru full time in ture, salariu fix si bonuri de masa, **1.800 L;** ☎0734.989.958 contabilitate@speedpizza.ro

436. **Casiera/** lucratoare comerciala magazin alimentar Oval Market angajeaza casiere doar cu experienta in mag.alimentar si cu recomandare dinamice, apte de munca, serioase si punctuale CM, prime, prog: 2 zile: 7-21 si 2 zile liber, Constructorilor sect 6 **2.300 L;** ☎0723.333.122

437. **Casiere,** Pagaia angajeaza pentru noua locatie din zona Mall Promenada. Program de L-V: 8 h, weekend liber, salariu avantajos, o masa la pranz asigurata. CV la email ☎0756.363.055 roxana.arghiriade@qsinn.ro

438. **Casieri** pentru supermarket locatie sectorul 4, oportunitate dezvoltare profesionala, colectiv tanar, se cere si se ofera seriozitate, experienta in domeniul retail constituie un avantaj. ☎0768.273.103/ 021.891.99.08

439. **Casieri** benzinarie angajam casieri pentru benzinarii, una situata in Rondul de la Pipera iar cealalta pe strada Barbu Vacarescu in sectorul 2. Nu necesita experienta. salariu+bonuri de masa+bonusuri; ☎0720.544.288 nicoarabogdan77@gmail.com

440. **Casieri** fete/ baieti in Cinematograful din Baneasa. Program full 8h/zi sau part time 6 h/zi in ture. Salariul net 1600 Lei (pentru full-time) plus transport dupa orele 23 **1.600 L;** ☎0734.893.911

441. **Casieri,** lucratori comerciali pentru Shop&Go. Locatia este in sector 1 Bucuresti. Non stop, 10 zile libere pe luna, **1.800 L;** ☎0787.868.036/ 0724.510.904 cityshop.angajare@gmail.com

442. **Casieri,** magazin alimentar zona Titan, Auchan, angajez casieri, seriosi si dornici de un loc de munca stabil, program 8 ore in 3 schimburi. Venituri 2000 lei. **1.950 L;** ☎0726.656.100 puggioliblanca@yahoo.com

443. **Casieri,** copertinar, pentru benzinarie Mol sector 6, fara limita varsta. Salariu fix + tichete de masa + bonusuri de performanta, posibilitate de dezvoltare profesionala. Solicitam seriozitate, ☎0723.678.964 fuel.station.team@gmail.com

444. **Caut** echipa pentru constructii case la rosu si la cheie in Bucuresti Ilfov, oferim cazare pentru cei din provincie, dulgheri fierari zidari etc. seriozitate, mai multe detalii la telefon, **5.000 L;** ☎0723.066.619

445. **Cautam** colegi in magazinele Domino's Cautam colegin pentru magazinele Domino's din Bucuresti. ☎0743.664.667

446. **Chelner** Restaurant din zona centrala angajeaza chelner si ajutor chelner cu sau fara experienta, salariu plus tips. Informatii la tel. ☎0745.574.230 ella.translucid@gmail.com

447. **Chimisti** pentru detergenti producator detergenti sector 3 angajeaza inginer chimist, operator chimist, conditii salariale foarte bune. Cv la arcalux@yahoo.com www.arcalux.ro ☎0722.404.983 arcalux@yahoo.com

448. **Cio Prod angajam manipulant marfa (sal. net 2.000 ron) si personal curatenie administrativ, in orasul Pantelimon; ☎0723.575.854**

449. **Circularist** PAL pentru productie mobilier la comanda PAL melaminat. Experienta este importanta. Program L-V intre 8-17. Bucuresti, sector 3, Faur. Carte de munca, conditii decente, colectiv experimentat si tanar; **3.000 L;** ☎0766.638.967 office@marcoshop.ro

450. **Clinicile** medicale Puls angajeaza receptionist clinica medicala. Relatii la tel. ☎0219290

451. **Club** Freddo Bar&Lounge angajeaza ajutor bucatar Daca esti in cautarea unui loc de munca, noi iti venim in ajutor. Angajam ajutor bucatar cu experienta. Program flexibil si salariu motivant. Pentru mai multe informatii, sunati la: ☎0723.936.408

452. **Club** Freddo Bar&Lounge angajeaza ospatar daca esti in cautarea unui loc de munca, noi iti venim in ajutor. Program flexibil si salariu motivant. Pentru mai multe informatii, sunati la ☎0731.272.233

453. **Club** Relax Elvetia. Vrei sa castigi bani buni intr-o echipa armonioasa, cu o clientela frumoasa si numeroasa? Ai peste 18+ani, esti activa, pozitiva, draguta si sociabila? Aici gasesti jobul potrivit. Oferim: discretie absoluta si conditii de top. Totul legal, cu permis de munca. Plata la zi, 60% din venituri. Mediu de lucru favorabil. Cazare. Raspundem in lb. romana la tel., beep, sms, whatsap, email; www.clubrelax.ch **15.000 €;** ☎0041762064337 info@clubrelax.ch

454. **Coafeza** coafor Alice Spa Beauty Center, angajeza in conditii legale, coafeza cu experinta. Salonul se afla in Sectorul 6, str. Drumul Sarii nr. 29, Bucuresti; ☎0731.837.853 dyandy2002_contact@yahoo.com

455. **Coafeza** pachet salarial atragator peste 2500 ron format din parte fixa, bonus de performanta, bonus de fidelitate, carte de munca, alte beneficii, program flexibil, training gratuit, clientela selecta formata. **2.500 L;** ☎0786.723.493 angajari@saloanelemagic.ro

456. **Coafeza** pentru salon sector 4; ☎0735.844.100/ 0761.680.047

457. **Coafeza** cu experienta minim 1 an, salariu atractiv 2.200 lei + 920 carte de munca platita 8 ore, salon de 13 ani. Program 1 zi da 1 nu. 1 Weekend da, 1 nu, zona metrou Gorjului, detalii la tel. **2.200 L;** ☎0724.357.422

458. **Coafeza** Drumul Taberei Salon infrumusetare zona Drumul Taberei, Tricodava, vis a vi baza sportiva Tenis respectiva Parc Moghioros. Zona pietonala si vad comercial excelente angajam coafeza. Procent 50% incasari, ☎0723.626.060/ 0766.813.747

459. **Coafeza** si cosmeticiana minim 2 ani experienta pt. salon de infrumusetare zona Bucur Obor, program o zi cu o zi, duminica inchis ☎0727.862.288 florentinapopescu12@yahoo.com

460. **Coafeza** si frizer cu experienta cu portofoliu de clienti si manichiurista, pedichiurista, **1.500 L;** ☎0769.285.258

461. **Coafeza** si manichiurista angajez urgent, zona Brancoveanu. Salon cu vad format; ☎0721.990.720

462. **Coafeza** si maseuza pentru salon infrumusetare situat pe Campia Libertatii, parc IOR sector 3. Rog seriozitate; **1 L;** ☎0768.011.494 oceanicworld@gmail.com

463. **Coafeza, cosmeticiana, frizer, frizerita pentru salon cu vad si o vechime de 15 amo. Salonul este situat in sectorul 1, Piata 16 Februarie. Detalii la tel. ☎0722.967.740**

Vino în echipa Caldo Privat Security!

Angajăm agenți de securitate

cu sau fără atestat, pentru clădiri de birouri, galerii comerciale, centre de afaceri și hoteluri.
Experiența în pază constituie un avantaj, dar nu este obligatorie.
Salariu motivant.

recrutare@caldoprivatsecurity.ro
☎ **0766.051.733; 021.322.02.11; 0749.152.570**

464. **Coafeza,** cu minim 1 an experienta pentru salon Militari cu clientela formata de 5 ani, nu ezitati sa sunati ☎0756.977.672

465. **Coafeza,** frizer si frizerita, oferim posturi coafor si frizerie. Pachet salarial de 2200 lei. Locatiile se afla in zona Diham, Iancului si Pantelimon. Program flexibil. Angajam incepatori. ☎0726.457.313 celac.sergiu@yahoo.com

466. **Coafeza,** frizer si frizerita, oferim posturi coafor, frizerie, pachet salarial de 2.200 Lei. Locatiile se afla in zona Diham, Pantelimon si Iancului. Program flexibil; ☎0726.457.313 celac.sergii@yahoo.com

467. **Coafeza,** manichiurista si cosmetician angajez urgent, in zona Berceni, (Auchan, Berceni). Salon cu vad format; ☎0723.880.799

468. **Coafeza, maseuza, Salon de infrumusetare in vila, Titan, conditii avantajoase, carte de munca, vad format; ☎0733.814.616**

469. **Coafeze** frizerite, cosmeticiene,manichiuriste, unghii tehnice. O zi cu o zi, sector 5, ☎0744.811.796/ 0728.912.545

470. **Coafeze/coafori si manichiurista/pedichiurista -tehnician unghii false, salariu 2500 ron/15 zile, CM achitata de societate, zona Piata Iancului. ☎0773.893.325**

471. **Coafeze/coafori si manichiurista/pedichiurista -tehnician unghii false, salariu 2500 ron/15 zile, CM achitata de societate; ☎0724.133.585**

472. **Coafeze/coafori, salariu 2500 ron/15 zile, CM achitata de societate, zona Obor; ☎0724.133.585**

473. **Coafeze/coafori, salariu 2500 ron/15 zile, CM achitata de societate; zona Dorobanti; ☎0751.251.411**

474. **Coafeze/coafori, salariu 2500 ron/15 zile, CM achitata de societate; zonele Sos. Oltenitei, Obor, Titan, B-dul Chisinau, Rahova, Drumul Taberei; ☎0721.000.376/ 0724.133.585**

475. **Coafor** Angajez coafor cu experienta minim un an pt salon din zona Titan. Program 1/1, duminica liber. Mai multe detalii la tel. ☎0726.051.512 sanda_93_pascu@yahoo.com

476. **Cofetar** 3000- 5000 lei.Cofetarie cu traditie, angajeaza cofetar, pentru locatie aflata pe Bd. Magheru, salariu net 3000-5000 roni net (bani in mana), program part time sau full time. Detalli la telefon. ☎0730.224.457 evolution_1960@yahoo.com

477. **Cofetar** cofetaria Alice angajeaza cofetar/patiser. Program in ture I-d, 8 h/zi, 5 zile/7. Contract de munca legal. Detalii la telefon; ☎0741.037.366 resurseumane@cofetariaalice.ro

478. **Cofetar cu experienta. Program o zi cu o zi. 4.000 lei net locatie sector 3 metrou. ☎0799.697.050**

479. **Cofetar** Laborator cofetarie si patiserie angajeaza urgent patiser si cofetar cu experienta in domeniu, pachet salarial 3000 ron, bonusuri de performanta. La noi nu exista sef. **3.000 L;** ☎0784.906.375

480. **Cofetar** cofetaria Art Dessert Art Dessert angajeaza cofetar cu experienta; mediu de lucru profesionist alaturi de Master Cake Irina Apostol, Sos. Buc.-Targoviste nr. 22, sector 1, (zona Rest. Doi Cocosi), Tel: ☎0722.305.398 emilia@emex-romania.ro

481. **Cofetar** cu experienta pentru atelier de cofetarie situat in zona parc Bazilescu. Salariu negociabil, 2500 - 3200 Lei, in functie de experienta si competente. Program: marti-sambata (7:30 - 15:30) ☎0753.652.144

482. **Cofetar** cu experienta salariu brut 4000 Lei. Salariu net: 2700 Lei. Program 8 ore/zi, luni-vineri. Transport decontat. Orele suplimentare se platesc ☎0720.682.997

483. **Cofetar** cu experienta zona Piata Norilor Tineretului. Program zilnic salariu min 2500- 3000 ron, angajare imediata, bonusuri, concedii platite. Suna acum. ☎0721.967.808

484. **Cofetar** cu experienta pentru produse cofetarie, laborator cofetarie patiserie angajeaza la program part-time, full time, salariu atractiv plus bonusuri de performanta ☎0784.906.375

485. **Cofetar** si ajutor de cofetar Boutique Chococake S.R.L angajeaza cofetar cu experienta. Daca vrei sa faci parte din echipa noastra astept sa sunati pentru mai multe detalii. **3.000 L;** ☎0723.505.669 nina_creata@yahoo.com

486. **Cofetar** si ajutor, zona Tineretului, Timpuri Noi, cofetar cu sau fara experienta 8 ore zi fara weekend, salariu deosebit, colegi ok, concedii platite, zile nationale libere, conditii: rapiditate, seriozitate, onestitate. ☎0721.967.808

487. **Cofetar,** program 5 zile/ sapt, 8 ore/ zi. Zona Barbu Vacarescu, gura de metrou Pipera, sectorul 2. Salariu 2400 lei. Se respecta cele 21 zile de concediu. Experienta minima 1 an in domeniu; **2.400 L;** ☎0722.891.651

488. **Cofetar.** Angajam cofetar - patiser cu experienta, vanzatoare si muncitor necalificat in soseaua Panduri. Relatii la telefon; ☎0724.231.140

489. **Cofetar/patiser** cu experienta Cofetarie Eroii Revolutiei, angajam cofetar/patiser cu experienta. Program ful time. ☎0723.299.464 nitamarcel1962@yahoo.com

490. **Cofetarese.** Laborator prajituri angajeaza urgent: 3 cofetarese cu experienta, 3 ajutor cofetar, sofer pentru distributie, cu experienta pe domeniu; ☎0724.139.148

491. **Cofetari** angajam pentru laboratorul nostru din Militari apropiere mall Plaza Romania. Salariu net: 2.500-3.000 lei in functie de experienta plus bonuri de masa. Program decent. Contract perioada nedeterminata; **3.000 L;** ☎0743.501.155/ 0751.077.844 laborator@chocolat.com.ro

492. **Cofetari** restaurant-cofetarie-patiserie angajeaza cofetari cu/fara experienta. Programul este de 8 ore, carte de munca cu impozite la zi, masa si cafea incluse zilnic. Salariul este foarte atractiv; ☎0758.223.001/ 0758.223.002 alexvitan01@gmail.com

493. **Cofetari** si patiseri pentru hotelul Sheraton Bucuresti. Salariul negociabil in functie de experienta. CV-urile se pot depune personal la receptia hotelului sau la adresa de email mentionata ☎021.201.50.00 hr@sheraton-bucharest.com

494. **Cofetari,** patiseri, ajutori, carte de munca, salariu motivant, zona Drumul Sarii; ☎0744.530.245

495. **Cofetaria** Pipera angajeaza personal pentru contabilitate primara, **2.200 L;** ☎0765.605.709 oanasavu90@yahoo.com

496. **Colega** Gorgona Design, producator articole suvenir. Colectiv unit si plin de viata confectionam, etichetam si ambalam produse manufacturiere. Cautam colega serioasa, indemanatica, spirit de echipa, comunicativa. Contract munca, bonuri si alte avantaje; ☎0787.613.427

497. **Colega** noua Clinica Dentist Holiday, Dentist Holiday cauta colega serioasa. Angajam o studenta la stoma an terminal sau proaspat absolventa. Experienta nu e necesara, training specializat in clinica. Pt interviu: ☎0748.037.806

498. **Colegi** instalatori cu sau fara experienta pentru angajare (inst. electrice, sanitare, HVAC) pentru echipa noastra, cu sau fara exterienta. **3.000 L;** ☎0758.503.472/ 0768.227.317 office@bellemoon.ro

499. **Compania Romprest Service S.A. angajeaza: soferi profesionisti, tractoristi, masinist utilaje cale si terasamente, muncitori necalificati, spalatori auto, electrician auto, mecanic auto, tinichigiu, vopsitor, sudor, electrician intretinere si reparatii, instalator tehnico-sanitar, vulcanizator, zidar, tamplar, pentru punctul de lucru din Chitila- Ilfov, informatii la tel. 021/490.20.10 si la sediul societatii din str. Macului nr. 26, Chitila- Rudeni, jud. Ilfov; Tehnicieni salubritate, sefi echipa salubrizare, muncitori necalificati, informatii la tel. 0741.222.521, sector 1, Bucuresti; Agenti curatenie si femei de serviciu, pentru punctele de lucru din Bucuresti, informatii la tel. 021/306.7000; Ingrijitori spatii verzi, pentru punctul de lucru din Aeroport Otopeni, informatii la tel. 021/306.7000. Persoanele interesate pot transmite CV-ul la adresa de e-mail; ☎021.306.70.00 recrutare@romprest.ro**

DIRECT-LINE INOX

CĂUTĂM COLEGI! MANIPULANT MARFĂ

București, depozit de oţeluri inoxidabile

Oferim contract de muncă pe perioadă nedeterminată, salariu net motivant, bonuri de masă. Se lucrează într-un singur schimb.

Relaţii la tel. **021.256.22.42, 0738.674.418,** sau CV la e-mail: **cariere@directline.ro**

www.directline.ro

LOCURI DE MUNCĂ

Cămin de bătrâni situat în cartierul Aviaţiei, angajează:

ASISTENTE, ÎNGRIJITOARE, INFIRMIERE şi PSIHOLOG

www.caminprivat.ro

Locația este premium și oferă condiții deosebite, respectând standardele în vigoare. Salariul este atractiv și motivant.

Dacă doriți să ne ajutați să creștem calitatea vieții seniorilor pe care îi îngrijim și să ne menținem între căminele private de top din țară, vă așteptăm să ne sunați la numărul **0722.621.462** sau trimiteți CV la **caminprivat@gmail.com**

500. **Compania** Schindler Romania angajeaza si califica muncitori necalificati care au absolvit liceul. Inscrierile se fac la sediul companiei. Informatii suplimentare la: ☎0723.112.686

501. **Compania** spaniola cauta 30 de agenti comerciali Compania spaniola cauta 30 de agenti comerciali pentru Enel in Ploiesti, ambele sexe. Oferim: contractul de munca, salariu fix de 650 eur pe luna, instruire de catre companie. **650 €;** ☎ seleccion@energihouses.com

502. **Companie multinationala domeniul food delivery Wise Box angajeaza bucatari incepatori si cu experienta, pt. salariul intre 2.500-3.000 ron net, in toate zonele Bucurestiului. Relatii la telefon; 3.000 L; ☎0747.815.440/ 0799.831.111 claudia.petre@wisebox.ro**

503. **Companie multinationala Food Delivery angajeaza Livrator pe firma SRL sau PFA pentru livrare mancare la domiciliu in toate zonele Bucurestiului,se ofera 13 lei comanda la o medie de 25 comenzi/zi ☎0720.987.739/ 0799.831.111**

504. **Companie serioasa cu capital 100% romanesc, producator de echipamente pentru spalatorii auto tip self-service, angajeaza: instalatori, electricieni, operator calculator, electromecanici, muncitori necalificati, magazioner, expert contabil. Salariu atractiv, masa asigurata in fiecare zi, program L-V (8.00-16.30), prima de Pasti si de Craciun si toate sarbatorile legale libere. Bucuresti. ☎0721.210.515**

505. **Companie** taxi angajam soferi cu atestat, plan 24 h/zi conditii avantajoase, masini Logan model nou. ☎0762.505.972/ 0762.008.075

506. **Conducator** auto Bronec angajeaza personal pentru functia de conducator auto cu atributii de agenti securitate, cu permis categoria B, pentru obiectivele din Bucuresti; ☎021.326.20.44 bronec@bronec.ro

507. **Conducator** auto pentru firma distributie optica medicala, sct. 3, cerinte: permis de conducere cat. B (minim 5 ani), experienta pe autoutilitara serios, responsabil, punctual, fara cazier ☎0726.271.207 glassdistribution@yahoo.ro

508. **Conducator** auto 7,5 t, se lucreaza pe Mercedes Atego, curse locale pe Bucuresti, in cazul in care sunt curse cerinte pe tara se ofera diurna, necesar ambele caziere, cazierul auto de accidente, cazierul normal, medical. **2.000 L;** ☎0737.520.123 lintrans@yahoo.com

509. **Conducator** auto. Sofer personal cu vechime minim 10 ani si experietna de protocol, nefumatoare preferabil din sect. 1 si 2. CV la email; ☎ gabriela@metropolitanresidente.ro

510. **Conducatori auto categoria B si B+C angajeaza societatea comerciala FAR EST WINDOWS SRL. Relatii la telefon. ☎0726.711.301**

511. **Confectioner** full time, atelier croitorie situat in centrul Bucurestiului, angajeaza confectioner produse textile, cu experienta. 2200 lei, negociabil. Contact Paula. ☎0760.728.891

512. **Confectioner** textile, liniare, triplock, produs cap-coada, program de lucru 8 h, experienta minim 2 ani, remunera?ie avantajoasa. Conditii deosebite de lucru, zona Piata Victoriei, persoana contact: Georgia; ☎+40724292369 eurobotul@yahoo.com

513. **Confectioner** dama Atelier 4 persoane zona Barbu Vacarescu/Stefan cel Mare, cauta confectioner dama sa se alature echipei. Mediu de lucru placut, salariu avantajos, produse export. Detalii la nr. tel. ☎0799.124.165

514. **Confectioner** fabrica textile capcoada Fabrica de confectii de dama angajeaza confectionere cu experienta capcoada, oferim si dorim seriozitate. Bucuresti, zona Costin Georgian.

515. **Confectioner** masina simpla pentru atelier confectii textile. Mediu de lucru placut, castig 1.700 lei net cu posibilitate de crestere ☎0735.174.420

516. **Confectioner, masina simpla, triplok, masa croit, muncitor necalificat, bonuri de masa, carte de munca. ☎0721.939.117**

517. **Confectioner,** montator tamplarie PVC confectioner, montator tamplarie PVC. Salariu brut 3961 ron. Salariu net 2700 ron. Salariu net cuprinde: 2285 ron in cont, 315 ron bonuri de masa, 100 ron bonus Paste si Craciun; **3.961 L;** ☎0733.822.822 contact@transparentresidence.com

518. **Confectionera** liniara Juki, angajam doamna cu experienta pentru masina liniara juki, produs cap coada. Colectiv minunat, salariu atractiv, gimnastica, obiective frumoase, petreceri de firma, bonusuri. Atelier Piata Unirii; ☎0726.221.274 office@annebebe.ro

519. **Confectionera** pentru masina simpla, liniara, pentru atelier de confectii textile situat emailin sect 2, sos. Fundeni, program luni-vineri/ 8 ore. Nu se lucreaza sambata, nu se sta peste program ☎0720.003.254 azittazatta@gmail.com

520. **Confectionera,** confectii textile dama trei posturi pentru atelier situat in Calea Rahovei sector 5. Mediu de lucru placut, contract de munca cu program fix 8 ore si salariu avantajos, dorim experienta **1.750 L;** ☎0730.030.700 marina@mario.ro

521. **Confectionera,** confectioner, pt realizare produse in atelier de creatie infiintat in 2009 situat intr-o cladire moderna, salariu atractiv, loc de munca stabil, contract munca, program L-V- 8h, zona Piata Victoriei Aviatorilor, ☎0723.551.771 jobs@cristallini.com

522. **Confectionere** cu experienta in triplock, pentru textile de casa. Salariu motivant, bonuri de masa. Zona metrou 1 Decembrie 1918. Tel: ☎0723.485.684/ 0762.565.306 betaimpact.office@gmail.com

523. **Confectionere** dama cartier Militari, program 7.30-16.00 de luni -vineri. ☎0720.658.486/ 0724.075.405

524. **Confectionere** pentru atelier confectii; ☎0722.307.299

525. **Confectionere** imbracaminte, croitorese cu experienta la masina simpla, calcat, 2 ace si triplock. Zona Ghencea, program 8 ore /zi. Se asigura salariu, bonuri de masa si transport gratuit, **1.900 L;** ☎0720.475.185/ 0720.475.185 office@escapestarjeans.ro

526. **Confectionere** lenjerie pat, zona Cora Pantelimon cu experienta pentru productie lenjerie pat, unitate din Bucuresti, zona Cora Pantelimon. Salariu minim brut 2300 ron si tichete de masa. Program l-v 7-15.30. **2.300 L;** ☎021.255.07.22 contabilitate@dormisete.ro

527. **Confectionere textile. Angajam confectionere masini liniare, masiniste cu experienta pentru buzunare, montat fermoare, surfilat, montat cordoane. Decontare transport +tichete masa. Salariu negociabil. Zona Militari; ☎0734.522.529**

528. **Confectionere,** calcatori finali Firma confectii dama, zona Vitan angajeaza confectioneri si calcatori. Se acorda salariu, bonuri de masa. Relatii la tel.; ☎0745.020.199

529. **Confectionere,** CTC interfazic si final, inginer textilist, muncitori necalificati, transport asigurat de firma. Com. Pantelimon, Ilfov; ☎0722.607.827/ 0725.561.036

530. **Confectioneri** in masina simpla de cusut, triplok, pentru fabrica de confectii textile, salariu si tichete de masa, mediu de lucru placut, zona Viilor; ☎021.424.62.93

531. **Consilier** vanzari pentru depozit materiale de constructii, sos Alexandriei, Bragadiru, salariu atractiv. Relatii la tel; ☎0736.640.392 somes_srl@yahoo.com

532. **Consilier** vanzari unelte te atrag provocarile si iti doresti sa lucrezi intr-o organizatie cu sisteme de lucru moderne, care te incurajeaza sa te dezvolti personal si profesional? ☎0746.158.410 cristinamacovei1178@gmail.com

533. **Consilier** vanzari, munca de birou, secretariat showroom tamplarie Pvc, contract de munca, salariu fix + comision din vanzari in functie de realizari. Constituie avantaj experienta in vanzari. Zona Drumul Taberei si Rahova. Asteptam cv pe mail. ☎0722.661.912 irina.oprea@decopvc.ro

534. **Consiliera** cosmetice BIO, uleiuri esentiale Franta Consiliere, vanzare cosmetice BIO. Cunostinte Excel, Internet, acte. Atu experienta in vanzari, beauty. Vorbitor engleza/franceza. Program 4h sau 6h +2 sambete pe luna, in Dorobanti. Salariu motivant. ☎0749.079.446 madalina.ulmeanu@naturalparis.ro

535. **Consilieri** imobiliari Agentia Rezo Imobiliare cu sediu in zona Dorobanti este in cautare de agenti imobiliari, motivati pentru departamentele rezidential, vanzari si inchirieri birouri. Experienta nu este obligatorie. ☎0721.130.152 office.rezo@gmail.com

536. **Consilieri** imobiliari pentru ansambluri noi ag. imob sector 3, angajam agenti imobiliari cu si fara experienta pt. proiecte ansambluri noi. Comision mare, portofoliu de ansambluri, logistica, echipa tanara, spatiu modern, pachet de publicitate **2.000 L;** ☎0738.192.585/ 0799.059.999 nicoleta@activeestate.ro

537. **Consultant** imobiliar Cu ce ne ocupam? E simplu: ne ajutam clientii sa-si gaseasca locuinta potrivita, sau biroul/ spatiul potrivit necesitatiilor lor, pe scurt, intermediem tranzactiii imobiliare, **700 €;** ☎0725.472.839 rbrtoffice@gmail.com

538. **Consultant** vanzari pentru magazin online, Suntem in cautare de colegi pentru magazin online.Ce implica jobul? Suport telefonic clienti, intocmire awb-uri curier.Program L-V.Oferim salariu+bonus+ transport.CV-uri la loredana.modella@gmail.com. ☎0747.581.882 loredana.modella@gmail.com

539. **Consultant** vanzari, pentru magazin de incaltaminte din piele. Experienta nu este necesara, dar reprezinta un avantaj. Magazinul este situat in zona blvd Ion Mihalache din sectorul 1. ☎0761.629.878

540. **Contabil** Angajam operator calc. introducere date contabile cunoscator program Saga, salariu de la 1800 lei net, angajam contabil, program l-v, 9-17.30, salariu 3.000 net, email: nyccooptim@yahoo.com; ☎031.420.14.75 nyccooptim@yahoo.com

541. **Contabil** cu experienta in domeniu. Conditie obligatorie: bun cunoscator al programului SAGA. ☎ contact@globalconta.ro

542. **Contabil** responsabilitati: introducere avize/ facturi furnizori, urmarire comenzi clienti, emitere avize/ facturi, gestiunea marfa, verificare stocuri, casierie, POS, SAGA soft, M. Office, experienta min.2 ani ☎ senciucmarian@gmail.com

543. **Contabil** societate comerciala angajeaza contabil cu sau fara experienta. Salariu atractiv; ☎0722.150.470/ 0722.501.047 contabilitate@avangardecity.r

544. **Contabil** Societate de productie mase plastice angajeaza contabil cu experienta minim 5 ani. ☎0784.235.304 mariana.voicu@evplast.com

558. **Conversatii** online fete si baieti, bonus de angajare 950 $. Minim 18 ani, engleza mediu. Oferim contract de munca, comisioane avantajoase, seriozitate, bonusuri, sedinta foto gratuita. Plata la zi/ bilunara; ☎0756.302.730 office@bestwebstudio.ro

559. **Conversatii** online fete si baieti, bonus de angajare 950$. Iti doresti un job care sa-ti ofere satisfactie financiara? Ai nimerit exact unde trebuie! Suna acum la unul dintre numerele noastre si programeaza-te chiar azi la un interviu; ☎0764.093.085/ 0756.302.730 office@bestwebstudio.ro

560. **Copertinar,** muncitor necalificat pentru benzinarie Mol situata in Otopeni, relatii la telefon ☎0723.233.448/ 0760.273.774 bicamarian@yahoo.com

561. **Cora** Pantelimon angajeaza casieri, oferim: bonuri de masa, prime, sporuri, abonament medical la o clinica privata, decont transport, plata la termen, stabilitate si evolutie profesionala ☎0757.094.291 ivesa@cora.ro

562. **Cora** Pantelimon angajeaza receptioneri marfa, oferim: bonuri de masa, prime, sporuri, abonament medical la o clinica private, decont transport, plata la termen, stabilitate si evolutie profesionala ☎0757.094.291 ivesa@cora.ro

563. **Cosmetician** si manichiurista angajez cosmetician si manichiurista. Comision 40 % sau salariu fix. Salonul se afla pe bulevardul Chisinau sector 2. Mai multe detalii la telefon; ☎0729.428.882 tbogdanlaurentiu@gmail.com

564. **Cosmeticiana** angajeaza Saloanele Magic. Conditii deosebite. Salariu fix / procent, venit real pe cartea de munca, 21 zile concediu platit, CM 8 ore, traininguri gratuite, **3.000 L;** ☎0786.723.493 angajari@saloanelemagic.ro

565. **Cosmeticiana** cu experienta si in masaj, salariu atractiv 2.200 lei+920 lei carte de munca, platita 8 ore. program 1 zi da 1 nu, 1 weekend da, 1 nu. Salon de 13 ani, zona metrou Gorjului. **2.200 L;** ☎0724.357.422 office@cmstill.ro

566. **Cosmeticiana** Salon Panduri Academia Militara, salon deschis de 20 ani, angajez cu C.M., salariu fix 2000 lei, procent, cosmeticiana cu experienta, lucram cu Babor si Guinot. Relatii tel. ☎0745.564.612

567. **Cosmeticiana** cu experienta epilat cu ceara traditionala si machiaj pentru salon cu vad, salariu 1500 plus comision ☎0721.534.374/ 0761.828.486 neludima74@gmail.com

581. **Croitor,** confectioner textil Contract de Munca, program l-v, 8 ore pe zi. Mediu de munca foarte placut. Fara ore suplimentare. Bucuresti, sector 2. ☎0731.653.200

582. **Croitor, confectioner textile, Sos. Oltenitei, sector 4, luni-vineri 8-16, contract de munca. Cunostinte masina liniara, triploc, Uberdeck; ☎0729.510.585**

583. **Croitor,** spanist cu experienta (la intins span) la masa de corit, pentru textile de casa (lenjerii de pat, cuverturi, perne decor). Salariu motivant, mediu placut. Zona metrou 1 Decembrie 1918. ☎0723.485.684 distributie.fabsem@gmail.com

584. **Croitoreasa** Atelier cu vechime de 7 ani, zona Piata Romana, angajam cusatoreasa pentru produs cap coada. Program: luni - vineri: 8.30 - 17.00, salariu si carte de munca; ☎0748.119.171 manu@manuri.ro

585. **Croitoreasa** cu experienta pentru atelier de retus. Salariu peste 2000 lei; ☎0723.254.463 Cristescu_alexandru2003@yahoo.com

586. **Croitoreasa** urgent, zona Stirbei Voda. Conditii avantajoase. ☎0745.159.037

587. **Croitorese** Calcatoreasa persoana care stie sa croiasca dupa tipare, comanda si serie mica, confectii dama, sector 1 zona Banu Manta, salariu 2000-4000, program 09.00-16.00; ☎0758.439.142 Radevidic@gmail.com

588. **Croitorese caut pentru lucru la domiciliu. Ofer si cer seriozitate; ☎0768.517.060**

589. **Croitorese** confectii dama executie produs cap coada zona banu manta salariu 2500-3000 plus bonus la angajare program 8.30-16.00. ☎0726.840.302 Radevisic@gmail.com

590. **Croitorese** cu experienta comanda si serie mica confectii dama, zona Banu Manta, salariul 2500-3000, contact. ☎0758.439.142 Mirelamitric@gmail.com

591. **Croitorese** calcatoreasa Persoana care stie sa croiasca dupa tipare, comanda si serie mica, confectii dama, sector 1 zona Banu Manta, salariu 2000-4000, program 09.00-16.00; ☎0758.439.142 Radevisic@gmail.com

592. **Croitorese, atelierul de creatie Adrian Oianu angajeaza croitorese cu experienta, harnice si oneste. Cunostinde de tipar binevenite. Oferim salariu atractiv si bonusuri; ☎0727.369.293**

TIP TOP 1993

angajează **MUNCITORI**

OPERATORI, AMBALATORI

Salariul 1.600 lei în mână, bonuri de masă, spor de weekend, o masă caldă.

Program de lucru 2-3 schimburi

Locație: Bd. Timișoara nr. 94, sector 6

Detalii 0732.673.523 / 0732.672.654

605. **Curier** pedestru, Urgent Cargus angajeaza curieri pedestri. Activitatea consta in livrarea de plicuri si colete mici in Bucuresti. Program de lucru 11.00-17.00 de luni pina vineri. Contract pe perioada nedetermina. ☎0725.860.912 vam_unic@yahoo.com

606. **CUSATOARE,** Pantelimon, Fabrica de incaltaminte, angajeaza cusatoare 1-2 ace, zig-zag si alte operatii de banda, angajam muncitori banda de tras si muncitori necalificati in vederea calificarii, ☎0764.090.600

607. **Cusatoreasa** calificata masina de cusut doua persoane calificate neaparat cu experienta pe masina de cusut liniara pentru atelier de croitorie(perne) Salariu 1400 lei +300 bonuri. Metrou Timpuri Noi. Carte de munca. Program 7.30-16.00; **1.700 L;** ☎0722.539.757 daniela-zlataru@yahoo.com

608. **Cusatoreasa** incaltaminte pentru fabrica incaltaminte zona Timpuri Noi. Program L-V 7.30-16.00. Salariu brut in functie de experienta 2300-3000 Ron + bonuri de masa, decont transport, asigurare medicala **3.000 L;** ☎0745.031.031 office@mediamarket.ro

609. **Decorator** floral daca ai experienta in florarie sau atelier si cunostinte de baza in crearea unui buchet, aranjament floral precum si in conditionarea florilor taiate pentru vanzare, te invitam sa aplici. **2.000 L;** ☎0748.085.729 oana_dunel@yahoo.com

610. **Decorator** floral, vanzator Angajam personal pentru o florarie moderna din Sectorul 2. Cautam o persoana sociabila, cu simt estetic si pasionata de arta floristicii. Cerinte: studii minime liceul, experienta in domeniu. **2.000 L;** ☎0765.441.049 contact@design-floral.ro

611. **Decorator** haine si accesorii Vino in singurul loc disponibil in echipa noastra. Stii sa cosi de mana, faci lucrurile cu foarte multa atentie si esti atenta la detalii, ai simt estetic bine dezvoltat? ☎0726.221.274 office@annebebe.ro

612. **Deea** Beauty Salon angajeaz? manichiurista Deea Beauty Salon angajeaza colega pe postul de manichiura, oferim salariu fix, comision, contract de munca 8 ore, pentru mai multe detalii va rugam sa ne contactati la nr de telefon; **1.500 L;** ☎0761.321.670

613. **Deservent** buldoexcavator, excavator, sofer societate in Bucuresti, angajam deservent buldoexcavator, excavatorist, soferi autobasculante. Detalii la interviu. ☎0722.140.900 catalin_c82@yahoo.com

614. **Director** de productie si confectionere in masina liniara, angajeaza firma confectii dama din zona Politehnica; ☎0729.834.163

615. **Director** general firma paza Societate paza angajeaza director general cu experienta in societate paza. **1 L;** ☎0746.957.747 battleguard2016@gmail.com

616. **Dispecer** monitorizare video, in sectorul 3. Loc de munca stabil, program in ture de 12 ore, 12/24 12/48. Salariu 1950 lei/luna. Cunostiinte de lucru cu calculatorul, seriozitate si atentie distributiva. **1.950 L;** ☎0742.998.999 dispeceratsupraveghere@gmail.com

617. **Dispecer** transporturi, angajam personal pentru dispecerat in transporturi rutiere. Experienta pe un post similar este necesara. Sediul companiei este la Otopeni. Se poate oferi decont transport. Cvurile la office@wedohr.ro

618. **Dispecer,** Bronec angajeaza dispecer centru alarmare. Cerinte minime: studii medii; cunostinte de lucru pe calculator; seriozitate, responsabilitate; atentie distributiva si viteza de reactie ☎021.326.20.44

619. **Dispecer,** secretara preluare de comenzi pt. service IT, alocarea lor catre soferi si tehnicieni, facturare. Salariu fix si posibilitati bonusuri. program L-V 09-17, fara ore suplimentare. Zona Cotroceni. Exclus studenti **1.800 L;** ☎0723.306.305 angajare44@yahoo.com

620. **Dispecera** pentru preluare apeluri interne societate si inregistrarea informatiilor primite intr-o baza de date. Rugam trimiteti CV pe adresa de e-mail; ☎0769.010.240 florina.stoian@regioimpex.ro

621. **Dispeceri** (centru alarme) si agenti securitate, pentru Bucuresti; ☎021.434.00.52/ 0754.010.143

622. **Dispeceri** Bucuresti Angajam Dispeceri Bucuresti. Salariu 1800 Ron. Se solicita experienta minim 2 ani pe dispecerat. **1.800 L;** ☎0742.285.006 Office@libraguard.ro

623. **Dispeceri** centru alarmare Tiger Security Services. Program de lucru flexibil, salarizare avantajoasa. Programari interviu la telefon de luni pana vineri intre orele 09:00 si 16:00. ☎0219875 recrutari@tiger.ro

624. **Dispeceri** supraveghere video cu sau fara experienta, preferabil din sectoarele 2, 3 si orasul Pantelimon. Program in ture, salariul se plateste la timp; **1.600 L;** ☎0722.552.799 marketing@starc.ro

625. **Dispeceri** supraveghere video. Societate de paza angajeaza agenti de securitate, sefi tura si dispeceri (personal masculin si feminin) pentru obiective comerciale situate in Bucuresti. Oferim contract de munca cu norma intreaga de lucru, perioada nedeterminata, salariul net 1.470-1.800, platit la timp, lunar bonusuri de performanta. Nu este necesara experienta si detinerea atestatului. Telefon: ☎0751.164.012

626. **Dispeceri** transporturi in Otopeni angajam dispeceri cu studii medii (bac luat) sau superioare. Dispecerii vor coordona soferii din depart de logistica.Se accepta doar persoane cu experienta similara. Cv-ul la email **3.000 L;** ☎ office@wedohr.ro

627. **Dispeceri,** sefi tura, agenti securitate, Bucuresti Angajam dispeceri sefi tura si agenti de securitate in Bucuresti, zonele: Voluntari, Baneasa, Berceni si Theodor Pallady si Militari. Plata avantajoasa, transport asigurat; ☎0744.661.080/ 0744.661.093

628. **Distribuitor** pliante Program 5 ore, 9-14. Plata se face la sfarsitul programului in functie de nr de pliante distribuit ☎0799.162.214

629. **Doamna** curatenie birou directorial. angajam doamna cu aspect fizic placut si experienta in curatenie pentru etaj directorial in zona TVR. Program L-V 08:00-16:30. Pachet salarial cu tichete de masa si abonament transport in Bucuresti. ☎0736.627.007 phoenixmar@yahoo.com

630. **Doamna** ingrijire copii gradinita Doamna la ingrijire copii sau curatenie in gradinita particulara langa Herastrau aproape de statia de metrou Charles de Gaulle; ☎0752.974.328 office@taramulspiridusilor.ro

631. **Doamna** la vase restaurant central zona Dorobanti; ☎0768.949.391

632. **Doamna** la vase pt. restaurant zona Obor, pentru Hashtag Pub, personal pentru locatia de pe soseaua Mihai Bravu nr. 32, zona Obor, Doamna la vase. Salariu atractiv, tips, bonusuri si carte munca. ☎0724.803.412 office@hashtagpub.ro

633. **Doamna** maseuza chiar si fara experienta pentru salon de masaj in formare. Fomare la locul de munca si pe parcurs obtinerea diplomei de maseur terapeut eliberata de ministerul Muncii **4.000 L;** ☎0749.920.097

634. **Doamna** pentru curatenia in locatie si vase, Boulevard Cafe, situat pe b-dul Gheorghe Sincai nr. 9A, angajeaza doamna dornica de munca. Oferim pachet salarial atractiv, conditii avantajoase de munca **1.700 L;** ☎0735.155.357 Cafeblv@gmail.com

635. **Doamna** pentru gatit si menaj; ☎0737.140.584

636. **Doamna** pentru menaj caut, ofer locuinta, posibil mostenire. Prefer doamna singura, eventual cu un copil (fetita); ☎0726.885.871/ 0762.274.705

637. **Doamna** vase, curatenie restaurant, locatie in centrul vechi. Jack's Pub, Lipscani nr 45, ☎0756.110.086 Ruxandra@jackspub.ro

638. **Doamna, domnisoara angajez pt. ingrijire persoana cu handicap locomotor, 57 ani, contract de munca, se lucreaza in ture 48/96, transport, concediu odihna, beneficii financiare deosebite, in functie de implicare si rezultate; ☎0722.210.239**

639. **Doamne** /domnisoare - poti castiga mii de dolari. De ce sa platesti chirie? Te asteptam in echipa Best Studio si iti vei permite casa ta. Venituri lunare garantate de mii de dolari si cazare gratuita pana iti cumperi propria casa. Oferim cele mai multe beneficii din tara. Domeniu 100% legal. www.beststudios.ro. Tel.: ☎0730.752.752

640. **Doamne** curatenie urgent angajam firma de curatenie angajam personal curatenie 8 ore sediu/cladire birouri in zona Aurel Vlaicu Sunati pentru interviu/detalii; ☎0729.900.927

641. **Doamne** curatenie, urgent firma de curatenie angajam personal curatenie 8 ore sediu/cladire birouri in zona Pipera femei. Program lucru in ture. ☎0728.900.866

642. **Domino's** Pizza Angajeaza ne marim echipa din magazinul nostru Domino's din Metalurgiei. Cautam livratori pizza cu masina personala sau cu scuterul. Detalii la telefon; ☎0743.664.667

643. **Dulgheri** si muncitori necalificati urgent pentru lucrare in sector 3 Bucuresti. Ofer salariu atractiv. Rog seriozitate ☎0723.669.822

644. **Dulgheri** si muncitori necalificati. Angajez dulgheri si muncitori necalificati pentru lucrari in Bucuresti. ☎0728.899.210

645. **Dulgheri,** 20 de posturi. Salariu brut 4305 ron. Salariu net 3003 ron. Salariu net cuprinde: 2588 ron in cont, 315 ron bonuri de masa, 100 ron bonus Paste si Craciun **4.479 L;** ☎0733.822.822 contact@transparentresidence.com

Companie cu peste 25 ani de activitate, angajează

LUCRĂTOR COMERCIAL (pregătire comenzi)

Oferim program flexibil (în ture), mediu de lucru curat și salariu atractiv (1.800 lei pentru început)

Beneficii: bonus performanță + asigurare transport de la metrou Aurel Vlaicu/Pipera (sau decontare transport).

Căutăm persoane serioase și muncitoare.

Experiența de lucru este un avantaj, dar nu o cerință obligatorie.

Interviuri și detalii la numărul de telefon: 0724.567.576

545. **Contabil** bun cunoscator Saga, firma de contabilitate angajeaza contabil bun cunoscator Saga, care sa introduca extrase, facturi, si sa intocmeasca balante, bilanturi si declaratii. Zona Aviatiei. Part time sau full time ☎0720.068.062 oprita.doina@yahoo.com

546. **Contabil** cunoscator Saga pentru contabilitate primara; ☎0722.220.001

547. **Contabil** junior Cabinet de contabilitate angajam contabil junior. Limba engleza si cunoasterea programului Saga sau Winmentor constituie un avantaj. Mediu de lucru placut , program de lucru fix. tel ☎0728.051.086/ 021.317.40.80 anamariabalaurea@gmail.com

548. **Contabil** junior Societate productie angajeaza contabil junior. Relatii la tel sau cv la mail. ☎0751.048.716 chemihaela@te-ma.ro

549. **Contabil** pt contabilitate completa pana la bilant Experienta min. 3 ani, obligatoriu in contabilitate, minim absolvent liceu, preferabil economic sau curs de contabilitate, Vezi detalii pe www.mir.ro/contabil.html ☎ office@mir.ro

550. **Contabil,** gestionar restaurant cu studii superioare si experienta in Horeca. Cunostinte: Saga, Excel, Word. Responsabilitati: genstiune, stocuri, NIR, salarizare, declaratii, etc. ☎0745.574.230/ 0745.574.230 ella.translucid@gmail.com

551. **Contabil.** Societate de administrare imobile angajeaza contabil pentru contabilitate in partida simpla. Cunoasterea programului Bloc Manager constituie un avantaj. Trimiteti CV la adresa de email, relatii suplimentare la tel.: ☎0784.275.702 labloc_ai@yahoo.com

552. **Contabil/contabila** societatea Sc Mert Sa (www.mert.ro) Angajam contabil/contabil cu sau fara experienta.Salariu 2500 Ron net + o masa gratuita pe zi (pranz); **2.500 L;** ☎0731.290.290/ 0731.290.290 secretariat2@mert.ro

553. **Contabila** gestiune Stadio Hospitality Concepts grup din care fac parte restaurantele: Stadio, Social 1, Nor, Bistro Cismigiu si Qreator, angajeaza Contabila de gestiune, este necesara experienta in domeniu, minim 5 ani. ☎0731.322.472 nicoleta@stadio.ro

554. **Contabila.** Societate angajeaza contabila cu experienta, in Sos. de Centura Jilava, str. Sabarului 14-16, se asigura transport, CV la adresa de e-mail: ☎ secretariat@edituranational.ro

555. **Contabilitate** angajez contabil, in cadrul unei societati de contabilitate; ☎0758.231.521

556. **Contabilitate** primara, gestiune pentru restaurant, detaliile acestui job se discuta la interviu. **2.000 L;** ☎0729.106.169 alina@laiancu.ro

557. **Controlor** Tehnic de Calitate (CTC-ist) si modelier angajeaza firma de confectii dama cu sediul in zona Politehnica. Relatii la telefon. ☎0729.834.163

568. **Cosmeticiana** cu experienta si make up, salariu atractiv, 2.200 lei+920 lei carte de munca pe 8 ore, program 1 zi da 1 nu. 1 weekend da 1 nu. Salon de 13 ani, zona metrou Gorjului. Detalii la tel. **2.200 L;** ☎0724.357.422

569. **Cosmeticiana** pentru salon infrumusetare cu o vechime de 7 ani situat in complexul rezidential Cosmopolis, urgent, programul 1 zi da una nu, duminica inchis. Asiguram trasport de la metrou Pipera ☎0724.232.512 senaors1981@gmail.com

570. **Cosmeticiana** salon infrumusetare cartier Aviatiei, program, 1 zi libera, 1 zi lucratoare, duminica libera, CM, tel. ☎0787.329.518

571. **Cosmeticiana,** coafor, frizer, manichiurista cosmeticiana, coafor, manichiurista-pedichiurista, clasic, semipermanenta, gel. ☎0727.984.040 studiothreem@yahoo.com

572. **Cosmeticiana,** ucenic coafor, cu experienta pentru salon situat in sector 2 ☎ salondivin@yahoo.com

573. **Cotrolor** CTC piese metalice Societate din Bucuresti cautam controlor CTC piese metalice, abilitati in masurarea cu sublerul, micrometrul, durimetrul. Seriozitate si responsabilitate in munca, ☎0722.583.208 office@tpscom.ro

574. **Covrigareasa** cu experienta pt. Patiseria Tismana, se lucreaza: luni-vineri, 06:00-16:30, sambata si duminica liber. Zona Colentina Fundeni **3.500 L;** ☎0742.266.859

575. **Covrigelul** angajeaza personal pentru curatenie urgent angajez personal pentru curatenie, program 6/7 de la 18:00-23:00 cu duminica liber. Oferim salariu atractiv, carte de munca ☎0736.033.867/ 0765.637.615

576. **Covrigelul** angajeaza vanzatoare Angajam urgent vanzatoare la magazinul din Afi Cotroceni. Program doua zile lucrate cu doua zile libere, salariu + Bonus zilnic la targhetul indeplinit. ☎0736.033.867

577. **Covrigelul** angajeaza vanzatoare Urgent Vanzatoare la Covrigelul din Afi Palace (pentru bici) program o zi cu o zi. Oferim salariu atractiv, carte de munca perioada nedeterminata. Cautam persoane serioase si ambitioase. ☎0736.033.867

578. **Craiglistglobal** selecteaza consiliere relatii clienti si moderatoare topicuri forum, pentru platforme in limba engleza. Salariul 2650 lei plus stimulente periodice, cunostinte medii engleza si aptitudini digitale; ☎0767.444.441 cv@craiglist.ro

579. **Croitor** Monella Atelier cautam croitor ptr atelier de croitorie si retusuri. Cerinte minime: experienta pe croitorie articole cap coada si retusuri complexe ptr femei si barbati! Zona Pipera! Salariu f bun; ☎0732.044.202 monellaatelier@gmail.com

580. **Croitor si finisator pentru firma producatoare de incaltaminte, zona Soseaua Colentina; ☎0744.342.265**

593. **Croitorese,** calcatorese cu experienta pentru confectii dama. Zona Militari, Drumul Taberii. Conditii avantajoase. Rog seriozitate; ☎0722.323.855/ 021.311.57.10 hazardfashion@yahoo.com

594. **Croitorie** angajam confectioneri pe simpla, se lucreaza pe operatii, salariu 1600-2000 lei in mana.Oferim bonusuri si prime de sarbatori. Atelier situat in incinta cladirii Scanteia (casa presei libere, sec.1). **2.000 L;** ☎0760.316.499 florin@nastya.ro

595. **Crystal** Palace Ballroms recruteaza personal Recrutam ospatari si ingrijitori cladiri. Oferim contract de munca si salariu net avantajos.Program 8 ore pe zi. Trimiteti un CV prin e-mail la adresa: recrutare@crystalpb.ro ☎ recrutare@crystalpb.ro

596. **Curatenie,** tura de noapte 22-6, Domenii firma de curatenie angajam personal intretinere birouri cu experienta pentru tura de noapte. Se cere seriozitate mare, experienta, aspect ingrijit, atentie la detalii, zona piata Domenii; **1.700 L;** ☎0771.449.760 office@curateniebirou.ro

597. **Curatenie-** echipa de interventie cautam urgent barbat (cu permis conducere) si o femeie, la 8 ore/zi, pentru curatenie la magazine de haine si banci. Oferim contract de munca, salariu, tichete de masa si bonusuri. Detalii tel. **400 €;** ☎0727.277.478

598. **Curier** bicicleta electrica, Takeaway.com angajeaza curieri livrare mancare bicicleta proprie, companie, salariu, bonus 2000-4000 ron, **4.000 L;** ☎0723.598.543 silviuharabagiu@takeaway.com

599. **Curier** livrare pizza zona Vitan si Drumul Taberei. Cerinte: experienta in livrare la domiciliu constituie avantaj, permis cat B (fara incidente) **2.500 L;** ☎0729.019.894

600. **Curier** livrare pizza zona Goga venituri intre 2500-3500 ron net. Cerinte: experienta in livrare la domiciliu constituie avantaj, permis cat B (fara incidente). ☎0765.446.878

601. **Curier** livrare pizza zona Nasaud Pizzerie angajeaza curier pe scuter, program part-time/ full time in ture. Cerinte: permis categoria B. Se acorda: salariu fix, spor risc, echipament, transport. Castig mediu 2.500-3.000 lei net/ luna; ☎0728.088.642 jobs@jerryspizza.ro

602. **Curier** masina proprie compania Takeaway.com angajeaza curieri livrare mancare, masina personala/companie salariu, bonus 3.000 - 5.000 lei; **5.000 L;** ☎0723.598.543 silviuharabagiu@takeaway.com

603. **Curier** masina proprie, scuter, cat. B, Takeaway.com este cea mai mare platforma de food delivery din Romania este varianta usoara si la indemana consumatorului pentru a comanda mancare online, oriunde s-ar afla, cu doar cateva click-uri. ☎0723.598.543 daniel.marin@takeaway.com

604. **Curier** pedestru in domeniul materialelor editoriale. Program full time. Oferim cazare; ☎0733.380.388

SSG SECURITY

SSG SECURITY ANGAJEAZĂ:

AGENŢI SECURITATE

AGENŢI INTERVENŢIE

ŞEF TURĂ • DISPECERI

SALARIZARE CUPRINSĂ ÎNTRE 1600-2000 LEI

0725.500.510; 0732.830.207

Global Transport and Logistics

DSV *angajează pentru depozitele din Militari:*

LUCRĂTOR DEPOZIT, GESTIONAR şi STIVUITORIST

Oferim:

- Salariu atractiv şi bonuri de masă
- Ore suplimentare plătite
- Contract de muncă pe durată nedeterminată
- Program de lucru 8 ore de luni până vineri în două schimburi
- Transport asigurat de la staţia de metrou Păcii, Bucureşti şi din judeţele Ilfov, Giurgiu, Teleorman

Puteţi depune CV-ul la: **dan.ion@ro.dsv.com**

Relaţii suplimentare la telefon: 021.431.31.10 sau 0752.028.465

LOCURI DE MUNCĂ

IBIS Hotels Bucureşti angajează

TEHNICIAN

Experienţă în domeniul instalaţiilor electrice şi sanitare, în domeniul electric şi mecanic

Oferim salariu atractiv şi tichete de masă

Tel. **0753.013.343/ 021.300.91.15**

CV la email: **monica.gheorghe@ibishotels.ro** sau **h3302-qm@accor.com**

646. **Dulgheri,** fierari pentru constructii in Bucuresti si Ilfov salariul atractiv in functie de performanti, plata saptamanala; ☎0767.986.630

647. **Dulgheri,** salariul brut 4479 ron. Angajam 20 de dulgheri. Salariul brut 4479 lei. Salariul net este 3003 lei format din: 2588 lei in cont + 315 lei bonuri de masa + 100 lei/luna bonus de Paste si Craciun. **4.479 L;** ☎0733.822.822 contact@transparentresidence.com

648. **Dulgheri,** fierari Firma de constructii angajeaza dulgheri, fierari, zidari, zugravi, rigipsari, faiantari, salariu 3.000 lei luna si muncitori necalificati 2000 lei luna. ☎0722.634.534 nifloconstruct@gmail.com

649. **Dulgheri,** fierari si muncitori necalificati, societate cu capital privat angajeaza muncitori necalificati salariu 3.400 Ron/luna, dulgheri si fierari cu experienta maxima in domeniul constructiilor salariu 5.000 Ron pe luna, asiguram cazare **1.000 €;** ☎+40743518395 evivetconstruct@yahoo.com

650. **Dulgheri,** zidari si finisatori constructii. CM, salariu net, **700 €;** ☎0727.301.090

651. **Echipa** vanzatori si modelatori pentru locatie noua Deschidem locatie noua si avem nevoie de echipa vanzatori si modelatori, program 8 ore sau o zi cu o zi. Salariul 1600 - 1800 lei; ☎0769.695.878 alina201133@gmail.com

652. **Echipier** pt. Ibis Hotels Bucuresti. Cautam colegi care sa efectueze curatenie si intretinerea spatiilor hoteliere; nu este necesara experienta. Oferim salariu atractiv si tichete de masa. CV la email: monica.gheorghe@ibishotels.ro; h3302-qm@accor.com ☎0753.013.343/ 021.300.91.15

653. **Economist,** contabil junior contabilitate primara Firma de contabilitate angajeaza economist si contabil junior, cunostinte MS Office (Word, Excel). Cunoasterea softului Winmentor reprezinta un avantaj. Pachet salarial atractiv; ☎0722.469.966/ 0735.545.774 cristina.aldia@aldiaexpert.ro

654. **Economista,** contabila SC Ion Mos SRL angajeaza economist pentru departamentul financiar contabil, experienta in domeniu, declaratii fiscale, cunoscator al legislatiei.Cunostinte foarte bune operare MS Office, ☎021.352.22.11 office@ionmos.eu

655. **Ecotrans** STCM angajeaza soferi profesionisti! Societatea de transport public local Ecotrans STCM cu sediul in orasul Chitila angajeaza soferi profesionisti cu permis categoria D si atestat de transport rutier public de persoane. Detalii: ☎0745.216.141 recrutariecotrans.stcm@gmail.com

656. **Educatoare** pentru Gradinita Wonderland sector 3, ne dorim o persoana creativa, calma, iubitoare, organizata, punctuala, serioasa cu abilitati de comunicare foarte bine dezvoltate ☎0731.738.788 gradinitawonderland@yahoo.com

657. **Educatoare** pentru grupa mijlocie la gradinita privata, sector 3, zona Piata Salajan, ☎0744.709.237 stefania_preoteasa@yahoo.com

658. **Educatoare** calificata pentru gradinita privata zona Baneasa. Conditii premium de lucru, pachet salarial foarte atractiv ☎0748.288.899 contact@gradinitaluimatei.ro

659. **Educatoare** gradinita Gradinita particulara langa metrou Aviatorilor angajeaza educatoare cu experienta in domeniu; ☎0752.974.328 office@taramulspiridusilor.ro

660. **Educatoare,** ingrijitoare, asistenta medicala, bucatareasa, femeie de serviciu, angajeaza Gifted International, Parcul Carol; ☎0722.277.090 contact@gradinita-gifted.ro

661. **Electrician** Angajam, cu contract de munca, electrician serios cu minim 5 ani experienta in medie si joasa tensiune. Oferim salariu motivant si tichete de masa cu valoare maxima. Se lucreaza 8 ore/zi. ANRE IIB; ☎021.316.91.78 hr@semaparc.ro

662. **ELECTRICIAN** curenti slabi. Constituie un avantaj experienta ca si conducator auto cat. B. Salarizare si bonificatii in functie de experienta; ☎021.335.84.20/ 0722.307.333 angajari@aba.ro www.abasecurity.ro

663. **Electrician** Hotel Caro, Barbu Vacarescu 164A, sector 2, angajeaza electrician. Relatii la tel. sau CV pe adresa: hr@carohotel.ro; ☎021.208.61.21 hr@carohotel.ro

664. **Electrician** societate autorizata ANRE angajeaza electrician si ajutor electrician pentru lucrari in Bucuresti. Detalii la telefon; ☎0725.269.290 fis.electric2016@gmail.com

665. **Electrician** - Mediplus SRL angajam electrician pentru sediul unei companii farmaceutice situate in Soseaua Chitilei. Oferim salariu atractiv si conditii de munca excelente.Detalii la numarul de telefon; ☎0745.161.941

666. **Electrician** auto cu experienta, in orasul Brasov. Detalii la tel: **1 L;** ☎0771.205.352 alexandra.lungu@bvb-recruit.ro

667. **Electrician** auto, ne marim echipa, daca esti electrician auto cu experienta si doresti sa te alaturi echipei Cafy Jr service si spalatorie auto, te asteptam sa vii la noi. ne gasesti in strada Baicului, nr. 50. ☎0765.000.200/ 0799.400.300 contact@cafyjr.ro

668. **Electrician** auto, reprezentanta camioane angajam mecanic camioane si electrician auto cu experienta, venituri lunare intre 3000-5000 ron, conditii bune de lucru, zona Militari-Industriilor, cerem diploma, CV la adresa; **5.000 L;** ☎0749.102.608/ 0749.102.603 resurseumane@edparts.ro

669. **Electrician** cu experienta cunostinte de IT, camere video si sisteme de alarma, constituie un avantaj. O masa calda/ 2 mese calde pe zi, pentru angajatii din provincie oferim si cazare **3.500 L;** ☎0723.581.516 tekko@tekko.ro

670. **Electrician** interioare si ajutor de electrician, Sight Control SRL angajeaza pentru instalatii interioare. Certificarea ANRE reprezinta un avantaj. Relatii la tel. 0751.075.987, luni-vineri 09.00-16.00 ☎0751.075.987

677. **Electricieni** si instalatori retele date voce. ☎0723.301.194/ 0723.301.196 alexandru@telecommaintenance.ro

678. **Electricieni pt. ansamblul rezidential Metropolitan Residence, conditii avantajoase, salariile la timp, CV la mail; ☎ gabriela@metropolitan-residence.ro**

679. **Electricieni** si ajutor lucrari societate angajeaza pentru santiere Bucuresti, 2700-3000 lei ☎0762.564.000

680. **Electricieni** si muncitori necalificati angajam urgent pentru instalatii electrice in constructii, salariu atractiv **3.500 L;** ☎0745.012.536

681. **Electricieni** si necalificati Societate comerciala angajeaza pentru santier. Activitatea se va desfasura in Bucuresti. Oferim cazare decenta, transport de la si pana la locul de munca **2.000 L;** ☎0761.611.511 enacherc@gmail.com

682. **Electricieni** si necalificati cautam. Societate cu experienta, contract de munca, cazare si salariu motivant; ☎0723.851.290

683. **Electricieni** si necalificati. Salariu punctual si cazare. Contract de munca; ☎0723.851.290

684. **Electricieni** si tehnicieni in constructii, SC angajeaza electricieni in constructii, ajutor electrician si tehnicieni sisteme de securitate in constructii, program L-V 10 ore + doua sambete 6 ore, pontate 10. Salariul intre 2.800-4500 lei **4.500 L;** ☎0722.273.793 gabriel.dumirache@s-lt.ro

685. **Electricieni** utilaje angajam electricieni pentru intretinerea si repararea utilajelor din dotarea societatii Globe-Ground.Studii medii cu diploma bac.preferabil scoala tehnica de profil electromecanic; ☎0372.462.014

686. **Electricieni** uzinare tablouri electrice studii de specialitate. Constituie un avantaj experienta pe un post similar. Locatia: Mogosoaia, Sos Bucuresti-Targoviste nr.12A. De la statia metrou Straulesti cu autobuzul 304 pana la CFR Centura. ☎0336.401.262/ 0336.401.262 office@chorus.ro

687. **Electricieni,** firma de instalatii electrice angajeaza electricieni calificati si necalificati. Program de l-v de la 8:00 - 16:30. ☎0720.565.841/ 0764.411.353 buduvictor@yahoo.com

698. **Elegance Decor cauta noi colegi Pentru lucrul in productie. Daca esti o persoana: dinamica si cu spirit de initiativa, deschisa la schimbari, cu bune abilitati tehnice, absolvent de scoala de meserii - constituie un avantaj. Atunci, te asteptam sa ne povestesti despre tine, despre dorintele si aspiratiile tale de viitor si, avand in vedere ca tu vei contribui la succesul firmei noastre, apreciem munca ta si iti oferim:salariu atractiv; asigurare medicala premium;prime de Paste si de Craciun;sesiri periodice cu echipa Elegance-Decor; programe de dezvoltare profesionala si personala. CV la email ☎0722.309.650 office@elegance-decor.ro**

700. **EmpressV** Studio, cea mai buna echipa condusa de un model de top 3 Live Jasmin. Vrei sa faci parte din echipa noastra? Ai posibilitatea sa lucrezi intr-o echipa tanara si profesionista, castiguri de minim 3000 USD lunar. Te asteptam alaturi de noi chiar de maine, comision 60% din castigurile realizate de catre tine; www.empressv-studio.ro ☎0786.400.195 office@empressv-studio.ro

701. **ESTI STUDENT SI VREI BANI DE VACANTA? ESTI ANGAJAT SI DORESTI MAI MULTI BANI? NU AI JOB SI VREI SA TE ANGAJEZI? ESTI CONVINGATOR? CONVINGE-NE SI TE ANGAJAM. ANUNTUL TELEFONIC ANGAJEAZA PERSOANA DINAMICA PENTRU ECHIPA DE VANZARI. TRIMITE CV-UL PE MAIL LA: ☎ REDACTIA@ANUNTUL.RO**

702. **Eurocors** Constructii AG angajeaza muncitori calificati si necalificati in domeniul constructiilor. Oferim cel mai bun salariu; ☎0727.300.575

703. **Evaluator Proprietati Imobiliare (EPI), membru ANEVAR, doresc colaborare cu societati ce activeaza in domeniu; ☎0728.529.229**

704. **Evistudio's** is hiring female models for our studio Online hostess, $800 entry bonus, fixed salary $1500, 100% fitness & spa discount. Claim your bonus today, **6.500 €;** ☎0736.169.220 promo.evistudio@gmail.com

713. **Faiantari,** gresieri, rigipsari, zugravi. echipa de constructii angajeaza personal calificat/necalificat. Gresieri, faiantari, rigipsari, zugravi. Conditii bune de munca, 150 lei/zi, putem oferi cazare. Cerem si oferim seriozitate. ☎0729.520.520 ercosaactivity@gmail.com

714. **Faiantari,** zugravi si instalator cu experienta angajeaza Firma de constructii. Salarii foarte atractive. Rugam seriozitate. ☎0725.963.165

715. **Familie** pt. spalatorie si treburi gospodaresti pt. sapalatorie auto. Asigur cazare; ☎0722.923.001/ 0743.177.472

716. **Farmacist** farmacie privata in Complex Cosmopolis, Ilfov. ☎0746.697.024 farmacia.cosmopolis@yahoo.com

717. **Farmacista** si asistenta farmacie pachet salarial atractiv. Punct de lucru jud. Ilfov. ☎0761.067.072

718. **Fata** pentru spalat vase si ajutor bucatar pentru firma catering din sectorul 1. ☎0722.607.401

719. **Fata** cu experienta in condus. Caut soferita cu experienta, fata fara obligatii, careia sa-i placa sa conduca o masina de lux, atat in tara cat si in strainatate, Mercedes cutie automata, ultimul model, disponibila 7 din 7 zile, **1.200 €;** ☎0733.923.012 danielguta74@yahoo.com

720. **Fata** la vase pentru restaurant cu specific italian. Program de lucru 1 zi cu 1 adresa noastra este Bucuresti, sector 3, strada Nerva Traian 23, metrou Timpuri Noi, **2.200 L;** ☎0744.489.993 trattoria-panevino2010@yahoo.com

721. **Fata** la vase, curatat legume si curatenie, ptr locatie tip "impinge tava" zona Calea Mosilor, agila, educata, harnica, cu bun simt si foarte ingrijita. Program L - V: 10 ore / zi. Sambata, Duminica, Sarbatori - liber. Salariu 1800 - 2000 lei; **2.000 L;** ☎0761.686.753 office@contabconsult.ro

722. **Fata** pentru contabilitate primara, introdus facturi, gestiune, legatura cu furnizorii, relatia cu banca, diverse activitati. Conditii foarte bune, zona sector 2, net, **2.000 L;** ☎0727.900.690 rusu2222@gmail.com

723. **Fata** pentru facturi depozit en gros din str Fantanica, sos Pantelimon, antefrig, angajeaza fata pt facturi, avize. Contract de munca, program 8 h, 7:30-16:00, salariu foarte avantajos. **2.000 L;** ☎0729.003.844 mihaelaf.florea@yahoo.com

ANGAJĂM TINERI cunoscători ai limbii engleze pentru recepţie hotel.

Program de lucru de 12 ore/24 ore – 12ore/48 ore.

Salariul: 1.600-1.700 lei

Relaţii la: **0751.190.463**

737. **Femeie de servici, angajam urgent, conditii avantajoase, zona sector 2; ☎0722.286.420**

738. **Femeie** de serviciu cu domiciliul in sector 2, 3 sau oras Pantelimon pentru curatenie firma, carte de munca perioada nedeterminata, program 8h/zi. Sediul este in Oras Pantelimon. Rugam seriozitate; **2.000 L;** ☎0744.304.636

739. **Femeie** de serviciu Firma curatenie, angajeaza in Bucuresti (zona Eroilor), la program de 3 h/zi. Salariu avantajos. ☎0736.925.152

740. **Femeie de serviciu la Muzeul National de Geologie angajeaza Institutul Geologic al Romaniei care organizeaza concurs pentru ocuparea acestei functii. Depunere dosar pana la data 29.11. 2018. Relatii la telefon si pe e-mail: ☎031.403.34.00 office@igr.ro**

741. **Femeie** de serviciu la un bazin de inot din sectorul 6. Program 8 h. Salariu 1750 lei. ☎0736.454.498 geanyradu@yahoo.com

742. **Femeie** de serviciu pentru Asociatie de Proprietari din Crangasi. Salariu negociabil. ☎0724.205.853

743. **Femeie** de serviciu pentru cladire birouri (intretinere spati comune), responsabila si cu chef de munca. Oferim carte de munca perioada nedeterminata ☎0734.825.197

744. **Femeie de serviciu pentru cofetaria Tip Top Crangasi. Program de lucru 8 ore/zi. Salariul 1750 lei net. Informatii la tel. ☎0732.672.654**

745. **Femeie** de serviciu pentru curatenie in hotel, program de 8 ore/zi, 5 zile cu 2 libere sau 12/24 ore, 12/48 ore. Se preteaza si pentru provincie; **1.800 L;** ☎0751.190.463

746. **Femeie** de serviciu pentru fabrica de confectii si tricotaje, Tanex. Salariul negociabil, tichete de masa pentru fiecare zi lucrata. Se lucreaza numai un schimb ☎0730.700.864/ 0730.700.892 carmen.petre@tanex.ro

747. **Femeie** de serviciu pentru Magic Salon. Program de lucru in ture, salariu 1400 lei, carte de munca, bonuri de masa, 21 zile concediu, **1.400 L;** ☎0786.723.493 angajari@saloanelemagic.ro

748. **Femeie** de serviciu pt. Patiseria Tismana, situata in zona Colentina-Fundeni, program: L-V 06-16.30, sambata-duminica liber. Salariu 2.000 lei. Relatii la telefon. **2.000 L;** ☎0742.266.859

749. **Femeie** de serviciu sala de sport angajeaza femei de serviciu. Programari interviu la telefon; ☎021.316.09.62

750. **Femeie** de serviciu scara bloc in zonele Calea Victoriei, Baneasa, 4 ore/zi; ☎0724.276.679

751. **Femeie** de serviciu si spalatoare de vase pentru reteaua de restaurante Sushi Terra. Salariul atractiv. Program flexibil de munca. ☎0743.153.333 alinariulet@mail.ru

752. **Femeie** de serviciu Tipografie angajam femei de serviciu, program de lucru de luni- vineri de la 07.00- 15.30. Rugam seriozitate. Relatii la telefon; ☎0741.179.700

753. **Femeie** de serviciu birouri langa Promenada Mall, firma de curatenie angajeaza pt.zona Floreasca, langa metroul Aurel Vlaicu, pe Calea Floreasca nr 169, program L-V 22-06, echipament, 1200 Lei + 300 Lei bonuri + spor 250 Lei 1.750 Lei **1.750 L;** ☎0731.656.657 sorin.tupita@rsi-romprest.ro

754. **Femeie** de serviciu la bucatarie cu experienta, angajez femeie de serviciu la bucatarie cu experienta, salariu motivant cu crestere anuala, asigur transport, zona Petre Ispirescu; ☎0766.301.835 raduma_90@yahoo.com

755. **Femeie** de serviciu pentru casa cu curte Program 10-18, zilnic, luni-vineri. Sanatate buna, cu referinte. Varsta 45-60. Nefumatoare. Zona Piata Gemeni, **1.600 L;** ☎0748.219.728

756. **Femeie** de serviciu pentru scari de bloc Firma specializata in servicii pentru curatenie angajeaza femei pentru curatenie la scari de bloc in toate sectoarele din Bucuresti. Cerem seriozitate. Salariu 1500 lei si carte de munca; **1.500 L;** ☎0772.029.406/ 0773.848.657 contact@conexclean.ro

757. **Femeie** de serviciu pentru scari de bloc, firma de curatenie angajeaza femeie de serviciu pentru 5 scari in zona Victoriei, Bucuresti. Cerem seriozitate. Salariu 1.900 Lei si carte de munca la 8 ore **1.900 L;** ☎0772.029.406/ 0773.848.657 contact@conexclean.ro

758. **Femeie** de serviciu pentru scari de bloc, firma de curatenie angajeaza in Bucuresti, program luni - vineri, oferim salariu motivant si carte de munca. Cerem seriozitate **1.100 L;** ☎0772.029.406/ 0773.848.657 contact@conexclean.ro

759. **Femeie** de serviciu, angajam pentru unitate productie

760. **Femeie** de serviciu, Aqua Sport angajeaza doamna la curatenie ☎0765.509.426

761. **Femeie** de serviciu, Conect Orion SRL , Mihai Bravu nr. 6-12, angajeaza pentru magazinele sale din Bucuresti si birouri ☎0731.444.414 ramona.simionov@gmail.com

762. **Femeie** de serviciu, gradinita Pipera angajeaza femeie de serviciu, 8 ore / zi, L-V; ☎0733.689.472 office@questfield.ro

763. **Femeie** de serviciu, agent curatenie Angajam persoane responsabile in cadrul ansamblului rezidential de lux 49 Gafencu, Buc. Curatenie zilnica in birouri si spatii comune bloc. Program l-v 8-16:30. Salariu 1.600-1.840 lei, decontare transport, **1.800 L;** ☎0748.888.808 andreea.tulcan@skv.properties

764. **Femeie** de serviciu, curatenie, urgent, pentru sala de fitness. Salariu motivant, zona Piata Victoriei, Piata 1 Mai, ☎0721.905.339 anamaria.ivan27@gmail.com

765. **Femeie** de serviciu, menajera Restaurant de top, zona Dorobanti, angajam femeie de serviciu pe perioada nedeterminata, persoana organizata si responsabila; ☎0734.317.854 ramona@restaurantgargantua.ro

766. **Femeie** de serviciu, pentru curatenie cladire de birouri, situata in Bucuresti, sector 3. Angajam cu contract de munca, program L-V - 8 ore/zi. Relatii la telefon (L-V: 8.00-17.00) ☎0745.090.919

767. **Femeie** de serviciu, sector 1, Bucuresti pentru SC Clinica Stomatologica Opran SRL, rog seriozitate ☎0721.842.904/ 021.313.40.82 florina@opran.ro

768. **Femeie** de serviciu. BeYou angajam femeie de serviciu pentru sediul din zona Tineretului, se ofera carte de munca, program 8 ore pe zi, 5 zile / saptamana. Cerinte: responsabila, organizata, curata. ☎0766.453.342

769. **Femeie** de serviciu. Firma de catering angajeaza femeie de serviciu din zona Jilava, asiguram transportul la sediul firmei pe Sos. de Centura Jilava, in str. Sabarului nr. 14-16. Informatii la tel: ☎0762.130.696

770. **Femeie** interna pentru ingrijire 2 batrani, unul mobil si altul semimobil. Program de lucru 2 saptamani pe luna, **1.500 L;** ☎0722.500.949

771. **Femeie** interna caut, fara obligatii pentru ingrijire doamna in varsta; ☎0720.727.387

772. **Femeie** la curatenie cu experienta minim un an, care a lucrat la domiciliu. Varsta maxima 50 de ani. Seriozitate maxima, conditie fizica buna, capacitate de deplasare si ridicare a obiectelor. **400 €;** ☎0787.530.136 dr.mocanulaura@gmail.com

773. **Femeie la curatenie program de lucru full time 9-18, luni- vineri , salariu avantajos, contract de munca, bonuri de masa, locatie centrala in apropiere de metrou. Pentru mai multe detalii astept sa ma contactati la numarul; ☎0765.517.197**

774. **Femeie** la curatenie, 13.30-20.30 - zona Colentina (Grozovici); 14.00-22.00 - zona PIpera (statie metrou Pipera); ☎0722.388.878

775. **Femeie** la vase angajam pe termen nedeterminat pentru restaurant zona Centrul Vechi; ☎0735.222.888

776. **Femeie** la vase Boutique Chococake S.R.L angajeaza femeie la vase. Program 8 ore. Salariul 1200-1500. **1.200 L;** ☎0723.505.669 nina_creata@yahoo.com

777. **Femeie** la vase pentru restaurant, sectorul 2. Salariu motivant, bonusuri, transport; ☎0770.944.822

778. **Femeie** la vase pentru Trattoria Borghese, program 5 plus 2 zile libere. Salariu in mana 1500 lei+tips, bonusuri, contract. Interviu in str. Dambului 155 (30 metri Mc Donalds Brancoveanu); **1.500 L;** ☎0760.650.710/ 0726.782.482

779. **Femeie** la vase Restaurant chinezesc situat in Strada Vasile Lascar nr 189 cauta femeie la vase. Salariu atractiv, munca o zi cu o zi. Relatii la telefon. ☎0723.325.038/ 021.211.72.50 marelezidro@gmail.com

780. **Femeie** la vase restaurant Joy House zona Colentina Teiul Doamnei angajeaza femeie la vase. Program de lucru 2 cu 2, intre orele 11-24, tips din vanzari si evenimente; ☎0735.371.713

781. **Femeie** la vase restaurant La Cocosatu, angajeaza femeie la vase, pentru interviu va rog programare la nr; ☎021.232.87.96/ 0736.445.737 office@lacocosatu.ro

Adu-ţi la noi pasiunea şi dorinţa de a reuşi, iar noi îţi vom arăta o lume a oportunităţilor.
JW Marriott Bucharest Grand Hotel are următoarele poziţii disponibile:

Marriott INTERNATIONAL

PERSONAL CURĂŢENIE
Persoană energică, flexibilă, motivată, orientată către client, amabilă, ordonată.

INSTALATOR
Experienţă în domeniul instalaţiilor sanitare şi termice;
Persoană responsabilă, ordonată, cu spirit tehnic şi de echipă, dornică să realizeze lucrări de calitate.

FRIGOTEHNIST
Cunoştinţe despre întreţinerea şi reparaţia sistemelor clădirii: mecanic şi electric, sistemele de prevenire şi stingere a incendiilor;
Persoană responsabilă, ordonată, cu spirit tehnic şi de echipă.

PATISER
Experienţă minimă în cofetărie sau diplomă de cofetar;
Cunoştinţe despre igiena alimentară;
Persoană organizată şi pasionată de cofetărie şi patiserie.

Vei găsi la noi:
- o echipă care te va ajuta pas cu pas;
- contract de muncă pe perioadă nedeterminată;
- flexibilitate în program (program în ture);
- condiţii de muncă excepţionale;
- posibilităţi de promovare;
- bonuri de masă;
- servicii medicale gratuite.

MARRIOTT.COM/CAREERS

Persoanele interesate sunt invitate să sune la numărul 021 403 19 94 pentru mai multe detalii.

MARRIOTT.COM/CAREERS FIND YOUR WORLD℠

671. **Electrician** pentru complex rezidential salariul brut 4479 lei. Salariul net este 3003 lei format din: 2588 lei in cont + 315 lei bonuri de masa + 100 lei/luna bonus de Paste si Craciun. **4.479 L;** ☎0733.822.822 contact@transparentresidence.com

672. **Electrician** si ajutor de electrician pentru lucrari de instalatii electrice. Oferim carte de munca, program de 8 ore. Salariu integral pe cartea de munca. ☎0749.281.178

673. **Electrician** si ajutor de electrician SC Profceiss Electric SRL angajeaza electricieni cu experienta si ajutor de electrician pt executii instalatii electrice interioare aferente cladirilor. Locul de munca, Bucuresti. Posibilitate cazare. **3.300 L;** ☎0747.755.489/ 0723.862.279 contact@profelectric.ro

674. **Electrician,** instalator intretinere, sector 1,3,6 desfasoara activitati specifice de intretinere si reparatii a instalatiilor aferente cladirilor de birouri sau spatii comerciale, Program l-v 8 ore/zi, venit motivant, mediu de lucru dinamic; ☎0752.150.677 andrei.buf@bss.ro

675. **Electrician,** zugrav, muncitor necalificati Firma de constructii din Bucuresti angajaza: electricieni (cu sau fara atestat), zugravi, muncitori necalificati, salariu atractiv, cazare pentru personal din provincie. Info; ☎0761.589.141

676. **Electricieni** Electricieni, angajam electricieni cu experienta, lucrari in Bucuresti, program luni-vineri 9-17. Salariu 3.000 lei net. Contract de munca, scule, echipament de lucru, transport incluse. Tel. **3.000 L;** ☎0728.274.929

688. **Electricieni,** ne marim echipa, program de lucru 07.30 - 16.30 o ora pauza de masa de luni pana vineri salariu la doua saptamani tichete de masa contract nedeterminat din ziua inceperii muncii ☎0751.517.441

689. **Electricieni,** program de 8 ore de luni-vineri, salariu este de 3.000 Lei. Pentru mai multe detalii la telefon ☎0741.918.773

690. **Electricieni,** ajutor electrician electricieni,electromecanici,ajutor electrician, echipe de electricieni; ☎0762.604.808 ionel.stamen@gmail.com

691. **electricieni,** persoana cu studii tehnice Angajam electricieni tensiune joasa (inst interioare cladiri, birouri, restaurante) ; persoana cu studii tehnice (facturi, devize, documentatie tehnica, oferte, evidenta lucrari, Autocad, Office). **3.000 L;** ☎0726.485.671

692. **Electricieni,** persoana cu studii tehnice Angajam electricieni tensiune joasa (inst interioare cladiri, birouri, restaurante); persoana cu studii tehnice (facturi, devize, documentatie tehnica, oferte, evidenta lucrari, Autocad, Office). **3.000 L;** ☎0726.485.671

693. **Electricieni.** Firma atestata in instalatii electrice angajeaza electricieni calificati pentru punct de lucru oras Constanta. Asiguram cazare si un venit consistent; ☎0735.159.391

694. **Electromecanic SC NEGRO 2000 SRL angajeaza salariul 3000 lei, bonuri de masa (15.09 lei/bon) 3.000 L; ☎0753.070.408**

695. **Electromecanic** Bucuresti, sector 6 program: luni - vineri, intre orele 08:00-17:00;Contract de munca perioada nedeterminata;masina + telefon serviciu; salariu fix negociabil in functie de experienta detinuta ☎0770.153.962/ 0770.274.055 recrutare@ihres.ro

696. **Electronist** activitate de productie echipamente electronice pentru sisteme de interfonie si control acces; ☎0735.567.965

697. **Electrostivuitorist,** manipulant angajam pentru fabrica de medicamente situata in Theodor Pallady. Program: 2 schimburi (06-14;14-22), luni-vineri. ☎0733.170.053 ionela.corcau@alvogen.com

699. **Elnet** Security angajeaza personal de paza (cu sau fara atestat) pentru spatii comerciale in Bucuresti si Ilfov, pentru program de 24 h/48 h, in Bucuresti. Salariu atractiv; ☎0759.046.133/ 0735.188.870

705. **Excavatorist** serios, punctual si cu experienta, necesar autorizatie. Se ofera masa calda in fiecare zi/ 2 mese calde pe zi pentru angajatii din provincie oferim si cazare. Salariu 3000 lei/luna. **3.000 L;** ☎0725.333.503

706. **F.E.G. organizeaza cursuri de calificare de scurta durata: infirmiera, coafura, frizerie, manichiurist- pedichiurist, cosmetica, ospatar (chelner), bucatar, barman, cofetar-patiser, lucrator comercial (vanzator), meserii in constructii. Orar: luni-vineri: 9-20; Sambata: 9-14. Badea Cartan nr 6 sector 2, Bucuresti; ☎021.311.10.54/ 031.405.27.30/ 0788.424.314**

707. **Fabrica** pantofi angajam muncitori ne si califacati fabrica de pantofi cu traditie de peste 25 ani angajam muncitori calificati si necalificati.Salariu atractiv, platit la timp, niciodata intarzieriProgram luni - vineri intre 8 si 16:30 pauza masa. ☎0733.306.060 contact@pantofigiulio.ro

708. **Fabrica productie alimentara angajeaza femei de serviciu, salariul 1600 lei net + bonuri de masa in valoare de 200 lei + o masa calda, informatii la tel. ☎0732.672.654**

709. **Fabrica productie alimentara cu sediul in sector 6, bd. Timisoara nr. 94 angajeaza ambalatori, muncitori necalificati, salariul 1600 lei net + bonuri de masa in valoare de 200 lei+ o masa calda, informatii la tel. 1.600 L; ☎0732.672.654**

710. **Fabrica productie alimentara cu sediul in sector 6, bd. Timisoara nr. 94 angajeaza ambalatori, muncitori necalificati, salariul 1600 lei net + bonuri de masa in valoare de 200 lei+ o masa calda. Informatii la tel. ☎0732.672.654**

711. **FADROMIST,** pentru statia de sortare a deseurilor Glina. Relatii zilnic intre orele 08-17 de L-V. Calificarea de stivuitorist constituie un avantaj. Oferim bonuri de masa, **3.300 L;** ☎0744.324.268 comagrab@yahoo.com

712. **Faiantar** calificat angajam pentru munca de calitate, salariul va fi motivant. Eventual, putem oferi si cazare **2.500 L;** ☎0745.078.712 carmen_paraschiv@darin.ro

724. **Femei** cu experienta in curatenie supermarket pt. postul de sef tura; ☎0733.030.402

725. **Femei** de serviciu, central, angajam femei de servici, central, Romana, program flexibil si lejer, disponibilitate cu 1 Decembrie, CV obligatoriu, ☎0762.099.552 orcaunivers@yahoo.com

726. **Femei** la curatenie scari, firma de curatenie angajeaza doamne serioase si muncitoare pentru curatenie la scari de bloc ☎0727.401.622

727. **Femei** la curatenie. Firma curatenie angajam femei la curatenie magazinul Metro Pallady. Angajam si pensionari cu drept de munca; ☎0733.030.417

728. **Femei pentru curatat legume, zona Soseaua Pantelimon, program 7-16, de luni pana sambata, carte de munca plus bonuri de masa, relatii la tel. intre 7-17; ☎0723.654.915**

729. **Femei** sau barbati de serviciu pentru bloc birouri, spatii comerciale ☎0737.175.824 costyboys71@gmail.com

730. **Femei** si barbati pentru postul de agent vanzari, distribuitor cu sau fara experienta. Oferim cazare; ☎0371.477.855

731. **Femei** si barbati. Firma de prestari servicii angajam femei la curatenie si barbati pentru operator presa balotat carton folie la Metro Pallady si Metro Berceni tel.; ☎0733.030.414/ 0733.030.417

732. **Femei.** Firma prestari servicii angajam femei de noapte la curatenie in Carrefour Baneasa. Program de 8.30 ore. Salariu 1.500 cu 15% spor noapte si decont transport 50; ☎0733.030.402

733. **Femeie** curatenie laborator cofetarie zona Drumul Sarii; ☎0744.530.245

734. **Femeie** curatenie si vase pentru laborator cofetarie situat in zona Militari, apropiere mall Plaza Romania, cu indemanare si aspect curat si ingrijit. Salariu: 1.600 lei net plus bonuri de masa. **1.600 L;** ☎0751.077.844/ 0743.501.155 laborator@chocolat.com.ro

735. **Femeie** curatenie/ajutor in bucatarie. Restaurant zona Piata Romana angajam femeie ajutor in bucatarie/spalat vase. Program 5 zile pe saptamana, 8 ore pe zi. Detalii la tel. sunati dupa ora 16.00, ☎0726.494.709 noelsimona@yahoo.com

736. **Femeie** de servici cu sau fara experienta pentru patiserie. Program: luni-vineri 06:00-16:30, sambata si duminica liber. Poarta spital Fundeni. **2.000 L;** ☎0742.266.859

Firmă distribuţie (Oraş Pantelimon Ilfov) angajează

ÎNCĂRCĂTOR-DESCĂRCĂTOR

Salariul după perioada de probă 2.200 lei, inclusiv bonuri de masă

0738.675.011

SpotVision Electric & Lighting

depozit produse electrice angajează

MANIPULANŢI MĂRFURI

Relaţii la depozitul din Bucureşti, Bd. Iuliu Maniu nr. 616

CV la email: alina@spotvisionelectric.ro

Tel: 0745.968.910

LOCURI DE MUNCĂ

FIRMA EFD INDUCTION
din comuna Vidra, Ilfov
angajează
Lăcătuș mecanic, sudor și vopsitor
Condiții excelente!
Relații la: **021- 332 1948/105**

782. **Femeie** la vase Restaurant Texan din Bucuresti Angajeaja femeie la vase. Cerinte: nu se cere experienta. Se ofera: salariu atractiv, lucru in ture, alte beneficii. Localul este situat in zona Rond Cosbuc, ☎0785.444.442 office@suzanaribs.ro

783. **Femeie** la vase pentru restaurant in Mall Vitan etaj 2, contract de munca pe perioada nedeterminata. Plata la doua saptamani, program de lucru doua zile lucratoare/ 2 zile libere ☎0749.924.459

784. **Femeie** la vase, pentru Clubul Taranului Roman situat in Piata Victoriei Bucuresti. Salariu atractiv, carte de munca, seriozitate ☎0725.226.156

785. **Femeie** la vase, restaurant central angajeaza personal la vase sambata si duminica - part time. Salariu atractiv, plus tips, masa asigurata; ☎0745.574.230 ella.translucid@gmail.com

786. **Femeie** la vase, ajutor de bucatar, ospatar Decadance Bar - Piata Romana, angajeaza femeie la vase, ajutor de bucatar si ospatar. Experienta nu este necesara. Colectiv tanar, plin de ambitii si mediu de lucru placut ☎0755.538.878 decadentia@yahoo.com

787. **Femeie** la vase, curatenie, restaurant cauta femeie la vase, programul de munca este de o zi cu o zi, se asigura masa de personal, bonusuri si transport in Bucuresti.Adresa este str. Icoanei nr 80, sector 2 (Piata Gemeni); **1.700 L;** ☎0786.346.196 office@zexe.ro

788. **Femeie** la vase-salate, angajam urgent pentru Restaurant Casa Myt Drumul Taberei nr. 4; rugam si oferim seriozitate; ☎0722.555.564

789. **Femeie** pentru curatenie birouri Baneasa Firma de curatenie Exclusive Facility Management angajeaza femeie pentru curatenie birouri in Baneasa. Programul este de 8 ore / zi, ☎0751.193.866/ 031.438.08.42

790. **Femeie** pentru curatenie birouri Bucuresti, Firma de curatenie angajeaza personal cu norma de 2 ore, 4 ore sau 8 ore pentru Bucuresti si Ilfov. Oferim: salariu atractiv, contract de munca, bonusuri lunare si un mediu placut; ☎0751.193.866/ 031.438.08.42 nonica.danciu@efms.ro

791. **Femeie** pentru ingrijire batran deplasabil com. Fundeni jud. Calarasi (langa Manastirea Cernica). Rog referinte; ☎0722.409.645

792. **Femeie** pentru ingrijire batran, angajeaza urgent Agentia BONA-MIA, program normal sau intern. www.bonamia.ro, ☎0722.320.069/ 0722.320.045 recrutare@bonamia.ro

793. **Femeie** pentru menaj, ingrijitoare, pentru Carmen Uteagbordike. ☎ carmen.popescu@gmail.com

794. **Femeie** serviciu catering, in bucatarie pentru curatenie si spalat vase,program luni-vineri 06:30-15:30 si 2 sambete cu program 06:30-13:30.O masa pe zi, contract de munca, posibilitati de avansare,langa metrou Costin Georgian. **1.600 L;** ☎0729.810.961 denisa.niculici@bucateperoate.ro

795. **Femeie** serviciu si vase, pentru restaurant Shorley cu sediul in Grozavesti, str. Economu Cezarescu nr. 50, S6, ☎0722.366.583 ion.sorlei@gmail.com www.shorleyrestaurant.ro

796. **Femeie** serviciu, societate comerciala angajeaza femeie de serviciu langa statia de metrou Grozavesti, relatii le telefon. ☎0770.672.397

797. **Femeie** vase, restaurant sector 3, zona metrou Titan angajeaza femeie vase. Relatii la tel., **1 L;** ☎0724.145.707

798. **Femeie,** barbat de serviciu urgent, persoane pentru curatenie scari de blocuri si birouri. Cautam numai persoane serioase si dornice sa lucreze intr-o echipa cu obiective pentru dezvoltare si succes, ☎0761.149.570/ 0799.879.818 office@wl.com.ro

799. **Femeie/** ajutor in bucatarie Restaurant zona Colentina angajam femeie ajutor in bucatarie/ spalat vase. Program luni-vineri 7:30-16:30 sambata program scurt, conditii bune Detalii la tel. sunati, **2.000 L;** ☎0720.753.747

800. **Femeie/** barbat de serviciu Firma de curatenie cautam barbat sau femeie pentru curatenie scari de bloc, case, apartamente intretinere spatii verzi, **2.750 L;** ☎0773.834.346 office @dustbusterscleaning.ro

801. **Fete** pentru fast food cu sau fara experienta. Program flexibil. Contract full time pe perioada nedeterminata. Decontare transport pentru provincie, **2.200 L;** ☎0740.060.708

802. **Fete** la fast-food in Park Lake si Auchan Titan chiar fara experienta pentru servire clienti la Rustic in Park Lake Titan si in Auchan Titan. Salariu 1800 ron in mana si mancare la alegere. Program o zi (9-22) cu una libera. Mediu de lucru placut, **1.800 L;** ☎0733.967.668

803. **Fete** pentru productie si ambalare suplimente nutritive, locatia se afla in loc. Mogosoaia jud. Ilfov, str. Crizantemelor, nr. 1 ☎021.310.37.96/ 0767.735.017 SECRETARIAT@PHARMEX.RO

804. **Fete** productie sandwishuri, zona Spital Fundeni, 6 zile pe saptamana (S-J), (liber vinerea) masa asigurata, bonusuri, training gratuit. Angajam cu carte de munca la 8 ore, numai persoane serioase si cu putere de munca. **2.000 L;** ☎0744.329.559 ghe_ioana@yahoo.com

805. **Fete** si baieti conversatii online bonus de angajare 950 $. Iti doresti o vacanta de neuitat dar jobul actual nu ti-o permite nici financiar, nici ca timp, e timpul sa faci o schimbare in viata ta. Programeaza-te astazi la un interviu, ☎0764.093.085/ 0756.302.730 office@bestwebstudio.ro

806. **Fete** si baieti pentru conversatii online Bonus de angajare 950 $. Simti nevoia de o schimbare? Vrei un job relaxant care sa nu-ti dea dureri de cap? Iti doresti succes financiar? Noi suntem alegerea potrivita. Hai chiar azi la un interviu; ☎0764.093.085/ 0756.302.730 office@bestwebstudio.ro

807. **Fete** si baieti, angajam pentru fabrica productie pilote si perne, in Voluntari - Orient (langa Metro). Oferim carte de munca si salariu atractiv. ☎0723.503.780

808. **Fete** si baieti, conversatii online, bonus de angajare 950 $. Iti doresti o vacanta de neuitat dar jobul actual nu ti-o permite nici financiar, nici ca timp, e timpul sa faci o schimbare in viata ta. Programeaza-te astazi la un interviu ☎0764.093.085/ 0756.302.730 office@bestwebstudio.ro

809. **Fete,** angajez urgent, cu sau fara experienta pentru restaurant tip fast-food, zona Dristor. Salariul motivant. ☎0733.067.273

810. **Fete,** modele online. Probleme cu banii? Noi te ajutam sa castigi lunar peste 3.000 de dolari. Cel mai bun studio de videochat din Bucuresti angajeaza. Nu conteaza varsta sau aspectul, conteaza dorinta de a face bani; ☎0766.016.639

811. **Fierari** betonisti si muncitori necalificati pentru initiere fierar pentru santier in Bucuresti, ofer cazare; ☎0721.235.960/ 0761.731.260

812. **Fierari,** 20 de posturi. Salariu brut 4305 ron. Salariu net 3003 ron. Salariu net cuprinde: 2588 ron in cont, 315 ron bonuri de masa, 100 ron bonus Paste si Craciun **4.479 L;** ☎0733.822.822 contact@transparentresidence.com

813. **Fierari,** salariul brut 4479 ron. Angajam fierari. Salariul brut 4479 lei. Salariul net este 3003 lei format din: 2588 lei in cont + 315 lei bonuri de masa + 100 lei/luna bonus de Paste si Craciun. **4.479 L;** ☎0733.822.822 contact@transparentresidence.com

814. **Filler** (operator) automate cafea. Companie activa pe piata de vending recruteaza persoana pentru postul filler (operator) automate cafea, ☎0721.515.253 office@storia-caffe.ro

815. **Finisori,** parchet, glet, gresie, angajam 20 de finisori. Salariu brut 4132 ron. Salariu net 2800 ron. Salariu net cuprinde: 2385 ron in cont, 315 ron bonuri de masa, 100 ron bonus Paste si Craciun. Zona Auchan Militari. **4.132 L;** ☎0733.822.822 contact@transparentresidence.com

816. **Firma** curatenie angajam femei la curatenie pentru magazinul Metro Berceni; ☎0733.030.414

817. **Firma** curatenie angajam femei la curatenie, magazinul Metro Pallady. Angajam si pensionari cu drept de munca; ☎0733.030.417

818. **Firma** de amenajari interioare angajeaza muncitori necalificati, 10 lei/ora si meseriasi tencuitori zugravi, rigipsari, 140 lei/ora, plata saptamanal; ☎0724.021.393

819. **Firma de catering angajeaza soferi livratori cu PFA sau SRL, pentru locatiile noastre din Bucuresti. Se ofera 13 lei/ comanda la o medie de 20-25 de comenzi zilnic; Relatii la: ☎0799.831.111/ 0720.987.739**

820. **Firma de constructii angajeaza necalificati, zidari si dulgheri, salariu de 3.500-4.000 lei/luna. Cazare asigurata, se face contract de munca; ☎0765.600.088**

821. **Firma** de constructii din Bucuresti angajeaza pentru lucrari in Bucuresti si imprejurimi, in conditii avantajoase: sef coordonator santier, echipe zidari, firme mici cu experienta la reabilit?ri termice, precum si: dulgheri, fierari betonisti, tamplari, zidari, hidroizolatori, instalatori termic- sanitari, muncitori necalifica?i, confectioner tamplarie PVC si Aluminiu, electricieni, zugravi, lacatusi, sudori, tinichigii industriali, conducator auto categoria B, B, C, E cu atestat si buldoexcavatorist. 0721.247.438, intre orele 09:00-17:00, de L-V; ☎0721.247.438

822. **Firma** de paza angajeaza agenti pentru zonele Jilava, Magurele si Bucuresti; ☎0761.657.691/ 0721.216.234

SC IPROEX ENERGY MANAGEMENT angajează:
INGINER/TEHNICIAN SERVICE
centrale termice, cazane (experienţă + permis cat. B)
INSTALATORI TERMO-SANITARI - GAZE - cu contract de muncă
MUNCITORI NECALIFICAȚI
Oferim salariu atractiv, bonuri de masă. Se cere experienţă şi seriozitate.
CV la adresa de e-mail **office@iproexem.ro** sau la tel. **0730.59.19.39**

823. **Firma** prestari servicii angajam barbati necalificati la strans carucioare si femei curatenie, magazin Carrefour Baneasa; ☎0723.543.454

824. **Firma** prestari servicii angajeaza cu CM femei si barbati necalificati, pot fi si pensionari, la curatenie, in magazinele Metro; ☎0733.030.402

825. **Firma** transport beton angajam soferi profesionisti, atestat, cartela tahograf, permis B+C+E, salariu atractiv; ☎0722.584.703

826. **Fochist** Instalator autorizat, centrala automata joasa presiune, experienta, contract de munca permanent, program 8 ore luni-vineri, pentru echipa de intretinere Expocenter Hotel, Casa Presei, urgent; **1.800 L;** ☎021.795.70.30

827. **Fochisti** autorizati si agenti securitate, inclusiv pensionari, ☎0721.252.667

828. **Forjor** ciocan forjare libera 750 kgf, matritor prese de 250 tf. Oameni cu experienta si responsabili, intr-o echipa foarte buna. Locul de munca este in sectorul 4 Bucuresti ☎0722.583.208 office@tpscom.ro

829. **Frezor** si strungar CNC relatii la telefon. ☎0734.735.067/ 0734.735.066

830. **Frezori,** strungari prelucrari metalice pentru firma in domeniul productiei industriale din Bucuresti. Conditii de munca si retribuire foarte bune; ☎0723.551.430

831. **Frigotehnist pt. JW Marriott Bucharest Grand Hotel. Cunostinte de intretinere si reparatia sistemelor cladirii: mecanic si electric, sistemele de prevenire si stingere a incendiilor; Persoana responsabila, ordonata cu spirit tehnic si de echipa. Vei gasi la noi: o echipa care te va ajuta pas cu pas; contract de munca pe perioada nedeterminata; flexibilitate in program (program in ture); conditii de munca exceptionale; posibilitati de promovare; bonuri de masa; servicii medicale gratuite. www.marriott.com/cariere ☎021.403.19.94**

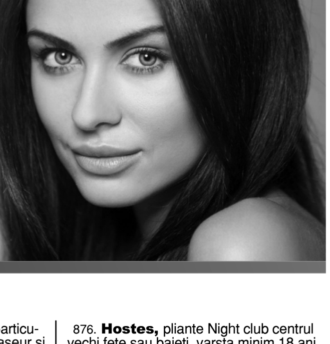
Stai de vorbă pe net și câștigi bani!
Încearcă și tu acum cel mai bine plătit job din România!
Conversații Online, fără nuditate
0720.418.000

832. **Frigotehnist,** Rin Grand Hotel angajeaza frigotehnist care se va ocupa de: intretinerea instalatiilor frigotehnice, verificare si reglare instalatii, realizeaza verificarea tehnica a echipamentelor; ☎0730.777.210 resurseumane@rinhotels.ro

833. **Frizer** cu experienta minim 1 an, salariu atractiv 1600 lei+920 lei carte de munca platita pe 8 ore, program 1 zi da 1 nu, 1 weekend da 1 nu, salon de 13 ani, minim de clienti 20/zi, zona metrou Gorjului, detalii la tel. **1.600 L;** ☎0724.357.422

834. **Frizer** cu experienta, zona Obor; ☎0723.880.799

835. **Frizer** si manichiurista. Salariu fix+ bonus. Ocean Beauty angajeaza frizer/ frizerita si manichiurista. Salariu fix+ bonusuri. Carte de munca 8 h. Program 5 zile pe saptamana. Sector 5. Confort Urban Residence. Daca esti o persoana sociabila si talentata, **1.500 L;** ☎0721.776.157

836. **Frizer,** frizerita, coafeza, cosmeticiana, manichiurista, angajam pentru salon Piata Moghioros, Drumul Taberei; ☎0732.359.007/ 0760.797.287

837. **Frizeri/frizerite, salariu 2200 ron/15 zile, zonele B-dul Chisinau, Obor, Titan, Iancului; ☎0721.000.376/ 0724.133.585**

838. **Frizerita** si cosmeticiana cu experienta pentru salon situat in sector 3 cu vad format (vechime 15 ani) zona Salajan (Auchan). Rog seriozitate ☎0722.336.161/ 021.345.24.15 Petronelabuga46@gmail.com

839. **Frizerita,** coafeza, salon situat vis a vis de Plaza din sect. 6 angajeaza coafeza-frizerita, cosmeticiana, manichiurista; ☎0723.329.376 vlasceni@yahoo.com

840. **Frizerita,** coafeza, manichiurista, urgent pentru salon deschis de 18 ani in sectorul 4, portofoliu mare de clienti, carte de munca 8 ore. program l v 8-20, s 8-18, d 8-13, 1 zi cu 1 zi. ☎0765.238.278 Anisiavulpoiu@yahoo.com

841. **Front** office assistant, hotel zona AFI Cotroceni angajeaza front office assistant, full time. Salariu atractiv, ambianta de lucru placuta, o masa pe zi. Cerinte: persoana amabila, serioasa, engleza- conversational; ☎0728.842.997 hotelwestplaza2011@gmail.com

842. **Full** time vanzatoare, magazin non-stop zona Auchan Vitan. Salariu atractiv, lucrez doar cu persoane serioase. Detalii la telefon. ☎0722.699.429

843. **Fumarist.** Fabrica de carne angajeaza fumarist pentru punctul de lucru din Magurele. Oferim salariu fix (se discuta la interviu), decont transport (max. 200 lei) 1 masa pe zi,pentru cei din alta localitate oferim si cazare; ☎0727.857.390

844. **Functionar.** Organizatie de asistenta sociala angajeaza functionar financiar si contabil. Responsabilitati: Functionar financiar: - operatiuni cu banca si caseria; - indosariaza si verifica modul de gestionare si arhivare a documentelor operate; - elaborarea diverse situatii financiare; - alte responsabilitati prevazute in fisa postului. Contabil: - operatiuni de verificare, contare si inregistrare documente. Persoanele interesate vor trimite CV pe e-mail sau fax: ☎021.323.50.35 secretariat.dasm@jewish.ro

845. **Funky** Lounge Decebal Funky Lounge Decebal angajeaza ospatari si ospatarite cu experienta; **10 L;** ☎0722.386.686 Stelianradulescu15@yahoo.com

846. **G4S** angajeaza manipulator valori pentru Centrul de Procesare Bucuresti. Beneficii: salariu motivant; tichete de masa; plata orelor suplimentare; sporuri de noapte, de weekend si de loialitate; bonusuri de performanta; plata salariului la timp; siguranta locului de munca etc. Pentru angajare te rugam sa ne contactezi la tel./ email. Esti Gata sa faci parte din echipa G4S? Securing Your World. ☎0728.130.612 recrutare.g4s@ro.g4s.com

847. **G4S** Lider Mondial in servicii si solutii integrate de securitate angajeaza agenti de securitate si dispeceri. Beneficii: Salariu competitiv, plata salariului la timp, contract de munca perioada nedeterminata, posibilitate de calificare profesionala, sporuri si bonusuri de performanta. Pentru angajare va rugam sa ne contactati la telefon sau email. Interviuri in zona Unirii: bd. Unirii nr. 8, bl. 7A. Securing Your World. ☎0731.599.078/ 0728.133.736 recrutare.g4s@ro.g4s.com

848. **Ganesha** Caffe angajam ajutor bar castiguri, minim 2200 lei, taxi decontat, mese asigurate, bauturi asigurate, punct de lucru: Barbu Vacarescu nr. 71, ☎0766.699.015

849. **Ganesha** Caffe angajam ospatarita taxi decontat ; mese asigurate; bauturi asigurate;punct de lucru : Barbu Vacarescu nr.71, Bucuresti, ☎0766.699.015

850. **Garkony Studio SRL producator incaltaminte dama, angajeaza persoana la finisat incaltaminte si ambalat in cutii cu experienta in domeniu. Productie mica in serie. Salariu motivant. Suntem seriosi cu toate conditiile de angajare. Bucuresti sect. 2 sos. Iancului 46 (metrou Iancului). tel. ☎0722.314.015**

851. **Geometrist,** ne marim echipa. Daca ai experienta si doresti sa te alaturi echipei Cafy JR service si spalatorie auto, te asteptam sa vii la noi. Ne gasesti in strada Baicului, nr. 50. ☎0765.000.200/ 0799.400.300 contact@cafyjr.ro

852. **Geronto** Life Med Clinica particulara sector 1, angajeaza urgent maseur si infirmiere; ☎021.667.40.60

853. **Gestionar** angajeaza Electromagnetica SA. Relatii la telefon: ☎021.404.21.20

854. **Gestionar** companie multinationala angajeaza gestionar cu abilitati tehnice. Cerinte: experienta, permis conducere categoria B. Trimiteti CV la mail. ☎031.805.87.03 angajari.tehnic@gmail.com

855. **Gestionar** Firma import-export anvelope angajam gestionar cu sau fara experienta, cunostinte operare PC, se ofera carte de munca, training, salariu decent, bonusuri de sezon, **2.400 L;** ☎0771.165.143 office@cauciucuri.com

856. **Gestionar** pentru societate din Bucuresti, Sos. Andronache (Colentina), usi tehnice/industriale. E Asteptam CV pe e-mail; ☎0740.854.097 personal@hsl.ro

857. **Gestionar** (barbat) si personal cu sau fara experienta pentru fabrica de paine Lider Pan. Pentru interviu va asteptam de luni-vineri 13:00-17:00 la sediul firmei din Soseaua Electronicii nr. 19 sector 2. ☎0762.238.405

858. **Gestionar** anvelope noi si sh, ne marim echipa. Daca esti gestionar anvelope cu experienta si doresti sa te alaturi echipei Cafy JR, service si spalatorie auto, te asteptam sa vii la noi. Ne gasesti in strada Baicului, nr. 50. ☎0765.000.200 contact@cafyjr.ro

859. **Gestionar** depozit ambalaje unica folisinta gestionar depozit, 3000 mp. Produse destinate HoReCa. Ambalaje de unica folisinta, caserole, farfurii, pahare, tacamuri plastic producite cutii de pizza, sectie ambalare tacamuri in seturi. ☎0758.098.969 daniel@qualitypack.ro

860. **Gestionar** depozit, agent vanzari, operator facturare. Tegado Investment cauta sa-si mareasca echipa. Dorim corectitudine, rapiditate, capacitate de comunicare, disciplina, salariu 1700lei, tichete de masa, asiguram transport. Jud. Ilfov, Pantelimon, **35 L;** ☎0722.589.500 oana@tegado.ro

861. **Gestionar** depozit, magaziner Hotel Caro, Barbu Vacarescu 164A, sector 2, angajeaza gestionar depozit. Relatii la tel. ☎021.208.61.21 hr@carohotel.ro

862. **Gestionar** piese, reprezentanta service camioane si remorci angajam gestionar. Cerinte: bacalaureat, cunostinte PC si seriozitate. Oferim conditii bune de lucru, venit atractiv, zona Preciziei. Va rugam CV pe email, **2.400 L;** ☎0749.102.603/ 0749.102.608 resurseumane@edparts.ro

863. **Gestionar,** magazin decuratiuni interioare (perdele si draperii) angajeaza gestionar, salariu si conditi deosebite. **3.000 L;** ☎0722.644.627 eurotextil@libero.it

864. **Global** Transport and Logistics, DSV, angajeaza pentru depozitele din Militari: lucrator depozit, gestionar si stivuitorist. Oferim: salariu astractiv si bonuri de masa; ore suplimentare platite; contract de munca pe durata nedeterminata; program de lucru 8 ore de luni pana vineri in doua schimburi; transport asigurat de la statia de metrou Pacii, Bucuresti si din judetele Ilfov, Giurgiu, Teleorman. Puteti depune CV-ul la email. Relatii suplimentare la telefon; ☎021.431.31.10/ 0752.028.485 dan.ion@ro.dsv.com

865. **Go** Bet angajeaza operator/ operatoare, salariu atractiv; ☎0736.382.345

866. **Gospodar** zona Baneasa, firma Scomet Administrare angajam pentru blocuri in zona Baneasa. Salariu net 1400 **1.400 L;** ☎0786.290.415

867. **Gradinar,** personal calificat in domeniul amenajari/ intretinere spatii verzi (cosit gazon, toaletare plante, pregatire teren, plantare, fertilizare, tratament). Salariu fix, tichete **1.650 L;** ☎0752.214.753 hr@genesisproperty.net

868. **Gradinita** particulara angajeaza ingrijitoare Gradinita particulara zona Gorjului angajeaza ingrijitoare copii. Iubesti copii si iti place sa lucrezi cu ei? Cerinte: liceu si rabdare. Oferim pachet atractiv. Asteptam CV pe mail sau telelefon. ☎0722.430.157 castelulvoinicilor@gmail.com

869. **Gradinita** privata, sector 3, Titan, angajeaza femeie de serviciu cu program 11.00-19.00, 8 h luni-vineri; ☎0723.040.185

870. **Grataragiu** intr-o locatie de tip fast food cu servire rapida in zona Straja, cartierul Berceni, sector 4 salariu avantajos +bonus din vanzari. Salariu 1900 ron net Alte detalii la tel:0727454790 ☎0727.454.790

871. **Grataragiu** Restaurant La Cocosatu, angajeaza grataragiu, detalii la telefon. ☎0736.445.737 office@lacocosatu.ro

872. **Grataragiu,** restaurant cu specific romanesc angajeaza grataragiu; **2.300 L;** ☎0786.346.196 office@zexe.ro

873. **Hairstylist,** cosmeticiana, manichiurista Salonul este situat in sect 3 pe Calea Vitan si are clientela formata de 5 ani. Se ofera salariu fix intre 1500-1800, program 1/1. ☎0762.928.773

874. **Hiper** Ambrozia companie specializata in productia de alimente sanatoase si naturale, isi mareste echipa si angajeaza: ambalator si agent curatenie. Program full- time: 8 ore/zi, sambata/ dumina liber. Contract de munca. Salariu atractiv. Cerinte: atitudine pozitiva, amabilitate. Detalii suplimentare la telefon; ☎0766.228.629/ 0756.010.871

875. **Honda** Nord angajeaza consilier receptie mecanica Toyo Motor Nord (Honda Nord) este in cautarea unei persoane care sa ocupe postul de consilier receptie mecanica, se ofera mediu de lucru placut, salariu avantajos. ☎0728.859.048 vanessa.chirita@toyomotor.ro

876. **Hostes,** pliante Night club centrul vechi fete sau baieti, varsta minim 18 ani, program de noapte de la 22 la 05 de miercuri pana duminica salariu 1800 ron plus comision obligatoriu engleza mediu, **1.800 L;** ☎0735.670.108

877. **Hostess** restaurant brasserie Steak&Salads, aflat in interiorul magazinului Unirea, etaj 4 angajeaza hostess, program flexibil: 2 zile cu zile, salariu 150 Ron/zi + comision. Contact tel. 0752224582? ☎ andantafood@yahoo.com

878. **Hostess** online, conversand prin intermediul calculatorului poti face intre 3500-7800/luna. La angajare vei primi un cadou de bun venit si un bonus de 700$. Iti alegi singura programul si locatia. **8.000 L;** ☎0764.140.118 officegorgonize@yahoo.com

879. **Hostess** online, oferim: bonus de angajare de 3.200 lei in prima luna, streaming ultraHD 4K, abonamente fitness/spa, sedinte foto, salariu fix garantat 6153 lei, posibilitate de avansare la postul de manager. **7.000 L;** ☎0736.169.220 promo.evistudio@gmail.com

880. **Hostess** online, semneaza contract cu ShelbaStudio si castiga garantat 3500-7500 lunar, decontam chiria integral in Bucuresti, oferim bonus 1050$ la angajare, abonament fitness si spa. Program optional. **6.950 €;** ☎0729.496.496/ 0785.496.496 shelbastudio@gmail.com

881. **Hostess** restaurant vino sa lucram impreuna in restaurantul cu cea mai frumoasa priveliste din Bucuresti, in cladirea Sky Tower, etajul 36. Suna-ne la numar de telefon sau scrie-ne la adresa de e-mail, ☎0731.322.472 resurse.umane@stadio.ro

882. **Hostess,** conversatii online, oferim un bonus de 3200 lei/cadou, echipamente high class, salariu fix garantat 6153 lei, procent 50%, program la alegere, abonament fitness/solar. Posibiliate de promovare pe postul de manager. **7.500 L;** ☎0736.169.220 promo.evistudio@gmail.com

883. **Hotel** angajam cameriste Hotel FunnyTime, Calea Vitan nr 275, intre Piata Bobocica si Autovit, vis a vis Auchan Vitan, angajam cameriste de zi si de noapte. Cerem si oferim seriozitate, program lejer 8 ore. **1.700 L;** ☎0720.313.151 Hotelfunnytime2009@yahoo.com

884. **Hotel Hemingway, Calea Mosilor, angajam receptionera. Cerinte: minim engleza conversational. Trimiteti CV pe mail; ☎021.312.10.92 office@hemingwayresidence.ro**

885. **Hotel** restaurant Zava Bucuresti, sector 2, str. Stefan Mihaileanu nr. 21, angajeaza receptionera hotel, obligatoriu cunoscatoare a limbii engleze, avansat (scris, citit, vorbit); ☎0744.373.025/ 0754.033.335

886. **Hotel** Restaurant Zava, Bucuresti, sector 2, str. Stefan Mihaileanu nr. 21, angajeaza persoana pentru servirea micului dejun, program 6,00-11,00; ☎0744.373.025

ANGAJĂM
în zona Piața Presei Libere
FEMEI DE SERVICIU CAMERISTE
Salariul de **1.800 RON net**
Garantăm plata salariului și a taxelor legale.
Relații la: **0751.190.463**

887. **HR** Recrutare Studio de videochat angajeaza persoana de sex feminin pentru recrutare, limba engleza avansat, ambitioasa, carismatica, punctuala, experienta in domeniu, CV la adresa de e-mail: hr@studio-27.ro, **3.000 L;** ☎0765.640.271 hr@studio-27.ro

888. **Ibis Hotels Bucuresti angajeaza camerista, ospatar, receptioner: cu sau fara experienta; Persoana energica, flexibila amabila, ordonata. Oferim salariu atractiv si tichete de masa. Telefon /CV la email: ☎021.300.91.15/ 0753.013.343 monica.gheorghe@ibishotels.ro; h3302-qm@accor.com**

889. **Ibis Hotels Bucuresti angajeaza echipier: cautam colegi care sa efectueze curatenie si intretinerea spatiilor hoteliere; nu este necesara experienta. Oferim salariu atractiv si tichete de masa. Telefon/ CV la email: ☎0753.013.343/ 021.300.91.15 monica.gheorghe@ibishotels.ro; h3302-qm@accor.com**

890. **Ibis Hotels Bucuresti angajeaza tehnician: experienta in domeniul instalatiilor electrice si sanitare, in domeniul electric si mecanic. Oferim salariu atractiv si tichete de masa. Telefon/ CV la email: ☎0753.013.343/ 021.300.91.15 monica.gheorghe@ibishotels.ro; h3302-qm@accor.com**

891. **IBIS Sibiu angajam bucatar, ajutor bucatar, ospatar, camerista si receptioner: oferim salariu atractiv si tichete de masa. Tel: ☎0746.339.732/ 0753.013.343**

892. **Identificator** piese auto Importator piese camioane si remorci angajam identificator piese cu experienta. Oferim conditii bune de lucru si venituri atractive. Necesar experienta, bd. Preciziei nr. 11, CV la email, **4.000 L;** ☎0749.102.603/ 0749.102.608 resurseumane@edparts.ro

893. **Identificator** piese auto, ne marim echipa. Daca esti identificator piese auto cu experienta si doresti sa te alaturi echipei Cafy JR service si spalatorie auto, te asteptam sa vii la noi. Ne gasesti in strada Baicului, nr. 50. ☎0765.000.200/ 0799.400.300 contact@cafyjr.ro

894. **Imprimeria** Arta Grafica angajeaza personal sector 4, ajutor offset, copist CTP, taietor ghilotina, masinist faltuit, taietor 3 cutite, ajutor binder, stivuitorist, manipulant marfuri. CIM nedet. Detalii la telefon, CV la mail. ☎021.306.61.00 recrutare@artagrafica.ro

895. **Incarcare,** descarcare marfa, depozit Otopeni, angajam urgent barbati necalificati pentru depozit logistica. Salari 1965 Ron Net (bonuri de masa incluse) + decontare transport. Program de lucru doar schimbul 3. Zona sector 1. Detalii la telefon **1.965 L;** ☎0749.608.510

896. **Incarcator,** descarcator pentru depozit situat in Voluntari, baieti muncitori, seriosi. Salariu bun, contract de munca, program 09.00-17.00 de luni pana vineri, sambata 09.00-13.00. **2.300 L;** ☎0720.795.533

897. **Incarcator,** descarcator, societate industriala, lideri in piata angajeaza: muncitori necalificati incarcator-descarcator. ☎0758.013.633 dana.tudica@bestfoods-ltd.com

898. **Incarcator/** descarcator. Firma distributie, oras Pantelimon, Ilfov, angajeaza incarcator/ descarcator. Salariu dupa perioada de proba 2.200 lei, inclusiv bonuri de masa, **2.200 L;** ☎0738.675.011

899. **Inchiriez** masina pentru platforma Uber si Taxify, 350 lei/saptamana; ☎0733.585.700/ 0784.410.141

900. **Infirmiera angajam pentru camin de batrani zona Pantelimon; ☎0769.606.639**

901. **Infirmiera** Efectueza curatenia incaperilor si a suprafetelor de lucru. Executa operatiile de dezinfectie, acorda ingrijirile de igiena pacientilor, ☎0736.633.690 alina.irianu@gralmedical.ro

902. **Infirmiera** ne marim echipa. Senior Center, camin de batrani din zona Pipera, Baneasa, angajam personal calificat pentru postul de infirmiera. Pentru programarea unui interviu va rugam sa ne sunati. ☎0724.205.565 andra@seniorcenter.ro

903. **Infirmiera** pentru camin de batrani, Pipera-Tunari; ☎0722.202.022

904. **Infirmiera** / ingrijitoare clinica medicala de recuperare si ingrijire angajeaza 5 infirmiere cu experienta minim 1 an. Conditii avantajoase, contract de munca, salariu atractiv (minim 2.000 lei), program flexibil; ☎021.210.27.31

905. **Infirmiera** si ingrijitoare pentru camin de batrani. In zona rezidentiala Pipera. Salariu intre 1.800 si 2.200 lei. Oferim cazare si masa de praz. Carte de munca. Rog seriozitate; ☎0754.523.372 i.ion82@yahoo.com

906. **Infirmiera,** igrijitoare, angajam infirmiera sau ingrijitoare pentru camin de batrani, salariu intre 1800 si 2200, masa de pranz si cazare pentru persoanele din provincie. Zona Pipera, program intern, rog seriozitate; ☎0754.523.372 i.ion82@yahoo.com

907. **Infirmiera.** Camin pentru batrani angajeaza infirmiera.Caminul este situat in zona Militari, Sector 6, langa Piata Gorjului, la 5 minute de statia de metrou Gorjului; ☎0762.983.394 mirela.gheorghe@resedintabunicilor.ro

908. **Infirmiere** si menajera pentru un centru de batrani situat in sectorul 1. ☎0722.320.247 asociatiaphoenixcarehome@yahoo.com

909. **Infirmiere** si asistente medicale cu calificare pentru camin de batrani ☎0737.652.933

910. **Infirmiere-** camin de batrani Angajam infirmiere cu/fara experienta pentru camin de batrani (capacitate 12 persoane varstnice).Oferim program flexibil, de 8 ture/luna, masa si transport asigurat! Salariu atractiv! Relatii la tel. **35 L;** ☎0769.659.677 lidia.hobae@gmail.com

911. **Infirmieri,** asistent medical pentru camin de batrani; ☎0735.959.736

912. **Inginer** constructor coordonator lucrari executie santier pentru societate comerciala. ☎0724.456.182

913. **Inginer** constructor care sa posede atestat RTE contract de munca full time, salariu brut 8.232 Ron, salariu net 5098 ron (4783 ron in cont + 315 ron bonuri de masa), 100 ron/luna bonus sarbatori, program 8-18 luni-vineri. **5.098 L;** ☎0733.822.822 contact@transparentresidence.com

914. **Inginer** constructor specializat in structuri Societate de constructii angajeaza 1 inginer constructor specializat in structuri pentru executie. Experienta minima 5 ani in domeniul constructiilor. Pentru mai multe detalii sunati; **4.500 L;** ☎0740.080.136 doru@constructiireabilitari.ro

915. **Inginer** ofertare, usi tehnice/ industriale pentru societate din Bucuresti, Sos. Andronache (Colentina), usi tehnice/ industriale. Experienta in ofertare tamplarie PVC, aluminiu, usi metalice, constituie avantaj. Asteptam CV pe e-mail ☎0740.854.097 personal@hsl.ro

916. **Inginer** service camioane-cu experienta reprezentanta service camioane si remorci angajam receptionist service cu fac. transporturi AR, cu experienta, oferim conditii bune de lucru, venituri lunare intre 3500-6000 L, bd. Preciziei, CV la, **6.000 L;** ☎0749.102.608/ 0749.102.603 resurseumane@edparts.ro

917. **Inginer** tehnolog productie, laborator de prestigiu angajeaza Inginer Tehnolog cu experienta in utilaje si unitati de productie alimentara. Salariu atractiv si bonuri de masa. Contract perioada nedeterminata si program decent. ☎0751.077.844/ 0743.501.155 laborator@chocolat.com.ro

918. **Ingrijire** batrana regim intern, pentru orasul Mizil, judetul Prahova. Program de 2 saptamani pe luna. Doamna are 84 ani si nevoie de ajutor la deplasare, la baie si menaj in casa.Detalii la telefon; ☎0760.665.565

919. **Ingrijire** batrana urgent Caut o doamna care sa locuiasca in cartierul Drumul Taberei si care sa aiba grija de bunica mea in varsta de 84 de ani. Este nedeplasabila. 2 ore dimineata, 1 ora la pranz si doua ore seara. **1.600 L;** ☎0737.305.098 lauraaa.arsene@yahoo.com

920. **Ingrijire** batrani la domiciliu, cautam persoana cu experienta pentru ingrijire persoana in varsta suferinda, la pat. Rugam seriozitate. Intern. Bucuresti, sector 5, casa, curte. **2.200 L;** ☎0740.194.366/ 0746.648.035 ioanatd12@yahoo.com

921. **Ingrijire** bunica si bunic, caut 2 doamne (nefumatoare) pentru a lucra in schimburi pt ingrijire bunica (imobilizata la pat in urma unui accident cerebral) si bunic (partial mobil) si tot ce tine de o casa (sector 3). ☎0733.973.989

922. **Ingrijitoare** batrani la domiciliu in Bucuresti, cautam ingrijitoare pentru batrani la domiciliu, in Bucuresti, regim full-time. Oferim seriozitate si posibilitatea unei colaborari frumoase pe termen lung; **1.500 L;** ☎0785.605.570 topmedassistance@yahoo.com

923. **Ingrijitoare** batrani program intern Constanta Cautam o persoana in putere, 55-65 ani, nefumatoare, fara obligatii, blanda, miloasa, care sa ingrijeasca 2 batrani la domiciliul acestora, plus gatit si menaj complet. Salariu atractiv, cazare, masa; ☎0726.708.780 viorica.nita9@gmail.com

924. **Ingrijitoare** copii gradinita, cresa program 8h/zi, persoana calma, blanda, rabdatoare si muncitoare pentru a ajuta educatoarea in programul zilnic. Salariu 1.500-2.000 Lei; ☎0727.288.739 nana_puchianu@yahoo.com

Firmă de construcţii angajează:
RIGIPSARI 140-160 lei/zi
ZUGRAVI 130-150 lei/zi
AJUTOR RIGIPSARI 100 - 120 lei/zi
Se oferă contract de muncă 8 ore, cazare gratuită pentru cei din provincie. Colaborăm şi cu echipe
0733.981.422/ 0765.449.077

LOCURI DE MUNCĂ

ibis HOTEL

IBIS Hotels SIBIU angajează

BUCĂTAR, AJUTOR BUCĂTAR, OSPĂTAR, CAMERISTĂ și RECEPȚIONER

Oferim salariu atractiv și tichete de masă

0746.339.732/ 0753.013.343

925. **Ingrijitoare** copii, gradinita gradinita particulara, sector 6, angajeaza ingrijitoare copii, curatenie, igienizare, persoana agreabila, activa, calma. Persoanele interesate pot suna la nr. de telefon ☎0724.809.291 office@nicholas.ro

926. **Ingrijitoare** pentru ingrijire pers varstnica Descriere: angajam ingrijitoare pentru batrana cu pampers, fractura operata brat stang. Activitati de supraveghere si ingrijire persoana varstnica in Bucuresti, **2.100 L;** ☎0727.567.654 elena_ioana20@yahoo.com

927. **Ingrijitoare** spatii hoteliere, hotel de 4 stele, Rin Grand Hotel angajeaza personal curatenie spatii hoteliere, centrul SPA. Se ofera salariu fix, tichete de masa, masa calda asigurata. Program de lucru: ture de zi si de noapte (12/24, 12/48); ☎0731.111.250 resurseumane@rinhotels.ro

928. **Ingrijitoare,** concurs pentru post temporar vacant gradinita nr. 3, cu sediul in str. Plut. Nedelcu Ion nr. 31, sector 3, organizeaza concurs pentru ocuparea pe perioada determinata a postului - ingrijitoare. Mai multe informatii la tel. ☎021.346.41.12

929. **Ingrijitoare,** infirmiera si asistente Camin de batrani situat in Cartierul Aviatiei angajeaza: asistente, ingrijitoare, infirmiere si psiholog. Locatia este premium si ofera conditii deosebite, respectand standardele in vigoare. Salariul este atractiv si motivant. Va asteptam sa ne sunati la telefon sau trimiteti CV la e-mail: ☎0722.621.462 caminprivat@gmail.com

930. **Ingrijitoare-curatenie** After School Sector 1, asigura curatenia, serveste masa. Experienta, seriozitate, capacitate de munca, serviabilitate, rabdare, atenta la detalii, iubitoare copii. Se ofera carte munca, salariu 1800-2400 ron, program 08-17. **2.000 L;** ☎0768.929.291 egusimona@yahoo.com

931. **Ingrijitor** personal pentru hranire ingrijire si curatenie la adapost privat de caini comunitari situat in Bucuresti zona Vitan - Catelu. Se ajunge cu autobuz 223, statia Splaiul Unirii ☎0728.899.313

932. **Ingrijitor birouri, zona Vitan, salariu+ bonuri+ decont transport, ☎0758.115.817**

933. **Ingrijitor cladire Asociatie de proprietari angajeaza. Salariul net lunar, 2.000 L; ☎0753.070.408**

934. **Ingrijitor** cladiri metrou Pipera, executa, zilnic si conform programului de lucru stabilit, lucrari de igienizare si curatenie specifice spatiilor comune din cadrul cladirilor de birouri ale societatii, **1.650 L;** ☎0751.017.988 valentina.nistor@genesisproperty.net

935. **Ingrijitor** cladiri, handyman, Bucuresti 1700 net. Cladiri de birouri angajeaza Handyman. Zona Militari sau Pipera, aproape metrou. L-v, 8 ore/zi. Salariu 1400 net, bonuri masa 15 lei/tichet (1700 net). Asigurare medicala privata si prime sarbatori. ☎0766.741.053

936. **Ingrijitor copii pentru gradinita noastra din zona Voluntari-Pipera. Suntem in cautarea unei persoane care iubeste copiii si lumea acestora si doreste sa se alature echipei noastre de ingrijitori pentru grupa de 5-6 copii de varsta mica 1-2 ani. Programul de lucru poate fi partial 4-5 h sau program intreg. Cei interesati ne pot suna de luni-vineri intre orele 10-18 la tel.: ☎0722.323.663**

937. **Ingrijitor** curte casa si sediu de firma, cu permis auto obligatoriu. Locatia se afla in Domnesti Ilfov. **1.500 L;** ☎0722.244.127 mariusmicu94@yahoo.com

938. **Ingrijitor** gospodarie intern in casa la tara Dorim o persoana sau o familie harnica, care sa aiba grija de gospodarie - casa, animale, pasari. Casa este in judetul Teleorman - 60 km de Bucuresti. Se ofera salariu, casa si masa. ☎0724.929.592 anairda_dac@yahoo.com

939. **Ingrijitor** spatii exterioare, parcare RIN Grand Hotel cauta persoana muncitoare si serioasa pentru efectuarea curateniei in parcare, in toate spatiile exterioare ale hotelului, colectarea gunoiului, precum si ingrijirea spatiilor verzi. ☎0730.777.210 resurseumane@rinhotels.ro

940. **Ingrijitori** cladiri birouri, agenti curatenie. Lucrul in ture 06:00-14:00/12:00-20:00, luni Â– vineri, salariu fix + bonuri de masa, (1162-1700 net) asigurare medicala privata, mediu de lucru stabil; ☎0766.741.053

941. **Ingrijitori** copii - Bucuresti persoanele interesate pot suna pentru detalii la numarul de telefon sau pot depune CV-ul direct la sediul din Calea Floreasca, nr. 165; ☎0734.333.606 andreea.boroanca@sos-satelecopiilor.ro

942. **Injrijire** batrana regim intern 2 saptamani pe luna in judetul Prahova. Persoana are nevoie de ajutor usor la deplasare si ridicat din pat, menaj usor, pregatit masa. Detalii telefon; ☎0744.493.371 diana.tudor19@gmail.com

943. **Insotitoare** pentru o fetita de 10 ani Caut 2-3 studente/ absolv. liceu/ pensionare, insotitoare pentru eleva clasa a 3-a. Insotire la scoala si la orele de curs, dus si intors de la scoala, teme si joaca. Program : 7,30 - 17,30. 100 L/zi. **2.000 L;** ☎0747.772.870 orianacorina@yahoo.com

944. **Instalator** intretinere imobile (instalatii electrice, sanitare, incazire, aer conditionat) tel. ☎0752.033.233/ 0745.183.098

945. **Instalator pt JW Marriott Bucharest Grand Hotel. Experienta in domeniul instalatiilor sanitare si termice; Persoana responsabila, ordonata, cu spirit tehnic si de echipa, dornica sa realizeze lucrari de calitate. Vei gasi la noi: o echipa care te va ajuta pas cu pas; contract de munca pe perioada nedeterminata; flexibilitate in program (program in ture); conditii de munca exceptionale; posibilitati de promovare; bonuri de masa; servicii medicale gratuite. www.marriott.com/cariere ☎021.403.19.94**

946. **Instalator** salariul brut 4828 Lei, salariul net 3107 Lei format din 2792 in cont + 315 lei bonuri de masa + 100 lei/luna bonus de sarbatori. Zona de lucru: Auchan Militari. Program L-V **3.107 L;** ☎0733.822.822 contact@transparentresidence.com

947. **Instalator** (reparatii/ intretinere) experienta in instalatii sanitare specifice cladirilor de birouri, program in ture 12/24, 12/48 sau de zi 8h/zi, Venit salarial 2500 - 3000 lei, bonuri masa 15 ron/zi. Detalii la tel., **2.500 L;** ☎0752.214.753 hr@genesisproperty.net

948. **Instalator** carnet categoria B, societate cu traditie in domeniul instalatilor angajeaza instalator cu carnet de conducere categoria B. Pachet salarial corelat cu rezultatele obtinute. Salariul 3.000 lei **3.000 L;** ☎0722.974.760/ 0766.974.760 conta@ruady-service.ro

949. **Instalator** incalzire centrala si gaze Angajam instalator cu experienta pentru mentenanta cladire birouri, zona metrou Tineretului. Contract pe perioada nedeterminata. Salariu+tichete masa+decont transport. Detalii la telefon. ☎021.306.61.00 daniela.minca@artagrafica.ro

950. **Instalator** mentenanta cladire birou Building Support Services, firma specializata in intretinerea si administrarea cladirilor de birouri anagajam instalator necesar experienta si calificare. Program full-time, bonuri de masa. ☎0752.150.677 andrei.buf@bss.ro

951. **Instalator** sanitar. Firma romano-germana angajeaza instalatori sanitari cu sau fara experienta prea mare dar cu dorinta de cunoastere si dezvoltare, obligatoriu cu permis de conducere. **2.000 L;** ☎0723.590.547 iviprodimpex@yahoo.com

952. **Instalator** sisteme tratare apa Instalarea sistemelor de tratare a apei (dedurizatoare, filtre automate, sisteme de osmoza inversa); efectuarea serviciilor de mentenanta (revizie tehnica/reparatii); deplasarea pe teren; masina, telefon. **2.700 L;** ☎0721.010.201 customerserviceimaconcept@yahoo.com

953. **Instalator** termice si sanitare. SC Util Instal 96 SRL angajeaza instalator termice si sanitare, posesor de permis conducator auto categoria B si nu numai cazier curat.Angajeaza ?i ucenic calificare la locul de munca (seriozitate) ☎0744.500.595 util_instal96@yahoo.com

954. **Instalator,** Imobiliare Solutions Group, firma de constructii, angajeaza instalatori calificati, cu experienta, constructie 4 blocuri cartier rezidential sector 5. Toate detaliile se discuta la interviu. ☎0753.112.729 simona@imogroup.ro

955. **Instalatori** Dorim sa ne marim echipa de instalatori. Program de lucru 07 30 - 16 30, o ora pauza de masa de luni pana vineri. Salariu la doua saptamani, tichete de masa, contract de munca perioada nedeterminata; ☎0751.517.441

MULTINATIONAL SECURITY COMPANY is hiring SECURITY MANAGER on Romania

The requirements are:
1. Security service knowledge- operation and management,
2. HR security knowledge,
3. English language- communication level,
4. Communications skills with clients,
5. Ability to control employees,
6. Ability to prepare CMs, present them to client, implement CMs and control their implementation.

We are awaiting your CV on email address: g.banu@m2c.eu

956. **Instalatori** Instalatori 3000 lei contract de munca, program luni-vineri. ☎0733.788.523 mironadrian330@gmail.com

957. **Instalatori** program de luni -vineri la 8 ore, cu contract de munca, salariu 3.000 -3.500 lei. Pentru mai multe detalii la telefon; ☎0741.918.773

958. **Instalatori** si fochisti angajeaza Electromagnetica SA. Relatii la: ☎021.404.21.20

959. **Instalatori** calificati, ajutor instalator, necalificati, instalatii sanitare, termice, climatizare, program 7.30-17.30 L-V, salariu 3.500-4.000 lei; ☎0722.280.633

960. **Instalatori** cu sau fara experienta in domeniul instalatiilor sanitare, termice, anti-incendiu. Se ofera salariu 3.000-4.500 lei, plus bonuri de masa, **3.500 L;** ☎0733.012.288

961. **Instalatori** instalatii gaze urgent, 2 instalatori, contract de munca, salariu occident, abonament RATB, metrou. Rog seriozitate - primul venit primul angajat. Lucrari in Bucuresti si zonele limitrofe. ☎0744.451.043 florica12330@yahoo.com

962. **Instalatori** si muncitori necalificati firma serioasa de instalatii din Bucuresti, angajeaza pentru santiere din Bucuresti, conditii bune de salarizare. Oferim cazare pentru persoanele din provincie ☎0744.535.867 monica.creteanu@calitek.eu

963. **Instalatori** si muncitori necalificati, instalatori cu experienta (2.600 - 2.800 lei) si muncitor necalificat (2.000 lei) pentru efectuarea de instalatii sanitare si termice la blocuri noi. Program 8 - 16:30 de luni pana vineri. ☎0722.290.265/ 0723.631.637 c.stancu@ymail.com

964. **Instalatori,** Electricieni si sudori Firma de instalatii din Bucuresti recruteaza personal calificat in domeniul instalatiilor sanitar, termice, electrice si ventilatii. posturi de electricieni si sudori lucrari si in tara, **3.000 L;** ☎0758.503.472/ 0768.227.317 office@bellemoon.ro

965. **Instalatori,** lacatusi tevari pentru lucrari de instalatii, salariu motivant, bonuri de masa, contract, cazare, plecari in strainatate. www.brenneka.ro ☎0756.047.999/ 031.431.30.95

966. **Instructor** auto Activ2010 Scoala de soferi Activ2010 angajeaza instructori auto cat.B, salariu atractiv, conditii avantajoase. Pentru mai multe detalii ne puteti contacta la numarul de telefon sau pe mail **3.500 L;** ☎0736.932.372/ 0727.655.990 office@activ2010.ro

967. **Instructor** auto moto cu atestat, program full time, carte de munca, salariu atractiv **3 L;** ☎0722.705.842

968. **Instructor** auto, cu experienta. Salariu atractiv, bonusuri, program flexibil. ☎0724.337.072/ 021.423.10.75

980. **LACATUS CONFECTII, METALICE, ZONA FUNDENI, 3500 LEI LUNAR. 3.500 L; ☎0751.066.511**

981. **Lacatus** mecanic angajam lacatus mecanic pentru mentenanta si reparatii aparate de distractie pentru copii si adulti.Postul necesita montarea si demontarea acestora si diagnosticarea problemelor mecanice; ☎0734.421.831 robert.ciocoiu@jungla-copiilor.ro

982. **Lacatus** mecanic pentru confectii metalice din inox (mobilier + utilaje), castig lunar 2.300 pana la 2.800 lei, program de luni pana vineri de la 7 la 15.30. Proba de lucru, Sector 3, Bucuresti; ☎0729.161.603

983. **Lacatus** mecanic pentru statia de sortare Glina. Obligatoriu cunostinte de sudura. Relatii zilnic intre orele 08-17, de luni- vineri; **3.300 L;** ☎0744.324.268 comagrab@yahoo.com

984. **Lacatus** mecanic si fochist angajam in locatie centrala Romana, lacatus si fochist. Program de lucru flexibil, colaborare de lunga durata, cv obligatoriu. ☎0762.099.552 orcaunivers@yahoo.com

985. **Lacatus** mecanic, companie cu domeniul de activitate confectii metalice cu sediul in Rudeni jud. Ilfov. Angajeaza lacatus mecanic. Program l-v 06:30-15:00. Mai multe detalii. ☎0730.094.441/ 0724.364.406 alin.it@csc-transmetal.com

986. **Lacatus** montator confectii metalice cu permis cat. B, pentru atelier confectii metalice. Montajele se executa in retelele de hypermarketuri Auchan Cora Carrefour in toata tara ☎0744.654.339/ 0744.654.339 raduiulianghita@yahoo.com

987. **Lacatus,** mecanic pentru sisteme control-acces, interfoane, usi metalice. Constituie un avantaj experienta ca si conducator auto categoria B in Bucuresti, ☎021.335.84.20/ 0722.307.333 angajari@aba.ro www.abasecurity.ro

988. **Lacatus,** sudor in sectorul 5, ☎0744.670.480

989. **Lacatusi** cu experienta, firma confectii metalice specializata in amenajari interioare , angajam lacatusi , sudori si necalificati (cerem si oferim seriozitate) Punctul de lucru se afla in zona Popesti Leordeni (Ira Berceni **2.400 L;** ☎0722.168.900/ 0761.055.054 office@inoxpro.ro

990. **Lacatusi** in domeniul instalatiilor termice, anti-incendiu. Se ofera salariu 2.500- 3.500 lei plus bonuri de masa, **3.000 L;** ☎0733.012.288

991. **Lacatusi** instalatori angajam in Bucuresti, contract munca nedeterminat, salariu motivant, prime, bonusuri, pentru detalii telefon ☎0740.036.805 mst_generalinstal@yahoo.com

1005. **Livrator** pe scuter sau auto Restaurant Mancare cu Staif, angajeaza livrator pe scuter sau auto. Full time sau part time. **500 €;** ☎0723.992.780 comenzi@mancarecustaif.ro

1006. **Livrator** pizza cu auto personal, preparator pizza nu se cere experienta. Persoana serioasa, stabila, castiguri motivante. Program full time pt. sectoarele 1, 2, 3, 4, 5, 6. Relatii la tel. ☎0751.309.890 sergiu.cojocariu@trentapizza.ro

1007. **Livrator** pizza, Pizzicato angajeaza livratori cu experienta pe masina/ scuter pentru punctele de lucru din Ion Mihalache/ Piata Victoriei, Dorobanti, salariu 1.600 -2.000, bonusuri, o masa pe zi; ☎0726.555.686

1008. **Livrator** si preparator pizza dominos Morarilor Domino's pizza angajeaza livrator pe scuter sipreparator pizza fara experienta la program full time sau parttime; ☎0743.664.667 recrutare@dominos-pizza.ro

1009. **Livrator/** curier angajam livrator pentru pizzerie cu livrare la domiciliu cu auto-propriu. Program flexibil. Sectorul 2. Castiguri intre 2500 si 4500 lei/luna. Contract de munca. Urgent; ☎0736.418.923

1010. **Livrator/curier** angajam livrator cu auto propriu pentru pizzerie cu livrare la domiciliu. Program 2 cu 2. Salariu 2000 lei. Sectorul 6. Benzina decontata. Urgent. ☎0768.299.834

1011. **Livratori** pe masina firmei, cu experienta in livrari, carnet de minim 5 ani, pentru restaurant Speed Pizza din sectorul 3 zona Dristor, program full time in ture; ☎0734.989.958

1012. **Livratori** pentru restaurant Speed Pizza sector 3, cu masina personala, 2 libere pe saptama si 5 zile se lucreaza dimineata de la 10:00-14:00 si seara de la 18:00-23:00 sau de la 12:00-21-00; 10 Ron/c ☎0768.103.112

1013. **Livratori** (firma catering) cu auto (moto) personal, 100 Lei zilnic + 10 L consum, program flexibil; ☎0785.388.865

1014. **Livratori,** ajutori bucatar (cu/ fara experienta) pentru pizzerie situata in Giulesti; ☎0762.141.012

1015. **Livratori,** soferi pt Food Delivery cu masina proprie sau pe scuterul firmei, salariu 3.500 RON, tichete de masa, 6 lei/ comanda, in medie de 30 comenzi zilnic, tips, contract de munca, concediu; **3.500 L;** ☎0747.815.440/ 0799.831.111/ 0720.987.739

1016. **Loc** de munca stabil Ai peste 40 de ani si cauti un loc de munca stabil si bine platit?Castiga mii de $ pe luna (garantat!), doar stand de vorba pe internet! ☎0720.418.000

1017. **Lucratoar** comercial, merchandiser, Oval Market sect 3 angajeaza 2 pers. dinamice, apte de munca, serioase, punctuale si cu experienta in mag. alimentare. Oferim CM, salariu motivant bonusuri, prime. Program 2 zile 7-21 si 2 zile liber, **2.000 L;** ☎0723.333.122

SIMIGERIA LUCA ANGAJEAZĂ

VÂNZĂTOARE

CU SAU FĂRĂ EXPERIENȚĂ

Puteți să ne cunoașteți și să ne deveniți colegi. Persoană comunicativă cu zambetul pe buze, orientată către client. Atitudine pozitivă, implicare. Abilitati de lucru individual și în echipă. Suntem flexibili și putem găsi cea mai bună variantă pentru tine.

SALARIU 2.000 LEI NET PLUS BONURI DE MASĂ, 8 ORE/ZI

0723.059.813/ 0744.783.217

969. **Intern** - zona Baneasa Pentru resedinta din zona Baneasa, cautam o persoana serioasa si cu spirit organizatoric, care sa ne ajute la treburile casnice, in fiecare zi. **2.500 L;** ☎0749.777.733 daniela.gavril@agricover.ro

970. **Invatatoare,** scoala primara Bel Sorriso, cu sediul in Voluntari, jud. Ilfov, angajeaza invatatoare calificata. Asteptam CV la e-mail; ☎0742.065.070 gradinitabelsorriso@yahoo.com

971. **Irbis** Guard Grup angajeaza: sef tura, agenti securitate, agenti interventie, receptioneri. Salarizare cuprinsa intre 1.500-2.000 Ron. www.irbisguardgrup.ro ☎0786.189.306

972. **Josi** Logistic angajeaza sofer cu experienta minim 1 an in domeniul distributiei de produse lactate, manipulant cu experienta minim 1 an in domeniul produselor lacvtate. Relatii la tel.; ☎0799.946.123

973. **Junior** manager pentru Magic Salon Otopeni. Aplica acum: http://saloanelemagic.ro/cariere/formular/junior-manager. **1.500 L;** ☎0786.138.262 angajari@saloanelemagic.ro

974. **Junior** Manager pentru pentru Magic Salon. Aplica acum: http://saloanelemagic.ro/cariere/formular/junior-manager.Iti garantam un mediu de lucru magic, posibilitati rapide de avansare, **1.500 L;** ☎0786.723.493 angajari@saloanelemagic.ro

975. **Laborant** Societate industriala, lideri in piata angajeaza laborant. ☎0758.013.633 dana.tudica@bestfoodsltd.com

976. **Laboranta** la firma zarea pentru determinari fizico-chimice in laboratorul propriu. Program de lucru avantajos. Trimiteti CV pe mail pentru programare interviu. Transport metrou statia Laminorului. ☎021.667.00.20 office@zarea.ro

977. **Lacatus** confectii metalice pentru aparatura medicala si industriala, program l-v, 1 singur schimb, acces metrou Piata Sudului. Decontam transport persoane provincie. 2.400-3.000 ron net+bonuri. **3.000 L;** ☎0722.248.064 sorin.pasat@caloris.ro

978. **Lacatus** confectii metalice usoare, transport asigurat de firma si abonament transport decontat. Cer si ofer seriozitate si implicare. **2.500 L;** ☎0722.433.350

979. **Lacatus** confectii metalice, urgent, realizeaza mobilier din inox, lucrari de lacatuserie, lucru cu desene tehnice, intelegere desene tehnice de ansamblu si are cunostinte de asamblare diverse instalatii. **2.500 L;** ☎0752.090.192 daniela.stefan@valmix.ro

992. **Lacatusi** mecanici si necalificati cu experienta in inox, angajam cu contract de munca perioada nedeterminata. Salariu, tichete de masa, ore suplimentare platite, bonusuri. Zona Policolor, metrou N. Teclu, sector 3 ☎0723.540.278 biz@artinox.ro

993. **Lacatusi** si sudori Co2 pentru atelier de confectii metalice din sectorul 3 (poarta 4 Faur). Se ofera salariu motivant ☎021.345.26.94 vanzari@structurimetalice.ro

994. **Legator** / legatoreasa tipografie Otopeni, legator / legatoreasa cu experienta in tipografie (capsare, foldare, colare). Contract de muncaProgram de lucru in 7.00-15.00, luni-vineri; ☎021.232.29.41 office@kmp.ro

995. **Legatorie** manuala Tipografie angajeaza personal legatorie manuala si ambalatori manuali. Zona Republica, incinta Faur. ☎0740.101.051

996. **Livrator** pentru restaurant pizzerie. Mai multe detalii la nr. de telefon; ☎0722.718.831 comercial.cuptorulculemne@gmail.com

997. **Livrator** Restaurantul Aria Burger angajeaza livrator cu autoturism, scooter, bicicleta proprie; ☎0751.242.660 CISMAS_DAN@YAHOO.COM

998. **Livrator** (auto propriu) Livrator pentru fast food, zona Cotroceni sau Lacul Tei! Cerinte: carnet de conducere categoria B; Masina personala; Responsabilitate, punctualitate, seriozitate. Masa gratuita, decont benzina+bonus. ☎0771.018.684 hr.bucuresti@starkebab.ro

999. **Livrator** catering 2 ore/zi Luni-Vineri, cu masina personala (preferabil pe gaz), locatie Cotroceni; ☎0724.274.099

1000. **Livrator** catering, firma catering, cautam livrator (va livra cu masina firmei). Program: luni - vineri, 11:00 - 20:00; sambata 10:00 - 16:00; Alte beneficii: masa asigurata, tips-ul clientilor. **1.800 L;** ☎0724.285.766

1001. **Livrator** cu auto propriu, ajutor pizzar, ajutor bucatarie pentru pizzerie cu livrare la domiciliu. Detalii la telefon; ☎0785.915.914

1002. **Livrator** cu masina personala livrator pizza fara experienta, 2.000 - 2.500 Lei. **2.000 L;** ☎0800.080.080 callcenter@dodopizza.ro

1003. **Livrator** cu masina proprie pentru restaurant, in zona Grivita, program 10-21, 2/2. Salariul este de 100 de lei pe zi, cu 10% consum ☎0731.209.299

1004. **Livrator pe firma SRL sau PFA pentru livrare mancare la domiciliu in toate zonele Bucurestiului, se ofera 13 lei comandala o medie de 25 comenzi/ zi, Relatii la telefon: 7.500 L; ☎0799.831.111/ 0720.987.739**

1018. **Lucrator** bucatarie fast food angajeaza lucrator bucatarie. Program 15 zile /luna in ture, 07- 19:30. Responsabilitati: preparare sandwich-uri, mancaruri usoare, vanzare. Oferim: salariul 1900 lei,1 masa/zi, apa plata, prime. ☎0767.666.064 nicoleta.cioroba@gmail.con

1019. **Lucrator bucatarie interna cu/fara experienta pentru locatia cea mai aproape de casa, se ofera pregatire si suport la locul de munca, salariu de 1.400-1.800 lei net in functie de experienta, program 8 ore/zi. Relatii la tel. sau mail; 1.800 L; ☎0720.987.739/ 0747.815.440/ 0799.831.111 claudia.petre@wisebox.ro**

1020. **Lucrator** bucatarie si spalat vase, Pipera metrou, rog sunati dupa ora 15.00 **1.800 L;** ☎0722.193.100

1021. **Lucrator** comercial (fara experienta) pentru Market, aranjat marfa in rafturi, conditii foarte bune, zona sos. Colentina, program in ture, **1.800 L;** ☎0727.900.690

1022. **Lucrator** comercial Angajam lucr?tori comerciali cu Experienta in domeniul alimentar, program de 7 ore, contract de munca,prime, oferim seriozitate si stabilitate, zona Vitan, relatii la tel. **2.100 L;** ☎0767.304.635 ralcoteam@yahoo.com

1023. **Lucrator** comercial angajam lucrator comercial oferim training, tips si transport asigurat; **2.000 L;** ☎0749.092.034

1024. **lucrator** comercial in cadrul unui magazin de jucarii pentru copii din Bucuresti. Program: 5 zile cu 2 zile libere / 2 schimburi. Nu necesita experienta; **1.800 L;** ☎0720.534.815 ionut.dragoi@personnel.com.ro

1025. **Lucrator** comercial incinta Faur, salariu motivant si posibilitati de avansare ☎ office@regencycompany.ro

1026. **Lucrator** comercial Lucrator comercial, casier cu experienta pt magazin Shop&Go Mega Image sect 3. Relatii la nr de tel. CV la adresa de mail floraconstruct95@gmail.com **2.000 L;** ☎0732.018.300/ 0799.499.140 floraconstruct@gmail.com

1027. **Lucrator** comercial Mega Image Shop&Go angajez lucrator comercial full time zona Diham si Pantelimon. ☎0728.782.095 stolea.carmen@yahoo.com

1028. **Lucrator** comercial minim 10 clase, 2000 lei/luna, lucru in ture. ☎0756.151.856 florin.albu@trade-marketing.ro

1029. **Lucrator** comercial pentru hipermarket Auchan, sectoarele 3/4.Oferim contract, perioada nedeterminata, salariu 1828 Ron, net plus bonus 200 Ron ☎0756.154.621 dana.mirea@trade-marketing.ro

IRBIS GUARD GRUP angajează:

ŞEF TURĂ
AGENŢI SECURITATE
AGENŢI INTERVENŢIE
RECEPŢIONERI

Salarizare cuprinsă între 1500 - 2000 RON

Contact: **0786 189 306**
www.irbisguardgrup.ro

1030. **Lucrator** comercial pentru magazin Shop & Go situat in Cartierul Latin, Prelungirea Ghencea. Angajam personal cu experienta minima in comert. Contract de munca, bonusuri, colectiv tanar. ☎0751.153.044 superkitt_romania@yahoo.com

1031. **Lucrator** comercial Responsabilitati: aprovizionare rafturi, receptie marfa, curatenie in magazin. Nu va lucra cu banii.Program luni - vineri 9.30 - 17.30. Militari Residence, ☎0724.290.243 valentin83tudorache@yahoo.com

1032. **Lucrator** comercial SC Saras Tarpan SRL angajeaza lucrator comercial.Relatii la telefon; ☎0727.685.535 power_translation@yahoo.com

1033. **Lucrator** comercial - cosmetice de lux Cautam persoane agreabile, serioase si cu spirit de initiativa pentru pozitia de lucrator comercial - Promenada Mall. Program 12 ore lucru /24 libere. Salariu atractiv si bonus vanzari. ☎0722.430.369 ceylonspa2018@gmail.com

1034. **Lucrator** comercial clatitarie full time/part time Cautam persoane responsabile, ce vor prepara si vinde produsele. Oferim salariu atractiv, bonusuri din vanzari si program flexibil. Locatie Parklake shopping center. Experienta nu este obligatorie. **1.600 L;** ☎0761.593.130 iani.canciu@yahoo.com

1035. **Lucrator** comercial Drumul Taberei, Orizont alatura-te unei echipe tinere, cu mult entuziasm si pune-ti calitatile in valoare. Vei gasi oportunitatea de a invata lucruri noi si de a fi apreciat. Programul de lucru in ture. Detalii la interviu. ☎0760.919.154 magazinshopgo@gmail.com

1036. **Lucrator** comercial magazin online incaltaminte zona Faur - Republica, nefumator(e), pt. acest post nu sunt necesare studii superioare, cunostinte minimale de lucru cu calculatorul, domiciliul in apropiere. Program 8 ore de l-v, o sambata da una nu **1.850 L;** ☎0745.386.193 s.fashionhr@yahoo.com

1037. **Lucrator** comercial magazin tamplarie PVC, CasaChic tamplarie PVC angajeza persoana de sex feminin pentru munca de birou,salariu atractiv; ☎0744.235.042 vanzari@casachic.ro

1038. **Lucrator** comercial pentru supermarket Magurele super-market din Magurele, Ilfov angajam lucrator comercial, program full-time sau part-time. Salariu NET foarte atractiv,2200-2500 Lei.. Oferim si cerem seriozitate. ☎0734.280.711 gheorgherobertgabriel@yahoo.com

1039. **Lucrator** comercial ruta mobila Mega Image cautam lucrator comercial pentru ruta mobila Mega Image pentru un brand de bauturi. Program l-v 8 ore/zi. **2.100 L;** ☎0756.151.857/ 0735.564.699 sorin.dogaru@trade-marketing.ro

1040. **Lucrator** comercial Socar Petroleum Brasov angajam in statiile Socar din Calea Feldioarei nr. 68A si Str. Harmanului nr. 52. Persoanele interesate ne pot trimite CV-ul pe adresa de email: recrutare@socarpetroleum.ro

1041. **Lucrator** comercial stand de Craciun in mall Stand vanzare cadouri, perioada 25.11-24.12, doua zile lucrate 12 ore cu doua zile libere, locatii: mall Promenada, Afi Cotroceni, Mall Vitan, salariu fix, comision la vanzare, contract de munca, **2.000 L;** ☎0724.832.265 cristi@giftology.ro

1042. **Lucrator** comercial supermarket in Piata Iancului Oferim o prima de angajare in valoare de 800 lei pentru postul de lucrator comercial. Salariul oferit 1.600 lei net, 300 lei bonuri de masa. Program de lucru avantajos, inclusiv duminicile libere; ☎0758.108.240/ 021.252.21.90 intermacedonia98@yahoo.com

1043. **Lucrator** comercial, Angajam in cadrul unui lant de magazine de haine, experienta minima 2 ani, salariul in mana incepand de la 2.000 de Ron plus bonusuri de pana la 300 ron de sarbatori, contract pe perioada nedeterminata. ☎0720.496.638 cv@ilikeoutlet.ro

1044. **Lucrator** comercial, angajam pentru Shop&go Mega Image sector 6 Militari. Se lucreaza in doua schimburi. Salariu negociabil, bonus de performanta. Experienta nu este obligatorie **1.600 L;** ☎0726.554.885 claextime@yahoo.ro

1045. **Lucrator** comercial, casier si receptioner marfa pt supermarket in zona Casa Poporului, Natiunile Unite. Asiguram si o masa de pranz.Bonusuri in functie de performante. Cv pe adresa de mail sau programari telefonice la inte.; **2.000 L;** ☎0722.134.036 Aiomarket@yahoo.ro

1046. **Lucrator** comercial, casier, cu sau fara experienta, pentru magazine Shop&Go cu acces la metrou. Se efectueaza training la locatie, program in 2 schimburi (dimineata si dupaamiaza). Fara limita de varsta. ☎0727.138.734

1047. **Lucrator** comercial, casier, pentru magazine Shop&Go Salajan(metrou), Titan(Liviu Rebreanu). Cautam persoane serioase, dornice de promovare. Experienta nu este obligatorie, dar reprezinta un avantaj. Program flexibil; ☎0727.138.734

1048. **Lucrator** comercial, casier, pentru magazine Shop&Go. Fara limita de varsta, experienta nu este obligatorie, dar reprezinta un avantaj, forme legale de munca, salariu negociabil, bonusuri, program in 2 schimburi; ☎0727.138.734

1049. **Lucrator** comercial, Cautam o persoana activa cu bune abilitati de comunicare verbala si scrisa pentru postul de lucrator comercial, asistent vanzari in zonele Piata Romana si Militari care sa se implice pe termen lung; **1.700 L;** ☎ cosmin.rdg@gmail.com

1050. **Lucrator** comercial, colega pentru magazin haine si jucarii zona Diham **1.650 L;** ☎0729.113.886 familia_kamali@yahoo.com

1051. **Lucrator** comercial, Destoc angajeaza in Bucuresti, Nasaud Shopping Center sector 5. Program doua zile lucru cu doua zile liber. Program L-V 9-20, S 9-18 D 9-16, 1500 net, ctr munca, experienta necesara ☎0774.988.677

1052. **Lucrator** comercial, femei si barbati pentru aranjarea produselor pe raft si verificarea cantitativa a livrarilor. Zona: Cora, Pantelimon. Informatii la nr. tel intre orele 10-13/ email; ☎0731.308.733 papetarie.office@yahoo.com

1053. **Lucrator** comercial, pentru magazin alimentar zona Bucurestii Noi, sector 1, metrou Jiului, se lucreaza 2 sapt de zi si una liber, se cere calificare si experienta in comert alimentar, recomandari, preferabil nefumator, ☎0722.244.333

1054. **Lucrator** comercial, restaurant fast-food in Centrul Vechi angajeaza personal pentru servire la linie si preparare. Nu este necesara experienta. Oferim salariul integral in cartea de munca, tichete, tips, bonusuri **1.800 L;** ☎0742.860.185 Brispro.office@gmail.com

1055. **Lucrator** comercial, casier cu experienta pentru Mega Image Shop&Go. Program flexibil, salariu atractiv, plus beneficii, zona Colentina. Pentru mai multe detalii programati-va la un interviu. **1.800 L;** ☎0722.813.671 adi184@yahoo.com

1056. **Lucrator** comercial, casier Magazin Shop&Go (Mega Image) situat in zona Piata Romana, angajeaza lucrator comercial. Salariul este cuprins intre 1600-2000. **1.900 L;** ☎0725.735.973 Ecarevet@gmail.com

1057. **Lucrator** comercial, casier magazin zona Unirii Salut, ne marim echipa si vrem sa faci parte din ea,daca esti o persoana ordonata, atenta la detalii, dornica sa inveti lucruri noi, cu minime cunostinte de calculator, asteptam telefonul tau; ☎0742.635.643 catalindmtr@yahoo.com

1058. **Lucrator** comercial, casier si receptioner marfa. Casier si receptioner marfa pt. supermarket in zona Casa Poporului, Natiunile Unite. Cv-urile pe adresa de mail sau prgramari telefonice la interviu. **2.000 L;** ☎0722.134.036 aiomarket@yahoo.ro

1059. **Lucrator** comercial, femei, pt. mezeluri Fox. Perioada nedeterminata. Aprovizionare rafturi, servire vitrina asistata in hipermarket-uri Bucuresti. Contactatine intre 9-17, de L-V; **2.000 L;** ☎0726.718.768

1060. **Lucrator** comercial, hai in echipa SUBWAY! restaurantele Subway din Bucuresti - Piata Victoriei, Mall Vitan, Petrom Sos. Oltenitei, Sos. Alexandrei, Centrul Vechi si Militari- angajeaza Lucrator comercial! Detalii 0741448080. ☎0741.448.080

1061. **Lucrator** comercial, salariu mare, conditii deosebite de salarizare, in Piata Obor. Detalii la telefon: **1 L;** ☎0766.493.390 cati_buzatu@yahoo.com

1062. **Lucrator** comercial. Cofetarie din zona Nerva Traian angajeaza in conditii deosebite vanzator, doamna sau domn. Program o zi cu o zi, **2.400 L;** ☎0785.082.421

1063. **Lucrator** comercial. Companie cu peste 25 ani de activitate, angajeaza lucrator comercial (pregatire comenzi). Oferim program flexibil (in ture) mediu de lucru curat si salariu atractiv (1.800 lei pentru inceput). Beneficii: bonus performanta+ asigurare transport de la metrou Aurel Vlaicu/ Pipera (sau decontare transport). Cautam persoane serioase si muncitoare. Experienta de lucru este un avantaj, dar nu o cerinta obligatorie. Interviuri si detalii la nr. de telefon. ☎0724.567.576

1064. **Lucrator** comercial/ casier Lucrator comercial/ casier pentru Shop&Go; ☎0726.130.304

1065. **Lucrator** depozit Aluterm Group SRL, cauta persoana serioasa, responsabila si care detine carnet auto categoria B. Programul de lucru: luni-vineri 08.00-17.00, sector 3, incinta Rams, metrou Republica, ☎021.627.23.00/ 0723.801.226 bucuresti@aluterm.ro

1066. **Lucrator** depozit angajaim in cadrul unui important depozit cu produse de uz casnic din Bucuresti. Locatie: Sector 3, zona Drumului Intre Tarlale. Program: l-v 07:00 - 15:30. **1.800 L;** ☎0720.534.815 ionut.dragoi@passion4work.ro

ANGAJEZ

MUNCITORI NECALIFICAŢI şi STIVUITORIŞTI

în Bucureşti / fabrică de ţigări, aproape de metrou şi alte mijloace de transport.

CONDIŢII FOARTE BUNE DE MUNCĂ

021.231.52.00

LOCURI DE MUNCĂ

ANGAJĂM!
OPERATOR UTILAJ CNC/ TEHNICIAN
DIRECT-LINE INOX
utilaj prelucrare oţeluri inoxidabile
Oferim contract de muncă pe perioadă nedeterminată, pachet salarial motivant, negociabil în funcţie de nivelul de cunoştinţe tehnice şi experienţă, training de specialitate.
Se lucrează într-un singur schimb.
Relaţii la tel. **021.256.22.42, 0738.674.418,** sau CV la e-mail: **cariere@directline.ro**
www.directline.ro

1067. **Lucrator** depozit Angajam lucrator depozit in cadrul unui important depozit cu produse de uz casnic din Bucuresti, Locatie Sector 3, zona Drumului intre Tarlale. Program L-V in 2 schimburi. **1.600 L;** ☎0799.762.360 Job@personnel.com.ro

1068. **Lucrator** depozit Angajam operator comenzi in cadrul unei importante companii de produse cosmetice din Bucuresti. Locatie: Militari, Sector 6. Program lucru: L-V in 2 schimburi. Nu necesita experienta. **1.750 L;** ☎0799.762.360 Job@personnel.com.ro

1069. **Lucrator** depozit in cadrul unei importante companii spcializate in fabricarea produselor de curatenie pentru uzul casnic, Bucuresti. Locatie: Faur, Poarta 4. Program lucru L-V in 2 schimburi **1.500 L;** ☎0799.762.360

1070. **Lucrator** depozit in cadrul unei importante companii specializata in fabricarea produselor de curatenie folosite in uzul casnic, din Ilfov. Program: L-V in 2 schimburi. Nu necesita experienta **1.500 L;** ☎0799.762.360 Job@personnel.com.ro

1071. **Lucrator** depozit in cadrul unui depozit specializat in distribuirea de produse publicitare, din Bucuresti. Locatie Faur, poarta 4. Program lucru: L-V in 2 schimburi. Salariu atractiv **2.200 L;** ☎0799.762.360 Job@personnel.com.ro

1072. **Lucrator** depozit pentru un important depozit cu produse IT, electronice din sector 6, fostele cladiri Apaca.Program in 2 schimburi. Nu este necesara experienta in domeniu **1.900 L;** ☎0720.534.815 ionut.dragoi@personnel.com.ro

1073. **Lucrator** depozit program de lucru L-V: 09-17 S: 09-14. Contract de munca pe perioada nedeterminata. Pentru detalii va rugam sa ne contactati direct la telefon. Complex Doraly Afumati, **2.200 L;** ☎0766.667.972 office@elbowstore.ro

1074. **Lucrator** depozit Chitila Esti in cautarea unui loc de munca stabil si sigur, depozitul Dona,logistica angajeaza lucratori in depozit. Pentru detalii la nr. de telefon, ☎0731.799.557/ 0723.113.195 recrutaredl@farmaciiledona.ro

1075. **Lucrator** depozit farmaceutic Ciorogarla, oferim conditii de lucru foarte bune si un pachet salarial motivant. Relatii la telefon. ☎0725.350.496

1076. **Lucrator** depozit farmaceutic Constanta, harnic si prietenos. Relatii la telefon: ☎0725.350.496

1077. **Lucrator** depozit farmaceutic Soseaua Chitilei, se ofera conditii de lucru foarte bune si pachet salarial motivant. Relatii la telefon ☎0725.350.496

1078. **Lucrator** depozit instalatii termosanitare, salariul 2200 lei (2000 lei + 200 lei bonuri de masa, 2000 in prima luna si 2000 lei plus bonuri de masa din a 2-a luna), si decontarea transportului. **2.200 L;** ☎0741.229.911 LUCIMARIUS03@yahoo.com

1079. **Lucrator depozit zona Lizeanu, cu carnet conducere cat. B (autoutilitara). Esti o persoana serioasa, ambitioasa, corecta, dispusa la scurte deplasari in tara? Daca da, trimite CV pe mail. Oferim carte de munca, tichete de masa si o atmosfera placuta; ☎ office@ccstrade.ro**

1080. **Lucrator** depozit, angajam in cadrul unei companii de produse publicitare din Bucuresti. Locatie: Bvd. Basarabia, Faur, sector 3. Program de lucru L-V in 2 schimburi. Nu necesita experienta **2.200 L;** ☎0799.762.360 job@passion4work.ro

1081. **Lucrator** depozit, angajam personal pentru o importanta companie specializata distributia de produse universale de curatat folosite in uzul casnic. Locatie: sector 3, Bd. Theodor Pallady, Bucuresti **1.800 L;** ☎0799.762.360 Job@personnel.com.ro

1082. **LUCRATOR DEPOZIT, ANGAJEAZA, PLATINUM CASINO, 5 ZILE (8 ORE)/ 2 LIBERE, 21 ZILE DE CONCEDIU, CARTE DE MUNCA + BONURI DE MASA. DETALII CONTACT: ☎0721.376.871**

1083. **Lucrator** fast food zona Obor lucrator fast food zona Obor, cunostinte minime, program l-v 9:00 - 17:00, s - d 09:00 - 15:00salariu atractiv, forme de angajare legale; ☎0722.286.088 CAPTAIN_SERVICE94@YAHOO.COM

1084. **Lucrator** necalificat pentru macelarie, zona Drumul Taberei; ☎0722.635.546

1085. **Lucrator** pentru atelier confectii textile, lucratori liniara sau triplok, lucrator sala de croit, spanuit, taiat. Ătelierul este in zona Iancului, Pache Protopopescu, ProTV ☎0771.038.864/ 0771.565.924

1086. **Lucrator** tehnic, angajam muncitor calificat sau necalificat care va oferi suport tehnic echipei in cadrul lucrarilor de intretinere si reparatii/complexitate scazuta si medie, incarca/descarca materiale. ☎0730.777.210 resurseumane@rinhotels.ro

1087. **LUCRATORI** comerciali/ merchandiseri pt. aprovizionarea si asezarea produselor pe raft in hipermarket-uri, verificarea termenelor de valabilitate. Se ofera contract de munca pe perioada nedeterminata. Experienta nu este necesara. Pentru mai multe detalii suna la tel. sau trimite CV la adresa de e-mail si te vom contacta; ☎0756.054.384 simona.goganau@trade-marketing.ro

1088. **Lucratori** comercial pentru magazin mixt in sector 5, **1.900 L;** ☎0770.267.350

1089. **Lucratori** comerciali pt. hypermarket Auchan sectoarele 3/4. Oferim contract, perioada nedeterminata, salariu 1.828 Ron net, plus bonus 200 Ron ☎0786.723.830 mirela.visan@trade-marketing.ro

1090. **Lucratori** comerciali, sector 5/6. Salariu 2000 roni. Program 8 h/zi 2 libere/saptamana. Contract de munca. ☎0756.154.619 Catalina.ungureanu@trade-marketing.ro

1091. **Lucratori** comerciali, societate angajeaza personal pentru manipulare si sortare deseuri de carton, hartie si plastic. Candidatii ideali trebuie sa fie persoane serioase si de incredere. Str V. Cascadelor, autogara Militari **1.600 L;** ☎0723.670.538

1092. **Macaragiu** pod rulant cu comanda la sol, pentru fabrica din Faur Poarta 4. Se ofera salariu atractiv. Detalii la; ☎021.345.26.94 vanzari@structurimetalice.ro

1093. **Macaragiu** pod rulant relatii la telefon. ☎0734.735.067/ 0734.735.066

1094. **Macelar** cu experienta, in sectorul 5. Rugam si oferim seriozitate **3.500 L;** ☎0720.029.960/ 0720.058.442 colibasanu@yahoo.com

1095. **Macelar** pentru raion macelarie cu specific turcesc, sector 3, salariu motivant, mediu de lucru ambiental, concediu acordat, contract de munca legal. Pentru mai multe detalii ☎0770.929.398

1096. **Macelar** si vanzatoare macelarie macelaria se afla in sector 2, sos. Pantelimon ☎0755.943.606

1097. **Macelar,** fabrica de carne angajeaza macelar cu experienta ptr. loc. Magurele sos.Atomistilor nr.1 salariu fix(se neg.la interviu), decont transport (max.200 lei), 1 masa/zi, ptr. persoanele din alte loc. oferim cazare; ☎0727.857.390

1098. **Macelar,** supermarket- macelarie, angajam macelar cu experienta. Program flexibil, salariu atractiv; ☎0721.596.286 ramonanegoianu@yahoo.com

1099. **Macelar, ajutor macelar. Relatii la: ☎0748.144.814**

1100. **Macelar,** vanzatoare, femeie de serviciu, urgent, in magazin cu specific oriental, CM, salarul negociabil, masa gratuita, sector 2, Bucuresti; ☎0724.249.306

1101. **Macelari** Anglia persoane calificate, macelari transatori Marea Britanie rate de plata atractive. Orele suplimentare platite supa primele 40 de ore. Veniti sa lucrati cu Prestige Recruitment Specialists. Contactati-ne: +447496461104 **2.200 €;** ☎+447496461104 cmarin@prestige-recruitment.com

1102. **Macelari** locuri de munca locuri permanente de munca pentru macelari, transatori, fasonatori. Ora normala platita pana la Ă£11. Ora suplimentara platita pana la Ă£14.63, Andreea Iovan; **3.000 €;** ☎+447500845556 andreai@quattrorecruitment.co.uk

1103. **Macelari,** locuri de munca esti macelar sau ne poti recomanda unu?Daca da iti oferim Ă£100 bonus.Cautam macelari cu experienta.Poti castiga intre Ă£ 2500 si Ă£ 3000 pe luna.Te rugam sa suni la tel. ☎+447500845556 andreai@quattrorecruitment.co.uk

1104. **Magaziner** Fogliani Romania SRL distribuitor si importator de materiale electrice cauta o persoana serioasa, responsabila, cu abilitati practice pentru incarcare/descarcare si manipulare marfa depozit; ☎0749.190.402 c.alexandru@fogliani.it

1105. **Magazioner depozit pentru dealer auto, descarca si aseaza la raft piesele auto, zona Vitan, ☎0758.115.817**

1106. **Manager** clinica stomatologie pentru dezvoltare departament turism dentar, cunoscator limba ebraica si/sau araba. Obligatoriu absolvent de facultate de medicina dentara. Program full-time. **1.162 L;** ☎0769.717.020 contact@nazzarinoclinic.ro

1107. **Manager** magazin, contabil primar, magazin cu specific oriental, CM, salariu motivant, masa asigurata, Bucuresti, sector 2; ☎0724.249.306

1108. **Manager** service camioane si remorci, service camioanei angajam service manager cu experienta, coordonare comerciala si administrativa a service-ului, venitul lunar format din salariu fix + bonus, detalii www.edparts.ro, asteptam CV la ☎0749.102.608 resurseumane@edparts.ro

1109. **Manager.** - Manager restaurant. Telefon: ☎0730.711.519

1110. **Manager.** Multinational security company is hiring security Manager on Romania. The reguirements are: security service knowledge- operation and management, HR security knowledge, english language- communication level, communications skills with clients, ability to control employees, ability to prepare CMs, present them to client, impement CMs and control their implementation. We are awaiting your CV on email address: ☎ g.banu@m2c.eu

1111. **Manichiurista** pachet salarial atragator peste 2000 ron format din parte fixa, bonus de performanta, bonus de fidelitate, carte de munca, alte beneficii, program flexibil, training gratuit, clientela selecta formata. **2.000 L;** ☎0786.723.493 angajari@saloanelemagic.ro

1112. **Manichiurista** salon in zona Tineretului angajam manichiurista, experienta minim 2 ani, salariu plus procent; ☎0745.965.549

1113. **Manichiurista** cu experienta angajez urgent, Pantelimon, Sos. Morarilor sect.2; ☎0731.527.820/ 0765.686.493

1114. **Manichiurista** pedichiurista cu experienta, salon Drumul Taberei in complexul comercial Favorit, vad format, conditii avantajoase, salariu fix, carte de munca platita ☎0722.609.552

1115. **Manichiurista** si frizerita cu experienta min 2 ani pentru salon situat in Mall Veranda. **1 L;** ☎0744.352.013/ 0722.305.219 mona_popescu2005@yahoo.com

1116. **Manichiurista,** pedichiurista cu sau fara experienta in sectorul 3 pt. salon coafura cu clientela formata, zona Diham, ☎0740.060.708

1117. **Manichiurista,** coafeza, frizerita salon de infrumusetare situat in zona Brancoveanu angajeaza coafeza, manichiurista si frizerita barbati. Program 8 ore (marti-sambata) duminica si luni liber. Detalii; ☎0744.648.721 stancadaniel56@gmail.com

1118. **Manichiurista,** pedichiurista cu experienta (clasic/ semipermanent), pentru salon Viam, zona Tineretului, deschis de 18 ani, vad format, zi/zi, carte de munca, salariu fix ☎0722.269.792 matei_sch04@yahoo.com

1119. **Manichiurista,** pedichiurista, tehnician maseur, hair stilist, frizer/ frizerita, pentru salon din Bucuresti sector 4 ☎0770.488.811/ 0770.488.811 iacob.jake@gmail.com

1120. **Manichiurista/pedichiurista -tehnician unghii false, 3000 ron/15 zile lucrate, CM achitata de societate, zona Dorobanti; ☎0751.251.411**

1121. **Manichiurista/pedichiurista -tehnician unghii false, salariu 2500 ron/15 zile, CM achitata de societate, zonele B-dul Chisinau, Oltenitei, Iancului, Progresul. ☎0721.000.376/ 0724.133.585**

1122. **Manipulant** compania Kober angajeaza manipulant pentru punctul de lucru Bucuresti la adresa bulevardul Theodor Pallady nr 42E, sector 3, salariu motivant. ☎0722.246.104 ciuraru_viorel@yahoo.com

1123. **Manipulant** depozit pentru laborator productie alimentara **1.500 L;** ☎0728.088.654

1124. **Manipulant** depozit si sofer depozit en gros, str. Fantanica, Antefrig, angajeaza baiat pt depozit avantaj permis categoria B, pt. curse ocazionale in Bucuresti, salariu avantajos plus bonus program 8 h, 7.30-16.00 ☎0729.003.844 mihaelaf.florea@yahoo.com

1125. **Manipulant** marfa Cofetaria Alice angajeaza manipulant marfa. Program de lucru in ture de 8h, L-D, 5 zile/7.Pachet salarial de 2.050 lei (1.850 lei net + tichete de masa 200 lei). Jobul nu necesita experienta; **2.050 L;** ☎0741.037.366 resurseumane@cofetariaalice.ro

1126. **Manipulant** marfa depozit materiale de constructii, zona Maica Domnului, program luni-vineri 8-17, sambata 8-12, salariu 1600 net, relatii luni-vineri 8.30-16.30, **1.600 L;** ☎0722.287.321/ 0722.287.320 europaprimex@yahoo.com

1127. **Manipulant** marfa descarcare marfa, asezare in depozit. Program de luni pana vineri de la 7 la 16. Sambata, duminica si sarbatori libere nu se lucreaza. Zona statia de metrou Pipera; **2.000 L;** ☎0741.541.460

1128. **Manipulant** marfa Firma de distributie produse alimentare, angajeaza manipulant marfa pentru depozit, sector 3, republica program de lucru avantajos, 5 zile pe saptamana, conditii bune, detalii la nr tel. ☎0755.265.326 bonaavis2012@yahoo.ro

1129. **Manipulant** marfa incinta Faur, salariu net 2.300 de Lei ☎0722.101.050/ 0799.880.884 recrutare@regencycompany.ro

1130. **Manipulant** marfa locatie: Morarilor. Salariu motivant si posibilitati de avansare; ☎0755.221.050 office@regencycompany.ro

1131. **Manipulant** marfa pentru depozit de mobila Rovere Mobili. L-V 09.00-17.30, contract de munca, salariu motivant, bonuri de masa, bonusuri, decont Ratb. Adresa: Sos. Odai, nr. 52, Sos. Centura Buc, Ratb 304, statia Ferma Odai, ☎0735.541.347 nicoleta.matei@roveremobili.it

1132. **Manipulant** marfa (barbat), societate comerciala angajeaza in zona Militari, Preciziei. Salariu atractiv. Transport decontat. Prime. Contract de munca fulltime. Permisul cat. B constituie un avantaj ☎0735.970.154

1133. **Manipulant** marfa arhiva bancara Dragomiresti Building Support Services, firma specializata in intretinerea si administrarea cladirilor de birouri, angajeaza manipulant marfa pentru arhiva bancara Transport Asigurat Pana in locatia Dragomiresti. **1.900 L;** ☎0752.150.677 andrei.buf@bss.ro

1134. **Manipulant** marfa depozit angajam manipulant marfa pentru depozit in Bucuresti. Pentru detalii si interviu sunati la numarul afisat din anunt. ☎0721.369.326 office.pajura@prestiged.ro

1135. **Manipulant** marfa depozit in Bucuresti, Drumul Taberei, urgent. Program luni-vineri, 8-17.30. Cautam o persoana organizata, disciplinata. Rog seriozitate maxima. Obiectivele postului: descarcarea si manipularea marfurilor in depozit, pregatirea comenzilor de marfa ce urmeaza a fi livrate, incarcarea si descarcarea marfurilor in/ din mijloacele de transport, asigurarea integritatii si securitatii marfii, asezarea marfii pe palet, infolierea in folie de plastic si asigurarea cu scotch, mentinerea in stare de curatenie a depozitului si a rafturilor de marfa; ☎0723.329.680

Anuntul Telefonic angajeaza persoane dinamice pentru echipa de vanzari
Trimite CV-ul pe mail la redactia@anuntul.ro

1136. **Manipulant** marfa depozit la firma Zarea, barbati, necalificati, program luni-vineri numai dimineata. Interviu zilnic orele 10-16. Transport: metrou statia Laminorului sau autobuz 112, 697 ☎021.667.00.20 office@zarea.ro

1137. **Manipulant marfa depozit livrare marfuri alimentare. Salariul 1600-1800 lei net + bonuri de masa in valoare de 200 lei. Program de lucru in 2 schimburi a cate 8 ore/zi. Programari interviuri luni - vineri intre 08:00-17:00 la tel. ☎021.301.15.67**

1138. **Manipulant** marfa depozit, Voluntari, permis cat B angajam pe perioada nedeterminata barbati sau femei pentru incarcare, descarcare, aranjare marfa depozit Voluntari. Program luni-vineri, 08:00-17:00. Se acorda toate zilele libere legale. ☎0746.240.220 onofreiadrian@senic.ro

1139. **Manipulant** marfa Parmalat, Santal, Tunari la fabrica de Santal din Com. Tunari. Salariu net 1500 lei, tichete masa 11 ron/zi, transport asigurat de la Obor, cartela de cafea, echipament lucru, abonament medical, etc. **1.700 L;** ☎0720.072.659

1140. **Manipulant** marfa unitate carne pasare (transare/ ambalare/ depozitare) manipulare marfurilor in depozite, incarcarea si descarcarea masinilor de marfa. Contract de munca. Program L-V (7-16). Sector 3 (langa Auchan Vitan) Bucuresti Salariu atractiv+ bonuri de masa (15 lei/zi)+ prima zilnica (30 lei); ☎0741.212.102

1141. **Manipulant** marfa, ajutor de vanzator Angajam manipulant marfa manual/ajutor de vanzator. 8 ore pe zi. Magazin mic de cartier. Cautam oameni seriosi doritori de munca. **1 €;** ☎0769.399.555 Costin@casaluica.ro

1142. **Manipulant** marfa, muncitor necalificat depozit fructe/legume in Voluntari, pod Europa, angajeaza manipulant marfa cu forme legale de munca. Salariul este atractiv & oferim conditii de munca decente. Cautam persoane serioase si responsabile; **2.200 L;** ☎0747.061.996/ 0723.776.099 claudiu.belehuzi@aebs.ro

1143. **Manipulant** marfuri pentru depozit,firma se afla in Afumati, asiguram transport de la Colentina. ☎0734.296.420 platinambalaje@gmail.com

1144. **Manipulant** marfuri Societatea comerciala IDM Kennedy Group angajeaza manipulant marfuri pentru depozit, cu sau fara experienta. Contract de munca, program 8 ore/zi. Programari interviu la telefon sau CV pe email. ☎021.316.09.62 hr@idm.ro

1150. **Manipulanti** marfa, motostivuitoristi Firma distributie ambalaje unica folosinta angajeaza manipulant marfa si motostivuitoristi pentru depozitele din Afumati si Stefanestii de Jos. Cautam numai persoane serioase, ordonate si curate. ☎0756.109.655

1151. **Manipulanti** marfuri pentru depozit Dragimiresti km 13. Program luni-vineri 8-17. Transport de la Preciziei. Salariu net 2000 lei+ tichete de masa; **2.200 L;** ☎031.429.81.17

1152. **Manipulanti** marfuri (pickeri) legume-fructe pentru depozitul Mega Image din Popesti Leordeni. Oferim: Contract de munca pe perioada nedeterminata. Spor de noapte 25 %; Spor de weekend: 10 % sambata, 15 % duminica. Tichete de masa de 12 Ron/zi lucrata. Bonus de productivitate (bonus mediu 650 ron brut). Doua zile libere pe saptamana; Masa calda; Transport asigurat. Se lucreaza doar tura de noapte (21:30 - 06:00). Relatii la depozitul din Sos Oltenitei nr. 257, Popesti Leordeni sau la telefon: ☎0372.102.807

1153. **Manipulanti** mobilier si vitrine, 2.000-2.500 lei pe luna; ☎0763.500.000

1154. **Manipulanti** mobilier, 13 lei/ora; ☎0729.762.875

1155. **Manipulanti** pentru depozit Stefanesti, program 2 schimburi 6-14.30 si 8.00 - 17.30. Transport gratuit de la Obor. 1800 LEi net + tichete 15 lei + abonament Regina Maria + prime Craciun, Pasti. **2.100 L;** ☎031.429.81.17

1156. **Manipulanti,** muncitori necalificati, pt. Fox, fabrica mezeluri. Program in schimburi. Perioada nedeterminata. Beneficii: spor noapte, bonusuri, masa calda gratuit, rechizite copii. Zona sector 4. Contactati-ne intre orele 9-17 de L-V **1.900 L;** ☎0726.718.768

1157. **Manipulator** marfa motiv de bucurie, ne marim echipa si te vrem alaturi de noi. Cautam tineri, cu spirit de echipa si motivati pentru a lucra intr-un restaurant de top. Interviurile se tin pe strada Icoanei nr 80. **1.600 L;** ☎0786.346.196 office@zexe.ro

1158. **Manipulator** marfa Rombiz angajeaza in zona Buftea. Cerinte: seriozitate, punctualitate. Pachet salarial atractiv, tichete, cu contract de munca. Pentru informatii si progamari interviu, **1 L;** ☎0771.030.065 octavian.dobre@rombiz-co.ro

1159. **Market** Colentina, angajez urgent vanzatoare, rog seriozitate; ☎0768.052.808

SOCIETATE COMERCIALA DIN DOMENIUL DISTRIBUTIEI DE PRESA SI CARTE ANGAJEAZA:

- **Sofer pentru traseul BUCURESTI – PITESTI – ALEXANDRIA (TRASEUL SE EFECTUEAZA NOAPTEA)**
- **Sofer distribuitor pentru depozit – pe timp de zi**
- **Personal depozit – sortare marfa**

SALARIU ATRACTIV – contract de munca si diurna / tichete de masa.
Acces facil la locul de munca (metrou, RATB)

Relatii la telefon **0728-12.12.44**.
CV la adresa **office@marasolutions.ro**

1145. **Manipulant** marfuri RCS-RDS, RCS-RDS cauta manipulanti marfa pentru depozitul companiei aflat la km 13 pe autostrada Bucuresti-Pitesti. Contact, email: recrutare@rcs-rds.ro. ☎031.400.67.66 ancuta.burtea@rcs-rds.ro

1146. **Manipulant** marfuri si stivuitorist Yusen Logistics (Romania) angajeaza pentru depozitul logistic din Bolintin si Otopeni. Transport asigurat, tichete de masa, salariu atractiv CV la email ☎0746.095.209/ 0758.002.209 hr@ro.yusen-logistics.com

1147. **Manipulant** marfuri, Sector 3 Oferim salariu 1400 lei, program de 8 ore/zi, L-V. Domeniul - accesorii de mobila. Detalii la numarul de telefon din anunt! ☎0755.651.839

1148. **Manipulanti** Chitila, angajam in cadrul dep. de produse farmaceutice din Chitila. Program 8.30-17.30 salariu + bonuri, rugam seriozitate, interviu sector 1, piata Chibrit,CV obligatoriu **1.400 L;** ☎0746.111.159 info2@egh-hr.ro

1149. **Manipulanti** marfa, angajam muncitori necalificati pentru o fabrica de materiale de constructii in Popesti Leordeni, Sos de Centura nr 103. Se ofera si bonuri 15/lei. Se lucreaza in 2 schimburi de zi. Contact: ☎0723.617.904 cmadalina@quanta.com

1160. **Marochiner,** pregatitor angajam croitor, masinista, vopsitor, finisor, pregatitoare la masa cu experienta pentru atelier de marochinarie si incaltaminte in zona Universitate. Salariu motivant. Detalii la telefon; ☎0733.760.127

1161. **Marriott** Bucharest Grand Hotel angajeaza frigotehnist. Cunostinte de intretinere si reparatia sistemelor cladirii: mecanic si electric, sistemele de prevenire si stingere a incendiilor; Persoana responsabila, ordonata cu spirit tehnic si de echipa. Vei gasi la noi: o echipa care te va ajuta pas cu pas; contract de munca pe perioada nedeterminata; flexibilitate in program (program in ture); conditii de munca exceptionale; posibilitati de promovare; bonuri de masa; servicii medicale gratuite. www.marriott.com/cariere; ☎021.403.19.94

1162. **Marriott** Bucharest Grand Hotel angajeaza instalator. Experienta in domeniul instalatiilor sanitare si termice; Persoana responsabila, ordonata, cu spirit tehnic si de echipa, dornica sa realizeze lucrari de calitate. Vei gasi la noi: o echipa care te va ajuta pas cu pas; contract de munca pe perioada nedeterminata; flexibilitate in program (program in ture); conditii de munca exceptionale; posibilitati de promovare; bonuri de masa; servicii medicale gratuite. www.marriott.com/cariere; ☎021.403.19.94

1163. **Marriott** Bucharest Grand Hotel angajeaza patiser. Experienta minima in cofetarie sau diplom de cofetar; Cunostinte despre igiena alimentara; persoana organizata si pasionata de cofetarie si patiserie. Vei gasi la noi: o echipa care te va ajuta pas cu pas; contract de munca pe perioada nedeterminata; flexibilitate in program (program in ture); conditii de munca exceptionale; posibilitati de promovare; bonuri de masa; servicii medicale gratuite. www.marriott.com/cariere; ☎021.403.19.94

1164. **Marriott** Bucharest Grand Hotel angajeaza personal curatenie. Persoana energica, flexibila, motivata, orientata catre client, amabila, ordonata. Vei gasi la noi: o echipa care te va ajuta pas cu pas; contract de munca pe perioada nedeterminata; flexibilitate in program (program in ture); conditii de munca exceptionale; posibilitati de promovare; bonuri de masa; servicii medicale gratuite. www.marriott.com/cariere; ☎021.403.19.94

1165. **MASEUR** de intretinere si relaxare. Angajam o femeie ca maseur de intretinere si relaxare pentru Clubul Vitality al Hotelurilor Ramada, ☎0751.190.463

1166. **Maseuza** tehnician aparate de remodelare corporala, manichiurista, coafeza cu experinta salon sector 1, program o zi cu o zi duminica liber, salariu fix, comsion, carte de munca 8 h. **2.500 L;** ☎0732.416.777

1167. **Masinist** pentru fabrica de ambalaje carton SC Adipack Solutions SRL angajeaza masinist si ajutor masinist pentru punctul de lucru din Pantelimon, Str.Cernica nr. 9A (Pantelimon - Tuborg). Detalii la tel. intre orele 9-18. ☎0725.753.357 office@adipack.ro

1168. **Masinista** Atelier croitorie tunari angajam masinista triplock. Salariu atractiv, program flexibil. ☎0751.189.169 ioanacapustinschi@yahoo.com

1169. **Mecanic** exploateaza si intretine utilajele de la dep. productie tablouri electrice. Executa operatiuni primite ca sarcina de serviciu. Locul de munca se afla in Mogosoaia, Sos Bucuresti-Targoviste nr 12Ă ☎0336.401.262 office@chorus.ro

1170. **Mecanic** firma specializata in comertul cu masini unelte angajeaza mecanic cunoscator in reparatii; ☎021.223.03.45 deltam@mailbox.ro

1171. **Mecanic** auto angajam, Bucuresti, Sector 3, salariu intre 2500-4000 lei; **4.000 L;** ☎0726.215.246 autototal.complet@gmail.com

1172. **Mecanic** auto cu experienta si permis categoria B, ajutor mecanic; ☎0733.585.700/ 0784.410.141

1173. **Mecanic** auto Daca iti doresti sa lucrezi intr-un mediu profesionist trimite un CV la mail sau vino la punctul de lucru din Pantelimon, Bd. Biruintei nr. 11, jud. Ilfov, ☎0747.010.358 hr@aviamotors.ro

1174. **Mecanic** auto ne marim echipa. Daca esti mecanic auto cu experienta si doresti sa te alaturi echipei Cafy JR, service si spalatorie auto, te asteptam sa vii la noi, cu un CV. Ne gasesti in strada Baicului, nr. 50. ☎0765.000.200/ 0799.400.300 contact@cafyjr.ro

1175. **Mecanic** auto pentru camioane, cu varsta peste 50 ani in sectorul 5, ☎0744.670.480

1176. **Mecanic** auto Salariu motivant (intre 4.000 lei si 6.000 lei, in functie de experienta). Service-ul auto are vechime in domeniu si ofera un mediu de lucru placut. Acesta este situat in zona Costin Georgian; ☎0723.816.676 smartautofix@gmail.com

1177. **Mecanic** auto turisme, cu varsta peste 50 ani, in sector 5, ☎0744.670.480

1178. **Mecanic** auto cu experienta pentru service auto multimarca, conditii avantajoase,Bucuresti sector 4 ☎0744.661.106/ 021.460.33.61

1179. **Mecanic** auto, pentru service auto multimarca, conditii avantajoase, sector 2, zona Colentina. **4.500 L;** ☎0787.886.802/ 0725.814.324 office@doctorulauto.ro

1180. **Mecanic** auto, ajutor mecanic auto angajam mecanic auto si/sau ajutor mecanic cu sau fara experienta pentru service in sectorul 3. Oferim salariu intre 2.500-3.500 lei plus bonusuri program flexibil, conditii de munca avantajoase. ☎0731.348.341/ 0731.348.341 cristi.sebe@servicedexcar.ro

1181. **Mecanic** autocamioane mecanic pentru intretinere parc autocamioane MAN. Se cere experienta anterioara si seriozitate maxima. Oferim cazare si salariu 3200 lei/luna. **3.200 L;** ☎0725.333.503 tekko@tekko.ro

1182. **Mecanic** camioane Reprezentanta service camioane si remorci, angajam mecanic camioane cu experienta, venituri lunare intre 2.000-5000 L, conditii bune de lucru, zona Militari, Industriilor, cerem diploma relatii la, **5.000 L;** ☎0749.102.608/ 0749.102.603 resurseumane@edparts.ro www.edparts.ro

1183. **Mecanic** de intretinere si reparatii utilaje GlobeGround angajeaza mecanici intretinere si repararatii utilaje. Studii medii, preferabil scoala tehnica profil mecanic utilaj. Conditii bune de lucru, stabilitate, oportunitati de avansare, beneficii ☎0372.462.014

1184. **Mecanic** intretinere pentru statia de sortare Glina. Obligatoriu cunostinte de sudura. Relatii zilnic intre orele 08-17, de luni- vineri, **3.300 L;** ☎0744.324.268 comagrab@yahoo.com

1185. **Mecanic** intretinere fabrica, fabrica de medicamente situata in Theodor Pallady angajeaza personal in departamentul tehnic de intretinere, sectia productie. Program in 3 schimburi (6-14, 14-22, 22-06). ☎0733.170.053 ionela.corcau@alvogen.com

1186. **Mecanic** reparatii auto si utilaje, sudor electric si autogen, pt. societate de constructii. Salariu atractiv; ☎0724.255.354

1187. **Mecanic** si ajutor mecanic pentru camioane si utilaje, salariu atractiv. Mai multe detalii la telefon ☎0726.961.229 office@unimog-service.ro

1188. **Mecanic,** ajutor mecanic Angajam mecanic/ajutor mecanic in domeniul stivuitoarelor in bragadiru. Studii medii tehniceCunostinte in domeniile: hidraulica, mecanica.Experienta anterioara reprezinta un avantaj **3.500 L;** ☎0784.293.112 vanzari@mecanovalmar.ro

1189. **Mecanic,** ajutor mecanic, electromecanic pentru utilaje de ridicat (stivuitoare, transpaleti).SC Mecano Valmar SRL; **3.500 L;** ☎0784.293.112 vanzari@mecanovalmar.ro

1190. **Mecanic,** reparatii utilaj greu si sudor Societate de constructii angajam mecanic, reparatii utilaj greu si sudor, ambii cu experienta. ☎0751.306.307 tabconstruct@yahoo.com

1191. **Mecanic, tinichigiu, vopsitor, pregatitor auto Service auto in plina dezvoltare angajeaza: tinichigiu, mecanic auto, vopsitor, operator identificare piese auto, pregatitor auto, in zona Morarilor - Faur. Program L-V de la ora 8-17 si S-D liber. Salariu atractiv, echipa tanara, mediu de lucru placut. Mai multe detalii: ☎0723.018.016/ 0722.606.756 predosauto@gmail.com**

1192. **Mecanici** auto cu experienta, pentru service auto zona Titan; ☎0723.395.808

1193. **Mecanici** auto. Reprezentanta Citroen/Suzuki angajeaza mecanici; ☎021.461.01.66

1194. **Mecanici** de utilaj si muncitori apacanal, firma constructii in Bucuresti angajeaza mecanici de utilaj si muncitori calificati-necalificati apa-canal, cu acte in regula. Oferim cazare in caminul societatii. Program de zi luni-vineri; **2.500 L;** ☎0731.026.381

Eurocors CONSTRUCTII AG **angajează**
MUNCITORI CALIFICAŢI ŞI NECALIFICAŢI
în domeniul construcţiilor
Oferim cel mai bun salariu
Telefon: 0727.300.575

Angajăm **ŞOFERI PLATFORMĂ TRACTARE**
Josi
cu experienţă în domeniu
Oferim: salariu fix + comision
Relaţii suplimentare: **0799.946.123**

LOCURI DE MUNCĂ

Simigeria LUCA
angajează
RESPONSABIL UNITATE
Oferim salariu motivant începând cu 2.400 LEI, sistem de bonusare şi un mediu de lucru plăcut.
Aşteptăm persoane ambiţioase şi cu simţul responsabilităţii.
Informaţii la nr de telefon:
0724.630.475; 0744.783.217

1195. **Medic** specialist, primar medicina Interna angajam urgent medic specialist/primar sau rezident ultimul an medicina interna. Salariu fff atractiv (7000 - 15 000 ron net) + bani ptr garzi. Spital Orasenesc Nehoiu Buzau. ☎0767.074.484

1196. **Medic.** Camin pentru bunici situat in zona Pipera-Jolie Ville angajeaza medic rezident sau specialist geriatrie pentru colaborare full-time sau part-time. Oferim si rugam seriozitate; ☎0724.205.565 andra@camin-pentru-bunici.ro

1197. **Mega** Image angajeaza pentru Depozitul din Popesti Leordeni,manipulanti marfuri (pickeri) legume-fructe. Oferim: Contract de munca pe perioada nedeterminata. Spor de noapte 25 %; Spor de weekend: 10 % sambata, 15 % duminica.Tichete de masa de 12 ron/zi lucrata. Bonus de productivitate (bonus mediu 650 ron brut). Doua zile libere pe saptamana; Masa calda; Transport asigurat. Se lucreaza doar tura de noapte (21:30 - 06:00). Relatii la depozitul din Sos Oltenitei nr 257, Popesti Leordeni sau la telefon: ☎0372.102.807

1198. **Menajera** angajam menajera/femeie de serviciu. Program: 06.00-14.00 + 1 ora pauza, de luni pana vineriLocatie: str. Nerva Traian, nr 3. Sunati pentru mai multe detalii; ☎0769.659.000 adriana.vasii@studio20.com

1199. **Menajera** cu aspect fizic placut pentru curatenie usoara la casele si biroul unui tanar om de afaceri singur, ofer cazare, masa si salariu atractiv. Program flexibil cu libere. Rog CV+poza, ☎0763.070.180 cert81@yahoo.ro

1200. **Menajera** cu permis auto categoria B, interna; ☎0722.967.272

1201. **Menajera curatenie, spalat calcat pt. o singura persoana. Luni- sambata, 8 h/zi, salariu net/luna, 2.000 L; ☎0767.903.576**

1202. **Menajera** Expocenter Hotel, zona (Jiului) Casa Presei angajam urgent menajera (la vase) cu contract de munca permanent, salariu atractiv, program flexibil, 8 ore L-V. Urgent; **1.800 L;** ☎021.795.70.30

1203. **Menajera** birouri, urgent, P-ta Unirii, 8 ore, l-v, 2000 lei. Zona lancului (Dimitrov), 8 ore, l-v, 1500 lei net + contract. Famileto, comision 20% din primul salariu. Firma recrutare cu 11 ani experienta. **2.000 L;** ☎0724.617.662 office@famileto.ro

1204. **Menajera** camerista cu sau fara experienta la curatenie hotel zona Pantelimon, Fundeni Dobroiesti, program de lucru 12 h 2 zile de zi 2 zile de noapte si 2 zile libere. Salariu 2.400 Ron **2.400 L;** ☎0722.781.354

1205. **Menajera** civilizata l-vi 8h/zi, casa Domenii Caut pt termen lung menajera educata, corecta, organizata si atenta la detalii pentru menaj complet la o familie de 2 intelectuali si 2 scolari cuminti. Casa zona 1 Mai- Grivitei. Gatit ocazional, **2.300 L;** ☎0724.278.827 consuela.porumbaru@yahoo.com

1206. **Menajera** full, part time club de inot, club de inot pentru copii din zona Bucurestii Noi, Jiului cauta persoana serioasa si responsabila pentru menaj. Program de lucru 4-6-8 ore, de luni pana vineri, in ture, carte de munca, rugam seriozitate, ☎0722.310.052 clubulmiciicampioni@yahoo.com

1207. **Menajera** hotel zona Colentina, fara experienta, doua zile cu doua libere, 2.100 lei bani in mana, **2.100 L;** ☎0752.836.962

1208. **Menajera** interna nefumatoare, fara obligatii, pensionara in Bucuresti central, 1.500 lei lunar. Tel: ☎0746.019.808 scedmondsrl@gmail.com

1209. **Menajera interna, activa, energica, Bucuresti, fara obligatii, cu 2-4 weekend-uri libere sau program 8 ore/zi, luni- vineri sau 2-3 zile/ sapt. 8 ore/zi, salariu negociabil; ☎0722.210.231**

1210. **Menajera** strainatate, 1800 euro familie de romani cu 2 copii stabiliti in strainatate, au nevoie de o menajera cu experienta, activa, energica, responsabila, harnica, implicata. Salariu 1800 euro, cazare, masa, transport asigurat **1.800 €;** ☎0787.883.789/ 0735.277.484 contact@selectfamily.ro

1211. **Menajera,** angajez menajera, cu experienta in menaj si calcat. Pentru apartament, sector 2, zona Strada Viitorului, ☎0758.022.771 grecrombussines-group@yahoo.com

1212. **Menajera,** angajare imediata, Aviatorilor, 8 ore, l-v, 3000 L. Tei, 8 ore, 2500 L, l-v. Floreasca, 2 zile, 1200 L/ luna. Titan, 1 zi, 600 L/ luna. Buc. Noi, 8 ore, l-v, 2500 L. Menajera interna, 2 sapt lucrate, 2 libere, 2.500 L, **3.000 L;** ☎0724.617.662 office@famileto.ro

1213. **Menajera,** casa privata, Fundeni, sector 2; ☎0761.680.666

1214. **Menajera,** caut, fara obligatii, pentru intretinere apartament; ☎0729.762.875

1215. **Menajera,** femeie de serviciu, program de lucru 5 ore/zi, de luni pana sambata. luni-vineri: 08:30-13:30, sambata: 06:00-08:30 si sambata seara 19:30-22:00 sau duminica dimineata 06:00-08:30 (la alegere), salariu 1600 ron/luna. **1.600 L;** ☎0724.582.768 svd2ro@gmail.com

1216. **Menajera-** bona angajez menajera - bona, program 4 zile/ saptamana (marti, miercuri, vineri, sambata), 7 ore/zi. Zona 13 Septembrie. Aspect ingrijit si experienta, salariu, **2.000 L;** ☎0727.773.663

1217. **Menajera-** Lacul Tei cautam menajera, zona Lacul Tei, part-time (care a lucrat in regim hotelier). Pentru interviu si detalii; ☎0728.700.329 orasanuelena22@gmail.com

1218. **Menajera.** Domn angajeaza menajera cu permis auto categoria B, eventual interna; ☎0722.967.272

1219. **Menajera. Pensionar fara vedere, 75 ani, caut menajera. Salariu stabilit prin telefon; ☎0721.475.704**

1220. **Menajera/Bucatar(easa).** Caut persoana pentru menaj/gatit. Program de lucru Luni-Vineri de la ora 8:00 la ora 15:002 Weekend-uri pe luna lucrate (program mai scurt)Salariul 2000 RON (cu contract individual de munca), ☎+40723648505 dx_triple_avi20@yahoo.com

1221. **Menajere** regim hotelier pentru apartamente in regim hotelier. Zona Piata Romana. Program flexibil, salariu motivant **1 L;** ☎0752.757.696 alina.ghimisi@gmail.com

1222. **Mercantizor** pt asezarea si aranjarea produselor de unica folosinta la raft in retelele de hipermarketuri din Bucuresti. Oferim pachet salarial atractiv si contract pe perioada nedeterminata. ☎0723.692.695 alexandru@aspeti.ro

1223. **Mercantizor** pt. firma Sarantis pt. magazinele Carrefour Vulcan si Auchan Dr. Taberei. Oferim contract, perioada nedeterminata, salariu 1500 ron net. Program l-s-07:00-15:00. ☎0786.723.830 mirela.visan@trade-marketing.ro

1224. **Merchandiser** in cadrul unei cunoscute firme specializate in distribuire de produse de ingrijire personala din Bucuresti. Locatie: Sector 6, Valea Cascadelor.Program: L-V. Nu necesita experienta in domeniu **1.500 L;** ☎0720.534.815 ionut.dragoi@personnel.com.ro

1225. **Merchandiser** in cadrul unui cunoscut producator de jucarii pentru copii din Bucuresti. Locatie: Bucuresti. Program: l-v 09:00 - 17:00/14:00 - 22:00. **1.800 L;** ☎0720.534.815 ionut.dragoi@personnel.com.ro

1226. **MERCHENDISERI** pentru firma Zarea la depart. vanzari pentru mercantizarea produselor in supermarket. Trimiteti CV pe adresa de mail si vei fi contactat pentru interviu. Te asteptam sa ni te alaturi; ☎021.667.00.20 office@zarea.ro www.zarea.ro

1227. **Meserias,** muncitori constructii zugravi, instalatori, electricieni, rigipsari, placari fatade. Se ofera contract de munca perioada nedeterminata, program de lucru 8 ore, bonuri de masa, salariu la doua saptamani ☎0751.517.441

1228. **Meserias,** zugrav, faiantar, zidar, tura de noapte Magic Smart Grup angajeaza meserias (zugrav, faiantar, zidar) pentru tura de noapte, preferabil auto personal. Program l-v 22:00 - 06:00, bonuri de masa, salariul pe card ING, 21 zile concediu odihna. **2.000 L;** ☎0786.553.179

1229. **Meseriasi** cautam pietrari, faiantari, rigipsari si zugravi, oferim salarii atractive, cazare pt cei din provincie, ☎0741.222.008

1230. **Meseriasi pt. firma constructii, salariu 180-230 Lei/zi, pentru necalificati, salariu intre 100-120 Lei/zi. Oferim cazare gratuita, 25 Lei/zi avans. Valabil si pt. echipe la metru; ☎0770.579.478/ 0724.643.775**

1231. **Metropolitan Residence angajeaza agenti imobiliari cu experienta. Cerinte: Abilitati operare PC, orientare catre client, orientare catre rezultate, abilitatea de a lucra in echipa. Abilitati de comunicare, negociere, vanzare, organizare. Cv la mail. CV-ul sa ajunga pe adresa: ☎ recrutari@metropolitantresidence.ro**

1232. **Metropolitan** Residence, dezvoltator imobiliar angajeaza electricieni pt. front de lucru, conditii avantajoase, salariile la timp. CV la email; ☎ gabriela@metropolitanresidente.ro

1233. **Modelatoare** covrigi pentru covrigarie Muspet, salariu atractiv, carte de munca, 1 liber pe saptamana, mai multe detalii la telefon ☎0769.510.567

1234. **Modelatoare** covrigi, Patiseria Tismana, zona Colentina- Fundeni, angajeaza modelatoare covrigi. Program lucru: Luni-Vineri 06.00-16.30, Sam. si Dum. liber. Salariu: 3000 lei. Relatii tel; **3.000 L;** ☎0742.266.859

1235. **Modelator covrigi Unirii I; ☎0720.621.862**

1236. **Modelator** covrigi, cu experienta pt. patiserie, program 1zi/ 1zi de la 5:30 la 19:30, **2.200 L;** ☎0761.116.622 gywliano@yahoo.com

1237. **Modelator** covrigi, patiser si vanzatoare pentru covrigarie patiserie, sector 3, full time, salarii atractive + bonusuri ☎0728.127.318 stefan.buzoianu@yahoo.com

1238. **Modelator** cu experienta angajam modelator covrigi cu experienta in Popesti Leordeni (centru, langa statuie), contract full time, concediu anual, salariu 2500 lei; **2.500 L;** ☎0735.988.298 carameltURK@yahoo.com

1239. **Modelatori** covrigi, patiseri, ajutor patiser Personal patiserie cu experienta, modelatori covrigi zona Mihai Bravu metrou; ☎0721.880.281

1240. **Modele** de top la Best Studios. Vrei un job cu venituri garantate de minim 1.000 de dolari pe luna? Job stabil si bine platit pentru doamne si domnisoare de peste 18 ani, cazare gratuita in Bucuresti si zeci de beneficii financiare. Servicii gratuite de infrumusetare. Loc de munca legal, confiedential, serios. Training gratuit, castiguri din prima zi. Suna acum la tel. sau da-ne un beep si te sunam noi; www.beststudios.ro; ☎0730.752.752

1241. **Modele** de top la Best Studios. Vrei un job cu venituri garantate de minim 1.000 de dolari pe luna? Job stabil si bine platit pentru doamne si domnisoare de peste 18 ani, cazare gratuita in Bucuresti si zeci de beneficii financiare. Servicii gratuite de infrumusetare. Loc de munca legal, confiedential, serios. Training gratuit, castiguri din prima zi. Suna acum la tel. sau da-ne un beep si te sunam noi; www.beststudios.ro; ☎0730.752.752

1242. **Modele** online Supreme Studio iti ofera castiguri intre 3.500$- 7.800$ lunar. Bonus angajare 700$. Program optional. Plati oferite zilnic, saptamanal, bilunar. Puncte de lucru: Unirii, Crangasi, Obor, Universitate, **7.800 €;** ☎0728.611.611/ 0768.515.515 supremeoffice@yahoo.com

1243. **Modele** online, Cea mai buna echipa condusa de un model de top 3 Live Jasmin. Vrei sa faci parte din echipa noastra? Ai posibilitatea sa lucrezi intr-o echipa tanara si profesionista, castiguri de minim 3000 USD lunar. Te asteptam alaturi de noi chiar de maine, comision 60% din castigurile realizate de catre tine; www.empressv-studio.ro ☎0786.400.195 office@empressv-studio.ro

1244. **Modele** online, esti comunicativa, Iti doresti venituri motivante si un job stabil, atunci, vino sa ne cunosti, noi te ajutam sa fii rich pe toate planurile. Job bine platit 100% procent din incasari in prima luna ☎0722.101.020 hr@richgirls-studio.ro

1245. **Modele** online, job stabil cu venituri de peste 4.000 lei lunar garantat, comision real de 60%, bonus de angajare 500 $, bonus de recomandare 500 $.CamStars Studio angajeaza doamne si domnisoare cu sau fara experienta, cu varsta cuprinsa min. 18, program fexibil, sedinte foto profesionale; www.camstars.ro **4.000 L;** ☎0744.784.477 office@camstars.ro

1246. **Modele** online. Ai vrea sa castigi in fiecare zi mii de dolari? Devino acum model la Fetish World, cel mai mare studio de videochat fetish din Romania. Lucrand la noi iti vei permite orice. Domeniu 100% legal, www.fetish-world.ro ☎0766.016.639 angajari@fetish-world.ro

1247. **Modelier** sef sectie confectii, atelier confectii angajeaza modelier-mester-tehnolog, o persoana serioasa cu experienta in domeniu. Salariu motivant, mediu placut de munca, utilaje noi, program 8 ore, bonuri de masa. Sector 2 ☎0771.752.873/ 0787.541.716

1248. **Moderator** covrigarie Angaj?m personal covrigarie bulevardul Timisoara nr 49 vizavi de mall Plaza sector 6 tel. ☎0761.662.598

1249. **Montator** aparate aer conditionat angajez urgent montator aparate aer conditionat. Salariu atractiv. Obligatoriu permis categoria B; **10 L;** ☎0724.580.558 celfar.industrial@yahoo.com

1250. **Montator** lacatus GK (montator gips-carton) Angajam montator gips-carton, contract de munca, salariu atractiv, rugam seriozitate. Firma, pentru detalii, ☎0766.450.736

1251. **Montator** mobila Fabrica de mobila cu sediul in Bucuresti, zona Cora Rahova, angajeaza personal cu sau fara experienta pentru montarea mobilei. Un avantaj ar fi detinerea permisului de conducere, categoria B. **2.500 L;** ☎0761.516.066 angela.anason@yahoo.com

1252. **Montator** mobilier pal montator mobilier, muncitor cu experienta, serios, program l-v 8.30 -17.30, salariu de la 2.600 lei, sector 4. ☎0744.529.523

1253. **Montator** pardoseli persoane dinamice pentru montaj parchet triplustratificat, masiv, laminat, permis cat. B, reprezinta avantaj. Oferim castig avantajos, comision, masina serviciu **2.900 L;** ☎0749.025.805 ionut.barbu@podnet.ro

1254. **Montator** partiţii sticla, cu Âsau fara experienta iÂn domeniul compartimeÂntarilor de sticla, mÂontaj partitii sticla, usi din sticla, usi celulare lemn, usi metalice. Salariu 3000- 3500, **3.000 L;** ☎0786.124.787/ 0732.055.800

1255. **Montator** tamplarie PVC cu experienta si permis conducere. Asiguram si cazare pentru cei din provincie. Salariu motivant. Zona Militari; ☎0721.410.591

1256. **Montator** tubulatura de ventilatie si a componentelor aferente precum si si alte lucrari specifice in santier, cu sau fara experienta. Oferim pachet salarial avantajos. ☎0733.272.737

1257. **Montator,** vanzator biciclete, salariu atractiv, zona Targ Vitan; ☎0745.099.708

1258. **Montatori** mobila serie, salariu 2700-3000 lei. SC A&C Divers, angajeaza montatori mobila serie, in conditii avantajoase. Salariu este intre 2700-3000 lei de doua ori pe luna+bonusuri. C.M pe perioada nedeterminata, conditii bune de lucru pe teren. ☎0736.623.661 popa.dumitru744@gmail.com

1259. **Montatori** partitii sticla, calificat/ necalificat cu Âsau fara experienta iÂn domeniul compartimeÂntarilor din sticla. MÂontaj pereti de sticla, usi metalice, usi sticla, usi lemn. Salariu 2500 -3000, in functie de experienta, **2.500 L;** ☎0786.124.787/ 0732.055.800 virgil@smartestproiect.ro

1260. **Montatori** pereti cortina Angajez cu conrtact de munca muncitori cu experienta pentru montaj petreti cortina. Activitatea se desfasoara in santiere din Bucuresti. Salariul oferit este incepe de la 3000 lei lunar. ☎0734.204.248

1261. **Montatori** tamplari experienta minima pentru productie mobilier din pal melaminat. Punct de lucru sector 3, incinta Faur, poarta 4. Colectiv tanar, carte de munca, program luni-vineri 8-17. **2.200 L;** ☎0766.638.967 office@marcoshop.ro

1262. **Montatori** tigla metalica cu experienta pentru firma din Bucuresti, plata salariului la doua saptamani, fara intarzieri la plata, nu se retin bani in casa, lucrari in Bucuresti si Ilfov, pentru persoanele din provincie se asigura cazare **4.000 L;** ☎0723.153.211

1263. **Motostivuitorist si sofer pentru masina cu macara, la depozit Cornetu; ☎0723.815.142**

1264. **Motostivuitorist, tamplar, sudor, lacatus mecanic pt. firma in domeniul productiei industriale din Bucuresti. Conditii de munca si retribuire foarate bune; ☎0723.551.430**

1265. **Muncitoare** necalificate, pentru firma in domeniul confectii textile ☎0761.246.633

1266. **Muncitoare** pentru fabrica de ambalaje carton SC Adipack Solutions SRL angajeaza fete pentru punctul de lucru din Pantelimon, Str.Cernica nr. 9A (Pantelimon - Tuborg). Experienta este un plus dar nu o necesitate. Detalii la tel. intre orele 9-18; ☎0725.753.357 office@adipack.ro

1267. **Muncitor** angajez pentru depozit materiale de constructii din zona Militari si provincie, oferim cazare; ☎0722.520.460

1268. **Muncitor** calificat tamplar, tapiter, croitor fabrica producatoare de canapele angajam in conditii avantajoase. Program de luni pana vineri de la ora 07:00- 15:30, 1 ora pauza de masa **2.200 L;** ☎0720.200.876

1269. **Muncitor** depozit bauturi in complex Chirigii. Relatii la tel. ☎0723.371.857

1270. **Muncitor depozit, Societate comerciala de distributie articole menaj plastice, angajeaza muncitor depozit cu contract munca, salariu motivant. Rugam seriozitate. Tel. ☎0732.777.291/ 0762.222.224/ 0784.283.720 trimarq@trimarq.ro**

1271. **Muncitor** montator schela si platforme pentru montaj-demontaj schela de fatada si platforme autoridicatoare in Bucuresti, salariu fix. Bonuri de masa. Program luni-vineri 08:00-17:00; ☎0774.699.394

1272. **Muncitor** necalificat angajam in conditii avantajoase muncitori necalificati. Program de lucru de luni pana vineri (07:00 - 15:30, 1 h pauza de masa). Locatie Sector 3. ☎0723.606.863

1273. **Muncitor** necalificat Angajam muncitori necalificati pentru calificare ca operatori productie. Oferim carte de munca, salariu 1800 de lei in mana (bani+tichete)+ prime+bani de transport (200 lei). Zona: Popesti Leordeni. ☎0727.217.909/ 0733.402.000 aliand.consulting@gmail.com

1274. **Muncitor** necalificat angajam, cu contract de munca, pentru intretinerea spatiilor verzi. Oferim asigurare de sanatate, salariu bun si tichete de masa de masa de 315 lei. Se lucreaza de luni pana vineri, 8 ore/zi. ☎021.318.91.77 hr@semaparc.ro

1275. **Muncitor** necalificat daca iti cauti de munca si nu stii ce fel de meserie sa iti alegi te invitam la noi in ehipa pentru a lucra in bucatarie, cureti legume si ne ajuti la curatenie. Banii tai 1.800 lei cu contract; **1.800 L;** ☎0743.155.016 ioana.ciuca@scandia.ro

1276. **Muncitor** necalificat firma producatoare de tamplarie PVC si geam termoizolant, angajeaza cu forme legale muncitor necalificat. Punctul de lucru este in Sos.Alexandriei, Ors.Bragadiru,; ☎0731.837.855 dyandy2002_contact@yahoo.com

1277. **Muncitor** necalificat pentru santier; ☎0722.650.335

1278. **Muncitor** necalificat pentru sortarea deseurilor de carton si folie in locatia Carrefour Vulcan. **1.400 L;** ☎0752.901.901 gabriel.petre@recicleaza-deseuri.ro

1279. **Muncitor** necalificat pt. societate comerciala; ☎0726.558.040

1280. **Muncitor** necalificat atelier tamplarie muncitor necalificat pentru atelier tamplarie, Drumul Taberei, Militari, salariu 1800-2200 lei, program 8 ore, sambata libera. ☎0723.296.071 office@inventoart-design.ro

1281. **Muncitor** necalificat depozit Salariu atractiv, locatie str. Drumul Intre Tarlale, nr. 45, sector 3, **1 L;** ☎0754.545.456 saifmoayad@gmail.com

1282. **Muncitor** necalificat pentru depozit Societate comerciala angajeaza lucrator depozit pentru incarcare/ descarcare marfa, pregatit comenzi marfa, infoliat paleti, zona Berceni - Metalurgiei; ☎021.684.60.00 office@darinne.ro

1283. **Muncitor** necalificat pompagiu Firma din Bucuresti, angajeaza cu contract de munca full time pe perioada nedeterminata, muncitor pe pompa de beton statica, punctul de lucru il avem in sos. Fundeni-Dobroesti, salariu atractiv, ☎0732.611.947 mioara702000@yahoo.com

1284. **Muncitor** necalificat, pentru atelier de legatorie, conditii optime de lucru. Program 7 - 15.15. Transport asigurat de la stadionul Ghencea. Zona Prelungirea Ghencea (sere Militari) **1.500 L;** ☎0724.986.301

1285. **Muncitor** necalificat, dezvoltare retele subterane Rcs-Rds cauta noi colegi, candidatul ideal: rezistenta la efort fizic. Program L-V, 8h/ zi. CV-uri pe adresa recrutare@rcs-rds.ro. Va rog sa mentionati postul in titlul e-mailului ☎ recrutare@rcs-rds.ro

1286. **Muncitor** necalificat, lacatus confectii metalice, pentru atelier confectii metalice zona Progresul sector 4, Jilava. Tichete de masa, transport, ore suplimentare

1287. **Muncitor** rigips, zugraveli, tencuieli, gresie, faianta, zona Republica. Cerinte: disponibilitate pentru munca fizica. Avantaj domiciliul sector 3 sau 2. Relatii tel. ☎0770.462.440

1288. **Muncitor** sectie productie acumulatori auto avantaj: certificat de calificare in urmatoarele meserii: electrician, lacatus mecanic sau mecanic, instalator, acumulatorist. Program lucru L-V 8-16. Salariu net 2300 ron+prime; **2.300 L;** ☎0745.031.031 office@mediamarket.ro

1289. **MUNCITORI** cu experienta medie in montaj rigips, pardoseala flotanta, finisaje angajeaza SC. Oferim carte de munca si un salariu de 3300-4000 lei NET lunar. Rugam seriozitate. **4.000 L;** ☎0722.228.818/ 0722.226.162

Căutăm AGENT DE PAZĂ VALET PARKING pentru sediu de firmă
Aceasta se află în centrul Bucureştiului, respectiv zona Hotelului Intercontinental. Program de zi, de luni până vineri. Prezenţă agreabilă.
Tel: 0726.485.031

1290. **Muncitori** SC Fibro Metals SRL angajaza la hala industriala Mogosoaia muncitori cu carte de munca;salariu minim 3000 lei net. ☎021.224.01.17

1291. **Muncitori -operatori, ambalatori, Salariul 1600 lei in mana, Bonuri de masa, spor de weekend, o masa calda. Program de lucru 2-3 schimburi. Locatie Bd Timisoara, nr 94, sector 6. Detalii: 1.600 L; ☎0732.673.523/ 0732.672.654**

1292. **Muncitori** necalificati angajam persoane cu handicap (hipoacuzie grad accentuat) pentru zona Bucuresti- Ilfov. Va rugam trimiteti cv la adresa de e-mail office@soimiigs.ro ☎0755.112.226 office@soimiigs.ro

1293. **Muncitori** calificati in acoperisuri SC angajeaza muncitori calificati, cu experienta in tinichigerie si dulgherie de acoperis. Salariu net 3500 lei. Asiguram cazare, transport la santier cu masini proprii. Tel. director. **4.000 L;** ☎0744.304.636

1294. **Muncitori** calificati si necalificati angajeaza Tanex, fabrica de confectii. Facem calificare la locul de munca, asiguram conditii optime de munca, tichete de masa. Se lucreaza numai un schimb, intre orele: 07:00-15:30. ☎0730.700.864/ 0730.700.892 carmen.petre@tanex.ro

1295. **Muncitori** calificati si necalificati angajeaza Tanex, fabrica de confectii. Facem calificare la locul de munca, asiguram conditii optime de munca, tichete de masa. Se lucreaza numai un schimb, intre orele: 07:00-15:30. ☎0730.700.864/ 0730.700.892 carmen.petre@tanex.ro

1296. **Muncitori** calificati si necalificati circularist pentru circular in pachet, tamplar pal melaminat. Daca esti un cautarea unui loc de munca si vrei sa te dezvolti, vino in echipa noastra ☎0725.872.091

1297. **Muncitori** calificati si necalificati in domeniul constructiilor, amenajari interioare, placari rigips, zugraveala, placari gresie, faianta si parchet. Firma de constructii angajeaza cu cm si cazare. Detalii la nr. de tel. ☎0724.459.872

1298. **Muncitori** calificati si necalificati societate comerciala cu experienta de 10 ani angajeaza cu forme legale muncitori calificati si necalificati in domeniul izolatiilor tehnice si a vopsitorillor rezistente la foc, salarii intre 2500-3000 ☎0724.267.742 sorinraul@yahoo.com

1299. **Muncitori calificati si necalificati pentru fabrica de mobilier tapitat (canapele si fotolii) din Bucuresti, membra a grupului Mobexpert. Salariu de proba 1900 lei net + bonuri de masa (300 de lei lunar). Relatii la telefon; ☎0733.509.653**

1300. **Muncitori** calificati si necalificati, drumari Firma de constructii cu puncte de lucru in com Chitila si com Domnesti amgajeaza muncitori calificati si necalificati in domeniul constructiei de drumuri, asfaltatori, pavatori. ☎0722.271.606/ 0725.981.534 office@gama-admin.ro

1301. **Muncitori** constructii Companie din Bucuresti angajeaza muncitori calificati si necalificati in constructii. Activitatea se desfasoara pe santier. Angajare cu contract de munca, salariu atractiv, plata orelor suplimentare. ☎0758.758.813/ 0758.758.800 laura.diaconescu@coneco.ro

1302. **Muncitori** constructii calificati si necalificati calificati si necalificati, oferim cazare, contract de munca, echipament standard, lucrarile sunt in Bucuresti. Avem nevoie de finisori, necalificati, faiantari, glet, rigips, tencuitori, in mai multe domenii. **2.500 L;** ☎40723631455

1303. **Muncitori** constructii calificati si necalificati Se ofera contract de munca, echipament protectie, Cazare gratuita, un loc de munca serios cu salariu platit la timp si motivational. Salariu intre 2.000-4.000 ron, **3.000 L;** ☎0761.134.500

1304. **Muncitori** constructii, SC angajeaza muncitori calificati, cu experienta in orice tip de lucrare de constructii. Asiguram cazare si transport la santier cu masini proprii **3.500 L;** ☎0744.304.636

1305. **Muncitori** constructii, zidari, dulgheri, fierari, muncitori pentru finisaje interioare si exterioare. Colaboram si cu echipe sau firme, ☎0774.019.760

1306. **Muncitori cu experienta pentru firma de constructii, salariu 180-230 Lei/zi + cazare gratuita la apartament, avans 25 L/zi; ☎0770.579.478/ 0724.643.775**

1307. **Muncitori** cu experienta, echipe finisori fatada, firma de constructii cu experienta in domeniul reabilitarilor termice (fatade polistiren) angajeaza finisori fatade pt reabilitari de blocuri (Bistrita). Se ofera plata la mp, transport, cazare, angajare. ☎0784.121.432 popescucristianadrian@yahoo.com

1308. **Muncitori** dulgheri, zidari. pentru firma de constructii, cu contract de munca legal. Se ofera cazare pentru cei din provincie. **3.500 L;** ☎0723.283.775 Office@highconstruct.ro

1309. **Muncitori** fabrica tamplarie PVC Producator de tamplarie PVC angajeaza muncitori calificati si necalificati (asiguram calificare la locul de munca); ☎0746.372.326

1310. **Muncitori in constructii. Societate de constructii din Bucuresti angajeaza dulgheri, fierari-betonisti, lacatusi, sudori, montatori structuri metalice, tinichigii, muncitori necalificati. Oferim salariu atractiv si cazare. Relatii la nr. de telefon; ☎0760.667.041**

1311. **Muncitori** in finisaje constructii pentru finisaje interioare/exterioare (tencuieli, glet, lavabil fatada bloc, etc.) oferim cazare gratuita + 150 lei /zi, (bani se dau la sfarsitul saptamani). **150 L;** ☎0725.368.099

1312. **Muncitori** lucratori productie mobilier persoane fara experienta pentru sters, ambalat, manipulat, incarcat, descarcat si alte activitati specifice. Colectiv tanar. Carte munca. Program L-V 8-17. Incinta Faur sector 3. **1.800 L;** ☎0766.638.967

1313. **Muncitori** necalificati angajam in domeniul tamplariei din lemn. Loc de munca in Bucuresti sector 3, relatii la telefon, ☎0725.200.202

1314. **Muncitori** necalificati Angajam muncitori necalificati - zidari tencuieli, dulgheri, gletari.Muncitori priceputi pentru o constructie de bloc locuinte din zona Militari. ☎0765.376.032/ 0724.670.296 romeo_dutu@yahoo.com

1315. **Muncitori** necalificati angajam pentru fabrica ambalaje plastic, bulevardul Timisoara, pe termen lung, cu contract, program 12 ore/schimb, de luni pana vineri, salariu 2800 lei net, **2.800 L;** ☎0726.726.006

1316. **Muncitori** necalificati barbati pentru fabrica de margarina din Calea Vitan 240, program in 3 schimburi, 6-14/14-22/22-6, salariu 1300, bonuri, bonusuri, prime, cazier curat -cv obligatoriu **1.330 L;** ☎0746.111.159 info2@egh-hr.ro

1317. **Muncitori** necalificati barbati seriosi, pentru sortare deseuri in localitatea Sindrilita, Ilfov. La cerere putem oferi si cazare. Salariu net 2200 pe luna + 2 mese/zi. **2.200 L;** ☎0725.333.503

1318. **Muncitori** necalificati Depozit de marfuri (societate comerciala) angajeaza muncitori necalificati pentru incarcare si descarcare colete cu marfuri generale; ☎0731.024.714/ 021.410.68.82

1319. **Muncitori** necalificati firma renumita angajeaza in conditii avantajoase. Program de lucru de luni pana vineri intre ore 07:00 - 15:30 (1 ora pauza de masa) **1.800 L;** ☎0720.200.876

1320. **Muncitori** necalificati Imobiliare Solutions Group, firma de constructii, pentru constructie 4 blocuri cartier rezidential sector 5, angajeaza muncitori necalificati. Toate detaliile se discuta la interviu; ☎0753.112.729 simona@imogroup.ro

1321. **Muncitori** necalificati in constructii angajam; ☎0721.443.568

1322. **Muncitori** necalificati pentru amenajari interioare, gresie, faianta, parchet, varsta maxima 45 ani. ☎0741.222.008 ciprianpal@yahoo.com

1323. **Muncitori** necalificati pentru fabrica de structuri metalice din sector 3. Necesare cunostinte de utilizare a flexului. Salariu motivant ☎021.345.26.23 vanzari@structurimetalice.ro

1324. **Muncitori** necalificati pentru incarcare si descarcare colete cu marfuri generale, angajeaza depozit de marfuri (Societate Comerciala); ☎0731.024.716/ 021.410.68.82

1325. **Muncitori necalificati pentru incarcat- descarcat marfa si sofer pt. depozit de materiale. Salariu atractiv; ☎0770.453.160**

1326. **Muncitori** necalificati pentru polizat piese metalice. Relatii la telefon ☎0734.735.067/ 0734.735.066

1327. **Muncitori** necalificati / calificati si tehnicieni, muncitori necalificati cu sau fara experienta; ☎0722.330.905 office@asgrup.ro

1328. **Muncitori** necalificati constructii, angajam 20 de muncitori necalificati, salariu brut 3278 ron, salariu net 2302 ron. Salariu net cuprinde: 1887 ron in cont, 315 ron bonuri de masa, 100 ron bonus Paste si Craciun. Pentru cei care au fost pacaliti; **3.278 L;** ☎0733.822.822 contact@transparentresidence.com

G4S Lider mondial în servicii și soluții integrate de securitate
ANGAJEAZĂ
AGENȚI DE SECURITATE și DISPECERI
Beneficii:
- Salariu competitiv
- Plata salariului la timp
- Contract de muncă perioadă nedeterminată
- Posibilitate de calificare profesională
- Sporuri și bonusuri de performanță

Pentru angajare vă rugăm să ne contactați la
0731.599.078, 0728.133.736.
recrutare.g4s@ro.g4s.com
Interviuri în zona Unirii : B-dul Unirii nr 8, BI 7A
Securing Your World

Fabrică producție pilote și perne
din Voluntari - Orient (lângă Metro)
angajează
FETE şi BĂIEŢI
Oferim carte de muncă şi salariu atractiv.
0723.503.780

Firmă în domeniul instalațiilor sanitare, termice, anti-incendiu angajează:
INSTALATORI cu/fără experiență
3.000-4.500 lei + bonuri de masă
LĂCĂTUȘI
2.500-3.500 lei + bonuri de masă
Tel: 0733.012.288

LOCURI DE MUNCĂ

SC angajează MUNCITORI cu experienţă medie
în montaj rigips, pardoseală flotantă, finisaje.
Oferim carte de muncă şi un salariu de 3.300-4.000 lei net lunar.
Rugăm seriozitate.
Tel: 0722.228.818; 0722.226.162

1329. **Muncitori** necalificati fara experienta Angajam muncitori necalificati pentru ambalare. Contract pe perioada determinata cu posibilitate de prelungire. Posibilitate de castig de 2600 lei net+tichete masa+transport. Detalii la tel. ☎021.306.61.00 recrutare@artagrafica.ro

1330. **Muncitori** necalificati in constructii Firma de constructii, angajam personal necalificat pentru montare gresie si podea flotanta in cladiri de birou. Asiguram instructaj. Plata la termen fara intarzieri! **2.800 L;** ☎0769.674.488/ 031.437.84.17 office.samdevelopment@yahoo.ro

1331. **Muncitori** necalificati in constructii pt. Bucuresti. Salariu 110 lei/ zi. Angajam cu contract de munca. Telefon; ☎0724.930.204

1332. **Muncitori** necalificati in constructii, SC Sight Control angajeaza pentru santier in zona Filaret sector 4. Relatii la tel 0751.075.987, luni-vineri, 09.00-16.00 ☎0751.075.987 office@sightcontrol.ro

1333. **Muncitori** necalificati si calificati, sudori, electricieni, instalatori, frigotehnisti pentru firma de instalatii sanitare din 1994 ☎0729.200.822 office@moviconstruct.ro

1334. **Muncitori necalificati si soferi Baurom Construct SRL angajeaza pentru depozitul din Chitila, Str. Oxigenului, Nr. 2, Ilfov muncitori necalificati si soferi (conducatori auto profesionisti cu experienta). ☎0744.692.629/ 021.361.62.23**

1335. **Muncitori** necalificati, societate specializata in confectii metalice si carosari auto in sectorul 4 angajam muncitori necalificati ☎0749.161.336 liviu@cautis.ro

1336. **Muncitori** necalificati, tamplari pt. fabrica de mobila din zona Fundeni, sectorul 2. Program de lucru 07:00-15:30. Pauza de masa, ore suplimentare plattite, salariu avantajos; ☎0722.209.503/ 0729.994.304

1337. **Muncitori** necalificati. Cautam zilieri - castiguri intre 100-150 lei/zilnicVrei sa muncesti atunci cand ai timp si sa castigi zilnic intre 100 si 150 de lei? Detalii si inscrieri direct la numarul de telefon; ☎0738.749.656

1338. **Muncitori necalificati. Societate constructii angajam muncitori necalificati pentru depozit. Se ofera si cazare; ☎0744.759.873**

1339. **Muncitori necalificati. Firma din Bucuresti, angajeaza muncitori necalificati in domeniul ascensoarelor si scarilor rulante, local si national ocazional. Permis de conducere valabil, dar nu este o conditie obligatorie. Pentru detalii si programare la interviu: tel./e-mail: ☎0756.033.513 office@bente.ro**

1340. **Muncitori** productie 3 schimburi (experienta nu este obligatorie) pt. fabrica de mase plastice Berceni. Beneficii: salariu motivant,tichete de masa, vacante (Craciun, Paste, August); ☎021.539.32.62

1341. **Muncitori** santier, pentru montaj si intretinere echipamente pe santier. ☎0747.989.157

1342. **Muncitori** tamplarie PVC cu permis auto, cunostinte confectie/ montaj tamplarie PVC. Salariu de la 2000 ron - 2.500 ron **2.500 L;** ☎0722.808.995/ 0728.859.699

1343. **Muncitori,** societate de constructii angajeaza muncitori pentru lucrari de drumuri si canalizari. Salariul 2500 ron la 8 ore. ☎0374.016.155/ 0744.490.168 office@tumaco.ro

1344. **Muncitori,** sudor, sofer, maistru extruder, inginer Fabrica Europacking angajeaza muncitori necalificati (B/F) indiferent de varsta, sudor, soferi, maistru extruder si ajutor, inginer. Adresa Popesti Leordeni str. Pavel Ceamur nr. 4, judetul Ilfov. ☎0742.244.271

1345. **Muncitori.** -tamplari specializati in fatade de aluminiu; -tamplari specializati in lemn; -oameni necalificati; -lacatus mecanic; ☎0736.398.595

1346. **Muncitori.** Firma tamplarie PVC cu sediul in orasul Pantelimon angajam muncitori necalificati. Femei si barbati. Tel: ☎0759.019.910

1347. **Muncitori. Firma de constructii angajeaza muncitori calificati 180-230 Lei/zi, muncitori necalificati 100-120 Lei/zi, placatori polistiren, echipe muncitori, echipe la metru. Cazare, carte de munca, bani de masa 25 Lei/zi; ☎0770.579.478/ 0724.643.775**

1348. **Necalificat** Montator, demontator auto, tinichigiu auto pentru service multimarca zona Mall Vitan. Conditii de lucru foarte bune, salariu decent ☎0748.028.126

1349. **Necalificati** constructii, barbati si femei la fabrica de pavaje, punct de lucru: Otopeni, str. Libertatii nr. 8, p.reper Garden Plaza. Statie ICTSMUA autobus (449, 780, 783). Oferim cazare, salariu 3.000-3.500 Lei **3.500 L;** ☎0724.545.953

1350. **Necalificati** in constructii pentru firma din Bucuresti, salariu la 15 si 30 a lunii, fara intarzieri la plata salariului, program L-V 8-18, SÃAmb?ta liber, de lucru toata perioada anului, se lucreaza la acoperisuri iar pe timp ploios in interior. **3.000 L;** ☎0723.153.211

1351. **Necalificati** pentru curatenie in constructii plata saptamanal, 100 Ron/ zi, diurna zilnica 25 Ron. posibilitate cazare pentru provincie. Stefan ☎0740.838.160

1352. **Necalificati** si calificati lucrari de instalatii. Salariu Occident. Se asigura contract de munca, abonament RATB, Metrou. Lucrari in Bucuresti si zonele limitrofe. Program de lucru: L-V, 8-16. Rog seriozitate. ☎0744.451.043 florica12330@yahoo.com

1353. **Necalificati** si zilieri cu cazare cazare+ 100 ron zi. Plata zilnic. Depozit de cartofi, se lucreaz? sortare pe banda. Exclus persoane din Bucuresti si Ilfov. Acceptam doar din; ☎0724.765.043

1354. **Ofertant** birou vanzari, Doraly, Afumati, Ilfov, doresti sa lucrezi intr-un mediu relaxat, in conditii civilizate de birou cu un salariu motivant, prime, bonuri de masa. Trimite CV-ul tau acum prin adresa de email sau prin WhatsApp, **4.000 L;** ☎0770.442.373 contact@bigg.ro

1355. **Oficiul** Postal Bucuresti 18 angajeaza oficiant si factor postal. Program de lucru 8 ore/zi. Detalii la tel. ☎0733.690.075

1356. **Oficiul** Postal Bucuresti 18, angajeaza oficianti urbani. Persoana de contact Feraru Elena; ☎0725.905.000

1357. **Om** la vase, urgent, fara experienta, pentru spalat vase si alte sarcini, P-ta Romana, 1 zi cu 1 zi, 11:00-23:00, salariu fix 1500 lei+400 lei procent, masa calda, transport asigurat. Asteptam CV pe e-mail. **1.900 L;** ☎0787.701.996 contact@salongolescu.ro

1358. **Operatoare** call center cu sau fara experienta, zona Cotroceni langa Gradina Botanica, cerinte: fire comunicativa, cunostinte pc, engleza la nivel conversational, program full time in ture; ☎0734.989.958 biank_08@yahoo.com

1359. **Operatoare preluare comenzi telefonice salariu intre 1800-2000 lei/luna. CV la mail; ☎0799.831.111/ 0720.987.739/ 0747.815.440 claudia.petre@wisebox.ro**

1360. **Operatoare** sali jocuri de noroc firma jocuri de noroc angajeaza urgent fete pentru postul de slot attendant in Bucuresti sector 5 si 6,nu necesita experienta ,pachet salarial atractiv,program de lucru in ture 12/24/12/48; ☎0767.316.158/ 0733.077.435 goodwintimisoara@gmail.com

1361. **Operatoare** telefonie cu sau fara experienta, garantam 2000 de Lei net/luna, se poate castiga si mai mult in functie de perfomanta. Detalii telefonic sau prin email **2.000 L;** ☎0753.691.591 secretariatangajare@gmail.com

1362. **Operator** calculator doar cu vechime in redactarea actelor notariale, angajam pentru Birou Notarial. ☎0721.039.350

1363. **Operator casa de amanet. Program flexibil, salariu atractiv, cu sau fara experienta; ☎0735.545.644**

1364. **Operator** ambalare comenzi, etichetare, oferim 2 joburi ce presupun activitati aferente procesului de ambalare a comenzilor primite ce urmeaza a fi expediate catre clienti si de etichetare/ambalare a produselor cosmetice comercializate. ☎0723.757.757 office@getnails.com

1365. **Operator** ambalare, preparare medicamente Fabrica de medicamente situata in Theodor Pallady angajeaza personal in sectia de ambalare, preparare. Program: 3 schimburi cu rotatie saptamanala (06-14, 14-22, 22-06), luni-vineri. ☎0733.170.053 ionela.corcau@alvogen.com

1366. **Operator** automate cafea, sofer SC angajeaza personal pentru alimentarea automatelor de cafea, cu sau fara experienta. Salariu motivant, tichete masa, comision, tel.auto. Cautam persoane serioase, cu permis de conducere. CV la email, ☎0720.288.026 office@automatedecafea.net

1367. **Operator** birou fabrica detrgenti angajeaza operator birou pentru facturare, comenzi,contabilitate primara, seap/sicap,emag, promovare. Cv la office@arcalux.ro, arcalux@yahoo.com - arcalux.ro ☎ arcalux@yahoo.com

1368. **Operator** buldoexcavator, miniexcavator, bobcat Firma de constructii angajeaza operatori pentru buldoexcavator, miniexcavator, miniincarcator tip bobcat. Salarii atractive, se asigura cazare; ☎0722.271.606/ 0723.567.941 office@gama-admin.ro

1369. **Operator** calculator Angajam persoana serioasa ca operator pe calculator. Pentru programare interviu trimiteti CV pe adresa de email, mentionand postul vizat si date de contact. ☎021.450.51.11 office@decorpress.ro

1370. **Operator** calculator pentru firma din Bucuresti, Sos. Andronache, sector 2, pentru relatii va rugam sa ne contactati la tel. ☎0740.854.097 personal@hsl.ro.

1371. **Operator** calculator SC Ion Mos SRL angajeaza operator calculator, introducerea datelor de pe facturile, introducerea datelor de pe avizele de expediere. Salariul se va stabili in urma interviului. ☎021.352.22.11 office@ionmos.eu

1372. **Operator** calculator pentru evidente contabilitate, primara si gestiune, se cere experienta, capacitate de lucru in echipa, permis categoria B. Pentru cei din provincie se asigura cazare. Societatea se afla in comuna Jilava, judetul Ilfov. ☎0730.635.450 office@o-g.ro

1373. **Operator** calculator, Firma Scomet Administrare Imobile angajeaza operator calculator contabilitate partida simpla. Salariul o mie opt sute lei pe luna. Posibilitati crestere in functie de performanta **1.800 L;** ☎021.336.77.44 cristina.cuconoiu@scomet.ro

1374. **Operator** calculator, xerox, print digital cunostinte de operare PC, MS Office, Corel atentie la detalii, abilitati de comunicare, lucru in echipa, initiativa, seriozitate si promtitudine, capacitate de invatare, http://www.plotshop.ro/contact ☎0724.240.740 plot.shop@yahoo.com

1375. **Operator call center, Companie multinationala in extindere din domeniul food delivery angajeaza operator call center preluare comenzi telefonice, salariul 1800- 2000 lei, program flexibil, 8 ore/zi. CV la mail, relatii la telefon, 2.000 L; ☎0720.987.739/ 0799.831.111/ 0747.815.440 claudia.petre@wisebox.ro**

1376. **Operator** Cargo, lucrator gestionar, Manipulant marfa, posta pentru terminalul cargo. Venit net 1800 lei. Activitatea se desfasoara in Aeroportul Otopeni. ☎0372.462.014

1377. **Operator** caserare angajam operator caserare - fabrica de profil pvc, zona militari. salariu: 1800 lei + tich.masa+decont transport. Program in 2 sch. de luni pana vineri: 6-14; 14-22. Detalii la; **2.100 L;** ☎0771.560.369

1388. **Operator** facturare Destinat personalor responsabile, bine organizate, cu experienta utilizare PC. Va intampinam cu rabdare, seriozitate si conditii placute de munca. Premiza noastra este ca angajatul sa vina cu drag la job, **2.000 L;** ☎0741.677.690/ 0726.538.429 davi.darius.distribution.pan@gmail.com

1389. **Operator** facturare Pharmaceutical company is looking for a serious, responsible person, medium/fluent english for various office activities, Saga invoicing, online browsing, inventory and writing short texts suitable. **1.750 L;** ☎021.211.01.17 office@cicapro.com

1390. **Operator** gestionar. Firma de catering angajam operator gestionar.Principale atributuii: Gestionarea comenzilor, contabilitate primara. ☎0723.793.620 Office@bunbun.ro

1391. **Operator** introducere date Introducere date in programe specializate pentru diverse calculatii. Se face training la locul de munca. Nu este necesara o experienta anterioara; ☎0740.182.937 florin.ioan@trady.ro

1392. **Operator** introducere date pt. firma de contabilitate, cunostinte MS Office, viteza operare, asimilare rapida de cunostiinte noi, persoana serioasa, organizata, cunostiinte contabilitate primara constituie un avantaj; ☎0767.269.480 expertcons2013@gmail.com

1393. **Operator** introducere date unitate carne pasare. Preluare comenzi telefon/ mail. Centralizare comenzi /transmitere comenzi catre departamente. Contactare portofoliu clienti Salariu net 1450 lei+ bonuri de masa(15 lei/ zi)+ prima zilnica (30 lei); Contract de munca. Program de L-V (8-17). Cv la email. Sector 3. Langa Auchan Vitan Bucuresti; ☎0741.212.102 mara.motocu@liligri.ro

1394. **Operator linie automata de sablare cu alice pt. firma in domeniul productiei industriale din Bucursti. Conditii de munca si retribuire foarte bune; ☎0723.323.194**

1404. **Operator** productie, personal necalificat pentru punctul de lucru din Popesti - Leordeni. Se ofera salariu 1800 lei, prime de sarbatori, 200 lei pentru transport, plata orelor suplimentare. Pentru detalii sunati sau lasati SMS **1.800 L;** ☎0727.217.909 alice.urdes@gmail.com

1405. **Operator** telefon pentru preluarea telefonica a solicitarilor clientilor, consilierea clientilor in vederea finalizarii comenzilor, programarea comenzilor intr-un planificator; ☎0741.765.935 contact@proconstructo.ro

1406. **Operator** telefonic, relatii clienti Firma import - export anvelope, angajam operatori telefonici, relatii clienti, program flexibil, norma intreaga, perioada nedeterminata, salariu motivant, bonusuri de sezon, carte de munca, **2.400 L;** ☎0771.165.143 office@cauciucuri.com

1407. **Operator** vending sofer, pentru incarcare automate de cafea, cerinte: permis conducere, seriozitate, se ofera salariu atractiv , comision, auto. Va rog trimiteti CV-ul pe e-mail ☎0720.999.270 marina.flintoaca@nts-pay.ro

1408. **Operator** xerox si gravare laser cu cunostinte Corel. Angajam operator sau operatoare xerox cu ceva cunostinte de Corel pt folosirea unui gravator laser. Magazinul este pe Calea Mosilor. ☎0730.309.000 bogdanmoraru@yahoo.com

1409. **Operator,** operatoare dispecer centru alarma abilitati operare PC, E-mail, MS Office, disponibilitate lucrat ture zi/ noapte, program 12 munca/24 liber cu 12 munca/ 48 liber, lucru static, adresa Soseaua Bucuresti-Ploiesti, 139A, cartier Baneasa **2.000 L;** ☎0726.720.515 Office@dabsecurity.ro

1410. **Operator.** Firma tamplarie PVC angajeaza operatori cu experienta pentru sectie infoliere profile PVC. Salariu fix 4600 lei. Angajare pe baza de concurs. Tel: ☎0744.499.891

1411. **Operatori** call center, operator telefon angajam prin telefon. Oferim pachet salarial complet, program full time, contract de munca pe perioada nedeterminata din prima zi. Sediul se afla in sectorul 5, Prosper Plaza ☎0785.548.668 cosmin.andrei.bo@gmail.co,

ibis HOTEL
IBIS Hotels Bucureşti angajează
ECHIPIER
Căutăm colegi care să efectueze curăţenia şi întreţinerea spaţiilor hoteliere; nu este necesară experienţa.
Oferim salariu atractiv şi tichete de masă.
Tel. 0753.013.343/ 021.300.91.15
CV la email la monica.gheorghe@ibishotels.ro sau h3302-qm@accor.com

1423. **Ospatar** Motiv de bucurie, ne marim echipa si te vrem alaturi de noi. Cautam tineri, cu spirit de echipa si motivati pentru a lucra intr-un restaurant de top. Interviurile se tin pe strada Icoanei nr 80. **1.600 L;** ☎0786.346.196 office@zexe.ro

1424. **Ospatar** Restaurant-berarie Berestroika angajeaza ospatar si barman cu experienta; ☎0721.100.000 office@berestroika.com

1425. **Ospatar** cu experienta si ajutor ospatar fara experenta pentru bistro din zona centrala. Informatii intre 9 -16. CV in mail; ☎0760.856.116 contact.dianei4@gmail.com

1426. **Ospatar** cu sau fara experienta pentru Wasabi Afi Cotroceni. Cautam o persoana serioasa, amabila, zambitoare, dornica de a invata lucruri noi, punctuala si politicoasa pe postul de ospatar. Pachet salarial 3.500 Ron **3.500 L;** ☎0744.261.471 andra.wasabi@gmail.com

1427. **Ospatar** full time restaurant sector 3 bd. Nicolae Grigorescu nr. 20, zona Titan. Restaurant Allegro angajeaza ospatar cu experienta, in Bucuresti sectorul 3, salariul se negociaza in urma interviului; ☎0744.649.177 allegrotitan@gmail.com

1428. **Ospatar** pentru hotel Rin Central, ospatar banchete pentru pregatirea restaurantului/ sala de eveniment, mise en place-ul meselor, servire ireprosabila. Cerinte: persoana harnica, punctuala, disponibil/ disponibila pentru ture ☎0731.111.418 resurseumane@rinhotels.ro

1429. **Ospatar** prezentabil cu experienta Restaurant sector 2, langa metrou Stefan cel Mare, angajeaza ospatar cu minim 4 ani experienta, varsta minima 27 ani, prezentabil, educat, program 2 cu 2, contract de munca full time. **1.700 L;** ☎0722.893.404 contact@restaurantmonparis.ro

1430. **Ospatar** prezentabil cu experienta restaurant sector 2, langa metrou Stefan cel Mare, angajeaza ospatar cu minim 4 ani experienta, varsta minima 27 ani, prezentabil, educat, program 2 cu 2, contract de munca full time; **1.700 L;** ☎0722.893.404 contact@restaurantmonparis.ro

1431. **Ospatar** si ajutor de ospatar, restaurant cu specific japonez, angajeaza ospatar si ajutor de ospatar. Restaurantul se afla in zona nordului a Capitalei. Experienta prezinta un avantaj. Mediu de lucru si beneficii atractive; ☎0723.397.550/ 0726.445.599 caramfil@zensushibucuresti.ro

1432. **Ospatar,** Expocenter Hotel - 4 stele - zona Casa Presei/Jiului, contract de munca, ture 1zi cu 1 zi sau 8 ore, experienta minima, engleza, seriozitate. Urgent, **2.200 L;** ☎021.795.70.30

1433. **Ospatar,** ajutor bucatar, femeie la vase cautam colegi: ospatari, ajutor bucatar, ☎0742.470.470

1434. **Ospatar,** bucatar, ajutor de bucar pasionat de gastronomie si femeie la vase, pentru Decadance - Bistro & Bar, in Piata Romana, experienta nu este necesara. Conditii avantajoase. Detalii la tel. ☎0758.466.445 decadentia@yahoo.com

1435. **Ospatar,** ospatarita pentru restaurant situat in sectorul 2 zona bd. Ferdinand, salariu de 1.900 Ron (net)/ 15 zile, contract de munca, o masa pe zi plus tipsul personal, (nu la gramada) **1.900 L;** ☎0765.922.428

1436. **Ospatar,** ospatarita Restaurant din zona Cargo a aeroportului isi mareste echipa! Cautam colegi noi dornici de lucru si cu spirit de echipa. Detalii; ☎0734.727.777

1437. **Ospatar,** ospatarita, cautam ospatar/ospatarita cu experienta de minim 3 ani in domeniu. Venit lunar avantajos. Pt a aplica la acest job trimite cv-ul la; ☎0724.153.161 officerest@yahoo.com

1438. **Ospatar,** ospatarita, persoana serioasa, dinamica, sociabila. Salariu fix, comision, contract de munca, program flexibil. Locatia este situata pe Bd. Decebal. Pentru detalii si programare interviu; ☎0768.158.582

1439. **Ospatar,** ospatarita, te astept la Doncafe Brasserie pt. mai multe detalii. Cerintele nu sunt mari, doar dorinta de a profesa in domeniul ales, iar calitatea serviciilor pe masura asteptarilor dvs ☎0746.222.444

1440. **Ospatar,** ospatarita, venituri 3.500 lei luna. KILKENNY Irish Pub, Centru Vechi angajeaza Ospatar / Ospatarita, lb engleza nivel mediu. Program flexibil, salariu motivant. Detalii si programari interviuri la nr de telefon. **3.500 L;** ☎0755.110.008 office@stpatrick.ro

1441. **Ospatar,** venituri 4.000-4.500 lei/luna St Patrick Irish Pub, Centru Vechi angajeaza ospatar / ajutor ospatar, lb engleza nivel mediu. Program flexibil, salariu motivant, detalii si programari interviuri la nr de telefon. ☎0755.110.008 office@stpatrick.ro

1442. **Ospatar/** sef de tura/ barman, cu experienta, pentru Pub, zona Universitate. ☎0788.999.979

1443. **Ospatar/ospatarita** restaurant cu specific italian, situat in sector 2 (zona Diham), angajeaza ospatar/ ospatarita cu experienta, conditii avantajoase, rog seriozitate; **1.500 L;** ☎0722.813.552/ 0725.246.188 ancalearoma@yahoo.com

1444. **Ospatari** Cautam sa ne marim echipa si avem nevoie de ospatari cu experienta experienta. Oferim un mediu de lucru placut, colectiv tanar, bonusuri in functie de performanta, ☎0722.545.024 contact@dancinglobster.ro

1445. **Ospatari** Restaurant Texan-Bucuresti angajeaza ospatari sau ospatarite, experienta minim 1 an in domeniu. Se ofera: salariu atractiv, lucru in ture. Localul este situat in zona Rondul Cosbuc; ☎0785.444.442 office@suzanaribs.ro

1446. **Ospatari** cu experienta pentru restaurant sector 1 (Baneasa), Bd. Gh. I. Sisesti 269, salariul oferit este de 16 Lei/ora. Pentru programare interviu tel. ☎0724.053.013

1447. **Ospatari** si bucatari evenimente, Plata este de minimum 200 lei/eveniment. Plata la sfarsitul evenimentului. Avem ture de 8 h. Interviul are loc in Piata Uniri-vis-a-vis de magazinul Cocor.www.ospatari.com George. **200 L;** ☎0763.562.772 geo.wteam@yahoo.com

1448. **Ospatari** si femeie de serviciu Restaurantul Terasa Doamnei situat in centrul istoric, vis a vis de Banca Nationala angajeaza in conditii avantajoase salariale: ospatari si femeie de serviciu. Salariu motivat, ☎0723.605.438 office@terasadoamnei.ro

1449. **Ospatari** si osparite restaurant italian, zona Inter, cauta ospatari si ospatarita minim 2 ani de experienta in restaurant italian; ☎0735.327.902

1450. **Ospatari,** Hotel Caro (Barbu Vacarescu 164A, sector 2) angajeaza ospatari. Relatii la tel: ☎021.208.61.21 hr@carohotel.ro

1451. **Ospatari,** restaurant in zona Baneasa sector 1, angajeaza ospatari cu experienta. ☎021.232.87.96/ 0736.445.737 office@lacocosatu.ro

1452. **Ospatari,** ospatarite, restaurantul La Mama din Centrul Vechi angajeaza ospatari/ospatarite cu sau fara experienta. Venituri intre 2.500-3.500 lei. Te asteptam in echipa noastra. Suna acum si programeaza un interviu ☎0731.036.878 necula.georgiana@lamama.ro

1453. **Ospatari,** ospatarite, sofer livrator cu scuter, femeie de serviciu pentru restaurant cu specific turcesc situat in sos. Colentina nr. 281 A, castiguri atractive ☎0725.516.976 edessaromania@gmail.com

1454. **Ospatari,** personal service, zona Matasari responsabili si atenti. Salariul peste medie, negociabil in functie de experienta. Program 2 cu 2. Oferim o masa pe zi si transport asigurat. Zona lancului, Restaurant Bite. ☎0726.600.921

1455. **Ospatarita angajeaza Restaurantul terasa situat in Zona Salajan, la Statuie. Rugam seriozitate-Tel: ☎0768.590.535**

1456. **Ospatarita** Restaurant Business Land angajeaza ospatarita, Bd Regina Maria nr. 43, salariu avantajos, conditii foarte bune, rugam si oferim seriozitate; ☎0722.250.811 businesslandalex@yahoo.com

1457. **Ospatarita** taxi decontat, mese asigurate, bauturi asigurate, punct de lucru Barbu Vacarescu, ☎0735.870.212 georrge.ionita@gmail.com

1458. **Ospatarita** la Noname Cafe Diham pentru tura de dimineata, program 08.00-16.00. Detalii pe adresa de email sau nr de tel din anunt ☎+40723228229 Moise_eliza2013@yahoo.com

1459. **Ospatarita,** bar din zona Panduri angajeaza fete pentru postul de ospatar. Program full time, doua cu doua, 16.30-02.30, carte de munca, bonusuri vanzari. CV pe adresa de mail **1 L;** ☎0736.927.517 pubsnatch@gmail.com

1460. **Ospatarite,** barmanite, restaurant Olimpico situat in Mall Vitan angajeaza personal feminin pentru functia de barman sau ospatar **1.600 L;** ☎0762.937.427 sorin.nedelcu@olimpico.ro

1461. **Ospatarite,** ospatari, Roxy Pub Regie, se cere o prezenta placuta. Se ofera pachet salarial atractiv. ☎0785.224.502

1462. **Ospatarite,** ospatari, Roxy Pub Regie, se cere o prezenta placuta. Se ofera pachet salarial atractiv. ☎0785.224.502

1463. **Patiser** in sector 3, Baba Novac, salariul incepand cu 2000 lei in functie de experienta. ☎0751.090.973

FIRMĂ DE PAZĂ
angajăm
AGENŢI DE SECURITATE
CALIFICAŢI/ NECALIFICAŢI
pentru obiective din Bucureşti.
Domiciliul: Bucureşti.
Salariul motivant,
fără întârzieri salariale.
Telefon: 0734.222.064

1378. **Operator** circular pachet, operator masina aplicat ABS, muncitori necalificati si manipulanti marfa depozit pal. Zona Andronache - Colentina. Detalii la tel.: ☎0731.038.195

1379. **Operator** CNC pentru mobilier, MamBricolaj dezvolta gama de servicii pentru clienti. Locatia: MamBricolaj str. Luica 180. Program in schimburi. Salariu de la 4.000 Lei brut + comision + prime **4.000 L;** ☎0740.409.813 office@mambricolaj.ro

1380. **Operator** colectare debite, Rcs-Rds angajeaza operatori pentru recuperarea debitelor restante ale clientilor, aplicand tehnicile si standardele de calitate ale departamentului. Trimiteti cv-ul la email ☎ recrutare@rcs-rds.ro

1381. **Operator** comenzi in cadrul unui cunoscut magazin ochelari de vedere, ochelari de soare, si lentile de contact. Locatie: Bd. Iuliu Maniu, nr. 7, sector 6, langa Afi Cotroceni. Program: 9:30 - 20 **1.600 L;** ☎0720.534.815 ionut.dragoi@passion4work.ro

1382. **Operator** confectionare cablaj etichetare, Fogliani Romania SRL distribuitor si importator de materiale electrice cauta o persoana serioasa, responsabila, cu abilitati practice pentru productie, confectionare cablaj - etichetare ☎0749.190.408/ 0749.190.402 l.parache@fogliani.it

1383. **Operator** confectioner imbracaminte SC Gironde Conf srl angajeaza personal pentru postul de operator confectioner imbracaminte, program 8 ore, bonuri de masa. Se cere minima experienta in masina de cusut. ☎0763.648.720

1384. **Operator** curatenie, pentru zona Pipera-Tunari, complex rezidential. Program 7-15, zilnic. Conditii bune de manca si salarizare. ☎0736.494.036

1385. **Operator** DDD Axiven Pest Control angajeaza operator DDD. Zona sec 3, Salariu 1800-2200 in functie de experienta. Extra: tichete de masa, masina, telefon. **2.000 L;** ☎0766.069.978 office@axivenpestcontrol.ro

1386. **Operator** depozit. Angajam persoane pentru manipulare marfa si facut colete pentru curieri. Echipa tanara, producem si distribuim ambalaje de unica folosinta Horeca.Rugam seriozitate. Program de lucru L-V 8.30- 17.00; **1.900 L;** ☎0743.180.049 Madalina.bisbags@gmail.com

1387. **Operator** exchange, amanet, exchange angajaza personal cu experienta in domeniu. Salariu motivant plus bonusuri fara targhet. Te asteptam in echipa noastra, CV + foto recenta pe email: **2.500 L;** ☎0739.169.255 amanetplatinum@gmail.com

1395. **Operator** linie productie, Austria Card angajeaza operatori CNC. Beneficii: specializare gratuita, conditii de munca excelente, loc de munca stabil, pachet salarial atractiv (venit net incepand cu 2.000 Lei) ☎0725.206.363 adriana.negoiu@austriacard.ro

1396. **Operator** manitou telescopic firma constructii angajeaza in zona Mogosoaia. Relatii la tel., ☎0753.228.228

1397. **Operator** masina cant abs gaurit si muncitori necalificati cautam pentru magazin materiale mobilier MamBricolaj. Pentru locatia str. Luica 180. Salariu brut de la 3200 lei. **3.200 L;** ☎0740.409.813 office@mam-bricolaj.ro www.mam-bricolaj.ro

1398. **Operator** masina semiautomata de ambalat produse alimentare, zona cartier 23 August. Venituri nete intre 2.000-3.000 Ron/luna **3.000 L;** ☎021.361.28.28 calitate@ketos.ro

1399. **Operator** pc, casiera, carmangerie sector 1, cautam casiera, operator pc pentru casierie magazin, facturare, introducere date pc. Maxim 40 ani. Nu este necesara experienta. Marti-sambata 8:00-17:00, 2000 lei net. **2.000 L;** ☎0736.659.177 sc_barbadis@yahoo.com

1400. **Operator** platforma Mol Valea Cascadelor, sector 6 benzinaria Mol, Valea Cascadelor, angajeaza cu contract de munca operator platforma (deservire clienti, curatenie platforma). Program flexibil, salariu fix, tichete de masa, tips zilnic, bonusuri ☎0769.220.414 aurelian.petria@yahoo.com

1401. **Operator** polivalent Auchan Drumul Taberei aprovizioneaza rafturile cu produse si pune etichete cu preturi, scaneaza produse la Casa - nu manipuleaza mijloace de plata, program flexibil-salariu competitiv, prima vacanta, tichete ☎0374.409.880 recrutaredt@auchan.ro

1402. **Operator** preluare comenzi restaurant/casier preluare comenzi telefonice, terasa. Incasare comenzi. Predare comenzi catre clienti/livratori. Registru zilnic casa. Colaborare cu bucatarie. Mentinerea curateniei. Program 2 cu 2/7 zile din 7. Zona Unirii. ☎0747.040.977 emilia.vlad@yahoo.com

1403. **Operator** procesare date, firma curierat Urgent Cargus angajeaza operatori IT pentru punctele de lucru din Bucuresti. Activitatea consta inintroducere de date, urmarirea awb, monitorizare curieri. Program 11.00-17.30 de luni pina vineri. ☎0725.860.912 vam_unic@yahoo.com

1412. **Operatori** chimisti cu calificare si ambalatori manual angajeaza fabrica de medicamente SC Fabiol SA, B-dul Timisoara nr.50, sector 6; ☎021.777.65.62 contact@fabiol.ro

1413. **Operatori** injectie mase plastice, personal calificat si necalificat pentru trei schimburi. **1.600 L;** ☎0765.214.577 bruo@romtatay.ro

1414. **Operatori** productie in cadrul unei cunoaste fabrici de stilca din Bucuresti. Program: 3 schimburi. Nu necesita experienta si calficare. **2.600 L;** ☎0720.534.815 ionut.dragoi@personnel.com.ro

1415. **Operatori** productie in cadrul unei cunoaste fabrici de stilca din Bucuresti. Program: 3 schimburi. Nu necesita experienta si calficare. **2.400 L;** ☎0720.534.815 ionut.dragoi@personnel.com.ro

1416. **Operatori** productie in cadrul unei cunoaste fabrici de stilca din Bucuresti. Program: 3 schimburi. Nu necesita experienta si calficare. **2.600 L;** ☎0720.534.815 ionut.dragoi@personnel.com.ro

1417. **Operatori** productie in cadrul unei cunoaste fabrici de stilca din Bucuresti. Program: 3 schimburi. Nu necesita experienta si calficare; **2.600 L;** ☎0720.534.815 ionut.dragoi@personnel.com.ro

1418. **Operatori** productie PepsiCO Romania angajeaza pentru fabrica din Dragomiresti, transport asigurat, program in schimburi ☎0722.633.867 eduard.radu.contractor@pepsico.com

1419. **Operatori** productie publicitara cu experienta colantori, tehnicieni confectii/ montaj reclame, avantaj cunostinte operare utilaje din industria publicitara si permis auto. Salariu de la 2500 lei, bonusuri, transport asigurat; ☎0772.148.187

1420. **Ospatar** Bar din zona Panduri angajeaza fete si baieti pentru postul de ospatar. Program full time, doua cu doua, 16.30-02.30, carte de munca, bonusuri vanzari. CV pe adresa de mail pubsnatch@gmail.com, **1 L;** ☎0736.927.517 pubsnatch@gmail.com

1421. **Ospatar** cu sau fara experienta pentru Bistro din Piata Rosetti. Program 2 cu 2, masa asigurata, salariu + bonuri de masa. Informatii la telefon: ☎0745.574.230 ella.translucid@gmail.com

1422. **Ospatar** Hotel zona Unirii angajeaza ospatar cu calificare. Cerinte: cunoasterea limbii engleze la nivel mediu / avansat. Oferim bonuri de masa; ☎0755.979.797 corexbucuresti@gmail.com

Bona copil 1 an, 8h/zi, Piata Victoriei, 2500 lei.
Bona, copil 1 an si 9 luni, 9h/zi, Lujerului, 2000 lei.
Bona copil 4 ani, 6h/zi, Pipera, 2000 lei.
Bona copil 1 an si 4 luni, 9h/zi, Grozavesti, 2000 lei.
Guvernanta 2 copii de 1 an si 4 ani, 4h/zi, Piata Romana, 1700 lei.
Bona copil 1 an si 7 luni, 10h/zi, Unirii, 2400 lei.
Bona, intern, copil 1 an, Herastrau, 3500 lei.
Bona copil 1 an, 8h/zi, Cora Alexandriei, 2500 lei.
Menaj, 8h/zi, Herastrau, salariu atractiv.
Bona copil 1 an si 3 luni, 6h/zi, Viilor, 1600 lei.
0764.185.105/ 0764.949.331

ANGAJĂM
ASISTENT MANAGER
cu cunoştinţe PC, WORD, EXCEL
Experienţa în domeniul instalaţiilor sanitare constituie un avantaj.
Oferim salariu motivant.
CV la office@iproexem.ro sau la tel nr. 0726.770.573

LOCURI DE MUNCĂ

- **Angajam vanzator de produse editoriale,** experienta nu este necesara, traning gratuit la locul de munca. Salariu pornind de la 1.500 lei. Oferim cazare. **0728.650.079**
- **Agenti vanzari pentru promovare, vanzare si distributie,** cu sau fara experienta, fara limita de varsta, program flexibil. Oferim cazare. **0733.380.388**
- **Angajam curier pedestru** in domeniul materialelor editoriale. Program full time. Oferim cazare. **0733.380.388**
- **Angajam femei si barbati** pentru postul de **agent vanzari, distribuitor,** cu sau fara experienta. Oferim cazare. **0371.477.855**
- **Personal** pentru activitatea de **distributie/curierat,** angajam urgent, salariu 1.600 lei net. Oferim cazare. **0371.477.855**
- **Agenti vanzari baieti si fete** pentru firma internationala. Avansare rapida, salariu+bonusuri. Oferim cazare. **0371.477.855**

1464. **Patiser pt JW Marriott Bucharest Grand Hotel. Experienta minima in cofetarie sau diplom de cofetar; Cunostinte despre igiena alimentara; persoana organizata si pasionata de cofetarie si patiserie. Vei gasi la noi: o echipa care te va ajuta pas cu pas;contract de munca pe perioada nedeterminata; flexibilitate in program (program in ture);conditii de munca exceptionale; posibilitati de promovare; bonuri de masa; servicii medicale gratuite. www.marriott.com/cariere ☎021.403.19.94**

1465. **Patiser** sau patiser pensionar angajez cu jumatate de norma. Zona Stefan cel Mare; ☎0744.529.583

1466. **Patiser** cu experienta pentru produse de patiserie, laborator cofetarie/ patiserie angajeaza la program full-time, part-time, salariu atractiv plus bonusuri de performanta **2.500 €;** ☎0784.906.375

1467. **Patiser** cu experienta, in Ploiesti. Salariu atractiv; ☎0786.824.271

1468. **Patiser** si cofetar cu experienta ☎0738.722.460 info@palmiye.ro

1469. **Patiser** specialist, laborator de patiserie din sectorul 1, cautam patiser. Se lucreaza in ture de 8 ore 13-22, 22-06, 5 zile/saptamana, weekendul liber. Conditii bune de munca, contract de munca. Salariu peste piata. **4.500 L;** ☎072244333 magazinandras@yahoo.com

1470. **Patiser(a),** covrigar, vanzatoare si femeie de serviciu angajam pentru patiserie; ☎0727.325.551

1471. **Patiser,** salariu motivant; ☎0745.133.242

1472. **Patiser,** ajutor patiser laborator patiserie anagajam patiser profesionist si ajutor patiser, program 8 ore, contract de munca. ☎0751.015.851/ 0749.250.062

1473. **Patisera** cu experienta pt. Patiseria Tismana, zona Colentina Fundeni. Program lucru: L-V 06.00-16.30, Sambata - duminica liber. Salariu atractiv. Relatii la telefon **3.200 L;** ☎0742.266.859

1474. **Patisera** cu experienta pentru Patiseria Tismana program luni-vineri, 06:00 -16:30, sambata si duminica liber. Salariu atractiv. Adresa poarta spital Fundeni (Poarta Sportului) **3.200 L;** ☎0742.266.859

1475. **Patisera** cu experienta, se lucreaza luni-vineri, 06:00-16:30, sambata si duminica liber. Salariu atractiv. Zona Fundeni; **3.200 L;** ☎0742.266.859

1476. **Patisera.** Angajez patisera de luni-vineri, ora 06.30-14.00, Sector 4. Brancoveanu. Salariu **2.300 L;** ☎0728.106.100

1477. **Paznic /ingrijitor curte, salariu/ luna, 1.800 L; ☎0767.903.576**

1478. **Paznic** pentru santier constructii, salariul net 1815 lei format din: 1400 lei in cont + 315 lei bonuri de masa + 100 lei/luna bonus de sarbatori. Se cere atestat de paza. Zona Auchan Militari. **1.815 L;** ☎0733.822.822 contact@transparentresidence.com

1479. **Paznici** Societate de constructii angajeaza paznici cu atestat, supravegherea santierului, toate detaliile se discuta la interviu, zona Sos. Viilor, sector 5; ☎0753.112.729 simona@imogroup.ro

1480. **Pedagog** Afterschool sector 1, full time, studii, experienta mediu educational, abilitati foarte bune comunicare, responsabila, punctuala, organizata. Activitati efectuare si intelegere teme, recreative si supraveghere copii, ☎0768.929.291 egusimona@yahoo.com

1481. **Pensionar** angajez barbat 9 ore pe saptamana. Plata 70 lei. Sector 3; ☎0769.662.339

1482. **Pensionari** meseriasi cu carnet, sofer, muncitori, electrician, ambalator, automatist si chimist pentru producator detergenti. Asiguram cazare, conditii avantajoase de munca, CV la email, www.arcalux.ro; ☎0722.404.983 arcalux@yahoo.com

1483. **Pensionari** meseriasi, zugrav, instalator, automatist, operator chimist, electrician pentru producator detergenti sector 3. Conditii bune de salarizare. Asiguram si cazare ☎0722.404.983 arcalux@yahoo.com

1484. **Persoana** call-center in domeniul instalatiilor termice. ☎0732.335.050 office@alexgama.ro

1485. **Persoana** contabilitate primara operare pc, preferabil contab SQL, salariul net 1.600 ron, bonuri de masa, decontare transport. Program L-V: 08-16,30. Str. Drumul Intre Tarlale nr. 45 G, sect. 3 (zona cartier 23 August) **1.600 L;** ☎021.361.28.28 contabilitate@ketos.ro

1486. **Persoana** cu experienta pentru contabilitate primara pentru firma de publicitate/ inchiriere echipament cu locatia in Buftea, **2.000 L;** ☎0747.234.706 gt@irisfilm.ro

1487. **Persoana curatenie pt. asociatie proprietari in zona Sala Palatului; ☎0748.291.222**

1488. **Persoana** facturare - contabilitate primara angajam persoana facturare si contabilitate primara; ☎0758.098.969 office@qualitypack.ro

1489. **Persoana** gestiune primara cofetarie cofetarie angajam 1 persoana pt NIR, registrucasa, pt detalii; ☎0741.777.509 mi@breadandspices.com.ro

1490. **Persoana** menaj zona Baneasa, curatenie si calcat doua zile pe saptamana, 8 zile 150 lei. Relatii tel. ☎0726.787.519

1491. **Persoana** pasionta de cusutul de mana, goblen, etc, broderie manuala + finisaje, pentru atelier 4 persoane zona Barbu Vacarescu, Stefan cel Mare, Mediu de lucru placut, salariu avantajos, produse export. Detalii la nr. tel. ☎0799.124.165

1492. **Persoana** pentru caserie si arhivare documente Societate administrare imobile, angajam persoana pentru casierie si arhivare documente, care sa aiba excelente abilitati de comunicare. Punctul de lucru se afla in complexul Confort Urban Residence. **42 L;** ☎0737.856.558 georgiana@premiumexpert.ro

1493. **Persoana** pentru curatenie Macelarie cu Traditie cauta persoana pentru curatenie. ☎0761.243.474

1494. **Persoana pentru evidenta contabila primara, zona Soseaua Pantelimon, la firma de curatat legume. Relatii la tel. intre 9-18; ☎0723.654.915**

1495. **Persoana** pt curatenie Laborator cofetarie angajeaza persoana pt curatenie, spalat vase, ajutor cofetar. Program l-v, de la 8-16, salariu 1.550 ron net, in zona Dristor. Persoana harnica, cinstita, responsabila. Contract de munca, **1.550 L;** ☎0720.682.997

1496. **Persoana** si familie pentru ingrijit gradina si solar, 5 km de Bucuresti; ☎0753.819.816

1497. **Persoana** si familie pentru ingrijit gradina si solar, 5 km de Bucuresti; ☎0753.819.816

1498. **Persoane cu dizabilitati usoare (certificat handicap gradul 3) cu drept de munca 4 sau 6 ore pentru curatenie in locatii din Bucuresti, sedii in toate sectoarele, 1.400 L; ☎0720.987.739**

1499. **Personal** angajam stivuitorist, primitori distribuitori pentru depozit alimentar. Pentru mai multe detalii sunati; ☎0758.885.010

1500. **Personal** angajam personal pentru locatie tip fast food in Mall Baneasa: casier 2200, spalator vase 1800. Asiguram o masa pe zi si transport la plecare. Pentru alte detalii ma puteti contacta telefonic. ☎0721.231.179 maria.moise@avocadoo.ro

1501. **Personal** cu sau fara experienta pentru magazin Shop&Go situat in sectorul 3 Dristor. Transport asigurat tura doi. Program in doua ture. Detalii suplimentare in anunt sau la telefon; ☎0723.322.090 cristianmatea@gmail.com

1502. **Personal** ne marim echipa: firma de contimente turcesti, angajam agent vanzari, asistent manager si operator calculator/facturare. Cautam persoane dinamice, serioase, muncitoare. Sediul il avem in zona Doraly. ☎0724.504.472 ruinea.cristina@yahoo.com

1503. **Personal** ne marim echipa: firma de contimente turcesti, angajam agent vanzari, asistent manager si operator calculator/facturare. Cautam persoane dinamice, serioase, muncitoare. Sediul il avem in zona Doraly. ☎0724.504.472 ruinea.cristina@yahoo.com

1504. **Personal** pentru laborator sandwich-uri,angajam, preferabil sector 5; ☎0773.945.313

1505. **Personal** pentru magazin de branzeturi si mezeluri in Afi Cotroceni, programul de lucru este de o zi cu o zi, salariu pentru inceput este de 2000 lei net (in mana), **2.000 L;** ☎0746.099.904

1506. **Personal** pizzerie cu program non-stop, zona Unirii, angajeaza dispecera preluare comenzi; ☎0723.469.078

1507. **Personal** restaurant La Brasserie du Parc, situat in Parc Herastrau, angajeaza spalator vase. Relatii la tel. sau e-mail; ☎0376.203.061 office@labrasserie.ro

1508. **Personal** Smart Top Construct angajeaza pentru santierele din Bucuresti si din tara: montator gips carton 14 lei/ora zugrav 13 lei/ora. Electrician autorizat salariu net 3000 lei. ☎0730.019.257 office@smarttopconstruct.ro

1509. **Personal** Zona Unirii. Pizzerie cu program non-stop angajeaza: bucatar, pizzar, ajutor bucatar, dispecera preluare comenzi, livratori de zi si livratori de noapte cu auto propriu; ☎0723.469.078 cosminbanica77@yahoo.com

1510. **Personal** administrativ pentru compania spaniola 3 personane in administratie sunt necesare pentru o companie spaniola din Ploiesti, cu contract de munca si un salariu fix de 550 eur. Se va aprecia vorbirea limbii spaniole. **550 €;**

1511. **Personal** atelier termopane Atelier termopane zona com. Afumati, jud. Ilfov angajeaza full-time, part-time montator-confectioner termopane. Salariu de la 2000 lei, numai persoane cu experienta. Se poate oferi si cazare; ☎0743.515.191

1512. **Personal** autoservire Piata Amzei, vanzator linie autoservire, ajutor bucatar si femeie curatenie pentru restaurant cu autoservire in Piata Amzei. ☎0722.622.458 cleopatraicodin@yahoo.com

1513. **Personal** bucatarie angajam personal bucatarie, spalator vase, spalator legume; **2.000 L;** ☎0723.000.011 alexandra@corelligroup.ro

1514. **Personal** bucatarie catering, coffe & food, Calea Floreasca ☎0785.212.201

1515. **Personal bucatarie zona Piata 1 Mai; ☎031.432.85.65/ 0764.788.373**

1516. **Personal** bucatarie productie sandwich-uri producator sandwich-uri cautam colega ajutor pentru bucatarie calda/rece cu experienta. Program usor (d-j 12-20:00), mediu de lucru placut, curat, salariu atractiv. Zona Cora Pantelimon, Republica; **1.900 L;** ☎0723.291.005

1517. **Personal** bucatarie sector 6, bistro deschis de curand in Grozavesti cauta ajutor de bucatar (6-12 luni experienta) si lucrator in bucatarie (spalat vase si curatenie). Program de lucru: luni-vineri (9 ore/zi) + 2 sambete pe luna ☎0744.709.373 hr@tastybistro.ro

1518. **Personal** bucatarie si restaurant, locatie centrala cautam noi colegi, barman, bucatar, femeie la vase. ☎0766.528.741/ 0763.599.828

1519. **PERSONAL BUCATARIE SI RESTAURANT. ANGAJAM: BUCATAR SPECIALIST, BUCATAR SIMPLU, AJUTOR DE BUCATAR, MACELAR, BRUTAR, COFETAR, SEF DE SALA RESTAURANT, BARMANI SI OSPATARI. CALEA VICTORIEI - PLATINUM CASINO; ☎0726.141.233**

1520. **Personal** bucatarie, locatie situata aproape de piata Romana cauta persoana pt. bucatarie care sa prepare sandwich-uri, sa puna ingrediente pe pizza si sa o scoata din cuptor. Informatii la telefon ☎0744.213.916/ 0744.213.917 contact@gabrielabutnaru.ro

1521. **Personal** calificat S.C. cu sediul in Voluntari, angajam dulgher, fierar betonist, zugrav, zidar si instalator instalatii tehnico-sanitare. Se solicita caificare pentru fiecare pozitie.Relatii la telefon; ☎021.241.55.15

1522. **Personal** calificat in constructii Firma SC Matthias Design Construct SRL angajeaza personal calificat Ã®n constructii (rigipsar si zugrav).Pentru mai multe detalii la nr de telefon; ☎0760.040.096/ 0740.031.203

1523. **Personal** calificat pentru constructii: rigipsari, zugravi, zidari, necalificati. Salariu motivant 3.700-4.500 lei net + carte de munca. Oferim cazare; ☎0748.154.615/ 0762.548.785

1524. **Personal** calificat pentru firma de constructii Angajam personal calificat (femei si barbati) pentru curatenie in santier. 100 ron /zi. Diurna 25 ron/zilnic. Contact tel. Mihaela. ☎0734.492.895

1525. **Personal** calificat si necalificat pentru productia de mobilier din PAL si MDf. Avem nevoie de circularist pentru circular in pachet, de tamplar si de persoane capabile si dornice sa invete. ☎0725.872.091 mabisvb@yahoo.com

1526. **Personal** cantina cantina situata in sectorul 1 cauta personal pentru servire linie, casier/a, spalat vase. Oferim salariu motivant, tichete de masa, decontare transport. CV la office@dlcatering.ro ☎0727.777.715/ 0744.306.194 office@dlcatering.ro

1527. **Personal care utilizeaza scanerul de produse salariul 2000 lei net, bonuri de masa (15.09 lei/bon). Pickeri, salariul 1800 lei net, bonuri de masa (15.09 lei/bon). 2.000 L; ☎0753.070.408**

1528. **Personal** Chiajna angajam manipulanti si pickeri pt. depozit de alimente congelate Chiajna parc Cefin, salariu fix, bonuri, sporuri, program 3 schimburi, transport de la metrou Pacii intreviu piata Chibrit, **1.300 L;** ☎0746.111.159 info2@egh-hr.ro

1529. **Personal cu experienta pentru sala de croit, incadrari si taiat span. Zona metrou Timpuri Noi; ☎0788.197.260**

1530. **Personal** cu experienta pentru spalatorie auto zona Mall Vitan (calea Dudesti) sector 3, oferim cazare si conditii de munca bune, echipament (cizme, salopeta, vesta), program 9-20 ☎0725.244.400 alex.corcioveanu@yahoo.com

1531. **Personal** curatat legume, cautam seriozitate, program 8.00-17.30 pt curatat spalat legume. Contract munca, masa asigurata zona Intercontinental, Salarizare corecta. ☎0725.161.718/ 0725.161.718 angajari@qzine-catering.ro

1532. **Personal** curatatorie haine zona Floreasca- Baneasa pentru curatat- spalat si calcat haine. Beneficii: salariul incepand cu 2000 lei, tichete de masa, sporuri, decontare transport, servicii medicale in clinica Medlife. **2.000 L;** ☎0722.291.414

1533. **Personal curatenie -persoane cu dizabilitati usoare (certificat handicap gradul 3) cu drept de munca 4 sau 6 ore pt. curatenie in locatii din Bucuresti, sedii in toate sectoarele, salariul 1400 lei; 1.400 L; ☎0720.987.739**

1534. **PERSONAL** CURATENIE ANGAJAM PERSONAL CURATENIE IN SPATII COMERCIALE, SALI DE CINEMA SI CLADIRI BIROURI, PROGRAM 8 ORE, BONURI DE MASA, CONTRACT DE MUNCA SALARIU NET: 1400-1900 RON. ☎031.101.21.39/ 0722.763.974

1535. **Personal** curatenie Angajam personal pentru brutarie, 8 ore /zi, detalii la tel, persoana de contact Crina Ionita; ☎0799.995.893 office@brotmanufactur.ro

1536. **Personal** curatenie Angajam personal pentru curatenie in santier (femei si barbati). Oferim 100 ron/zi, diurna zilnica 25 ron. Contact Marian. ☎0765.629.869

1537. **Personal** curatenie cu program full time si part time. Salariul motivant. Rugam seriozitate; ☎0763.300.600

1538. **Personal** curatenie firma curatenie angajam operator curatenie birouri program 2/4/6 sau 8 ore/zi luni-vineri. Informatii la telefon; ☎0737.521.521

1539. **Personal** curatenie Firma curatenie angajam personal pentru curatenie in blocuri din Bucuresti (Dristor, Obor, Crangasi, Militari, Pantelimon, Berceni, Gara de nord, Dr. Taberei, Baneasa, Rahova); ☎0753.812.805

1540. **Personal** curatenie Firma de curatenie angajam personal cu experienta pentru interventii. Disponibil la deplasari in Bucuresti, program luni - sambata. Oferim conditii salariale foarte bune. Cerem seriozitate. **2.300 L;** ☎021.780.00.80/ 0772.029.406 contact@conexclean.ro

1541. **Personal** curatenie igienizare hala program 8 ore, contract de munca pe perioada nedeterminata, salariu net 2.000 lei+ tichete de masa. Tichet cadou: Paste, Craciun, zi nastere- 150 lei; ☎0737.199.032

1542. **Personal** curatenie pentru salon de evenimente in Bucuresti, sectorul 3. Oferim salariu atractiv si program de lucru flexibil. ☎0766.443.448 mirela@reinaevents.ro

1543. **Personal** curatenie program 8 ore/ zi, salariu 1500 lei net, bonusuri si transport asigurat. **1.500 L;** ☎0727.353.517/ 0731.927.209

1544. **Personal curatenie pt JW Marriott Bucharest Grand Hotel. Persoana energica, flexibila, motivata, orientata catre client, amabila, ordonata. Vei gasi la noi: o echipa care te va ajuta pas cu pas; contract de munca pe perioada nedeterminata; flexibilitate in program (program in ture); conditii de munca exceptionale; posibilitati de promovare; bonuri de masa; servicii medicale gratuite. www.marriott.com/cariere ☎021.403.19.94**

1545. **Personal** curatenie Salon Enjoy Regie angajeaza personal curatenie. Suna si bucura-te de toate beneficiile pe care le oferim colegilor nostri! **35 L;** ☎0758.084.221 salonenjoyregie@gmail.com

1546. **Personal** curatenie scara de bloc, zona NOrdului, Caranfil, salariu net, **1.500 L;** ☎0787.441.699

1547. **Personal** curatenie bucatarii hotel de 5 stele Info Clean angajeaza pers. curatenie instrumentar bucatarii pt. hotel de 5 stele. Contract de munca, salariu excelent, medicina muncii, SSM, bonuri masa, transport decontat, 3 schimburi 1.600-1.800. **1.800 L;** ☎0722.611.525 info.clean@yahoo.com

1548. **Personal** curatenie echipa mobila Building Support Services, firma specializata in intretinerea si administrarea cladirilor de birouri, angajeaza personal curatenie. Program full-time, salariu fix, tichete de masa, **1.800 L;** ☎0752.150.677 andrei.buf@bss.ro

1549. **Personal** curatenie pentru spital, salariu atractiv + tichete masa; ☎0745.954.248

1550. **Personal** curatenie restaurant Social1 Locatie centrala (Bld Unirii nr 1), salariu motivant, program flexibil, masa de pranz asigurata. Posibilitate de crestere a salariului. Detalii la nr. de telefon sau adresa de email. ☎0731.322.472 resurse.umane@stadio.ro

1551. **Personal** curatenie si ospatari restaurant nou in parcul Herastrau angajeaza personal curatenie si ospatari cu varsta cuprinsa intre 30 si 40 de ani. Program flexibil, salariu motivant, experienta obligatorie. ☎0724.205.747 mihaelastan168@gmail.com

1552. **Personal** curatenie si spalat vase pentru restaurant Dorobanti str. Washington. ☎0734.349.076

1553. **Personal** curatenie si vase, firma de evenimente din sector 2 angajeaza in conditii avantajoase, ☎0729.007.878

1554. **Personal** curatenie, cautam doua persoane serioase si muncitoare pentru a se ocupa de mentinerea curateniei in gradinita noastra. Detalii despre noi www.copiiimontessori.ro **1.500 L;** ☎0747.402.518/ 0742.183.843 info.trian@copiiimontessori.ro

1555. **Personal** curatenie, cautam personal curatenie pentru birouri in Bucuresti, femei si barbati, pentru 8h/zi, salariu net 1400 lei; ☎073693114 office.sc_abc@yahoo.com

1556. **Personal** curatenie, femeie de serviciu pentru showroom de mobila si birou, ☎0731.107.827

1557. **Personal** curatenie, firma Galimex angajeaza femei pentru lucru la punct fix, 8 ore, zona Popesti Leordeni. Minimum 10 clase. Rugam seriozitate; ☎021.330.17.96 rmc@galimex.ro

1558. **Personal** curatenie, Mister Kebab angajeaza personal pentru curatenie. Program de luni pana vineri de la ora 12:00 pana la 20:00, masa gratuita, tips, bonusuri. Bd. Aerogarii -Baneasa, **1.400 L;** ☎0721.303.303

1559. **Personal** curatenie, pentru birouri, zona Pipera Nord City Tower, program 06-14. Salariu 1400 + bonuri de masa + decont transport. Rog seriozitate; ☎0731.313.642 luminita.craciun@tiro.ro

1560. **Personal curatenie, salariu 1600 ron/15 zile; zonele Dorobanti, Drumul Taberei, Obor; ☎0724.133.585**

1561. **Personal** curatenie, spalator vase, restaurant (sector 3) angajam personal curatenie, spalator vase. ☎0755.943.606

1562. **Personal** curatenie. Fabrica de carne angajeaza personal curatenie pentru punctul de lucru din Magurele, oferim 1600 lei 1 masa/zi, pentru persoanele din alta localitate oferim cazare; ☎0727.857.390

1563. **Personal curatenie. Firma curatenie angajam personal pentru curatenie in cladiri birouri, zona Piata Victoriei, Bucuresti. Program noapte 22.00Â–07.00; zona Piata Presei, Bucuresti, program lucru 06.00-14.00 si 14.00-22.00 de luni pana vineri; ☎0730.280.408/ 021.326.79.79/ 0733.733.178**

1564. **Personal** curatenie. Firma curatenie, angajeaza in zona Berceni, la program de 8 h/zi. Oferim salariu avantajos. ☎0733.607.028

1565. **Personal** curatenie. pentru azil de batrani. Detalii la telefon; ☎0727.353.517/ 0731.927.209

1566. **Personal** curatenie. Agenti curatenie pentru Mall Iris Titan, sector 3. Se ofera: salariu motivant platit la timp, plata orelor suplimentare, bonuri de masa, program flexibil, training gratuit. Relatii la: ☎0744.355.883

1567. **Personal** curatenie/vase angajam personal curatenie/vase, salariu 1.800 plus tips, transport asigurat la plecare, alte avantaje, program o zi cu o zi. Brasserie41, Erou Iancu Nicolae nr41, Bucuresti/Pipera/Zoo; **1.800 L;** ☎0722.635.740 cosmin@brasserie41.ro

1568. **Personal** de intretinere si curatenie (menajera) Magic Salon angajeaza personal de intretinere si curatenie pentru toate saloanele din Bucuresti si Ilfov. Program de lucru 8h/zi in ture, tichete de masa,salariu in cont ING, 21 zile concediu; **1.400 L;** ☎0786.138.262 office@saloanelemagic.ro

1569. **Personal** de intretinere si curatenie, menajera, Magic Salon angajeaza personal de intretinere si curatenie pentru saloanele Militari si Pantelimon. Program de lucru in ture, tichete de masa, salariu in cont ING, 21 zile concediu; ☎0786.553.179

1570. **Personal** de securitate. Societate de paza angajeaza agenti de securitate, sefi tura, dispeceri atat pentru magazine situate in Mall-uri cat si pentru obiective cu profil de bricolaj situate in Bucuresti. Oferim contract de munca cu norma intreaga de lucru, perioada nedeterminata, salariul net 1.400-2.040, platit la timp, bonusuri de performanta lunar. Nu este necesara experienta si detinerea atestatului. Telefon: ☎0784.290.179

1571. **Personal** depozit firma de electrocasnice in Voluntari, Smart Expo Flora, angajam colegi in depozit pentru pregatirea marfurilor. Salariu motivant, mediu de lucru placut. ☎0728.135.409 office@demelectronics.ro

1572. **Personal** etichetare produse, etichetarea produselor specifice domeniului instalatiilor sanitare si de incalzire. Cerinte: persoana ordonata, serioasa. Oferta: contract de munca, salariu 1500 lei (1300 lei + bonuri). **1.500 L;** ☎0741.229.911 adieurofit@gmail.com

1573. **Personal** exclusiv feminin pentru conversatii online, oferim bonus 3200 lei/cadou interventii estetice, salariu fix garantat 6153 lei + procent 50%, program la alegere, abonament fitness/solar. Camere fumatori si nefumatori. **7.000 L;** ☎0736.169.220 promo.evistudio@gmail.com

1574. **Personal** fabrica Fabrica, sectorul 6, angajeaza barbati pe linia de productie sau depozit. Salariu 2.500-3.000 lei net +bonuri de masa+sporuri. Program 12/24. Media salariala lunara intre 2.700 lei-3.000 lei. ☎0770.153.962/ 0770.274.055 recrutare@ihres.ro

1575. **Personal** fabrica procesare, tocat legume, carne cautam personal pentru Fabrica de procesare cu sediul in Soseaua Salaj sect 5. Conditii de munca avantajoase, salariu motivant, program in ture, transport acasa, masa la pranz, training de specialitate. ☎0773.367.489 resurse.umane@wuxing.ro

1576. **Personal** facturare Firma distributie electrocasnice cu sediul in Voluntari - Ilfov angajam personal pentru facturare. Salariu motivant, mediu de lucru placut; ☎0728.135.409 office@demelectronics.ro

1577. **Personal** fara experienta angajam persoane dornice de munca, fara experienta, pentru modelat covrigi, oferim initiere si specializare, program 1zi/ 1zi de la 5:30 la 19:00salariul 1.500 lei prima luna, **1.800 L;** ☎0761.116.622 gywliano@yahoo.com

1578. **Personal** fast food/restaurant, Mexicani isi deschide o noua locatie in curand in centrul vechi, Bucuresti si te vrem in echipa noastra. Suntem tineri si pusi pe treaba, insa mai avem cateva posturi disponibile si pentru tine. ☎0733.115.318 busamariuscristian@gmail.com

1579. **Personal** fast-food Fast-food Village in Cora Pantelimon angajeaza vanzatoare, bucatar, ajutor bucatar, program 2 zile cu 2 libere. Salariul 2000 ron net, bonusuri zilnice. ☎0722.556.921/ 0721.474.178 oldtowninvestments@yahoo.co.uk

1580. **Personal** feminin pentru prelucrare produse alimentare. Program de L-V 8-17 Si 2 sambete lucrate. Salariu 2000 Ron **2.000 L;** ☎0771.599.753 gabi_ianus@yahoo.com

1581. **Personal** feminin pentru conversatii online iti oferim timp de 30 zile sprijin financiar 3200Lei. Salariu fix garantat 3800 Lei+ procent 50%-75%, carte de munca fara nici un fel de taxe. Plata la zi/ saptamanal/ bilunar. Camere fumatori/ nefumatori **3.800 L;** ☎0752.177.559 virtualangels@yahoo.com

1582. **Personal** feminin, conversatii online castiguri 2000-7000/luna,bonus pana la 1000$ din prima zi, costumatii gratuite, decontam chiria integral,contract de munca,cadouri saptamanale; **7.000 €;** ☎0729.496.496/ 0785.496.496 shelbastudio@gmail.com

1583. **Personal** feminin, fete pentru conversatii online. Castiguri intre 2000-5000 perioada (15 zile). Salariu garantat 4000 ron + comision 70%. Bonus angajare 3500 ron. Plata zilnica, saptamanala sau bilunara. **4.000 L;** ☎0764.140.118 officegorgonize@yahoo.com

1584. **Personal** feminin, suntem in cautare de colegi noi, producem ambalaj si eticheta diverse muraturi, de luni pana vineri 2000 Ron. Program de L-V 8-17 si 2 sambete lucrate. Soseaua Chitilei sector 1 **2.000 L;** ☎0760.011.880 gabi_ianus@yahoo.com

1585. **Personal** fete si baieti pentru spalatorie auto. Comision 50%, salariu atractiv, program lejer. Urgent; ☎0720.706.756/ 0762.078.333

1586. **Personal** Hotel Ski&Sky Predeal patru stele Buna ziua. Hotel Ski&Sky Predeal angajeaza bucatar si receptioner. Salariu atractiv, oferim suplimentar masa si cazare. Pentru mai multe detalii va rugam contactati-ne la numarul de telefon, email, ☎0767.487.047 receptie@hotelskisky.ro

1587. **Personal** hotelier manager, receptioner, ospatar complex hotelier de 3 stele din Bucuresti-Bragadiru, Hotel Giuliano 3 stele isi mareste echipa. Asiguram masa si cazare. Salariu de la 1800-3500 lei. Decontare transport. Mediu de lucru placut si motivant. ☎ officerecrutarepersonal07@gmail.com

1588. **Personal igienizare navete salariul 1600 lei net + bonuri de masa + o masa calda. Informatii la tel. ☎0732.672.654**

1589. **Personal igienizare navete salariul 1600 Lei net + bonuri de masa + o masa calda. Informatii la tel. ☎0732.672.654**

1590. **Personal la vase, personal de serviciu pentru restaurant sector 2, langa Gara Obor, strada Baicului nr. 66; ☎0788.111.898/ 0720.579.689**

1591. **Personal** linie si ajutor bucatar pentru autoservire Piata Vitan; ☎0720.529.532

1592. **Personal** loc de joaca zona Militari, program 8 ore/zi, 5 zile pe saptamana cu 2 zile libere. Salariu de la 1500 lei. E-mail: ☎0722.472.957 nicoleta@dumbolino.ro

1593. **Personal** masaj, cu o experienta de 3 ani in domeniul masajului si o clientela formata, ne dorim sa ne extindem echipa si sa oferim sansa catre un job bine platit unor fete in cautarea unui loc de munca; **3.000 €;** ☎0725.319.598/ 0725.319.598 blue.moonline@yahoo.ro

1594. **Personal** necalificat Angajam personal pregatire/ slefuire suprafete lemnoase MDF. Fabrica se afla la capat de linie tramvai 7, 25 si autobuz 116, 102 (intrare Jilava). Constituie avantaj experienta in pregatirea MDF-ului, **1.500 L;** ☎0723.165.515 dincoj@yahoo.com

1595. **Personal** necalificat Firma de constructii angajam personal necalificat (femei si barbati) pentru curatenie in santier. Salariu 100 ron/ zi, diurna zilnica 25 ron. Stefan; ☎0740.838.160

PROCAPITAL REAL ESTATE

angajează 30 AGENȚI IMOBILIARI cu / fără experiență

Se oferă: salariu fix CM, comision, telefon, mașină, laptop, birou, promovare agresivă, bonusuri.

PROCAPITAL DEVELOPMENT

Tel: 0720.888.018 sau 0720.888.028

Mail: office@procapitald.ro

1596. **Personal** necalificat pentru firma de constructii, pt. curatenie in santier. 100 Ron /zi, plata saptamanal, oferim 25 ron zilnic diurna, cazare pt provincie. Tel. Mihaela ☎0734.492.895

1597. **Personal** necalificat, firma de constructii angajam muncitori necalificati pentru curatenie in constructii. Oferim cazare, plata saptamanal, 100 Ron/ zi , diurna 25 ron zilnic. Tel Marian ☎0765.629.869

1598. **Personal** necalificat. Agentie Publicitate angajeaza personal necalificat productie mase plastice, zona Casa Presei Libere, sector 1, Bucuresti. CV la: ☎ office@groupmedia.ro

1599. **Personal** optica medicala feminin pentru cabinet de optica medicala in sectorul 3, zona Dristor. Salariu de baza plus targeturi si bonusuri. Cautam o persoana serioasa, in cautare de un loc de munca stabil. ☎0722.678.578 Eyeseemedical@yahoo.com

1600. **Personal** optica medicala personal feminin pentru cabinet de optica medicala in sectorul 6. Program full time. Oferim un salariu fix plus target si multiple bonusuri. Cautam o persoana serioasa, matura, doritoare de un loc de munca, ☎0722.678.578 Eyeseemedical@yahoo.com

1601. **Personal** pentru activitate de distributie/ curierat, angajam urgent, salariu 1.600 lei net. Oferim cazare; ☎0371.477.855

1602. **Personal** pentru activitati de paza, Securitas Romania angajeaza agenti de securitate, sefi de tura, receptioniste, dispeceri din Buxcuresti pentru obiective situate in Bucuresti, angajam agenti de securitate din Giurgiu, asiguram transport ☎0749.050.576/ 0747.225.916 iulian.draganete@securitas.com.ro

1603. **Personal** pentru contabilitate primara se angajeaza la cofetarie ☎0765.605.709 oanasavu90@yahoo.com

1604. **Personal** pentru curatenie depozit ambalare legume, situat in comuna Jilava judetul Ilfov. Pentru cei din provincie se asigura cazare; ☎0730.635.449

1605. **Personal** pentru curatenie firma de curatenie angajam personal curatenie 4 ore sediu/cladire birouri in zona Aurel Vlaicu 06:00-10:00. ☎0730.654.879

1606. **Personal** pentru curatenie in laborator patiserie. Bacania Companion din Sos Mihai Bravu 199A isi mareste echipa. Vrei sa lucrezi cu noi, da-ne un telefon, **2.000 L;** ☎0745.023.177 contact@bacaniacompanion.ro

1607. **Personal** pentru curatenie la birou, Magic Smart Grup angajeaza personal curatenie zona 13 Septembrie (Drumul Sarii). Beneficii: program de lucru in ture (15 zile/luna), tichete de masa, salariu in cont ING, 21 zile de concediu de odihna. ☎0786.553.179

1608. **Personal** pentru depozit Ai experienta minima in activitatea de depozitare? Te asteptam sa te alaturi echipei noastre din depozitul din zona Catelu (metrou Saligni). Salariu de la 1500 lei net si bonuri de masa. ☎0731.777.734/ 0731.777.735 marius.ficioru@petproduct.ro

1609. **Personal** pentru firma de constructii, cu calificare sau fara, dar cu cunostinte in domeniul constructiilor: zugravi, rigipsari, parchetari, etc.Experienta si indemanare creste pachetul salarial; ☎0724.539.830 B_79_nym@yahoo.com

1610. **Personal** pentru pizzerie cu program non-stop pizzerie cu program non-stop, zona Unirii, angajeaza bucatar si pizzar; ☎0723.469.078 cosminbanica77@yahoo.com

1611. **Personal** pentru receptia hainelor la curatatorie pentru zona Floreasca-Baneasa. Salariu+ tichete incepand cu 2000 lei, sporuri, decontare transport. Cerinte: liceul, calculator, MS Office, limba engleza mediu. Trimite CV pe email: stoica01@gmail.com ☎ stoica01@gmail.com

1612. **Personal** pentru restaurant fast food Baneasa salariu net 2.200 Lei+ bonuri de masa (15 Lei/ bon). Program lucru doua ture, doua zile libere. Contract de munca pe perioada nedeterminata, o masa gratuita pe zi; ☎0785.405.645 ioana.vlad@calif.ro

1613. **Personal** pentru second hand in sector 5, vanzatoare si supraveghetor magazin; ☎0762.279.009

1614. **Personal** procesare bagaje Globe-Ground Romania angajeaza personal pentru procesare bagaje, cargo si posta la Aeroportul Otopeni. Se ofera: loc de munca stabil, venit net incepand cu 2.000 lei, pregatire profesionala gratuita, ☎0372.462.014/ 0731.170.751 mihaela.dulca@globeground.ro

1615. **Personal** productie publicitara, daca nu ai studii superioare, nu ai experienta, nu cunosti o limba straina nu-ti fie teama. Vino la noi si te vom invata. Ce trebuie sa faci? Detalii pe:FB: AxicoGrup Bucuresti; www.axicogrup.ro ☎0747.811.690 marius@axicogrup.ro

1616. **Personal** restaurant angajam personal pe posturile: bucatar, ajutor bucatar, spalator vase. Nu este necesara experienta. Zona Piata Unirii. Se ofera salariu atractiv, program flexibil. Detalii la telefon. ☎0756.019.636

1617. **Personal** restaurant Centrul Vechi angajam personal calificat pentru restaurant in Centrul Vechi. Barman, ospatar, ajutor bucatar, ospatar numai pentru mic dejun program 6.30 -12.00. Rugam sa trimiteti CV-urile la adresa de mail; ☎0720.732.141 Restaurantribs@gmail.com

1618. **Personal** restaurant, zona Colentina, femeie la vase si picolita. Beneficii: masa asigurata, contract de munca, program de luni pana sambata. Duminica inchis. Salariu atractiv; ☎0762.997.915

1619. **Personal** restaurant, bucatarie, bucatari si ajutor bucatar cu sau fara experienta, femeie spalare vase. ☎0720.554.919 mario_magy_33@yahoo.com

1620. **Personal** restaurat Osho, Oro Toro, selectionam bucatari, ajutori de bucatari in restaurant fast-food, personal curatenie disponibili de a lucra in ture, iar noi iti oferim salariul motivant, mediu de lucru placut si o echipa grozava. ☎0727.737.870 roxana.gheorghe@osho-restaurant.ro

1621. **Personal** salon de infrumusetare, cautam colegi/colege pentru urmatoarele posturi:coafor (Hairstylist)coafor+Frizerie repezinta un avantaj), cosmetica(sa cunoasca aplicarea tratamentelor), manichiura-pedichiura(tehnician unghii); ☎0720.777.771 Moreeabeautycenter@gmail.com

1622. **Personal** SC Mobteco Product SRL circularist, operator masina cant, operator CNC, montator mobilier hala si teren, vopsitor mdf si furnir, pentru interviu: **3.000 L;** ☎0727.225.811 productie@mobteco.ro

1623. **Personal** servire linie calda zona Unirii, casa Poporului. Program de luni-vineri **2.000 L;** ☎0722.134.036 aiomarket@yahoo.ro

1624. **Personal** shaorma, program 8 ore, contract de munca pe perioada nedeterminata, salariu net 2.300- 2.700 lei+ tichete de masa. Tichet cadou: Paste, Craciun, zi nastere- 150 lei; ☎0737.199.032

1625. **Personal** spalat vase fete de preferat domiciliul sectorul 5, sarcini: spalat vase si curatenie pt. restaurant, zona Palatul Parlamentului **1.800 L;** ☎0371.303.700

1626. **Personal** spalat vase, cantina zona Romexpo angajeaza personal pentru spalat vase mari si vesela. Program 2 ture fara ore de noapte. Salariu, tichete de masa, decontare transport. CV la mail. Tel: ☎0727.777.715/ 0744.306.194 office@dlcatering.ro

1627. **Personal** spalat vase/ajutor bucatar, vrem sa ne extindem echipa cu oameni responsabili si incantati sa lucreze alturi de profesionisti. Daca descrierea ti se potrive?te te asteptam. Pachet avantajos ☎0761.706.942 nicoleta_hotnogu@yahoo.com

1628. **Personal** spalatorie haine cu experienta (clandru si fier de calcat), salariu atractiv. Pentru detalii va rog sa ne contactati la tel. ☎0723.143.502 office@sifonot.ro

1629. **Personal** tehnic, esti un tanar pasionat de calculatoare? Noi (agentie videochat) suntem in cautarea unei persoane care are cunostinte de pc, entry level hardware si software. Program stabil, oferta financiara avantajoasa ☎0748.589.879 contact@luxurystudio.ro

1630. **Personal** telecomunicatii Angajam personal pentru constructie retele de telecomunicatii. Beneficii: contract de munca perioada nedeterminata,calificare la locul de munca, salariu atractiv, cazare pentru muncitori. ☎0758.065.040

1631. **Personal** tipografie tipografie situata in Otopeni, angajeaza muncitori cu calificare la locul de munca, cu contract de munca legal. Program de lucru L-V, 7.00-15.00/13.00-21.00. Asiguram transport Buc.-Otopeni si retur; ☎021.232.29.41

1632. **Personal** vase linie calda luni-vineri 8-17 Personal vase restaurant tip autoservire. Programul eate de luni pana vineri de la ora 8 la 17. Sambata, duminica, sarbatori legale sunt zile intotdeauna libere; **1.600 L;** ☎0741.541.460 Marco.pavel@essgroup.ro

1633. **Personal** vase mari/mici si curatenie, pentru Q's Inn Global, locatia se afla in zona metrou Pipera, program de luni pana vineri, salariu 2.000 Ron net, o masa la pranz asigurata; ☎0756.363.055 roxana.arghiriade@qsinn.ro

1634. **Personal** vase pt autoservire zona Mall Promenada program de luni pana vineri 8 - 16. Salariu si conditii lucru f. bune, interviu cladirea Orange vis a vis Mall Promenada ☎0785.294.054

1635. **Personal** vase si curatenie restaurant cu specific italian angajeaza personal la vase si curatenie; ☎0730.822.085 isoletta@isoletta.ro

1636. **Personal** vase si curatenie restaurant Cismigiu Vino sa lucram impreuna intr-o cladire emblematica a Bucurestiului si sa oferim oaspetilor nostri o experienta de neuitat. Iti oferim un prgram flexibil, venituri peste medie si o noua experienta. ☎0731.322.472

1637. **Personal** vase zona restaurant Nor, restaurantul Nor este in cautare de colegi pentru pozitia de Spalator Vase. Oferim un program flexibil, decont transport, masa de pranz asigurata; ☎0731.322.472 resurse.umane@stadio.ro

1638. **Personal,** bufet, gratar, bistro, Hala Obor, cautam bucatar, aj. bucatar, lucrator bucatarie, grataragiu (preferabil fata), muncitor necalificat. Persoane responsabile. Program de piata. Luni liber. Salariul negociabil dupa o luna de incercare, **1.800 L;** ☎0721.236.609/ 0767.330.510 petre.badescu@gmail.com

1639. **Personal,** hai in echipa JustYou Castiguri garantate 3000-5000 lunar. Acceptam personal femimin cu/ fara experienta. Promovare rapida. Costumatii gratuite, bonus 1800 L din prima zi. Posibilitate de credit, **3.000 €;** ☎0745.651.791/ 0770.752.856 officejustyou@gmail.com

1640. **Personal,** loc de munca stabil, lucrator comercial, vanzatoare, pentru magazin alimentar in zona Ozana, sector 3 cu carte de munca. Cerem si oferim seriozitate. ☎0762.605.085 anamariapana98@yahoo.com

1641. **Personal,** restaurant Argentine, angajeaza in conditii de munca avantajoase casierite, ajutor bucatar si om la vase. ☎0768.494.450 valentin_tms@yahoo.com

1642. **Personal. Fabrica angajam personal pentru ambalat si manipulanti marfa, stivuitorist, electromecanic hidraulist. Zona: Bucurestii Noi (statia de metrou Straulesti). Salariu motivant, conditii foarte bune de lucru intr-un mediu civilizat si prietenos. Relatii: ☎031.107.32.88**

LOCURI DE MUNCĂ

Rio Bucovina angajează

personal pentru depozitul din Chitila:

GESTIONARI, STIVUITORIŞTI, LUCRĂTORI DEPOZIT

Oferim:
- transport de la stația de metrou 1 Mai (Piața Chibrit)
- salariu atractiv și bonuri de masă
- ore suplimentare plătite

Puteți depune CV-ul la: nicoleta_olaru@rio-bucovina.ro
Relații suplimentare la: 0742.220.513 sau 0744.437.845

1643. **Personal.** Restaurant cu specific turcesc situat in sos. Colentina nr. 281 A, angajeaza: ospatari, ospatarite, sofer, livrator cu scuter, femeie de serviciu. Castiguri atractive; ☎0725.516.976 edessaromania@gmail.com

1644. **Personal.** Angajez personal curatenie pentru unitate fast-food, conditii avantajoase, Sos. Alexandriei - Bragadiru; ☎0724.053.353

1645. **Personal.** Wanted, RPG Security angajeaza RPG Security angajeaza agenti de securitate pentru obiective situate in Bucuresti/Ilfov. Oferim cele mai bune tarife din piata.Salariul oferit cu punctualitate. Flexibilitate in alegerea programului. **1.900 L;** ☎0773.937.051 marianmoise2005@yahoo.com

1646. **Picker** in cadrul unui important depozit cu produse de curatenie pentru uzul casnic, din Bucuresti. Locatie Sector 3, zona Drumului Intre Tarlale. Program I-v 07:00 - 15:30. **1.500 L;** ☎0799.762.360 Job@personnel.com.ro

1647. **Picol** restaurant Embassy Lahovari salariu motivant minim 2.500 lei/luna. Conditii foarte bune de lucru; **2.500 L;** ☎0733.500.300 office@embassy-one.ro

1648. **Picoli** / picolite restaurant situat ultracentral in Bucuresti angajeaza ajutor ospatar, venit lunar fix 2000 lei. **2.000 L;** ☎0731.470.850

1649. **Picolita,** picol, ajutor de ospatar pentru Trattoria Pane e Vino. Program 1 zi cu 1 zi. Adresa strada Nerva Traian 23, sector 3, zona metrou Timpuri Noi **2.200 L;** ☎0744.489.993 trattoriapanevino2010@yahoo.com

1650. **Pizzar** cu experienta la cuptor cu lemne, pt. interviu va asteptam in sos. Colentina nr. 383, sector. 2 Bucuresti pizzeria Flux, relatii la tel. **2.400 L;** ☎0734.546.243

1651. **Pizzar** - pizzareasa cu experienta, cuptor electric, locatie situata in centrul Bucurestiului. Program luni-vineri 9,30-18,30, salariu **3.000 L;** ☎0799.179.817

1652. **Pizzar cu/fara experienta pentru lant de bucatarii din toate zonele Bucurestiului, salariu 1800-2000 lei net in functie de experienta, relatii la tel. 2.000 L; ☎0799.831.111/ 0747.815.440/ 0720.987.739**

1653. **Pizzer** pentru Flamingo Bar&Grill din Drumul Taberei, relatii la tel sau la restaurant sau CV pe e-mail ☎0730.928.153 flamingofood2018@gmail.com

1654. **Pizzer** pentru restaurant din zona Pipera. Salariu avantajos, transport asigurat si alte beneficii. Rugam seriozitate ☎0733.200.011 andreiohaci@gmail.com

1655. **Pocoli** (ite) cu sau fara experienta, femei pt. bucatarie, soferi livratori pt. restaurant chinezesc; ☎0722.912.671

1656. **Poleitor** manual Atelier de legatorie angajeaza poleitor manual. Se executa aplicari de folio sau timbru sec. Zona prelungirea Ghencea (sere Militari). Program 7-15.15. Transport asigurat; ☎0724.986.301 eugen.tudor@unika.com.ro

1657. **Polisator** auto si pers. pt. interior, salariu 2.700 Lei program de luni pana vineri de la 9 pana la 18 sambata si duminica liber ☎0724.357.422 office@cmstill.ro

1658. **Pompier** servant cu atestat pentru teatru privat situat in centrul capitalei,cladirea are 2 etaje, se lucreaza dupa-amiaza ☎0741.055.359 cristina.raducu@restaurantelisabeta.ro

1659. **Portar** hostel sector 3, hostel sector 3 angajeza portar/ receptioner. Program flexibil. Relatii la; **1.500 L;** ☎0727.433.300

1660. **PORTAR, SCARA BLOC 14, BD. DECEBAL; ☎0727.173.489**

1661. **Portar.** Fabrica de carne angajeaza portar pentru punctul de lucru din Magurele, oferi salariu fix 1600 lei 1 masa pe zi. Pentru cei din alta localitate oferim si cazare; ☎0727.857.390

1662. **Pregatitor** vopsitor auto, Activ Auto service auto multimarca situat in zona Bucur Obor angajeaza pregatitor vopsitor cu experienta. Program de lucru L-V 08-17, salariul porneste de la 3.000 lei. ☎0722.605.050

1663. **Pregatitor,** vopsitor auto, ne marim familia de profesionisti. Te asteptam la Top Lac Service. Contract de munca si conditii salariale f. avantajoase, salariu net intre 2500-4000 lei. **4.000 L;** ☎0721.929.527 florin.gheorghiu@toplacservice.ro

1664. **Preparator** pizza Drumul Taberei, JerryÂ's Pizza angajeaza preparator pizza cu sau fara experienta pentru magazinul din zona Dr. Taberei. ☎0774.615.874

1665. **Preparatori** pizza angajam fara experienta, suntem in cautare de preparatori pizza fara experienta pentru mai multe magazine Domino's din Bucuresti. Oferim: Program de lucru foarte flexibil si mediu de lucru placut cu sanse reale de avansare; **1.600 L;** ☎0743.664.667

1666. **Primitor** distribuitor depozit produse tehnice operatiuni de: predare, primire, manipulare si etichetare. ☎0720.722.680/ 0720.722.691 omegarom@rdsmail.ro

1667. **Profesor** limba germana gradinita / after school angajeaza prof. lb. germana cu norma intreaga sau part-time zona baneasa si Prel. Ghencea, conditii f. bune, se cere seriozitate. CV pe adresa de email pentru stabilire intalnire; ☎0747.179.897 contact@afterschoolsector1.ro

1668. **Prosider** International Trading SRL angajeaza macaragiu pentru depozitul din Bucuresti, sector 4. Salariu 1800 lei net + beneficii. Pentru interviuri: **1.800 L;** ☎0749.110.015

1669. **Psiholog** consilier scolar, prof. lb. engleza Gradinita si scoala privata angajam personal pe functiile: Psiholog/ consilier scolar, profesor limba engleza si ingrijitoare. Program fix, carte de munca, sector 1, zona Piata Domenii; ☎0729.743.382

1670. **Receptioner** boutique hotel. Hotel lux zona centrala cauta receptioner-ture de noapte cu experienta minima in domeniu, cunostinte engleza, PC, salariu atractiv+tips, contract, posibilitate avansare, ☎0727.739.378 teller_mihai@yahoo.com

1671. **Receptioner** Hotel Unique Hotel Unique Piata Romana angajeaza receptioneri hotel in conditii avantajoase. Program de lucru 2 zile tura de zi, 2 zile tura de noapte si 2 zile liber. Se ofera salariu **2.000 L;** ☎0721.077.925 rezervari@hotelunique.ro

1672. **Receptioner** pentru hotel situat in zona Obor, asteptam CV la adresa email ☎021.211.00.70 contact@hotel-lina.ro

1673. **Receptioner,** Best Western Stil Hotel, fata/baiat,. Aviatiei, metrou Aurel Vlaicu. Oferim 13 salarii pe an, cazare gratuita, concediu platit 22 zile/an cu cazare platita pe litoral. Asteptam CV la receptie; ☎021.233.39.90 office@hotelstil.ro

1674. **Receptioner,** identificator piese auto ne marim echipa. Daca esti identificator piese auto cu experienta si doresti sa te alaturi echipei Cafy JR service si spalatorie auto, te asteptam sa vii la noi. Ne gasesti in strada Baicului, nr. 50. ☎0765.000.200/ 0799.400.300 contact@cafyjr.ro

1675. **Receptioner,** ospatar pentru complex turistic Miorita, program 12 cu 24, salariu motivant, asigurare transport sau decontare transport, necesita invatarea unui program de operare receptie Fidelio **1.500 L;** ☎0721.999.926 office@miotur.ro

1676. **Receptioner,** receptionera Saftica Resort aflat pe DN 1 angajeaza receptioneri (fete sau baieti). Se cere permis cat. B si limba engleza (nivel incepator). Program 12/24-12/48. Salariu 1700 ron, **1.700 L;** ☎0752.665.595/ 0752.665.595 Radu.hrituleac@gmail.com

1677. **Receptioner,** receptionera, hotel situat in zona Garii de Nord, angajeaza receptioner/a cu sau fara experienta, diploma de bacalaureat, engleza nivel mediu, program in ture de zi/noapte. Salariu 2000 lei. Relatii la tel. ☎0731.832.669 sirgrup4@gmail.com

1678. **Receptionera** Firma de securitate, angajeaza receptionere, program de zi in ture, pentru cladire de birouri situata in zona Piata Victoriei. Rugam seriozitate; ☎0736.777.877 armand@companiadepaza.ro

1679. **Receptionera** pentru hotel in spate Mall Plaza-sector 6, lb. engleza nivel mediu. Salariu motivant, se asigura masa, mediu placut de lucru, echipa tanara, preferabil domiciliata in sectorul 5 sau 6; ☎0728.842.997 hotelwestplaza2011@gmail.com

1680. **Receptionera** call-center clinica medicala QMed clinica medicala QMed (B-dul Brancoveanu) cautam colega pentru receptie call-center. Ce ne dorim: o colega entuziasta care sa ne ajute sa ne dezvoltam relatia cu pacientii interni si externi; ☎0754.547.162 contracte.qmed@gmail.com

1681. **Receptionera** hotel, ajutor bucatar restaurant, personal pentru spalatorie hotel; ☎0744.827.323

1682. **Receptionera** pentru centru comercial situat in sector 6, program in ture/zi. Salariu 1.400 Lei norma de lucru legala, echipa tanara ☎0784.219.522/ 0756.135.735

1683. **Receptionere/casiere, salariu 1900 ron/15 zile, zonele Oltenitei, Berceni, Progresul, Rahova, Drumul Taberei, Titan, Obor; ☎0721.000.376/ 0724.133.585**

1684. **Receptionist** service, reprezentanta service camioane si remorci angajam receptionist service cu fac. transporturi AR, cu experienta, oferim conditii bune de lucru, venituri lunare intre 2.000-4.500 L, bd. Preciziei, CV la email **4.500 L;** ☎0749.102.608/ 0749.102.603 resurseumane@edparts.ro

1685. **Receptioniste.** Societate de paza angajeaza receptioniste, agenti de securitate, sefi tura, dispeceri pentru cladiri de birouri situate in Bucuresti. Oferim contract de munca cu norma intreaga de lucru, perioada nedeterminata, salariul net 1.680-1.800, platit la timp. Nu este necesara experienta si detinerea atestatului. Telefon: ☎0753.135.111

1686. **Reprezentant** vanzari piese camioane si remorci cu experienta pentru importator piese si service camioane si remorci, oferim conditii bune de lucru, venituri lunare intre 3.000-6.000 Lei, in Bucuresti si tara, CV la email: **6.000 L;** ☎0749.102.608/ 0749.102.603 resurseumane@edparts.ro

1687. **Reprezentanti** publicitate. Anuntul.ro angajeaza pentru departamentele Redactie si Vanzari Publicitate, absolvente studii superioare sau studente cu posibilitate de lucru full-time. ☎021.310.03.31 mihaelas@anuntul.ro

1688. **Restaurant** angajeaza femeie la vase Restaurant Chocolat angajeaza femeie la vase si curatenie, prezenta agreabila program 1 zi cu 1 zi, salariu 1.700 net+ tichete de masa, decont transport. Pentru detalii si interviu sunati la numarul. **1.900 L;** ☎0742.288.504 dutu.annamaria@gmail.com

1689. **Restaurant** Azzurro Drumul Taberei, angajeaza ajutor bucatar, preparator pizza, ospatari; ☎0788.362.985/ 0786.332.001

1690. **Restaurant** Azzurro Afi Palace Cotroceni, angajeaza bucatari, ospatari, preparator pizza; ☎0788.362.983/ 0786.332.004

1691. **Restaurant** chinezesc in sectorul 4 angajeaza bucatar fara experienta (salariu incepand de la 1.200 lei), spalator de vase sau ospatar; ☎0736.661.737

1692. **Restaurant** Chocolat angajeaza ospatar calificat pentru locatia din Romana in spatele Ateneului Roman, program 1/1, contract pe perioada nedeterminata, salariu 1.900 Lei brut + bonuri de masa + tips, minim 4.000 Lei /luna, asteptam CV-ul pe mail **4.000 L;** ☎0742.288.504 dutu.annamaria@gmail.com

1693. **Restaurant** cu specific chinezesc angajeaza livratori cu/fara masina personala, bucatar cu experienta si femeie la vase. Detalii la tel. ☎0721.927.637

1694. **Restaurant** Olimpico angajam urgent bucatar cu experienta, restaurantul este situat in Mall Vitan. Contract de munca nedeterminat, masa si transport incluse **2.300 L;** ☎0749.924.459 sorin.nedelcu@olimpico.ro

1695. **Restaurant** situat in centrul capitalei angajeaza bucatar la rece, cunostinte patiserie, ospatar/ospatarite, femeie de serviciu, conditii avantajoase; ☎0744.624.971

1696. **Restaurant** trickSHOT angajeaza personal vase Echipa noastra se mareste. Oferim salariu 1700 ron, O masa calda/zi. Carte de munca. 2 zile lucrate/2 zile libere. ☎0756.143.306 recrutare@trickshot.ro

1697. **Restaurant** Urban H in Dr. Taberei angajeaza Restaurant Urban House, nou deschis, situat in dr. Taberei face angajari pentru urmatoarele pozitii : femei de serviciu, ospatari, picoli (fete, baieti), ajutor de bucatari, bucatari. Program 2/2. ☎0723.502.237 geo.mustatea@gmail.com

1698. **Restaurant** Weiss beer garden, angajeaza. Restaurant Weiss beer, situat in Militari, bdul. Uverturii, nr. 132, angajeaza bucatari, ajutori de bucatari, femei serviciu; ☎0723.388.709 geo.mustatea@gmail.com

1699. **Restaurantele** trickSHOT angajeaza ospatar, picol Echipa trickShot se mareste. Salariu motivant, tips, program 2 zile lucrate/2 zile libere, carte de munca, o masa calda/zi, bonusuri. **1.200 L;** ☎0756.143.301 recrutare@trickshot.ro

1700. **Restaurantul** Olimpico angajeaza bucatar, cu experienta, locatie in Mall Vitan. Program de lucru 2 zile/ 2 libere, plata salariului la doua saptamani (5 si 20 ale lunii) **2.300 L;** ☎0749.924.459 sorin.nedelcu@olimpico.ro

1701. **Restaurantul** Spartan angajeaza persoana curatenie ai spirit de spartan, te primim in echipa noastra, daca iti place sa faci curatenie luna, iti doresti un mediu armonios si vrei salariu atractiv si seriozitate, suna cu incredere la numarul afisat ☎0746.204.204

1702. **Restaurantul** Spartan angajeaza supraveghetor ai spirit de Spartan? Esti vigilent, atent la detalii si cu simtul responsabilitatii? Ai un acut simt al observatiei? Te asteptam in echipa noastra! Oferim respect, seriozitate, salariu atractiv ☎0746.204.204 recrutare@rerum.ro

1703. **Restaurantul** trickSHOT angajeaza pizzar Echipa noastra se mareste. Angajam pizzar/ ajutor pizzar pentru locatia din Promenada Mall. Program: 2 zile lucrate/2 zile libere. Carte de munca. Salariu motivant. Bonusuri. ☎0756.143.306 recrutare@trickshot.ro

1704. **Resurse** umane, contabilitate primara, secretariat studii superioare in domeniul economic;cunoscator program SAGA C; experienta in contabilitate primara si resurse umane (contracte, Revisal, pontaje); ☎0727.221.647 cristina.sharafi@familypapers.ro

1705. **Rigipsar** Zugrav Firma de constructii specializata in amenajari interioare in Bucuresti cu activitate din 2002 angajeaza rigipsari, zugravi. Asiguram contract de munca cu salariu avantajos, transport, bonuri de masa; ☎0740.018.496

1706. **Rigipsar, zidar, zugrav. Cerinte: experienta in domeniu de constructii; experienta in renovarea apartamentelor si a birourilor; caracter onest, cinstit si placut, care se poate integra usor in colectiv; seriozitate si profesionalism; experienta cu vopsele decorative - constituie avantaj. Descriere: amenajarea si modificarea spatiilor interioare; mentenanta sediilor, program L-V; ☎0761.247.825**

1707. **Rigipsari** 170 Lei/zi si muncitori necalificati 130 Lei/zi; ☎0735.787.795

1708. **Rigipsari,** faiantari, zugravi, gresier, firma de constructii angajeaza personal calificat/ necalificat rigipsari, faiantari, zugravi, gresieri. Conditii bune de lucru, 150lei/zi si la nevoie oferim cazare; ☎0748.805.805 store.d.construct@gmail.com

1709. **Rigipsari,** zugravi si necalificati Firma angajam rigipsari, zugravi si necalificati, in Bucuresti cu contract de munca. Pentru provincie oferim cazare. Salariu atractiv de la 2000 lei. ☎0786.205.067 costy_ordache@yahoo.com

1710. **Rigipsari,** zugravi, zidari salariul 2500 - 3.000 Lei **4.000 L;** ☎0766.202.214

★★★★★★★★★★★★★★★★★★★

1711. **RIGIPSARI, ZUGRAVI. RIGIPSARI 140-160 LEI/ZI, ZUGRAVI 130-150 LEI/ZI, AJUTOR RIGIPSAR 100-120 LEI/ZI. CONTRACT DE MUNCA 8 ORE, CAZARE GRATUITA PENTRU CEI DIN PROVINCIE, COLABORAM CU ECHIPE; ☎0733.981.422/ 0765.449.077**

★★★★★★★★★★★★★★★★★★★

1712. **RPG** Security angajeaza agenti de paza pentru obiective de tip MC Donalds si Mega Image. Tarif 7.5 Lei ora. Oferim salariu platit cu punctualitate, sprijin in obtinerea atestatului de paza bonificatii **1.700 L;** ☎0773.937.051 recrutare@rpg.ro

1713. **RPG** Security angajeaza dispeceri video si dispeceri centru alarmare, pentru obiective situate in sectoarele 2, 3, 4, 5. Pachet salarial motivant, bazat pe experienta si aptitudini **2.000 L;** ☎0773.937.051 recrutare@rpg.ro

1714. **RPG** Security angajeaza personal pentru obiectiv in Bragadiru. Locuiesti in Bragadiru sau in apropiere, doresti un loc de munca in apropiere de casa, RPG Security iti ofera aceasta oportunitate **1.700 L;** ☎0773.937.051 marianmoise2005@yahoo.com

1715. **S.C.** Le Pain Finno Star SRL, angajeaza programator productie si operator introducere, validare si prelucrare date. Cerinte: lb engleza, CV pe mail la: ☎ office@internationalrhr.ro

1716. **S.C.M.** Mobila si tapiterie angajeaza tamplar mobila cu/ fara experienta, Bucuresti; ☎021.410.61.00/ 0722.546.536 secretariat@mobila-tapiterie.ro

1717. **Sablator** si vopsitor, SC Tekko Logistik Industry angajeaza sablator si vopsitor. O masa calda in fiecare zi / 2 mese calde pe zi pentru angajatii din provincie oferim si cazare. Salariu 3000 lei / luna; **3.000 L;** ☎0723.581.516

1718. **Salon** Exclusiv, sector 3, Bd. 1 Decembrie, vechime 10 ani, clientela formata angajeaza cosmeticiana, manichiurista si coafeza cu sau fara experienta, carte de munca, program de lucru 1 zi/ 1 zi, mediu de lucru placut. Salariu motivant, incepand de la **2.000 L;** ☎0744.643.726

1719. **Salon** Say Yes, sector 3, Piata Muncii, angajeaza receptionera, coafeza/ coafor, frizerita/ frizer, manichiurista, tehnician aparatura tratament corporal si cosmeticiana. Se ofera salariu motivant 2.000-2.500-3.000 lei (in functie de experienta si de postul de lucru), carte de munca. Program de lucru 1 zi/ 1 zi; ☎0744.643.726

1720. **SC** Barbarossa RetaiL SRL Recruteaza personal pt. SC Barbarossa Retail SRL cu sediul la Gara Catelu, Glina, Ilfov. Angajeaza personal, manipulator marfa depozit, ajutor de sofer. **1.900 L;** ☎0762.428.566 mehranmoghazehi@gmail.com

1721. **SC** Drophel Deco SRL angajeaza personal, in urma incheierii noilor contracte cu partenerii nostrii, avem nevoie de muncitori pe urmatoarele posturi: rigipsari, zugravi, zidari, faiantari si necalificati. Asiguram de munca pt. urmatorii 2 ani, **3.000 L;** ☎0764.030.346 dropheldeco@yahoo.com

1722. **SC Fredi Construzioni SRL angajeaza muncitori calificati si necalificati in domeniul constructii, respectiv fierari, dulgheri, zidari. Detalii la tel. ☎0787.656.102**

1723. **SC** Harlem Grup angajam contabil. Contabilitate primara, salariu atractiv, program flexibil. Sos. Bucuresti- Urziceni nr. 36 C, Afumati, Ilfov. www.harlem@harlemgrup.ro; ☎0731.313.635

1724. **SC** Inteligent-Em Form SRL angajeaza revizor lingvistic limba portugheza. Cv-urile pot fi trimise la adresa de email. Pentru mai multe detalii puteti suna la nr. tel. ☎0734.723.939 inteligent-em form@gmail.com

1725. **SC** Ion Mos SRL angajam sofer profesionist posesor permis B+C. Atestat profesional transport marfa. Oferim salariu motivant. Bonuri masa; ☎021.352.22.11 office@ionmos.eu

1726. **SC** Iproex Energy Management angajeaza: inginer/ tehnician service centrale termice- cazane (experienta- permis cat. B). Instalatori termo-sanitari gaze, cu contract de munca. Muncitori necalificati. Oferim salariu atractiv, bonuri de masa. Se cere experienta si seriozitate. CV la adresa de email sau la tel. ☎0730.591.939 office@iproexem.ro

1727. **SC** Mobteco angajeaza personal, montator mobilier hala si teren, pentru interviu va asteptam la sediul din str. Murelor nr 1. **3.000 L;** ☎0727.225.811

1728. **SC Taverna Sarbului SRL, angajeaza barman si ajutor de ospatar. Relatii la tel.; ☎0727.300.423/ 0727.300.415**

1729. **Schelari,** muncitori calificat si/sau necalificati pentru postul de schelar, cu experienta sau fara experienta in domeniu. ☎0737.506.050 i.daniela@euro-foster.ro

1730. **SCM** Colin Daily, str.Valea Lunga 30, sect.6, zona Militari, angajeaza mecanic utilaje produse alimentare si muncitori (barbati) pentru prepararea produselor zaharoase. Contact: tel./ email: ☎0757.038.503 colindaily@yahoo.com

1731. **Scoala Postliceala FEG Bucuresti -Scoala europeana face inscrieri pentru anul scolar 2018-2019 la urmatoarele specializari: asistent medical generalist, asistent medical de farmacie, asistent medical de igiena, asistent medical de laborator, asistent medical de radiologie, asistent medical de balneofiziokinetoterapie, asistent de gestiune, agent vamal, analist programator, stilist, tehnician maseur, proiectant decoratiuni interioare. Scoala pregateste cadre medicale cu posibilitati angajare in Anglia si Germania. Inscrieri cu sau fara diploma de bacalaureat si fara limita de varsta. Scoala europeana acreditata MECS Ordin nr. 3985/13.05.2008. Diplomele sunt recunoscute national si international. Adrese Bucuresti: - str . Vespasian, nr 58, (Gara de Nord). Tel. 031.405.03.62 / 021.311.10.58. - str. Walter Maracineanu, nr. 1-3, Intrare 2, et. 2, camera 47, (Cismigiu), sect 1, tel: 021.311.10.54/ 0788.424.314. -str. Badea Cartan, nr. 6, sector 2 (Spitalul Colentina) tel. 031.405.27.30. www.scoalafeg.ro ☎021.311.10.54/ 0788.424.314**

1732. **Scoala Postliceala FEG Bucuresti angajeaza administrator (cunostinte in domeniul electric, intretinere interior, intretinere centrala termica), femeie de ingrijiri. Adresati CV pe email: ☎0760.663.939 scoala_feg@yahoo.com**

1733. **Scoala Postliceala FEG Bucuresti angajeaza profesori de limba romana/ lb. engleza.Adresati CV pe email. Telefon; ☎0760.663.939 scoala_feg@yahoo.com**

1734. **Sculer** matriter pentru confectii metalice inox (mobilier + utilaje), castig lunar intre 2.300 si 2.800 lei, program de luni pana vineri de la 7 la 15.30, Sector 3, Bucuresti. Proba de lucru; ☎0729.161.603

1735. **Secretara** cunoscatoare engleza, calculator (word, excel), nefumatoare in Bucuresti central, tel: ☎0746.019.808

1736. **Secretara** manager, se poate si partime, pentru detalii ca rog atasati CV si foto pe mail.arta322@yahoo.com **4.000 L;** ☎ arta322@yahoo.com

1737. **Secretara** Studii medii sau superioare. Responsabilitati: activitati de protocol, administrative, receptie gestionare si expediere corespondenta. Locatia: sector 1, sos. Bucuresti - Ploiesti nr. 172-176 ☎0336.401.262 office@chorus.ro

1738. **Secretara** asistenta manager, discreta, vesela si buna dispozitie. Atasati pe mail detalii si foto. Salariu fix plus comisioane la diferite proiecte **4.000 L;** ☎ carada3@yahoo.com

1739. **Secretara birou, responsabila si organizata, cunostinte PC, limba engleza nivel mediu, program 9:00-17:00, salariu 2200 ron. Zona Piata Progresul; ☎0721.000.376**

1740. **Secretara,** asistent manager Angajam secretara-asistenta full-time, part-time, fara obligatii, cu contract de munca, cu experienta si fara, trimite 2 foto si cv la mail, **2.500 L;** ☎07456787 danservfor@yahoo.com

1741. **Secretariat,** contabilitate primara personal secretariat, contabilitate primara cu contract de munca permanent, program l-v de la 09-17, salariu net de 1.800 lei, tel si CV la: **1.800 L;** ☎0788.140.866 honig_roberto@yahoo.com

1742. **Secretera** si contabila cunostinte PC si limba engleza caut. Trimiteti CV cu foto la e-mail. Rog seriozitate. In prima luna salariul va fi de 1.500 lei net. contract de munca. 0726525947 pe whatzapp sau pe mail, **1.500 L;** ☎0726.525.947

1743. **Sef** atelier pal melaminat si accesorii mobila, locatie incinta Faur

1744. **Sef** de magazin Shop&Go Mega Image. Angajam sef de magazin cu experienta (experienta in reteaua Mega Image constituie un avantaj) pentru magazin in zona Colentina. Salariu fix+ beneficii. Detalii la interviu, **2.800 L;** ☎0767.655.834 domjuniorimpex@gmail.com

1745. **Sef** schimb cu experienta in coordonare personal si cunoastere masini injectie pentru Romtatay **100 €;** ☎0765.214.577 bruo@romtatay.ro

1746. **Sef** service Ne marim echipa. Daca ai experienta si doresti sa te alaturi echipei Cafy JR service si spalatorie auto, te asteptam sa vii la noi. Ne gasesti in strada Baicului, nr. 50. ☎0765.000.200/ 0799.400.300 contact@cafyjr.ro

1747. **Sef** tura spalatorie auto, ne marim echipa. Daca esti bun organizator si doresti sa te alaturi echipei Cafy JR, service si spalatorie auto, te asteptam sa vii la noi, cu un CV. Ne gasesti in strada Baicului, nr. 50. ☎0765.000.200/ 0799.400.300 contact@cafyjr.ro

1748. **Sefi** tura, iti doresti un loc de munca stabil unde sa poti fi motivat si respectat de angajator precum si de cei cu care intri in contact? Noi iti propunem sa incearci Guard One. ☎021.300.21.01 office@guardone.ro

1749. **Servanti** pompieri. Angajam servanti pompieri pentru cladiri de birouri situate in Bucuresti. Oferim contract de munca cu norma intreaga de lucru, perioada nedeterminata, salariul net 1.680-1.800, platit la timp. Nu este necesara experienta dar candidatii trebuie sa detina certificat de calificare in meseria servant pompier. Telefon: ☎0786.776.137

1750. **Service-Auto** angajeaza urgent vulcanizator, mecanic cu experienta, sa execute si geometrie computerizata, tehnician auto pentru ITP, cartier Militari. ☎0722.609.369

1751. **Servisant** pt. case de marcat, teren, full sau part-time. Nu sunt necesare cunostinte in domeniu; ☎0744.567.314 traho.serv@gmail.com

1752. **Seva** club si restaurant, angajeaza ospatari, barmani, bucatari si ajutor bucatar. CV pe mail; ☎0722.317.329 bartenders2006@yahoo.com

1753. **Shaormar** angajam shaormar condi?ii avantajoase ,carte de munca, salariu atractiv + bonus la vanzare Mai multe detalii la telefon, **3.500 L;** ☎0764.231.514 Nicu.paunescu@sterlingcruise.eu

1754. **Shaormar** Mister Kebab isi mareste echipa cu shaormar experimentat. Program doua de zi, doua de noapte, doua liber, masa gratuita, tips, bonusuri, carte de munca. Bd. Aerogarii - Baneasa; **3.000 L;** ☎0721.303.303

1755. **Shaormar zona Piata 1 Mai; ☎031.432.85.65/ 0764.788.373**

1756. **Shaormar** pt fast food sect 4 Angajam shaormar pentru shaormerie din sector 4, program in ture. Detalii la telefon zilnic dupa ora 9.00; ☎0788.963.466

1757. **Shaormar** si casiera, salariu atractiv; ☎0725.433.333

1758. **Shaormari** cu experienta salariu motivant. Besto Pizza angajeaza shaormari cu experienta salariu motivant , locatia este in cartierul Militari pe bulevardul Uverturii nr 92. Cerem si oferim seriozitate; ☎0770.804.957 bestopizza@gmail.com

1759. **Shaormari** cu/ fara experienta pt. restaurant Sun Plaza Mall. Salarizare atractiva; ☎0765.353.953

1760. **Shaormari** cu/ fara experienta si casierite pentru Primo fast food. Salariu atractiv plus tips, bonusuri si targeturi la vanzari ☎0762.742.720/ 0769.253.736 office@primofastfood.ro

1761. **Shop&Go** Branesti angajaza personal cu domiciliul in Branesti sau din apropiere. Program flexibil in ture. Se lucreaza si in weekend. Detalii suplimentare oferim la interviu. Rog cv la adresa de mai jos. Salariu 1600 net. **1.600 L;** ☎0723.322.090/ 0723.322.090 cristianmatea@gmail.com

1762. **Shop&Go** Branesti angajeaza personal Shop&Go Branesti jud Ilfov angajam personal. Programul este de 8 ore, doua zile libere pe saptamana. Salariu 1.600 pentru cei fara experienta si 1.800 net pentru persoanele cu experienta in domeniu, **1.800 L;** ☎0723.322.090 cristimatea@gmail.com

1763. **Simigeria** Luca angajeaza responsabil unitate. Oferim salariu motivant incepand cu 2.600 lei, sistem de bonusare si un mediu de lucru placut. Asteptam persoane ambitioase si cu simtul responsabilitatii. Informatii la tel. ☎0724.630.475/ 0744.783.217

1764. **Simigeria** Luca angajeaza vanzatoare. Cu sau fara experienta, puteti sa ne cunoasteti si sa ne deveniti colegi. Persoana comunicativa cu zambetul pe buze, orientata catre client. Atitudine pozitiva, implicare. Abilitati de lucru individual si in echipa. Suntem flexibil si putem gasi cea mai buna varianta pentru tine. Salariu 2.000 lei net plus bonuri de masa, 8 ore/zi; ☎0723.059.813/ 0744.783.217

1765. **Slavarea** Puls angajeaza dispecer/ dispecera. Relatii la tel. ☎0219733

1766. **Slavarea** Puls angajeaza soferi/ ambulantieri. Relatii la tel. ☎0219733

1767. **Slefuitor** metale angajam urgent, cu sau fara firma experienta,Suntem o firma producatoare de utilaje in industria alimentara. Oferim: Contract perioada nedeterminata, salariu motivant, transport; **2.000 L;** ☎0752.090.192 daniela.stefan@valmix.ro

1768. **Socializare** online, angajam personal feminin cu\fara experienta, salariu 6100 lei fara target, comision pana la 70%, oferim bonus 3700 lei la angajare, program optional 5 -8 ore pe zi, legalitate 100 %. **6.100 L;** ☎0729.496.496/ 0785.496.496 shelbastudio@gmail.com

1769. **Societate comerciala cu sediul pe Bd. Timisoara nr. 94, sector 6, angajeaza agenti de paza program de lucru 12/24, 12/48, salariu 1750 lei net + bonuri de masa in valoare de 200 lei programari interviuri la tel. ☎0723.937.649**

1770. **Societate de curatenie angajeaza agenti curatenie pentru Mall Iris Titan,oferim salariu net 1.800 lei. Detalii la tel. 1.800 L; ☎0744.355.883**

1771. **SOCIETATE PAZA ANGAJEAZA AGENTI SECURITATE CONFORM PREVEDERILOR LEGII 333/2003, SALARIUL NET, 1.650 L; ☎021.327.14.18**

1772. **Societatea** comerciala Infomed Fluids angajeaza: ambalator, electrician, operator chimist, laborant chimist, tehnician chimist, gestionar, stivuitorist, femeie curatenie depozit. CV-urile se pot trimite pe adresa de email sau pot fi depuse la sediul societatii din Bld. Theodor Pallady nr. 50, sector 3, langa statia de metru Nicolae Teclu. Va rugam sa specificati postul pentru care doriti sa aplicati; ☎0722.707.294 resurseumane@infomedfluids.ro

1773. **Societatea** Feper S.A. angajeaza inginer tehnolog, tehnician mecanic, operator masini, sudor, vopsitor, lacatus, muncitor necalificat. Salariile sunt atractive, in functie de specializare. Seriul companiei este B-dul Dimitrie Pompei nr. 8, sector 2, Bucuresti. Detalii la adresa de e-mail sau tel.: ☎021.242.01.70 office@feper.ro; personal@feper.ro

1774. **Sofer** angajam o persoana harnica si punctuala care de luni pana vineri si 2 sambete pe luna sa imparta bunatatile produse de noi clientilor. La randul nostru va recompensam cu suma de 2100 lei net pe luna; **2.100 L;** ☎0720.131.340 davi.darius.distribution.pan@gmail.com

1775. **Sofer** barbat, experienta minim 1 an, pentru transport marfa (aprovizionarea magazinelor cu marfa preluata de la depozit). Oferim salariu motivant, bonusuri si prime; ☎0740.037.030 jobs@monda.ro

1776. **Sofer** categoria D cu atestat transport persoane si card tahograf pentru curse ocazionale si regulat speciale, program full-time. Salariu la interviu. Relatii la telefon ☎0725.527.188/ 0725.527.182

1777. **Sofer** cu masina firmei pentru Uber Romania. Conditii: varsta minim 22 de ani, permis minim 1 an **2.000 L;** ☎0784.039.818/ 0726.449.876

1778. **Sofer** Dinamic Electric Distribution angajeaza sofer cat. B, autoutilitara 3.5t. pentru detalii va rog sunati la tel. ☎0737.487.126 tericady81@gmail.com

1779. **Sofer** Distributie piese auto pentru vehicule comerciale, cu deplasari in Bucuresti, Ilfov si / sau limitrof, auto-utilitara VW Caddy - salariu negociat + tichete de masa; mediu de lucru sigur, profesional. ☎0748.880.941 office@skuba.ro

1780. **Sofer** Distributie produse alimentare. Bucure?ti - Ilfov. Program 8 ore. Detalii suplimentare la telefon. **2.300 L;** ☎0723.607.987

1781. **Sofer** Firma cu experienta si o vechime de 11 ani in domeniul transporturilor, cauta soferi minim categoria B pentru transport produse alimentare cu utilitare frigorifice. Oferim salariu motivant. ☎0725.529.220 steel.trans@yahoo.com

1782. **Sofer** firma cu sediul in Afumati angajeaza sofer, asiguram transport de la Colentina; ☎0721.267.936 platinambalaje@GMAIL.COM

★★★★★★★★★★★★★★★★★★★

1783. **SOFER FIRMA DE BIROTICA SI PAPETARIE CU SEDIUL IN SOSEAUA GIURGIULUI ANGAJEAZA SOFER CATEGORIA B PENTRU TRANSPORT MARFA. OFERIM: SALARIU, CARTE DE MUNCA +TRANSPORT. ☎0749.998.639**

★★★★★★★★★★★★★★★★★★★

1784. **Sofer** inchiriez auto pentru protocol, Uber Select si Taxify. Varsta minim 25 de ani. Detalii la telefon. **2.000 L;** ☎0784.039.818/ 0726.449.876

1785. **Sofer** livrator de pizza pentru pizzerie cu livrare la domiciliu (suntem in sect. 1), program de 5 zile pe saptamana, detalii la telefon. ☎0722.607.226/ 0722.503.999 mihaela_manolescu_cosma@yahoo.com

1786. **SOFER** pe masina firmei in relatia cu UBER. Salariu fix+bonusuri. Detalii la telefon, ☎0784.039.818/ 0726.449.876

1787. **Sofer** pentru masina de marfa 3T, pentru livrari in Bucuresti. Cerinte: punctualitate, seriozitate, buna organizare si atentie distributiva. Zona metrou 1 Decembrie 1918; ☎0723.485.684 betaimpact.office@gmail.com

JOSI LOGISTIC
angajează
ŞOFER cu EXPERIENŢĂ
minim 1 an în domeniul distribuţiei de produse lactate
MANIPULANT cu EXPERIENŢĂ
minim 1 an în domeniul produselor lactate
**Relaţii la tel: 0799.

LOCURI DE MUNCĂ

1816. **Sofer** categoria B, transport international marfuri, cu experienta si seriozitate, pentru curse internationale doar pe comunitate. Salariu 40 euro/zi, bonus anual 750 euro, carte de munca, perioada de lucru 5 saptamani cu 7-10 zile libere, ☎0758.057.803 angajam.sofer@gmail.com

1817. **Sofer** categoria B. Firma distributie angajeaza sofer categoria B, zona Casa Presei Libere, sector 1, Bucuresti. CV la: ☎ office@groupmedia.ro

1818. **Sofer** Categoria BE, SC Sut Carpati SA angajeaza in conditiile legii sofer. Se ofera salariu atractiv, bonusuri, prime de sarbatori si bonuri masa de 15 lei. ☎0756.113.095/ 0728.984.838 androneg@yahoo.com

1819. **Sofer categoria D pentru curse speciale din zonele Draganesti Vlasca, Alexandria, Ghimpati, Mariuta, Fundulea, Pantelimon si Bucuresti, salariul 3000 lei net, relatii la telefon; ☎0764.488.787**

1820. **Sofer** categoria D pentru curse speciale in Bucuresti si Ilfov; ☎0723.694.128

1821. **Sofer** categoria D pentru curse speciale in Bucuresti. Salariul atractiv; ☎0733.980.351

1822. **Sofer** categoria D autocar salariu atractiv Angajam soferi, conventie autocar 49 locuri, cu plecare din Bucuresti, Giurgiu, Urziceni, Videle, curse de luni pana duminica, salariu de la 1800lei la 4000 lei , **4.000 L;** ☎0731.326.739

1823. **Sofer** cu cat. B, reprezentanta service camioane si remorci angajam sofer cat. B cu experienta. Oferim conditii bune de lucru si venituri motivante. Bd. Preciziei, Trimiteti CV la email; ☎ resurseumane@edparts.ro

1824. **Sofer** cu experienta pentru director. Telefon: ☎0740.249.491

1825. **Sofer** cu experienta pe autoutilitara 3,5 t, transport marfa intern. Prezinta un avantaj cunoasterea completarii documentelor de transport, cmr, foaie de parcurs. Cunostinte minime de mecanica auto, salariul de la 2.500 Lei in functie de nr de km. ☎0730.017.609 vanzari@chris-exim.ro

1826. **Sofer** cu masina dubita personala, 140 lei/zi, 8 ore, 5 zile pe saptamana, sofer cu dubita personala, pentru transport produse alimentare usoare la puncte fixe in Bucuresti-Ilfov, sediul Sos. Giurgiului, Arteca Jilava. **2.940 L;** ☎0723.607.987

1827. **Sofer** curatatorie haine, 25 colectari/zi, cunostinte Waze, zona Selgros Pantelimon, **2.000 L;** ☎0786.100.103

1828. **Sofer** curier cu dubita personala, Posesor Duba de marime medie si SRL. Se livreaza plicuri si colete in Bucuresti Castiguri lunare de peste 1000-1500 euro luna. Program de Luni pana Vineri. Depozit in soseaua Alexandriei 99A Bragadiru **1.000 €;** ☎0722.632.850 nicu.enache@bookurier.ro

1829. **Sofer** de distributie in Bucuresti, Barbarossa Retail SRL angajeaza soferi cu experienta pentru distributie in Bucuresti. (Zona: Glina, Ilfov/statia de metrou Anghel Saligny). **2.200 L;** ☎0762.482.566 Mehranmoghazehi@gmail.com

1830. **Sofer** de distributie in Bucuresti, SC Barbarossa Retail SRL cu sediul in Glina, Ilfov, angazeaja sofer de categoria B, pentru distributie in Bucuresti. **2.300 L;** ☎0762.428.566 mehranmoghazehi@gmail.com

1831. **Sofer** de taxi cu atestat, pe Logan cu gaz colantate la taxi Pelicanul, Sprinter si Expres Taxi Titan, la plan de 500 - 600 Lei pe saptamana. Oferim la ramanere pe o perioada de 10 luni 1 an jumate in functie de masina ☎0767.621.745

1832. **Sofer** distributie angajam sofer pentru distributie in Bucuresti, permis categoria B. ☎0721.369.312 office.pajura@yahoo.com

1833. **Sofer** distributie pentru livrare in Bucuresti de ambalaje de unica folosinta, echipa tanara, program fix 9-17 luni-vineri. Locatie birouri si depozit: Linia de Centura 2, Stefanestii de Jos (langa depozit) **2.000 L;** ☎0743.180.049 madalina.bisbags@gmail.com

1834. **Sofer** distributie pentru transport marfa, pe autoutilitare de 3,5t, va asteptam, pt. mai multe detalii sunati la numarul de telefon, ☎0743.077.695/ 0723.741.571 dumitru.elena@hotmail.com

1835. **Sofer** distributie Bucuresti salariu avantajos, program scurt **500 €;** ☎0723.000.011 alexandra@corelligroup.ro

1836. **Sofer** distributie Bucuresti (Cat.B) - 3.5T program de lucru luni-vineri 07:30 - 16:00. Salariu fix + bonusuri de performanta, prime; pachet salarial atractiv, bonuri de masa, decontare transport, contract de munca cu norma intreaga! ☎0730.123.246/ 021.644.67.58 hr@abactiv.ro

1837. **Sofer** distributie, conducator auto pentru distributie zona Bucuresti. Compania noastra distribuie deserturi congelate in sistem Horeca (hoteluri, restaurante, cafenele). ☎0744.842.884 office@ugatti.ro

1838. **Sofer** interventie, Civis Paza angajeaza soferi monitorizare si interventie conditie obligatorie experienta in domeniu si atestat pentru paza, salariu + tichete si bonusuri, program in ture. Rel luni-vineri intre 08-15. **1.900 L;** ☎0723.602.909 traian.pirvan@civis.ro

1839. **Sofer** livrare pizza, cu masina firmei. Zona sect. 1. ☎0722.607.226 mihaela_manolescu_cosma@yahoo.com

1840. **Sofer** livrare pizza, masina personala, full/ part, catering angajam livratori pizza cu masina personala - norma intreaga sau jumatate de norma, decont carburant, hrana zilnica, bacsis comenzi. Salariu: 2300-2500 lei. Sector 1, Calea Grivitei, **2.500 L;** ☎0785.774.563 cateringsector1@gmail.com

1841. **Sofer** livrator cautam pentru firma de catering in zona Garii de Nord. Se lucreaza pe masina firmei. Castiguri substantiale. Se cauta livratori cu experienta, seriosi curati si prezentabili. ☎0723.227.220

1842. **Sofer livrator in domeniul food delivery Livrator pe firma SRL sau PFA pentru livrare mancare la domiciliu in toate zonele Bucurestiului,se ofera 13 lei comandala o medie de 25 comenzi/ziRelatii la telefon 0799.831.111 /0720.987.739 7.500 L; ☎0720.987.739/ 0799.831.111**

1843. **Sofer livrator pe firma SRL sau PFA pentru livrare mancare la domiciliu in toate zonele Bucurestiului,se ofera 13 lei comandala o medie de 25 comenzi/zi ☎0720.987.739/ 0799.831.111**

1844. **Sofer livrator pe firma SRL sau PFA pentru livrare mancare la domiciliu in toate zonele Bucurestiului. Se ofera 13 lei comanda la o medie de 25 comenzi/ zi. Relatii la telefon: 7.500 L; ☎0799.831.111**

1845. **Sofer** livrator, categorie B, personal pentru postul de sofer livrator (mancare), firma se afla in Sectorul 1, Aviatiei. Program de lucru luni-vineri 09:00-19:00. Detalii telefonic. ☎0726.262.873 anna_simion27@yahoo.com

1846. **Sofer** livrator, distributie, categoria B Voluntari pentru companie distributie produse alimentare ambalate, sediul in Voluntari, program de luni pana vineri, 08:00-17:00. Sarbatori legale libere. Exp post similar constituie un avantaj, masina acasa; ☎0746.240.220 onofreiadrian@senic.ro

1847. **Sofer** pentru bascula articulata, punct de lucru Chiajna, masina Volvo fm, program de la 7 la 19, salariul de baza 4.000 Lei care poate creste in functie de numarul de curse facute **4.000 L;** ☎0723.060.594

1848. **Sofer** pentru Danemarca, Suedia, companie de transport international angajeaza sofer cat. C+E, experienta pe comunitate, camioane Euro 5 si Euro 6, program flexibil. ☎0728.499.017 ac@anatrans.com

1849. **Sofer pentru livrare legume curatate, zona Sos. Pantelimon. Relatii tel. intre orele 8-17; ☎0723.654.915**

1850. **Sofer** pentru Uber cu masina firmei. Se ofera salariu fix + bonusuri+telefon de service. Pentru detalii va rog sa sunati **2.000 L;** ☎0784.039.818/ 0726.449.876

1851. **Sofer** pentru Uber permis minim 1 an, detalii la telefon **2.000 L;** ☎0784.039.818/ 0726.449.876

1852. **Sofer** pentru Uber Romania cu masina firmei. Salariu fix plus bonusuri, **2.000 L;** ☎0726.449.876/ 0784.039.818

1853. **Sofer** pentru UBER, cu atestat valabil (Peugeot 307 Diesel, VW Passat) benzina gaz, rog seriozitate. ☎0767.771.117

1854. **Sofer personal cu vechime mimim 10 ani si experienta de protocol,nefumator, preferabil din sector 1 si 2. Cv la mail: ☎ gabriela@metropolitan-residence.ro**

1855. **Sofer personal, cunostinte engleza si basic computer, salariu net/ luna, 2.500 L; ☎0767.903.576**

1856. **Sofer** pompa fixa beton pentru duba mercedes cu permis categoria B+E sau C. **2.000 L;** ☎0726.751.056 catalin-stalpeanu@yahoo.com

1857. **Sofer** profesionist angajam sofer cat.C. oferim salariu avantajos, conditii de munca bune.pentru mai multe detalii va rugam sa ne contactati la nr.de tel.; **9 €;** ☎0728.457.812 uzunsuleyman@yahoo.com

1858. **Sofer** profesionist C-E, curse national si local, salariu motivant, diurna la fiecare cursa, transport decontat, CM platita de firma, net peste 5500 ron/luna. ☎0722.391.299 kraft_ame@yahoo.com

1859. **Sofer** profesionist comunitate Cat C+E 2100 Euro cautam sofer pentru curse comunitate. Salariu 2100 Euro, program 2 luni pe comunitate si o luna acasa, Man Euro5 si Euro 6, Cerinte: permis C+E, minim 1 an experienta. **2.100 €;** ☎0785.386.457 carmenimpextm@yahoo.com

1860. **Sofer** profesionist comunitate cat C+E, pentru curse pe comunitate. Salariu 2100 euro, program 2 luni pe comunitate si o luna acasa, Man Euro 5 si Euro 6, cerinte: permis C+E, minim 1 an experienta. **2.100 €;** ☎0785.386.457 carmenimpextm@yahoo.com

1861. **Sofer** profesionist Iveco 8x4 cu experienta; ☎0744.359.240

1862. **Sofer** profesionist tur-retur Italia-Romania societate de transport angajeaza sofer profesionist pe relatia Romania-Italia si retur. Salariu + diurna 1800 eur. Relatii la tel. **1.800 €;** ☎0722.613.531 transport@romspedition.ro

1863. **SOFER PROFESIONIST. FIRMA DE DISTRIBUTIE ANGAJEAZA SOFER PROFESIONIST PENTRU BUCURESTI, SEDIUL FIRMEI ESTE IN ZONA CHITILA. PROGRAM DE LA 08.00-17.00, DE LUNI-VINERI, SALARIU ATRACTIV. INFORMATII LA: ☎0749.212.003**

1864. **Sofer** si menajera in zona Pipera. Relatii la telefon: ☎0761.337.059

1865. **Sofer** societatea angajeaza angajam sofer profesionist pentru ansamblu cap tractor si semiremorca, necesita atestat profesional la zi; ☎0740.788.388 officerecolectvision@gmail.com

1866. **Sofer** T.I.R. tur-retur cu experienta sau incepator, card tahograf, cunostinte elementare mecanica reprezinta un avantaj, resedinta in Bucuresti Pt curse tur retur Ro-Slo-It-RO. Pt detalii sunati la tel. ☎0724.320.901

1867. **Sofer** taxi angajez sofer taxi 12ore de zi colantat la Meridian; **1 L;** ☎0760.337.000

1868. **Sofer** taxi cu atestat valabil; ☎0723.453.391

1869. **Sofer** taxi cu carte de munca, colantat la Speed Taxi, la 24 ore, chiar si pensionari; ☎0727.567.316/ 0768.036.862

1870. **Sofer** taxi cu contract de munca (sau echipaj). Sector 2 sau 3. Masini bune. Rog seriozitate maxima. ☎0721.970.518

1871. **Sofer** taxi Firma Taxi cu autorizatii valabile Bucuresti, angajeaza in regim de inchiriere. Conducator auto cu atestat. Valabil si cu autoturism propriu an fabricatie peste 2012. **1 L;** ☎0769.418.670

1872. **Sofer** taxi cu atestat 100 lei. Dacia Logan 2012. Colantat titan IF. Clever. Star. Plan 100 lei. **100 L;** ☎0727.700.192 cristian@planketauto.ro

1873. **Sofer** taxi cu atestat valabil Logan benzina si GPL, plan sau ramanere 100 ron/24; ☎0762.204.403

1874. **Sofer** taxi cu atestat valabil pentru Dispecerat Speed Taxi, statie + aplicatie, 110/24 ☎0767.689.436

1875. **Sofer** taxi, cu atestat valabil, la dispecerat Cristaxi, la 24 ore, plan 100 de lei; ☎0763.361.901

1876. **Sofer** taxi, firma, doar cu atestat valabil, masini Logan Skoda Fluence Megane. Program luni sambata, duminica liber. De la 95 la 135 in functie de metoda de colaborare aleasa. Relatii la telefonul din anunt, **105 L;** ☎0785.280.280/ 0768.068.068 pelicanultaxi2007@yahoo.com

1877. **Sofer** Taxify Uber firma serioasa angajam soferi in cadru perfect legal pentru relatia Uber, detinem florta Chervolet Aveo echipate GPL, stare impecabila, mentenanta este asigurata de noi revizie, ulei filtre etc, ☎0723.861.862

1878. **Sofer** tir pe camion frigorific pentru transport intern, salariu intre 4.000-6.000 Ron. Relatii la telefon; ☎0745.671.084 office@translogisticnad.ro

1879. **Sofer** tir, categoria C+E, garaj Militari. Curse locale. **3.600 L;** ☎0730.302.193

1880. **Sofer** tir, pe camion frigorific pentru transport extern in regim tur-retur. Nu se sta pe comunitate. Relatii la tel.; ☎0745.671.084

1881. **Sofer** tir, profesionist pt. intern, ansamblu Man Tra plus semiremorca prelata. Salariu 4.500 lei plus bonusuri. Urgent; ☎0736.344.028

1882. **Sofer** tir, profesionist, pentru intern, ansamblu Man Silent plus remorca prelata. Salariu 4.500 lei, plus bonusuri, urgent; ☎0767.640.218

1883. **Sofer** trailer, cu atestat transport marfa **10 L;** ☎021.222.01.29 office@sanutilaje.ro

1884. **Sofer** transport angajati, cu domiciliul in apropiere de Bragadiru, permis cat B (minim 3 ani). Se lucreaza pe un Logan break, 4 h dimineata si 4 h seara. Se cere punctualitate si seriozitate. Acceptam si persoane iesite la pensie. **2.000 L;** ☎0741.677.690/ 0720.131.340 davi.darius.distribution.pan@gmail.com

1885. **Sofer** transport intern si international Experienta post similar 1 an. Permis auto categoria C+E, posesor certificat ADR. Deplasari externe perioade de maxim 14 zile. Executa transporturi interne si externe conform planificarii, **7.000 L;** ☎0745.031.031 office@media-market.ro

1886. **Sofer** transport persoane, SC Madcom DLS Impex SRL, angajeaza cat. D pentru zona Bucuresti. Salariu atractiv, conditii de munca decente, pentru mai multe detalii va rugam sa ne contactati; ☎0751.148.488 mirela.bobea@dlsbus.ro

1887. **Sofer** Uber Bani cu masina personala in relatia cu Uber Romania. Program flexibil. Conditii: masina sa nu fie mai veche de 15 ani. Detalii la telefon. http://partners.uber.com/i/y24ay98aue **2.000 L;** ☎0784.039.818/ 0726.449.876

1888. **Sofer** vidanjor toalete ecologice categoria B firma toalete ecologice angajeaza sofer categoria B. C si E prezinta avantaj; ☎0723.556.308/ 0730.240.492

1889. **Sofer,** ai o masina nu mai veche de 15 ani si permis categoria B de minim 1 an, societate licentiata Uber, Taxify, Blackcab cauta soferi categoria B pentru colaborare. Oferim cel mai bun comision de pe piata. **1.500 €;** ☎0734.804.806 office@topbusinessconsulting.ro

1890. **Sofer,** inchiriez auto pentru Uber si Taxify. Varsta minim 25 de ani. Detalii la telefon. **3.000 L;** ☎0784.039.818/ 0726.449.876

1891. **Sofer,** ne marim echipa. Daca esti sofer auto cu experienta si doresti sa te alaturi echipei Cafy JR, service si spalatorie auto, te asteptam sa vii la noi. Ne gasesti in strada Baicului, nr. 50. ☎0765.000.200/ 0799.400.300 contact@cafyjr.ro

1892. **Sofer,** societate comerciala situata in Jilava, judetul Ilfov angajeaza sofer distributie (categoria B) pentru Bucuresti, salariu atractiv ☎0769.250.759/ 0769.092.633 office@sare.ro

1893. **Sofer,** Societate industriala, lideri in piata angajeaza sofer. ☎0758.013.633 dana.tudica@bestfoods-ltd.com

1894. **Sofer,** categoria B Firma de distributie angajez sofer pentru Bucuresti si tara in conditii avantajoase, sofer categoria B, Iveco 3.5 t, carte de munca, bonuri de masa, diurna, cazare pentru deplasarile in tara. ☎0734.737.392 OFFICE@PROMO-DESIGN.RO

1895. **Sofer,** mai multe posturi disponibile pentru un lant de magazine (domeniul floristic), program 8.00-20.00, 6 libere/ luna, 2.200 Lei net, contract. Va rugam sa trimiteti CV-ul dvs la adresa specificata. Multumesc **2.200 L;** ☎ recrutare.personal.2018@gmail.com

1896. **Sofer.** Companie taxi angajam sofer taxi cu atestat la 12-24 ore; ☎0768.457.688

1897. **Soferi** angajam sofer pentru Uber Select si aplicatie pentru aeroport. Varsta minim 25 de ani. Permis de minim 2 ani;

1898. **SOFERI** cu masina personala (nu mai veche de 15 ani) pentru colaborare pe firma in relatia cu Uber. Castiguri intre 1.000 si 2.000 pe saptamana. Se face angajare **2.000 L;** ☎0784.039.818/ 0726.449.876 danielcoconu@yahoo.com

1899. **Soferi** cu masina personala, nu mai veche de 15 ani, pentru colaborare pe firma in relatia cu Uber. Castiguri intre 1.000 si 2.000 pe saptamana. Detalii la telefon, **2.000 L;** ☎0784.039.818/ 0726.449.876

1900. **Soferi** cu masina personala, nu mai veche de 15 ani, pentru colaborare pe firma in relatia cu Uber. Castiguri intre 1.000 si 2.000 pe saptamana. Detalii la telefon; **2.000 L;** ☎0784.039.818/ 0726.449.876

1901. **Soferi** cu masina personala, nu mai veche de 15 ani, pentru colaborare pe firma in relatia cu Uber. Castiguri intre 1.000 si 2.000 pe saptamana. Detalii la telefon; http://partners.uber.com/i/y24ay98aue **3.000 L;** ☎0784.039.818/ 0726.449.876

1902. **Soferi** in relatia cu Black Cab Romania si Uber cu masina firmei. Conditii: varsta minim 22 de ani, cazier judiciar, cazier auto. Se ofera: salariu fix + bonusuri,telefon de serviciu, **2.000 L;** ☎0726.449.876/ 0784.039.818

1903. **Soferi** pentru deplasari saptamanale in tara. Persoane cu exp. si ce doresc sa promoveze in cadrul firmei pe posturi superioare. Tinuta business. Oferim venit fix. **2.500 L;** ☎0746.885.874

1904. **Soferi** societate comerciala angajeaza soferi pentru transport si manipulare deseuri de carton, hartie si plastic. Candidati ideali trebuie sa fie persoane serioase si de incredere. Str V. Cascadelor, sect 6; **1.800 L;** ☎0723.670.538

1905. **Soferi** angajam pentru transport marfa soferi angajam pentru transport marfa, mobila, pe autoutilitare de 3,5t, va asteptam, pt. mai multe detalii sunati la numarul de telefon, **2.000 L;** ☎0722.228.149

1906. **Soferi** autospeciala angajam sofer autospeciala vidanja curatitor, canalizare, salariu 3.500 ron net + tichete masa, permis categorie C, CE, atestat, card tahograf, ADR, disponibil pentru deplasari in tara. ☎0726.680.049

1907. **Soferi** cat D Firma transport pers. angajaza ?oferi categoria D, din Giurgiu, Oltenita, Zimnicea, Alexandria, sau Ã®mprejurimi pentru curse interne. Pentru detalii va rugam sa sunati la numarul de telefon 0767756335. **1 L;** ☎0767.756.335 adydumy2309@gmail.com

1908. **Soferi** cat. B, livrare mancare pentru firma de catering (zona Gara de Nord), se ofera contract de munca, salariu 1700 lei net, plus tips din comenzi; ☎0728.971.847/ 031.422.10.68 office@urbanfoodcatering.ro

1909. **Soferi** cat. D pentru traseele: Romanesti - Bucuresti; Cascioare - Bucuresti; Floresti - Bucuresti; Brezoaiele - Bucuresti; ☎0771.722.780

1910. **Soferi** Cat. D, maxi taxi, salariu 200 ron la zi; ☎0787.563.960

1911. **Soferi** cat. D, pentru curse speciale si ocazionale din Bucuresti, Mogosoaia, etc.; **3.000 L;** ☎0722.746.055 pacific-trans@gmail.com

1912. **Soferi** categoria B angajam pentru distributie electrocasnice cu disponibilitate si pentru deplasarile in tara ☎0728.135.409/ 0728.135.409 sales@demelectronics.ro

1913. **Soferi** categoriile B, C, C+E angajam pentru distributie legume fructe, salariu avantajos, contract de munca, colaborare pe termen lung, Voluntari. ☎0728.998.230

1914. **Soferi** cu experienta minim 3 ani, in vederea transportului pacientilor dializati din Bucuresti, cat si din imprejurimi. Plata salariilor la timp, contract de munca integral, sarbatori legale platite dublu, servicii medicale, stabilitatea locului de munca, pt. companie de renume in transportul pacientilor dializati; ☎0758.025.805

1915. **Soferi** cu masina personala (nu mai veche de 15 ani) pentru colaborare pe firma in relatia cu Uber, Taxi fy, Clever taxi. Castiguri intre 1.000 si 3.000 pe saptamana. Detalii la telefon; **2.000 L;** ☎0784.039.818/ 0726.449.876

1916. **Soferi** cu permis de conducere cat. B Lavobad angajeaza urgent personal care sa cunoasca Bucurestiul pentru interventii, operatori PC ofertare clienti, etc., asteptam CV pe e-mail www.lavobade.ro **1.900 L;** ☎ info@lavobadelectric.ro

1917. **Soferi** de linie dubita 3.5 tone, firma de curierat angajeaza soferi de linie, pentru rutele Bucuresti Constanta, Bucuresti-Sibiu. Cerinte: permis conducere cat. B, experienta in condus, telefon; ☎0784.888.853

1918. **Soferi livratori pt. Wise Box Food Delivery, locatii in toate zonele Bucurestiului. Salariul 3500 lei, tichete de masa, 6 lei/ comanda, in medie de 30 comenzi zilnic, tips, contract de munca, concediu. CV la mail; 3.500 L; ☎0747.815.440/ 0799.831.111/ 0720.987.739 claudia.petre@wise-box.ro**

1919. **Soferi livratori cu PFA sau SRL pt. firma catering, locatiile in tot Bucurestiul. Se ofera 13 Lei/ comanda la o medie de 20-25 de comenzi zilnic; dupa 500 de comenzi/ luna - 14 lei/ comanda. Relatii la tel.: 7.500 L; ☎0799.831.111/ 0720.987.739**

1920. **Soferi** patiser/patisera Angajez urgent soferi sector 2, 3, 5, patiser/patisera sector 5. ☎0787.699.692 Oprea_giorgia@yahoo.com

1921. **Soferi** pentru aplicatie online pe masini selecte, pentru detalii tel. **2.000 L;** ☎0784.039.818/ 0726.449.876

1922. **Soferi** pentru Black Cab + Uber select, se ofera salariu fix + bonusuri. Conditii varsta minim 21 de ani, permis minim 1 an; **2.000 L;** ☎0784.039.818/ 0726.449.876

1923. **Soferi** pentru Black Cab, se ofera salariu fix + bonusuri **2.000 L;** ☎0784.039.818/ 0726.449.876

1924. **Soferi** pentru masini select in relatia cu aplicatie online. Varsta minima: 22 de ani. Permis de conducere (de minimum 2 ani) **2.000 L;** ☎0784.039.818/ 0726.449.876

1925. **Soferi** platforma tractare cu experienta in domeniu. Oferim salariu fix+ comision. Relatii suplimentare; ☎0799.946.123

1926. **Soferi** profesionisti categoria C si E, in Mihailesti, Jud. Giurgiu. Oferim salariu motivant si program flexibil ☎0724.533.790 office@agriroforms.ro

1927. **Soferi** profesionisti categoria CE pentru tir frigorific, parcurs intern si extern. Garajul este in comuna Jilava, judetul Ilfov. Pentru cei din provincie se asigura cazare. ☎0730.635.450

1928. **Soferi profesionisti pentru trailer 40 tone, soferi profesionisti pt. autobaculante 8x4, Soferi profesionistipentru autobasculanta articulata, mecanici utilaje (excavatorist, buldoexcavatorist, buldozerist, compactor, vola, asigu-ram cazare. Firma de transport Bucuresti, sector 6. ☎0722.100.178**

1929. **Soferi** profesionisti cu experienta, categoria BCE, Echipa Trans International este pregatita sa se mareasca. Angajam soferi profesionisti cu experienta, categoria BCE, pentru camioane 22 TO, cu disponibilitate de lucru pe comunitate; **1 €;** ☎021.460.43.70 madalina@transinternationalsped.com

1930. **Soferi** si manipulanti marfa firma distributie bauturi, angajam soferi si manipulanti Marfa pentru punct de lucru situat langa Carrefour Militari; ☎021.778.03.98/ 0744.536.724 romarisas@gmail.com

1931. **Soferi** taxi 12/24 h, pe Dacia Logan 2015, licenta Bucuresti; ☎0766.569.144

1932. **Soferi** taxi cu atestat valabil pt. Loganuri 2009-2010-2016. Plan 100-110 la 24 ore; ☎0761.047.140/ 0732.438.734 valerianapostolcretu@gmail.com

1933. **Soferi** taxi cu atestat, fara datorii la alte firme. Colaboram cu Clever si Star, plan 100 - 110 lei/ zi in functie de masina. Sector 5, **100 L;** ☎0768.923.613/ 0742.220.002 office@etic-asigurari.ro

1934. **Soferi** taxi cu atestat, licente pe Bucuresti; ☎0725.292.104

1935. **Soferi** taxi sofer taxi, atestat valabil pt. Logan benzina+gpl, full, stare f. buna, plan 100 lei/24 ore cu o sambata libera. ☎0761.047.140/ 0732.438.734

1936. **Soferi** taxi cu atestat Logan full 2017, Speed-Titan, 12 h- 24 h, Logan ramanere 2010, conditii avantajoase; ☎0746.199.500

1937. **Soferi** taxi cu atestat sau adeverinta de promovare a examenului de taximetrist, 4-5 libere/ luna+ bonusuri. Masini noi, modele variate, aplicatie Clever, Pelicanul, 115 Lei **115 L;** ☎0764.474.760 taxi.topoffice@gmail.com

1938. **Soferi** taxi la 12/ 24 ore, doar cu carte de munca Logan GPL 2016. Licenta valabila de Ilfov, nu clona, nu grefa. 85 lei/12h 130 lei/24h Atestat taxi valabil, cazier auto, cazier judiciar, fara probleme din urma la alte firme **85 L;** ☎0724.134.066 cardvr@rocketmail.com

1939. **Soferi** taxi plan, angajez sofer de taxi la plan, pe masina noua benzina cu gaz; **125 L;** ☎0770.928.182

1940. **Soferi** taxi Skoda, Fluence, Megane, 125 Lei, 4 zile libere lunar, bonusuri, sarbatori legale libere, concedii, revizii efectuate de firma, aplicatie Clever **115 L;** ☎0764.474.760

1941. **Soferi** taxi, licenta de Bucuresti, masini 2014, colantate in prezent la Apolodor Plus, lunar 4 zile limbere (duminica). Se ofera statie +o aplicatie Star, benzina, GPL, toate asigurarile si service-urile la zi; ☎0762.960.765

1942. **Soferi** taxi, licenta de Bucuresti, masini 2014, colantate in prezent la Apolodor Plus, lunar 4 zile limbere (duminica). Se ofera statie +o aplicatie Star, benzina, GPL, toate asigurarile si service-urile la zi; ☎0784.842.828

1943. **Soferi** transport persoane, SC Madcom DLS Impex SRL, angajeaza sofer cat. D pentru zona Bucuresti. Salariu atractiv, conditii de munca decente, pentru mai multe detalii va rugam sa ne contactati, ☎0766.094.498 mirela.bobea@dlsbus.ro

1944. **Soferi** Uber pentru firma cu licenta modele variate, cuprinse intre 2009-2018.Sisteme de lucru multiple. Comision 10%, fara alte costuri suplimentare. Contract de munca+ service propriu. Toate masinile au instalatie GPL **70 L;** ☎0728.729.687

1945. **Soferi** Uber si Black cab, pentru societate comerciala **2.000 L;** ☎0726.449.876/ 0784.039.818

1946. **Soferi,** ABM Concept International SRL angajeaza soferi categoria B pt. curse locale Bucuresti (imprejurimi) si tara RO, salariu incepand de la 1800 Lei/una **1.800 L;** ☎0766.624.142 Office@abm-concept.ro

1947. **Soferi.** Firma de transport angajam soferi (categoria B) si manipulanti. ☎0724.166.951 razvan_basescu@yahoo.com

1948. **Solista,** cantareata muzica usoara, restaurant de lux ang. solista de muzica usoara si populara (nu se canta cu formatie,doar dupa negative) cu program de miercuri-duminica de la ora 18 - 21/50,salariu motivant si bonusuri la evenimente ☎0722.344.453

1949. **SOS** Satele Copiilor angajeaza ingrijitori copii persoanele interesate pot suna pentru detalii la numarul de telefon sau pot depune CV-ul direct la sediul din Str. Hermann Gmeiner nr. 3-7, Cisnadie, jud. Sibiu; ☎0734.333.606 andreea.boroanca@sos-satelecopiilor.ro

1950. **Spalator** auto Avia Motors angajeaza spalator auto cu permis categoria B. Relatii la tel. 021/209.40.00 (int. 160/190); 0746.209.911 sau la sediul din Pantelimon, Bd. Biruintei nr. 11, jud. Ilfov. ☎0747.010.358 hr@aviamotors.ro

1951. **Spalator** auto cu experienta oferim cazare, apartament, venit lunar 3.500-5.000 lei, spalatorie profesionala situata central; ☎0763.656.188

1952. **Spalator** auto cu experienta, in zona Sebastian salariu si procente, contract de munca; ☎0724.337.072/ 021.423.10.75

1953. **Spalator** auto cu experienta, sos. Berceni, sector 4, salariu, comisioane, carte de munca. Rog si ofer seriozitate ☎0757.653.087

1954. **Spalator auto cu sau fara experienta pentru dealer auto, conditii foarte bune de munca, zona Vitan; ☎0758.115.817**

1955. **Spalator** auto SC Auto Car Wash SRL angajeaza spalatori auto cu experienta, seriosi si corecti. salariu atractiv, mai multe detalii la sediul societatii din Bucuresti, str. Lujerului, nr. 32-34 si la telefon; ☎0743.333.461 mariana_wsh@yahoo.com

1956. **Spalator** auto cu experienta si vulcanizator, salariu atractiv plus comision 20%, zona Salajan, Statuie Nicolae Grigorescu, Spalatoria Auto Smart; ☎0766.309.126

1957. **Spalator** auto cu experienta, pentru firma SC Motor Trust Grup SRL, in zona Militari, B-dul Iuliu Maniu nr. 123-129, oferim cazare gratis; ☎0723.279.467/ 0725.411.446

1958. **Spalator** auto in zona Iuliu Maniu, firma de curatenie angajeaza spalator auto in zona Iuliu Maniu. Programul este de luni pana vineri 8 ore/zi de la 08:00 - 16:00. ☎0751.193.866/ 031.438.08.42

1959. **Spalator** auto profesional, spalatorie auto in incinta Liberty Center angajeaza spalator pentru tapiterie si polishare **1.500 L;** ☎0736.770.770 tzvikag123@gmail.com

1960. **Spalator** auto Unirii baieti si fete, cu/fara experienta, serios, muncitor, lunar peste 2000 lei, comision, bonusuri, vad exceptional, clienti fideli, oferim cazare, echipamente, contract, intervin in locatie intre 8 si 17, **2.000 L;** ☎0743.040.444

1961. **Spalator** auto zona Piata Victoriei, Smart Car Wash angajeaza personal spalatorie auto in zona Piata Victoriei, cu experienta. ☎+40768745930 nae.ionut1987@gmail.com

1962. **Spalator** auto, sector 2, Barbu Vacarescu, Spalatoria Perfect Car Cleaning, angajeaza spalator auto calificat sau necalificat, salariu fix 1500, plus comision 30%, str. Gheorghe Titeica, Nr. 174, Bucuresti. www.perfectcarcleaning.ro; **1.500 L;** ☎0748.947.644 contact@perfectcarcleaning.ro

1963. **Spalator** covoare utilaj profesional, zona Selgros Pantelimon, transport asigurat, **2.500 L;** ☎0786.100.103

1964. **Spalator** de vase Hotel Rin Central Angajam personal pentru spalat vesela, tacamuri, pahare; curatat cuptoare, curatenie in bucatarie si cantina. Cautam persoane muncitoare, disponibile pentru ture de zi si noapte ☎0731.111.164 resurseumane@rinhotels.ro

1965. **Spalator** de vase, Rin Grand Hotel angajeaza personal pentru spalat vesela, tacamuri, pahare, curatat cuptoare, curatenie in bucatarie si cantina. Cautam persoane muncitoare, disponibile pentru ture de zi si noapte ☎0730.777.210 resurseumane@rinhotels.ro

1966. **Spalator** vase restaurant situat central in Bucuresti, angajeaza om pentru spalat vase, program 8 ore/zi, venit lunar 2.000 lei. Asiguram masa si transportul ptr tura de searaSunati intre orele 10.00 - 20.00. **2.000 L;** ☎0731.470.850

1967. **Spalator** vase pentru Cofetaria Alice spala, degreseaza, dezinfecteaza vasele si ustensilele folosite in productie. Asigura si mentine curatenia in spatiile de productie. Pachet salarial la angajare 1.750 lei net + bonuri de masa 200 Lei **1.950 L;** ☎0741.037.366 resurseumane@cofetariaalice.ro

1968. **Spalator** vase. Restaurantul Hard Rock Cafe angajeaza Spalator vase. Program: 8 ore/zi, 5 zile/ saptamana. Beneficii: contract de munca/ masa de personal. Mai multe detalii la nr de telefon: ☎0751.190.483/ 0751.190.479

1969. **Spalatoreasa** haine curatatorie profesionala, zona Selgros Pantelimon, transport asigurat, **2.000 L;** ☎0786.100.103

1970. **Spalatori** auto fete si baieti cu experienta, Soseaua Oltenitei, sector 4, zona cu vad, clientela formata. Oferim cazare pentru cei care nu locuiesc in Bucuresti. Salariu atractiv, comisioane; ☎0767.691.287/ 0767.785.109

1971. **Spalatori** auto Spalatorie auto angajeaza spalatori auto cu sau fara experientalse ofera si cazare, contract de munca din prima zi, zona Vitan. ☎0725.244.400 alex.corcioveanu@yahoo.com

1972. **Spalatori** auto cu experienta carte de munca, salariu 2.200 lei brut, plus comisioane la polish si tapiterie, program de lucru: luni - sambata (3 zile munca, 1 libera). Solicitam seriozitate. Bd. Ferdinand, nr. 79, sector 2, ☎0748.218.318

1973. **Spalatori** auto cu experienta posibilitati cazare, zona Casa Poporului, salariu 1950 lei brut, comision 25% la cosmetica auto, program flexibil, 8-20, carte de munca, rog seriozitate, **1.950 L;** ☎0723.370.170

1974. **Spalatori** auto cu experienta si seriozitate. **2.000 L;** ☎0724.503.506 speed407@yahoo.com

1975. **Spalatori** auto cu experienta urgent sector 3, salarizare 800-1.500, comisoane la fiecare auto spalat ☎0784.163.033 autototal.complet@gmail.com

1976. **Spalatori** auto cu sau fara experienta, fete si baieti pentru spalatoria Red Wash. Salariu 1900 Ron + carte de munca si comisioane **1.900 L;** ☎0726.483.884

1977. **Spalatori** auto cu/fara experienta zona Drumul Taberei, posibilitati cazare, salariu+comision 2.200 lei; ☎0744.377.851

1978. **Spalatori auto, cu/fara experienta, seriosi, corecti, mini-spalatorie auto, carte de munca, cazare gratis, plata zi lucrata 50-60 lei; ☎0765.999.927**

1979. **Spalatori** auto, personal pentru spalatorie auto aflata in zona Republica, Cora Pantelimon, spital Malaxa (str. Ion Sahighian nr. 2 sector 3). Se ofera salariu fix, carte de munca, comisioane ☎0721.135.615 catie_85@yahoo.com

1980. **Spalatori** si vulcanizatori. Spalatorie si vulcanizare auto angajeaza cu si fara experienta fete si baieti, de preferabil din provincie. Salariu atractiv + comisioane. Asiguram cazare, Sos. Chitilei nr. 131 si contract de mun

LOCURI DE MUNCĂ

2026. **Talpuitori manuali toc aplicat, fete masa-masina, finisatoare, pentru firma producatoare incaltaminte. Salariu motivant; ☎0765.646.891**

2027. **TAMPLAR cu experienta, PAL melaminat, atelier zona Clinceni, angajez; ☎0724.238.773**

2028. **Tamplar** Fabrica de mobila cu sediul in Bucuresti, zona Cora Rahova angajeaza tamplar cu experienta la circular.Salariu avantajos, intre 3000-3500 lei. **3.500 L;** ☎0761.516.066 angela.anason@yahoo.com

2029. **Tamplar cu experienta PAL melaminat angajam, punct de lucru zona Ghencea; ☎0748.300.400**

2030. **Tamplar cu experienta, montaj mobilier PAL melaminat, in zona Clinceni. Salariul in functie de performanta; ☎0724.238.773**

2031. **Tamplar,** montator mobila, sector 6 program luni-vineri, ora 08:00-17:00, Salariul intre 2500-4000 lei (in functie de experienta). Contract de munca perioada nedeterminata. Contact: ☎0770.153.166/ 0770.153.962

2032. **Templari** si operatori asamblare mobilier, Fabrica de mobila cu sediul in Jud Ilfov - Chitila, angajeaza Operatori la bancul de asamblare (pre-asamblare) cu sau fara experienta, ☎0723.609.644/ 0723.609.644 office@enocis.ro

2033. **Templari** universali, circularisti cu experienta in pal nelaminat, si lemn masiv.Loc de munca in Bucuresti sector 3, relatii la telefon, ☎0725.200.202

2034. **TANAR fara experienta pentru atelier productie mobila, zona Clinceni; ☎0724.387.773**

2035. **Tanar fara experienta pentru atelier tamplarie angajam, zona Clinceni. Specializare la locul de munca. Cerinte: disponibilitate pentru munca in echipa, indemanare, seriozitate. Contact: ☎0724.238.773**

2036. **Tanar** fara experienta, pentru atelier productie mobilier, in zona Clinceni. Calificarea se face la locul de munca, salariul in functie de performanta; ☎0724.238.773

2037. **Tapiter** RIN Grand Hotel angajeaza tapiter cu experienta in reconditionare si retapitare canapele, fotolii, scaune si alte tipuri de mobilier existent in hotel. Cerinte: studii medii, calificare, seriozitate. ☎0730.777.210 resurseumane@rinhotels.ro

2038. **Tapiter,** tamplar, croitor, cusator, necalificat, cu si fara experienta. Salariul variaza in functie de nivelul si rapiditatea de executie a angajatului. Program: luni - vineri, de la 8:30 la 17, cu pauza de cafea si pranz. **4.500 L;** ☎0741.657.595 office@valenteosofas.ro

2039. **Tapiter,** tamplar, muncitori necalificati, ambalator. Fabrica de canapele din Frumusani zona Popesti Leordeni cautam tapiter, tamplar, muncitori necalificati pt productie. Salariu motivant. Program I-v, 8.30-17.30. Avem de lucru si iarna. ☎0747.581.882 loredana.modella@gmail.com

2040. **Taverna** Marelui Paharnic isi mareste echipa! Angajam: contabil primar; spalator vase; Daca doresti sa faci parte din echipa noastra, lasa-ne CV-ul actualizat pe adresa de -mail, sau suna-ne; ☎0743.901.377/ 0721.682.115 contact@ladomenii.ro

2041. **Taxator** parcare stradala, persoana serioasa B/F, salariu net 2.340 lei (bani in mana), program 8 ore; ☎0740.341.204

2042. **Te** invitam in Echipa Magic Tei ca sa fie cat mai bine pentru tine, am inversat rolurile: tu ne spui ce program si ce salariu iti doresti, iar noi gasim solutia perfecta, cat ai zice: "Tei"! Aplica chiar acum: https://goo.gl/ATrJRm **2.000 L;** ☎0786.138.262 office@saloanelemagic.ro

2043. **Tehnician** Firma distributie angajam tehnician. Se ofera contract de munca, salariu 1800 lei. Cerinte: permis cat B si cunostinte minime de reparatii aparate electrice. **1.800 L;** ☎0722.393.383

2044. **Tehnician** centrale termice, gaze, firma autorizata ANRE si ISCIR cauta tehnician pentru verificari-revizii si remediere avarii centrale termice si instalatii gaze (remedieri, mentenanta). Oferim: salariu atractiv, masina, telefon; ☎0741.765.935 contact@proconstructo.ro

2045. **Tehnician** curatenie si DDD Firma de curatenie si DDD cautam tehnician DDD cu experienta pentru angajare sau colaborare. Oferim salariu motivant. Cerem seriozitate. **1.700 L;** ☎0772.029.406/ 0773.848.657 contact@conexclean.ro

2046. **Tehnician** geometrie roti 3 d. angajam mecanic auto pentru geometrie roti 3d salariu 3000 lei, va fi initiat, zona Dedeman Palady, metrou Anghel Saligny, ☎0722.653.393

2047. **Tehnician** instalator, electrician, mecanic, conditii necesare: cunostinte instalatii sanitare sau electrice, permis de conducere categ. B. Candidatii cu mai putina experienta sunt acceptati. ☎0786.233.779 khasm.group@gmail.com

2048. **Tehnician** interfoane si/sau sisteme alarma. Reprezinta un avantaj experienta ca si conducator auto categoria B in Bucuresti. ☎021.335.84.20/ 0722.307.333 angajari@aba.ro www.abasecurity.ro

2049. **Tehnician** mentenanta, electricieni, instalatori electrician si Instalator pentru cladiri birouri in Bucuresti, Militari si Pipera (metrou). Salariu, tichete masa, sporuri (2000-2.800 net). Program12-24/12-48. Asigurare medicala, mediu de lucru stabil. ☎0766.741.053 office@hrdaily.ro

2050. **Tehnician** pentru sisteme de detectie, supraveghere conditii: studii medii de profil electronica, electrotehnica, telecomunicatii sau cunostinte in domeniul electronicii; vechime minimum 1 an A©n domeniul sistemelor tehnice de alarma impotriva efractiei ☎021.323.54.69 bronec@bronec.ro

2051. **Tehnician** sisteme de securiate IT&C retele de date Tehnicieni pentru intretinere si montaj instalatii curenti slabi, alarmare incendiu, retele de date, IT&C, videointerfonie, control acces, efractie si sisteme de supraveghere DSVCAM. Min 3000 lei net. **5.100 L;** ☎0734.584.562 contact@clasis.ro

2052. **Tehnician** sisteme de securitate, electrician in domeniul sistemelor de curenti slabi (sisteme de securitate/sisteme de detectie incendiu). ☎0729.746.510 adrian.bonciu@security-mania.ro

2053. **Tehnician** vanzari companie multinationala angajeaza tehnician vanzari cu experienta. Cerinte: experienta vanzari, calificare in domeniul electric, permis conducere categoria B. Trimiteti CV la: ☎031.805.87.03 angajari.tehnic@gmail.com

2054. **Tehnician** vending Angajam personal pentru departamentul tehnic in domeniul distribuitoarelor de bauturi calde (cafea)si reci. Se ofera pachet salarial atractiv, autoturism, telefon. CV la email. Detalii la tel.; ☎0770.530.195 office@automatedecafea.net

2055. **Tehnician** veterinar adapost animale angajam tehnician veterinar. ☎0751.113.813/ 0768.912.066 clnica.turbopet@gmail.com

2056. **Tehnician,** experienta in domeniul instalatiilor electrice si sanitare, in domeniul electric si mecanic pt. Ibis Hotels Bucuresti. Oferim salariu atractiv si tichete de masa. CV la email: monica.gheorghe@ibishotels.ro; h3302-qm@accor.com ☎0753.013.343/ 021.300.91.15

2057. **Tehnicieni mentenanta pentru echipa mobila. electricieni, instalatori, frigotehnisti, pentru intretinere instalatii sanitare si electrice in sedii banci si cladiri birouri, posesor permis auto, Bucuresti; ☎0730.280.408/ 021.326.79.79/ 0733.733.178**

2058. **Tehnicieni** mentenanta, electricieni, experienta in echipamente specifice cladirilor de birouri, program in ture 12/24, 12/48 sau de zi 8h/zi, salariu net intre 2.500 - 3000 lei, bonuri de masa, abonament medical, in zona Pipera; **2.500 L;** ☎0752.214.753 hr@genesis-property.net

2059. **Tehnicieni** pentru reclame, Firma productie publicitara din Bucuresti sector 3 angajeaza / formeaza tehnicieni **3.000 L;** ☎0788.231.813 mike@printdivision.ro

2060. **Tehnicieni** sisteme de securitate, Sight Control, angajeaza tehnicieni sisteme de securitate (supraveghere video/ efractie, automatizari/ control acces, detectie alarmare incendiu). Relatii la tel. **3.500 L;** ☎0751.075.987 office@sight-control.ro

2061. **Telecom** M angajeaza ing electricieni, project man Telecom maintenance angajeaza: inginer electrice, project manager santiere, electricienii, tehnicieni cablare structurata; ☎0723.301.194/ 0723.301.196 alexandru@telecommaintenance.ro

2062. **Telefonist,** operator call center persoane cu sau fara experienta pt call center in lb romana. Salariu 1400 lei + decont transport+ bonusuri zilnice si saptamanale. Program luni-vineri 9.00-18.00. Sector 1 ☎0773.937.411 elena.simion@violetgroup.ro

2063. **Termomir SRL angajam muncitori necalificati pt. curatare panouri de cofrare. Salariu brut 2.508 lei, bonuri de masa 15 lei/zi. Program 8 h/zi, L-V. Zona Bucuresti, Ilfov- Bragadiru, transport asigurat; ☎0721.959.093**

2064. **Terratest** angajeaza macaragiu grupa AC macara pe sedinite, cu autorizatei, operator utilaj terasamente (utilaj forat), sudori (calificare), muncitori necalificati; ☎0739.429.787

2065. **Tiger** Security angajeaza agenti de interventie calificati, cu domiciliul in Bucuresti si Ilfov. Cerinte: posesori permis categorie B. Programari pentru interviu la telefon; ☎0741.043.296 recrutari@tiger.ro

2066. **Tiger** Security angajeaza agenti securitate cu/ fara experienta, cu fara calificare pentru obiective in Bucuresti si Ilfov. Tiger Security Services SA, ☎0722.486.618 laurentiu.gheorghe@tiger.ro

2067. **Tiger** Security angajeaza agenti securitate Tiger Security angajeaza agenti securitate pentru centru comercial. ☎0742.022.779

2068. **Tineri** ce detin cunostinte IT, limba engleza la nivel mediu, persoana responsabila cu abilitati de comunicare. Zona: Cora Pantelimon. Tel./ email; ☎0731.308.733 papetarie.office@yahoo.com

2069. **Tineri** pentru receptie hotel, cunoscatori ai limbii engleze. Program de lucru de 12 ore/24 ore A– 12ore/48 ore. Salariul 1.600-1.700 lei ☎0751.190.463

2070. **Tinichigiu** auto (iubitor auto de epoca) in sector 5; ☎0744.670.480

2071. **Tinichigiu** auto, ne marim echipa. Daca esti tinichigiu auto cu experienta si doresti sa te alaturi echipei Cafy JR, service si spalatorie auto, te asteptam sa vii la noi. Ne gasesti in strada Baicului, nr. 50. ☎0765.000.200 contact@cafyjr.ro

2072. **Tinichigiu** auto, ne marim familia de profesionisti. Te asteptam la Top Lac Service. Pachet salarial atractiv: 2.500A–4.500 lei net. **4.500 L;** ☎0721.929.527 florin.gheorghiu@toplacservice.ro

2073. **Tinichigiu/ vopsitor pentru dealer auto cu sau fara experienta, conditii bune de munca, zona Vitan. ☎0758.115.817**

2074. **Tip Top angajeaza muncitori neacalificati, amablatori, operatori, program de lucru in 2 schimburi, salariu 1600 lei net+ bonuri de masa si o masa calda. informatii la tel. 1.600 L; ☎0732.672.654/ 0722.554.851**

2075. **Tip Top angajeaza vanzatoare pentru toate locatiile din Bucuresti. Oferim: salariu motivant, bonus din vanzari, program flexibil. Informatii la tel. ☎0732.672.654**

2076. **Tipografia** Display Total Grup angajam necalificati Tipografia DISPLAY TOTAL GRUP angajam pentru legatorie/ tipografie, lucru cu carton si hartie, muncitori necalificati pentru debavurare cu contract individual de munca perioada nedeterminata. ☎0786.514.661 ioana.lupu@displaygrup.ro

2077. **Tonic** Hub Baneasa angajeaza casier Magazinul Tonic Hub din Baneasa Shopping City angajeaza casier cu program de lucru la 8 ore, salariu 2000 ron net si bonus in functie de vanzari. Detalii la telefon; ☎0752.300.098 Office@tonic-hub.ro

2078. **Toyo** Aviation SRL angajeaza economist-contabil asigura inregistrarea documentelor, tine evidente si infocmeste diverse rapoarte specifice activitatii financiar-contabile. Cerinte: studii superioare, experienta 2 ani in contabilitate valutara ☎0728.859.048 vanessa.chirita@toyomotor.ro

2079. **Tractorist** rutierist cu experienta, cat Tr si B, firma ce activeaza in domeniul electric; ☎0743.047.807 resurse.umane@montajelectric.ro

2080. **Transator** macelar carne cantina situata in zona Pipera angajeaza transator /macelar pentru portionare, fasonare carne ☎0742.668.259/ 0744.487.028 mihai.eatetc@yahoo.com

2081. **Transator peste proaspat, oferim 2.000 lei net, tichete masa, masa calda; ☎0757.029.705**

2082. **Transator** vita/ macelar, program 8 ore, contract de munca pe perioada nedeterminata, salariu net 2.700 lei+ tichet de masa. Tichet cadou: Paste, Craciun, zi nastere- 150 lei; ☎0737.199.032

2083. **Transator/** dezosator pui, program 8 ore, contract de munca pe perioada nedeterminata, salariu net 2.200- 2.500 lei+ tichete de masa. Tichet cadou: Paste, Craciun, zi nastere- 150 lei; ☎0737.199.032

2084. **TrickSHOT** angfajeaza bucatar/ ajutor bucatar Restarantul trickSHOT Promenada Mall angajeaza bucatar sau ajutor bucatar pentru diferite sectii: cald, grill si rece. Program: 2 zile lucru/2 zile libere. Carte de munca. Transport. Bonusuri. ☎0756.143.306 recrutare@trickshot.ro

2085. **Turkish** kitchen- Anglia (Brentwood) se cauta ospatari (baieti) cu experienta, si sa vb engleza (mediu), pt restaurant turcesc in UK. Se ofera cazare gratuita, mancare, tips si salariu atractiv. Astept un e-mail cu CV-ul; ☎+447984064187 catalina.dragan26@yahoo.ro

2086. **Turnator** formator neferoase Angajez turnator formator neferoase.Salariu + bonusuri in functie de performanta.Cer si ofer seriozitate si implicare.Se asigura transport si abonament transport in comun decontat. **2.500 L;** ☎0722.433.350

2087. **Turnator,** formator neferoase. Transport asigurat si decontat,program de lucru de 8 ore. Se asigura bonusuri in functie de performante. **2.500 L;** ☎0722.433.350

2088. **Ucenic** electrician auto si mecanic auto. pentru societate service auto sediul in Buc., sector 2, ☎0730.444.450 hr@cdy.ro

2089. **Ucenic vopsitor auto Avia Motors isi mareste echipa de profesionisti! Daca iti doresti sa lucrezi in domeniul auto, noi iti asiguram suport in dezvoltarea profesionala pentru meseria de vopsitor auto.Trimite un CV sau vino la punctul de lucru din Bucuresti, sector 6, str. Dreptatii nr. 1. Relatii la telefon. ☎0747.010.358 elisa.sarluceanu@aviamotors.ro**

2090. **Vanatoare,** vanzator Cofetaria angajeaza vanzator/vanzatoare. Experienta nu este necesara. Salariu net 1700, carte de munca. 7 ore/zi, 5 zile/saptamana (35 ore). **1.700 L;** ☎0723.550.111 cvuri.office@gmail.com

2091. **Vanzatoare angajam pentru Auchan Vitan si Cora Lujerului. Salariu 2000 ron. ☎07555.200.032**

2092. **Vanzatoare** angajam pentru magazin alimentar zona Drumul Taberei, program 5 ore (17.00-22.00). ☎0768.002.516

2093. **Vanzatoare** angajez full-time, 8 ore pe zi, 2 weekend-uri pe luna, trimiteti CV la adresa de mail office@ciorapi.com.ro sau sunati la tel. rel. Salariul net afisat 1.700 ron (bani in mana). **1.700 L;** ☎0728.437.301 office@ciorapi.com.ro

2094. **Vanzatoare** Angajez vanzatoare pentru magazin market, conditii avantajoase de munca, program in ture, locatie Soseaua Giurgiului sector 4 **1.900 L;** ☎0767.041.109/ 0761.859.237 multiimage@yahoo.com

2095. **Vanzatoare bistro zona Piata 1 Mai; ☎031.432.85.65/ 0764.788.373**

2096. **Vanzatoare cu experienta in cofetarie. Program o zi cu o zi. 2.500 lei net, locatie sector 3 metrou. ☎0799.697.050**

2097. **Vanzatoare** cu sau fara experienta, pt. mag. alimentar zona Nerva Traian, 8 h, CM, masa; ☎0722.504.063/ 021.346.17.64

2098. **Vanzatoare** Firma specializata in inramari profesionale de tablouri, angajam vanzatoare pt magazinul Kon Art din magazinul Carrefour Orhideea. Job-ul nu necesita experienta anterioara. ☎0721.413.026 anca.apojoga@gmail.com

2099. **Vanzatoare** in magazin confectii dama in Liberty Mall. CV la email ☎0722.637.888 office.formatlady@gmail.com

2100. **Vanzatoare** magazin alimentar langa Piata Victoriei. Programul de lucru este de la 7.00-19.00. o saptamana cu urmatoarea libera. Salariul 1.500 lei; ☎0723.293.240

2101. **Vanzatoare** magazin alimentar si bar, zona pod Strand, salariu net, **2.200 L;** ☎0734.406.034

2102. **Vanzatoare** magazin alimentar zona Floreasca;

2103. **Vanzatoare** magazin de produse hand made si bijuterii angajeaza vanzatoare full time pe perioada nedeterminata. ☎0736.648.689

2104. **Vanzatoare** magazin non stop, vanzare pe la geam, zona Rond Cosbuc, salariu foarte bun, conditii excelente,cerem si oferim seriozitate; ☎0722.250.811

2105. **Vanzatoare** nou 2018, cu experienta in complexul IDM Basarab (vizavi pod Basarab) in magazin imbracaminte barbati (costume sacouri camasi pantaloni) relatii la telefon. **1.900 L;** ☎0786.869.433 ltricrolux@gmail.com

2106. **Vanzatoare** numai 6,5 ore/zi 1800 lei. Supermarket situat in zona Uniri-B.dul Marasesti cautam o persoana cu minime cunostinte in vanzarea produselor tip fast food. Garantam programul afisat . **1.800 L;** ☎0727.815.625 office@clic-market.ro

2107. **Vanzatoare** operator calculator, salariu motivant, zona Doraly Voluntari; ☎0767.709.529

2108. **Vanzatoare** pentru carmangerie Piata Crangasi, program 2 zile libere, 2 la munca, salariu negociabil. ☎0764.431.955

2109. **Vanzatoare** pentru firma cu sediul in Voluntari. Cunostinte operare PC, Office, contabilitate primara,(nir, facturi, fisa de magazie, registru de casa, operare casa marcat. Program luni-vineri 9-17, sambata 9-13; **3.000 L;** ☎0720.795.533

2110. **Vanzatoare** pentru macelarie: La Mircea Macelaru, zona piata 1 Mai, full time, salariu atractiv, masa asigurata, pentru mai multe detalii sunati la nr de tel din anunt; ☎0720.832.923 info@lamireceamacelaru.ro

2111. **Vanzatoare** pentru magazin alimentar Titan Ambrozie. Salariu net 1800-2000, ☎0722.359.449 ilie_lixandru@yahoo.com

2112. **Vanzatoare** pentru magazine cu lenjerie intima Jolidon din Complexul comercial IDM Basarab sect 1 si Complexul comercial SIR sect 6. Salariul minim incepe de la 1.800 lei net. Tel: ☎0771.056.425 pnandora@gmail.com

2113. **Vanzatoare pentru mic magazin alimentar, doar produse ambalate (fara cantar, feliator) angajeaza Gei Market, zona Parc Carol, Cutitul de Argint, ☎021.323.05.15/ 0728.142.542**

2114. **Vanzatoare** salariu motivant; ☎0745.133.242

2115. **Vanzatoare** salariu net 1800 ron. Cautam colege, pentru magazinul de dulciuri Bucuria; cerinte: onesta, puncluala, responsabila, sociabila. Salariu: 1800 lei, **1.800 L;** ☎0740.972.717/ 0724.000.060 bucuriaromania@gmail.com

2116. **Vanzatoare** Unirii zona, magazin carne angajam vanzatoare, salariul 2100 lei net, program o zi cu o zi, deasemenea angajam lucratori pentru curatenie, magazin carne, salariul 1800 lei, program o zi cu o zi; ☎0769.210.009

2117. **Vanzatoare** Vanzatoare magazin alimentar, macelarie in Titan, Fizicienilor . ☎0722.359.449 ilie_lixandru@yahoo.com

2118. **Vanzatoare** - cofetaria Art Dessert, Bucurestii Noi vanzatoare cofetarie, zona Bucurestii Noi; Salariu net de 2100 lei (dupa primele 3 luni); contract pe perioada nedeterminata; Adresa: Sos. Buc. - Targoviste nr. 22, Sector 1; **2.100 L;** ☎0722.305.398 emilia@emex-romania.ro

2119. **Vanzatoare** / vanzator cu experienta relevanta ptr linie tip "impinge tava" (ciorbe, gratare, salate, garnituri, etc), agil, corect, educat, amabil, ingrijit. Luni-Vineri = 9 ore / zi, Sambata, Duminica si Sarbatori - liber. Sal. 2000 - 2500 Lei. **2.500 L;** ☎0761.686.753 clienti@contabconsult.ro

2120. **Vanzatoare** Cato Lipscani Cato Lipscani angajeaza vanzatoare. Salariu incepand de la 2000 lei net, in mana, **2.000 L;** ☎0762.344.122 cato.bucuresti@gmail.com

2121. **Vanzatoare** centru costume carnaval full time (program 9 ore-1 ora pauza masa), sambata, duminica liber. Mediu de lucru placut. Nu necesita experienta. Persoana sociabila, placuta. **2.000 L;** ☎0770.677.450 office@partyfactory.ro

2122. **Vanzatoare** cofetarie angajam domn sau doamna pt postul de vanzator cofetarie. Zona metrou Timpuri Noi. **2.400 L;** ☎0785.082.421

2123. **Vanzatoare** Cofetarie Mihai Eminescu, 2000 lei, Mihai Eminescu intersectie cu Viitorului, o zi cu o zi cate 12 ore. Experienta constituie avantaj. **2.000 L;** ☎0773.967.527 smart.desert@gmail.com

2124. **Vanzatoare** cosmetice si produse naturiste sector 2, zona sector 2, Bucur Obor. ☎0764.471.471 enecristina1972@gmail.com

2125. **Vanzatoare** cu experienta la magazin mixt pe Calea Mosilor. Tudor; ☎0723.216.477

2126. **Vanzatoare** cu experienta serioasa si motivata pentru magazin cu bijuterii in galeria Cora Lujerului. Program 12h/zi 15 zile lucratoare/luna. Se ofera salariu fix, comision, bonusuri, venit in mana 1800-2500 lei. ☎0725.978.599

2127. **Vanzatoare** cu experienta pt restaurant Chocolat salariu fix + bonuri de masa, program 2/2, full time/part time, **2.700 L;** ☎0742.288.504 dutu.annamaria@gmail.com

2128. **Vanzatoare cu experienta, magazin alimentar Ghencea-Crangasi, program 16,00-24,00, variante, salariu 1.800- 2.400 lei; ☎0723.655.622**

2129. **Vanzatoare** cu experienta, oferim un loc de munca pentru postul de vanzatoare in domeniul alimentar. Zona Drumul Taberei, fosta Tricodava. Oferim 1.700 Lei in mana + contract, se lucreaza o zi da una nu. Relatii la tel. **1.700 L;** ☎0754.048.835 arondraghila@gmail.com

2130. **Vanzatoare** cu experienta, pentru magazin articole copii, Str. Iuliu Maniu nr. 59 salariu 1.500 L, comision 1% din vanzare, carte de munca, **1.500 L;** ☎0726.489.742 octavian_69ro@yahoo.com

2131. **Vanzatoare** cu experienta, serioasa si motivata pentru magazin cu bijuterii in galeria Carrefour Vulcan. Program 12 h/zi 15 zile lucratoare/luna. Se ofera salariu fix, comision, bonusuri. Venit in mana 1800-2500 lei. ☎0725.978.599

2132. **Vanzatoare** cu experienta, magazin alimentar minimarket, zona Buzesti-Berzei, carte munca, salariu in mana 2500 lei, 5 zile pe saptamana, program 09.00-19.00. 2 week-end-uri se lucreaza si 2 libere. Seriozitate. **2.500 L;** ☎0760.064.046 aioan.mail@gmail.com

2133. **Vanzatoare fast-food, gogosareasa, bucatareasa, Piata Cultural, sector 4, salariu atractiv + bonusuri; ☎0727.041.291**

2134. **Vanzatoare fast-food, gogosareasa, bucatareasa, Piata Cultural, sector 4, salariu atractiv + bonusuri; ☎0727.041.291**

2135. **Vanzatoare** Fornetti pentru Carrefour Colentina ☎0731.294.609 office@kingofsweets.ro

2136. **Vanzatoare** GSM cu experienta in domeniu, pentru insula cu profil accesorii GSM, atentie: nu service. Program 09:30-18:30. Duminica liber. Salariu+comision ajunge la 2000-2500 lei/luna. ☎0723.205.928/ 0726.219.075 Ingridsmarandache@yahoo.com

2137. **Vanzatoare in incinta magazinului Auchan Militari, la o insula de marochinarie. Relatii la tel. ☎0742.315.336/ 0740.653.445**

2138. **Vanzatoare** la fabrica de paine Fabrica de Paine in zona Morarilor, sect 2, angajam personal si vanzatoare. Rugam seriozitate si dorinta de munca. ☎0728.494.247 kanimpex@yahoo.com

2139. **Vanzatoare** macelarie, sos. Pantelimon, societate cu peste 200 de angajati va deschide in Bucuresti, Sos. Pantelimon magazin de carne incepand cu 29 octombrie 2018. Program de lucru fix, salariu atractiv, bonusuri **2.000 L;** ☎0721.791.736 costin.marinache@gmail.com

2140. **Vanzatoare** magazin alimentar zona Republica Asteptam CV-ul dv. la adresa de mail sau sunati; ☎0735.162.588 manololmdistribution@gmail.com

2141. **Vanzatoare** magazin alimentar. Angajam vanzatoare pentru magazin alimentar situat in piata noua Obor. Oferim carte de munca, salariu 2000 de lei in mana, program flexibil si conditii foarte bune de munca; **2.000 L;** ☎0762.921.642 Astonabucuresti@gmail.com

2142. **Vanzatoare** magazin carne Carmangeria Mantuleasa, angajeaza vanzatoare care a lucrat in domeniu, salariul este de 1800 lei netto (3100lei), program o zi cu o zi libera, bonuri de masa in valoare de 300 lei lunar; ☎0769.210.009

2143. **Vanzatoare** magazin copii Baneasa cautati un loc de munca stabil, va place sa lucrati intr-un colectiv relaxat, va place sa relationati si sunteti prietenoasa, sunteti punctuala si aveti experienta in gestiune si vanzare ☎0726.182.571 office@annebebe.ro

2144. **Vanzatoare** magazin haine salariu 2000 lei + comision zilnic, detalii la telefon. **2.000 L;** ☎0727.379.884 georgianagradinaru009@gmail.com

2145. **Vanzatoare** magazin jucarii Piata Veteranilor, La 1 min de metrou Lujerului, program 2 zile lucratoare cu 2 libere. Prg maq I-v: 09.00-20.00, s: 09.00-17.00, d: 09.00-14.00. Contract per. nedeterminata. Nu necesita experienta. Salariul net, **1.500 L;** ☎0721.544.982/ 0745.503.179 Office@productdevelopment.ro

2146. **Vanzatoare** magazin lenjerie intima zona Auchan Titan. ☎0745.980.959

2147. **Vanzatoare** magazin mixt Piata Victoriei Firma angajeaza vanzatoare sau vanzator cu experienta pentru magazin mixt Piata Victoriei, program 8 ore cu carte de munca, salariu atractiv. ☎0722.645.728/ 0730.256.994 Costache.marian11@yahoo.com

2148. **Vanzatoare** magazin mobila Producator paturi tapitate si mobilier. Experienta nu este obligatorie, dar este un avantaj. Salariul si programul de lucru se vor negocia in urma interviului. Bonusuri la fiecare vanzare, **2.000 L;** ☎0768.323.784 Mierloianamaria@yahoo.com

2149. **Vanzatoare** mercerie Ion Mihalache C?ut?m o colega pt magazinul nostru de mercerie din B-dul Ion Mihalache. Salariu 1500 - 2000 in functie de abilitati, **2.000 L;** ☎0723.160.120 office@ralf.ro

2150. **Vanzatoare** mezeluri supermarket zona Iancului Oferim o prima de angajare in valoare de 1.000 lei pentru postul de vanzatoare mezeluri. Se acorda un salariu de 1.700 lei, 300 lei bonuri de masa. Program de lucru avantajos inclusiv duminica liber, ☎0758.108.240/ 021.252.21.90 intermacedonia98@yahoo.com

2151. **Vanzatoare** patiserie Cu sau fara experienta. Program: L-V 06-16.30, S-D liber. Zona Colentina Fundeni **2.400 L;** ☎0742.266.859

2152. **Vanzatoare** patiserie Patiseria Tismana, zona Colentina-Fundeni, angajeaza vanzatoare cu sau fara experienta. Program: L-V 06.00-16.30, sambata-duminica liber, salariu 2400Lei. Relatii tel. **2.400 L;** ☎0742.266.859

2153. **Vanzatoare** patiserie program 8 ore pe zi +un weekend da unu nuprogramul in 2 schimburi o saptamana dimineata de la 5:30la 13.30 o sapt. dupa amiaza de vla 13:30 la 21:30 zona Tineretului; **2.400 L;** ☎0761.116.622 gywliano@yahoo.com

2154. **Vanzatoare patiserie si patisera cu experienta. Coditii avantajoase, zona Berceni nr. 35. Rog seriozitate; ☎0723.384.312**

2155. **Vanzatoare** patiserie, program 8 ore pe zi in 2 schimburi, o sapt. dimineata de la 5:30 la 13:30, o saptamana dupa amiaza de la 13:30 la 21:30, si 2 sambete pe luna de la 5:30-16:00, zona Stefan cel Mare, **2.200 L;** ☎0761.116.622 gywliano@yahoo.com

2156. **Vanzatoare** patiserie, personal patiserie. Zona Mihai Bravu Vitan angajam personal patiserie cu experinta sau fara covrigari ajutor patiseri vanzatoare; ☎0721.880.281

2157. **Vanzatoare pentru locatiile Tip Top din Bucuresti. oferim: salariu motivant, bonus din vanzari, program flexibil, informatii la tel. ☎0732.672.654**

2158. **Vanzatoare** pentru magazin alimentar situat in Militari Residence, program flexibil, salariu **1.700 L;** ☎0766.074.163

2159. **Vanzatoare** pentru magazin bijuterii aur si argint, in incinta AFI Cotroceni, urgent, experienta in vanzari reprezinta un avantaj. Pentru interviu trimiteti CV la adresa de email ☎0744.974.572 magda.trusca@rubin2000.ro

2160. **Vanzatoare** pentru magazin cu articole textile, salariu fix plus procent din vanzare, salariu discutabil, c. munca pe perioada nedeterminata, sector 6 ☎0740.901.205 berkbimmrc95@yahoo.com

2161. **Vanzatoare** presa la chiosc sector 2, cu CM, salariu 1.000- 1.500 lei net; ☎0722.250.795

2162. **Vanzatoare** raion mezeluri Angajam vanzatoare pentru raion mezeluri in sectorul 5. ☎0720.029.960/ 0761.330.988 colibasanu@yahoo.com

2163. **Vanzatoare** Samsonite, Satu Mare, Shopping City Magazin Samsonite, inaugurare 6 decembrie 2018, in centrul comercial Satu Mare Shopping City, este in cautarea unor noi colege pentru postul de consultant vanzari! Salariu: 1800 lei plus comision, **1.800 L;** ☎0729.440.449 sigrid.cirti@gbsystem.ro

2164. **Vanzatoare** sau vanzator, nou 2018. Firma confectii haine barbati angajam vanzatoare sau vanzator doar cu experienta in complexul comercial IDM Basarab vizavi pod Basarab cu program full, L-S: 10-20, D: 10-16, **1.900 L;** ☎0786.869.433 ltricrolux@gmail.com

2165. **Vanzatoare** si ajutor vanzatoare cofetarie, patiserie in Cartier Aviatiei angajam vanzatoare la 5 min de metrou Aurel Vlaicu. Program 2 cu 2 sau 1 cu 1 sau 5 cu 2. Detalii; ☎0741.777.509

2166. **Vanzatoare stand haine dama complex bazar Obor, 2 libere/ saptamana, contract. Rugam si oferim maxima seriozitate, salariu 2.000 L; ☎0762.337.607**

2167. **Vanzatoare** zona Gorjului, pentru magazin alimentar in zona Gorjului, program 7 ore un weekend full cu unu liber, salariu 1750 ron, prime sarbatori, bonusuri de realizari lunare, **1.750 L;** ☎0762.875.435

2168. **Vanzatoare,** alatura-te echipei noastre. Magazin Fornetti zona Piata Unirii angajeaza vanzator, vanzatoare: program in ture, salariu motivant, bonusuri, bonuri de masa. Detalii la nr: ☎0720.555.479 mihaelacristinadeaconu@gmail.com

2169. **Vanzatoare,** casiera si ajutor vanzatoare pentru magazin zona Prelungirea Ghencea, Drumul Taberei. Salariu atractiv ☎0763.799.984

2170. **Vanzatoare,** magazin non stop situat in zona rond Cosbuc angajam vanzatoare cu experienta, carte de munca, program convenabil in ture, salariu foarte bun, conditii excelente, securitate maxima, rog seriozitate; ☎0722.250.811 businesslandalex@yahoo.com

2171. **Vanzatoare,** pt cofetarie-gelaterie, in mall AFI Cotroceni, fata/d-na nefumatoare, serioasa, program de 8 h/zi, 5 zile/sapt, in ture. Salariu: 1.400 lei net+300 lei in bonuri de masa + decontare transport. **1.700 L;** ☎0720.682.997

2172. **Vanzatoare,** vanzator, zona Berceni, sector 4, rog seriozitate; ☎0786.434.343 fi0la@yahoo.com

2173. **Vanzatoare,** modelator in zona Afi Cotroceni simigeria Luca Afi Cotroceni, angajeaza: vanzatoare si modelatori. Oferim salariu 2000 lei si program flexibil. Pentru mai multe detalii, va rugam sa ne contactati la nr - Vasile ☎0752.891.232 recrutare@simigerialuca.ro

2174. **Vanzatoare,** modelator in zona Piata Romana Simigeria Luca, Piata Romana, angajeaza vanzatoare si modelator. Oferim salariu 2000 lei si program flexibil. Pentru mai multe detalii, va rugam sa ne contactati la nr, Madalina. ☎0768.932.493 recrutare@simigerialuca.ro

2175. **Vanzatoare,** modelator in zona Piata Victoriei Simigeria Luca, Piata Victoriei, angajeaza vanzatoare si modelator. Oferim salariu 2000 lei si program flexibil. Pentru mai multe detalii, va rugam sa ne contactati la nr, Gabriela. ☎0743.544.027 recrutare@simigerialuca.ro

2176. **Vanzatoare,** modelator in zona Tineretului Simigeria Luca Tineretului angajeaza vanzatoare si modelator. Oferim salariu 2000 lei si program flexibil.Pentru mai multe detalii, va rugam sa ne contactati. Nicu; ☎0763.319.833 recrutare@simigerialuca.ro

2177. **Vanzatoare,** modelator, ajutor pizzer Piata Unirii Simigeria Luca Piata Unirii angajeaza vanzatoare, modelator si ajutor pizzer. Oferim salariu 2000 lei si program flexibil. Pentru mai multe detalii, va rugam sa ne contactati. Iulia; ☎0723.059.813 recrutare@simigerialuca.ro

2178. **Vanzatoare,** modelator, ajutor pizzer Piata Vitan Simigeria Luca Piata Vitan angajeaza vanzatoare, modelator, ajutor pizzer. Oferim salariu 2000 lei si program flexibil. Pentru mai multe detalii, va rugam sa ne contactati. Florin; ☎0723.611.090 recrutare@simigerialuca.ro

2179. **Vanzatoare,** modelator, in zona Piata Domenii Simigeria Luca Piata Domenii, angajeaza: vanzatoare, modelatori. Oferim salariu 2000 lei si program flexibil. Pentru mai multe detalii, va rugam sa ne contactati la nr, Rodica. ☎0773.369.050 recrutare@simigerialuca.ro

2180. **Vanzatoare,** modelator, ospatar in zona Militari Simigeria Luca Militari angajeaza vanzatoare, modelatori si ospatar. Oferim salariu 2000 lei si program flexibil. Pentru mai multe detalii, va rugam sa il contactati pe Dan la numarul: ☎0766.576.019

2181. **Vanzatoare,** modelator, ospatar zona metrou Pipera Simigeria Luca metrou Pipera angajeaza vanzatoare, modelator, ajutor pizzer si ospatar. Salariu 2000 lei, program flexibil. Pentru mai multe detalii, va rugam sa ne contactati. Alin; ☎0744.783.217 recrutare@simigerialuca.ro

2182. **Vanzatoare,** patiser si modelator covrigi cu experienta, in sectoarele 4 si 5; vanzatoare in domeniul panificatie si patiserie. **1.800 L;** ☎0743.278.200

2183. **Vanzatoare,** urgent, angajez vanzatoare cu experienta si calificare, salariu foarte avantajos. Mag

LOCURI DE MUNCĂ

2229. **Wisebox** Companie multinationala food delivery angajeaza Soferi livratori cu masina proprie sau pe scuterul firmei la locatia cea mai apropiata de casa, se ofera salariu 3.500 Lei, tichete de masa, 6 lei/ comanda, in medie de 30 comenzi zilnic, tips, contract de munca, concediu. CV la: **3.500 L;** ☎0747.815.440/ 0799.831.111/ 0720.987.739 claudia.petre@wisebox.ro

2230. **Wisebox Companie multinationala food delivery angajeaza soferi livratori cu masina proprie sau pe scuterul firmei la locatia cea mai apropiata de casa, se ofera salariu 3500 lei, tichete de masa, 6 lei/ comanda, in medie de 30 comenzi zilnic, tips, contract de munca, concediu. CV la mail; 3.500 L; ☎0747.815.440/ 0799.831.111/ 0720.987.739 claudia.petre@wisebox.ro**

2231. **Zen** - Sushi Bucuresti, angajeaza ajutor de bucatar. Se ofera training la locul de munca; ☎0774.456.858

2232. **Zidar, zugrav, rigipsar. Cerinte: experienta in domeniu de constructii;experienta in renovarea apartamentelor si a birourilor; caracter onest, cinstit si placut, care se poate integra usor in colectiv; seriozitate si profesionalism; experienta cu vopsele decorative - constituie un avantaj. Descriere: amenajarea si modificarea spatilor interioare; mentenanta sediilor; program L-V; ☎0761.247.825**

2233. **Zidari,** 20 de zidari. Salariu brut 4132 Ron. Salariu net 2800 ron. Salariu net cuprinde: 2.385 Ron in cont, 315 Ron bonuri de masa, 100 Ron bonus Paste si Craciun. Zona de lucru Auchan Militari, **4.132 L;** ☎0733.822.822 contact@transparentresidence.com

2234. **Zidari,** dulgheri, muncitori necalificati, suntem specializati in constructii de case si dorim sa angajam zidari, dulgheri si muncitori necalificati.Oferim si cerem seriozitate ☎0769.470.903

2235. **Zilieri** in constructii cu sau fara experienta, program 8-18, salariul platit in fiecare seara, pe perioada colaborarii se asigura echipament de lucru, contract de munca si cazare. **130 L;** ☎0723.153.211

2236. **Zilieri** in constructii pentru firma din Bucuresti salariu platit in fiecare seara sau saptamanal, program 08-18, lucrari in Bucuresti, de lucru toata perioada anului, pe timp ploios si iarna se lucreaza la interior, posibilitate cazare contracost. **130 L;** ☎0723.153.211

2237. **Zilieri.** Vrei sa iti rotunjesti veniturile?Ei bine, vino in echipa noastra de zilieri. Poti castiga intre 100 si 150 lei pe zi, iar programul il faci in functie de disponibilitatea ta. Pentru mai multe detalii sau inscrieri:contacteaza-ne la numarul de tel. ☎0738.749.656

2238. **Zugrav** - rigipsar sau faiantar. salariu fix + sporuri in functie de lucrari. Pentru amenajari interioare, zugrav, faiantar sau zugrav, rigipsar, program 08 - 18; **2.700 L;** ☎0727.121.919 mediaexpert2010@yahoo.com

2239. **Zugrav,** faiantar experienta, banii seara, 130 lei/zi, zugrav experienta glet plata la zi sau saptamana, doar persoane serioase si de calitate, exclus alcoolici sau falsi meseriasi, la ap.vile si scari de bloc, rog si ofer seriozitate; prog. 8-18. **150 L;** ☎0766.228.168

2240. **Zugrav,** rigipsar, lacatus, faiantar. Societate comerciala angajeaza urgent pentru postul de zugrav, rigipsar, lacatus, faiantar. Bucuresti; ☎0723.634.927

2241. **Zugravi** finisori cu experienta, societate comerciala angajeaza zugravi-finisori, zona metrou Dimitrie Leonida. Salariu atractiv, plata la doua saptamani(fara intarziere), carte de munca la 8 ore. **3.000 L;** ☎0745.514.148 sebi_priest@yahoo.com

2242. **Zugravi** salariu de pana la 3900 ron Angajam zugravi cu experienta. Lucrari: aplicare glet, slefuit, amorsa, vinarom. Carte de munca. 130-150 RON pe zi. Program de luni pana vineri 8-18, sambata 8-14. Plata la 2 saptamani. **3.900 L;** ☎0731.312.211

2243. **Zugravi** si faiantari incapand de la 160 lei/zi si muncitori neclalificati, 120 lei/zi; ☎0722.483.384

2244. **Zugravi** si rigipsari cauta zugravi si rigipsari ofer 130 ron/zi, plata se face saptamanal sambata, santierul este pe Bul.Timisoara, statia Frigocom, mai multe detalii la tel; **130 L;** ☎0763.095.341

2245. **Zugravi,** angajam 20 de zugravi. Salariu brut 4132 Ron. Salariu net 2800 Ron. Salariu net cuprinde: 2385 Ron in cont, 315 Ron bonuri de masa, 100 ron bonus Paste si Craciun. Zona de lucru Auchan, Militari **4.132 L;** ☎0733.822.822 contact@transparentresidence.com

2246. **Zugravi,** angajam cu carte de munca, perioada nelimitata, pentru finisaje interioare, salariu neg., lucrari numai in Bucuresti, constructii noi; ☎0761.876.882

2247. **Zugravi,** faiantari, muncitori amenajari Societate angajam personal constructii amenajari interioare, faiantari, zidari, zugravi, etc. Se ofera salariu si bonusuri. Detalii la telefon; ☎0722.647.127 office.upre@gmail.com

2248. **Zugravi,** rigipsari, societatea noastra angajeaza zugravi si rigipsari pentru lucrari in Bucuresti si in tara. Oferim salariu motivant si bonusuri. ☎0725.534.662/ 0725.534.662 lucian.sava@menson.ro

Oferte part time

1. **Activitate** de colaborare pt activi si pensionari 3-4 ore, castig progresiv; ☎0723.141.334

2. **Activitate** inteligenta, 3-4 ore/zi, activi si pensionari, minim liceul, venit progresiv motivant, Vlad; ☎0723.595.764

3. **Agent** de curatenie, program part time, pentru spatii de birouri, program 6,00-8,30, zona metrou Aurel Vlaicu. Asiguram decontare transport. ☎0799.777.057 office@curatenieindetaliu.ro

4. **Agent** de curatenie, program part time, pentru spatii de birouri, program 6:00-8:30 si/sau 9:00-12:00 zona Militari. Asiguram decontare transport. ☎0799.777.057 office@curatenieindetaliu.ro

5. **Agent** curatenie cu sau fara experienta pentru sambata, **10 L;** ☎0756.623.843 structuri.lemn@yahoo.com

7. **Agenti** curatenie, zona Romana, angajam personal curatenie pentru locatie centrala de birouri, colaborare de lunga durata, program 6.00-14.00/ 14.00-18.00, CV obligatoriu ☎0762.099.552 orcaunivers@yahoo.com

6. **Agent** curatenie Firma curatenie cauta femeie pentru birouri Bucuresti, zona Fashion House Militari, program 4 zile pe saptamana (luni-joi), 8 ore/zi. Salariul net 1200 ron/luna. Se ofera si abonament Ratb lunar. **1.200 L;** ☎0722.590.504 adriana@prieteniicurateniei.ro

8. **Agenti** de asigurari in sistem de brokeraj, vrei sa castigi bani activand intr-un domeniu atractiv, care ramane in permanenta de viitor, intr-o companie de top pe piata de asigurari din Romania. Te asteptam sa te alaturi echipei Ritter Broker ☎0374.600.700/ 0755.100.102 office@ritter.ro

9. **Ajutor** de vulcanizator cu sau fara experienta salarizare 1500-3000 urgent oferim cazare, **3.000 L;** ☎0726.215.246 buildprest@yahoo.com

10. **Ajutor** in bucatarie pentru curatat legume curatenie si spalat vase, program luni-vineri 14:00-19:00 si 2 sambete/luna 07:00-12:00.O masa pe zi, contract de munca, posibilit. de avansare, zona metrou Costin Georgian. **1.000 L;** ☎0749.997.100 comenzi@bucateperoate.ro

11. **Asistent** marketing manager, Sc Caminero Int'l Bucuresti sector 3 angajeaza in conditii avantajoase **2.500 L;** ☎0760.725.962 gelupantea@yahoo.com

12. **Asistenta** personala, fizic placut, pentru colaborare de lunga durata, program flexibil 2-3 ore saptamana. Rog foto si detalii; ☎ alex_sima30@yahoo.com

13. **Asistenta** medicala, Gradinita lui David cauta asistenta medicala pentru triajul copiilor. Cautam cadru medical cu experienta. Salariul este de 1000 de Ron, program-8:00-13:00; **1.000 L;** ☎0769.245.552

14. **Asistenta** pasionata de croitorie, probe vestimentare pentru excursie riscanta. Cerinte: incadrata disponibila pentru voluntariat; ☎0760.056.798

15. **Asistenta** Personala aspect fizic placut, pozitiva, sociabila, cu sau fara experienta, program flexibil 2-3 ore pe zi, salariu avantajos, rog descriere cu foto pe whatsapp / e-mail. ☎0735.984.504 smartmedia93@yahoo.com

16. **Asistenta** personala urgent, doamna, domnisoara, ofer salariu atractiv; ☎0752.322.255

17. **Asistenta** personala director general Director companie multinationala, 43 ani, caut o asistenta personala pentru o colaborare, part time, pe termen lung. Rog prezentare cu poze la adresa. Varsta maxima 30 ani. **4.500 L;** ☎ sorinm2009@yahoo.com

18. **Asistenta** personala pentru afacerist abordabil, afacerist sarmant, caut pentru postul de asistenta personala, tanara doamna sau domnisoara, draguta, dezinhibata, program flexibil, 2-3 ore pe saptamana, rog foto si descriere pe mail **1.200 €;** ☎0725.144.232 firstalladrian@yahoo.com

19. **Asistenta** personala program flexibil termen lung, seriozitate si intelegere pentru o persoana cu aceleasi calitati. Putem discuta prin WhatsApp la telefon sau prin mesaje pentru mai multe informatii. Se poate oferi si cazare, cadoul tau perfect; ☎0726.053.774

20. **Asistenta** personala, 1500 euro lunar. Raspund numai la sms/ whatsApp cu descriere. ☎0770.985.653

21. **Asistenta** personala, dezinhibata, aspect fizic placut, abilitati de comunicare. Salariu avantajos, program flexibil 2 ore pe saptamana, plata zilnica. Pentru inscriere rog email cu poze si date; ☎ uninsdistins@yahoo.com

22. **Asistenta** personala, prezentabil, caut asistenta personala, draguta, 2-3 ore pe saptamana. Seriozitate si confidentialitate. Astept email cu foto; ☎ affection122016@gmail.com

23. **Asistenta** personala/manager Rasig Imobiliare, angajeaza asistenta personala pentru directorul general; **3.500 L;** ☎0732.211.111 daniel.raeceanu@rasig.ro

24. **Avon** Romania si Oriflame recruteaza reprezentanti vanzari, vrei un venit suplimentar contacteaza-ma. CV pe e-mail: rehauoffice@gmail.com, **2.500 L;** ☎0771.174.179 rehauoffice@gmail.com

25. **Barista** cu sau fara experienta pentru coffeshop din zona centrala, sambata si duminica - part time. Mai multe informatii la tel. sau CV in email ☎0745.574.230/ 0745.574.230 ella.translucid@gmail.com

26. **Bona** part time, angajare imediata Muncii, copil 1 an, 9-14, L-V, 1200 Lei (poate fi si studenta). Iancului, 10-15, L-V, copil 1 an si 7 luni, 1500 L (poate fi si studenta).Famileto, comision 20% din primul salariu **1.500 L;** ☎0724.617.662

27. **Bona** part time, angajare imediata Muncii, copil 1 an, 9-14, I-v, 1200 lei (poate fi si studenta). Iancului, 10-15, I-v, copil 1 an si 7 luni, 1500 L (poate fi si studenta). Famileto, comision 20% din primul salariu, **1.500 L;** ☎0724.617.662

28. **Bona** part-time. Angajam persoana tanara, voioasa, calma, rabdatoare pt ingrijire copii 3 ani. Program Luni - Vineri 17.00 - 22.00, Sambata 11.00 - 16.00. Salariu atractiv, zona Fundeni; ☎0733.670.290

29. **Bona,** part-time in zona Gradina Icoanei Recrutam bona pentru familie deosebita in zona Gradina Icoanei. Supravegherea copilului si plimbare in parc. Program part-time: 4-5 zile/saptamana, 4-5 ore/zi. Programari telefonic sau trimite CV. **1.200 L;** ☎0735.179.929/ 0371.183.146 office@profiles.ro

30. **Broker** asigurari Cautam broker de asigurari cu sau fara experienta, cu dorinta de colaborare pe termen lung. Cerinte minime: Bacalaureat absolvit, cunostinte minime de operare PC. Nu exista target, program sau sef. **1 L;** ☎0724.066.584

31. **Casier** Auchan, Drumul Taberei, studii medii, experienta lucru cu banii, program part time seara si weekend. Oferim: salariu, bonuri masa, prima vacanta, prime. Contact tel. I-v, 09-18; ☎0374.409.880 arogojina@auchn.ro

32. **Casier,** firma de administrare imobile Scomet angajam casier cu permis si masina. Program 16.30-21.00, **1.000 L;** ☎021.336.77.44 office@scomet.ro

33. **Casier- vanzator cu experienta, tura de noapte, 2-5 zile/ saptamana (eventual weekend) pentru magazin alimentar, zona Ghencea, Drumul Taberei, salariu 1.000 lei -2.000 lei; ☎0723.655.622**

34. **Coafeza,** hair stylist salon situat in sector 4, strada Izvorul Rece nr. 18 angajeaza coafeza. Salonul este deschis de 11 ani si are clientela formata. Oferim carte de munca pe 8 ore, salariu fix + comision (program flexibil). ☎0723.175.599

35. **Colaborare** asigurari Caut colaborator intermediere asigurari. Incheiem orice tip de asigurare. Part -Time la domiciliu dumneavoastra sau al clientilor.Venitul reprezinta procent din vanzari plus bonusuri. **1.500 L;** ☎0765.235.340 con.flo_63@yahoo.com

36. **Colaboratori** Mos Craciun, cautam colaboratori pentru rolul lui Mos Craciun pentru serbari si petreceri corporate. Venituri avantajoase. Barba alba naturala prezinta avantaj. Detalii la telefon ☎0755.980.025

37. **Colindatori** Caut un chitarist priceput la chitara si o persoana cu voce, ce iubesc colindele si spiritul Craciunului, pt a face parte dintr-un grup de colindatori. Dorim persoane, serioase, oneste, perseverente, ☎0730.322.320

38. **Confectionere**/ Croitorese/ Calcatorese. Atelier/ Magazin online angajeaza confectionere/ calcatorese part-time. Program negociabil. Salariu in functie de experienta si proba de lucru. Zona Dristorului-metrou Muncii. Detalii la tel.: ☎0740.088.313 ruxandralungu2008@yahoo.com

39. **Consultant** vanzari-gestionar personal pentru vanzari mocheta, parchet, usi interior, tapet, covoare, punct de lucru. Oferim program de lucru foarte avantajos, posibilitate de promovare. **2.500 L;** ☎0755.757.510 ionut.barbu@podnet.ro

40. **Consultanti** credite, cautam 5 consultanti credite pentru zonele: Rahova, Sebastian, 13 Septembrie, Prelungirea Ghencea, Margeanului. Jobul este part time si implica munca de teren, program flexibil si comisioane de top. **1.000 L;** ☎0726.688.486/ 0741.296.179 rahova@icredit.co.ro

41. **Contabilitate** primara Restaurant situat in spatiul comercial Mega Mall angajeaza cu contract de munca persoana pentru contabilitate primara, cu experienta in domeniul Horeca, pentru un program de lucru part time/full time. ☎ hbb7777777@gmail.com

42. **Conversation** in romanian language. I'm looking for someone, preferably a student, to help me with learning romanian language, especially with conversation. ☎ jan.filip@jfimedia.cz

43. **Distribuitor** flyere, fete/ baieti pt. distributie pliante in punct fix la Piata Unirii. Program flexibil 4-6- 8 ore. Salariu incepand de la 1200 de Lei **2.500 L;** ☎0730.222.270

44. **Distribuitori** pliante, persoane dinamice, fete sau baieti, minim 18 ani pentru activitate de promovare, impartit pliante. Program flexibil, 4 ore pe zi. Bonusuri consistente; **1.000 L;** ☎0748.111.333/ 0734.750.740 confidential148@yahoo.com

45. **Expert** contabil, societate de avocati sector 3, este interesata de o colaborare cu un expert contabil pentru intocmirea/ depunerea situatiilor financiar contabile. Pentru detalii tel./ email ☎0744.367.367 office@gurgusiasociatii.ro

46. **Fata** la locul de joaca cautam o fata serioasa pentru locul de joaca din Liberty Mall,sect 5, pe postul de casiera, program doar de weekend, 10-22. Pentru mai multe detalii, va rog sa ma contactati la numarul: 0761.946.488 **750 L;** ☎0761.946.488 officefunforest@yahoo.ro

47. **Femeie** de serviciu Pentru curatenie spatii birouri. Locul de munca se afla in sectorul 3 si 6. Contract part-time, 4 ore/zi. Program de lucru: 8.00-12.00. Se deconteaza transport RATB ☎ office@chorus.ro

48. **Femeie** de serviciu in Bucuresti pentru birouri, 3 zile/ saptamana (4 ore/zi), salariu 1.200 lei (100 lei/ zi lucrata). Pentru detalii; ☎0758.025.049

49. **Femeie** de serviciu, firma de curatenie angajeaza pentru 5 scari de bloc in zona Victoriei, program luni - vineri, salariu 1.900 lei si carte de munca. Cerem seriozitate; **1.900 L;** ☎0772.029.406/ 0773.848.657 contact@conexclean.ro

50. **Femeie** pentru curatenie birouri Baneasa Firma de curatenie Exclusive Facility Management angajeaza femeie - pensionara sau sa mai lucreze si in alta parte - pentru curatenie birouri in Baneasa. Programul este de 4 ore / zi de la 6.00-10.00. ☎0751.193.866/ 031.438.08.42

51. **Femeie** pentru curatenie birouri in zona Pipera, firma de curatenie Exclusive Facility Management angajeaza personal feminin- pensionara sau sa lucreze si in alta parte- pentru curatenie birouri in zona Pipera. Programul este de 4 ore. ☎0733.926.893

52. **Femeie** pentru curatenie birouri Victoriei, pensionara sau sa mai lucreze si in alta parte, pentru curatenie la birouri in zona Victoriei - Bucuresti. Programul este de 4 ore/zi de luni-vineri ☎0751.193.866/ 031.438.08.42

53. **Femeie** pentru curatenie birouri, firma de curatenie angajeaza personal feminin pentru curatenie birouri in Bucuresti, If. Oferim: contract de munca + salariu fix+ bonusuri lunare ☎0751.193.866/ 031.438.08.42 nonica.danciu@efms.ro

54. **Femeie** pentru curatenie Corbeanca Firma de curatenie angajeaza personal feminin, pensionara sau sa mai lucreze si in alta parte pentru curatenie in Corbeanca. Program de 2 ore/zi de luni pana vineri, ☎0751.193.866

55. **Femeie** pentru curatenie in Bistrita Firma de curatenie Exclusive Facility Management angajeaza femeie - pensionara sau sa mai lucreze si in alta parte pentru curatenie in sistem bancar in Bistrita. Programul este de 2 ore / zi, ☎0751.193.866/ 031.438.08.42

56. **Femeie** pentru curatenie in Targu Mures Firma de curatenie Exclusive Facility Management angajeaza femeie - pensionara sau sa mai lucreze si in alta parte pentru curatenie in sistem bancar in Targu Mures. Programul este de 2 ore / zi, ☎0751.193.866/ 031.438.08.42

57. **Femeie** pentru curatenie in zona Domnesti pensionare sau care sa lucreze si in alta parte, pentru curatenie in Domnesti. Program flexibil de 2 ore/zi. Detalii la nr. ☎0751.193.866/ 031.438.08.42

58. **Femeie** pentru curatenie Popesti Leordeni Firma de curatenie angajeaza femeie, Pensionara sau sa mai lucreze si in alta parte, pentru curatenie in Popesti Leordeni. Programul este de 2 ore/zi.

59. **Femeie** pentru curatenie, T. Pallady, firma de curatenie angajeaza femeie, pensionara sau sa mai lucreze si in alta parte, pentru curatenie in T. Pallady. Programul este de 2 ore/zi. ☎0751.193.866/ 031.438.08.42

60. **Femeie** pt curatenie Aviatiei - Aurel Vlaicu firma de curatenie angajeaza femeie - pensionara sau sa mai lucreze si in alta parte pentru curatenie in sistem bancar in zonele: Aviatiei - Aurel Vlaicu. Programul este de 2 ore de luni pana vineri; ☎0751.193.866/ 031.438.08.42

61. **Fete,** socializare online, personal feminin cu\fara experienta, salariu 6100 lei fara target, comision pana la 70%, oferim bonus 3700 lei la angajare, program optional 5 -8 ore pe zi, legalitate 100 %. **6.100 L;** ☎0729.496.496/ 0785.496.496 shelbastudio@gmail.com

62. **Grafician** cu experienta Grafician cu experienta, caut colaborare cu grafician care stapaneste desenul in 2D pe computer si care poate interpreta schite si desene destinate machetarii; ☎ bocaixela@gmail.com

63. **Hostess** oferim: bonus de angajare de 3.200 lei in prima luna, streaming ultra-HD 4K, abonamente fitness/spa, sedinte foto, salariu fix garantat 6153 lei, posibilitate de avansare la postul de manager. **7.000 €;** ☎0736.169.220 promo.evistudio@gmail.com

64. **Hostess** online conversand prin intermediul calculatorului poti face intre 3500-7800/luna. La angajare vei primi un cadou de bun venit si un bonus de 700$. Iti alegi singura programul si locatia. **8.000 L;** ☎0764.140.118 officegorgonize@yahoo.com

65. **Hostess** online, semneaza contract cu ShelbaStudio si castiga garantat 3500-7500 lunar, decontam chiria integral in Bucuresti, oferim bonus 1050$ la angajare, abonament fitness si Spa. Program optional. **4.500 €;** ☎0729.496.496/ 0785.496.496 shelbastudio@gmail.com

66. **Ingrijitoare** interna, de zi sau weekend, urgent pt varstnica deplasabila, 2.500 L, 4 libere. Ingrijitoare varstnica, program 3 weekenduri/luna, 8 ore,750 L/luna, Dorobanti. Ingrijitoare varstnic nedeplasabil, Victoriei, 10 ore, L-S, 2500 L **2.500 L;** ☎0724.617.662

67. **Inspector** resurse umane cu experienta persoana pentru administrare locuri de munca si dosare de personal, completare si transmitere revisal, intocmire programatoare lucru, pontaje si state de salarii, cunoscatoare a soft-ului Saga. ☎ hr@masterclean.ro

68. **Instalator,** electrician Instalator pentru montaj obiecte sanitare, centrale termice, mentenanta. Electrician pentru montaj instalatii electrice, mentenanta. Pentru un bloc in constructie din Militari, str. Dreptatii. ☎0765.376.032/ 0724.670.296 romeo_dutu@yahoo.com

69. **Job** de acasa sau de unde doresti part/full time ideal pentru persoanele care isi doresc mai mult timp liber si/sau un venit suplimentar. Detalii la email ☎ jobforyourtime@gmail.com

70. **Job** testeri aplicatii de telefon mobil si laptop cerinte: studii superioare, varsta>30 ani, posesor smartphone si PC/laptop/tableta cu Android, disponibilitate 3h-4h/saptamana L-V. Oferta: 30lei/ora. Testarea se realizeaza la sediul firmei. ☎031.429.81.17 office@a1-recruitment.ro

71. **Livrator**/ curier angajam urgent livrator cu autoturism propriu pentru pizzerie cu livrare la domiciliu. Program de noapte. Salariu fix plus 10 lei/comanda. Castiguri intre 2500-4500 lei/luna; ☎0736.418.923

72. **Livratori** si personal bucatarie Angajam livratori pizza cu masina personala si lucratori bucatarie, nu necesita experienta, program full time sau part-time, pentru locatia din Soseaua Berceni nr. 96 sect 4; ☎0734.581.607

73. **Lucrator** bucatarie esti bucatar sau ajutor de bucatar si vrei un program fix fara sa mai stai pana la ultimul client? Restaurant romanesc cu linie de servire. Salariu de la 2000 lei + sporuri si prime lunare; **2.000 L;** ☎0743.155.016 ioana.ciuca@scandia.ro

74. **Make** Up Artist Suntem in cautare de fete, make up artiste, dragute si sociabile, care sa aduca un plus de culoare si sclipire echipei noastre! ☎0751.124.276 hr@unicornagency.ro

75. **Mecanic** electrician auto cu experienta, urgent sector 3 Bucuresti salarizare 3000-4000, ☎0743.336.664

76. **Menajera** apartamente regim hotelier. Permisul de conducere este un plus. Program 4-6 ore pe zii. Carte de munca plus bonusuri. Programul incepe la 11/ 11:30. Alte detalii la telefon, **1.500 L;** ☎0726.498.849

77. **Menajera** curatenie generala, calcat, in vila program luni si joi 100 lei/zi in Ilfov, Rosu. **100 L;** ☎0760.374.171

78. **Menajera** 3 zile/saptamana Angajam menajera 3 zile pe saptamana (4-5 ore/zi), bulevardul energeticienilor sector 3. Pachet salarial atractiv. **1.000 L;** ☎0758.860.957 office@creativeveideochat.ro

79. **Menajera** pentru studio videochat angajam o doamna responsabila, activa, la curatenie (studio videochat). Locatia stabila in zona Plata Muncii. Program de lucru de luni pana vineri de la ora 10:00 la 14:00. Dorim seriozitate, ☎0799.427.958 office@legendstudio.ro

80. **Menajera,** Domn singur caut doamna fara obligatii , nefumatoare, pentru ajutor menaj, 1-2 zile pe saptamana, eventual ofer si gazduire. Cer si ofer seriozitate; ☎0735.539.834

81. **Menajera, ingrijitoare, femeie sau barbat, Bucuresti, program 3 ore/zi; ☎0760.625.253/ 0729.800.207**

82. **Menajera/ingrijitoare** copii pentru program 15.00 - 19.30, sector 6 la curatenie in gradinita, zona Prel. Ghencea, salariu 700 lei in mana pentru 4 ore, decontare transport. Rugam trimiteti CV pe email pentru stabilire interviu, **700 L;** ☎0734.357.910 angajarigradi@yahoo.com

83. **Model** online la JustYou, hai in echipa JustYou. Promovare rapida. Bonus angajare pana la 4100, salariu 5128 L procent. Program flexibil si locatii la alegere. Costumatii gratuite. Contract de munca. Posibilitate credit; **5.000 €;** ☎0745.651.791/ 0770.752.856 office-justyou@gmail.com

84. **Model** online la JustYou. Castiguri garantate 3000 $ - 5000 $/ lunar. Acceptam personal feminin cu/fara experienta. Program flexibil. Promovare rapida. Costumatii gratuite + bonus 1800 lei in prima zi. Posibilitate credit. **3.000 €;** ☎0745.651.791/ 0770.752.856 office-justyou@gmail.com

85. **Model** online la JustYou. castiguri garantate 3000 $ - 5000 $/ lunar. Acceptam personal feminin cu/fara experienta. Program flexibil. Promovare rapida. Costumatii gratuite + bonus 1800 lei in prima zi. Posibilitate credit; **5.000 L;** ☎0745.651.791/ 0770.752.856 office-justyou@gmail.com

86. **Oferta** job part time Mos Craciun. Cautam persoane cu barba carunta-alba, medie- mare, sociabili si capabili sa interactioneze cu oamenii pt un job de Mos Craciun pt gradinite, scoli, corporatii etc. Remuneratia pornind de la 70 ron/ora. **70 L;** ☎0731.570.588/ 0755.998.801 berceanu.vali@gmail.com

87. **Online** hostess, conversatii online, oferim bonus 3200 lei/cadou, echipamente high class, salariu fix garantat 6153 lei + procent 50%, program la alegere, abonament fitness/solar. Camere fumatori si nefumatori. **3.000 €;** ☎0736.169.220 promo.evistudio@gmail.com

88. **Operatoare** apeluri telefonice job apelarea telefonica a clientilor firmei, prezentare oferte. Domiciliul in zona Drumul Taberei-Militari, 10 lei/ ora, 5 ore/ zi, 3 zile/ saptamana; **500 L;** ☎0723.029.302 contact@orif-inscriere.ro

89. **Operator** curatenie, pentru 2 scari de bloc cu parcare subterana si zona de ghene. Program 8-12de luni pana vineri. Salariu 1.000 Lei. Zona sos. Nordului, Aviatiei, ☎0736.494.036

90. **Operator** facturi, o persoana pentru introducerea facturilor in calculator, nu necesita experienta, program de la 9-13, zona Colentina (D-na Ghica avem biroul situat) mai multe detalii la tel.; ☎0724.504.472 iorga.magda73@gmail.com

91. **Ospatar,** ospatarita, daca nu ai un job momentan, atunci afla ca noi, echipa Corner Pub&Grill suntem in cautarea unui nou coleg pe postul de ospatar. Ne dorim o persoana placuta, educata si dornica de munca. Buc s3 ☎0737.214.290 Interadabrand@yahoo.com

92. **Patiser modelator, vanzatoare, ofer spre angajare posturile pentru magazinele din 13 Septembrie, Hala Traian, Diham, salariu 800-1.000 euro; ☎0734.046.120**

93. **Pedagog** pentru copil, persoana serioasa (27 - 45 ani), cu reale aptitudini pedagogice, pentru petrecerea timpului cu copil de 6 ani (joaca, somn, activitati, plimbari) Program: marti: 12.00 - 17.00, joi: 12.00 - 17.00. ☎0745.988.925/ 0740.244.795 lsmerei71@gmail.com

94. **Persoana** pentru curatenie sediu de firma, persoana responsabila pentru curatenie la sediul nostru din zona Baneasa - Sisesti (Sectorul 1).Pentru mai multe detalii va rugam sa ne contactati telefonic ☎0723.757.757 loredana.rambet@yahoo.com

95. **Persoana** pt.menaj usor, oferim salariu atractiv pt.menaj usor sect.5 program lejer, 2-3 ore/zi, de 3 ori/sapt; **2.000 L;** ☎0768.092.851 lileileana@yahoo.com

96. **Persoane** dinamice pentru lipire afise, firma autorizata in domeniul instalatiilor pentru constructii (gaze, termice, electrice) angajeaza in regim de colaborare persoane serioase pentru lipire afise scari de bloc Bucuresti si Ilfov; **50 L;** ☎0741.765.935 contact@proconstructo.ro

97. **Personal** barbati, femei pentru curatenie scari de bloc, gradini, sector 6, Relatii la telefon; ☎0762.807.428

98. **Personal** curatenie mall Baneasa program zilnic 2 ore 6 zile pe saptamana. **800 L;** ☎0761.602.286

99. **Personal** curatenie zona Dorobanti, program part time 4, 5 ore, orar flexibil ☎0724.386.660

100. **Personal** curatenie 6 ore Firma Hyper angajeaza femeie pentru curatenie de intretinere in spatii de birouri. Program fix 6-12, de luni pana vineri. Contract de munca. Transport decontat. Salariu net 1200 Lei. **1.200 L;** ☎0787.348.140

101. **Personal** curatenie part-time domeniul bancar Building Support Services, firma specializata in intretinerea si administrarea cladirilor de birouri, angajeaza personal curatenie. Program part-time, bonuri de masa, mediu de lucru placut si dinamic. ☎0752.150.677 andrei.buf@bss.ro

102. **Personal** curatenie, agenti de curatenie program de 4 sau 8 ore, curatenie de intretinere sau echipa mobila. Oferim salarii motivante, tichete de masa si alte beneficii. ☎0754.794.359/ 0374.034.370

103. **Personal** curatenie, firma curatenie angajam personal curatenie birouri. zona piata Presei Libere (Scanteia). Program 4 ore (16-20) luni-vineri. Informatii la telefon ☎0737.521.521

104. **Personal** curatenie. Firma de curatenie angajeaza personal la curatenie birouri, program part-time, de la 5:30 la 8:30 cu contract de munca. Punct de lucru stabil. Cautam persoane serioase si punctuale. ☎0722.244.214 eugenia.scutelnicu@contesa.ro

105. **Personal** feminin pentru conversatii online iti oferim timp de 30 zile sprijin financiar 3200 lei. Salariu fix garantat 3800 lei+procent 50%-75%, carte de munca fara nici un fel de taxe. Plata la zi/saptamanal/bilunar. Camere fumatori, nefumatori. **3.800 L;** ☎0752.177.559 virtualangels@yahoo.com

106. **Personal** feminin, fete pentru conversatii online. Oferim salariu garantat 5000 ron, bonus angajare 3200 ron si costumatii cadou. Confidentialitate 100%. Asigurare medicala. **5.000 L;** ☎0764.140.118 officegorgonize@yahoo.com

107. **Personal** pentru curatenie cu sau fara atestat angajeaza firma Mondo Pro Vit , program flexibil in functie de lucrare. Cerem si oferim seriozitate si probitate morala. ☎0733.272.367

108. **Personal** pentru curatenie firma de curatenie angajam personal curatenie 4 ore si 3 ore birouri in Aurel Vlaicu. ☎0729.900.927

109. **Personal** pentru curatenie la birouri program part time sau full time, de dimineata incepand cu ora 6. Punct de lucru stabil. Cautam persoane serioase, punctuale si cu bun simt. Contract. Salariu motivant ☎0728.931.467

110. **Personal,** angajam urgent Urgent firma de curatenie angajam personal curatenie, 4 ore in zona Pipera, 18-22 seara. ☎0728.900.866

111. **Prezentatoare,** asistente platou, modele recrutam pentru cea mai dinamica televiziune online, Observatorul TV. Portofolii de prezentare foto si video gratuite. Posibilitati de colaborare si cariera. Aplicati cu minim 5 foto in e-mail. **1.500 L;** ☎ globecasting@yahoo.com

112. **Responsabil** curatenie Atelier de cofetarie situat in zona Parc Bazilescu cautam responsabil curatenie. Salariu net: 800 lei.Program luni - joi (9:00 - 13:00), sambata (10:00 - 14:00) zi de curatenie generala; ☎0753.652.144

113. **Secretara** particulara, tastare metoda oarba, absolventa SNSPS, carismatica, empatica, idealista. Program: 18:00-12:00, salariu 3000 lei **3.000 L;** ☎0720.334.477

114. **Societate** comerciala cauta spre angajare full time sau part time transator carne cu salariu atractiv. ☎0722.520.303

115. **Sofer** auto propriu part time Angajez sofer livrator cu auto propriu. Decontare 10% carburant. Masa asigurata. Tips ramas comenzi. Program luni-vineri intre orele 10-15. Plata se face cu 50l ei/ zi. Sector 1 si 6; ☎0762.570.925 mihaiandrei1991@yahoo.com

116. **Sortator** produse alimentare cautam sortatori, program noapte (D-J) 11:30 -05:00, salariu negociabil, masa asigurata, decont transport, zona Pipera metrou; ☎0729.699.825 office@wedohr.ro

117. **Studente** pentru streaming online Daca cauti un job in care sa-ti ofere discretie si castiguri financiare stabile. Alatura-te echipei DivinoStudio si te vei convinge ca este posibil, **3.500 L;** ☎0720.932.936/ 0734.146.115 divinostudo@yahoo.com

118. **Sudor** tipografie interesata de o colaborare pe termen determinat cu un sudor/ confectioner metalic pentru executarea de lucrari mici. Acceptam si PFA sau soc comerciale; ☎0786.958.267 marius.brecea@gmail.com

119. **Supraveghetoare** gradi cautam urgent pentru zona Baneasa, program 15 - 19, pentru supraveghere si predare prescolari, se cere seriozitate. **900 L;** ☎0734.357.910 angajarigradi@yahoo.com

120. **Take** Away food-shop angajam personal part time. Maya Fresh Mexican Take Away angajam part-time personal servire clienti in regim fast-food. ☎0729.253.963 top_digitall@yahoo.com

★★★★★★★★★★★★★★★★★★★

121. **TARGUL DE CRACIUN DE LA UNIVERSITATE, ANGAJEZ PENTRU O LUNA DE ZILE VANZATOR RULOTA FAST FOOD. SALARIU FOARTE BUN; ☎0733.153.153**

★★★★★★★★★★★★★★★★★★★

122. **Vanzatoare** magazin alimentar. angajam cu carte de munca, vanzatoare magazin alimentar, sector 2 (zona Doamna Ghica).Program de lucru o zi cu o zi.Salariu 2.000 ron/net; ☎0735.208.746 rolandpetrovici@gmail.com

123. **Vanzatoare,** pensionara Sc City Coffee Distribution SRL, angajeaza vanzatoare, pensionara pentru magazin situat in Piata Straduintei. Salariu atractiv si program flexibil. Detalii la telefon. ☎0727.227.116/ 0733.799.815 expresoarecafea@yahoo.com

Joburi în străinătate

1. **Aachen** (Germania) Ac-girls Aachen (casa privata) suntem la granita cu Belgia si Olanda, zona industriala, cautam colege pt mai multe detalii +491757208000. **8.000 €;** ☎+491757208000 julia-ac@gmx.de

2. **Agent,** Germania, job de top ca agent de cautare fete dragute pentru studioul meu erotic din Germania si Elvetia. Primesti intre 300-500 euro pentru fiecare fata. Pentru mai multe informatii contacteaza-ma pe email, **3.000 €;** ☎+491778181491 alina7799@gmx.de

3. **Agentia** italiana cu sediu in Italia cauta personal ingrijire batrini. Salariu de la 1.000 la 1.200 euro cunoscatori de limba italiana si franceza + contract de munca. Plecari imediate. 00393428381738 ☎00393428381738

4. **Agentie** escort Franta Angajam fete cu sau fara experienta pentru servicii de escort in Franta! Program lejer, posibilitate de castiguri substantiale, siguranta! Detalii la nr. de telefon doar watsapp, **10.000 €;** ☎0738.794.199

5. **Agentie** escorte Franta tour. Caut urgent 2 fete cu varsta minima 18 ani, pe apartament sau tur. Mai multe detalii

LOCURI DE MUNCĂ

43. **Casa** privata in UK, caut fete cu aspect fizic placut, varsta de peste 18 ani, cu sau fara experienta, preferabil cunoscatoare de limba engleza, pentru servicii de escorta/masaj in locatie privata; **10.000 €;** ☎+44762268722

44. **Casa** Privata Laufhaus 182, Austria, angajeaza fete dragute cu aspect fizic placut posibilitati de castig intre 3.000 si 10.000 Euro /Luna. Oferim siguranta, rugam seriozitate; ne puteti da chiar si beep sau mesaj si va contactam noi email: site: wwww.lh182.at **10.000 €;** ☎004366488728800 office@lh182.at

45. **Casa** Privata Laufhaus 182, Austria, angajeaza fete dragute cu aspect fizic placut posibilitati de castig intre 3.000 si 10.000 Euro /Luna. Oferim siguranta, rugam seriozitate; ne puteti da chiar si beep sau mesaj si va contactam noi email: site: wwww.lh182.at **10.000 €;** ☎004366488728800 office@lh182.at

46. **Club** de noapte, casa privata Austria cauta fete cu varsta intre 19-35 ani cu sau fara experienta. Castiguri substantiale. Transport asigurat din Romania. Detalii: Whatsapp/bipwww.pleasuretimes.at **12.000 €;** ☎00436649247299 offic@pleasuretimes.at

47. **Club** de noapte- Germania angajeaza femei la curatenie, 3 posturi libere. Se ofera: transport asigurat Romania- Germania. Cazare inclusa, apartament mobilat. Asigurare medicala, toate actele in regula. Bani in mana la sfarsitul lunii, **1.200 €;** ☎004915128274198

48. **Club** Erosworld cauta fete Castiga mii de euro saptamanal in Erosworld, club de noapte din centrul orasului Zurich. **15.000 €;** ☎0041797115674

49. **Club** Galaxy Elvetia iti asigura succesul financiar la care ai visat! Club luxos de noapte angajam tinere 18+ dragute, sociabile , interesate de castiguri mari, cautam dansatoare sau dame de companie. Castiguri substantiale. Clientela formata. Oferim seriozitate. Stim cu sa ne facem treaba si totul functioneaza perfect! Vino in echipa noastra! Raspundem la beep, sms, whathapp, www.galaxyclub.ch **15.000 €;** ☎0041767105838 ramonica512@yahoo.it

50. **Club** Goldwand - oferta excelenta de munca Suntem pe primul loc intre cluburile de noapte. 300 de franci minimul castig pe ora. Nu se lucreaza la procent, toti banii iti raman tie. Cautam fete tinere, plata la zi, se lucreaza legal **20.000 €;** ☎0041766713126

51. **Club** Imperium Â–Lux. Aplica acum! plecari imediate ! Doamne, domnisoare 18+ cu/ fara experienta, dansatoare si dame de companie, comision 60%,+ procent din conumatie. Cazare gratuita, contr. de munca , clientela formata. Vorbim lb romana, sms wattap. www.club-imperium.ch ☎0040786615297/ 0041796454360 info@club-imperium.ch

52. **Club** JOY Elvetia oferim locuri de munca in deplina legalitate, cautam doamne/domnisoare dragute interesate de castiguri mari, intr-un timp cat mai scurt, Trebuie sa fi o fire vesela, sociabila si pusa pe distractie. Conditii foarte bune de lucru, legale si mediu prietenos. Club foarte cunoscut, clienti fideli dar si turisti. Nu sta pe ganduri, timpul se scurge rapid! Detalii in lb romana : Tel/Whatapp/viber: www.joy-club.ch **15.000 €;** ☎0041767105838 ramonica512@yahoo.it

53. **Club** Joy Elvetia oferim locuri de munca in deplina legalitate, cautam doamne/domnisoare dragute interesate de castiguri mari, intr-un timp cat mai scurt. Trebuie sa fii o fire vesela, sociabila si pusa pe distractie. Conditii foarte bune de lucru, legale si mediu prietenos. Club foarte cunoscut, clienti fideli dar si turisti. Nu sta pe ganduri, timpul se scurge rapid! Detalii in lb romana. Tel/Whatapp/viber: www.joy-club.ch **15.000 €;** ☎0041767105838 ramonica512@yahoo.it

54. **Club** Pearls Germania, fete Esti in cautare de castiguri substantiale in scurt timp? Va oferim cazare, conditii excelente de munca, mediu placut si curat, publicitate pe toate siteurile de specialitate. ☎004915158700909 jobs@club-pearls.de

55. **Club** Relax din Elvetia angajeaza in deplina legalitate, tinere dragute interesate de castiguri mari, intr-un timp cat mai scurt, in cel mai cunoscut adult-club din zona Zurich. Trebuie sa fi o fire vesela, sociabila si pusa pe distractie. Conditii foarte bune de lucru, legale si mediu prietenos. Telefon/Whatapp: **15.000 €;** ☎0041762064337 info@clubrelax.ch

56. **Club** Relax din Elvetia angajeaza in deplina legalitate, tinere dragute interesate de castiguri mari, intr-un timp cat mai scurt, in cel mai cunoscut adult-club din zona Zurich. Trebuie sa fi o fire vesela, sociabila si pusa pe distractie. Conditii foarte bune de lucru, legale si mediu prietenos.15.000 euro lunar. Telefon/ Whatapp: **15.000 €;** ☎0041762064337 info@clubrelax.ch

57. **Club** Relax Elvetia. Vrei sa castigi bani buni intr-o echipa armonioasa, cu o clientela frumoasa si numeroasa? Ai peste 18+ani, esti activa, pozitiva, draguta si sociabila? Aici gasesti jobul potrivit. Oferim: discretie absoluta si conditii de top. Totul legal, cu permis de munca. Plata la zi, 60% din venituri. Mediu de lucru favorabil. Cazare. Raspundem in lb. romana la tel/ beep/ sms/ whatsap/ email, www.clubrelax.ch **15.000 €;** ☎0041762064337 info@clubrelax.ch

58. **Club** Relax II- Elvetia iti asigura succesul financiar la care ai visat. Club luxos de noapte angajam tinere dragute interesate de castiguri mari, in cel mai cunoscut adult-club din Zurich. Plata la zi, 60% din venituri. Asiguram cazare, discretie. Raspundem in lb. romana la tel., beep, sms, WhatApp, e-mail. www.clubrelax.ch, **15.000 €;** ☎0041762064337 info2@clubrelax.ch

59. **Club** Relax II- Elvetia iti asigura succesul financiar la care ai visat. Club luxos de noapte angajam tinere dragute interesate de castiguri mari, in cel mai cunoscut adult-club din Zurich. Plata la zi, 60% din venituri. Asiguram cazare, transport. Raspundem la beep, sms, whatapp, www.clubrelax.ch, **15.000 €;** ☎0041762064337 info@clubrelax.ch

60. **Club** Relax II- Elvetia iti asigura succesul financiar la care ai visat. Club luxos de noapte angajam tinere dragute interesate de castiguri mari, in cel mai cunoscut adult-club din Zurich. Plata la zi, 60% din venituri. Asiguram cazare, transport. Raspundem la beep, sms, whatapp, www.clubrelax.ch, **15.000 €;** ☎0041762064337 info@clubrelax.ch

61. **Club** Sauna Elvetia angajeaza acum fete Club de tip sauna langa Zurich angajeaza fete. Nu se lucreaza la procent, tot ce faci iti ramane tie. Ai procent si din consumatie. Telefon/Whatsapp: **14.000 €;** ☎0041766409888

62. **Cluburi** de noapte Austria cauta fata/chelneritan tanara sa lucreze la bar, doar munca la bar, nu dansatoare, pentru Night Club Palmenhaus si Tabu, www.nightclubpalmenhaus.at ☎00436606083726 info@nightclubpalmenhaus.at

63. **Cluburi** de noapte Austria, cauta fata/chelnerita tanara sa lucreze la bar, doar munca la bar, nu dansatoare, pentru Night Club Palmenhaus si Tabu. www.nightclubpalmenhaus.at ☎00436606083726 info@nightclubpalmenhaus.at

64. **Cluburi** de noapte Austria, cauta fata/chelnerita tanara sa lucreze la bar, doar munca la bar, nu dansatoare, pentru Night Club Palmenhaus si Tabu. www.nightclubpalmenhaus.at ☎00436606083726 info@nightclubpalmenhaus.at

65. **Colega** de camera ca escort cautam doamne/domnisoare cu sau fara experienta pt servici de escorta si masaj, 18+ ani, castiguri foarte bune, locatie centrala, cazare transport si publicitate asigurate, conditii de munca foarte bune ☎447380395231 sofialondonescort@gmail.com

66. **Colega** de camera in Anglia Doresti, castiguri mari si rapide? Nimic mai simplu, Locatia noastra aflata in orasi turistic din Anglia, va asteapta pentru a colabora. Castiguri mari si rapide. Nr. de whatsapp, ☎00447856059650 escortcesteranglia@gmail.com

67. **Colega** Scotia. Caut colega scotia 50-50 locatie centala castiguri avantajoase.nu platesti nimic in plus doar 50 din castig detalii pe watzap sau nr de telefon; **9.000 €;** ☎07458930536/ 00447458930536

68. **Colega,** escorta in Anglia Liverpool caut urgent colega de munca in domeniul escorte si masaj erotic in zona Liverpool intr-o casa privata, noua. Camera proprie, publicitate **10.000 €;** ☎+447564320699 d.raw@yahhoo.com

69. **Dansatoare.** Elvetia - Night Club de lux angajeaza dasatoare, tinere sociabile, atragatoare, 18+ ani. Oferim contract de munca, salariu garanta de 1.500 CHF/ luna + bonusuri procentuale. Asiguram cazare gratuita in conditii de lux si venituri substantiale. Pentru mai multe detalii, apel, beep, sms, email; www.club.imperium.ch ☎0040786615297/ 00414796454360 info@club-imperium.ch

70. **Doamne** ,domnisoare, 18 + cu aspect fizic placut, posibilitati de castiguri intre 3.000 si 10.000 Euro/Luna pt. Casa Privata Laufhaus 182 Austria. Oferim siguranta, rugam seriozitate; ne puteti da chiar si beep sau mesaj si va contactam noi, site: wwww.lh182.at, **10.000 €;** ☎004366488728800 office@lh182.at

71. **Doamne** si domnisoare pentru Belgia Germania AngajamDoamne si Domnisoare, pentru Belgia, Germania, Olanda, Anglia si Elvetia. Joburi in night cluburi, sauna, sau in vitrina. Cerem si oferim seriozitate. Detalii la telefon: 0788771818 ☎0788.771.818

72. **Doamne,** domnisoare 18+ cu/ fara experienta maseuze pt salon erotic, exclusiv masaj. Aplica acum, plecari imediate. Oferim cazare gratuita in conditii de lux si 50 % din venituri, 5000-7000 CHF / luna. Vorbim lb. romana, sms, whattsap ☎0040786615297/ 0041796454360

73. **Doamne,** domnisoare pentru club de noapte Tenerife. Club de noapte Spania, Tenerife, angajeaza doamne/domnisoare +18 cu aspect fizic placut, serioase, fara prejudecati,cu sau fara experienta si dornice de castiguri rapide, pentru masaj erotic. ☎0034642814886

74. **Domnisoare** frumoase pentru Danemarca Caut domnisoare frumoase pentru colaborare. Ofer cazare si transport. Locatie centrala, luxoasa. Castiguri substantiale zilnice garantat; ☎+4571434364

75. **Domnisoare** frumoase pentru Danemarca Caut domnisoare frumoase pentru colaborare. Ofer cazare si transport. Locatie centrala, luxoasa. Castiguri substantiale zilnice garantat; ☎+4571434364

76. **Dulgheri** pentru santier in Budapesta. Angajez dulgheri pentru santier in Budapesta. Tel. ☎0744.343.638

77. **Electrician** cu diploma si experienta Firma Amper Age AS din Norvegia cauta electrician executant, vorbitor de engleza si cu permis de conducere. Este nevoie de diploma de electrician si de experienta dovedita. ☎004793940151/ 004793977878 age_amper@yahoo.com

78. **Elvetia** Zurich - Galaxy Kontaktbar, NightClub de lux, angajeaza legal fete 18 +La noi e party in fiecare seara! Vino in echipa noastra si vei castiga mai mult decat iti imaginezi. Suntem un club vechi cu clienti buni si stabili. Oferim seriozitate, asiguram acte. Detalii in lb romana telefonic sau pe Whatapp: www.galaxyclub.ch **15.000 €;** ☎0041767105838 ramonica512@yahoo.it

79. **Elvetia** - Club Imperium, ofera tinerelor dame de companie, dornice de castiguri substantiale, posibilitatea de a lucra intr-un ambient luxos si profesionist. Oferim permis legal de munca, cazare gratuita in camere individuale, 60% din venituri, procent din consumatie. Nu este necesara experienta anterioara. Vorbim lb. romana, sms, wathapp; www.club-imperium.ch ☎0040786615297/ 0041796454360 info@club-imperium.ch

80. **Elvetia** - Faci bani din prima zi! 5 studiouri de lux sub acelasi managment, cu 20 de ani vechime, situate in cele mai bune zone ale Elvetiei. Faci bani din prima zi! ☎0041774241070

81. **Elvetia** - Galaxy Bar, job bine platit pentru tinere 18+ dragute, prezentabile. Asiguram acte si cazare, mediu sigur, luxos si civilizat, castiguri fabuloase. Plecari imediate Tel/wattap, email, vb. lb.; www.galaxyrueti.ch ☎076394159/ 0041794593500 job.elvetia@yahoo.com

82. **Elvetia** - Galaxy Bar, job bine platit pentru tinere 18+ dragute, prezentabile. Asiguram acte si cazare, mediu sigur, luxos si civilizat, castiguri fabuloase. Plecari imediate. Tel/wattap, email, vb. lb. www.galaxyrueti.ch ☎0763.941.594/ 0041794593500 job.elvetia@yahoo.com

83. **Elvetia** - Galaxy Club angajeaza legal fete 18 +. La noi e party in fiecare seara. Vino in echipa noastra si vei castiga mai mult decat itiimaginezi. Suntem un club vechi cu clienti buni si stabili. Oferim seriozitate, asiguram acte. Detalii in lb romana telefonic sau pe Whatapp: 15.000 E/luna. www.galaxyclub.ch; **15.000 €;** ☎0041767105838 ramonica512@yahoo.it

84. **Elvetia** -Galaxy Bar, job bine platit pentru tinere 18 + dragute, prezentabile. Asiguram acte si cazare, mediu sigur, luxos si civilizat, castiguri fabuloase. Plecari imediate. Tel/whatsapp, email, vb. lb. romana, www.galaxyrueti.ch; ☎0763.941.594/ 0041794593500 job.elvetia@yahoo.com

85. **Elvetia** 60-40%. Lucreaza legal in Elvetia fara cunoasterea unei limbi strane! 60-40%. Oferim loc de munca in domeniul erotic in orasul Thun (Kanton Bern) din Elvetia,0041 79 832 1775. Viber, Whatsapp, **4.000 €;** ☎0766.123.456 tantrahimmel@gmail.com

86. **Elvetia** Club Relax vrei sa castigi bani buni intr-o echipa armonioasa, cu o clientela frumoasa si numeroasa? Ai peste 18+ ani, esti activa, pozitiva, draguta si sociabila? Aici gasesti jobul potrivit. Oferim: Discretie absoluta si conditii de top. Totul legal, cu permis de munca. Plata la zi, 60% din venituri. Mediu de lucru favorabil, cazare. Raspundem in lb romana la tel/ beep/ sms/ whatsap/ email. www.clubrelax.ch; **15.000 €;** ☎0041762064337 info@clubrelax.ch

87. **Elvetia** Club Relax II iti asigura succesul financiar la care ai visat. Club luxos de noapte angajam tinere dragute interesate de castiguri mari in cel mai cunoscut adult-club din Zurich Elvetia. Plata la zi, 60% din venituri. Asiguram cazare. Raspundem la beep, sms, whatapp, www.clubrelax.ch, **15.000 €;** ☎0041762064337 info2@clubrelax.ch

88. **Elvetia** Club Relax. Vrei sa castigi bani buni intr-o echipa armonioasa, cu o clientela frumoasa si numeroasa? Ai peste 18+ani, esti activa, pozitiva, draguta si sociabila? Aici gasesti jobul potrivit. Oferim: discretie absoluta si conditii de top. Totul legal, cu permis de munca. Plata la zi, 60% din venituri. Mediu de lucru favorabil. Cazare. Raspundem in lb. romana la tel// beep/ sms/ whatsap/email. www.clubrelax.ch **15.000 €;** ☎0041762064337 info@clubrelax.ch

89. **Elvetia** Club Relax. Vrei sa castigi bani buni intr-o echipa armonioasa, cu o clientela frumoasa si numeroasa? Ai peste 18+ani, esti activa, pozitiva, draguta si sociabila? Aici gasesti jobul potrivit. Oferim: discretie absoluta si conditii de top. Totul legal, cu permis de munca. Plata la zi, 60% din venituri. Mediu de lucru favorabil. Cazare. Raspundem in lb. romana la tel// beep/ sms/ whatsap/email. www.clubrelax.ch **15.000 €;** ☎0041762064337 info@clubrelax.ch

92. **Elvetia** job for you, Relax club studio Escort angajeaza fete ambitioase si profesioniste. Asiguram cazarea, plata la zi, bonusuri avantajoase, 60% din castiguri; www.relaxclub.ch, info@relaxclub.ch; info@le-rouge.ch **15.000 €;** ☎0041767684454

AUSTRIA Night Club
Palmenhaus & Tabu Bar
caută **DANSATOARE**
şi **DAME DE COMPANIE**
19+ ani, cu aspect fizic plăcut, cu/ fără experienţă
Venituri între 5.000-10.000 Euro/lună
Plata se face zilnic
Cazarea este asigurată
Vorbim limba română
Telefon, SMS sau WhatsApp la:
0043.660.60.83.726
info@tabubar.at; info@nightclubpalmenhaus.at
www.tabubar.at; www.nightclubpalmenhaus.at

90. **Elvetia** Club Relax. Vrei sa castigi bani buni intr-o echipa armonioasa, cu o clientela frumoasa si numeroasa? Ai peste 18+ani, esti activa, pozitiva, draguta si sociabila? Aici gasesti jobul potrivit. Oferim: discretie absoluta si conditii de top. Totul legal, cu permis de munca. Plata la zi, 60% din venituri. Mediu de lucru favorabil. Cazare. Raspundem in lb romana la tel// beep/ sms/ whatsap/email. www.clubrelax.ch **15.000 €;** ☎0041762064337 info@clubrelax.ch

91. **Elvetia** Club Relax. Vrei sa castigi bani buni intr-o echipa armonioasa, cu o clientela frumoasa si numeroasa? Ai peste 18+ani, esti activa, pozitiva, draguta si sociabila? Aici gasesti jobul potrivit. Oferim: discretie absoluta si conditii de top. Totul legal, cu permis de munca. Plata la zi, 60% din venituri. Mediu de lucru favorabil. Cazare. Raspundem in lb. romana la tel// beep/ sms/ whatsap/email. www.clubrelax.ch **15.000 €;** ☎0041762064337 info@clubrelax.ch

93. **Elvetia** NightClub Kanton Bern nou renovat 2018 angajeaza fete 18 + cu aspect fizic placut. Oferim seriozitate, cazare. Detalii in lb. romana telefonic sau pe Whatapp; ☎0041786545806

94. **Elvetia** Zurich - Galaxy Kontaktbar, NightClub de lux angajeaza legal fete 18 +. La noi e party in fiecare seara! Vino in echipa noastra si vei castiga mai mult decat iti imaginezi. Suntem un club vechi cu clienti buni si stabili. Oferim seriozitate, asiguram acte. Detalii in lb. romana telefonic sau pe Whatapp; www.galaxyclub.ch **15.000 €;** ☎0041767105838 ramonica512@yahoo.it

95. **Elvetia** Zurich, New Blue Up- Sauna-club- ofera locuri de munca legale pentru tinere 18 ani+, salariu atractiv, conditii deosebite, cazare, acte. Castigi bani din prima zi. Informatii in lb. romana la tel./ WhatsApp, www.newblueup.ch, **10.000 €;** ☎0041435424670/ 0041792983079 info@newblueup.ch

96. **Elvetia,** nou. Joburi pt tinere 18 + dragute, prezentabile, interesate de castiguri substantiale Galaxy Bar - Club de lux cu clientela exclusivista. Oferim cel mai bun comision din castiguri, permis de munca, cazare gratuita. Plecari imediate. Detalii in lb romana despre transport, cazare si venituri la telefon/ whatsapp/ email. www.galaxyrueti.ch; ☎0041794593500 job.elvetia@yahoo.com

97. **Elvetia,** salarii de la 10.000 CHF luna si mai sus. Bani la greu, castig de neuitat, propunem locuri de munca pentru femei frumoase de 18 ani, salarii de la 10.000 Â E pe luna si mai sus, doar clientela de clasa, **15.000 €;** ☎+41793376504 alina77@gmx.ch

98. **Elvetia,** salarii de la 11.000 CHF luna si mai sus **11.000 €;** ☎+41793376504 alina77@gmx.ch

99. **ELVETIA,** vrei sa castigi multi bani in scurt timp? Atunci ai gasit locul potrivit. Noi iti garantam: castigi de la 4.000-6.000 € pe saptamana. Viata ta se va schimba, lasa-te alintata de acest lux financiar, ☎0041762522141 money4u@bluewin.ch

100. **Elvetia,** angajam barmanita Club din Elvetia angajeaza barmanita, 8 ore pe zi, cazare asigurata. Salariu fix 3500 euro plus bacsis. Limba germana obligatoriu, **3.500 €;** ☎0041763838205

102. **Elvetia,** Club Olymp angajeaza fete Club de noapte de lux, situat in cantonul Solothurn, angajeaza fete care doresc sa castige foarte bine. Functionam legal de mai bine de 25 de ani. ☎0041767790701

101. **Elvetia,** Club Joy oferim locuri de munca in deplina legalitate, cautam doamne/domnisoare dragute interesate de castiguri mari, intr-un timp cat mai scurt. Trebuie sa fii o fire vesela, sociabila si pusa pe distractie. Conditii foarte bune de lucru, legale si mediu prietenos. Club foarte cunoscut, clienti fideli, dar si turisti. Nu sta pe ganduri, timpul se scurge rapid. Detalii in lb. romana. Tel/Whatapp/viber: www.joy-club.ch **15.000 €;** ☎0041767105838 ramonica512@yahoo.it

103. **Elvetia,** Club Relax II iti asigura succesul financiar la care ai visat. Club luxos de noapte angajam tinere dragute interesate de castiguri mari, in cel mai cunoscut adult-club din Zurich. Plata la zi, 60% din venituri. Asiguram cazare, transport. Raspundem la beep, sms, whatapp, www.clubrelax.ch, **15.000 €;** ☎0041762064337 info2@clubrelax.ch

104. **Elvetia,** cluburile Galaxy & Joy, cautam domnisoare si doamne cu/fara experienta, 19+ani, incepatoarele sunt binevenite. Casiguri exclusive, plata zilnic. Oferim conditii foarte bune de munca, asiguram acte si mediu de lucru placut. Castiguri peste 15.000 euro/luna. Esti dornica sa castigi multi bani intr-un timp scurt, vino sa lucrezi cu noi; www.joy-club.ch **15.000 €;** ☎0041767105838 ramonica512@yahoo.it

105. **Elvetia,** Geneva. Esti distractiva-iubitoare si iti place sa seduci barbatii? Alatura-te echipei noastre! ☎+41779618282 puiutu_06@yahoo.com

106. **Elvetia,** Jaeger KontaktBar angajeaza fete se lucreaza in club de noapte, in termeni legali, plata la zi, castiguri de peste 10.000 euro pe luna. ☎0041793476563

107. **Elvetia,** maseuze pentru salon erotic lux. Tinere atragatoare, sociabile, aspect fizic placut, 18+, salon exclusiv masaj. Oferim cazare gratuita in conditii de lux si 50% din venituri. 5000-7000 CHF/ luna. Pentru mai multe detalii, apel, beep, sms, email. Informatii in limba romana; ☎0040786615297/ 0041796454360

108. **Elvetia, maseuze pentru salon erotic lux, tinere atragatoare, sociabil, aspect fizic placut 18+, salon exclusiv masaj. Oferim cazare gratuita in conditii de lux si 50% din venituri, 5000-7000 CHF/luna. Pentru mai multe detalii apel, beep, sms, whatsapp. Informatii in limba romana; ☎0040786615297/ 0041796454360**

109. **Elvetia,** maseuze pentru salon erotic lux. Tinere atragatoare, sociabile, aspect fizic placut18+, salon exclusiv masaj. Oferim cazare gratuita in conditii de lux si 50 % din venituri. 5000-7000CHF / luna. Pentru mai multe detalii, apel, beep, sms, email. Informatii in limba romana: ☎0040786615297/ 0041796454360

110. **Elvetia,** maseuze pentru salon erotic lux. tinere atragatoare, sociabil, aspect fizic placut 18+, salon exclusiv masaj. Oferim cazare gratuita in conditii de lux si 50% din venituri, 5000-7000 CHF/luna. Pentru mai multe detalii apel, beep, sms, whatsapp. Informatii in limba romana; ☎0040786615297/ 0041796454360

111. **Elvetia,** Relax Club angajeaza fete 18+ cu aspect fizic placut ca dame de companie. Limba straina constitue un Avantaj. Castiguri majore. Asiguram 60% din venituri ¸ cazare si acte pe tot parcursul anului Pt mai multe detalii ne puteti contacta prin beep, e-mail, vorbim romaneste; www.relaxclub.ch **12.000 €;** ☎0041767644454 info@relaxclub.ch

112. **Elvetia,** ZÃ rich de peste 10 ani, Club Relax lucreaza legal si fara probleme cu fete din Romania. Asiguram cazare, peste 12-15.000 euro lunar, plata pe loc. Beep/ sms/ whatsap/ email, www.clubrelax.ch, **15.000 €;** ☎0041767149451 info@clubrelax.ch

113. **Elvetia-** Galaxy Bar, job bine platit pentru tinere 18 + dragute, prezentabile. Asiguram acte si cazare, mediu sigur, luxos si civilizat, castiguri fabuloase. Plecari imediate. Tel/whatsapp, email, vb. lb. romana, www.galaxyrueti.ch; ☎0763.941.594/ 0041794593500 job.elvetia@yahoo.com

114. **Elvetia.** Maseuze pentru salon erotic lux. Tinere atragatoare, sociabile, aspect fizic placut, 18+, salon exclusiv masaj. Oferim cazare gratuita in conditii de lux si 50% din venituri. 5000-7000 CHF/ luna. Pentru mai multe detalii, apel, beep, sms, email. Informatii in limba romana; ☎0040786615297/ 0041796454360

115. **Escort** & Masaj Fete cu aspect fizic placut, sociabile, casa cu clientela formata, conditii speciale, plata zilnica, castiguri substantiale, profile individuale, cazare si publicitate asigurata, comision 50%. **6.500 €;** ☎+447474115287 lolitalempika2018@gmail.com

116. **Escort** & Masaj Anglia Buna! Daca esti draguta si doritoare sa faci bani intr¨un mod cat mai lejer si placut tie avem loc in echipa noastra. Vino acum. **7.000 €;** ☎+447440516204

117. **Escort** & masaj UK ofer loc de munca ca si escorta, intr-un orasi turistic din Anglia. Doamne si domnisoare serioase, doritoare de castiguri rapide; **7.000 €;** ☎+447468583681

118. **Escort** Italia, caut colega escort Italia langa Bolzano. Mai multe detali la tel/whatsapp; ☎0732.097.461

120. **Escort** si masaj Scotia Companie intima si escorta service. Apartament privat, locatii centrale, totul intr-o locatie superba, castiguri substantiale, plata zilnica, ambient placut, ☎07427341892/ 07427341892 catalynastar@yahoo.com

119. **Escort** si masaj Anglia 18+ Caut colega de apartament pentru servicii de escort si masaj. Ofer camera privata, locatie centrala si securizata. Mai multe detalii la numarul de telefon 00447445075202 sau whatsapp 00447783543749. **15.000 €;** ☎00447445075202/ 07783543749 alex.allx@mail.com

121. **Escorta** Franta, casa privata, escorta in Nice, pe casa privata, castig super avantajos casa si publicitatea gratuita. Alte cheltuieli nu exista. 50% din castig pt mai multe detalii Laura WhatsApp, ☎0033767259220

122. **Escorta** Germania, locuri limitate Escorte de lux pentru Germania. Castiguri minime garantate de 10.000 euro. Suntem situati la granita cu Luxemburg si Franta, dispunem de potential de clienti. Nu ezitati sa ne contactati, **10.000 €;** ☎004915175947101 jobs@villa-verona.de

123. **Escorta** in Londra, castiguri exceptionale, oferim publicitate exceptionala, flux de clienti continu, Locatii foarte bune, accesibile clientilor.Castiguri intre 2000-3000 pe saptamana, **12.000 €;** ☎00447448760136 adri.alina87@yahoo.com

124. **Escorta** Londra, cautam fete cu sau fara experienta pentru escorta. Asiguram transport, cazare, etc. Plata se face pe loc. Pentru mai multe detalii sunati la nr. de tel sau whatsapp: ☎00447944148986

125. **Escorte** , dame de companie Uk - Londra , ofera locuri de munca pt tinere 18+, pe flaturi sau club , cu sau fara experienta , ca escorte sau dame de companie .Publicitatea se face pe site-uri de top platite cu optiuni full , gen VIP-Featured.Se lucreaza pe apartamente de lux , garantam castiguri mari si experienta in domeniu .Plata se face zilnic , comisionul este de 50 % si oferim discretie absoluta .Contactati-ne pe tel / what's up . Pentru angajare avem nevoie de cateva poze reale . ☎00447459770496

126. **Escorte** Anglia caut fete cu sau fara experienta pt serviciul de escorta, 18+, cunoscatoare minim de limba engleza, apartament privat, locatie centrala, conditii de munca foarte bune, siguranta si seriozitate! **7.000 €;** ☎07468583681

127. **Escorte** Anglia, cautam fete pentru escorte in Anglia. Cazarea gratis, castiguri mari cu plata zilnica.

128. **Escorte** Canada Agentie cu experienta in domeniu cautam fete cu varsta peste 18 ani si aspect fizic placut, **10.000 €;** ☎+12894075026

129. **Escorte** dame companie conditii lux Angajam escorte pentru servicii lux castiguri ametitoare, **20.000 €;** ☎0731.010.658 contact@travelluxuryescort.com

130. **Escorte** de lux Singapore, Anglia si Tarile Arabe, agentie cautam fete +18 cu aspect fizic placut si ingrijit pentru Singapore, Tarile arabe si Anglia, mai multe detalii whatsapp. **10.000 €;** ☎+447498293543

131. **Escorte** in Anglia caut fete 18+ dornice de castiguri rapide cu sau fara experienta. Locatia este intr o zona centrala. Mai multe detalii pe whatsapp 00447466801454 ☎00447466801454

132. **Escorte** in Anglia caut fete frumoase peste 18 ani cu sau fara experienta. Casa se afla in zona centrala. Mai multe detalii pe whatsapp 00447395880476 ☎00447395880476

133. **Escorte** in Londra. Caut fete pentru servicii de escorta in Londra, castiguri foarte mari, comision 50%, plata se face la zi, conditii excelente de munca, cazare asigurata, totul asigurat, fara costuri ascunse, **10.000 €;** ☎+447383969635 dorina_zavoianu@yahoo.com

134. **Escorte** pentru Anglia, castiguri substantiale Iti doresti castiguri substantiale intr-un timp foarte scurt? Oferim loc de munca ca si escorta, intr-un orasi turistic din Anglia. Doamne si Domnisoare serioase, doritoare de castiguri rapide, ☎00447856059650 escortcesteranglia@gmail.com

135. **Escorte** pentru Danemarca, preselectie in vederea colaborarii: doamne si domnisoare intre 18 Â– 25 ani, serioase, ingrijite, manierate, sociabile, cu aspect fizic placut, limba engleza mediu, fara obligatii, de preferat blonde. **10 €;** ☎0737.198.280/ +4571448643 vippservices2012@gmail.com

136. **Escorte** pentru Norvegia Cautam escorte, varsta minimÂ£ 18 ani. Oferim cazare in apartamente centrale de lux, fiecare fata beneficiind de camera ei personala si publicitate de top pe prima pagina pe site-uri de specialitate, **10.000 €;** ☎+40762798007 georgyghit@gmail.com

137. **Escorte** uk Locuri de munca escorte, Anglia UK Leicester, ofera locuri de munca pt tinere 18+, pe apartament, cu sau fara experienta, ca escorte si dame de companie. Comision 50% **10.000 €;** ☎+447440340086 Bya70031@gmail.com

138. **Escorts** wanted for luxury cruise, strainatate, for details and job application please visit our website: www.travelluxuryescort.com **20.000 €;** ☎+442081330082 contact@travelluxuryescort.com

139. **Fata** pentru Anglia colega pentru servicii de escorta si masaj. Se ofera transport, cazare si publicitate intensa. Casa privata cu plata la zi 50% si program flexibil. Detalii tel. sau whatsapp 00447488935343, **10.000 €;** ☎00447488935343 Mayahot20166@gmail.com

140. **Fete** Anglia, cauta fete cu varsta peste 18 ani cu experienta/ fara experienta, pentru jobul de escorta, casa lux, castiguri substantiale, comisionul este de 50 %, pentru mai multe detalii doar pe whatsapp; **9.000 €;** ☎00447379747178

141. **Fete** cu sau fara experienta pentru night club urgent, se cauta fete dragute si serioase, cu sau fara experienta, pentru serviciu in night club in Belgia si Elvetia, program flexibil, plata la zi pana la 500 euro. Se ofera cazare de lux. **10.000 €;** ☎0032465667756 jasminfrance1990@yahoo.fr

142. **Fete** cu/fara experienta pt. Elvetia, cautam fete minim 18 ani cu/fara experienta pentru studio, in domeniul erotic. Sunati acum avem locuri limitate. ☎+41767451424 topverdienst@gmx.ch

143. **Fete** frumoase, +18 ani, dornice de castiguri rapide. Cauti conditii corecte de munca in Germania? Te-ai saturat de incertitudini? Cu un simplu click vei face schimbarea. Cautam fete noi pentru locuintele noastre de lux din Saarlouis si Trier. Experienta de 12 ani in domeniu, iti oferim un avans pentru calatoria ta. Plata la zi, 8.000 Euro lunar. Esti motivata si te intereseaza castiguri mari? Suna acum (Whatsapp & Viber); **8.000 €;** ☎00491734618219

144. **Fete** pentru Anglia, caut fata si colega pentru servicii de escorta si masaj. Se ofera transport, cazare si publicitate intensa. Casa privata cu plata pe loc 50% si program flexibil. Detalii pe WhatsApp. 00447448643675 **10.000 €;** ☎00447448643675 anaanabella20166@gmail.com

BUNĂ FRUMOASO! ❀
AI FARMEC, SEXAPPEAL ŞI STĂPÂNEŞTI ARTA SEDUCŢIEI?
ATUNCI EŞTI POTRIVITĂ PENTRU NOI! ÎŢI OFERIM:
♥ O frecvenţă mare a clienţilor, o clientelă bogată
♥ Locaţia foarte bună, o atmosferă de lucru sigură
♥ Program flexibil, Zilnic check-in până la ora 17:00
♥ Studio propriu de fitness, solar, automate cafea/băuturi
E-MAIL, TELEFON ODER WHATSAPP
✉ **info@lustra.la**
www.lustra.la
☎ **+49 (0)871 / 974 829 80**
✌ **+49 (0)160 / 611 19 18**
WhatsApp and Viber

145. **Fete** pentru escorta Londra, vrei sa lucrezi ca esorta, Castiguri zilnice 300-1000 lire/zi. Locatie de lux. Cautam fete vorbitoare de limba engleza care au experienta. Mai multe detalii pe Whatsapp 0040742943081 ☎07575242771

146. **Fete** pentru Qatar si Oman Se cauta fete pentru tarile arabe Qatar si Oman in domeniul escort. Castiguri intre 1.000-2.000Â la zi, clienti numai din zona high class,

147. **Fete** pentru sectorul adult, Belgia, venituri mari esti sociabila, draguta,constitutie atletica si ai minim 18 ani? Cautam fete care sa lucreze discret Ã®n Belgia pentru o perioada de 10-14 zile. Venituri intre 5.000-7.000 Â . **7.000 €;** ☎0732.759.351/ 0032497996590 selectiehasselt@outlook.com

148. **Fete** pt colaborare Germania. Esti in cautare de castiguri substantiale in scurt timp? Va oferim cazare, condittii excelente de munca, mediu placut si curat, publicitate pe toate siteurile de specialitate; ☎004915154084860 jobs@club-pearls.de

149. **Fete,** actiune, studio privat de lux in Mannheim daca veniti si ramaneti timp de cel putin 15 zile, va vom plati biletul! Studio privat de lux in orasul Mannheim este in cautarea unor femei frumoase de 21-40 de ani. Puteti castiga cu usurinta 12.000. **12.000 €;** ☎+491778181491 alina7799@gmx.de

150. **Franta** Paris Franta-Paris: cautam fete stilate, educate, cu varsta peste 25 de ani, pentru colaborare in Franta-paris, mai multe detalii pe Whatsapp; **15.000 €;** ☎0765.573.864

151. **Franta,** cautam domnisoare, fete pentru servicii escorta, limba franceza nu este obligatorie, se invata usor. Cerinte mele sunt: curata, draguta, sociabila si cu chef de munca. Lucram pe preturi ridicate, program flexibil ☎0740.436.602/ 0033751956916 Roxi87480@gmail.com

152. **Franta,** domnisoare colaborare cu doamne, domnisoare (escorte) 18+, cu/fara experienta pentru serviciul de escorta, se lucreaza in case private, locatii centrale, castiguri substantiale asiguram reclama, cazare, clientela. **20.000 €;** ☎+33680436395

153. **Franta,** fete, agentie escort colaboreaza cu doamne- domnisoare, escorte, 18+, cu/fara experienta pentru serviciul de escorta, se lucreaza in case private, locatii centrale, castiguri substantiale, **20.000 €;** ☎+33788695228

154. **Franta,** Top Escort Agency Angajam fete cu sau fara experienta pentru servicii de escort in Franta! Program lejer, posibilitate de castiguri substantiale, siguranta! Detalii la nr

LOCURI DE MUNCĂ

182. **ITALIA,** caut fete pentru salon de masaj in Italia care stiu sa faca masaj de relaxare si erotic varsta minima 18 ani dragute si educate cu aspect fizic placut 50 % comision zilnic apartament si cheltuieli; ☎00393733021665 denisemassaggi@gmail.com

183. **Izolatori** pentru munca in Germania, angajam urgent izolatori membrana bituminoasa pentru munca in Germania. Pentru detalii si informatii la tel. Adresa de mail pentru trimitere CV-uri: office@handspower.ro **1 L;** ☎0770.842.196/ 0770.842.317 auto@handspower.ro

184. **Job** in Elvetia pt. tinere 18 ani, suna acum, Club in zona Zurich, Elvetia. Cautam fete tinere 18+, deschise la minte si dragute, cu/fara experienta in domeniu. Castiguri rapide si avantajoase chiar din prima zi. Scrie-ne acum + Whatsapp/Viber. ☎+41764601010

185. **Joburi** Elvetia, oferim locuri de munca in NightClub Kanton Bern pt doamne/ domnisoare dragute 18+ cu aspect fizic placut, cu/fara experienta. Venituri substantiale Cazarea este asigurata. Ne poti suna sau ne poti scrie pe WhatsApp la telefon: ☎0041786545806

186. **Joburi** Germania, Club Elen, Se cauta fete dragute si serioase 18-35 de ani pentru serviciul de escorta si masaj in Germania. Casa curata complet utilata, internet wifi, program flexibil, plata la zi, reclama platita, ☎004915158700909 jobs@club-pearls.de

187. **Joburi** pt. tinere 18+ cu/fara experienta care doresc sa lucreze intr-o ambianta eleganta. Vrei sa castigi multi bani? Si sa lucrezi intr-un mediu placut? Ai varsta peste 18 ani. Atunci ai ajuns la locul potrivit. Te asteptam la Villa Venezia Germania, oferim discretie absoluta si conditii de top. Mediu de lucru placut si cooperare loiala. Cerem si oferim seriozitate, profesionalism si disciplina. Vrei sa faci parte in echipa noastra? Atunci trimite-ne pozele tale recente pe whats up, viber sau e-mail, www.villa-venezia.de ☎00491511573549 jobsforgirls@villa-venezia.de

188. **Lacatusi** confectii metalice, sudori calificati, cu experienta, plecare imediata in Italia **2.000 €;** ☎0040729586366 csaplacan@gmail.com

189. **Loc** de munca, full time in U.K avem nevoie de ospatari (baieti) cu experienta si sa vorbeasca bine engleza, pentru restaurantului turcesc Turkish kitchen. Brentwood. U.K cazare gratuita, plus salariul atractiv. ☎0761.730.603/ +447984064187 Catalina.dragan26@yahoo.ro

190. **London** escort, ai min 18 ani? Vrei sa lucrezi ca esorta? Castiguri zilnice 150-500 lire/zi, se asigura cazare si transport, clientela formata, mai multe detalii tel. sau whatsapp acelasi nr., ☎07404042980

191. **Londra** - UK, cluburi de lux ofera locuri de munca pt d-soare si doamne 18+, pe flaturi sau club, cu sau fara experienta, ca escorte sau dame de companie. Publicatitea se face pe site-uri de top platite cu optiuni full, gen VIP-Featured. Se lucreaza pe apartamente de lux, garantam castiguri mari si experienta in domeniu .Plata se face zilnic, comisionul este de 50 % si oferim discretie absoluta. Contactati-ne pe tel. / What's App. Pentru angajare avem nevoie de cateva poze reale; ☎00447459770496

192. **Londra** casa privata Casa privata situata in zona centrala cauta doamne si domnisoare in vederea colaborarii in domeniul dama de companie intima, massage& escorte; ☎07475900189 Escortlondon01@yahoo.com

193. **Londra** Â–Uk , cluburi de lux ofera locuri de munca pt d-soare si doamne 18+, pe flaturi sau club , cu sau fara experienta , ca escorte sau dame de companie .Publicitatea se face pe site-uri de top platite cu optiuni full , gen VIP-Featured.Se lucreaza pe apartamente de lux , garantam castiguri mari si experienta in domeniu .Plata se face zilnic , comisionul este de 50 % si oferim discretie absoluta .Contactati-ne pe tel / what's up . Pentru angajare avem nevoie de cateva poze reale . ☎00447459770496

194. **Londra,** cautam tinere dragute min 18 ani in vederea colaborarii ca escorte la Londra. Se asigura cazare si transport. Mai multe detalii la tel sau Whatsap cu acelasi nr. ☎07411986271

195. **Londra,** zona centrala, colega pentru serviciul de escorta si masaj cu sau fara experienta, comision 50/50. Mai multe detalii in privat, cer si ofer maxima seriozitate, WhatsApp. **8.000 €;** ☎+447904576704 Andra.andra9001@yahoo.vom

196. **Luxury** Escort Norvegia 4000 per week Cautam fete dornice de castiguri substantiale cu varsta peste 18 ani pentru escort Norvegia **20.000 €;** ☎0739.634.658 girl_escort@yahoo.com

197. **Masaj** de relaxare, caut colega pentru masaj, oras Swindon, UK (persoana serioasa si responsabila), plata zilnic, limba engleza nivel mediu. Experienta constituie un avantaj. **5.000 €;** ☎+447532878800 nicoletaalexandra74@yahoo.com

198. **Muncitori** in constructii, pt. plecari in strainatate. Salariul de 1500 euro plus cazare asigurata, rog seriozitate. Pentru mai multe detalii nu ezitati sa ma contactati. ☎0784.261.800/ 0762.633.561

199. **New** Blue Up cautam fete dragute care doresc sa castige bani si care lucreaza legal cu varste intre 18-40. Pentru mai multe detalii va asteptam la nr. de tel. cu whatssapp. **10.000 €;** ☎0041435424670/ 0041792983079 info@newblueup.ch

200. **New** Blue Up, cautam fete dragute care doresc sa castige bani si care lucreaza legal cu varste intre 18-40. Pentru mai multe detalii va asteptam la nr. 0041792983079 cu whatssapp; **10.000 €;** ☎0041435424670/ 0041792983079 info@newblueup.ch

201. **New** Blue Up- Saunaclub- Elvetia Zurich, ofera locuri de munca legale pentru tinere 18 ani+, salariu atractiv, conditii deosebite, cazare, acte. Castigi bani din prima zi. Informatii in lb. romana la tel. WhatsApp, www.newblueup.ch **10.000 €;** ☎0041435424670/ 0041792983079 info@newblueup.ch

202. **New** Blue Up- Saunaclub- Elvetia Zurich, ofera locuri de munca legale pentru tinere 18 ani+, salariu atractiv, conditii deosebite, cazare, acte. Castigi bani din prima zi. Informatii in lb. romana la tel. WhatsApp, www.newblueup.ch **10.000 €;** ☎0041435424670/ 0041792983079 info@newblueup.ch

203. **New** Blue Up- Saunaclub- Elvetia Zurich, ofera locuri de munca legale pentru tinere 18 ani+, salariu atractiv, conditii deosebite, cazare, acte. Castigi bani din prima zi. Informatii in lb. romana la tel./WhatsApp, www.newblueup.ch, **10.000 €;** ☎0041435424670/ 0041792983079 info@newblueup.ch

204. **Night** Club Palmenhaus Austria cauta doamne/ domnisoare 19+ ani, cu aspect fizic placut, cu sau fara experientaVenituri intre 5000-10000 euro/luna . Plata se face zilnic Cazarea este asigurata. Vorbim lb. Romana Telefon, sms sau WhatsApp la tel. www.nightclubpalmenhaus.at ☎00436606083726 info@nightclubpalmenhaus.at

205. **Night** Club Palmenhaus Austria cauta doamne/ domnisoare 19+ ani, cu aspect fizic placut, cu sau fara experientaVenituri intre 5000-10000 euro/luna . Plata se face zilnic Cazarea este asigurata. Vorbim lb. Romana Telefon, sms sau WhatsApp la tel. www.nightclubpalmenhaus.at ☎00436606083726 info@nightclubpalmenhaus.at

206. **Night** Club Pascha Austria Graz cauta doamne/domnisoare +19 ani aspect fizic placut, cu/ fara experienta. Transport gratuit din Romania. Cazare asigurata. Castiguri substantiale. Informatii Sms / Apel / WhatsApp Facebook: Carmen Pascha. www.pascha-graz.at ☎00436607949606 carmenpascha@gmail.com

207. **Night** Club Pascha Graz Austria cauta doamne/domnisoare +19 ani, aspect fizic placut, cu/fara experienta. Transport gratuit din Romania. Cazare asigurata. Castiguri substantiale. Informatii Sms/ Apel/ WhatsApp, Facebook: Club Pascha Graz & Carmen Pascha, www.pascha-graz.at ☎00436607949606 carmenpascha@gmail.com

208. **NightClub** & LaufHaus Graz, Austria, fete domnisoare +18 ani. Transport si cazare asigurate. Castiguri substantiale. Plat? la zi. Informatii beep/sms/WhatsApp. Facebook: Suzie LaufHaus Graz ☎00436607949606

209. **NightClub** Elvetia Kanton Bern - job bine platit pentru tinere 18+ dragute, prezentabile. Asiguram cazare, mediu sigur, luxos si civilizat, castiguri fabuloase. Plecari imediate. Vb lb romana, tel si WhatsApp; ☎0041786545806

210. **One** of the noblest private clubs of Switzerland is situated near Principality Liechtenstein (very rich bank & business area). Here, you will have the possibility to become acquainted with nice, charm, **15.000 €;** ☎+41799110722/ +41799110722 alina77@gmx.ch

211. **Palmenhaus** Club Austria cauta doamne/domnisoare 19+ ani, cu aspect fizic placut, cu sau fara experienta. Venituri intre 5000-10.000 E/luna. Plata se face zilnic. Cazarea este asigurata. Vorbim lb. romana. Telefon, sms sau WhatsApp. www.nightclubpalmenhaus.at ☎00436606083726 info@nightclubpalmenhaus.at

212. **Personal** Elvetia, castiga intre 2000 si 5000 de franci pe saptamana, club de lux situat in centrul orasului Zurich te invita sa faci cei mai multi bani. Preturi mari, castiguri bune, locatie de top, clienti bogati: asta inseamna Club 12. ☎0041767322532

213. **Plecari urgente pentru ingrijre batrani in Italia (limba italiana la nivel de conversatie). Suna acum. Program luni-vineri 9.00-17.00; ☎0344.263.179/ 0736.828.029**

214. **Receptionera,** Elvetia, 1500 CHF/luna. Receptionera studio Elvetia 1500 CHF/luna (7 zile concediu platit lunar). **1.500 €;** ☎0041766511518

215. **Relax** club studio Escort angajeaza fete ambitioase si profesioniste. Asiguram cazarea, plata la zi, bonusuri avantajoase, 60% din castiguri; www.relaxclub.ch, info@relaxclub.ch; info@le-rouge.ch **15.000 €;** ☎0041767684454

216. **Singapore** caut fete serioase dornice de venituri mari intr-un timp scurt si o colaborare de durata. Ai pasaport pe 5 ani si ai vrea sa calatoresti peste tot in lume? Te astept pentru mai multe detalii; ☎00447376154612 Alldubaiescorts@yahoo.com

217. **Soferi** categoria B 3,5 t autoutilitara Angajam soferi si soferite categoria B posta DPD pentru Berlin si nordul Germaniei, se ofera cazare in regim hotelier, ☎0049151208607 10 kuriermarin@gmail.com

218. **Soferi** in distributie pe scooter sau bicicleta. Buna ziua. Caut doi baieti (sau fete) care au experienta pe scooter, motocicleta sau bicicleta electrica pt. livrari de mancare in Bruxelles, conditii excelente de salarizare si cazare, **1.200 €;** ☎0733.923.012 danielguta74@yahoo.com

219. **Staff** Pizzerie Lant de pizzerii din Irlanda angajeaza pizzar cu experienta si staff bucatarie. Salariu atractiv si ajutor in adaptare. ☎0767.861.609

220. **Strainanate,** New Blue Up, fete dragute care doresc sa castige bani si care lucreaza legal cu varste intre 18-40. Pentru mai multe detalii va asteptam la nr. cu whatssapp, mail. **10.000 €;** ☎0041435424670/ 0041792983079 info@newblueup.ch

221. **Strainatate** job for you, Relax Club studio Escort & Le Rouge Elvetia, angajeaza fete 18+ ambitioase si profesioniste ca dame de companie. Asiguram cazare, acte, plata la zi, bonusuri avantajoase, 60% din castiguri, 15.000 Euro/luna. Raspundem la tel., beep, e-mail, vorbim lb. romana; www.relaxclub.ch, info@relaxclub.ch; info@le-rouge.ch **15.000 €;** ☎0041767684454 info@relaxclub.ch; info@le-rouge.ch

222. **Studio** din Elvetia cauta fete Daca vii sa lucrezi la noi, intr-un an de zile iti poti cumpara un apartament, o masina frumoasa si iti poti pune ceva bani deoparte! Nu sunt vorbe goale, este o realitate, ☎0041767076871

223. **Studio** Elite Basel cauta fete noi vrei sa castigi garantat 5000-6000 de franci in fiecare saptamana? Suntem cunoscuti pe piata de peste 15 ani si dispunem de un mediu de lucru foarte discret, placut si ingrijit. **20.000 €;** ☎0041786091327

224. **Studio** Elite Luzern angajeaza fete Studio Elite din Luzern cauta fete ce vor sa castige usor 5000 de franci pe saptamna. Camera proprie, acces gratuit la internet, bucatarie, camera cu TV, spatiu pentru fumat si camera de relaxare. **20.000 €;** ☎0041789480133

225. **Tabu** Bar, club de noapte Austria cauta dansatoare si dame de companie 19+ ani, cu aspect fizic placut, cu/fara experienta. Venituri intre 5000-10000 E/luna. Plata se face zilnic. Cazarea este asigurata. Vorbim lb. romana. Telefon, sms sau WhatsApp; www.tabubar.at ☎00436606083726 info@tabubar.at

226. **Tinere** Anglia, conditii super avantajoase, iti doresti castiguri substantiale intr-un timp foarte scurt, oferim loc de munca ca si escorta in Anglia, intr-o zona ultracentrala. Fete serioase, doritoare de munca cu aspect fizic placut. **10.000 €;** ☎00447379747178

227. **Tinere** cu sau fara experienta urgent, se cauta fete dragute si serioase 18-30 de ani pentru serviciul de escorta si masaj in Anglia. Casa curata complet utilata, internet wifi, program flexibil, plata la zi **8.000 €;** ☎00447379747178

228. **Tinere** dragute pentru studio de lux, Elvetia cautam tinere dragute si motivate pentru studio de lux in Elvetia. **20.000 €;** ☎0041766511518

229. **UK** - Londra, ofera locuri de munca pentru tinere 18+, pe flaturi sau club, cu sau fara experienta, ca escorte sau dame de companie. Publicitatea se face pe siteuri de top platite cu optiuni full, gen VIP-Featured. Se lucreaza pe apartamente de lux, garantam castiguri mari si experienta in domeniu. Plata se face zilnic, comisionul este de 50%, si oferim discretie absoluta. Contactati-ne pe tel/ whatsapp. Pentru angajare avem nevoie de cateva poze reale; ☎00447459770496

230. **UK** job escorta Zona centrala, escorta de lux, cauta fete 18+ in vederea colaborarii in domeniul escorta, dame de companie, masaj erotic, contact whatsapp sau telefon +447498491535, persoana de contact vb lb engleza. **5.000 €;** ☎+447498491535 Markmark19751@gmail.com

231. **Uk** senssation, escort Apartament lux situat in zona centrala cauta fete 18+ in vederea colaborarii in domeniul escorta, dame de companie, masaj erotic, disponibil pentru 2 colege contact pe whatsapp sau telefon, **20.000 €;** ☎+447440340086 Selena3dx@gmail.com

232. **UK,** colega de apartament, escorta si masaj, buna, caut colega de apartament, pentru a lucra in domeniul escorta si masaj, cu sau fara experienta. Rog si ofer seriozitate maxima; **12 €;** ☎+4407405426111 mariaanna526@yahoo.com

233. **Villa** Amore, Spitzenverdienst fÃ r Dich. Top-Haus unter Schweizer Leitung sucht GIRLS, die in einem sicheren Umfeld gutes Geld verdienen mÃ¶chten. ☎+41798781010

234. **Villa** Venezia Germania joburi pt tinere 18+ cu /fara experienta care doresc sa lucreze intr-o ambianta eleganta. Vrei sa castigi multi bani? Si sa lucrezi intr-un mediu placut ? Ai varsta peste 18 ani. Atunci ai ajuns la locul potrivit, oferim: Discretie absoluta si conditii de top, Mediu de lucru placut si cooperare loiala. Cerem si oferim seriozitate, profesionalism si disciplina. Vrei sa faci parte in echipa noastra? Atunci trimite-ne pozele tale recente pe what-up, viber sau e-mail. www.villa-venezia.de; ☎00491511573549 jobsforgirls@villa-venezia.de

235. **Villa** Venezia, Germania. Joburi pt. tinere 18+ cu/fara experienta care doresc sa lucreze intr-o ambianta eleganta. Vrei sa castigi multi bani? Si sa lucrezi intr-un mediu placut? Ai varsta peste 18 ani? Atunci ai ajuns la locul potrivit. Oferim discretie absoluta si conditii de top. Mediu de lucru placut si cooperare loiala. Cerem si oferim seriozitate. Vrei sa faci parte in echipa noastra? Atunci trimite-ne pozele tale recente pe what-up, viber sau e-mail. www.villa-venezia.de; ☎00491511573549 5 jobsforgirls@villa-venezia.de

236. **Zurich** - Galaxy Kontaktbar, Night-Club de lux angajeaza legal fete 18 +. La noi e party in fiecare seara. Vino in echipa noastra si vei castiga mai mult decat iti imaginezi. Suntem un club vechi cu clienti buni si stabili. Oferim serioziatate, asiguram acte. Detalii in lb romana telefonic sau pe Whatapp; www.galaxyclub.ch **15.000 €;** ☎0041767105838 ramonica512@yahoo.it

Joburi videochat, masaj, adult

1. **Admin** tura Videochat CreativeStudio angajeaza o persoana dinamica cu bun simt si disciplina ca si admin-tura videochat. Se cere seriozitate si disponibilitatea de a lucra la program prelungit. Oferim salar motivant; **3.000 L;** ☎0758.860.957 office@creativevideochat.ro

2. **Admin,** trainer studio videochat Salariu atractiv plus bonusuri, ☎0728.450.828 office@legendstudio.ro

3. **Admin,** trainer studio videochat, Legend Studio isi mareste echipa. Suntem in cautare de personal, pentru postul de admin/trainer. Oferim un pachet salarial atractiv. Postul se adreseaza exclusiv persoanelor de sex feminin; ☎0728.450.828 office@legendstudio.ro

4. **Admin,** trainer studio videochat, Legend Studio, studio de videochat de top din Bucuresti, anunta scoaterea la concurs a postului de admin/trainer videochat.Postul se adreseaza exclusiv persoanelor de sex feminin ☎0728.450.828 office@legendstudio.ro

5. **Alatura-te** echipei noastre. Ai planuri de viitor, te consideri o fire ambitioasa, esti o persoana consecventa ai un aspect fizic ingrijit, cunosti limba engleza la un nivel mediu, te asteptam la un interviu, **5.000 L;** ☎0768.455.849/ 0784.812.499 prestigenet.office@gmail.com www.prestige-studio.ro

6. **Asistenta** online pentru conversatii online oferim bonus 3.200 lei/cadou streaming ultraHD 4K, salariu fix garantat 6153 lei + procent 50%, program la alegere, abonament fitness/solar. Camere fumatori si nefumatori. **7.000 L;** ☎0736.169.220 promo.evistudio@gmail.com

7. **Asistenta** online, castiguri peste 20.000 Lei. Salariu garantat 6000 Lei. Bonus de angajare 3000 lei. Locatii selecte si program flexibil **6.000 L;** ☎0764.140.118 officegorgonize@yahoo.com

8. **Asistenta** personala manager, cauta asistenta personala, aspect fizic placut discreta, open mind pentru colaborare termen lung. Program lejer, 2-3 ore pe saptamana. Astept detalii si poze pe mail ☎ sorinrac@yahoo.com

9. **Asistenta** personala, colaborare manager salariu pt studenta, eleva comunicativa, open mind, serioasa, ambitioasa pt colaborare part/time manager roman. Rog mail si foto la adresa marcelmarinescu.mgmail.com.pas1/interviu ☎ marcelmarinescu.mm@gmail.com

10. **Baiat,** caut colega pt. videochat la categoria cuplu. Nu este necesara experienta sau limbi straine. Programul de lucru este de 5 zile pe sapt. a 6 ore online. Salariu fix 150 ron pe zi sau comision din incasari 30%. Zona Diham, **3.300 L;** ☎0730.664.364

11. **Baieti** pentru videochat, limba engleza nivel mediu, min. 18 ani, aspect fizic placut, comision progresiv de la 50%, bonus de angajare 300 $, bousuri lunare, legal, fara experienta. ☎0770.793.022

12. **Bani** rapid, plata la zi, castiguri din prima zi. Vino ca maseuza in echipa noastra. Strict masaj erotic, fara garantii si reguli absurde, program in ture, plata la zi, 3 locatii de lux, Iancului, Palldy si Colentina, clienti asigurati zilnic. Suna; ☎0760.109.680

13. **Best** Studio recruteaza modele videochat. Ai vrea sa mergi la shopping in fiecare zi? Devino acum model la Best Studio si iti vei permite orice articol sau masina de lux, vacante sau casa ta. Venituri lunare garantate de mii de dolari, oferim cele mai multe beneficii din tara. Domeniu 100% legal. www.beststudios.ro ☎0730.752.752

14. **CamStars** Studio angajeaza modele cu sau fara experienta, cu varsta 18+,venit garantat 1000 $/luna, 500 $ bonus angajare,500 $ bonus recomandare, 60% comision, sedinte foto profesionale, www.camstars.ro, **4.000 L;** ☎0744.784.477 studio@camstars.ro

15. **Castiga** mii de dolari din videochat. Iti doresti venituri garantate de minim 1.000 de Dolari pe luna? Job stabil si bine platit pentru doamne si domnisoare de peste 18 ani, 100% procent din incasari in prima luna. Loc de munca legal, confidential, cel mai bine platit din Romania. Training gratuit + cazare gratuita. Suna acum la telefon sau da-ne un beep si te sunam noi. www.beststudios.ro; ☎0730.752.752

16. **Chathost,** fete si baieti pentru activitate videochat. Limba engleza nivel mediu, min. 18 ani, comision 50%-70%, bonus de angajare 300 $, sedinte foto-video profesionale, training individual, cm. **5.000 €;** ☎0773.768.766 contact@onmyown.ro

17. **Cluburi** de lux ofera locuri de munca in Londra pt d-soare si doamne 18+, pe flaturi sau club , cu sau fara experienta , ca escorte sau dame de companie .Publicitatea se face pe site-uri de top platite cu optiuni full , gen VIP-Featured.Se lucreaza pe apartamente de lux , garantam castiguri mari si experienta in domeniu .Plata se face zilnic , comisionul este de 50 % si oferim discretie absoluta .Contactati-ne pe tel / what's up . Pentru angajare avem nevoie de cateva poze reale . ☎00447459770496

18. **Colega** pentru videochat la categoria lesby sau trio, lucrez de acasa, program flexibil, banii la zi sau la 2 saptamani, nu este necesara limba engleza, rog seriozitate, varsta minim 18 ani, posibilitate cazare **730.000 €;** ☎0759.159.795 adela.sweety@gmail.com

19. **COLEGA** varsta minima 18 ani, ofer cazare temporala persoanelor din provincie, plata la zi, venituri substantiale. Discretie maxima, sunt doar o fata in locatie.program flexibil. Zona Afi Cotroceni. (Cosmina) ☎0799.074.002

20. **Colega** Anglia Caut doar fete serioase si dornice de castiguri rapide, ofer discretie si profesionalism. Mai multe detalii pe whatsapp la nr 00447846166759. ☎00447846166759 rominabubu12@gmail.com

21. **Colega** de apartament locatie de lux, clientela selecta, cu sau fara experienta in domeniu, varsta minima 18 ani, fara nici o cheltuiala din partea ta. Detalii suplimentare la tel. **800 L;** ☎0738.717.709

22. **Colega** pentru masaj, colega locatie de lux, clientela selecta, cu sau fara experienta, an domeniu, varsta minima 18 ani, fara nici o cheltuiala din partea ta. Detalii suplimentare la tel. **400 L;** ☎0746.449.335 alexandra.erog@gmail.com

23. **Colega** pt masaj, urgent, minim 18 ani, program flexibil zi/ noapte, sa fii o fata ingrijita si comunicativa, clientela formata, venituri substantiale garantat. Exclus intermediari, cer si ofer seriozitate maxima, **3.000 €;** ☎0730.482.669

24. **Colega** urgent zona Mega Mall. Caut colega pt masaj de relaxare, colaboratea este una placuta si avantajoasa. Ofer si cazare pt provincie. Bani se fac garantat. ☎0768.385.427 secretelevietii91@gmail.com

25. **Colega,** astept o fata serioasa Buna daca esti o fata comunicativa si bun simt. Te a?tept, totul va fii asigurat de mine. ☎0785.587.799

26. **Colege** ambitioase, care doresc un job stabil, bine platit, cu un program flexibil, intr-un colectiv, tanar, unit, exclusiv feminin, contract de munca legal 100%, posibilitatea de avansare, ☎0728.575.937 office@darkangelstudio.ro

27. **Conversatii** online, vrei un venit peste asteptari, noi suntem ceea ce cautI! angajam modele pentru categoria fetish (mistress). Daca te tenteaza acest anunt, nu ezita sa suni pentru a-ti face o programare la un interviu ☎0764.093.085/ 0756.302.730 office@bestwebstudio.ro

28. **Conversatii** online, Unirii, oferim contract, comisioane avantajoase. Tura la alegere, fara reguli stupide amenzi. Experienta nu este necesara, plata la zi, 2 locatii centrale, cautam fete, ts, gay, va asteptam. ☎0763.174.683/ 0760.387.829 simonacaldirannn@gmail.com

29. **Convorbiri** online- fete si baieti, Simti nevoia de o schimbare? Vrei un job relaxant care sa nu-ti dea dureri de cap? Iti doresti succes financiar? Noi suntem alegerea potrivita. Programeaza-te la un interviu acum; ☎0764.093.085/ 0756.302.730 office@bestwebstudio.ro

30. **Copenhaga** Femeilor Independente. Copenhaga - orasul cu cei mai fericiti oameni din Europa, te asteapta s? iti atingi cele mai inalte teluri financiare. **10.000 €;** ☎+4553330796

31. **Dansatoare** Se cauta dansatoare cu sau fara experienta pentru Night Club in Centru vechi. Job-ul consta in a comunica cu clientii intr-un ambient placut si elegant. Se ofera salariu 100 Ron plus comision ☎0763.301.380

32. **Dansatoare** si dame de companie 19+ ani, cu aspect fizic placut, cu / fara experienta Tabu Bar, club de noapte Austria. Venituri intre 5000-10000 euro/luna . Plata se face zilnic Cazarea este asigurata. Vorbim lb. Romana Telefon, sms sau WhatsApp la telefon. www.tabubar.at ☎00436606083726 info@tabubar.at

33. **Dansatoare-** Night Club Pascha Graz Austria cauta doamne/domnisoare +19 ani aspect fizic placut, cu/ fara experienta Transport gratuit din Romania. Cazare asigurata.Castiguri substantiale.Informatii Sms / Apel / WhatsAp. Facebook: Carmen Pascha. www.pascha-graz.at **4.000 €;** ☎00436607949606 carmenpascha@gmail.com

34. **Doamne,** domnisoare cu/ fara experienta cu varsta minima 18 ani, engleza nivel incepator pt. conversatii online. Se ofera plata la zi sau bilunar, cazare, locatie lux, contract de munca, ambient placut, program flexibil, **3.000 €;** ☎0765.640.271 hr@studio-27.ro

35. **Doamne,** domnisoare 18 + castigati independenta finaciara, Ai program flexibil si un venit garantat de 5.000 lei/luna, cazare gratuita, servicii de infumusetare. Vino sa te convingi singura, 100% legal, **5.000 L;** ☎0722.101.020 hr@richgirls-studio.ro

36. **Doamne,** domnisoare cu sau fara experienta iti doresti un job stabil si venituri motivante?Atunci vino sa ne cunosti si noi te ajutam. Ai posibilitatea unor castiguri mari din conversatii pe internet. Te asteptam la interviu. **1.500 €;** ☎0731.621.078 divinstudio29@gmail.com

37. **Doamne,** domnisoare, 18 +, castiga-ti independenta finaciara. Ai program flexibil si un venit garantat de 5000 lei/luna,cazare gratuita, servicii de infumusetare. Vino sa te convingi singura! 100% legal, **5.000 L;** ☎0722.101.020 hr@richgirls-studio.ro

38. **Doamne/domnisoare** activitate online castiguri 2000-7000/luna, bonus pana la 1000$ la angajare, costumatii gratuite, decontam chiria integral, contract de munca, cadouri saptamanale; **6.000 €;** ☎0729.496.496/ 0785.496.496 shelbastudio@gmail.com

39. **Domnisoara** pt masaj Daca lucrezi intr-un salon e timpul sa-ti faci si clientii tai. Locuiesc in centru orasului, sunt o pers civilizata si de bun simt. Astept te rog detalii pe mail cristian_stere2001@yahoo.com **50 €;**

40. **Elvetia** locuri de munca in Elvetia intr-un ambient placut; ☎0041799388038 g.sinistra@bluewun.ch

41. **Elvetia,** maseuze pentru salon erotic lux, Elvetia. Tinere atragatoare, sociabile, aspect fizic placut 18+, salon exclusiv masaj. Oferim cazare gratuita in conditii de lux si 50 % din venituri. 5000-7000CHF / luna Pentru mai multe detalii, apel, beep, sms, email. Informatii in limba romana; ☎0040786615297/ 0041796454360

42. **EmpressV** Studio, cea mai buna echipa condusa de un model de Top 3 Live Jasmin. Vrei sa faci parte din echipa noastra? Ai posibilitatea sa lucrezi intr-o echipa tanara si profesionista, castiguri de minim 3000 USD lunar. Te asteptam alaturi de noi chiar de maine, comision 60% din castigurile realizate de catre tine; www.empressv-studio.ro ☎0786.400.195 office@empressv-studio.ro

43. **EmpressV** Studio, cea mai buna echipa condusa de un model de top 3 Live Jasmin. Vrei sa faci parte din echipa noastra? Ai posibilitatea sa lucrezi intr-o echipa tanara si profesionista, castiguri de minim 3000 USD lunar. Te asteptam alaturi de noi chiar de maine, comision 60% din castigurile realizate de catre tine; www.empressv-studio.ro ☎0786.400.195 office@empressv-studio.ro

44. **Entertainer** online 4000 lei bonus angajare, 4000 lei avans din prima zi, salariu fix pana la 6.000 lei plus procente 50%-70%, operatii estetice. **6.000 L;** ☎0761.505.505 officepsk@yahoo.com

45. **EviStudio** angajeaza modele Oferim: bonus de angajare de 3.200 lei in prima luna, streaming ultraHD 4K, abonamente fitness/ spa, sedinte foto, salariu fix garantat 6153 lei, posibilitate de avansare la postul de manager, **3.000 €;** ☎0736.169.220 promo.evistudio@gmail.com

46. **Fete** vrei sa ai cel mai mare procent real de pe piata si sa fii 100% in legalitate? Te sustinem cu 500$, bonus de bun venit, pe loc la semnarea contractului; **7.000 €;** ☎0765.640.271 hr@studio-27.ro

47. **Fete** / transexuali videochat limba engleza nivel mediu, min. 18 ani, aspect fizic placut, comision progresiv de la 50%, bonus de angajare 300 $, bousuri lunare si fara experienta. **3.000 €;** ☎0770.793.022

48. **Fete** conversatii online Bonus 50 lei pe zi Fete pentru videochat. Program 4, 6 sau 8 ore in functie de disponibilitate. Suport 24/7, sedinta foto aparatura si camere individuale. Plata la zi, saptamana bilunar sau lunar. Aplica azi, ☎0727.232.513

49. **Fete** cu/fara experienta 3000 $ lunar, modele pentru conversatii online. Training & Support 24/24. Trei variante de salarizare: salariu fix 2000 lei, salariu+comision, comision. Se poate si plata la zi, bonus angajare. privattstudio.space, **3.000 €;** ☎0727.232.513

50. **Fete** frumoase, +18 ani dornice de castiguri rapide Germania, casa privata ,la granita Luxemburg si Franta Villa Verona Saarlouis, angajam tinere cu astect placut 18 + . Oferim siguranta si seriozitate castiguri deosebite,clientela formata. detalii in lb romana la tel sau mail; www.villa-verona.de ☎00491734618219 jobs@villa-verona.de

51. **Fete** pentru masaj, personal fete pentru masaj de relaxare, somatic din Bucuresti sau provincie, nu e necesara experienta, posibilitate diploma, cazare gratuita, castiguri substantiale, salon lux, clientela formata; **2.500 €;** ☎0725.319.598/ 0725.319.598 blue.moonline@yahoo.ro

52. **Fete** pentru salon masaj Centru Istoric cu vad excelent, cu minim 15-20 masaje pe noapte, angajeaza fete cu aspect fizic placut pt masaj. Comisionul este mare, plata pe loc, clientii doar straini, **3.000 €;** ☎0764.750.336

53. **Fete** pentru videochat, limba engleza nivel mediu, min. 18 ani, aspect fizic placut, comision progresiv de la 50%, bonus de angajare 300 $, bousuri lunare, legal, fara experienta. ☎0770.793.022

54. **Fete** peste 18 ani pt. poze si filme usor de facut, plata pe loc, 200 ron/zi. Trimiteti poze recente la email. Rog seriozitate **200 L;** ☎0746.571.012 admin@adultmedia.ro

55. **Fete,** la Studio 27 primesti plata zilnic, ai program flexibil si cele mai mari bonusuri de pe piata. Garantam castiguri de 3000-10000 $, adult/non-adult, zona Unirii, **10.000 €;** ☎0765.640.271 hr@studio-27.ro

56. **Fete,** cupluri videochat cu plata instant, arta de a face bani, pentru fete, cupluri cu/fara experienta, vii cand vrei, stai cat vrei, pleci cand vrei cu banuti la buzunar, regula bunului simt este singura, www netlive.ro, **1.500 €;** ☎0723.725.594 HARAPALB84@gmail.com

57. **Fete,** cupluri, cu sau fara experienta, posibilitate cazare gratuita, plata zilnica, procent din castiguri, suport tehnic 24/24, sedinte foto profesionale, program de lucru 5 zile/ sapt. **3.000 €;** ☎0766.700.200

58. **Fete,** modele -salariu garantat de minim 2500 ron, oferim profile full foto+video, locatie centrala, internet de mare viteza, trainning, confidentialitate, comision progresiv 50%-70%, bonusuri de performanta. Posibilitate cazare; **4.000 €;** ☎0728.450.828 office@legendstudio.ro

59. **Fete,** modele online. Probleme cu banii? Noi te ajutam sa castigi lunar peste 3.000 de dolari. Cel mai bun studio de videochat din Bucuresti angajeaza. Nu conteaza varsta sau aspectul, conteaza dorinta de a face bani; ☎0766.016.639

60. **Fete,** modele, salariu garantat de pana la 4.000 ron. Ti-ai dorit dintotdeauna un job unde tu sa fii propriul tau sef, sa ai venituri reale intre 1.000$ si 5.000$, Ai nevoie de plata zilnica, site-uri cu traffic, promovare, daca da, te asteptam, **4.000 €;** ☎0728.450.828 office@legendstudio.ro

61. **Fete,** modele, salariu garantat de pana la 4000 lei, condision progresiv 50%-70%, 200 $ bonus de recomandare, vacante oferite in functie de performanta, procent de 100% pentru prima perioada, **4.000 €;** ☎0728.450.828 office@legendstudio.ro

62. **Fete,** ts, oferim contract, comisioane avantajoase. Tura la alegere, fara reguli stupide amenzi. Plata la zi, 2 locatii centrale, cautam fete, ts va asteptam: http://privattstudio.space Bonus angajare. ☎0763.174.683/ 0760.387.829 simonacaldirannn@gmail.com

63. **Fete/ts** studio videochat Bucuresti, modele pentru conversatii online. Suport 24/7, aparatura moderna, camere individuale. Plata la zi, saptamana, bilunar sau lunar. Locatie centrala. Lucram cu forme legale de munca, **2.500 €;** ☎0727.232.513

64. **Fetish** World Videochat Studio angajeaza. Probleme cu banii? Noi te ajutam sa castigi lunar peste 3.000 de dolari. Cel mai bun studio de videochat din Bucuresti angajeaza. Nu conteaza varsta sau aspectul, conteaza dorinta de a face bani; www.fetish-world.ro ☎0766.016.639

65. **Hostess** online. Salariu garantat 6000 ron, comision pana la 80% si costumatii cadou. Avans din prima zi pana la 4000 ron. Plata zi, saptamanala, bilunara. Posibilitate credit casa/masina. **6.000 L;** ☎0764.140.118 officegorgonize@yahoo.com

66. **Hostess** Online angajam hostess cu sau fara experienta in abordarea membrilor interesati de domeniul nostru de activitate; **3.500 €;** ☎0751.124.276 hr@unicornagency.ro

67. **Hostess** online Legend Studio, studio de videochat de top din Bucuresti, anunta scoaterea la concurs a postului de hostess online. Postul se adreseaza exclusiv persoanelor de sex feminin, **4.000 €;** ☎0728.450.828 office@legendstudio.ro

68. **Hostess** online Legend Studio Legend Studio, studio de videochat de top din Bucuresti, anunta noi angajari pentru posturi de hostess online. Postul se adreseaza exclusiv persoanelor de sex feminin.www.legendstudio.ro **4.000 €;** ☎0728.450.828 office@legendstudio.ro

69. **Hostess** online Legend Studio procent 100% in prima perioada, bonus recomandare 200$, salariu fix de pana la 4.000lei, comision progresiv intre 50% si 70%! Suna, vino si convinge-te; **4.000 €;** ☎0728.450.828 office@legendstudio.ro

70. **Hostess** online Legend Studio. Postul se adreseaza exclusiv persoanelor de sex feminin. www.legendstudio.

LOCURI DE MUNCĂ

108. **Modele** fetish, program flexibil, legalitate te distrezi castigand bani, iti oferim un loc de munca relaxant, A®n fata unui calculator, unde esti libera sa faci tot ceea ce iti place, fara sa te dezbraci !www.darkangelstudio.ro ☎0728.575.937 office@darkangelstudio.ro

109. **Modele** online conversatii online, oferim bonus 3200 lei/cadou, echipamente high class, salariu fix garantat 6153 lei, procent 50%, program la alegere, abonament fitness/solar. Camere fumatori si nefumatori. **7.000 L;** ☎0736.169.220 promo.evistudio@gmail.com

110. **Modele** online cu sau fara experienta, angajam colege varsta minima 18 ani,cunoscatoare de limba engleza, locatie centrala, program flexibil, seriozitate, castiguri atractive. Plata se poate face zilnic. Nu avem reguli si amenzi; **1.000 €;** ☎0735.342.378 clara_beby@yahoo.com

111. **Modele** online la Rich Girls Studio Vrei un job cu venituri garantate de 5.000 lei pe luna? Job stabil si bine platit pentru doamne si domnisoare de peste 18 ani, 100% procent din incasari in prima luna, **5.000 L;** ☎0722.101.020 hr@richgirls-studio.ro

112. **Modele** online, comision 100% in promotie, doamne, domnisoare 18-55, cu/fara experienta in domeniu, contract legal, activitate desfasurata la sediul notru, vila eleganta langa MegaMall. **4.500 L;** ☎0770.853.919/ 0775.345.090

113. **Modele** online, doar fete cu sau fara experienta pt. videochat. Comision 55% plata zilnica, 60% plata bilunara plus bonusuri sau salariu fix 2200 ron. Gratis abonament la fitness, solar, cazare, costumatii. Zona Diham, ☎0764.176.160

114. **Modele** online, doar fete, cu sau fara experienta pt. videochat. Comision 55% plata zilnica, 60% plata bilunara, bonusuri sau salariu fix 2200 ron. Gratis abonament la fitness, solar, make up, cazare, costumatii. Zona Diham, ☎0764.176.160

115. **Modele** online, Piata Muncii alege sa devii top model la Legend Studio! Castiga minim 2 000$ pe luna, Plata la zi sau bilunar! Bonus recomandare 200$! **4.000 €;** ☎0728.450.828 office@legendstudio.ro

116. **Modele** online, Piata Muncii alege sa devii top model la Legend Studio! Castiga minim 2 000$ pe luna, Plata la zi sau bilunar! Bonus recomandare 200$! **4.000 €;** ☎0728.450.828 office@legendstudio.ro

117. **Modele** online, Piata Muncii Legend Studio angajeaza fete cu sau fara experienta pentru sesiuni online, program la alegere, sedinte foto gratuite, suport 24/24. Zona ultracentrala, plata zi/ saptamana/ bilunar. Fa-ne o vizita, **4.000 €;** ☎0728.450.828 office@legendstudio.ro

118. **Modele** online. Ai vrea sa castigi in fiecare zi mii de dolari? Devino acum model la Fetish World, cel mai mare studio de videochat fetish din Romania. Lucrand la noi iti vei permite orice. Domeniu 100% legal, www.fetish-world.ro ☎0766.016.639 angajari@fetish-world.ro

119. **Modele** pentru conversatii online, modele pentru conversatii online. Training & Support 24/24 , camere individuale, aparatura performanta. Plata la zi, saptamanal, bilunar sau lunar. Se lucreaza legal si intr-o locatie centrala; **3.000 €;** ☎0727.232.513

120. **Modele** socializare online - Decebal, postul se adreseaza exclusiv persoanelor de sex feminin. www.legendstudio.ro **4.000 €;** ☎0728.450.828 office@legendstudio.ro

121. **Modele** socializare online Decebal iti faci griji ca nu vei avea cum sa te sustii la facultate. Legend Studio vine in intampinarea ta. Castiga un comision 100% in prima perioada, plata zilnic/ bilunar **4.000 €;** ☎0728.450.828 office@legendstudio.ro

122. **Modele** socializare online Decebal, iti faci griji ca nu vei avea cum sa te sustii la facultate. Legend Studio vine in intampinarea ta. Castiga un comision 100% in prima perioada, plata zilnic/ bilunar **4.000 €;** ☎0728.450.828 office@legendstudio.ro

123. **Modele** socializare online, postul se adreseaza exclusiv persoanelor de sex feminin. www.legendstudio.ro **4.000 €;** ☎0728.450.828 office@legendstudio.ro

124. **Modele** socializare online, postul se adreseaza exclusiv persoanelor de sex feminin. www.legendstudio.ro **4.000 €;** ☎0728.450.828 office@legendstudio.ro

125. **Modele** videochat Avem job-ul perfect pentru tine. Venit garantat pana la 4000 Lei sau 75% din incasari. Alege mediu de lucru profesionist, plata la timp, program de lucru flexibil, join us, **4.000 €;** ☎0728.450.828 office@legendstudio.ro

126. **Modele** videochat din studio, plata la zi si bilunar, comision din studio pana la 70%, site-uri diverse, program flexibil. Bonus angajare, bonusuri performanta, venituri garantate, **4.000 €;** ☎0728.450.828 office@legendstudio.ro

127. **Modele** videochat din studio, plata la zi si bilunar, comision din studio pana la 70%, site-uri diverse, program flexibil. Bonus angajare, bonusuri performanta, venituri garantate, **4.000 €;** ☎0728.450.828 office@legendstudio.ro

128. **Modele** videochat Legend Studio isi mareste echipa. Avem locuri disponibile pentru cinci fete serioase, dornice de evolutie si independenta financiara. **4.000 €;** ☎0728.450.828 office@legendstudio.ro

129. **Modele** videochat Studio 27 recruteaza fete cu/ fara experienta, varsta minima 18 ani. Oferim: plata la zi/ bilunara, training, bonusuri, program flexibil, contract de munca, garantat 1.000 - 3.000$/ luna, locatie Unirii, **3.000 €;** ☎0765.640.271 hr@studio-27.ro

130. **Modele** videochat cu cazare, WixStudio, videochat, angajam modele cu cazare Bucuresti cu sau fara experienta. Colaboram cu baieti , fete, gay, bisexuali si hetero, ☎0764.837.439/ 021.451.00.64 wixstudioromania@yahoo.com

131. **Modele** videochat cu fara experienta Decebal vrei un job ca o vacanta? Vrei sa lucrezi fara stres, reguli stupide? Ai nevoie de plata zilnica, promovare si trafic pe cele mai bune siteuri? **5.000 €;** ☎0728.450.828 office@legendstudio.ro

132. **Modele** videochat cu sau fara experienta studio de videochat in Bucuresti, zona Unirii **1.200 €;** ☎0728.575.554 office@sophie-studio.ro

133. **Modele** videochat cu sau fara experienta, angajam modele videochat cu sau fara experienta. Limba engleza nu este obligatorie. Locatie centrala (1min de la metrou Piata Muncii). Program flexibil. **4.000 €;** ☎0728.450.828 office@legendstudio.ro

134. **Modele** videochat cu, fara experienta Locatie de lux, echipamente ultima generatie. Minim 18 ani, sa fie serioasa, comunicativa si aspect ingrijit. Oferim procent pana la 75%. Asiguram training si sedinte foto. Oferim contract de munca **3.000 L;** ☎0746.468.502 chatmestudio@gmail.com

135. **Modele** videochat cu, fara experienta Decebal Devino model la Legend Studio si castiga un salariu minim garantat de 4.000 lei sau proncent intre 50% si 70%. Bonus 200$ daca ne recomanzi unei prietene, **4.000 €;** ☎0728.450.828 office@legendstudio.ro

136. **Modele** videochat cu, fara experienta Decebal Devino model la Legend Studio si castiga un salariu minim garantat de 4.000lei sau proncent intre 50% si 70%! Bonus 200$ daca ne recomanzi unei prietene, **4.000 €;** ☎0728.450.828 office@legendstudio.ro

137. **Modele** videochat cu/fara experienta Piata Muncii. Alege Legend Studio si castiga comision 100% in prima perioada, plata zilnic/ bilunar, comision progresiv 50-70%, suna, vino si convinge-te, **4.000 €;** ☎0728.450.828 office@legendstudio.ro

138. **Modele** videochat cu/fara experienta Decebal Alege Legend Studio si castiga comision 100% in prima perioada, plata zilnic/bilunar, comision progresiv 50-70%, suna, vino si convinge-te, **4.000 €;** ☎0728.450.828 office@legendstudio.ro

139. **Modele** videochat, CamStars Studio angajeaza modele cu sau fara experienta, cu varsta 18+, venit garantat 1000 $/luna, 500 $ bonus angajare, 500 $ bonus recomandare, 60% comision, sedinte foto profesionale, www.camstars.ro **4.000 L;** ☎0744.784.477 studio@camstars.ro

140. **Modele** videochat, Cea mai buna echipa condusa de un model de top 3 Live Jasmin. Vrei sa faci parte din echipa noastra? Ai posibilitatea sa lucrezi intr-o echipa tanara si profesionista, castiguri de minim 3000 USD lunar. Te asteptam alaturi de noi chiar de maine, comision 60% din castigurile realizate de catre tine; www.empressv-studio.ro ☎0786.400.195 office@empressv-studio.ro

141. **Modele** videochat, Cea mai buna echipa condusa de un model de top 3 Live Jasmin. Vrei sa faci parte din echipa noastra? Ai posibilitatea sa lucrezi intr-o echipa tanara si profesionista, castiguri de minim 3000 USD lunar. Te asteptam alaturi de noi chiar de maine, comision 60% din castigurile realizate de catre tine; www.empressv-studio.ro ☎0786.400.195 office@empressv-studio.ro

142. **Modele** videochat, job-ul perfect pentru tine. Te vom ajuta sa te descoperi, sa te dezvolti si sa-ti folosesti abilitatile de comunicare si puterea de seductie. **1.000 €;** ☎0756.798.558 office@oasis-studio.ro

143. **Modele** videochat, Legend Studio isi mareste echipa. Avem locuri disponibile pentru cinci fete serioase, dornice de evolutie si independenta financiara **4.000 €;** ☎0799.427.958 office@legendstudio.ro

144. **Modele** Videochat, Vrei un job cu venituri garantate de minim 1.000 de dolari pe luna? Job stabil si bine platit pentru doamne si domnisoare de peste 18 ani, 100% procent din incasari in prima luna. Loc de munca legal, confidential, cel mai bine platit din Romania. Training gratuit+cazare gratuita. Suna acum la tel. sau da-ne un beep si te sunam noi; www.beststudios.ro; ☎0730.752.752

145. **Modele** videoconferinte online, angajam fete, baieti cu varsta minima 18 ani cu sau fara experienta cu aspect fizic placut, care sunt dornice, dornici sa castige cu mult peste medie. Plata zilnica, saptamanal, bilunar. Zona centrala. **2.500 €;** ☎0761.594.235

146. **Modele,** Rich Girls Studios ofera cel mai mare procent net de pe piata. Cei mai buni trainneri te vor promova si te vor ajuta sa castigi peste 10.000 $. Vino sa te convingi singura. 100% legal ☎0722.101.020 hr@richgirls-studio.ro

147. **Modelele** cu /fara experienta 18+, esti comunicativa? Iti doresti venituri motivante si un job stabil? Atunci, vino sa ne cunosti! Noi te ajutam sa fii "Rich" Ai posibilitatea unor castiguri colosale din conversatii pe internet; **5.000 L;** ☎0722.101.020 hr@richgirls-studio.ro

148. **Modelele** cu sau fara experienta 18, esti comunicativa. Iti doresti venituri motivante si un job stabil, atunci, vino sa ne cunosti, noi te ajutam sa fii rich. Ai posibilitatea unor castiguri colosale din conversatii pe internet **5.000 L;** ☎0722.101.020 hr@richgirls-studio.ro

149. **MySecret** Studio Piata Romana - posturi disponibile Noi nu iti promitem marea cu sarea! Iti oferim toate conditiile necesare sa devi un model de succes! Ce avem fata de restul studio-urilor - o modalitate pentru a-ti aduce in camera ta trafic **1.000 €;** ☎0734.901.452 Office@mysecret-studio.ro

150. **MySecret** Studio Piata Romana - Trafic garantat Lucrezi ca si model de videochat si intampani des problema "traficului" ? In cadrul studio-ului nostru nu vei mai avea aceasta problema, contacteaza-ne pentru a-ti demonstra diferenta. **5.000 €;** ☎0734.901.452 Office@mysecret-studio.ro

151. **New** Blue Up cauta fete dragute care doresc sa castige bani si care lucreaza legal cu varsta minima 18 ani. Pentru mai multe detalii va asteptam la nr. 0041792983079 cu whatssapp, **10.000 €;** ☎0041435424670/ 0041792983079 info@newblueup.ch

152. **New** Blue Up cauta fete dragute care doresc sa castige bani si care lucreaza legal cu varsta minima 18 ani. Pentru mai multe detalii va asteptam la nr. 0041792983079 cu whatssapp, **10.000 €;** ☎0041435424670/ 0041792983079 info@newblueup.ch

153. **New** Blue Up cauta fete dragute care doresc sa castige bani si care lucreaza legal cu varsta minima 18ani. Pentru mai multe detalii va asteptam la nr. 0041792983079 cu whatssapp, **10.000 €;** ☎0041435424670/ 0041792983079 info@newblueup.ch

154. **New** Blue Up cautam fete dragute care doresc sa castige bani si care lucreaza legal cu varste intre 18-40. Pentru mai multe detalii va asteptam la nr. de tel. cu whatssapp. **10.000 €;** ☎0041435424670/ 0041792983079 info@newblueup.ch

155. **New** Blue Up, cautam fete dragute care doresc sa castige bani si care lucreaza legal cu varste intre 18-40. Pentru mai multe detalii va asteptam la nr. 0041792983079 cu whatssapp; **10.000 €;** ☎0041435424670/ 0041792983079 info@newblueup.ch

156. **New** Blue Up, cautam fete dragute care doresc sa castige bani si care lucreaza legal cu varste intre 18-40. Pentru mai multe detalii va asteptam la nr. 0041792983079 cu whatssapp; **10.000 €;** ☎0041435424670/ 0041792983079 info@newblueup.ch

157. **New** Blue Up. Cautam fete dragute care doresc sa castige bani si care lucreaza legal cu varste intre 18-40. Pentru mai multe detalii va asteptam la nr. 0041792983079 cu whatssapp, **10.000 €;** ☎0041435424670/ 0041792983079 info@newblueup.ch

158. **Oasis** Studio angajeaza admin, trainer, suntem un studio cu echipa exclusiv feminina care isi mareste efectivul **3.000 L;** ☎0756.798.558 office@oasis-studio.ro

159. **Operator** discutii online Iti place sa stai in fata calculatorului? Consideri ca ai putere de convingere si rabdare? **3.500 €;** ☎0751.124.276 hr@unicorngency.ro

160. **Orase** Turistice, Caut Colega Colega, orase turisticeÀ escorta, massage, comision 50% plus bonusuri atractive,orase turistice, locatii centrale, moderne. Mai multe detalii la tel sau pe whatsapp la nr ☎+40701316047

161. **Personal** feminin pentru conversatii online iti oferim timp de 30 zile sprijin financiar 3200 lei. Salariu fix garantat 3800 lei+procent. 50%-75%, carte de munca fara nici un fel de taxe. Plata la zi/saptamanal/bilunar. Camere fumator/nefumatori. **3.800 L;** ☎0752.177.559 virtualangels@yahoo.com

162. **Personal** feminin, videochat castiguri 2000-7000/luna, bonus pana la 1000$ la angajare, costumatii gratuite, decontam chiria integral,contract de munca, cadouri saptamanale; **5.000 €;** ☎0729.496.496/ 0785.496.496 shelbasstudio@gmail.com

163. **Personal** fete masaj, somatic, plata zilnic din comision, oferim si cazare pentru provincie, calificari pentru masaj, conditii excelente, experienta nu este necesara, exclus sex. Carti de munca, salon lux, vila, **3.000 €;** ☎0724.168.007 mihainick@gmail.com

164. **Personal** fete si baieti studio videochat nou, nou valabil din 11.05.2018, studio videochat altfel: cu plata zilnica fara reguli si amenzi. Nou, vii la munca cand vrei, stai cat vrei, pleci cand vrei cu banuti la buzunar zilnic. **2.550 L;** ☎0723.725.594 haraplb84@gmail.com

165. **Personal** masaj, salon masaj bonusuri plus comision plata din prima zi clientela este formata avem o vechime de 10 ani in domeniu, clientela garantata, oferim cazare gratuita, pt detalii. ☎0763.560.045

166. **Personal** videochat, vrei sa lucrezi fara stres, reguli stupide? Vrei contract de munca? Ai nevoie de plata zilnica, siteuri cu trafic, promovare? Bonus angajare real 1.000 lei, experienta nu este necesara. **4.000 €;** ☎0728.450.828 office@legendstudio.ro

167. **Personal,** ai nevoie de bani? Te asteptam la noi oferim contract, comisioane avantajoase. Tura la alegere, fara reguli stupide amenzi. Experienta nu este necesara, plata la zi, 2 locatii centrale, cautam fete, ts, gay, va asteptam. ☎0763.174.683/ 0760.387.829 simonacaldirannn@gmail.com

168. **Personal,** ai nevoie de bani? Te asteptam la noi oferim contract, comisioane avantajoase. Tura la alegere, fara reguli stupide amenzi. Plata la zi, zona centrala, conditii lux si confort. Se poate oferi si salariu fix 2000lei/luna. Bonus angajare. ☎0727.232.513 simonacaldirannn@gmail.com

169. **Personal,** Vino in echipa Prestige, iti doresti mai mult, ai gasit o solutie, astepti ca viata sa iti dea, cand tu singura poti alege cum sa iti faci viata, ai un aspect fizic ingrijit, rabdare, placere de a munci, vino in echipa Prestige **3.000 €;** ☎0768.455.849/ 0784.812.499

170. **Receptionera** call-center salon masaj, urgent, fete pentru job receptionera/operator call-center salon masaj erotic. Atributii: preluare rezervari telefonice si asistenta clienti. Se lucreaza atat de la birou cat si din salon; ☎0760.109.680

171. **Receptionera** call-center salon masaj, urgent, program de o zi cu o zi, 3/4 ture pe saptamana. Preluat apeluri, oferit informatii despre servicii si poze cu fetele, trecut in tabel programarile, anuntat receptia, administrare baza de date, **3.000 L;** ☎0760.109.680 office@attractionclub.ro

172. **Rich** Girls Studio, vrei un job cu venituri garantate de 5.000 lei pe luna? Job stabil si bine platit pentru doamne si domnisoare de peste 18 ani. 100% procent din incasari in prima luna; **5.000 L;** ☎0722.101.020 hr@richgirls-studio.ro

173. **Salon** Masaj Germania, salon masaj erotic Germania, situat in Frankfurt cu traditie de peste zece ani, clientela exclusivista formata in timp si fidelizata in permanenta, cu servicii la standarde de top. ☎+40764677292 freelancerjohn01@gmail.com

174. **Salonul** Confidential angajeaza maseuze, cautam colega. Plata la zi, comisioane de la 100 - 180 Lei/h, tips-uri consistente. Daca esti tanara, frumoasa, sociabila si vrei sa faci parte dintr-o echipa tanara si dinamica, hai sa ne cunoastem. **2.000 €;** ☎0720.114.488 office@siam.ro

175. **Studenta,** esti in cautare de job, iti doresti un loc de munca unde sa ai optiunea de a iti face programul in functie de timpul tau liber? Angajam modele fetish 100% non nude. www.darkangelstudio.ro ☎0728.575.937 office@darkangelstudio.ro

176. **Studente** ambitioase, care doresc program flexibil, esti studenta si in cautare de job, iti doresti un loc de munca unde sa ai optiunea de a iti face programul in functie de timpul tau liber.Dark Angel Studio angajeaza ☎0728.575.937

177. **Studente** part time - full time 3.000 $ lunar modele pentru conversatii online. Training & Support 24/24. Trei variante de salarizare: salariu fix 2000 lei, salariu+comision, comision. Se poate si plata la zi, bonus angajare. privattstudio.space; **3.000 €;** ☎0760.387.829

178. **Studio** PreciousGirls angajeaza modele videochat Vino in echipa noastra. Cautam modele cu varsta cuprinsa intre 18 -35 ani, cu sau fara experienta.Oferim salariu garantat 4.000 ron lunar. ☎0724.677.851 ana,vizureanu@gmail.com

179. **T.** Web Models angajeaza modele, cautam modele pentru activitati online adult si non adult. Oferim contract de munca. Salarii incepand de la 5000 À /luna. ☎0725.648.365

180. **Tinere** 18 ani+, dasatoare New Blue Up- Saunaclub- Elvetia Zurich,ofera locuri de munca legale pentru salariu atractiv, conditii deosebite, cazare, acte.Castigi bani din prima zi. Informatii in lb. romana la tel./ WhatsApp, www.newblueup.ch **10.000 €;** ☎0041435424670/ 0041792983079 info@newblueup.ch

181. **Tinere,** modele online, studio videochat Bucuresti - Rich Girls ofera cel mai mare procent net de pe pata. Cei mai buni trainneri te vor promova si te vor ajuta sa castigi peste 10.000 $, program flexibil, 100% legal, ☎0722.101.020 hr@richgirls-studio.ro

182. **Tinere,** modele online. Studio Rich Girls ofera cel mai mare procent net de pe piata. Cei mai buni traineri te vor promova si te vor ajuta sa castigi peste 10.000 $. Program flexibil; ☎0722.101.020 hr@richgirls-studio.ro

183. **Trainer** admin videochat Decebal, Legend Studio ofera un pachet salarial atractiv. Cautam personal feminin, cu experienta pe un post similar ca model, trainer sau admin ☎0728.450.828 office@legendstudio.ro

184. **Trainer** videochat, sector 3 CreativeStudio angajeaza trainer modele videochat. Cautam o persoana creativa cu bune abilitati de comunicare in limba engleza si disponibila de a lucra in weekend. Experienta in domeniu obligatorie. **3.000 L;** ☎0758.860.957 office@creativeideochat.ro

185. **Trainer,** personal feminin esti plina de energie si te consideri o persoana ale carei idei duc la rezultate excelente, ai experienta in domeniu si intelegi necesitatile unui model ☎0751.124.276 hr@unicorngency.ro

186. **Uk** job escort Zona centrala, escorta de lux, cauta fete 18+ in vederea colaborarii in domeniul escorta, dame de companie, masaj erotic, contact whatsapp sau telefon, **10.000 €;** ☎07448597236 Bya70031@gmail.com

187. **Videochat** Models Fete, gay si transex odele videochat. Aparatura performanta, support 24/7, camera individuale, sedinte foto profesionale. Plata se face la zi, saptamanal, bilunar sau lunar. Locatie centrala. **3.000 €;** ☎0760.387.829

188. **Videochat** non adult Stai de vorba pe net si castigi bani!Incearca si tu acum cel mai bine platit job din Romania!Conversatii Online, fara nuditate ☎0720.418.000

189. **Videochat** Non Adult. Esti o fata draguta? Cunosti limba engleza la nivel conversational? La studio 27 poti realiza venituri substantiale la categoria Non Adult. Programeaza-te acum la un interviu si convinge-te, **3.000 €;** ☎0765.640.271 hr@studio-27.ro

190. **Villa** Venezia- job for you. Germania. Joburi pt tinere 18+ cu /fara experienta care doresc sa lucreze intr-o ambianta eleganta. Vrei sa castigi multi bani? Si sa lucrezi intr-un mediu placut? Atunci ai ajuns la locul potrivit, oferim discretie absoluta si conditii de top. Mediu de lucru placut si cooperare loiala. Cerem si oferim seriozitate. Vrei sa faci parte in echipa noastra? Atunci trimite-ne pozele tale recente pe what-up, viber sau e-mail. www.villa-venezia.de; ☎004915115735495 jobsforgirls@villa-venezia.de

191. **Vino** si tu in echipa noastra, avem sute de modele fericite, sustinem cu mandrie ca suntem cel mai serios studio de videochat. Oferim cele mai mai mari comisioane (reale) de pe piata. Castiguri minim garantate si program de lucru preferential ☎0785.709.805

Cereri muncă

1. **Acord** ingrijire persoane varstnice imobilizate sau greu deplasabile, cu program intern. Rog seriozitate; ☎0783.147.809

2. **Acord** ingrijire persoane varstnice, cu program intern, imobilizate sau greu deplasaile, cu 2 libere pe luna; ☎0787.731.434

3. **Automatist** sector 6 Building Support Services, firma specializata in intretinerea si administrarea cladirilor de birouri anagajam automatist, necesar experienta program full-time; ☎0752.150.677 andrei.buf@bss.ro

4. **Bona,** cadru didactic, supraveghez scolari mici, pregatire teme, evaluari concursuri, probleme de adaptare, meditatii; ☎0740.010.067/ 0771.095.775

5. **Bona,** doamna cu experienta, imi ofer serviciile; ☎09732769808/ 021.726.49.17

6. **Caut** urgent de munca urgent, de noapte o zi cu o zi, oriunde in Bucuresti Ilfov ☎0768.500.865

7. **Curatenie** part-time ofer servicii de curatenie pentru familii/birouri, in regim part-time, 1-2 zile(pentru familii), punctuala, nefumatoare, cu experienta in domeniu. Ofer si rog seriozitate ☎0747.687.105

8. **CV** Broker Team cauta agenti imobiliari cu experienta. ☎0722.200.560 vasile@vasileciorita.ro

9. **Detectiv** particular din 2002, cu atestat profesional doresc colaborare pe cazuri. ☎0768.708.293

10. **Doamna** cu experienta fac menaj si ingrijesc persoane in varsta; ☎0728.439.792

11. **Doamna** cu experienta, fac menaj, calc gatesc, ingrijesc batrani imobilizati la pat, curatenie generala dupa zugravit **30 L;** ☎0765.281.430 viorica.coca1@yahoo.com

12. **Doamna** experienta ingrijesc bolnava, tratament, mancare, plimbare, curat, conversatie; ☎0730.317.982

13. **Doamna** serioasa fac menaj si ingrijesc persoana in varsta cu probleme de sanatate; ☎0735.089.137

14. **Doamna,** 54 ani, bacalaureat, fara obligatii majore, caut serviciu. Seriozitate ofer si cer. Nu raspund la nr. privat; ☎0799.361.542

15. **Doamna,** 59 ani, fara obligatii, doresc sa ingrijesc domn(a) in varsta, bolnavi. Am experienta in domeniu de 18 ani; ☎0760.545.077

16. **Doamna,** 63 ani, serioasa, nefumatoare, fara vicii, doresc sa ingrijesc batrana (intern). Rog seriozitate; ☎0726.083.790/ 0799.516.926

17. **Domn** caut de lucru ca agent paza, intretinere, reparatii sanitare, electrice, mentenanta cladiri, diverse; ☎0737.140.584

18. **Doresc** sa am grija de persoane varstnice; ☎0765.366.646

19. **Expert** contabil, servicii evidenta contabila la preturi avantajoase ☎0722.567.707 verarusen@yahoo.com

20. **Fochist** autorizat ISCIR doresc post de fochist; ☎0721.864.743

21. **Inspector** resurse umane, experienta 20 ani ofer servicii: administrare personal, Revisal, intocmire documente resurse umane, salarizare, consultanta legislatia muncii, regulament intern, CCM, etc. Colaborez si cu firme de contabilitate. ☎0721.487.130 resumane.hr@gmail.com

22. **Menaj,** o zi da una nu, 4 ore, dupa ora 14,00; ☎0784.097.380

23. **Menajera.** Doamna 40 de ani fac menaj la domiciliu. Rog seriozitate. ☎0726.450.107

24. **Profesor sport cu IEFS si certificat de formator si cunostinte de fitness, angajam urgent. CV la mail; ☎ milmag.ro@gmail.com**

Imobiliare vânzări GARSONIERE

25. **SOFER** categoria B, nefumator, experienta peste 25 ani, serios, responsabil, muncitor si discret, doresc angajare numai cu contract de munca, ☎0723.712.287 ion_ochialbi@yahoo.com

26. **Sofer** cat B, punctual, serios, 42 ani studii superioare, fara vicii, domiciliu sect. 2, doresc colaborare cu auto propriu sau fara, part time, dupa ora 18, sau weekend, ma deplasez si in tara. Ofer si rog seriozitate ☎0770.101.808

27. **Sofer** pensionar de peste 30 de ani caut o colaborare de 4, 6, 8 ore, am Logan 2015 diesel; ☎0752.012.310

28. **Spalatoreasa,** calcatoreasa, Militari Residence, spalatorie curatatorie umeda si uscata, angajeaza spalatoreasa, calcatoreasa zona Militari Residence. Salariu atractiv. **2.000 L;** ☎0766.267.727/ 0766.267.727 cristina@supercleanmilitari.ro

29. **Toyo** Motor Center angajeaza spalator auto, Se ofera pachet salarial atractiv, mediu de lucru profesionist, contract pe perioada nedeterminata, 8 ore pe zi. Pentru detalii va rugam sa ne contactati la numarul tel. ☎0728.859.048

3 Imobiliare vânzări

Garsoniere

1. **1** Decembrie 1918, Trapezului, Metrou dec., et. 2/4, 16 mp, 2018, Cocheta, Mutare Rapida, Predare la Cheie, gresie, faianta, parchet, termopan, usa metalica, etaj 2 din 4 niveluri si acoperis. Pentru detalii, Georgiana! **22.900 €;** ☎0726.904.451 georgiana.l@star-construct.ro

2. **1** Decembrie, garsoniera, metrou 5 min de mers, dec., et. 2/4, 17 mp, 2018, comision 0. Cel mai bun pret din zona. Etaj intermediar. Vecinatati: metrou 1 Decembrie (5 min), Ratb, Lidl, Penny Market... Finisat modern cu gresie, faianta, parchet, usa metalica si obiecte sanitare. **21.850 €;** ☎0736.380.183/ 0725.597.221

3. **1** Decembrie, Titan, dec., et. 2/4, 16 mp, 1980, ansamblu aflat in imediata vecinatate a mai multe obiective de interes public printre care centrul commercial Lidl, magazinul Mega Image, Scoala Gimnaziala Nr 20, Gradinita Nr 211. Comision 0. Mutare **22.900 €;** ☎0723.243.544/ 0799.929.024 natalin.p@star-construct.ro

4. **1 Decembrie** - Poarta 4, semidec., et. 4/5, 16 mp, 1976, garsoniera renovata, 16 mp, etaj 4/5, bloc cu lift, termopan, usa metalica, parchet, bloc reabilitat termic, 15 minute metrou Titan, acte la zi, usor discutabil. **19.500 €;** ☎0722.874.772

5. **1 Decembrie** - Trapezului garsoniera dec., et. 4/5, 16 mp, 2018, garsoniera situata in zona Trapezului intr-un bloc de garsoniere desfasurat pe p+5e, suprafata utila 16mp, finisata la cheie, ideala pentru investitie fiind intr-un perimetru apropiat de metrou, ratb, **20.900 €;** ☎0736.380.187/ 0725.597.221 constantin.s@star-construct.ro

6. **1 Decembrie** 1918 dec., et. 1/2, 41 mp, 2018, dezvoltator, garsoniera spatiosa si eficient compartimentata cu boxa la subsol inclusa in pret, in imobilul P+2 la o distanta de doar 12 minute de metrou 1 Decembrie 1918. Pretul nu contine TVA 5% **44.900 €;** ☎0724.808.488/ 0728.005.842 george.t@star-construct.ro

7. **1 Decembrie** 1918 semidec., et. 3/4, 30 mp, 2015, garsoniera confort 1. Direct proprietar. Nu colaborez cu agentii imobiliare. Disponibila imediat. **46.500 €;** ☎0774.003.049

8. **1 Decembrie** 1918 dec., et. 3/5, 34 mp, 2019, Garsoniera dec.a, 33.65 mp, etajul 3/5, bloc nou, finalizare 2019, ansamblu rezidential exclusivist din vecinatatea statiei de metrou 1 Decembrie 1918 (12 min). **33.650 €;** ☎0737.811.000 ruxandra@zonadesud.ro

9. **1 Decembrie** 1918 metrou dec., et. parter/4, 16 mp, 2018, Garsoniera ieftina la 5 minute de metrou 1 Decembrie 1918, cu predare la cheie, gresie, faianta, parchet, termopan, usa metalica. Mutare rapida. Ideal pentru tineri la inceput de drum! **21.900 €;** ☎0726.904.451 georgiana.l@star-construct.ro

10. **1 Decembrie** 1918 x Liviu Rebreanu langa Auchan semidec., et. 4/6, 15 mp, 1985, metrou Titan 10 min. Rasarit de Soare, bloc 1985, pozitionat foarte bine, foarte civilizat, reabilitat termic, 4/6, 15 mp, imb. g, f, p, um, cad., intab., energetic, locuinta ideala pentru un buget mic, libera, **14.900 €;** ☎0737.435.628/ 0722.614.867

11. **1 Decembrie** 1918, dec., et. 3/5, garsoniera spatioasa, zona linistita, finisaje de lux; **33.450 €;** ☎0728.844.887 nicoleta.pandele@zonadesud.ro

12. **1 Decembrie** 1918, 15 minute metrou, dec., et. 4/4, 31 mp, 2016, Gura Siriului, bloc cu pod, totul nou, gresie, faianta, parchet, termopane, usa metalica, centrala, libera, toate actele, **33.500 €;** ☎0728.777.132 office@ramax.ro

13. **1 Decembrie** 1918, metrou 7 min., et. 2/10, bloc reabilitat termic, renovat total. Gars. cf. 2- sporit. Se vinde mobilat si utilat totul este nou. Cine vrea o investitie se inchiriaza imediat. Garsoniera este libera. Este renovata total; **27.000 €;** ☎0723.201.977

14. **1 Decembrie** 1918, Titan, Auchan, semidec., et. parter/2, 38 mp, 2018, garsoniere bloc finalizare decembrie 2018, complet finisate, dotate cu CT proprie, calorifere, obiecte sanitare, tamplarie pvc, um, instalatii sanitare si electrice. Metrou la 15 min, Ratb la 5 min. **36.000 €;** ☎0725.084.444/ 021.210.76.00 ancasweethome@gmail.com

15. **1 Decembrie,** semidec., et. 4/5, 16 mp, 2018, garsoniera disponibila in imobil P+5, in zona Theodor Pallady la 12 minute distanta de metrou 1 Decembrie. **20.900 €;** ☎0724.808.488 george.t@star-construct.ro

16. **1 Decembrie,** Finalizata, comision 0, garsoniera et. 2/4, 16 mp, 2018, va propun la vanzare o garsoniera in zona 1 Decembrie. Aceasta este situata la doar 5 minute de statia de metrou. Blocul este termoizolat 10 cm, geamuri termopane noi Rehau, instalatii electrice noi. **22.900 €;** ☎0726.448.357/ 0725.597.221 claudiu.p@star-construct.ro

17. **1 Decembrie,** metrou 4 min de mers, comision 0 semidec., et. parter/5, 17 mp, 1980, reconditionat 2018. Cel mai bun pret din zona. Etaj intermediar. Vecinatati: metrou 1 Decembrie (5 min), Ratb, Lidl. Finisat modern cu gresie, faianta, parchet, usa metalica si obiecte sanitare. **20.850 €;** ☎0736.380.183/ 0725.597.221

18. **1 Decembrie,** metrou, mutare rapida, comision 0 et. 2/4, 16 mp, 2018, Va propunem spre vanzare, o garsoniera situata in cartierul Titan ,zona 1 Decembrie, intr-un bloc de garsoniere, construit in anul 2018,A etaj 2 din 4! **21.809 €;** ☎0726.268.462/ 0725.597.221 aura.c@star-construct.ro

19. **1 Decembrie,** Ozana, semidec., et. 2/4, 16 mp, 2018, imobilul este amplasat intr-o zona rezidentiala foarte cunoscuta a Sectorului 3, cu acces imediat din Bulevardul Theodor Pallady (distanta 200 m). Garsoniera. **22.900 €;** ☎0736.380.187/ 0725.597.221 constantin.s@star-construct.ro

20. **1 Decembrie,** Ozana, dec., et. parter/4, 16 mp, 2018, Imobilul este amplasat intr-o zona rezidentiala foarte cunoscuta a Sectorului 3, cu acces imediat din Bulevardul Theodor Pallady. Garsoniera este finalizata si se poate muta imediat. **21.900 €;** ☎0736.380.187/ 0725.597.221 constantin.s@star-construct.ro

21. **1 Decembrie,** Titan, dec., et. parter/4, 16 mp, 2018, garsoniera finalizata, mutare rapida, 5 minute metrou, imobil cu 4 etaje, suprafata construita 20 mp, suprafata utila 16 mp. Comision 0 **20.857 €;** ☎0726.268.462/ 0725.597.221 aura.c@star-construct.ro

22. **1 Decembrie,** Titan, Ozana, dec., et. 2/5, 34 mp, 2018, garsoniera spatioasa si luminoasa, zona 1 Decembrie, spatii comerciale, gradinite, scoli 10 min M 1 Decembrie, constructie noua, finisaje la alegerea clientului, **33.200 €;** ☎0722.468.349

23. **1 Mai,** Primaria sectorului 1, dec., et. 4/10, 1982, garsoniera, bloc mixt, dec.a, suprafata 33 mp, constructie 1982, partial mobilata, centrala termica proprie. **59.000 €;** ☎0726.274.984 abconsultimob@gmail.com

24. **1 Mai,** Turda semidec., et. 10/10, 32 mp, 1982, Tentant va ofera o garsoniera intr-o zona buna, cu acces usor la mijloacele de transport in comun, cu scoli, gradinite, parc in apropiere. Necesita renovare, este libera si ideala pentru inchiriere; **42.000 €;** ☎0728.330.207 laurentiu.brezeanu@yahoo.com

25. **13 SEPTEMBRIE** dec., et. 5/10, 41 mp, 1987, 13 Septembrie - Lacul Plopului, bloc 1987, etaj 5/10, dec.a, Su-41 mp, renovata (instalatii schimbate), gresie, faianta, parchet, posibilitate vanzare mobilata **50.000 €;** ☎0723.224.223/ 0749.239.555

26. **13 Septembrie** dec., et. 7/8, 40 mp, 1992, Benzinaria Mol,confort 1 dec. etaj 7/8, bloc an 1992, prevazut cu 2 lifturi, se vinde complet mobilat si utilat modern, are cadastru si intabulare

Imobiliare vânzări GARSONIERE

67. **Berceni** str. Anghel Moldoveanu dec., et. 2/4, 26 mp, 1980, Proprietar, vand garsoniera dec.a 26 mp, bloc 1980 structura beton, etaj 2/4, gresie+ faianta+termopane Gealan+usa metalica+aer conditionat Osaka. Bucuresti-Berceni, 36.000 Euro. Tel. 0747772870 **36.000 €;** ☎0747.772.870 orianacorina@yahoo.com

68. **Berceni,** semidec., et. 1/2, 34 mp, 2010, 10 min. metrou Dimitrie Leonida, cf. 1, 34 mp, garsoniera mobilata si utilata complet, modern situata in vila cu 4 apartamente, toate imbunatatirile noi: g, f, p, t, um, ct, 2 locuri de parcare incluse in pret, **41.000 €;** ☎0758.041.197 mihai.patrascu@gamainvest.ro

69. **Berceni,** et. 3/4, 17 mp, cf. 3, gresie, faianta, parchet, termopan, ac. gaze, Radet, acte, **20.000 €;** ☎0737.785.502/ 0765.011.786

70. **Berceni,** dec., et. 1/6, 40 mp, 2018, finisaje incluse in pret, la alegere,toate utilitatiile, apa, gaz, curent, canalizare, contorizate individual.Centrala terminca 24 kw+calorifere.COMISION 0%! **34.900 €;** ☎0735.222.575 cosmin.topai@zonadesud.ro

71. **Berceni,** dec., et. 1/3, 34 mp, 2018, garsoniera Oltenitei stradal, zona de case **29.500 €;** ☎0730.888.280

72. **Berceni,** dec., et. 1/3, 30 mp, 2018, garsoniera se vinde bransata la toate utilitatile (energie electrica, apa, canal si gaze naturale), care sunt contorizate individual. Comision 0. **26.000 €;** ☎0735.222.575 cosmin.topai@zonadesud.ro

73. **Berceni,** dec., et. 3/3, 87 mp, 2018, garsoniera spatioasa 38 mp+50 mp de terasa 10 minute metrou Dimitrie Leonida; **38.000 €;** ☎0730.888.280

74. **Berceni,** semidec., et. 9/10, 19 mp, 1975, Sudului, Fantana, Florilor, garsoniera confort 2, semidec.a, etaj 9/10, fara imbunatatiri, pret ferm. **22.000 €;** ☎0773.910.634

75. **Berceni,** 8 min. metrou, dec., dec., et. parter/8, 35 mp, 1981, compartimentare foarte buna, fiind dec.a, camera mare 18 mp., p, t, aproape metrou, supermarket, scoala, gradinita, piata, gars. recomandabila, confortabila, merita vazuta. **39.500 €;** ☎0785.505.034

76. **Berceni,** acces metrou Dimitrie Leonida, dec., et. 1/5, 37 mp, 2018, garsoniera dec.a, bloc nou izolat termic, lift, se preda complet finisata, centrala termica, baie echipata. Cel mai bun pret din piata. Comision 0, direct dezvoltator **29.400 €;** ☎0725.957.933

77. **Berceni,** Alexandru Obregia semidec., et. 5/10, 18 mp, 1973, Vanzare garsoniera, semidec.a, etaj 5/10, gresie, faianta, parchet, termopan, usa metalica, bucatarie mobilata, toate actele, libera, zona linistita, la 10 minute de metrou Piata Sudului, **26.500 €;** ☎0768.736.088 andreea@markimobiliare.ro

78. **Berceni,** Aparatorii Patriei dec., et. 3/8, 37 mp, 2019, garsoniera dec.a, fix langa metrou, Ideal Investitie, se preda la cheie, se pot alege finisajele, 30 de spatii comerciale la parter, au inceput rezervarile **44.000 €;** ☎0725.957.934

79. **Berceni,** aproape de metrou, accept credit dec., et. 5/5, 35 mp, 2019, garsoniera spatioasa, camera mare, bucatarie separata, inchisa, hol de decomandare generos, balcon cu acces din camera, se vinde finisata, cu totul nou si in garantie. Accept credit ipotecar, **34.900 €;** ☎0762.900.901

80. **Berceni,** Brancoveanu, Huedin dec., et. parter/5, 40 mp, 2018, direct dezvoltator, const.2018, parter inferior, dec.a, spatioasa, 42 mp utili, la cheie, finisaje lux, gresie, faianta, parchet, termopan, centrala proprie, curte englezeasca, pozitie deosebita, fara credit, **35.000 €;** ☎0722.272.181/ 0726.276.110

81. **Berceni,** capat Brancoveanu finalizata mutare rapid dec., et. 2/3, 38 mp, 2018, Berceni, Moll Grand Arena cu acte, mutare rapidaBerceni la 800 de metri de Brancoveanu, garsoniera finalizata, acte disponibile pentru orice tip de credit, **39.700 €;** ☎0741.430.423/ 0771.313.345

82. **Berceni,** Carrefour Grand Arena, dec., et. 3, 45 mp, 2018, garsoniera dubla pret excelent, zona linistita, finisaje premium la alegere. Se accepta orice tip de credit; **36.800 €;** ☎0767.710.529 marius@sudrezidential.ro

83. **Berceni,** Dimitrie Leonida, dec., et. 1/5, 2018, garsoniera situata la parter inalt (echivalent etaj 1). ct, g, f, p (la cheie). TVA 5% inclus. Comision 0%. Accept rate pe 12 luni **25.000 €;** ☎0723.535.968

84. **Berceni,** Emil Racovita, semidec., et. 1/10, 32 mp, cf. 1, libera, termopan, acte, **35.800 €;** ☎0737.785.502/ 0765.011.786

85. **Berceni,** Emil Racovita, Aparatori dec., et. 1/3, 44 mp, 2017, garsoniera highend, 8 min. metrou Ap. Patriei, bloc 2017, Berceni, centrala, finisata la cheie, lux, complex rezidential, curte privata **48.900 €;** ☎0762.989.889 alex.smartrezidential@gmail.com

86. **Berceni,** Garsoniera dec.a 39mp dec., et. 2/6, 39 mp, 2018, Garsoniera, ansamblu rezidential constructie noua 2018 in apropiere de metrou Dimitrie Leonida, Sos. Berceni, suprafata utila de 39 mp (living 18 mp, bucatarie 9 mp, baie 4 mp, terasa 5 mp). **35.500 €;** ☎0727.239.293/ 0721.827.390

87. **Berceni,** Grand Arena, dezvoltator, bloc nou 2018, dec., et. 1/5, 40 mp, 2018, sunt ultimele garsoniere, bucatarie inchisa, balcon, baie cu geam, parcare inclusa, TVA inclus, centrala proprie, finisaje la alegere, Berceni, Turnu Magurele, Aurel Persu, Grand Arena, Metalurgiei. **29.900 €;** ☎0761.309.031

88. **Berceni,** Grand Arena, garsoniera dec.a, dec., et. 1/4, 35 mp, 2018, garsoniera dec.a Berceni Grand Arena, loc parcare gratis. Comision 0%. Direct dezvoltator. Imobilul se va preda complet finisat si bransat la utilitati. Pret promo, **29.900 €;** ☎0786.207.692 costin.smartrezidential@gmail.com

89. **Berceni,** Luica, dec., et. 1/3, 43 mp, 2018, garsoniera mare, 43 mp, Berceni, Luica, etaj 1/3. **35.000 €;** ☎0722.338.342 mariuslazarescu03@gmail.com

90. **Berceni,** Metalurgiei, dec., et. 1/5, 34 mp, 2018, dezvoltator, vand garsoniera pe B-dul Metalurgiei, in bloc nou. Locuinta se vinde finisata la cheie si racordata la toate utilitatile capitalei. **35.500 €;** ☎0731.171.007/ 0729.923.486 razvan.marginean@sudrezidential.ro

91. **Berceni,** Metalurgiei, dec., et. parter/8, 41 mp, 2018, vand garsoniera simpla, in bd. Metalurgiei, la parter/8, intr-un bloc construit in anul 2018-2019. Are o suprafata utila de 41 mp si este compusa din hol, baie, living, bucatarie si balcon. **35.150 €;** ☎0722.338.342 mariuslazarescu03@gmail.com

92. **Berceni,** metrou Aparatorii Patriei, negociabil dec., et. 2/4, 39 mp, 2019, Berceni, metrou Aparatorii Patriei, garsoniera in bloc nou Eden Home, negociabil, predare la cheie direct dezvoltator, comision 0, finisaje calitate superioara P-4, cu lift., **36.000 €;** ☎0722.204.952

93. **Berceni,** metrou Dimitrie Leonida, garsoniera, dec., et. 5/6, 38 mp, 2018, garsoniera, dec.a, finisata complet, etaj intermediar, contorizata individual, lift, bransata la toate utilitatile, ansamblu rezidential. Pret 35.500 euro. Negociabil. **35.500 €;** ☎0731.308.398 george@sudrezidential.ro

94. **Berceni,** metrou, dec.a, balcon, bloc nou dec., et. 3/5, 37 mp, 2019, garsoniera foarte spatioasa, dec.a, hol de acces mare, bucatarie inchisa, generoasa, balcon practic, se vinde la cheie finisata cu materiale la alegere. ideala pentru investitie, pret la cash, **35.050 €;** ☎0762.900.901

95. **Berceni,** sector 4 Langa Grand Arena dec., et. 2/5, 36 mp, 2018, ansamblul este amplasat intr-o zona rezidentiala noua, foarte linistita, in apropiere de Carrefour Grand Arena, la doar 4 minute de statia RATB si de centre comerciale0%Comision-Direct Dezvoltator **30.000 €;** ☎0731.510.845 mihnea.postelnicu@zonadesud.ro

96. **Berceni,** sector 4, Grand Arena dec., et. parter/5, 41 mp, 2018, Garsoniera spatioasa si luminoasa cu o suprafata utila totala de 41mp aflat intr-un bloc nou cu regim de inaltime P + 5 Etaje, cu lift. **34.500 €;** ☎0737.500.377 mihai.nastase@zonadesud.ro

97. **Berceni,** Sos. Oltenitei, dec., et. 1/3, 30 mp, 2018, garsoniera situata in bloc nou, se preda complet finisata, baie echipata, centrala termica, zona verde **25.000 €;** ☎0725.957.933

98. **Berceni,** Spiru Haret 1min metrou, piata Aparatorii semidec., et. 1/3, 31 mp, 2017, Patriei, constructie noua, pozitie deosebita, stradal, spatioasa, la cheie, finisaje Lux, gresie, faianta, parchet, termopan, usa metalica, baie utilata complet, centrala proprie, contorizat individual, fara credit, **34.000 €;** ☎0723.528.420

99. **Berceni,** str. Anghel Moldoveanu dec., et. 2/4, 26 mp, 1980, Proprietar, vand garsoniera dec.a 26 mp, bloc 1980 structura beton, etaj 2/4, gresie, faianta, termopane Gealan, usa metalica, aer conditionat Osaka. Bucuresti-Berceni, 36.000 euro, **36.000 €;** ☎0747.772.870 orianacorina@yahoo.com

100. **Berceni,** Turnu Magurele, dec., et. parter/3, 38 mp, 2019, garsoniera spatioasa, predata la cheie, finisaje deosebite, centrala termica 24 kw, contorizare individuala dupa consum, bransare la utilitati Sector 4, ansamblu rezidential cu acces rapid catre Ratb. **32.000 €;** ☎0733.374.103/ 0721.888.400 georgeta@sudrezidential.ro

101. **Berceni,** Zona de Sud, dec., et. 1/4, 39 mp, 2018, vand garsoniera dec.a, imobil constructie noua, 4 min statie de metrou, finisaje la alegere, centrala termica proprie, comision 0%, direct dezvolatator, **36.500 €;** ☎0725.957.934

102. **Berceni,Aparatorii** Patriei,metrou Dimitrie Leonida dec., et. 1/4, 46 mp, 2018, garsoniera de vanzare situata la etajul 1 finisata la cheie, dec.a, libera. **37.500 €;** ☎0785.225.855/ 0767.377.376

103. **BlackFriday,** oferta gars Popesti, Sos Oltenitei dec., et. 1/3, 2019, oferta de BlackFriday la primele doua garsoniere pretul este de 29000 euro. Predare martie 2019. Se preda complet finisata cu g, f, p, t, um, ct. Finisajele sunt la alegere. Se accepta doar cash. **29.000 €;** ☎0737.500.384 zina.epure@zonadesud.ro

104. **Bragadiru,** Ilfov, str. Parcului, dec., et. parter/6, 36 mp, 2010, dec.a, finisata la cheie, libera, cadastru, intabulare. **25.900 €;** ☎0769.805.758

105. **Brancoveanu** bulevard, dec., et. 2/5, 37 mp, 2019, garsoniera spatioasa 37 mp bloc nou bld. Brancoveanu. Finisaje incluse in pret. Toate utilitatiile (apa, gaz, curent, canalizare) contorizate individual. Centrala termica, calorifere otel. Comision 0. **42.500 €;** ☎0722.204.951 bogdan.tomegea@zonadesud.ro

106. **Brancoveanu** Huedin, dec., et. 1/3, 40 mp, 2018, garsoniera dec.a, etaj 1, zona Brancoveanu, imobil nou cu regim de inaltime P+2e+M. La plata cash ofer discount 5% **44.200 €;** ☎0720.544.781/ 0724.112.489 mmicica_88@yahoo.com

107. **Brancoveanu,** dec., et. 1/4, 31 mp, 2018, garsoniera situata pe Bulevardul Brancoveanu; **37.000 €;** ☎0730.888.280

108. **Brancoveanu,** Galaxy Imobiliare semidec., et. parter/4, 15 mp, 1974, va aduce pe piata o garsoniera cf. 3 situata la parterul unui bloc de 4 nivele,10 min de mers pana la metrou Brancoveanu, parc Oraselul Copiilor, complet mobilata, **19.990 €;** ☎0723.871.611 bunea.mirela.imob@gmail.com

109. **Brancoveanu,** garsoniera, Ratb 2 min, comision 0 dec., et. 1/4, 2019, proiect imobiliar in constructie pozitionat semistradal pe Turnu Magurele aproape de intersectia cu Bd. Constantin Brancoveanu, proiectul are in componenta 8 blocuri termen de finalizareA martie 2019. **37.000 €;** ☎0726.268.462/ 0725.597.221 aura.c@star-construct.ro

110. **Brancoveanu,** investitie, vanzare garsoniera, 31 mp, et 9 semidec., et. 9/10, 31 mp, 1978, **36.000 €;** ☎0723.542.482 raluca.vintila@galaxyimob.ro

111. **Brancoveanu,** Lamotesti dec., et. parter/8, 35 mp, 1980, Vanzare garsoniera, confort 1, dec.a, situata la parter, renovata recent, gresie, faianta, parchet, termopan, usa metalica, mobilata si utilata, toate actele, aproape de mijloacele de transport, **38.500 €;** ☎0768.736.088 andreea@markimobiliare.ro

112. **Budapesta,** Tineretului garsoniera bloc nou dec., et. 10/10, 31 mp, 2016, garsoniera situata intr-un imobil construit in anul 2016, spatios, zona Unirii, Budapesta, pe Bd. Cantemir, la cca 600 m de Piata Unirii. 62,594 euro discount 7.364 euro, pret final 55.230 eur. **55.230 €;** ☎0723.714.233 petra.srl@gmail.com

113. **Budapesta,** Tineretului, dec., et. 10/10, 32 mp, 2016, garsoniera zona Budapesta, Tineretului, bloc nou, 32 mp, oferta pana 31 dec. **56.280 €;** ☎0723.714.233 petra.srl@gmail.com

114. **Budapesta,** Tineretului, bloc nou 33 mp, dec., et. 10/10, 33 mp, 2016, garsoniera zona Budapesta, Tineretului, Bloc nou, 33 mp 65.331 euro discount 7.686 euro, pret final 57.645 euuro. Garsoniera situata intr-un imobil construit in anul 2016, spatios, zona Unirii, **57.645 €;** ☎0723.714.233 petra.srl@gmail.com

115. **Budapesta,** Unirii, et. 9/9, 51 mp, Budapesta, Unirii, 51.45 mp. Intersectie B-dul Dimitrie Cantemir cu Marasesti. Etaj retras, 9/9, cu terasa mare. Priveliste superba. Bloc linistit. Toate mijloacele de transport. **64.900 €;** ☎0723.494.241

116. **Bulevardul** 1 Decembrie 1918 - sectia 13, semidec., et. 6/10, 32 mp, 1980, garsoniera este in zona 1 Decembrie, pe Aleea Buhusi, etaj 6/10, bloc dupa 1977, se vinde mobilata si utilata ca in fotografii. Blocul este mixt, apartamente si cate 1 garsoniera pe nivel; **39.000 €;** ☎0731.009.283 office@topclass-evaluari.ro

117. **Bulevardul** Obregia, semidec., et. 1/9, 32 mp, 1980, strada Turnul Magurele, cu vedere pe spate, bloc reabilitat, termopan, gresie, faianta. Negociabil, **35.900 €;** ☎0721.405.063

118. **Calea** Calarasilor, dec., et. 3/4, 40 mp, 1995, Matei Basarab, stradal, garsoniera dec.a in bloc mixt, etaj 3/4, suprafata 40 mp, bucatarie complet mobilata si utilata, renovata integral, cadastru, intabulare, bloc monolit, constructie 1995. **65.000 €;** ☎0722.359.898/ 0722.573.232 office@interpartes.ro

119. **Calea** Calarasilor, Hyperion, dec., et. 3/8, 39 mp, 1996, Calea Calarasilor, facultatea Hyperion, vanzare garsoniera, confort 1, dec.a, etaj 3/8, bloc 1996, st 39 mp, loc parcare, termopan, curata, mobilata, utilata, bloc mixt, intabulata, calorifere noi **72.500 €;** ☎0731.144.152/ 021.231.23.18 florexhome@gmail.com

120. **Calea** Vitan, Mihai Bravu, dec., et. 1/2, 2018, imobil nou, 3 minute de mers pe jos pana la metrou Mihai Bravu. Locuinta se vinde finisata la cheie. **59.600 €;** ☎0727.736.313/ 0722.220.980

121. **Carol** bulevard, dec., et. demisol/3, 11 mp, Bd Carol, Mosilor, demisol/DS+P, Bd Carol, Mosilor Vechi (stradal), DS/DS+P+3, formata din 2 camere cu S 1-4 mp si S 2-5 mp, renovate, amenajate si grup sanitar. **10.000 €;** ☎0723.224.223/ 0749.239.555

122. **Cartier** Militari, et. 8/10, proprietar vand garsoniera, gresie, faianta, intabulare, cadastru, **35.000 €;** ☎0731.281.403

123. **Central** semidec., et. 6/10, 1978, Garsoniera G 3 de vanzare, renovat, Turnu Magurele, Teleorman; ☎0767.683.241 celia_dana@yahoo.com

124. **Chiajna** langa Penny Market, dec., et. parter/2, 38 mp, 2017, garsoniera in bloc nou, cu 2 etaje, statia lui 178 la 2 min de mers pe jos pe str Apeductului, clientul are posibilitatea sa isi aleaga finisajele, **30.000 €;** ☎0766.679.980 irimia_adrian09@yahoo.com

125. **Chisinau,** Delfinului, Mega Mall, bl 1981 semidec., et. 1/8, 32 mp, 1981, bloc reabilitat, et. 1/8, semidec.a, 32 mp, fara imbunatatiri, contorizata, libera, acte la zi, potential investitie/ locuit, apropiere Mega Mall, Parcul Florilor, Parcul Morarilor, P-ta Delfinului, ☎0768.198.235

126. **Chisinau,** Diham, semidec., et. 1/10, 31 mp, 1981, garsoniera semidec.a spatioasa, cu toate actele la zi si eliberabila rapid, fara imbunatatiri. Zona buna **36.500 €;** ☎0771.791.542

127. **Chisinau,** Diham, et. 1 semidec., et. 1/10, 31 mp, 1981, Semidec.a, spatioasa, curata, scara civilizata, zona linistita, acte la zi, libera, contorizata, Basarabia, Nicolae Grigorescu, Pantelimon. **35.500 €;** ☎0766.187.781

128. **Cismigiu,** Ion Brezoianu, garsoniera ultracentral semidec., et. 5/5, 18 mp, 1936, Garsoniera Ultracentral Cismigiu Ion Brezoianu,mobilata si utilata complet, et.5/5 plus mansarda, ideala pentru investitie,acces foarte rapid la Metrou,Ratb,Centru,Parc Cismigiu, Universitate, ocazie **34.000 €;** ☎0752.289.029/ 0752.289.028 office@espaco.ro

129. **Colentina,** Doamna Ghica dec., et. 1/10, 36 mp, 1979, garsoniera confort 1, dec.a in suprafata de 36 mp. Situata la etajul 1/10, bloc 1979, gresie, faianta, parchet, termopan, cadastru si intabulare, **42.900 €;** ☎021.231.23.18/ 0731.144.151

130. **Colentina,** Doamna Ghica, BCR, dec., et. 7/10, 36 mp, 1974, Colentina Doamna Ghica BCR, garsoniera cf. 1, dec., libera, etaj 7/10, cadastru, intabulare, merita vazuta, accepta credit **40.000 €;** ☎0767.922.400/ 0722.256.664 cordialimobiliare@yahoo.com

131. **Colentina,** Doamna Ghica, BCR, dec., et. 7/10, 36 mp, 1978, garsoniera confort 1, dec.a situata la etajul 7/10, are o suprafata de 36 mp. bloc 1978, are cadastru si intabulare. **42.900 €;** ☎0731.144.151/ 021.231.23.18

132. **Colentina,** Doamna Ghica, Parcul Lunca Florilor, dec., et. 2/4, 45 mp, 2001, garsoniera, un balcon inchis, **45.000 €;** ☎0731.301.900 cristian.grigore@reian.ro

133. **Colentina,** Fundeni, spre Dragonul Rosu, str. Marului, garsoniera dec., et. 2/5, 38 mp, **38.000 €;** ☎0725.540.400 vlad@vladtrimbitasu.ro

134. **Colentina,** Fundeni, vav de spital, cartierul Dacic semidec., et. 1/6, 42 mp, 2018, str. Argedava, sector 2, bloc mixt, nou,2018, centrala proprie, 42 mp, balcon, finisaje de lux, cadastru, intabulare,energetic, mobilata complet si utilata aragaz, tv, hota, masina spalat, totul nou, **43.000 €;** ☎0722.614.867/ 0737.435.628

135. **Colentina,** Ghica Tei, Facultatea de Constructii, dec., et. parter/10, 37 mp, 1986, garsoniera zona Facultatii de Constructii, Ghica Tei, bloc 1986 reabilitat.Garsoniera dec.a cu gresie, faianta, mocheta, vopsea lavabila, usa metalica la exterior. Garsoniera se afla la parter. **44.200 €;** ☎0765.942.499 dragos.popescu@fpcimobiliare.ro

136. **Colentina,** Lacul Tei, semidec., et. 10/10, 30 mp, 1984, Colentina, Lacul Tei, facultate, garsoniera cf. 1, bloc mixt, etaj 10, constructie 1984, libera, cadastru, intabulare, merita vazuta, acces imediat mijloace de transport, pret discutabil. **39.000 €;** ☎0767.922.400/ 0722.256.664 cordialimobiliare@yahoo.com

137. **Colentina,** Lacul Tei, Teiul Doamnei dec., et. 4/4, 27 mp, 1981, Lacul Tei, langa Parcul Circului, Barbu Vacarescu, Complex Domino, metrou Stefan cel Mare 10. Vindem garsoniera dec.a, et. 4/4, izolata interior, 27 mp, bloc 1981, ideala pt investitie,libera, **33.000 €;** ☎0722.542.692 pavimobiliare@yahoo.com

138. **Colentina,** Rau, Rascoala 1907, dec., et. 8/8, 40 mp, 1986, proprietar, vand garsoniera confort 1, dec.a, 40 mp, bloc 1986, se vinde mobilata si utilata, etaj 8/8, g, f, p, um, ac, termopan, 2 lifturi, bine intretinuta, libera, luminoasa, zona linistita **39.500 €;** ☎0735.749.123

139. **Colentina,** Sectia 7 Politie, dec., et. parter/8, 34 mp, cf. 1, centrala proprie, bloc reabilitat, **40.000 €;** ☎0766.463.638

140. **Confort** City, particular vand gars. lux dec., et. 3/11, 42 mp, dec, cf. 1 sporit,42 mp,et 3/11, bucatarie inchisa, balcon mare, spatiu de depozitare, centrala termica si multiple imbunatatiri, ☎0747.250.588

141. **Cora** Pantelimon, cartier 23 August, sector 3 et. 1/4, 19 mp, Garsoniera cf. 3, cartier 23 August, in apropiere de Cora Pantelimon, sector 3, toate actele pregatite, baie proprie, gaze, posibilitate centrala termica, 19 metri patrati, etaj 1 din 4, usor negociabil. **17.000 €;** ☎0726.322.076 miri80nik@yahoo.com

142. **Costin** Georgian metrou dec., et. parter/10, 38 mp, bloc izolat termic, are toate actele facute. Cine vrea o investitie garsoniera este inchiriata. Se poate elibera daca este pentru locuit. **38.000 €;** ☎0733.762.284/ 0752.204.527

143. **Costin** Georgian metrou, semidec., et. 2/9, 34 mp, 1970, garso conf 1, semidec, la 1 minut de metrou, vedere stradala, renovata 2014 g, f, p, t, um, foarte curata cu gaze, balcon, cadastru, intabulare, etaj 2/9, libera, **41.000 €;** ☎0724.681.908

144. **Crangasi** Giulesti dec., et. 3/4, 41 mp, 2011, garsoniera dubla tineret in Giulesti, super pret! Se vinde mobilata si utilata; **35.000 €;** ☎0729.946.970

145. **Cumintenia** Pamantului, Valea Doftanei, dec., et. 2/9, 46 mp, 2019, Drumul Taberei garsoniera spatioasa de 45,98 mp utili situata in ansamblul Atlas Residence Drumul Taberei, cu un regim de inaltime S/P/5E/9E, Bdul Timisoara 101T, in imediata vecinatate a Parcului Brancusi, **45.500 €;** ☎0767.708.916 alexandra@atlas-residence.ro

146. **Dacia,** Romana, dec., et. 4/6, 43 mp, 1940, bulevardul Dacia 47, Piata Romana, vis a vis de liceul Xenopol, et. 4, su 44 mp, renovata recent, parchet, gresie, faianta, termopan, centrala termica, ac. **65.500 €;** ☎0769.076.168/ 0724.306.586 valentincristea2001@yahoo.com

147. **Decebal,** metrou Piata Muncii dec., et. 7/8, 42 mp, garsoniera situata in bloc mixt, monolit, stradal, vedere spate, la etajul 7 din 8 cu 8 locuit **65.000 €;** ☎0747.777.767/ 021.323.00.10 office@centralimobiliare.ro

148. **Dimitrie** Leonida dec., et. 3/5, 38 mp, 2019, Garsoniera este foarte spatiosa si dispune de o suprafata utila de 38 mp, bucatarie inchisa, balcon de tip loja, **29.700 €;** ☎0724.548.052

149. **Dimitrie** Leonida dec., et. demisol/4, 35 mp, 2018, Garsoniera mare, cu balcon la camera, bucatarie foarte spatioasa, inchisa, baie cu geam, complet utilata! Finisaje la alegere, incluse in pret. Bloc nou, acces la metrou, parcare amenajata, **27.500 €;** ☎0731.491.608 adriana@sudrezidential.ro

150. **Dimitrie** Leonida, semidec., et. 3/3, 31 mp, gars. totul nou, loc parcare, **32.000 €;** ☎0763.070.130/ 0747.953.488

151. **Dimitrie** Leonida, Popesti Leordeni dec., et. parter/3, 30 mp, 2018, Vanzare garsoniera 30 mp bloc nou, zona linistita. Imobilul se preda finisat si racordat la toate utilitatile. Acces rapid la mijloacele de transport in comun. Direct dezvoltator. Comision 0, **26.500 €;** ☎0722.204.951 bogdan.tomegea@zonadesud.ro

152. **Dimitrov,** Liceul Iulia Hasdeum et. 7/10, 32 mp, 3 min. pana la metrou, renovata complet, libera, str. Oborul Nou, exclus agentii, bloc izolat termic, **41.800 €;** ☎0723.723.485

153. **Doamna** Ghica dec., et. 4/4, 2017, garsoniera cocheta, noua, modern finisata,centrala termica proprie, contorizare individuala,disponibila imediat, cca.5 min de mijloacele de transport in comun,Piata Colentina, Parcul Plumbuita; **38.000 €;** ☎0730.166.666 cremenita5@gmail.com

154. **Doamna** Ghica semidec., et. 4/4, 2017, garsoniera disponibila imediat,imobil nou, finisata, centrala termica proprie, contorizare individuala, Piata Colentina, la cca.5 min. de mijloacele de transport in comun; **34.500 €;** ☎0730.166.666 cremenita5@gmail.com

155. **Doamna** Ghica, dec., et. 1/10, 35 mp, 1979, Colentina, Doamna Ghica, garsoniera spatioasa, dec.a, mobilata si utilata complet, gresie, faianta, parchet, termopan, usa metalica, finisaje impecabile, etaj 1/10, supr 35 mp, an constr. 1979. **42.500 €;** ☎0726.597.055 fery.kdwimob@gmail.com

156. **Doamna** Ghica, Cremenita, semidec., et. parter/4, 30 mp, 2017, garsoniera cu curte in proprietate, disponibila imediat, finisaje de calitate superioara, imobil nou, dublu izolat, curte aenajata si imprejmuita. Se accepta plata prin credit bancar. **48.000 €;** ☎0730.166.666 cremenita5@gmail.com

157. **Doamna** Ghica, Cremenita, dec., et. 4/4, 30 mp, 2018, garsoniera la cheie, imobil nou, la 2 min. de mijloacele de transport in comun, Piata Colentina, predare februarie 2019. **39.800 €;** ☎0730.166.666 cremenita5@gmail.com

158. **Doamna** Ghica, Lunca Florilor, semidec., et. parter/4, 16 mp, spatiu bine impartit: camera, baie si bucatarie. Bloc reabilitat. Caldura Radet, gaze, apa, contorizate. Intretinere mica.g, f, t, um. Statie RATB, Mega, Lidl la doi pasi, parcul in spatele blocului. mobilat. **15.950 €;** ☎0787.747.685

159. **Doamna** Ghica-Plumbuita, dec., et. 4/4, 38 mp, 2017, studio nou la cheie, 4/4 mansarda, finisaje de calitate, centrala termica, balcon inchis, contorizare individuala, disponibil imediat, TVA 5% inclus in pret; **46.000 €;** ☎0730.166.666 cremenita5@gmail.com

160. **Dorobanti,** super oferta, vand garsoniera dec., et. 2/2, 28 mp, 1940, SSM Consulting Imobiliare are placerea de a va oferi spre vanzare o garsoniera cocheta, intr-unul dintre cele mai exclusiviste cartiere ale Bucurestiului, si anume cartierul Dorobanti. Toate actele. **39.900 €;** ☎0773.325.062 tanasescu.dan@yahoo.com

161. **Dream** Residence dec., et. 6/6, 46 mp, 2018, Dream Residence, sector 5, garsoniera, dec., complet finisat, disponibil sept-oct 2018, et 6 din 6, loc parcare suprateran 2.000 euro, loc parcare subteran 5.000 euro, credit Prima casa. **41.900 €;** ☎0734.824.188

162. **Dream** Residence, dec., et. 6/6, 46 mp, 2018, Dream Residence, sector 5, 2 camere, dec., complet finisat, disponibil sept-oct 2018, et 6 din 6, loc parcare suprateran 2.000 euro, loc parcare subteran 5.000 euro, credit prima casa, **41.900 €;** ☎0734.824.188

163. **Dream** Residence, dec., et. 6/6, 43 mp, 2018, Dream Residence, sector 5, garsoniera, dec., complet finisat, disponibil sept-oct 2018, et 6 din 6, loc parcare suprateran 2.000 euro, loc parcare subteran 5.000 euro, credit prima casa, **38.900 €;** ☎0734.824.188

164. **Dream** Residence, dec., et. 6/6, 44 mp, 2018, Dream Residence, sector 5, garsoniera, dec., complet finisat, disponibil sept-oct 2018, et 6 din 6, loc parcare suprateran 2.000 euro, loc parcare subteran 5.000 euro, credit prima casa, **38.900 €;** ☎0734.824.188

165. **Dristor** semidec., et. 5/8, 32 mp, 1980, Dristor - Ramnicu Sarat - Strada Istriei bloc mixt, garsoniera 32 mp, semidec.a etaj 5-8, gresie, faianata, parchet, aerconditionat, mobilata utilata libera. Pret: 45.000 euro/negociabil; **45.000 €;** ☎0741.080.402 catalin@casaionescu.ro

166. **Dristor** metrou, chiar pe Mihai Bravu, McDonald's, semidec., et. 1/14, 45 mp, 2015, stradal, vedere spate, bloc 2015, 2 lifturi, complet mobilata si utilata modern, aer conditionat, centrala, balcon, bucatarie inchisa, baie spatioasa, toate actele. **64.000 €;** ☎0728.777.132 office@ramax.ro

167. **Dristor,** Baba Novac, dec., et. 6/10, 34 mp, 1982, blocul este situat stradal pe Mihai Bravu, la doar 4 minute de M. Dristor, reabilitat termic. Gars. este dec.a, cu parcget, gresie, faianta, inst sanitare/electrice schimbate. **44.990 €;** ☎0748.237.236 marian@confortcasaimobiliare.ro

168. **Dristor,** chiar la metrou, semidec., et. 8/10, 31 mp, 1970, garsoniera renovata recent, toate imbunatatirile, mobilata, utilata, scara curata, bloc reabilitat, ideal investitie. **45.000 €;** ☎0732.135.470

169. **Dristor,** la 10 metri de statia de metrou Dristor 2 semidec., et. 4/10, 30 mp, 1969, particular, vand garsoniera Strada Dristor linga statia de metrou Dristor, **43.000 €;** ☎0749.229.930 alexandrupetcu71@yahoo.com

170. **Dristor,** metrou dec., et. 5/10, 38 mp, 1976, B-dul Camil Ressu, garsoniera spatioasa, dec.a, vestibul, debara, balcon, bloc mixt, anvelopat, vedere pe spate, metrou la 3 minute, acte preg?tite in vederea vanzarii. Exclusivitate, **53.000 €;** ☎0736.273.373 claudiu.marketing@gmail.com

171. **Dristor,** metrou, dec., et. 4/6, 30 mp, 2018, garsoniera Dristor metrou 3 min, bloc 2018, la cheie, et.4/6, Lift, finisata, centrala proprie, libera, acte complete, video-interfon. **54.900 €;** ☎0762.989.889 alexpvl45@gmail.com

172. **Dristor,** metrou, garsoniera, ☎021.642.24.48

173. **Dristor,** Ramnicu Sarat, Fizicienilor, sector 3 semidec., et. parter/2, 32 mp, 2018, garsoniera superba, 31.21 mp utili, complet finisata si echipata cu centrala termica proprie, calorifere, obiecte sanitare pentru bai, tamplarie PVC, usa metalica, instalatii **42.900 €;** ☎0770.450.450/ 0771.246.246 office@estimobiliar.ro

174. **Drumul** Taberei dec., et. parter/4, 35 mp, 1980, Auchan -Brd cf 1 dec. parter/4 bloc mixt gresie faianta parchet termopan instalatii sanitare noi si electrice ctie 1980, **42.500 €;** ☎0786.325.401

175. **Drumul** Taberei semidec., et. 6/9, 31 mp, 1974, Auchan, Billa cf. 1 semidec., etaj 6/9, gresie, faianta, parchet masiv, posibilitate mobilata / utilata, libera, 2 lifturi, pret usor discutabil, **37.500 €;** ☎0786.325.401

176. **Drumul** Taberei dec., et. 8/10, 35 mp, 1980, Auchan, Billa, cf. 1 dec., etaj 8/10, libera, contorizata, c-tie 1980, cadastru, intabulare, acc credit, **41.000 €;** ☎0786.325.401

177. **Drumul** Taberei dec., et. 5/10, 35 mp, 1980, Auchan, Billa, linia 41, cf. 1 dec., etaj 5/10, gresie, faianta, parchet, termopan, usa metalica, acte, acc credit, **43.500 €;** ☎0786.325.401

178. **Drumul** Taberei dec., et. 4/11, 35 mp, 2019, garsoniera de tip B in complex Plaza Residence. Faza 2. Unitatile se predau semifinisate. **42.100 €;** ☎0738.713.282/ 0738.713.283 office@plazaresidence.ro

179. **Drumul** Taberei dec., et. 3/11, 2019, garsoniera tip C in complex Plaza Residence Faza 2. Unitatile se predau semifinisate. Termen de finalizare octombrie 2019; **46.400 €;** ☎0738.713.282/ 0738.713.283 office@plazaresidence.ro

180. **Drumul** Taberei - Bvd. 1 Mai (Compozitorilor) semidec., et. 8/10, 1982, garsoniera cf 1, etaj 8/10, an 1982, balcon inchis in termopan, usa metalica, gresie, faianta, parchet, termopane, mobilata si utilata, renovata recent 2018 Libera acte pregatite pentru vanzare, **41.000 €;** ☎0732.624.689

181. **Drumul** Taberei 34- Plazza, et. 3/10, 33 mp, 1980, cf 1, parchet, termopan, usa metalica, gresie, faianta (vechi) partial mobilata utilata, libera, acte acc credit, **43.000 €;** ☎0786.325.401

182. **Drumul** Taberei Sibiu semidec., 32 mp, 1968, vanzare garsoniera, bloc de garsoniere monolit cu 2 lifturi, etajintermediar, curata, acte, pretabila si ca investitie pentru inchiriere, apropiere viitor metrou Favorit, piata Moghioros, 5 min Afi Cotroceni. **40.000 €;** ☎0799.455.788

183. **Drumul** Taberei, semidec., et. 4/10, 33 mp, 34 stradal, cf 1, semidec., etaj 4/10, gresie, faianta, parchet, termopan, usa metalica, libera, 2 lifturi, toate actele, acc credit. **42.500 €;** ☎0786.325.401

184. **Drumul** Taberei, dec., et. parter/4, 33 mp, Auchan, BRD, semistradal, cf 1, dec., p/4, bloc mixt, usa metalica, termopan, gresie, faianta, parchet, izolat exterior, coloana schimbata, eliberabil toate actele, acc credit, usor negociabil, **37.500 €;** ☎0786.325

Imobiliare vânzări GARSONIERE

244. **Floreasca** semidec., et. 4/4, 22 mp, 1960, Garsoniera zona Floreasca, semidec.a, etaj 4/4, fara risc seismic, metrou, parc in apropriere, necesita renovare, **39.000 €;** ☎0733.389.938

245. **Fundeni** dec., et. 1/4, 35 mp, 2008, Vand garsoniera cf 1 dec., etaj 1/4, constructie 2008, suprafata de 35 mp, renovata, curata, mobilata, utilata, centrala termica,.cad+int, zona Fundeni spital; **37.000 €;** ☎0729.891.326 viovis20@yahoo.com

246. **Fundeni** - spitalul Oncologic et. 1/4, 41 mp, 2018, complex de 6 blocuri, p+4, garsoniere si apartamente cu 2,3 camere, finisaje la alegere incluse, loc de parcare, parc 5000mp, loc de joaca, finalizare incepand cu septembrie 2018, tva 5% inclus, **35.000 €;** ☎0724.377.294/ 0722.150.440 damairconstruct@yahoo.com

247. **Fundeni,** et. 2/4, 41 mp, 2018, complex rezidential, Dobroesti - str. Stejarului, 6 blocuri, (garsoniere, ap 2 si 3 camere), p+4, lift, parc 5000mp, parcare, loc de joaca, termen de finalizare incepand cu septembrie 2018, **35.000 €;** ☎0724.377.294/ 0722.150.440 damairconstruct@yahoo.com

248. **Fundeni,** Dobroiesti, dec., et. 1/4, 42 mp, 2012, va oferim spre vanzare garsoniera cf 1 dec.a, etaj 1/4 semimobilata, bloc mixt. Garsoniera are toate utilitatile, gresie, faianta, parchet, termopan, centrala, loc de parcare. Constructie 2012. **43.000 €;** ☎0761.086.217/ 0733.154.800 baraceanu.daniela@yahoo.com

249. **Gara** de Nord, Ministerul Transporturilor, semidec., et. 9/10, 27 mp, 1965, garsoniera. Garsoniera Gara de Nord Ministerul Transporturilor, spatioasa 27 mp,mobilata si utilata complet,et 9/10,bloc reabilitat termic la 5 min de Metrou,Ratb,piata, magazine, scoli, ideala pentru investitie, **35.000 €;** ☎0752.289.029/ 0752.289.028 office@espaco.ro

250. **Garsoniera** - Metalurgiei dec., et. 3/5, 34 mp, 2018, garsoniera, dec.a, etaj intermediar, suprafata utila 34 mp, finisaje lux, balcon generos.Disponibila imediat. **36.000 €;** ☎07333737483/ 0732.585.966 craciun_ioana90@yahoo.com

251. **Garsoniera** 42 mp imobil nou dec., et. 2/5, 42 mp, 2018, **45.700 €;** ☎0724.204.724 robert.petre@activimob.ro

252. **GARSONIERA** DEOSEBITA METROU BAZILESCU **39.999 €;** ☎0720.714.919 razvan.dumitrescu@catoma.ro

253. **Garsoniera** Pantelimon, Ivonco Residential et. parter, 35 mp, 35 mp util parter, 3, 4, 5, 32.500 euro + TVA 5% **34.125 €;** ☎0744.651.044/ 0744.798.859 dan.popescu@mike.com.ro

254. **Ghencea,** Drumul Cooperativei, dec., 48 mp, 2018, 110h, studio spatios, zona noua, incinta privata, RATB 185 la 50m, mega la 100m, gradinita pe strada, scoala la 2 min cu masina. Bloc mixt. Se preda la cheie in Decembrie. **34.000 €;** ☎0735.170.042 constantin.eugen@yahoo.com

255. **Ghencea,** Drumul Cooperativei, semidec., 41 mp, 2018, garsoniera in ansamblul imobiliar nou, predare la cheie in toamna acestui an, **32.000 €;** ☎0735.170.042 Constantin.eugen@yahoo.com

256. **Giulesti,** Piata Giulesti, dec., et. 2/4, 40 mp, 2018, garsoniera dec.a, etajul 2 din 4, bucatarie inchisa, baie cu geam, finisata la cheie cu gresie, faianta, parchet laminat, centrala termica proprie, tamplarie pvc, comision 0. **38.000 €;** ☎0742.400.300

257. **Giulesti,** sector 6, 24 mp, capat tramvai 11, conf. 2, baie, centrala, complet imbunatatita, plus teren in proprietate de 30 mp pe care puteti amenaja bucatarie de vara, foisor etc. **18.900 €;** ☎0769.647.297/ 0753.977.984

258. **Giurgiului** Progresul, vanzare garsoniera, semidec., et. 5/9, 32 mp, 1975, **33.500 €;** ☎0758.098.233 claudia.stroe@galaxyimob.ro

259. **Giurgiului, Aron Pumnul, et. 1/1, 27 mp, 2015, particular, totul nou, 27.000 €; ☎0726.669.290**

260. **Giurgiului,** Progresul, vanzare garsoniera semidec., et. 5/9, 32 mp, 1975, **33.500 €;** ☎0758.098.743 sebastian.stroe@galaxyimob.ro

261. **Gradina** Icoanei dec., et. 2, la cheie, garsoniera cocheta in imobil tip casa, et 2/3. (2 apartam pe etaj), proaspat renovata, mobila noua, bucatarie complet utilata. G, f, parchet, AC, termopane, centrala termica, balcon inchis. **65.000 €;** ☎0743.199.799

262. **Grand** Arena Mall dec., et. 1/5, 36 mp, 2018, Garsoniera propusa spre vanzare amplasata in sectorul 4 al capitalei, zona Metalurgiei(Carrefour Grand Arena). 0% comision direct dezvoltator! **30.000 €;** ☎0737.500.381 andrei.niculescu@zonadesud.ro

263. **Grigorescu,** Trapezului, semidec., et. 1/2, 41 mp, 2018, Trapezului, bloc nou, etaj 1 din 2, dec.a, bucataria inchisa, predare la cheie, gresie, faianta, parchet, termopan, usa metalica, centrala termica.Comision 0. Pentru detalii, Georgiana. **44.900 €;** ☎0726.904.451 georgiana.l@star-construct.ro

264. **Grigorescu,** Trapezului, dec., et. 1/2, 39 mp, 2018, Trapezului, bloc nou, etaj 1 din 2, dec.a, bucataria inchisa, predare la cheie, gresie, faianta, parchet, termopan, usa metalica, centrala termica. Comision 0. Pentru detalii, Georgiana. **46.000 €;** ☎0726.904.451 georgiana.l@star-construct.ro

265. **Grozavesti,** Lacul Morii, Crangasi, dec., et. 3/11, 48 mp, 2019, Dambovita10.ro ansamblu rezidential la cateva minute mers pe jos de metrou Petrache Poenaru. Predare sfarsitul anului 2019. Garsoniera cu suprafata 48 mpc (43 mpu), dec.a, bucatarie inchisa +TVA **52.884 €;** ☎0733.338.647/ 0730.177.245 contact@dambovita10.ro

266. **Grozavesti,** Politehnica, metrou, dec., et. 5/11, 33 mp, 2018, complex nou, langa Parcul Politehnicii, constructie solida, beton armat si caramida, tamplarie Salamander 6 camere, finisaje Marazzi, Saloni, Villeroy Boch, Pinum, Roca, centrala termica, pret cash. **51.900 €;** ☎0723.551.494 catalin.novuminvest@gmail.com

267. **Hala** Traian, Calea Calarasilor dec., et. 6/8, 40 mp, 1997, garsoniera este situata la 2 minute distanta de Hala Traian, intr-un bloc construit in anul 1997, la etajul 6. Are 40 mp utili si 41 mp totali, si este mobilata si utilata. Pozitie excelenta! **62.000 €;** ☎0725.679.792 mariaiulialazar@gmail.com

268. **Haliu,** Independentei dec., et. 2/4, 30 mp, 2018, Garsoniera deosebita cu balcon la cheie-mutare imediata. **24.500 €;** ☎0744.431.780 florin.sararu2018@gmail.com

269. **Iancului** metrou, garsoniera de vanzare OVA 119560 semidec., et. 6/10, 34 mp, 1980, **44.000 €;** ☎0752.099.439/ 021.326.22.14 office@catalog-rezidential.ro

270. **Iancului** Pantelimon semidec., et. 8/10, 1978, garsoniera conf 1 semidec.a etaj 8/10, gresie, faianta, parchet, termopan, libera, cadastru, intabulare, **37.000 €;** ☎0761.532.117

271. **Iancului,** semidec., et. 6/10, 32 mp, 1980, garsoniera Iancului, 32 mp, 1980, gresie, faianta, parchet, termopane, cadastru, intabulare, 8 minute de metrou Iancului, 12 minute de Piata Obor, 5 statii de troleibuz de Piata Universitatii, libera; **43.990 €;** ☎0749.131.838

272. **Iancului,** Elev Stefan Dumitrescu semidec., et. 1/9, 33 mp, 1980, garsoniera Iancului, Elev Stefan Dumitrescu, confort 1, semidec., etaj 1/9, 33 mp, 5 minute metrou Piata Iancului, **39.900 €;** ☎0732.592.007 georgedann74@yahoo.com

273. **Iancului,** Elev Stefanescu, Magura Vulturului semidec., et. 6/10, 32 mp, 1982, confort 1, 32 mp, etaj 6/10, an constructie 1981, gresie, gresie faianta, termopan, parchet, usa metalica, aer conditionat, mobilata, utilata, libera, 8 minute de metrou, cadastru, intabulare, libera. **43.900 €;** ☎0770.236.072 marian.m@confortcasaimobiliare.ro

274. **Iancului,** garsoniera de vanzare OVA 116966 dec., et. 5/10, 34 mp, 1980, **46.000 €;** ☎0752.099.439/ 021.326.22.14 office@catalog-rezidential.ro

275. **Iancului,** metrou Piata Iancului, Avrig, bloc 1982 semidec., et. parter/10, 32 mp, 1982, semidec.a, parter/10, imbunatatiri, gresie, faianta, balcon inchis, instalatii sanitare/electrice noi, scara curata, zona linistita, acte la zi, libera, potential investitie, apropiere metrou Iancului, parc **42.500 €;** ☎0768.198.230

276. **Iancului,** Muncii semidec., et. 7/10, 31 mp, 1970, Vatra Luminoasa, garsoniera semidec.a se vinde mobilata, utilata, toate imbunatatirile, instalatie electrica si sanitara schimbate, garsoniera se afla in planul 2 (liniste), **45.000 €;** ☎0732.135.470

277. **Iancului,** Obor, semidec., et. parter/10, 31 mp, 1970, parter inalt, garsoniera semidec.a, fara imbunatatiri recente, libera, bloc reabilitat, termopane, liniste, orientare pe sud, scara curata. **42.000 €;** ☎0732.135.470

278. **Iancului,** Pantelimon, semidec., et. 8/10, 32 mp, 1981, Sos Pantelimon, Cimitirul Armenesc 8/10, intrare stradala, vedere spate, curata luminoasa, gresie, faianta, parchet, scara civilizata, 2 lifturi pe scara, legaturi Ratb facile in fata blocului, **35.000 €;** ☎0743.274.565/ 0743.274.565 luminita.iosif@acorimobiliare.ro

279. **Iancului,metrou,Vatra** Luminoasa,Parcul National semidec., et. 7/10, 32 mp, 1970, etajul 7/10, semidec.a, amenajata, gresie, faianta, parchet, termopan, posibilitati modificari, mobilata/utilata complet, acte la zi, apropiere metrou Obor, Iancului, Mihai Bravu, Ferdinand. **43.900 €;** ☎0768.198.235

280. **Iancului-** Mihai Bravu semidec., et. 2/10, 31 mp, 1970, strada Oborul Nou nr 13, 2 minute Colegiul National Iulia Hasdeu Metrou Iancului, garsoniera semi cf 1, sup 31 mp, etajul 2/10, necesita imbunatatiri, bloc construit in anul 1970, acte, credit. Negociabil; **39.800 €;** ☎0724.518.227 dariahouse2006@gmail.com

281. **Iuliu** Maniu, Metrou Pacii, garsoniera dec.a dec., et. 1/3, 42 mp, 2018, bloc nou zona verde, etaj 1, RATB, metrou, scoli, gradinite, locuri de joaca, centre comerciale, loc parcare, bloc cu regim mic de inaltime, centrala termica, finisaje de lux, aer conditionat; **39.000 €;** ☎0728.407.191/ 0724.411.696

282. **Iuliu** Maniu, Militari Shopping Center, dec., et. 3/6, 38 mp, 2018, garsoniera complex rezidential premium Panorama City 1 (parc propriu de 2400 mp, energie regenerabila, paza, supraveghere video, apropere de mijloace de transport in comun Ratb, metrou Preciziei). **38.900 €;** ☎0730.114.411/ 0730.114.400 vanzari@panoramacity.ro

283. **Ivonco** Residential Pantelimon, garsoniere 35 mp, 2018, 35 mp util parter, 3, 4, 5, 32.500 euro+tva 5% **34.125 €;** ☎0744.651.044/ 0744.798.859 dan.popescu@mike.com.ro

284. **Lacul** Tei Maica Domnului Facultatea de Constructii dec., et. parter/10, 37 mp, 1986, vavParcul Tei, 15 min., metrou Stefan cel Mare, 7 min., Parcul Circului, cf.1 sporit dec., 37 mp, bloc 1986 reabilitat termic, pe mijloc, orientare sud-est, imb, g, f, termopan, um, cadastru, intabulare, **43.900 €;** ☎021.380.28.14/ 0737.435.628

285. **Lacul** Tei, apropae de Parcul Circului, dec., et. 4/4, 29 mp, 1981, Barbu Vacarescu, Floreasca, Kaufland, Billa, Opanez, 10 min., metrou Stefan cel Mare, cf. 1, bloc reabilitat termic, terasa fara probleme, orientare S, pe mijloc, imb., gresie, faianta, parchet, termopan, usa metalica, cadastru, **35.000 €;** ☎021.380.28.14/ 0737.435.628

286. **Lacul** Tei, Facultatea de Constructii, dec., et. 8/10, 42 mp, 1987, o garsoniera in care lumina si spatiul lucreaza impreuna pentru a crea o locuinta care iti evoca sentimentul de comoditate, relaxare si multumire. Se vinde mobilata si utilata. **52.000 €;** ☎0736.965.547 maryaalex1516@gmail.com

287. **Lacul** Tei, langa Parcul Circului, Barbu Vacarescu, dec., et. 4/4, 29 mp, 1982, Complex Domino, Metrou Stefan cel Mare 10 min. bloc gen mixt, gresie, faianta, parchet, termopan, um, aer conditionat, usi noi, instalatii electrice, sanitare noi, cadastru, intabulare, energetic, **34.900 €;** ☎021.688.08.67/ 0722.614.867

288. **Lacul** Tei, Maica Domnului, dec., et. 3/10, 42 mp, 1988, Complex Domino, Facultate, apropae de Parcul Circului, Tei, strada Inginerilor, curata, g, f, p, um, termopan, cadastru, intabulare, ideal investitie inchiriere, accept credit, **45.900 €;** ☎021.688.08.67/ 0722.614.867

289. **Lacul** Tei, Parcul Circului, dec., et. 4/4, 30 mp, 1982, Facultatea de Constructii, proprietar vand garsoniera confort 1, Lacul Tei, Str. Zambilelor Nr. 4 , apropae de Parcul Circului, Facultatea de Constructii, mobilata si utilata, ideala pentru investitie, 250 euro pe luna, **38.500 €;** ☎0724.730.190 catailie@yahoo.com

290. **Lacul** Tei, Parcul Circului, dec., et. 4/4, 27 mp, 1983, garsoniera disponibila la etajul etaj 4 / 4, bloc reabilitat termic, civilizat, dotat cu interfon. Interiorul este atractiv, dec., bine impartit, logia este inchisa cu termopan, **38.000 €;** ☎0747.063.111 marialuxa.tentant@yahoo.com

291. **Lacul** Tei,Facultate de Constructii,Parcul Circului semidec., et. 3/8, 27 mp, 1985, proprietar vand garsoniera Lacul Tei, str Otesani bloc mixt 1985, etaj 3/8, Cf 1, AC, langa Facultatea de Constructii, Bucataria mobilata si utilata, ideala pentru investitie. Chiria 250 euro in zona. **41.500 €;** ☎0724.730.190 catailie@yahoo.com

292. **Leonida** metrou garsoniera spatioasa, dec, metrou dec., et. 1/6, 37 mp, 2018, Garsoniera la etajul 1 al unui imobil nou P+6 et , cu supr utila de 37 mp este spatiosa, total dec.a si dispune de un living 18.20 mp, bucatarie mare iar baia este echipata cu obiecte sanitare. **34.000 €;** ☎0724.205.825/ 0722.478.920

293. **Liberty** Mall 30 m, 600 m Academia dec., et. 8/8, 39 mp, 1993, Tehnica Militara, particular, garsoniera semi-mobilata, renovata complet: sanitare, centrala termica, electrice, internet-TV, mocheta, gresie - totul nou. Baia echipata, bucataria pregatita pentru mobilare. **47.000 €;** ☎0744.100.011

294. **Liviu** Rebreanu, ansamblu rezidential modern dec., et. 2/13, 42 mp, 2019, garsoniera spatioasa in ansamblu rezidential modern. Etaj 2 din 13, dec., se preda la cheie, bransata la toate utilitatile sectorului 3, contorizata individual. Zero comision. **51.500 €;** ☎0736.380.182/ 0725.597.221

295. **Lucretiu** Patrascanu, dec., et. parter/10, 31 mp, chiar la metrou Costin Georgian, 10 minute parc IOR, stradal, renovata, gresie, faianta, parchet, termopane, bucatarie mobilata, balcon mare, toate actele, **36.000 €;** ☎0728.777.132 office@ramax.ro

296. **Luica,** garsoniera spatioase, finisaje lux, dec., et. parter/4, 31 mp, 2018, asamblu rezidetial format din 11 blocuri cu un regim de inaltime de P+4E. Garsoniera beneficiaza de finisaje premium. Direct dezvoltator, comision 0. **37.000 €;** ☎0726.448.357/ 0725.597.221 claudiu.p@star-construct.ro

297. **Luica,** str. Orastie, semidec., et. 4/4, 28 mp, 1981, vand garsoniera, an constructie 1981, confort 1, etaj 4/4, 28 mp, curata, proprietar, acte la zi, libera, **28.500 €;** ☎0766.647.658

298. **Luica,** zona sect. 4, 20 mp, 1980, ocazie, particular vand gars. cf. 3, et. 2, imbunatatiri, cadastru, disc. ☎0744.980.655

299. **Magheru-** Piata Romana- Universitate- Ateneu dec., et. 3/7, 33 mp, 1960, 3/7 dec.a spatioasa, 33mp bloc fara risc seismic sau urgente, balcon mare, vedere spate(parcul blocului- liniste), centrala termica bloc, investitie excelenta, accepta credit, libera, **54.900 €;** ☎0735.883.452 daniel.enache@centralimobiliare.ro

300. **Mall** Vitan dec., et. parter/3, 27 mp, vand garsoniera langa Mall Vitan, str. Moruzzi, parter din 3, 27 mp cu posibilitate de a avea propria curte la bloc. **37.500 €;** ☎0738.890.896 horiadragos@hotmail.com

301. **Mall** Vitan, garsoniera dubla, semidec., et. 5/6, 39 mp, 2009, in zona Mall Vitan, la o distanta de 7 min de metrou Mihai Bravu, loc de parcare in subteran dc se doreste additional 7000 euro, paza nonstop, centrala termica. Libera. **61.000 €;** ☎0757.245.958 monica@casameaimob.ro

302. **Marasesti,** et. parter/1, 38 mp, garsoniera in vila, renovata, centrala termica, termopan, la o statie de Piata Unirii. **42.000 €;** ☎0745.166.053

303. **Marasesti,** parcul Carol, dec., et. 3/5, 37 mp, 2019, bloc nou, in constructie, cu predare in martie 2019, pretul include TVA % si un loc de parcare suprateran. Avans minim 35.000 euro. Comision 0, **59.900 €;** ☎0728.009.281 tudor@g3imobiliare.ro

304. **Mega** Mall stradal, ocazie pret, semidec., et. 13/14, 31 mp, 1977, **36.900 €;** ☎0735.551.422 florin.toma@catoma.ro

305. **Mega** mall, dec., et. 8/10, 36 mp, 1980, persoana fizica vand garsoniera dec.a, mobilata, partial utilata, gresie, faianta, parchet, termopane, usa metalica, centrala proprie, libera de ipoteci sau alte gajuri, cu actele la zi. **45.500 €;** ☎0742.010.243 lazustefan@yahoo.com

306. **Metalurgiei** stradal, dec., et. 1/5, 34 mp, 2018, bulevardul Metalurgiei stradal garsoniera dec.a 34 mp, etaj 1/5, lift, contorizari separate, finisaje la alegere, parcare, avans 5%, accept credit, comision 0. **35.500 €;** ☎0724.112.489/ 0720.544.781 stefan@sudrezidential.ro

307. **Metalurgiei,** dec., et. 3/5, 2018, finisajele incluse in pret: obiecte sanitare de inalta calitate, usi de interior, tamplarie termopan Rehau 5 camere Low-E cu glafuri exterioare, gresie si faianta din import. **35.500 €;** ☎0732.585.966/ 0720.546.777 roxana.lupea@sudrezidential.ro

308. **Metalurgiei,** dec., et. 1/5, 34 mp, 2018, garsoniera dec.a, zona excelenta, apropae de mijloacele de transport in comun si marile centre comerciale din zona. **35.500 €;** ☎0730.343.698/ 0723.142.418

309. **Metalurgiei,** comision 0, direct dezvoltator, dec., et. parter/3, 31 mp, 2019, Star Rezidential Metalurgiei este situat in zona de sud, ansamblul iti permite accesul facil catre multiple puncte de interes si acces facil catre mijloacele de transport. Comision 0. **27.684 €;** ☎0726.268.462/ 0725.597.221 aura.c@star-construct.ro

310. **Metalurgiei,** garsoniera dec.a, dec., et. 2, 33 mp, 2018, garsoniera dec.a cu o suprafata utila de 33 mp, in bloc nou, construit pe cadre de beton si compartimentat cu caramida Porotherm de 25 cm, izolat cu polistiren de 10 cm **35.500 €;** ☎0726.863.405/ 0722.478.920

311. **Metalurgiei,** Grand Arena, Aparatorii Patriei, dec., et. 2/8, 44 mp, 2019, garsoniera foarte mare, bucatarie inchisa, balcon generos, camera luminoasa, cu iesire in balcon, debara la bucatarie, hol de decomandare, baie complet utilata, **43.900 €;** ☎0731.491.608 adriana@sudrezidential.ro

312. **Metro** Militari, Auchan dec., et. 3/5, 32 mp, 2019, garsoniera, bucatarie inchisa, bucatarie inchisa, direct dezvoltator, garsoniera, bucatarie inchisa, bloc p+5 (placa+pod), cu lift, finisaje la alegere, canalizare, gaze, curent electric, Ratb 178 si 138 la 100 m, comision 0, **28.000 €;** ☎0723.271.439 myhaela_popescu@yahoo.com

313. **Metro** Militari, Auchan dec., et. 1/5, 32 mp, 2019, garsoniera, bucatarie inchisa, direct dezvoltator, garsoniera, dec.a, bucatarie inchisa, finisaje la alegere, canalizare, gaze, curent electric, statia RATB 178 si 138 la 150 ml. tamplarie Salamander, centrala (condensare), **28.000 €;** ☎0723.271.439 myhaela_popescu@yahoo.com

314. **Metro** Militari, Auchan, dec., et. 4, 32 mp, 2019, bucatarie inchisa, direct dezvoltator, garsoniera, bucatarie inchisa, bloc p+5 (placa+pod), cu lift, finisaje la alegere, canalizare, gaze, curent electric, Ratb 178 si 138 la 100 m, comision 0. **28.000 €;** ☎0723.271.439 myhaela_popescu@yahoo.com

315. **Metro** Militari, Auchan, dec., et. 3, 32 mp, 2019, bucatarie inchisa, direct dezvoltator, garsoniera, bucatarie inchisa, bloc p+5 (placa+pod), cu lift, finisaje la alegere, canalizare, gaze, curent electric, Ratb 178 si 138 la 50 m, comision 0, **28.000 €;** ☎0723.271.439 myhaela_popescu@yahoo.com

316. **Metro** Militari, Auchan, dec., et. 4, 32 mp, 2019, bucatarie inchisa, direct dezvoltator, garsoniera, dec.a, bucatarie inchisa, hol de intrare si dressing, bloc p+5, cu lift, finisaje la alegere, utilitati: canalizare, gaze, curent electric, cab, **27.000 €;** ☎0723.271.439 myhaela_popescu@yahoo.com

317. **Metro** Militari, Auchan, dec., et. 4, 32 mp, 2019, direct dezvoltator, garsoniera, dec.a, bucatarie inchisa, bloc p+5, cu lift, finisaje la alegere, canalizare, gaze, curent electric, statie Ratb 178 si 138. Comision 0. **27.000 €;** ☎0723.271.439 myhaela_popescu@yahoo.com

318. **Metro** Militari, Auchan, dec., et. 4, 32 mp, 2019, direct dezvoltator, garsoniera, dec.a, bucatarie inchisa, hol de intrare si dressing, bloc P+5, cu lift, finisaje la alegere, utilitati: canalizare, gaze, curent electric, cablu tv, internet, **27.000 €;** ☎0723.271.439 myhaela_popescu@yahoo.com

319. **Metro** Militari, Auchan, dec., et. 4, 32 mp, 2019, direct dezvoltator, garsoniera, dec.a, bucatarie inchisa, hol de intrare si dressing, bloc p+5, cu lift, finisaje la alegere, utilitati: canalizare, gaze, curent electric, cablu tv, internet, **27.000 €;** ☎0723.271.439 myhaela_popescu@yahoo.com

320. **Metro** Militari, Auchan, dec., et. 4, 32 mp, 2019, inchisa, direct dezvoltator, garsoniera, dec.a, bucatarie inchisa, bloc p+5, cu lift, finisaje la alegere, canalizare, gaze, curent electric, statie Ratb 178 si 138. Comision 0, **27.000 €;** ☎0723.271.439 myhaela_popescu@yahoo.com

321. **Metro** Militari, Auchan, dec., et. 4, 32 mp, 2019, nchisa, direct dezvoltator, garsoniera, dec.a, bucatarie inchisa, bloc P+5, cu lift, finisaje la alegere, canalizare, gaze, curent electric, statie Ratb 178 si 138. Comision 0; **27.000 €;** ☎0723.271.439 myhaela_popescu@yahoo.com

322. **Metro** Militari, Auchan, bucatarie inchisa dec., et. parter/5, 32 mp, 2019, direct dezvoltator, garsoniera, dec.a, bucatarie inchisa, bloc P+5, cu lift, finisaje la alegere, canalizare, gaze, curent electric, statie Ratb 178 si 138 la 150 ml, Comision 0; **26.500 €;** ☎0723.271.439 myhaela_popescu@yahoo.com

323. **Metro** Militari, Auchan, bucatarie inchisa dec., et. 5/5, 33 mp, 2019, direct dezvoltator, garsoniera, dec.a, bucatarie inchisa, bloc P+5, cu lift, finisaje la alegere, canalizare, gaze, curent electric, statie Ratb 178 si 138. Comision 0 **27.000 €;** ☎0723.271.439 myhaela_popescu@yahoo.com

324. **Metro** Militari, Auchan, bucatarie inchisa et. parter/5, 32 mp, 2019, direct dezvoltator, garsoniera, dec.a, bucatarie inchisa, bloc p+5, cu lift, finisaje la alegere, canalizare, gaze, curent electric, statie RATB 178 si 138. Comision 0 **26.500 €;** ☎0723.271.439 myhaela_popescu@yahoo.com

325. **Metro** Militari, Auchan, bucatarie inchisa dec., et. parter/5, 32 mp, 2019, direct dezvoltator, garsoniera, dec.a, bucatarie inchisa, bloc p+5, cu lift, finisaje la alegere, utilitati: canalizare, gaze, curent electric, cablu tv, internet, RATB 178 si 138 la 150 ml distanta **26.500 €;** ☎0723.271.439 myhaela_popescu@yahoo.com

326. **Metro** Militari, Auchan, bucatarie inchisa et. 5/5, 32 mp, 2019, direct dezvoltator, garsoniera, dec.a, bucatarie inchisa, hol de intrare si dressing, bloc p+5, cu lift, finisaje la alegere, utilitati: canalizare, gaze, curent electric, cablutv, internet **27.000 €;** ☎0723.271.439 myhaela_popescu@yahoo.com

327. **Metro** Militari, Auchan, garsoniera, dec., et. 5/5, 32 mp, 2019, bucatarie inchisa, direct dezvoltator, garsoniera, dec.a, bucatarie inchisa, bloc P+5, cu lift, finisaje la alegere, canalizare, gaze, curent electric, statie Ratb 178 si 138. Comision 0. **27.000 €;** ☎0723.271.439 myhaela_popescu@yahoo.com

328. **Metro** Militari, Auchan, garsoniera, dec., et. parter/5, 32 mp, 2019, bucatarie inchisa, direct dezvoltator, garsoniera, dec.a, bucatarie inchisa, bloc P+5, cu lift, finisaje la alegere, utilitati: canalizare, gaze, curent electric, cablu tv, internet, **26.500 €;** ☎0723.271.439 myhaela_popescu@yahoo.com

329. **Metro** Militari, Auchan, garsoniera, dec., et. parter/5, 32 mp, 2019, bucatarie inchisa, direct dezvoltator, garsoniera, dec.a, bucatarie inchisa, bloc P+5, cu lift, finisaje la alegere, utilitati: canalizare, gaze, curent electric, cablu tv, internet. Comision 0. **26.500 €;** ☎0723.271.439 myhaela_popescu@yahoo.com

330. **Metro** Militari, Auchan, garsoniera, bucatarie dec., et. 5/5, 32 mp, 2019, inchisa, direct dezvoltator, garsoniera, dec.a, bucatarie inchisa, bloc p+5, cu lift, finisaje la alegere, canalizare, gaze, curent electric, statie Ratb 178 si 138. Comision 0. **27.000 €;** ☎0723.271.439 myhaela_popescu@yahoo.com

331. **Metro** Militari, Auchan, garsoniera, dec.a dec., et. 5/5, 33 mp, 2019, direct dezvoltator, garsoniera, dec.a, bucatarie inchisa, dressing, bloc P+5, Ratb 178 si 138 la 150 ml, cu lift, finisaje la alegere, utilitati: canalizare, gaze, curent electric, comision 0 **26.500 €;** ☎0723.271.439 myhaela_popescu@yahoo.com

332. **Metro** Militari, Auchan, garsoniera,bucatarie inchisa et. 5/5, 32 mp, 2019, direct dezvoltator, garsoniera, dec.a, bucatarie inchisa, bloc P+5, cu lift, finisaje la alegere, canalizare, gaze, curent electric, statie Ratb 178 si 138 la 100 ml. Comision 0. **26.500 €;** ☎0723.271.439 myhaela_popescu@yahoo.com

333. **Metro** Militari, Auchan,garsoniera,bucatarie inchisa dec., et. 1/5, 32 mp, 2019, direct dezvoltator, garsoniera, dec.a, bucatarie inchisa, finisaje la alegere, bloc P+5, cu lift, utilitati: canalizare, gaze, curent electric. Pret 28000 e, comision 0. **28.000 €;** ☎0723.271.439 myhaela_popescu@yahoo.com

334. **Metro** Militari, Auchan,garsoniera,bucatarie inchisa dec., et. 3/5, 32 mp, 2019, direct dezvoltator, garsoniera, dec.a, bucatarie inchisa, finisaje la alegere, canalizare, gaze, curent electric, dedurizator, p+5, cu lift, Ratb 178 si 138. Pret 28000 e, comision 0. **28.000 €;** ☎0723.271.439 myhaela_popescu@yahoo.com

335. **Metro** Militari, Auchan, garsoniera,bucatarie inchisa dec., et. 1/5, 32 mp, 2019, direct dezvoltator, garsoniera, dec.a, bucatarie inchisa, finisaje la alegere, canalizare, gaze, curent electric, statia Ratb 178 si 138 la 50 ml. tamplarie Salamander, centrala (condensare), **28.000 €;** ☎0723.271.439 myhaela_popescu@yahoo.com

336. Metrou 1 Decembrie 1918 garsoniera, bloc nou, dec., et. 2/5, 33 mp, 2018, Garsoniera, dec.a, constructie diafragma beton umplutura caramida, izolat cu polistiren de 10 cm, lift, termopan. Finisaje la alegere, 10 min metrou, consiliere financiara 33.200 €; ☎0731.510.854 ionut.epure@zonadesud.ro

337. **Metrou** 1 Decembrie 1918, garsoniera dec.a, dec., et. 1/2, 41 mp, 2018, ofer spre vanzare o garsoniera dec.a, aflata in bloc nou, foarte apropae de metrou. Se preda la cheie, bransata la toate utilitatile, fiind contorizata individual. Et. 1 din 2, bloc cu lift. **44.900 €;** ☎0736.380.182/ 0725.597.221

338. **Metrou** 1 Decembrie 1918, incalzire pardoseala dec., et. 1/2, 2018, Va propun la vanzare o gasoniera spatioasa cu o suprafata de 42 mp. Aceasta beneficiaza de incalzire in pardoseala si toate finisajele sunt premium. Pentru mai multe detalii va astept cu un telefon, **46.100 €;** ☎0726.448.357/ 0725.597.221 claudiu.p@star-construct.ro

339. **Metrou** 1 Decembrie 1918, oferta de azi garsoniera dec., et. 1/5, 34 mp, 2019, direct dezvoltator, garsoniera 34, 40 mp utili, pozitionata intr-o zona linistita, constructie din beton si compartimentare caramida, finisaje la alegere, centrala de apartament. **34.400 €;** ☎0730.888.285 iulian.tanasie@zonadesud.ro

340. **Metrou** 1 Decembrie 1918, sector 3, Fetesti dec., et. parter/5, 2018, garsoniera superba, 36.15 mp utili si curte de 23.25 mp complet finisata si echipata cu centrala termica proprie, calorifere, obiecte sanitare pentru bai, tamplarie PVC, usa metalica, instalatii, **46.500 €;** ☎0771.246.246/ 0770.450.450 office@estimobiliar.ro

341. **Metrou** 1 Decembrie 1918, sector 3, Fetesti dec., et. 2/5, 2018, garsoniera superba, ideala pentru investitie, 39.35 mp utili complet finisata si echipata cu centrala termica proprie, calorifere, obiecte sanitare pentru bai, tamplarie PVC, usa metalica, instalatii, **39.999 €;** ☎0771.246.246/ 0770.450.450 office@estimobiliar.ro

342. **Metrou** 1 Decembrie 1918, sector 3, Fetesti, dec., et. parter/5, 34 mp, 2018, garsoniera superba, ideala pentru investitie, 34 mp utili complet finisata si echipata cu centrala termica proprie, calorifere, obiecte sanitare pentru bai, tamplarie PVC, usa metalica, instalatii, **37.000 €;** ☎0771.246.246/ 0770.450.450 office@estimobiliar.ro

343. **Metrou** 1 Decembrie 1918,garsoniera,ideal achizitie dec., et. 2/5, 34 mp, 2019, direct dezvoltator, garsoniera, 34 mp, et 2 din 5, finisaje de inalta clasa la alegere. Predare la cheie cu g, f, p, t, um, ct, izolat termic exterior, constructie beton umplutura caramida. Lift. Detalii la tel. **33.450 €;** ☎0730.888.285 iulian.tanasie@zonadesud.ro

344. **Metrou** Aparatorii Patriei dec., et. 1/8, 42 mp, 1986, 3 minute metrou Aparatorii Patriei, Aleea Tomesti, **43.500 €;** ☎0765.658.737 cimpoieruvalentin@yahoo.com

345. **Metrou** Dimitrie Leonida, dec., et. 1, 36 mp, 2018, garsoniera dec.a la 10 minute de statia de Metrou Dimitrie Leonida. Bloc nou cu un regim de inaltime P+3E+M construit pe care de beton si compartimentat cu caramida. Finisaje la alegere; **36.500 €;** ☎0726.863.405/ 0722.478.920 madalin_miclaus@yahoo.com

346. **Metrou** Dimitrie Leonida, garsoniera, dec., et. 1/3, 40 mp, 2018, bloc nou, finisata, toate utilitatile racordate la reteaua orasului, acces rapid la mijloacele de transport si magazine. Garsoniera este dec.a. Pretul este valabil pentru plata cash, **40.000 €;** ☎0768.397.773/ 0764.180.052 office@nemarimobiliare.ro

347. **Metrou** Dimitrie Leonida, soseaua Berceni, dec., et. 2/6, 2019, garsoniera spatioasa 38.56 mp, disponibila la etaj intermediar, constructie noua, predata complet finisata, utilitati contorizate separat, centrala termica, spatii verzi, parcari amenajate. Comision 0. **35.500 €;** ☎0721.888.400/ 0733.374.103 ionel@sudrezidential.ro

348. **Metrou** Nicolae Teclu, prima casa, garsoniera semidec., et. parter/11, 25 mp, 2018, prima casa, ieftina, amplasament deosebit cu infrastructura completa. Pret 29.500 euro. Tf.: **29.500 €;** ☎0721.389.312

349. **Metrou** Piata Sudului, Sun Plaza, dec., et. 3/10, 34 mp, 1982, 3 miute metrou Piata Sudului, Sun Plaza, garsoniera, confort 1, dec.a. **42.500 €;** ☎0765.658.737/ 0785.225.855 cimpoieruvalentin@yahoo.com

350. **Metrou** Titan, garsoniera spatioasa, comision 0 dec., et. 1/13, 42 mp, 2019, va propun la vanzare o garsoniera spatioasa, in zona Titan, la doar 5 minute de mers pe jos pana la statia de metrou Titan. Garsoniera beneficieaza de finisaje premium. **51.500 €;** ☎0726.448.357/ 0725.597.221 claudiu.p@star-construct.ro

351. **Mihai** Bravu, Dristor, Mall Vitan dec., et. 3/4, 44 mp, 1989, garsoniera dec.a, 44 mp, et 3, imbunatatiri, geam la baie, bloc mixt, 1989, **55.000 €;** ☎0735.229.832

352. **Mihai** Bravu, Mall Vitan dec., et. 1/2, 43 mp, 2018, Garsoniera face parte din proi

Imobiliare vânzări GARSONIERE

411. **Militari,** Iuliu Maniu, dec., et. 8/8, 35 mp, 2018, Direct dezvoltator, bloc nou p+7 beton si caramida sector 6, predare la cheie, compartimentari interioare caramida, finisaje la alegere, centrala termica, statie Ratb la 100 m, toate utilitatile, **29.900 €;** ☎0733.248.555/ 0721.283.643 alinagabriella2002@yahoo.com

412. **Militari,** Ianga Auchan, Metro, str. Tineretului 31 semidec., 37 mp, 2018, , Chiajna, Dudu, bloc D+P+7, lift, geam Tripan Salamander, pereti zidarie, statie RATB 178, 138, taxe mentenanta 0, dezvoltator, finisaje la alegere, parcare, finalizat, detalii la www.nuferilor.ro, **30.000 €;** ☎0772.020.517/ 0747.298.009 apartamente2016@gmail.com

413. **Militari,** Ianga Auchan, Metro, str. Tineretului 31 semidec., 45 mp, 2018, Chiajna, bloc D+P+7, lift, geam tripan Salamander, pereti zidarie, statie RATB 178, 138, taxe mentenanta 0, dezvoltator, finisaje la alegere, semidec., parcare, detalii la www.nuferilor.ro **36.000 €;** ☎0772.020.517/ 0747.298.009 apartamente2016@gmail.com

414. **Militari,** Ianga Auchan, Metro, str. Tineretului 31 semidec., 37 mp, 2018, Chiajna, Dudu, bloc D+P+6+M, lift, geam tripan Salamander, pereti zidarie, statie RATB 178, 138, taxe mentenanta 0, dezvoltator, finisaje la alegere, finalizat, parcare, detalii la www.nuferilor.ro, **30.000 €;** ☎0772.020.517/ 0747.298.009 apartamente2016@gmail.com

415. **Militari,** Lujerului, bloc mixt, dec., 36 mp, 1989, garsoniera in zona Uverturii, Teatrul Masca, cu acces rapid la statia de metrou Lujerului, situat intr-un bloc cu 8 nivele, din 1989, cu structura dec.a si o suprafata de 36 mp; **40.500 €;** ☎0722.732.975 axadomenii@yahoo.com

416. **Militari,** Lujerului, Veteranilor garsoniera, semidec., et. 6/10, 32 mp, 1974, Garsoniera, Militari, Lujerului, Veteranilor, etaj 6/10, la 2 minute de metrou Veteranilor, 2 lifturi, bloc de garsoniere, fara imbunatatiri, se accepta credit. **37.000 €;** ☎0743.040.140 tiberiu.maracine@gmail.com

417. **Militari,** Metro, dec., et. 1/7, 35 mp, bloc nou, caramida+beton armat, finisaje la alegere incluse in pret, contorizari individuale, baie utilata, CT. Finalizare aprilie 2019. Parcari, magazine, restaurante, parcuri, **32.375 €;** ☎0722.166.933 vanzari@militari-residence.ro

418. **Militari,** Metro, garsoniera 26 mp semidec., et. 2/3, 26 mp, 2018, bucatarie inchisa. Se preda la cheie cu: finisaje incluse prestabilite, ob. sanitare, usi, centrala proprie, radiatoare, prize, intrerupatoare, lift, BCA, termosistem 10 cm, Ratb 178 si 138. Finalizare: apr. 2019 **19.500 €;** ☎0720.686.868/ 0734.774.455

419. **Militari,** Moinesti, bloc finalizat, dec., et. parter/6, 60 mp, 2018, garsoniera, dec.a, parter/6, cu suprafata de 37 mp utili + 24 mp terasa. Garsoniera se vinde finisata la cheie, cu usa metalica, centrala proprie, calorifere de otel, gresie, comision 0. **50.000 €;** ☎0742.400.300

420. **Militari,** Pacii, Belsugului Residence dec., et. 6/10, 36 mp, 2019, garsoniera bucatarie inchisa, balcon, finisaj la cheie, centrala, et. 6/10, bloc nou finalizare 03.2019, parcare in complex, reduceri pt avans mare, 150m RATB, 7 min Pacii, dezvoltator, **39.450 €;** ☎0749.115.511/ 0745.005.500 belsuguluiresidence@gmail.com

421. **Militari,** Pacii, Belsugului, Bucuresti, sector 6 dec., et. parter/10, 36 mp, 2019, garsoniera dec.a, 36 mp, bucatarie mare, complet finisata, balcon, sect. 6, 150m RATB, Pacii metrou 12min, finalizare martie 2019, se accepta credit 15% avans, fara comision, direct dezvolator. **38.500 €;** ☎07491155110/ 0745.005.500 belsuguluiresidence@gmail.com

422. **Militari,** rezidential Apusului 1, dec., et. demisol/3, 2013, complex rezidential, garsoniera dec.a, balcon inchis, ct, g, f, p, parcare proprie, libera, accept credit, toate actele. **27.500 €;** ☎0726.414.738/ 0732.771.557

423. **Militari,** Rosu, 5 min. Lidl, Uverturii dec., et. 3/3, 41 mp, 2018, garsoniera + pod de 15 mp, bucatarie inchisa, balcon, finisaj la cheie, centrala, et. 3/3, bloc finalizat, parcare, 6 min. Ratb, bloc bransat la utilitati, se accepta credit, fara comision, vedere lac, **38.900 €;** ☎0749.115.511/ 0745.005.500 proprietatinoi@gmail.com

424. **Militari,** Rosu, str. Orhideelor dec., et. 3/4, 28 mp, 2018, Bloc nou p+3+m, garsoniere diferite suprafete si compartimentari, la cheie cu finisaje la alegerea clienului, utilitati, **26.000 €;** ☎0729.481.840/ 0761.028.046 imobeurocasa@gmail.com

425. **Militari,** str. Valea Lunga, dec., et. demisol/4, 35 mp, 2013, Militari, str. Valea Lunga, ofer spre vanzare garsoniera situata la demisolul unui bloc construit in anul 2013. Garsoniera dispune de geamuri mari, centrala proprie, usa metalica. Pret 25250+TVA. **26.500 €;** ☎0731.602.907/ 0755.680.215 ionut.imobiliare2011@gmail.com

426. **Militari,** strada Rezervelor, Auchan, dec.a dec., et. 2/7, 32 mp, 2019, finisaje la cheie, direct dezvoltator, ansamblu rezidential nou, centrala proprie. Acces metrou Pacii, Ratb 178, 138. Consultanta financiara gratuita si intocmire dosar credit prima casa/ ipotecar **29.700 €;** ☎0721.128.128/ 0734.125.125 officemtresidence@gmail.com

427. **Militari,** Teatrul Masca, vand garsoniera, stradal dec., 41 mp, confort 1, dec.a, suprafata 41 mp, gresie, faianta, termopan, parchet, aer conditionat, semimobilata, bloc 1990, mixt, libera, metrou. Pret discutabil, **39.000 €;** ☎0744.994.267/ 0763.698.327

428. **Militari,** Virtutii, dec., et. 1/10, 42 mp, 1992, Orsova, et. 1, confort 1 sporit, dec.a, balcon, termopan, usa metalica, bloc mixt, c-tie 1991, acte, acces usor, pozitie excelenta, ideal investitie. **47.000 €;** ☎0724.262.436 mfirut@yahoo.com

429. **Militari-** Veteranilor, dec., 37 mp, 1981, confort 1, etaj 2, bloc mixt, termopane, gresie, faianta, **36.500 €;** ☎0769.115.522

430. **Mosilor,** Eminescu dec., et. 2/4, 40 mp, 1940, Mosilor, Eminescu, garsoniera cf. 1 dec, 40mp + 2 boxe, etaj 2, cadastru, intabulare, libera, acces usor mijloace de transport, merita vazuta. **50.000 €;** ☎0767.922.400/ 0722.912.924 cordialimob@gmail.com

431. **Muncii,** Decebal, Calarasilor, dec., et. 1/8, 42 mp, 1991, garsoniera dec.a, lang metrou Muncii la 5 minute, ideala investitie, renovata, mobilata si utilata, etaj 1/8, an constructie 1991. **68.500 €;** ☎0720.302.537 traian.ciubuc@gmail.com

432. **Nasaud** Sebastian dec., et. 6/8, 40 mp, 1993, proprietar vind garsoniera dec.a,6/8,Sud,an 1993 g+f+p+t+ac, loc adp, 10 minute de Piata Unirii, stradal spate, pret 40000EUR, 40 mp, trei minute mers pe jos Lidl, Penny Market , Kaufland, scoli si grad, **40.000 €;** ☎0725.717.150

433. **Nerva** Traian dec., et. 1/8, 38 mp, 1992, B-dul Mircea Voda, bloc 1992, pozitie exceptionala, la cinci minute distanta de statia de metrou Timpuri Noi, dec.a, libera, vedere catre Dambovita. Oferta rara; **64.500 €;** ☎0744.652.155/ 021.330.44.58 gabriel.bozian@abbunited.ro

434. **Nerva** Traian, Timpuri Noi metrou, dec., et. 4/9, 1997, garsoniera 42 mp, bloc monolit mixt, stradal, mobilata si utilata. **72.000 €;** ☎0747.777.767/ 021.323.00.10 office@centralimobiliare.ro

435. **Nerva** Traian, Timpuri Noi, mall Vitan, dec., et. 4/6, 46 mp, 2008, garsoniera complex rezidential, 46 mp, dec.a, mobilata/utilata, centrala termica, lift, interfon, posibilitatea achizitionarii/inchirierii unui loc de parcare, 2008. **69.999 €;** ☎0735.229.832

436. **New** Town Residence, 51 mp, comision 0, garsoniera mobilata dec., et. 10/11, 41 mp, **79.000 €;** ☎0723.325.257 contact@mihaelaanton.ro

437. **Nicolae** Grigorescu, dec., et. 1/2, 39 mp, 2018, garsoniera spatiosa si eficient compartimentata, situata intr-un imobil nou cu regim mic de inaltime, P+2 este la o distanta de doar 10 minute de gura de metrou 1 Decembrie 1918 . **48.300 €;** ☎0724.808.488 george.t@star-construct.ro

438. **Nicolae** Grigorescu, garsoniera in bloc nou, dec., et. 1/3, 30 mp, 2019, Urban Nest Residence este situat Â®n partea de Est a Bucurestiului, cu iesire la bulevardul Nicolae Grigorescu, aproape de mijloacele detransport in comun, **36.700 €;** ☎0743.041.117 vali.burdulea@cityland.ro

439. **Obor** - Colentina, et. parter/8, 34 mp, libera, bloc izolat termic, centrala proprie, **40.000 €;** ☎0761.019.652

440. **Obor** - metrou, dec., et. 3/8, 42 mp, 1987, Bucur Obor - metrou, garsoniera 42 mp, dec.a, etaj 3, renovata, mobilata, utilata, cadastru, intabulare, merita vazuta, **53.500 €;** ☎0722.912.924/ 0722.256.664 cordialimobiliare@yahoo.com

441. **Obor,** Colentina, D-na Ghica, parc Plumbuita, dec., et. 3/10, 33 mp, 1978, Metrou Obor 12 min., zona buna, semistradal, bloc mixt reabilitat termic, mijloace de transport, la 2 min. cadastru, intabulare, accept credit, eliberabila rapid, **41.900 €;** ☎021.688.08.67/ 0722.614.867

442. **Obor,** Colentina, Doamna Ghica, aproape Bcr, dec., et. 6/10, 34 mp, 1980, vav Parc Plumbuita, rond, 10 minute metrou, cf. 1, orientare est, pe mijloc, vedere deschisa imb., faianta, parchet, cadastru, intabulare, se accepta credit, **39.900 €;** ☎021.380.28.14/ 0737.435.628

443. **Obor,** Colentina, Doamna Ghica,Tei semidec., et. 5/10, 24 mp, 1975, vav Parc Plumbuita aproape Facultarea de Construcii Parc Tei,10 min., metrou Obor, cf. 2, bloc mixt, 2 lifturi, pe mijloc, orientare S-E, imb., gresie, faianta, termopan, um, cadastru, intabulare, **29.900 €;** ☎021.380.28.14/ 0737.435.628

444. **Obor,** Colentina, stradal, vav Kaufland, semidec., et. 4/10, 30 mp, 1978, Mall Veranda, piata Obor, metrou 7 min.,Ratb langa bloc, stradal, 2 lifturi, um, termopan, cadastru, intabulare, energetic, accept credit ideal investitie inchiriere 230 euro pe luna, **36.500 €;** ☎0722.614.867/ 0737.435.628

445. **Obor,** Ferdinand, 10 minute metrou lancului dec., et. parter/4, 28 mp, 1965, parter/4, dec.a, bloc mixt, termopan, fara risc seismic, reabilitat termic, intrare stradala, vedere spate, scara civilizata, acces rapid la mijloacele de transport in comun, libera, cadastru, intabulare. **34.000 €;** ☎0787.882.999

446. **Obor,** metrou Obor, amenajata dec., et. 3/8, 42 mp, 1982, bl reabilitat,renovata,gresie,faianta, parchet, termopan, usa metal, bucatarie spatioasa, balcon inchis, libera, acte la zi, potential investitie, apropiere metrou Obor, Mihai Bravu, Stefan cel Mare, **54.900 €;** ☎0768.198.230

447. **Obor,** metrou, bloc 1982, dec.a, dec., et. 5/8, 36 mp, 1982, amenajata, bloc mixt, dec.a, renovata gresie, faianta, parchet, termopan, usi interior schimbate, se vinde mobilata/ utilata, contorizata, libera, acte la zi scara curata, Teiul Doamnei, parcul Plumbuita, **47.000 €;** ☎0745.541.761

448. **Obor,Colentina,Teiul** Doamnei,vav Sectia 7 Politie dec., et. 3/10, 34 mp, 1977, aproape Parc Plumbuita, Kaufland, mall Veranda, 12 min., metrou Obor, etaj 3/10, cf1 dec, 34 mp, bloc mixt 1977 reabilitat termic, pe mijloc, orientare sud-est, imb, f, p, termopan, um, cadastru, intabulare. **40.500 €;** ☎021.380.28.14/ 0737.435.628

449. **Octavian** Goga, la intersectia cu Vitan, dec., et. 8/10, 1989, la 2 minute Casa de Pensii zona excelenta pozitie semistradala etaj 8/10, 42 mp, bloc 1989, gresie, faianta curata libera, acte la zi merita. **51.000 €;** ☎0728.879.797

450. **Octavian,** Goga, Unirii, dec., et. 3/8, 41 mp, 1988, Unirii, Octavian Goga, oferim spre vanzare garso,niera dec.a, etaj 3/8, curata, vedere spate, zona linistita, 2 lifturi, interfon, spatioasa, accepta credit, scara civilizata, orientare vest, **61.000 €;** ☎0724.270.019

451. **Oltenitei** - Popesti Leordeni dec., et. 1/2, 33 mp, 2018, Garsoniera spatioasa in bloc NOU, direct dezvoltator, fara comision. Finisata la cheie, centrala termica, structura de beton, compartimentari din caramida. Toata utilitatile, contorizari individuale. **31.500 €;** ☎0731.510.862 andrei.vatavu@zonadesud.ro

452. **Oltenitei** sector 4, dec., et. 2/7, 33 mp, 2018, garsoniera de vanzare, nou, dezvoltator, finalizare decembrie 2018. Avans minim 50%.Se preda finisata la cheie, centrala termica, termopane, izolatie termica si fonica. Merita vazuta. **34.000 €;** ☎0731.510.862 andrei.vatavu@zonadesud.ro

453. **Oltenitei,** Berceni, dec., et. demisol/4, 33 mp, 2016, garsoniera dec.a sos.Oltenitei situata la o distanta de 5 min de Ratb. Se vinde completa finisata si racordata la toate utilitatile si contorizata individual. Mutare rapida. Doar plata cash. **30.500 €;** ☎0730.888.286

454. **Oltenitei,** Popesti Leordeni, dec., et. parter/2, 30 mp, 2018, garsoniera pret promo, finalizare 02.2019, finisaje la alegere, centrala proprie, utilitati si contorizari individuale. Bloc din caramida. Direct dezvoltator, fara comision. Doar plata cash. **26.600 €;** ☎0731.510.862 andrei.vatavu@zonadesud.ro

455. **Ozana,** finalizat, mutare rapida, metrou 4 minute dec., et. 4/5, 16 mp, 2018, Garsoniera, dec.a, etaj 4 din 5, finisata la cheie, bloc gata de mutare. Blocul se afla la doar 300 m de metrou si 200 m de RATB. Ultimele unitati disponibile! Zero comision! Dezvoltator! **20.900 €;** ☎0736.380.182/ 0725.597.221

456. **Ozana,** metrou 1 Decembrie 1918, sector 3 dec., et. parter/4, 30 mp, 2018, garsoniera superba, finisata si echipata cu centrala termica proprie, calorifere, obiecte sanitare pentru bai, tamplarie PVC, usa metalica, instalatii, **29.000 €;** ☎0724.271.141

457. **Ozana,** Piata Trapezului, semidec., et. 4/4, 2018, imobilul este amplasat intr-o zona residentiala foarte cunoscuta a Sectorului 3, cu acces imediat din Bulevardul Theodor Pallady (distanta 200 m). Garsoniera se prda la cheie si cu mutare imediata. **20.900 €;** ☎0736.380.187/ 0725.597.221 constantin.s@star-construct.ro

458. **Pacii,** garsoniera dec., et. 6/8, 40 mp, 1990, Militari pacii, garsoniera, dec.a, renovata centrala termica, Wiseman, gresie, faianta, parchet, termopan, masina de spalat noua, frigider, aragaz, canapea extensibila, 1.8/2.00m. **48.500 €;** ☎0760.654.552

459. **Pajura** dec., et. 2/3, 1965, Dridu, oferim spre vanzare o garsoniera intr-o zona verde a Bucurestiului, suprafata 48 mp, etaj 2/3, renovat recent cu imb., parchet, gresie, faianta, termopan, usa metalica, mobilat si utilat, **54.999 €;** ☎0747.140.370

460. **Pajura,** et. 6/10, 35 mp, vand garsoniera Pajura, super cartier, garsoniera super renovata, super dotata, mobilata, totul nou, move in condition, oferte existente de chirie de 350 Euro (8.5% dobanda la investitie) **50.000 €;** ☎0731.081.791 mikesaidac@yahoo.com

461. **Pallady,** semidec., et. 4/5, 17 mp, 2018, Garsoniera finalizata cu o suprafata utila de 17 mp aflata la 5 min de metroul 1 Decembrie 1918. Garsoniera se vinde la cheie si este bransata la utilitatile orasului. Comision 0%. **20.900 €;** ☎0737.500.376 alina.ciuculescu@zonadesud.ro

462. **Panduri,** zona verde si linistita dec., et. 6/8, 42 mp, 1989, 1989 constructie bloc, dec.a 42 mp, etaj 6/8, renovata total, instalatii sanitare, electrice si usi noi, gresie, faianta, parchet, termopane, aer conditionat, mobilata si utilata, zona verde si linistita. **67.000 €;** ☎0731.144.153/ 021.231.23.18

463. **Pantelimon** semidec., et. 2/4, Pantelimon Cora, mobilata, utilata, centrala proprie, direct proprietar, **22.000 €;** ☎0767.584.039

464. **Pantelimon** - spital dec., et. 4/10, 17 mp, 1970, particular, garsoniera confort 2, semidec. situat la etajul 4/10, este libera, amenajata complet , totul nou , nelocuita dupa renovare, centrala termica proprie, cadastru si intabulare, **23.900 €;** ☎0769.861.696

465. **Pantelimon** garsoniera, Ivonco Residential 35 mp, 2018, 35 mp util parter, 3, 4, 5, 32500 euro+tva 5 %. **34.125 €;** ☎0744.651.044/ 0744.798.859 dan.popescu@mike.com.ro

466. **Pantelimon** rezidential, 2 minute metrou Republica, 49 mp, 2017, p+10, situat la 100 m de supermarket Cora, mai multe tipuri de apartamente, garsoniere, studiouri disponibile, comision 0, **49.000 €;** ☎0741.990.000/ 0724.934.560

467. **Pantelimon,** dec., et. 11/11, 40 mp, 1976, proprietar vand garsoniera bloc mixt sos. Pantelimon nr. 365, et. 11/11, dec.a, an constructie 1976, bloc reabilitat termic, termopan apometre, repartitoare **32.000 €;** ☎0722.380.996

468. **Pantelimon,** et. 4/4, soseaua Doamna Ghica. Sc Gen. 145, cf. 3 complet renovata total, g, f, p, t, ac, um, se poate locui fara probleme, bl. reabilitat termic, aproape transport in comun, et. 4, cadastru, intabulare, negociabil **15.000 €;** ☎0761.749.316/ 0722.824.757

469. **Pantelimon,** Armenesc, semidec., et. 8/10, 31 mp, 1981, garsoniera semidec.a, cu interior curat, gresie, faianta, parchet, mai vechi, bloc stradal monolit, libera toate actele la zi. Metrou lancului la 10 min pe jos. Vecinatati Obor, Ferdinand. **38.000 €;** ☎0771.791.542

470. **Pantelimon,** Armenesc, stradal, bloc 1981 semidec., et. 8/10, 31 mp, 1981, monolit, etajul 8, semidec.a, curata, gresie, faianta, parchet, libera, contorizata, acte la zi, scara curata, zona linistita, 10 minute metrou lancului, Obor, Ferdinand, **37.000 €;** ☎0766.187.781

471. **Pantelimon,** Chisinau, Basarabia, Diham, adiacent semidec., et. 1/8, 32 mp, 1982, 1/8, cf. 1, sdec, 32 mp pe mijloc, investitie, pret bun, bl de garsoniere, 2 lifturi, constructie 1982,orientata pe Sud, fara imb, balcon spatios dispus pe camera, cadastru si intabulare, zona linistita, acc credit, **35.800 €;** ☎0770.956.572

472. **Pantelimon,** complex rezidential, semidec., 36 mp, 2017, 2 minute metrou Republica, p+10, situat la 100 m de supermarket Cora, mai multe tipuri de apartamente, garsoniere, studiouri disponibile, comision 0. **40.000 €;** ☎0741.990.000/ 0724.934.560

473. **Pantelimon,** Delfinului, Chisinau, Mega Mall, dec., et. 9/11, 34 mp, 1975, stradal, Parcul National, 9/11, cf 1, dec, 34 mp, balcon, pe mijloc, bloc mixt, 2 lifturi modernizate, vedere pe spate, placuta, orientata pe Sud, luminoasa, fara imbunat, g, f, mobilata si utilata, intab, libera, investitie, neg. **32.000 €;** ☎0770.956.572

474. **Pantelimon,** Lidl, Biserica Capra, semidec., et. 7/10, 27 mp, 1985, 7/10, bloc mixt, constructie 1985, semidec.a, pozitie buna, acces rapid la mijloacele de transport in comun, fara imbunatatiri, libera, cadastru, intabulare, pret negociabil. **36.000 €;** ☎0787.882.999

475. **Pantelimon,** Lidl, Cimitirul Armenesc, semidec., et. 7/10, 27 mp, 1985, semistradal, 7/10, cf 1, sdec, 27 mp, bloc mixt, constructie 1985, balcon spatios dispus pe camera, fara imbunatatiri, eventual mobilata si utilata, cadastru si intabulare, libera, investitie, accept credit, zona linistita, neg, **36.000 €;** ☎0770.956.572

476. **Pantelimon,** parcul Florilor, strada Hatisului, dec., et. 4/5, 35 mp, 1982, bloc reabilitat si mixt, mansardat, cf 1, dec., termopane, curata, libera, toate actele. **40.000 €;** ☎0728.777.132 office@ramax.ro

477. **Pantelimon,** Vergului, semidec., et. 6/10, 24 mp, cf. 2, bloc mixt, gresie, faianta, parchet, termopan, um, curata, acte, **28.500 €;** ☎0765.011.786/ 0737.785.502

478. **Pantelimon,Spital,Cora,semistradal,investitie** semidec., et. 6/10, 24 mp, 1975, 6/10, cf 2, sdec, 24 mp, bl mixt, 2 lifturi, reabilitat termic, renovata recent, mobilata modern, utilata complet, la cheie, g, f, p, t, um, instalatii sanitare si usi interioare noi, cabina de dus, intab, zona linistita. **29.900 €;** ☎0770.956.572

479. **Parc** Bragadiru, Ilfov, dec., et. parter/5, 37 mp, garsoniera 26.000 euro zona Parc Bragadiru, complet mobilata cu parcare proprie. **26.000 €;** ☎0773.937.411 elena.simion@violet-group.ro

480. **Parc** Titan, metrou, rezidential de lux, comision 0 semidec., et. 3/13, 42 mp, 2019, Garsoniera situata in cel mai cautat bloc nou din zona Titan. Vecintati: parc si metrou Titan (6 min de mers), Ratb (1min), Auchan, Lidl, scoli, gradinite s.a. Finisaje premium ce pot fi personalizate, **51.500 €;** ☎0736.380.183/ 0725.597.221

481. **Parcul** Moghiros, Drumul Taberei garsoniera cf.2, semidec., et. 9/10, 19 mp, 1970, proprietar, cf. 2, mobilata, utilata, renovata recent, mobila noua, gaze, caldura Radet, termopane, apometru, instanturi apa calda, interfon, 2 lifturi, 3 min piata Moghioros (metrou), pretul este fix. **23.800 €;** ☎0765.770.088

482. **Penny** Market, Drumul Fermei dec., et. demisol, 31 mp, 2018, Garsoniera noua, dec.a, 31,50 mp, metrou Leonida la 10 min mers pe jos. Finisata la cheie. Centrala proprie. Finisaje la alegere. Dezvoltator, **24.000 €;** ☎0724.888.478

483. Penny Market, Drumul Fermei dec., et. demisol, 37 mp, 2018, garsoniera noua, dec.a, 37 mp, metrou Leonida la 10 min mers pe jos. Finisata la cheie. Centrala proprie. Finisaje la alegere. Dezvoltator, 28.000 €; ☎0724.888.478/ 0733.182.994

484. Piata Gemenii, Viitorului, dec., et. parter/1, 1930, garsoniera dec.a, bucatarie mobilata si utilata, imobil renovat, 40 mp, 50.000 €; ☎0722.330.307/ 0723.272.097

485. **Piata** lancului, semidec., et. parter/10, 32 mp, 1982, str. Avrig, garsoniera confort 1 suprafata 32 mp sdec etaj parter din 10 etaje bloc an 1982 scara curata zona civilizata cu acces rapid la metrou si Ratb toate actele necesare vanzarii, negociabil. **44.500 €;** ☎0758.085.005 lucian@confortcasaimobiliare.ro

486. Piata lancului, metrou, bl. 1981 dec., et. parter/10, 34 mp, 1981, parter inalt cu balcon, dec.a. Este mobilata si utilata, ideal pentru investitie. Distanta pana la metrou 3 minute. Acte ok. Pozitie excelenta. Sunati acum, merita vazuta 46.000 €; ☎0770.805.447 agentie2@mauwis.ro

487. Piata lancului, metrou, bloc 1981 dec., et. parter/10, 34 mp, 1981, parter inalt cu balcon, dec.a, mobilata/ utilata, ideal pentru investitie, 3 minute metrou lancului, acte la zi, scara curata, zona linistita, Vatra Luminoasa, Mihai Bravu. 45.000 €; ☎0766.187.781

488. **Piata** Kogalniceanu dec., et. parter/1, 45 mp, 1940, Ultracentral, se vinde urgent garsoniera dubla! **52.000 €;** ☎0766.603.000 cameliasimilea@housexpert.ro

489. **Piata** Muncii - Campia Libertatii dec., et. 6/10, 42 mp, 1987, Vecinatati : Parc IOR, Parc Lia Manoliu, Park Lake Mall ; distanta metrou Piata Muncii 10 minute, recompartimentare conform schita, loc parcare ADP, mobilata si echipata, exclus agentii imobiliare. **59.500 €;** ☎0763.505.852 adriantudor313@gmail.com

490. **Piata** Muncii - Victor Babes, semidec., et. 1/1, 29 mp, 1961, K Imobiliare Consult va propune spre vanzare o garsoniera situata la et.1 /1 al unei vile, pozitionata intr-o oaza de verdeata. Garsoniera a fost renovata, este mobilata si utila complet.(vezi foto), **45.500 €;** ☎0722.816.821

491. **Piata** Pache Protopopescu, Izvorul Rece, camera de vanzare dec., et. 4/4, 12 mp, **13.800 €;** ☎0725.540.400 vlad@vladtrimbitasu.ro

492. **Piata** Progresul semidec., et. 3/9, 32 mp, 1974, la o statie RATB de Eroii Revolutiei, str. Magurei, garsoniera confort 1, cu vedere pe spate. Negociabil, **32.900 €;** ☎0721.405.063

493. **Piata** Progresul, semidec., et. 3/10, 32 mp, cf. 1, gresie, faianta, parchet, termopan, um, mobilata, acte, **33.000 €;** ☎0737.785.502/ 0765.011.786

494. **Piata** Sudului, metrou, dec., et. 3/10, 34 mp, 1984, Sos Berceni, langa metrou Piata Sudului, bloc 1984, garsoniera cf. 1, dec, etaj 3/10, termopan, fara alte amenajari recente, libera, acte la zi, ideal investitie. **42.500 €;** ☎0733.300.779 liderimobiliare@gmail.com

495. **Piata** Universitatii, Romana Central, Maria Rosetti dec., et. 3/3, 30 mp, proprietar, vila, etaj 3/3 + pod deasupra. Vecini de calitate. Intrarea se face pe scara secundara care este renovata. Intretinere mica, vila are centrala proprie- apa calda si caldura; **21.900 €;** ☎0766.405.817

496. **Piata** Victoriei, Alexandru Ioan Cuza semidec., et. 3/6, 24 mp, 1948, ultracentral, garsoniera amenajata, etaj 3/6, oferita la vanzare de proprietar; **44.500 €;** ☎0787.693.892 bogdansandulescu94@yahoo.com

497. **Piata** Victoriei, Titulescu, metrou Basarab, semidec., et. 2/2, 40 mp, 1947, particular, vand garsoniera dubla (2 camere) complet renovat, mobilat, utilat, etaj 2/2+pod, parchet, gresie, faianta, termopane, AC, centrala termica, izolat termic, supraf. 40 mp, 5 min de metrou; **69.000 €;** ☎0722.494.334

498. **Pieptanari,** semidec., et. parter/4, cf. 3, gresie, faianta, parchet, termopan, centrala, libera, **12.500 €;** ☎0787.638.327/ 0762.966.973

499. **Pieptanari,** et. 1/4, Str. Zabrauti, sector 5, la 2 statii de metrou cf. 3, gaze la usa, bloc realitat, cash **11.000 €;** ☎0764.522.941/ 0763.378.077

500. **Plaza** Mall, Drumul Taberei semidec., et. 6/9, 32 mp, 1973, garsoniera mobilat-utilat, Plaza Mall, etaj 6/9, garsoniera, confort 1, semidec., renovat: termopan, parchet, gresie, faianta, usa metallic, loc parcare Adp. Se vinde mobilat-utilat complet, cadastru, intabulare, accept credit, **39.500 €;** ☎0766.668.893

501. **Plaza** Mall, Drumul Taberei, garsoniera semidec., et. 6/9, 32 mp, 1973, Plaza Mal -bld.Timisoara, etaj 6/9, confort 1, semidec., renovat recent, aer conditionat, termopan, parchet, usa metalica, garsoniera se vinde mobilat-utilat complet, cadastru, intabulare. **39.500 €;** ☎0766.668.893

502. **Popesti** Leordeni intrare, garsoniera sos Oltenitei dec., et. parter/2, 37 mp, 2018, bloc nou 2018, finisata cu toate, utilitatile racordate la reteaua orasului, bloc adiacent cu sos. Oltenitei. Acces rapid la mijloacele de transport si magazine (Lidl). Comision 0; **37.000 €;** ☎0764.180.052/ 0768.397.773 office@nemarimobiliare.ro

503. **Popesti** Leordeni Soseaua Oltenitei dec., et. 1/2, 34 mp, 2019, Prima Casa Vand Garsoniera intr-un bloc nou in constructie, finisata la cheie,centrala proprie,baie echipata complet,gresie,faianta ,parchet si usi la alegere.Direct dezvoltatorComision 0% **31.500 €;** ☎0726.375.629 cristian.mocanu@zonadesud.ro

504. **Popesti** Leordeni, garsoniera dec.a, dec., et. parter/2, 2018, bloc nou p+2et, cu acces rapid la mijloacele de transport, la 2 statii de autobuz fata de centrul orasului. Garsoniera se vinde complet finisata cu loc de parcare in proprietate inclus. Dezvoltator; **32.000 €;** ☎0768.397.773/ 0764.180.052 office@nemarimobiliare.ro

505. **Popesti** Leordeni, Soseaua Oltenitei dec., et. 1/3, 31 mp, 2019, Garsoniera ieftina, acces rapid statie de Ratb 10 min Piata Sudului, se preda la cheie, racordata individual la utilitatile orasului, apa curenta, canalizare, gaz, centrala termica proprie, **27.300 €;** ☎0725.957.934

506. **Popesti,** sos. Oltenitei, oferta Black-Friday, dec., et. 1/2, 33 mp, 2018, oferta garsoniera BlackFriday, 33 mp, predare decembrie 2018, se accepta Prima Casa. Predare la cheie cu g, f, p, t, um, ct. Constructie beton, caramida. Se preda la cheie. Detalii la telefon, **29.000 €;** ☎0737.500.384 zina.epure@zonadesud.ro

507. Prelungirea Ghencea dec., et. 2/5, 30 mp, 2018, Direct Dezvoltator,constructie 2018,locuri parcare la demisol,D+P+5,cladirea este prevazuta cu lift.Finisaje:gresie,faianta,parchet,termopan,usa metalica,centrala proprie etc.COMISION 0%,ACCEPT CREDIT 29.900 €; ☎0720.063.063 office@astrelorresidence.com

508. **Prelungirea** Ghencea dec., et. 2/5, 41 mp, 2014, proprietar, foarte civilizat, lift, toate utilitatile, pret negociabil, **32.900 €;** ☎0721.279.091

509. **Prelungirea** Ghencea, garsoniera, NewCasa Residence dec., et. 2/3, 42 mp, 2018, NewCasa1 Residence-finalizat 95%, apartamente si garsoniere de la 850 E/mp, tva 5% inclus, finisaje premium, posibilitate personalizare ap, parcari, boxe, zona aerisita, discount plata cash, www.newcasa.ro **31.800 €;** ☎0729.519.479 office@newcasa.ro

510. **Prelungirea** Ghencea, Stonebuilding, Black Friday pana la 30.11, finisaje marmura semidec., et. 3/3, 45 mp, **35.000 €;** ☎0725.540.400 vlad@vladtrimbitasu.ro

511. **Prelungirea** Ghencea, zona verde si linistita, dec., et. 2/3, 42 mp, 2018, oferta direct dezvoltator, garsoniera dec.a, tva 5% inclus, la cheie, finisaje premium, imobil micut si cochet intr-o zona verde si aerisita, www.newcasa.ro **33.000 €;** ☎0729.519.479

512. **Pucheni,** Rahova, sector 5 dec., et. 7/10, 54 mp, 2016, oferta, bloc caramida, corp B et. 7/10, finisaje import alegere, centrala proprie, apometre, tamplarie exterioara Rehau, zona securizata, foisor, teren sport, RATB 227, teren de joaca, TVA inclus, **33.000 €;** ☎0729.349.080 office@ideal-residence.ro

513. **Pucheni,** Rahova, sector 5 dec., et. 10/10, 37 mp, promotie, bloc caramida, corp C et. 10/10, finisaje import incluse, centrala proprie, apometre, tamplarie exterioara Rehau, zona securizata, foisor, teren sport, RATB 227, teren de joaca, TVA inclus, **27.600 €;** ☎0729.349.080 office@ideal-residence.ro

514. **Rahova** Salaj, dec., et. 1/3, 42 mp, 2018, garsoniera Rahova Salaj confort 1 dec.a etaj 1/3 42 mp balcon constructie 2018 finisata la cheie; **35.000 €;** ☎0732.592.007 georgedann74@yahoo.com

515. **Rahova,** semidec., et. 3/4, 16 mp, 1970, vanzare garsoniera cf 3 s/d et 3/4 Rahova Amurgului bl P2 scara curata vecini civilizati gaze 2 focuri, usa metal termopane aproape transport piata etc, **13.900 €;** ☎0729.158.583 nicu_imo@yahoo.com

516. **Rahova,** Antiaeriana, apartament tip studio A1 dec., et. 6/6, 39 mp, 2018, Noi, cei de la Oxy Residence iti oferim in mod gratuit consultanta financiara pentru achizitionarea apartamentelui mult visat prin programul prima casa sau prin credit ipotecar; **29.400 €;** ☎0737.282.225/ 0771.225.027 vanzari@oxyresidence.ro

517. **Rahova,** Bolintineanu, dec., et. 1/10, 37 mp, 1986, G3Imobiliare va propune spre vanzare o grasoniera confort 1, dec.a, bloc din anii '80, etaj 1 din 10 situata in cartierul Rahova, strada Iancu Jianu.Se accepta credit. **39.900 €;** ☎0728.009.281 tudor@g3imobiliare.ro

518. **Rahova,** Petre Ispirescu, et. 4/8, 38 mp, 1985, cf. 1, dec., g, f, p, t, um, cadastru, intabulare, **36.000 €;** ☎0766.919.499

519. **Rahova,** Pucheni 73A-73B sector 5 Bucuresti dec., et. demisol/10, 22 mp, 2017, oferta, bloc caramida, garsoniera, et. d/10, finisaje import incluse, centrala proprie, apometre, tamplarie exterioara Rehau, zona securizata, foisor, teren sport, RATB 227, teren de joaca, TVA inclus **18.000 €;** ☎0729.349.080 office@ideal-residence.ro

520. **Rahova,** Salaj, dec., et. 4/5, 31 mp, 2016, str. Sergent Turturica, gars. cf. 1, in bloc din 2016, etaj 4/5, semidec.e cu imbunatatiri, centrala proprie, aer conditionat, **33.500 €;** ☎0752.036.997/ 0765.400.929

521. **Rahova-Antiaeriana-garsoniera** Tip A3 parter dec., et. parter/parter, 2018, beneficiaza de oferta noastra promotionala valabila doar luna aceasta. Pentru a beneficia de pretul afisat, trebuie sa achiti un avans de minim 80 %. **25.900 €;** ☎0737.282.225/ 0771.225.027 vanzari

Imobiliare vânzări GARSONIERE

579. **Theodor** Pallady, Titan dec., et. 4/5, 17 mp, 2018, garsoniera finalizata 5 min. de metrou, **19.860 €;** ☎0730.888.272 andrei.stanciu@zonadesud.ro

580. **Theodor** Pallady, Titan, dec., et. parter/5, 17 mp, 2018, garsoniera finalizata gata de mutare 5 minute metrou1 Decembrie 1918; **21.900 €;** ☎0730.888.272 andrei.stanciu@zonadesud.ro

581. **Theodor** Pallady, Titan, Ozana, 1 Decembrie 1918, dec., et. 1/5, 34 mp, 2018, garsoniera bloc nou 2018, direct dezvoltator, distanta 900 m metrou **33.450 €;** ☎0730.170.085 bogdan.mavrogheorghe@zonadesud.ro

582. **Theodor** Pallady, Titan, sector 3, metrou N. Teclu semidec., 31 mp, 2018, Imobiliarest va ofera o garsoniera intr-un ansamblu deosebit la doar 650 m de statia de metrou Nicolae Teclu, Auchan, Metro, Jumbo, Decathlon, Kika si Â®n curand Ikea sunt in imediata vecinatate **29.500 €;** ☎0771.313.345

583. **Timpuri** Noi, et. 8/8, 30 mp, 1984, vis a vis de Facultatile Titu Maiorescu si Cantemir, vis a vis de metrou, la 2 min, etaj 8/8, cf 1 dec., bloc 1984, reabiliat 2017, se vinde mobilat si utilat, **48.900 €;** ☎0722.211.146 pegusimobiliare@yahoo.com

584. **Tineretului** semidec., et. 2/9, 28 mp, 1998, B-dul Gh. Sincai, la doi pasi de statiile de metrou Tineretului si Timpuri Noi, garsoniera cocheta, situata la etajul 2/8 al unui bloc construit in anul 1998. Excelenta ca prima achizitie. **59.000 €;** ☎0744.652.155/ 021.330.44.58 gabriel.bozian@abbunited.ro

585. **Tineretului** Residence, Militari, ideal investitie, garsoniera semidec., et. demisol/6, 26 mp, **24.000 €;** ☎0722.382.832 contact@erikachica.ro

586. **Tineretului,** dec., et. 1/6, 49 mp, 2019, garsoniera bloc nou, Parcul Tineretului. Toate apartamentele, garsonierele ansamblului beneficiaza de incalzire prin pardoseala. Pretul nu contine TVA 5%. **74.500 €;** ☎0724.808.488 george.t@star-construct.ro

587. **Tineretului,** semidec., et. 6/10, 30 mp, Piata Norilor, 6/10, semidec., bloc 1978, fara imbunatatiri, st -30mp **49.900 €;** ☎0741.160.332

588. **Tineretului,** garsoniera de vanzare - OVA 122293 dec., et. 3/8, 35 mp, 1980, **61.900 €;** ☎0752.099.439/ 021.326.22.14 office@catalog-rezidential.ro

589. **Tineretului,** metrou, Sincai, semidec., et. 2/8, 27 mp, 1986, particular, garsoniera 3 minute metrou Tineretului, situata la etajul 2/8, bloc mixt, constructie 1986, curata, libera, cadastru si intabulare. **52.500 €;** ☎0739.336.195

590. **Tineretului,** metrou, vedere parc dec., et. 1/11, 48 mp, 2018, Alta Vista Residence, pozitie unica si vedere superba catre parc, imobil s+p+11, finalizare dec. 2018, garsoniera cu suprafata utila 37 mp + balcon 5m, finisata complet: gresie, faianta, parchet, termopan **69.000 €;** ☎0722.609.998/ 0784.118.888 sales@altavistaresidence.ro

591. **TINERETULUI,** TIMPURI NOI dec., et. 5/10, 33 mp, 1982, Calea Vacaresti, Facultati, apropiere parcul Tineretului si Palatul Copiilor, confort 1, spatioasa, balcon inchis, se vinde mobilata si utilata complet, cadastru, intabulare, agentie **53.000 €;** ☎0758.100.191/ 0749.877.137

592. **Tineretului,** Timpuri Noi, dec., et. parter/10, 30 mp, 1980, Piscului, bloc 1980, garsoniera cf. 1, dec, P/10, renovata recent, termopan, parchet, gresie, faianta, se vinde mobilata si utilata complet, ideal investitie, apropiere metrou, Univ. Titulescu, parc. **57.900 €;** ☎0733.300.779 liderimobiliare@gmail.com

593. **Titan** dec., et. parter/2, 31 mp, 2018, Garsoniera noua, 29.63 mp, terasa de 1.53 mp in bloc nou, in constructie, **30.278 €;** ☎021.310.03.99 office@mediacity.ro

594. **Titan** semidec., et. 8/10, 31 mp, 1970, Titan, Policlinica, particular va propun spre vo garsoniera renovata recent, confort 1, et. 8/10, bloc reabilitat termic, zona verde, parcul Titanii la 1 minut, metrou 8-10 min, acte la zi. **42.000 €;** ☎0722.250.825/ 0723.599.143

595. **Titan** 1 Decembrie, Auchan, dec.,la cheie dec., et. 1/3, 58 mp, 2019, Theodor Pallady, Ozana, Auchan, ap. 2 cam., dec., cu balcon constructie beton, caramida, izolatie polistiren exterior, d+p+3e, predare februarie, se preda cu g, f, p, um, centrala apartament, **52.200 €;** ☎0741.430.423/ 0774.454.454

596. **Titan** metrou semidec., et. 3/10, 32 mp, 1980, metrou Costin Georgian , stradal, garsoniera confort 1 , an 1980, etaj 3 din 10, suprafata 32 mp, contorizata,cadastru si intabulare, libera, **35.500 €;** ☎0724.546.479

597. **Titan** Ozana dec., et. 3/5, 34 mp, 2018, garsoniera dec.a direct dezvoltator cu o suprafata utila de 33.65 mp aflata la 12 min de metroul 1 Decembrie 1918. Pretul afisat este pentru plata cash. Ma puteti contacta la nr; **34.250 €;** ☎0737.500.376 alina.ciuculescu@zonadesud.ro

598. **Titan** Ozana, garsoniera dec.a si spatioasa dec., et. 1/4, 37 mp, locuinta se vinde complet finisata si dotata cu centrala termica proprie, calorifere, obiecte sanitare pentru baie, tamplarie PVC, usa metalica, instalatii sanitare, electrice. Pret cu credit 36.750; **36.750 €;** ☎0741.430.423/ 0771.313.345

599. **Titan** Ozana, Metrou 1 Decembrie 1918, sector 3 dec., et. parter/4, 30 mp, 2018, garsoniera, ansamblu rezidential P+4E, lift, finisaje la alegere, centrala termica proprie, calorifere, obiecte sanitare, tamplarie PVC, termopan, usa metalica, instalatii sanitare, **29.700 €;** ☎0770.836.956 alexandru.aldea@estimobiliar.ro

600. **Titan** Pallady, 650 m de metrou, direct proprietar semidec., et. 6/11, 2018, finalizata cu acte, garsoniera este finalizata, dotata cu centrala proprie, calorifere, gresie, faianta, parchet, termopan, usa metalica, usi de interior, Ideal investitie pentru inchiriere 250 euro. **33.900 €;** ☎0741.430.423/ 0774.454.454

601. **Titan** str Postasului Sect 3 dec., et. 1/5, 45 mp, 2019, Titan, Auchan, Pallady Green Residence, gars 45 mpc, decom, et 1/5, toate utilit, finisaje la alegere, dir dezv, pret 37000 eur, comision 0. **37.000 €;** ☎0772.127.948/ 0765.083.277 andrei.partner067@gmail.com

602. **Titan,** dec., et. 2/3, 37 mp, 2018, garsoniera dec.a, bloc nou 2019, zona 1 Decembrie, direct dezvoltator, credit Prima casa **35.379 €;** ☎021.310.03.99 office@mediacity.ro

603. **Titan,** dec., et. 2/5, 33 mp, 2018, garsoniera direct dezvoltator dec.a cu o suprafata de 33.45 mp aflat la 12 min de metroul 1 Decembrie 1918. Comision 0. Pretul afisat este pentru plata cash. Ma puteti contacta la nr. **33.450 €;** ☎0737.500.376 alina.ciuculescu@zonadesud.ro

604. **Titan,** dec., et. 2/13, 42 mp, 2019, garsoniera suprafata utila totala 42 mp, finisaje de calitate superioara la alegere, toate utilitatiile la reteaua de oras, centrala termica de bloc. Pretul nu contine TVA 5%. **51.500 €;** ☎0724.808.488 george.t@star-construct.ro

605. **Titan,** et. 7/10, 32 mp, 1970, Policlinica, Grigorescu, IOR, mobilata, utilata, confort 1, etaj intermediar, 7, acte la zi, curata, cu imbunatatiri, bloc din caramida, reabilitat termic, zona deosebita, linistita, parc, metrou. **38.000 €;** ☎0722.518.991/ 0752.119.214

606. **Titan,** 1 Decembrie 1918 la 3 minute de metrou semidec., et. parter/10, 1980, bloc reabilitat termic, 7 din 10, are termopan, usa metalica, parchet, gresie, faianta, usi de interior noi, cadastru si intabulare, bloc curat si civilizat, zona foarte buna. **39.000 €;** ☎0723.194.170/ 0784.540.408

607. **Titan,** 1 Decembrie 1918, et. 4/10, 32 mp, 1970, garsoniera cf. 1, 32 mp, cu balcon, bloc curat civilizat, reabilitat termic etaj 4/10, str. Baraj Bicaz, vis avis de auto Perugia si ANAF sect. 3, libera, cadastru acte, fara imbunatatiri **33.500 €;** ☎0742.784.235 dariahouse2006@yahoo.com

608. **Titan,** 1 Decembrie, dec., et. 2/4, 16 mp, 2018, mutare rapida, 5 minute metrou 1 Decembrie, bloc finalizat, utilitati contorizate individual, disponibilitate etaj 2 din 4, suprafata utila 16 mp **22.900 €;** ☎0726.268.462/ 0725.597.221 aura.c@star-construct.ro

609. **Titan,** 2 camere dec., direct dezvoltator, dec., et. 2/4, 52 mp, 2018, cu o suprafata utila de 52 mp, cu balcon, situat in apropierea hipermarketului Auchan Titan, disponibil la etajul 2/4, intr-un imobil avand un regim de inaltime de D+ P+4E. **51.000 €;** ☎0725.588.155/ 0731.169.114 office@titanu-nou.ro

610. **Titan,** 5 min. metrou 1 Decembrie, bloc stradal, semidec., et. 5/10, 19 mp, 1974, 5/10, bd. 1 Decembrie intersectie str. Postavarului, libera, renovata complet, instalatii refacute, usi schimbate, p, f, g, t, um, contor gaze separat, baie cadita dus, caldura Radet, acte la zi. **25.000 €;** ☎0728.820.537

611. **Titan,** Auchan, dec., et. 1/5, 33 mp, 2018, garsoniera cu finisaje de lux, paznic, supraveghere video, **33.200 €;** ☎0743.777.700 cristina.carlan@rfccity.ro

612. **Titan,** Auchan, metrou 1 Decembrie 1918 dec., et. 5/5, 46 mp, 2018, sector 3, garsoniera deosebita, 45.95 mp utili, complet finisata si echipata cu centrala termica proprie, calorifere, obiecte sanitare pentru bai, tamplarie PVC, usa metalica, instalatii, **45.950 €;** ☎0770.450.450/ 0771.246.246 office@estimobiliar.ro

613. **Titan,** Auchan, metrou 1 Decembrie 1918 deosebita dec., et. 1/4, 37 mp, 2018, Titan, Auchan, metrou 1 Decembrie 1918,direct dezvoltator, garsoniera dec.a in apropiere de Auchan Titan; **36.100 €;** ☎0741.430.423/ 0774.454.454

614. **Titan,** Auchan, Metrou 1 Decembrie 1918, sector 3 dec., et. 4/5, 32 mp, 2018, direct dezvoltator, comision 0%, de vanzare garsoniera 33,20 mp, dec.a, intr-un complex rezidential de top. Pret promotional plata cash 80% la antecontract Â– 33.200 Euro TVA 5% inclus **33.200 €;** ☎0770.836.923 sales@estimobiliar.ro

615. **Titan,** Auchan, Metrou 1 Decembrie 1918, sector 3 dec., et. 4/5, 33 mp, 2018, direct dezvoltator, comision 0%, de vanzare garsoniera 33,95 mp, dec.a, intr-un complex rezidential de top. Pret promotional plata cash 80% la antecontract Â– 33.950 Euro TVA 5% inclus; **33.950 €;** ☎0770.836.923 sales@estimobiliar.ro

616. **Titan,** Auchan, metrou 1 Decembrie 1918, Sector 3 dec., et. 4/5, 34 mp, 2018, direct dezvoltator, comision 0%, de vanzare garsoniera 34,40 mp, dec.a, intr-un complex rezidential de top. Pret promotional plata cash 80% la antecontract Â– 34.400 Euro TVA 5% inclus; **34.400 €;** ☎0770.836.923 sales@estimobiliar.ro

617. **Titan,** Auchan, metrou 1 Decembrie 1918, sector 3 dec., et. 5/5, 2018, direct dezvoltator, comision 0%, de vanzare garsoniera 45,95 mp, dec.a, intr-un complex rezidential de top. Pret promotional plata cash 80% la antecontract Â– 45.950 euro tva 5% inclus. **45.950 €;** ☎0770.836.923 sales@estimobiliar.ro

618. **Titan,** Auchan, Metrou 1 Decembrie 1918, Sector 3 dec., et. parter/5, 34 mp, 2018, direct dezvoltator, comision 0%, de vanzare garsoniera 34.05 mp, dec.a, intr-un complex rezidential de top. Pret promotional pentru plata cash 80% la antecontract Â– 34.050 Euro TVA 5% inclus; **34.050 €;** ☎0770.836.923 sales@estimobiliar.ro

619. **Titan,** Auchan, Metrou 1 Decembrie 1918, Sector 3 dec., et. parter/3, 40 mp, 2018, direct dezvoltator, comision 0. Garsoniera spatioasa, luminoasa, eleganta si convenabila, in zona Theodor Pallady, sector 3. Suprafata construita este de 40.4 mp, suprafata utila 36.08 mp. **35.900 €;** ☎0770.836.923 sales@estimobiliar.ro

620. **Titan,** Auchan, metrou 1 Decembrie 1918, sector 3 dec., et. 2/4, 2018, Direct dezvoltator, comision 0. Garsoniera spatioasa, luminoasa, eleganta si convenabila, in zona Theodor Pallady, sector 3. Suprafata totala este de 34.10mp. **37.000 €;** ☎0770.836.923 sales@estimobiliar.ro

621. **Titan,** Auchan, metrou 1 Decembrie 1918, sector 3 dec., et. 1/4, 37 mp, 2019, Garsoniera 37 mp utili, complet finisata si echipata cu centrala termica proprie, calorifere, obiecte sanitare pentru bai, tamplarie PVC, usa metalica, instalatii sanitara si electrica, **36.750 €;** ☎0720.972.731/ 0774.454.454 mihaela@imobiliarest.ro

622. **Titan,** Auchan, metrou 1 Decembrie 1918, sector 3 dec., et. 1/4, 37 mp, 2018, garsoniera deosebita 37 mp utili, complet finisata si echipata cu centrala termica proprie, calorifere, obiecte sanitare pentru bai, tamplarie PVC, usa metalica, instalatii. **37.000 €;** ☎0721.389.312/ 0774.454.454 directconstructor@gmail.com

623. **Titan,** Auchan, metrou 1 Decembrie 1918, sector 3 dec., et. 1/4, 39 mp, 2018, garsoniera deosebita 39. mp utili, complet finisata si echipata cu centrala termica proprie, calorifere, obiecte sanitare pentru bai, tamplarie PVC, usa metalica, instalatii. **38.350 €;** ☎0721.389.312/ 0774.454.454 directconstructor@gmail.com

624. **Titan,** Auchan, metrou 1 Decembrie 1918, sector 3 dec., et. parter/4, 40 mp, 2018, garsoniera deosebita 40 mp utili, complet finisata si echipata cu centrala termica proprie, calorifere, obiecte sanitare pentru bai, tamplarie PVC, usa metalica, instalatii. **39.900 €;** ☎0721.389.312/ 0774.454.454 directconstructor@gmail.com

625. **Titan,** Auchan, metrou 1 Decembrie 1918, sector 3 dec., et. parter/5, 32 mp, 2018, garsoniera deosebita, 32 mp utili, complet finisata si echipata cu centrala termica proprie, calorifere, obiecte sanitare pentru bai, tamplarie PVC, usa metalica, instalatii, **35.900 €;** ☎0770.450.450/ 0771.246.246 office@estimobiliar.ro

626. **Titan,** Auchan, metrou 1 Decembrie 1918, sector 3 dec., et. 4/5, 34 mp, 2018, garsoniera deosebita, 33.80 mp utili, complet finisata si echipata cu centrala termica proprie, calorifere, obiecte sanitare pentru bai, tamplarie PVC, usa metalica, instalatii, **33.200 €;** ☎0770.450.450/ 0771.246.246 office@estimobiliar.ro

627. **Titan,** Auchan, metrou 1 Decembrie 1918, sector 3 dec., et. 4/5, 34 mp, 2018, garsoniera deosebita, 33.95 mp utili, complet finisata si echipata cu centrala termica proprie, calorifere, obiecte sanitare pentru bai, tamplarie PVC, usa metalica, instalatii, **33.950 €;** ☎0770.450.450/ 0771.246.246 office@estimobiliar.ro

628. **Titan,** Auchan, metrou 1 Decembrie 1918, sector 3 dec., et. 2/4, 35 mp, 2018, garsoniera deosebita, 34.10 mp utili, complet finisata si echipata cu centrala termica proprie, calorifere, obiecte sanitare pentru bai, tamplarie PVC, usa metalica, instalatii, **37.000 €;** ☎0770.450.450/ 0771.246.246 office@estimobiliar.ro

629. **Titan,** Auchan, metrou 1 Decembrie 1918, sector 3 dec., et. 4/5, 35 mp, 2018, garsoniera deosebita, 34.4 mp utili, complet finisata si echipata cu centrala termica proprie, calorifere, obiecte sanitare pentru bai, tamplarie PVC, usa metalica, instalatii, **34.400 €;** ☎0770.450.450/ 0771.246.246 office@estimobiliar.ro

630. **Titan,** Auchan, Metrou 1 Decembrie 1918, sector 3 dec., et. parter/4, 40 mp, 2018, garsoniera deosebita, 38.4 mp utili, complet finisata si echipata cu centrala termica proprie, calorifere, obiecte sanitare pentru bai, tamplarie PVC, usa metalica, instalatii **38.400 €;** ☎0770.450.450/ 0771.246.246 office@estimobiliar.ro

631. **Titan,** Auchan, Metrou 1 Decembrie 1918, sector 3 dec., et. parter/3, 41 mp, 2018, garsoniera deosebita, 40.4 mp utili, complet finisata si echipata cu centrala termica proprie, calorifere, obiecte sanitare pentru bai, tamplarie PVC, usa metalica, instalatii **36.900 €;** ☎0770.450.450/ 0771.246.246 office@estimobiliar.ro

632. **Titan,** Auchan, Metrou 1 Decembrie 1918, sector 3 dec., et. 4/5, 41 mp, 2018, garsoniera deosebita, 40.7 mp utili, complet finisata si echipata cu centrala termica proprie, calorifere, obiecte sanitare pentru bai, tamplarie PVC, usa metalica, instalatii, **40.700 €;** ☎0770.450.450/ 0771.246.246 office@estimobiliar.ro

633. **Titan,** Auchan, str Postasului 31, sect 3 dec., et. 3/5, 45 mp, 2019, Titan, str. Postasului, gars. dec.37 mp et. 3/5, bucatarie inchisa, Finisaje la alegere. Centrala, usa met. lift, apropiere gradinita, scoala, mij. transport. Direct dezvoltator, comision 0,tva inclus. **36.750 €;** ☎0772.927.948/ 0765.083.277 andrei.partner067@gmail.com

634. **Titan,** Auchan, str Postasului, sect 3, dec., et. 2/5, 43 mp, 2019, Titan, str. Postasului, gars. dec. 36 mp et. 1/5, bucatarie inchisa, finisaje la alegere, c term, usa met. lift, apropiere gradinita, scoala, mij. transport. Direct dezv, comision 0, 36100 eur tva inclus. **36.100 €;** ☎0772.127.948/ 0765.083.277 andrei.partner067@gmail.com

635. **Titan,** Auchan, str Postasului, sect 3, dec., et. 1/5, 43 mp, 2019, Titan, str. Postasului, gars. dec. 36 mp et. 1/5, bucatarie inchisa, Finisaje la alegere,C term, usa met.lift,apropiere gradinita, scoala, mij. transport.Direct dezv, comision 0, 36100 eur tva inclus. **36.100 €;** ☎0772.127.948/ 0765.083.277 andrei.partner067@gmail.com

636. **Titan,** Basarabia, Diham, semidec., et. 7/8, 32 mp, 1983, garsoniera Str. Cernauti, bloc foarte linistit. Numeroase autobuze/ tramvaie la 2 min de bloc, parcul Titan/ metrou C. Georgian la 10 min mers pe jos, Arena Nationala la cateva minute; **41.500 €;** ☎0722.843.499 aura_ralu@yahoo.com

637. **Titan,** chiar pe Prisaca Dornei, policlinica, semidec., et. 7/10, 32 mp, parcul titanii, bloc reabilitat si foarte curat, gresie, faianta, parchet, termopane, usa metalica, libera, toate actele. **40.000 €;** ☎0728.777.132 office@ramax.ro

638. **Titan,** Codrea Residence dec., et. 3/4, 27 mp, 2018, Codrea Residence este un ansamblu rezidential ce cuprinde 80 apartamente. 2 Blocuri cu un regim mic de inaltime s+p+4, **27.000 €;** ☎0162.219.696 sorinoprean@yahoo.com

639. **Titan,** Liviu Rebreanu, dec., et. 1/13, 42 mp, 2019, ansamblu rezidential inedit ce dispune de o pozitionare excelenta, fiind situat in estul Bucurestiului in cartierul Titan in zona Liviu Rebreanu, la doar 7- 8 minute de metrou;Comision 0 **51.500 €;** ☎0723.243.544 natalin.p@star-construct.ro

640. **Titan,** Liviu Rebreanu, garsoniera, dec., et. 4/13, 42 mp, 2018, garsoniera situata in zona Titan, Liviu Rebreanu, constructie noua, suprafata utila 42 mp, dec.a, etaj 4/13, se preda finisata la cheie, contorizare individuala. Pretul nu include TVA. **51.500 €;** ☎0736.380.187/ 0725.597.221 constantin.s@star-construct.ro

641. **Titan,** Lucretiu Patrascanu, metrou, dec., et. 1/8, 42 mp, 1992, bl. 1992, et. 1/8, dec.a, amenajata, gresie, faianta, termopan, se vinde mobilata/ utilata complet, contorizata, libera, acte la zi, apropiere metrou Costin Georgian, parc IOR, Nicolae Grigorescu, **44.000 €;** ☎0755.080.420/ 0755.075.902 tineretului@excesimobiliare.ro

642. **Titan,** metrou 1 Decembrie 1918, sector 3 dec., et. parter/5, 30 mp, 2018, garsoniera deosebita, 29.7 mp utili, complet finisata si echipata cu centrala termica proprie, calorifere, obiecte sanitare pentru bai, tamplarie PVC, usa metalica, instalatii, **29.700 €;** ☎0770.450.450/ 0771.246.246 office@estimobiliar.ro

643. **Titan,** Metrou 1 Decembrie 1918, sector 3 dec., et. 1/4, 35 mp, 2018, garsoniera deosebita, 34,7 mp utili, complet finisata si echipata cu centrala termica proprie, calorifere, obiecte sanitare pentru bai, tamplarie PVC, usa metalica, instalatii **34.700 €;** ☎0770.450.450/ 0771.246.246 office@estimobiliar.ro

644. **Titan,** Metrou 1 Decembrie 1918, sector 3 dec., et. parter/5, 35 mp, 2018, garsoniera deosebita, 34.05 mp utili, complet finisata si echipata cu centrala termica proprie, obiecte sanitare pentru bai, tamplarie PVC cu geam tripan, calorifere, usa metalica, instalatii **34.050 €;** ☎0770.450.450/ 0771.246.246 office@estimobiliar.ro

645. **Titan,** metrou 1 Decembrie 1918, sector 3 dec., et. 1/4, 36 mp, 2019, garsoniera spatioasa 36 mp utili, complet finisata si echipata cu centrala termica proprie, calorifere, obiecte sanitare pentru bai, tamplarie PVC, usa metalica, instalatii sanitare si electrice **36.100 €;** ☎0720.972.731/ 0774.454.454 mihaela@imobiliarest.ro

646. **Titan,** metrou 1 Decembrie 1918, sector 3, dec., et. parter/4, 30 mp, 2018, garsoniera 29.70 mp utili,complet finisat si utilat cu centrala termica proprie, calorifere, obiecte sanitare, tamplarie PVc, geam termoizolant, usa metalica, instalatii sanitare+loc de parcare **30.000 €;** ☎0771.169.692 bogdan.jitaru@estimobiliar.ro

647. **Titan,** metrou N Teclu, disponibila imediat, semidec., et. 6/11, 2018, garsoniera, situata intr-un ansamblu rezidential nou, situata la o distanta de 10 minute de metrou, disponibila la etajul 6. **34.000 €;** ☎0720.972.731/ 0774.454.454 mihaela@imobiliarest.ro

648. **Titan,** metrou, semidec., et. 4/4, 18 mp, chiar pe Nicolae Grigorescu, Potcoava, stradal, vedere spate, renovata complet, gresie, faianta, parchet, termopane, usa metalica, mobilata, toate actele, **27.000 €;** ☎0728.777.132 office@ramax.ro

649. **Titan,** Nicolae Grigorescu, dec., et. parter/8, 34 mp, 1980, parter/8, bloc mixt, dec.a, renovata recent, la cheie, instalatii electrice si sanitare noi, usi interioare schimbate, termopan, ac, usa metalica, bucatarie mobilata si utilata, foarte curata. **42.000 €;** ☎0728.736.846

650. **Titan,** Ozana dec., et. parter/4, 30 mp, 2018, garsoniera direct dezvoltator, se vinde la cheie, bransata la toate unutatile orasului. Se accepta credit ipotecar, loc de parcare gratuit.Comision 0%. Pretul afisat este pentru plata cash, **30.000 €;** ☎0737.500.376 alina.ciuculescu@zonadesud.ro

651. **Titan,** Ozana, dec., et. 4/5, 17 mp, 2018, garsoniera 17 mp Ozana, 5 minute fata de statia de metrou 1 Decembrie 1918. **20.900 €;** ☎0737.811.000 ruxandra@zonadesud.ro

652. **Titan,** Ozana, 1 Decembrie 1918, Theodor Pallady dec., et. 1/5, 30 mp, 2018, garsoniera dec.a zona Titan, acceptam credit ipotecar, **30.000 €;** ☎0730.888.272 andrei.stanciu@zonadesud.ro

653. **Titan,** Ozana, garsoniera dec., et. parter/4, 30 mp, 2018, garsoniera, ansamblu rezidential p+4e, lift, finisaje la alegere, centrala termica proprie, calorifere, obiecte sanitare, tamplarie PVC, termopan, usa metalica, instalatii sanitare, **30.000 €;** ☎0728.844.887 nicoleta.pandele@zonadesud.ro

654. **Titan,** Ozana, garsoniera dec.a si spatioasa dec., et. 3/4, 2019, garsoniera deosebita, 36 mp utili, complet finisata si echipata cu centrala termica proprie, calorifere, obiecte sanitare pentru bai, tamplarie PVC, usa metalica, instalatii sanitara si electrica. **36.100 €;** ☎0720.972.731/ 0774.454.454 mihaela@imobiliarest.ro

655. **Titan,** Ozana, metrou 1 Decembrie 1918, dec., et. parter/4, 36 mp, 2018, garsoniera 35.85 mp utili,complet finisat si utilat cu centrala termica proprie, calorifere, obiecte sanitare, tamplarie PVC, geam termoizolant, usa metalica, instalatii sanitare+loc de parcare; **35.500 €;** ☎0771.169.692 bogdan.jitaru@estimobiliar.ro

656. **Titan,** Ozana, metrou 1 Decembrie 1918, sector 3 dec., et. parter/4, 30 mp, 2018, garsoniera 29.7 mp utili, complet finisat si utilat cu centrala termica proprie, calorifere, obiecte sanitare, tamplarie pvc, geam termoizolant, usa metalica, instalatii sanitare, loc de parcare. **30.000 €;** ☎0771.169.692 bogdan.jitaru@estimobiliar.ro

657. **Titan,** Ozana, metrou 1 Decembrie 1918, sector 3 dec., et. parter/4, 39 mp, 2018, garsoniera 38.40 mp utili, complet finisat si utilat cu centrala termica proprie, calorifere, obiecte sanitare, tamplarie pvc, geam termoizolant, usa metalica, instalatii sanitare+loc de parcare. **38.000 €;** ☎0771.169.692 bogdan.jitaru@estimobiliar.ro

658. **Titan,** Ozana, metrou 1 Decembrie 1918, sector 3 dec., et. parter/4, 39 mp, 2018, garsoniera 38.40 mp utili, complet finisat si utilat cu centrala termica proprie, calorifere, obiecte sanitare, tamplarie PVC, geam termoizolant, usa metalica, instalatii sanitare, loc de parcare. **38.000 €;** ☎0771.169.692 bogdan.jitaru@estimobiliar.ro

659. **Titan,** Ozana, metrou 1 Decembrie 1918, sector 3 dec., et. 1/4, 38 mp, 2019, garsoniera deosebita, 38.35 mp utili, complet finisata si echipata cu centrala termica proprie, calorifere, obiecte sanitare pentru bai, tamplarie PVC, usa metalica, instalatii sanitare si electrice **38.350 €;** ☎0720.972.731/ 0774.454.454 mihaela@imobiliarest.ro

660. **Titan,** Ozana, Metrou 1 Decembrie 1918, sector 3, dec., et. 4/4, 34 mp, 2018, garsoniera 34.40 mp utili, complet finisat si utilat cu centrala termica proprie, calorifere, obiecte sanitare, tamplarie pvc, geam termoizolant, usa metalica, instalatii sanitare, loc de parcare **34.500 €;** ☎0771.169.692 bogdan.jitaru@estimobiliar.ro

661. **Titan,** Ozana, metrou 1 Decembrie 1918, sector 3, dec., et. 4/4, 35 mp, 2018, garsoniera 34.40 mp utili, complet finisat si utilat cu centrala termica proprie, calorifere, obiecte sanitare, tamplarie pvc, geam termoizolant, usa metalica, instalatii sanitare, loc de parcare. **34.500 €;** ☎0771.169.692 bogdan.jitaru@estimobiliar.ro

662. **Titan,** Ozana, metrou 1 Decembrie 1918, sector 3, dec., et. 1/4, 36 mp, 2018, garsoniera 35.85 mp utili, complet finisat si utilat cu centrala termica proprie, calorifere, obiecte sanitare, tamplarie pvc, geam termoizolant,usa metalica, instalatii sanitare+loc de parcare; **35.500 €;** ☎0771.169.692 bogdan.jitaru@estimobiliar.ro

663. **Titan,** Ozana, metrou 1 Decembrie 1918, sector 3, dec., et. parter/5, 37 mp, 2018, garsoniera deosebita, 37.04 mp utili, complet finisata si echipata cu centrala termica proprie, calorifere, obiecte sanitare pentru bai, tamplarie PVC, usa metalica, instalatii, **37.800 €;** ☎0770.450.450/ 0771.246.246 office@estimobiliar.ro

664. **Titan,** Ozana, metrou 1 Decembrie 1918, sector 3, dec., et. parter/5, 60 mp, 2018, garsoniera deosebita, 59.4 mp utili cu gradina inclusa, complet finisata si echipata cu centrala termica proprie, calorifere, obiecte sanitare pentru bai, tamplarie PVC, usa metalica, instalatii, **46.500 €;** ☎0770.450.450/ 0771.246.246 office@estimobiliar.ro

665. **Titan,** Ozana, metrou 1 Decembrie 1918, sector 3, dec., et. parter/5, 60 mp, 2018, garsoniera deosebita, 59.5 mp utili cu gradina inclusa, complet finisata si echipata cu centrala termica proprie, calorifere, obiecte sanitare pentru bai, tamplarie PVC, usa metalica, instalatii, **46.500 €;** ☎0770.450.450/ 0771.246.246 office@estimobiliar.ro

666. **Titan,** Ozana, Metrou 1 Decembrie 1918, sector 3, dec., et. parter/4, 30 mp, 2018, garsoniera superba, 30 mp utili finisata si echipata cu centrala termica proprie, calorifere, obiecte sanitare pentru bai, tamplarie PVC, usa metalica, instalatii, **30.000 €;** ☎0771.246.246/ 0770.450.450 office@estimobiliar.ro

667. **Titan,** Ozana, Metrou 1 Decembrie 1918, sector 3, dec., et. 4/4, 35 mp, 2018, garsoniera superba, 34.4 complet finisata si echipata cu centrala termica proprie, calorifere, obiecte sanitare pentru bai, tamplarie PVC, usa metalica, instalatii, **34.500 €;** ☎0771.246.246/ 0770.450.450 office@estimobiliar.ro

668. **Titan,** Ozana, Metrou 1 Decembrie 1918, sector 3, dec., et. 3/4, 36 mp, 2018, garsoniera superba, 35.85 mp utili, complet finisata si echipata cu centrala termica proprie, calorifere, obiecte sanitare pentru bai, tamplarie PVC, usa metalica, instalatii, **35.850 €;** ☎0770.450.450 office@estimobiliar.ro

669. **Titan,** Ozana, Metrou 1 Decembrie 1918, sector 3, dec., et. parter/5, 42 mp, 2018, garsoniera superba, 42.5 mp utili si curte de 17 mp complet finisata si echipata cu centrala termica proprie, calorifere, obiecte sanitare pentru bai, tamplarie PVC, usa metalica, instalatii, **45.900 €;** ☎0771.246.246/ 0770.450.450 office@estimobiliar.ro

670. **Titan,** Ozana, Pallady, metrou 1 Decembrie 1918 dec., et. 1/4, 37 mp, 2019, Garsoniera deosebita, 37 mp utili, complet finisata si echipata cu centrala termica proprie, calorifere, obiecte sanitare pentru bai, tamplarie PVC, usa metalica, instalatii sanitara si electrica, **37.000 €;** ☎0720.972.731/ 0774.454.454 mihaela@imobiliarest.ro

671. **Titan,** Palladium, metrou N. Teclu Mutare imediata semidec., et. 6/11, 31 mp, 2016, garsoniera finalizata, mutare rapida centrala calorifere parchet gresie faianta obiecte sanitare noi instalatii electrice racordata la utilitati. **34.300 €;** ☎0721.389.312/ 0774.454.454 directconstructor@gmail.com

672. **Titan,** Pallady, Ikea II Metrou Nicolae Teclu semidec., et. 7/11, 31 mp, 2018, garsoniera deosebita 25 mp utili, complet finisata si echipata cu centrala termica proprie, calorifere, obiecte sanitare pentru bai, tamplarie PVC, usa metalica, instalatii noi; **30.500 €;** ☎0721.389.312/ 0774.454.454 directconstructor@gmail.com

673. **Titan,** Pallady, metrou Nicolae Teclu dec., et. 1/2, 35 mp, 2018, garsoniera deosebita, 33.4 mp utili, complet finisata si echipata cu centrala termica proprie, calorifere, obiecte sanitare pentru bai, tamplarie PVC, usa metalica, instalatii, **31.730 €;** ☎0770.450.450/ 0771.246.246 office@estimobiliar.ro

674. **Titan,** Pallady, metrou Nicolae Teclu dec., et. 3/3, 40 mp, 2018, Titan, Pallady, metrou Nicolae Teclu, 2 cam. dec. et. 3/3 sup. utila 40 mp. lift, izolare fonica si termica speciala, finisaje lux, receptie luna august 2018 direct dezv. comis0%, pret 40.300 e **42.300 €;** ☎0767.061.111/ 0799.423.055 office@astoriumresidence.ro

675. **Titan,** Pallady, metrou Nicolae Teclu, dec., et. 3/3, 40 mp, 2018, Titan, Pallady, metrou Nicolae Teclu, 2 cam. dec. et. 3/3 sup. utila 40 mp, lift, izolare fonica si termica speciala, finisaje lux, receptie luna august 2018 direct dezv. comis 0%, pret 40.300 euro, **42.300 €;** ☎0767.061.111/ 0799.423.055 office@astoriumresidence.ro

676. **Titan,** Pallady, oferta BlackFriday dec., et. 2/5, 34 mp, 2019, garsoniera 34 mp, et 2 din 5, predare la cheie cu g, f, p, t, um, ct. Finisaje la alegere. Predare la cheie. Bloc prevazut cu lift. Comision 0. Constructie beton, caramida. Pretul nu contine TVA **31.777 €;** ☎0730.888.285 iulian.tanasie@zonadesud.ro

677. **Titan,** Pallady, Ozana, 1 Decembrie 1918, dec., et. parter/4, 30 mp, 2018, garsoniera bloc 2018 cu 4 etaje si lift cu loc parcare gratuit apropiere metrou N. Teclu; **30.000 €;** ☎0730.170.085 bogdan.mavrogheorghe@zonadesud.ro

678. **Titan,** Piata Trapezului, semidec., et. parter/10, 36 mp, 1974, garsoniera cf. 1 semidec.a, parter/10 cu balcon, intrare separata din strada, gresie, faianta, parchet, cadastru, intabulare **38.000 €;** ☎0761.532.117

679. **Titan,** Postavarului, Metrou Nicolae Grigorescu dec., et. 4/4, 43 mp, 2018, garsoniera deosebita, 42.85 mp utili, complet finisata si echipata cu centrala termica proprie, calorifere, obiecte sanitare pentru bai, tamplarie PVC, usa metalica, instalatii **57.000 €;** ☎0770.450.450/ 0771.246.246 office@estimobiliar.ro

680. **Titan,** Postavarului, Metrou Nicolae Grigorescu dec., et. parter/4, 49 mp, 2018, garsoniera deosebita, 48.9 mp utili, complet finisata si echipata cu centrala termica proprie, calorifere, obiecte sanitare pentru

Imobiliare vânzări 2 CAMERE

738. **Vitan** mall, Casa de Pensii, dec., et. 8/10, 45 mp, 1991, garsoniera conf 1 dec., etaj 8/10, termopan, cadastru, intabulare. **52.000 €;** ☎0761.532.117

739. **Vitan** Mall, Casa De Pensii, dec., et. 8/10, 1989, garsoniera confort 1 dec.a, etaj 8/10, bloc garsoniere, st=42 mp, curata, gresie, faianta, intabulata, mijloace de transport, scoala, gradinita **54.000 €;** ☎0731.144.152

740. **Vitan** Mall, garsoniera de vazare, OVA 121033 dec., et. 7/8, 45 mp, 1988, **56.900 €;** ☎0752.122.883/ 021.326.22.14 office@catalog-rezidential.ro

741. **Vitan** Mall, Mihai Bravu metrou, 5 minute, dec., et. 1/8, 42 mp, 1990, ideal investitie/ locuit, garsoniera spatioasa, geam la baie, renovata integral, gresie, faianta, parchet, termopan, mobilata modern, utilata complet, apropiere metrou, RATB, Mega Image, Dristor, Burebista, libera **58.500 €;** ☎0743.272.303 office@confortcasaimobiliare.ro

742. **Vitan** mall, Zizin, garsoniera OVA 123909 dec., et. parter/8, 38 mp, 1990, **47.400 €;** ☎0737.504.516/ 021.326.22.14 office@catalog-rezidential.ro

743. **Vitan,** dec., et. 1/10, 42 mp, 1986, Foisorului, garsoniera amenajata, etaj 1, libera, acte la zi, bloc linistit, merita investitia, situata la intrarea spre Calea Vitan, **54.000 €;** ☎0748.908.724/ 0762.656.686

744. **Vitan,** Breaza dec., et. 8/9, 1992, vanzare garsoniera, Vitan, bloc mixt, dec.a, bucatarie, baie, hol, bucatarie mare, patrata, balcon generos, gresie, faianta, parchet, merita vazuta. **51.999 €;** ☎0722.783.630

745. **Vitan,** Casa de Pensii, ideal investie, garsoniera semidec., et. parter/2, 37 mp, va propun o garsoniera in zona Vitan, Casa de Pensii, cu acces facil catre centru si catre mijloacele de transport in comun. Este ideala ca investitie sau pentru inchiriere in regim hotelier. **45.000 €;** ☎0722.732.975 axadomenii@yahoo.com

746. **Vitan,** Foisorului, dec., et. parter/8, 37 mp, 1989, 7 min. de metrou Mihai Bravu, garsoniera cu vedere stradala, parter/8, ideala pentru investitie, birou. Merita vazuta, **49.500 €;** ☎0775.368.460 agentie6@mauwis.ro

747. **Vitan,** Vlad Judetul, bl. 1990, et. 1 dec., et. 1/8, 40 mp, 1990, dec.a, amenajat, gresie, faianta, parchet, termopan, mobilata/ utilata modern, spatioasa, contorizata, libera, acte la zi, scara civilizata, ideal investitie/ locuit, apropiere metrou Mihai Bravu, parc **54.000 €;** ☎0766.187.781

748. **Vitanm** dec., et. 5/5, 68 mp, 2011, apartament mansardat 3 camere, 68 mp, balcon, centrala proprie. **60.000 €;** ☎0740.104.532 anamaria.danila@ymail.com

749. **Zetari,** sector 5 et. parter/4, 38 mp, confort 1, in bloc nou, la cheie, balcon, oferta, cash, **24.000 €;** ☎0764.522.941/ 0763.378.077

Apartamente 2 camere

1. **1** Decembrie, dec., et. parter/11, 107 mp, 2019, dezvoltator, apartament 2 camere cu curte de 60 mp. Avans minim solicitat 5%. Pret 65000 euro; **65.000 €;** ☎0724.808.488 george.t@star-construct.ro

2. **1** Decembrie dec., et. 4/11, 45 mp, 2019, apartament 2 camere The. Pallady, metrou 1 Decembrie. Se accepta plata prin credit prima casa; **53.000 €;** ☎0724.808.488 george.t@star-construct.ro

3. **1** Decembrie 1918, apartament spatios zona buna. dec., et. 1/4, 52 mp, 2018, aflat la cateva minute de metrou 1 Decembrie 1918. sau 7-8 minute de Auchan, imobil nou 2018, in constructie, dec., finisaje de calitate, predare la cheie; **51.650 €;** ☎0741.430.423/ 0774.454.454 directconstructor@gmail.com

4. **1** Decembrie, apartament 2 cam, 53 mp, dec. dec., et. parter/2, 53 mp, 2018, rezidential, comision 0, finalizat. Compartimentare excelenta, constructie realizata impecabil. Finisaje moderne, centrala termica proprie, usa metalica. Vecinatati: metrou, Ratb, Piata Salajan. **57.900 €;** ☎0736.380.183/ 0725.597.221

5. **1** Decembrie, Ozana dec., et. 3/11, 39 mp, 2018, Star Rezidential, Titan 1 este cel mai apreciat ansamblu rezidential din zona de Est in Cartierul Titan, la doi pasi de metrou si doar 7 minute de noul magazin Ikea si Centrul Comercial Auchan. **46.000 €;** ☎0736.380.187/ 0725.597.221 constantin.s@star-construct.ro

6. **1** Decembrie, Ozana, dec., et. 3/11, 45 mp, 2018, imobilul are un regim de inaltime D+P+11E, un numar de 81 spatii locative cu 2 si 3 camere, locuri de parcare atat la subteran cat si la exterior si un loc de joaca pt copii. Reprezentant dezvoltator. **53.000 €;** ☎0736.380.187/ 0725.597.221 constantin.s@star-construct.ro

7. **1** Decembrie, Titan, dec., et. 2/2, 52 mp, 2018, ansamblu rezidential amplasat in estul Bucureştiului sectorul 3, in apropiereaÂ statieiÂ de metrou 1 Decembrie 1918. Amplasarea ideala a ansamblului permite accesul facil catre Ratb si metrou; **51.360 €;** ☎0723.243.544/ 0799.929.024 natalin.p@star-construct.ro

8. **1 Decembrie** dec., et. 3/11, 39 mp, 2019, Dezvoltator, se accepta credit Prima Casa, 5% avans. Apartament cu 2 camere, dec., zona 1 Decembrie la 13 minute distanta de metrou, **46.000 €;** ☎0724.808.488 george.t@star-construct.ro

9. **1 Decembrie** dec., et. demisol/2, 37 mp, 2018, Studio, Theodor Pallady 15 minute pana la metrou, Finalizare 2018. Pret 32 500 euro pentru plata rapida; **32.500 €;** ☎0724.808.488/ 0725.597.221 george.t@star-construct.ro

10. **1 Decembrie** 1918 Apartament cu 2 cam., 51 mp, dec., et. 2/5, 2018, oferim catre vanzare apartamente cu 2, 3 cam sau garsoniere, dec.e. Constructie din beton, caramida, izolat cu polistiren de 10 cm, finisaje la alegere, lift, interfon, centrala de ap. Acceptam credit **46.100 €;** ☎0731.510.854 ionut.epure@zon-adesud.ro

11. **1 Decembrie** 1918, dec., et. 8/10, 56 mp, 1976, 5 -7 minute metrou, 5 minute piata Salajan, dec., 1976, bloc reabilitat, fara imbunatatiri **57.000 €;** ☎0732.135.467 ramax2016@yahoo.com

12. **1 Decembrie** 1918, Trapezului, dec., et. 2/2, 58 mp, 2018, vanzare apartament cu 2 camere, la etajul 2 din 2 etaje cu pod, bloc nou, predare la cheie, gresie, faianta, parchet, termopan, usa metalica, centrala termica.Se accepta prima casa, comision 0, **60.900 €;** ☎0726.904.451 georgiana.l@star-construct.ro

13. **1 Decembrie** 1918, Trapezului, Ozana, dec., et. 1/3, 54 mp, 2018, Propunem spre vanzare un apartament cu 2 camere, situat intr un imobil nou construit, in zona Trapezului, la etajul 1 din D+ 2 etaje, cu o suprafata de 56 mp. Predare la cheie. Comision 0; **59.200 €;** ☎0726.904.451 georgiana.l@star-construct.ro

14. **1 Decembrie** apartament 2 camere semidec., et. 3/11, 39 mp, 2018, apartament doua camere situat in sector 3, zona 1 Decembrie, acces facil la metrou, etaj 3/11, suprafata 39 mp, se preda finisat la cheie, centrala proprie . Comision 0; **46.500 €;** ☎0736.380.187/ 0725.597.221 constantin.s@star-construct.ro

15. **1 Decembrie** Titan Auchan semidec., et. 9/10, 1980, 6 minute Iris Mall, Biserica de lemn, apartament semidec. situat la etajul 9/10, Confort 1, 52 mp, fara imbunatatiri, bloc reabilitat construit in 1980, merita vazut, acte se accepta credit; **48.000 €;** ☎0724.518.227

16. **1 Decembrie,** dec., et. 2/2, 2018, bloc nou, apartament dec.. Avans minim solicitat 5%. Pret 59900 euro. **59.900 €;** ☎0724.808.488/ 0725.597.221 george.t@star-construct.ro

17. **1 Decembrie,** dec., et. 1/2, 58 mp, 2018, dezvoltator, apartament 2 camere, decoamndat, bloc nou, etaj intermediar. **60.900 €;** ☎0724.808.488 george.t@star-construct.ro

18. **1 Decembrie,** dec., et. 2/2, 52 mp, 2018, dezvoltator. Decomandat, bloc nou, centrala termica proprie, finisaje premium la alegere, baia utilata. Comision 0. **51.360 €;** ☎0724.808.488/ 0725.597.221 george.t@star-construct.ro

19. **1 Decembrie,** dec., et. parter/2, 2018, dezvoltator. Metrou 1 Decembrie, mutare rapida, avans minim 5%. Incalzire prin pardoseala. Pretul nu contine TVA. **73.100 €;** ☎0724.808.488/ 0725.597.221 george.t@star-construct.ro

20. **1 Decembrie,** dec., et. 10/11, 45 mp, 2019, studio, prima casa avans 5%. Se accepta plata prin credit prima casa. **52.000 €;** ☎0724.808.488 george.t@star-construct.ro

21. **1 Decembrie,** Aleea Buhusi la cateva minute de Auchan, etajul 9/10, semidec., 55mp, bloc 1979 reabilitat, cu termopan si usa metalica, necesita renovare, zona linistita, se accepta credit, merita vazut. **48.000 €;** ☎0728.879.796

22. **1 Decembrie,** Ozana, Th Pallady, direct dezvoltator dec., et. 3/4, 53 mp, 2018, str. Postasului 35, imobil 2018, P+4 cu lift, ap. 2 cam. 53 mp, dec., centrala termica proprie, tripan, usa metalica, balcon 5 mp, geam baie, liber, acte la zi, se accepta credit, fara intermediari **48.300 €;** ☎0757.575.722 apx.pallady@gmail.com

23. **1 Decembrie,** Pallady, bloc 2018, etajul 2/4, confort 1 dec., 55 mp, amenajat lux, contorizat individual, centrala proprie, gata sa te muti, zona linistita, acte la zi, se accepta credit, merita vazut. **57.000 €;** ☎0728.879.796

24. **1 Decembrie,** Titan, acces metrou, prima casa, dec., et. 2/11, 45 mp, 2019, ansamblul dispune de o localizare excelenta fiind situat in estul Bucurestiului in cartierul Titan, la doar 400 de metri de Metrou 1 Decembrie 1918 si la doar 10 minute de noul magazin Ikea. **53.000 €;** ☎0726.268.462/ 0725.597.221 aura.c@star-construct.ro

25. **1 Mai,** Ciuperca, et. 7/7, 49 mp, 1962, Tentant va ofera un apartament la etajul 7/7, semidec., cu vedere pe spate, intr-un bloc retras si reabilitat termic (s-a refacut si terasa blocului) Necesita renovare si este liber. Neg., **47.750 €;** ☎0728.330.207 laurentiu.brezeanu@yahoo.com

26. **1 Mai,** Domenii, semidec., et. 5/6, 40 mp, 1965, Averescu, apartament de 2camere intr-o zona selecta, parc Herastrau 5 minute, piata, scoli, bloc reabilitat termic, vedere pe spate la vile, liniste, ideal locuit, investitie **64.500 €;** ☎0731.144.156

27. **1 Mai,** Dornei, semidec., et. 5/5, 130 mp, 2012, 1 Mai, Dornei, vand apartament 2 camere, mobilat si utilat modern, terasa de 73 m utili cu posibilitate de mansardare (terasa alaturata a fost mansardata). Apartamentul este la etajul 5, terasa. **82.500 €;** ☎0725.073.075 valentinacalitoiu.imob@gmail.com

28. **1 Mai,** Grivita, semidec., et. parter/2, 55 mp, 2014, parter inalt, semidecomandar, baie, grup sanitar, curte proprie 19 mp, liber, aproape de metrou 1 Mai, zona linistita de case **65.000 €;** ☎0731.144.156

29. **1 Mai,** Ion Mihalache Ciuperca dec., et. 1/5, 1950, apartament 2 camere, renovat recent,centrala termica, liber, cadastru, intabulare, **66.000 €;** ☎0724.226.342/ 021.312.59.99 cristian@k-imobiliare.ro

30. **1 Mai,** Turda dec., et. parter/10, 51 mp, 1982, TENTANT: apartament la parterul unui bloc de 10 etaje, cu vederea pe spate si care a fost multa vreme inchiriat unui cabinet stomatologic. Are usa metalica, usi noi, parchet, gresie, termopan. Liber! **69.800 €;** ☎0728.330.207 laurentiu.brezeanu@yahoo.com

31. **1 Mai,** Turda, parter, locuinta sau birou dec., et. parter/10, 51 mp, 1982, Bloc stradal, pozitie excelenta, zona buna, apartament spatios, ideal pentru investitie, activitate de birou, spatiu comercial sau destinatie locuinta, **69.800 €;** ☎0758.098.917/ 0758.098.905 georgian.draghia@galaxyimob.ro

32. **13 Septembrie** dec., et. 1/6, 44 mp, 2018, Novum Invest discount 10.000 euro ansamblu rezidential nou, Marriott, 5 minute de Unirii, apartamente 2 si 3 camere utilate si finisate cu cele mai mari branduri din gama finisajelor de lux. **61.900 €;** ☎0722.181.025 novum.invest13@gmail.com

33. **13 Septembrie** Baltagului, dec., et. 6/6, 80 mp, 2007, apartament penthouse bloc 2007, et 6, dec., mobilat si utilat premium, amenajat, camere inalte, 2 grupuri sanitare, ac, tripan, balcon terasa, centrala proprie. Drumul Sarii, **108.000 €;** ☎0728.820.095/ 0725.074.444 sweet-home_imob@yahoo.com

34. **13 Septembrie** Sebastian Petre Ispirescu Rahovei dec., et. 2/10, 52 mp, 1984, dec. mobilat clasic strada linistita zona Ispirescu Britannia imobil 1984 balcon inchis fara imbunatatiri. Acces Unirii, Liberty mall, 13 Septembrie, Panduri, Izvor, Romana, Tudor Vladimirescu. **51.000 €;** ☎0766.370.743 office@rezoimobiliare.ro

35. **13 Septembrie,** dec., et. 1/8, 58 mp, 1983, Monitorul Oficial stradal, dec., apartament situat la etajul 1 al unui bloc cu 8 etaje. Apartamentul are termopan, gresie, faianta, parchet. Vederea este pe spatele blocului. **82.000 €;** ☎0725.500.704/ 0725.500.700 dan.buga@gs2000.ro

36. **13 Septembrie,** Marriott dec., et. 7/9, 59 mp, 2019, 13 Septembrie, Marriott, 2 camere, 59 mp, dec., bloc nou, predare aprilie 2019, pret 72800 Euro+TVA. **72.800 €;** ☎0725.957.935

37. **13 Septembrie,** Marriott dec., et. 7/9, 59 mp, 2019, 13 Septembrie, Marriott, 2 camere, dec., 59 mp, bloc nou, 2019, pret 72800 Euro +TVA. **72.800 €;** ☎0724.295.769

38. **13 Septembrie,** Marriott dec., et. 1/9, 65 mp, 2019, 13 Septembrie, Marriott, 2 camere, dec., 65 mp, bloc nou, 2019, pret 80.700 Euro+TVA. **80.700 €;** ☎0725.957.935

39. **13 Septembrie,** Marriott, semidec., et. 3/6, 56 mp, 2009, ap. 2 cam., suprafata utila 50 mp+ balcon 6 mp, gresie, faianta, parchet, A/C, orientare est, bloc nou dat in folosinta in 2009, **82.000 €;** ☎0744.640.069 imobiliare_solutions@yahoo.com

40. **13 Septembrie,** Marriott, Str. Sabinelor, semidec., et. 3/6, 55 mp, ap. 2 cam., suprafata utila 50 mp+balcon 6 mp, contorizat separat, bloc nou dat in folosinta in 2009, **82.000 €;** ☎0744.640.069 imobiliare_solutions@yahoo.com

41. **13 Septembrie,** Panduri semidec., et. 7/8, 55 mp, 1992, Zona foarte buna, apartament semidec. situat intr-un bloc construit in anul 1992 la un etaj 7/8. Fara imbunatatiri. **74.000 €;** ☎0731.300.030 robert.tentantimob@yahoo.com

42. **13 Septembrie,** Prosper, dec., et. 5/8, 61 mp, 1988, 13 Septembrie, Prosper apartament 2 camere, dec., comision 0. **76.000 €;** ☎0742.400.300

43. **13 Septembrie,** stradal, Prosper semidec., et. 6/9, 53 mp, 1994, Apartament 2 camere zona 13 Septembrie, stradal Prosper, bloc 1994, amenajat, complet mobilat si utilat, etaj 6/10, semidec., vedere spate, liber, acte la zi, **69.800 €;** ☎0728.820.095 sweet-home_imob@yahoo.com

44. **13 Septembrie,langa** ISU Bucuresti si BCR, semidec., et. 4/8, 55 mp, 1989, 2 camere, confort 1, semidec., etaj4/8, liber, bloc 1989, stradal pe 13 Septembrie, langa ISU Bucuresti, intrare stradala, vedere spate, 55 mp, balcon, usa metalica, termopane, intabulare, se accepta credit, **85.000 €;** ☎0722.568.283

45. **13 Septembrie,Sebastian,Petre** Ispirescu,Dumbrava dec., et. 7/8, 58 mp, 1987, dec. mobilat utilat renovat 2016 curat intretinut spatii depozitare vedere spate vecini ok. Acces rapid Unirii Politehnica AFI Panduri Eroilor Izvor Romana Tudor Vladimirescu Trafic Greu Liberty. **53.100 €;** ☎0766.370.743 office@rezoimobiliare.ro

46. **2 CAMERE** AVIATIEI / METROU AUREL VLAICU / RENOVAT COMPLET 2018 **114.990 €;** ☎0720.714.919 razvan.dumitrescu@catoma.ro

47. **2 CAMERE** BARBU VACARESCU **71.990 €;** ☎0720.714.919 razvan.dumitrescu@catoma.ro

48. **200 m** Metrou Pacii, Iuliu Maniu, dec., et. 2/11, 46 mp, 2019, bloc nou situat la 200 de metri de statia de metrou Pacii ofera spre vanzare apartament cu 2 camere, **58.500 €;** ☎0757.578.682 razvan@rotarpark.ro

49. **Afi** Cotroceni, apartament 2 camere dec., et. 8/10, 58 mp, 1973, Afi Cotroceni, apartament 2 camere, confort 1, dec./circular, bloc special, 2 lifturi, etaj 8/10, liber, termopan, parchet lemn masiv, aer conditionat, loc parcare Adp, boxa, usa metalica, liber. **54.000 €;** ☎0766.668.893

50. **AFI** Cotroceni, Nearcenter Residence Plaza 2, apartament 2 camere dec., et. parter/5, 64 mp, **85.000 €;** ☎0722.382.832 contact@erikachica.ro

51. **AFI** Cotroceni, Razoare semidec., et. 1/3, 51 mp, 1962, AFI Cotroceni, 2 camere situate la 1 minut metrou 3 minute de AFI Cotroceni, et. 1/3, centrala proprie, zona cu multa verdeata, linistita, ideal investitie. **58.000 €;** ☎0723.606.040 goldwinpromotion@gmail.com

52. **Alba** Iulia, Unirii, dec., et. 1/3, 42 mp, 2018, imobil nou, direct dezvoltator, Ds+P+2E+Mp, constructie 2018, dec., predare la cheie, finisaje la alegere, centrala proprie, incalzire in pardoseala, spatiu verde, metrou, lift, panouri fotovoltaice, AC. **79.900 €;** ☎0758.234.495/ 0758.234.497 office.vulturilor.residence@gmail.com

53. **Alba** Iulia, Unirii, dec., et. 1/3, 54 mp, 2018, imobil nou, direct dezvoltator, Ds+P+2E+Mp, constructie 2018, dec., predare la cheie, finisaje la alegere, centrala proprie, incalzire in pardoseala, spatiu verde, metrou, lift, panouri fotovoltaice, AC. **95.900 €;** ☎0758.234.495/ 0758.234.497 office.vulturilor.residence@gmail.com

54. **Alba** Iulia, Unirii, dec., et. parter/3, 66 mp, 2018, imobil nou, direct dezvoltator, Ds+P+2E+Mp, constructie 2018, dec., predare la cheie, finisaje la alegere, centrala proprie, incalzire in pardoseala, spatiu verde, metrou, lift, panouri fotovoltaice, AC. **132.900 €;** ☎0758.234.495/ 0758.234.497 office.vulturilor.residence@gmail.com

55. **Alexandriei,** Cristalului, dec., et. 3/4, 60 mp, 2018, ap. 2 camere, bloc nou 2018, proiect inedit, terasa. Priveliste superba. Structura este realizata din beton B400, otel beton si caramida Porotherm, nu exista compartimentari din rigips. Comision 0 **44.500 €;** ☎0723.243.544/ 0799.929.024 natalin.p@star-construct.ro

56. **Alexandriei,** Cristalului, dec., et. 2/4, 60 mp, 2018, apartament finalizat cu posibilitate de mutare imediata, situat la etajul 2/4 cu o suprafata totala utila de 60 mp. Include loc de parcare in pret. Reprezentant dezvoltator. **46.200 €;** ☎0736.380.187/ 0725.597.221 constantin.s@star-construct.ro

57. **Alexandriei,** Ghencea, semidec., et. 2/6, 40 mp, 2018, direct dezvoltator, ansamblu finalizat, 40 mp util, semidec., finisat, dotat complet, Ratb chiar in fata ansamblului, gradinita de stat, Penny, Mega Image, stomatologie, coafor. **39.583 €;** ☎0736.389.299 spacecityresidence@gmail.com

58. **Alexandriei,** Penny, dec., et. 3/6, 70 mp, 2018, apartament doua camere dec., suprafata utila totala 70 mp, bucatarie 16 mp, doua balcoane, finalizat, mutare imediata, finisat, centrala termica, Ratb in fata blocului, loc parcare inclus. **54.900 €;** ☎0764.665.766/ 0764.665.766 contact@spacecity.ro

59. **Alexandriei,** Penny, dec., et. 3/6, 71 mp, 2018, apartament finalizat cu doua camere dec.e, suprafata utila totala 71 mp, in bloc nou, la etajul 3/6, se preda finisat la cheie, centrala proprie, loc parcare inclus, mutare imediata **52.000 €;** ☎0764.665.766/ 0764.665.766 contact@spacecity.ro

60. **Alexandriei,** str. Diamantului 117, dec., et. parter/6, 84 mp, 2018, locuinta cu doua camere si gradina in suprafata utila totala de 84 mp, dec.a, finalizata, mutare rapida, loc parcare inclus, finisata la cheie, statie Ratb, centre comerciale, se accepta 5% avans. **54.900 €;** ☎0764.665.766/ 0764.665.766 contact@spacecity.ro

61. **Alexandru** Obregia, dec., et. 1/9, 58 mp, 2018, dezvoltator. Apartament 2 camere Piata Sudului, Alexandru Obregia. **70.500 €;** ☎0724.808.488/ 0725.597.221 george.t@star-construct.ro

62. **AmbasadOr** Home Complex 2 camere, dec., et. 2/4, 60 mp, 2018, zona de Nord, dezvoltator vinde 2 cam, dec., centrala proprie, finisaje lux, incalzire pardoseala, videointerfon, lift, spatii verzi, parcari, paza, locatie lux la preturi accesibile. Va asteptam la vizionari. **63.500 €;** ☎0799.102.501 oxana@ambasador-home.ro

63. **AmbasadOr** Home Complex Rezidential, dec., et. 1/4, 60 mp, 2017, zona de Nord, ap 2 cam, dec., spatios, buc inchisa, 1 balcon, centrala proprie, finisaje lux, incalzire pardoseala, videointerfon, lift, spatii verzi, parcari, paza, locatie lux. www.ambasador-home.ro **63.500 €;** ☎0799.102.501 oxana@ambasador-home.ro

64. **AmbasadOr** Home Complex Rezidential, dec., et. 1/4, 71 mp, 2018, zona de Nord, ap 2 cam, dec., spatios, buc inchisa, 1 terasa, centrala proprie, finisaje lux, incalzire pardoseala, videointerfon, lift, spatii verzi, parcari, paza, locatie lux. www.ambasador-home.ro **75.500 €;** ☎0799.102.501 oxana@ambasador-home.ro

65. **AmbasadOr** Home, dec., complex rezidential dec., et. 2/4, 68 mp, 2018, Apartament 2 camere, dec., bucatarie inchisa, suprafata utila 57 mp, finisat complet, gresie, faianta, parchet, termopan, incalzire in pardoseala, centrala proprie. Se accepta credit. **61.600 €;** ☎0738.759.300 cristi@ambasador-home.ro

66. **Amzei** Romana, semidec., et. 5/8, 1965, Piata Amzei, vanzare 2 camere, confort 1/ semidec., etaj 5/8, st= 50 mp, bloc reabilitat termic, liber, termopan, necesita renovare, intabulat, piata, metrou, ultracentral **77.000 €;** ☎0731.144.152

67. **Antiaeriana,** Sos. Alexandriei dec., et. 2/4, 51 mp, 1972, Apartament 2 camere, dec. situat la intersectia Str. Antiaeriana cu Sos. Alexandriei intr-o oaza de verdeata. Acesta se afla la etajul 2/4 al unui imobil construit in 1971, fara risc seismic. **49.000 €;** ☎0722.816.821 marcel@k-imobiliare.ro

68. **Aparatorii** Patriei dec., et. 3/10, 44 mp, 2018, dezvoltator vand apartament 2 camere ansamblu rezidential, **46.000 €;** ☎0721.805.158/ 0722.297.332 gabriela@metropolitanresidence.ro

69. **Aparatorii** Patriei dec., et. 4/10, 55 mp, 2018, direct dezvoltator! apartament 2 camere, 3 minute metrou, 57000 euro, TVA inclus, finisaje incluse, comision 0, se accepta credite primacasa/ipotecar !!! **57.000 €;** ☎0725.985.760/ 0726.943.143 cristina.matei@metropolitanresidence.ro

70. **Aparatorii** Patriei apartament 2 camere metrou dec., et. 4/6, 39 mp, 2018, apartament 2 camere foarte modern compartimentat, dispune de toate utilitatiile, contorizare individuala, in imediata apropiere de statia de metrou Aparatorii Patriei, pretul afisat este pentru cash; **34.965 €;** ☎0730.250.305

71. **Aparatorii** Patriei langa metrou, apart 2 camere dec., et. 3/8, 61 mp, 2018, locuinta cu 2 camere situata in zona Aparatorii Patriei langa metrou, situata la etajul 3/8, dec.a, suprafata totala utila 61 mp, se preda finisata la cheie, toate utilitatile. **73.000 €;** ☎0736.380.187/ 0725.597.221 constantin.s@star-construct.ro

72. **Aparatorii** Patriei metrou semidec., et. 7/10, 33 mp, 1971, proprietar, vand apartament cu 2 camere semidec., renovat recent si semimobilat cu mobila noua, la 10 minute de mers pe jos pana la metrou Aparatorii Patriei; **43.000 €;** ☎0728.063.559

73. **Aparatorii** Patriei metrou et. 3/6, 36 mp, 2019, va propunem un apartament cu 2 camere, spatios, disponibil intr-un imobil nou, aflat in apropiere (10 MIN) de metrou Aparatorii Patriei, 0% comision direct dezvoltator; **35.600 €;** ☎0737.500.381 andrei.niculescu@zon-adesud.ro

74. **Aparatorii** Patriei metrou apartament doua camere dec., 65 mp, 2018, Apartament doua camere Aparatorii Patriei Metrou; **68.000 €;** ☎0734.826.639 tiberius@sudrezidential.ro

75. **Aparatorii** Patriei, dec., et. 10/10, 52 mp, 1970, 2 camere confort 1, dec., etaj 10/10, terasa refacuta. Apartamentul este spatios cu gresie, faianta, parchet, termopan loc de parcare 4 minute pana la metrou boxa la subsol **46.000 €;** ☎0773.910.634

76. **Aparatorii** Patriei, dec., et. 4/4, 54 mp, apartament dec. cu imbunatatiri, bloc din 1982, mobilat si utilat, langa statia de metrou Aparatorii Patriei. **61.000 €;** ☎0726.764.420/ 0784.276.537 office@creativebrokers.ro

77. **Aparatorii** Patriei, acces rapid metrou, Berceni, dec., et. 1/6, 39 mp, 2018, apartament 2 camere, bloc nou, se preda complet finisat, centrala termica, baie echipata, lift, acces rapid metrou Aparatorii Patriei. Comision 0. Direct dezvoltator **34.965 €;** ☎0725.957.933

78. **Aparatorii** Patriei, acces rapid metrou, Berceni, dec., et. 1/6, 49 mp, 2018, apartament 2 camere, dec., bloc nou, acces rapid metrou Aparatorii Patriei, se preda complet finisat, centrala termica, baie echipata.comision 0, direct dezvoltator! **42.831 €;** ☎0725.957.933

79. **Aparatorii** Patriei, comision 0, metrou D Leonida et. 3/11, 51 mp, 2019, direct dezvoltator, imobil nou, cadre beton armat, caramida porotherm, fatada ventilata, centrala termica, finisaje de calitate la alegere, apartament 2 camere tip studio, 51 mp, terasa, locuri parcare subteran. **51.500 €;** ☎0725.985.764 cosmin@metropolitanresidence.ro

80. **Aparatorii** Patriei, Democratiei, dec., et. 6/8, 55 mp, 1986, ID: 5122, Aparatorii Patriei, Democratiei, 2 camere, confort 1, dec., etaj 6/8, suprafata 55 mp, an constructie 1986. Renovat complet. loc de parcare platit. La 5 min de mers pe jos pana la metrou. **65.000 €;** ☎0738.685.854/ 0729.842.974

81. **Aparatorii** Patriei, Ion Iriceanu, semidec., et. 1/10, 51 mp, 1983, ID:5121, Aparatorii Patriei, Ion Iriceanu, 2 camere, conf 1, semidec, etaj 1/8, sup 51 mp, an constructie 1983. Renovat complet, are centrala proprie. Loc de parcare paltit, vedere spate. Este la 5 min de metrou. **64.000 €;** ☎0738.685.854/ 0729.842.974

82. **Aparatorii Patriei, metrou, piata, spital, dec., et. 1/8, 52 mp, 1983, renovat complet, teava centrala, balcon, bucatarie mare, semimobilat, 60.000 €; ☎0748.133.331**

83. **Aparatorii** Patriei, Monaco Towers, semidec., et. 1/5, 46 mp, 2018, 2 camere, confort 1, bloc nou din caramida, finisaje de lux, contorizare separata, centrala proprie, 50 m fata de Ratb, 10 minute distanta de metrou. Discount 5% pentru plata cash. Accept Prima Casa. **44.750 €;** ☎0734.092.488/ 0734.950.229 dragos.cainaru@gmail.com

84. **Aparatorii** Patriei, Piata Sudului, dec., et. 2/8, 61 mp, 2019, Amplasarea ideala a ansamblului permite accesul facil proprietarilor catre mijloacele de transport in comun ratb si statia de metrou Aparatorii Patriei, 4Â minute. Imobilul esteÂ P+8E. **73.000 €;** ☎0723.243.544 natalin.p@star-construct.ro

85. **Aparatorii** Patriei, pret promotional, dec., et. 1/6, 45 mp, 2019, comision 0, direct dezvoltator, apartament cu 2 camere situat in zona Aparatorii Patriei, proiect rezidential nou, acces facil Ratb si metrou, pretul este valabil pentru urmatoarele 2 luni. Comision 0.Direct dezvoltator. **45.126 €;** ☎0726.268.462/ 0725.597.221 aura.c@star-construct.ro

86. **Apartament** 2 camere - mobilat si utilat complet **99.900 €;** ☎0752.703.232 sorin@sorinraducu.ro

87. **Apartament** 2 camere Pantelimon, Ivonco Residential 2018, apartament 2 camere open space et. 5, util 57 mp; 1 bucata - 52000 euro + tva 5 % (loc parcare+boxa inclus) **54.600 €;** ☎0744.651.044/ 0744.798.859 dan.popescu@mike.com.ro

88. **Arcul** de Triumf, Herastrau, apartament luminos dec., et. 2/7, 54 mp, 1963, **106.000 €;** ☎0799.029.263 raluca.timofti@catoma.ro

89. **Asmita** Gardens, Vacaresti, Spaiul Unirii, dec., et. 7/17, 78 mp, 2009, ID: 5100, Asmita Gardens, Vacaresti, Spaiul Unirii, 2 camere, confort 1, dec., etaj 7/25, suprafata 78 mp, an constructie 2009. Toate imbunatatirile, lux. Se accepta si credit. **115.000 €;** ☎0738.685.854/ 0729.842.974

90. **Atlas** Park, Jandarmeriei - Baneasa dec., et. parter/5, 68 mp, 2018, apartament 2 camere cu suprafata utila totala de 68.5 mp situat la parter. **110.000 €;** ☎0728.681.819 andreicatalinpalade@yahoo.com

91. **Atlas** Park, Jandarmeriei, Baneasa, dec., et. 1/5, 68 mp, 2018, Atlas Park, Jandarmeriei, Baneasa, apartament 2 camere cu suprafata utila totala de 68.95 mp situat la etajul 1/5. **101.300 €;** ☎0728.681.819 andreicatalinpalade@yahoo.com

92. **Atlas** Park, Jandarmeriei, Baneasa, dec., et. 1/5, 83 mp, 2018, Atlas Park, Jandarmeriei, Baneasa, apartament 2 camere cu suprafata utila totala de 83.36 mp situat la etajul 1/5. **138.500 €;** ☎0728.681.819 andreicatalinpalade@yahoo.com

93. **Auchan** Militari, ap 2 cam., fatada ventilata dec., et. 3/10, 62 mp, 2019, Militari, Auchan, loc parcare CVC, bucatarie inchisa, baie cu geam exterior, caramida Porotherm 30 cm, fara grinzi, fatada ventilata Bond, izolat cu vata minerala bazaltica, finisaje la alegere **61.910 €;** ☎0733.822.822 contact@transparentresidence.com

94. **Auchan** Militari, ap. 2 cam., fatada ventilata dec., et. 4/10, 60 mp, 2019, Militari, Auchan, loc parcare CVC, bucatarie inchisa, baie cu geam exterior, caramida Porotherm 30 cm, fara grinzi, fatada ventilata Bond, izolat cu vata minerala bazaltica, finisaje la alegere **59.920 €;** ☎0733.822.822 contact@transparentresidence.com

95. **Auchan** Militari, ap. 2 cam., fatada ventilata, dec., et. 6/10, 60 mp, 2018, Militari, Auchan, loc parcare CVC, bucatarie inchisa, baie cu geam exterior, caramida Porotherm 30 cm, fara grinzi, fatada ventilata Bond, izolat cu vata minerala bazaltica, finisaje la alegere **59.820 €;** ☎0733.822.822 contact@transparentresidence.com

96. **Auchan** Militari, fatada ventilata, ap 2 cam dec., et. parter/10, 54 mp, 2018, Militari, Auchan, loc parcare CVC, bucatarie inchisa, baie cu geam exterior, caramida Porotherm 30 cm, fara grinzi, fatada ventilata Bond, izolat cu vata minerala bazaltica, finisaje la alegere. **53.970 €;** ☎0733.822.822 contact@transparentresidence.com

97. **Auchan** Militari, fatada ventilata, ap 2 cam., dec., et. 1/10, 60 mp, 2018, Militari, Auchan, loc parcare CVC, bucatarie inchisa, baie cu geam exterior, caramida Porotherm 30 cm, fara grinzi, fatada ventilata Bond, izolat cu vata minerala bazaltica, finisaje la alegere **59.820 €;** ☎0733.822.822 contact@transparentresidence.com

98. **Auchan** Titan, 55 mp, 2018, proprietar, 55 mp +balcon inclus, constr. P+2, 80% finisat, CT, termopan, um, toate utilitatile, la gata + 15 mp curte, neg., **63.000 €;** ☎0720.248.487

99. **Auchan** Titan, 55 mp, 2018, proprietar, 55 mp +balcon inclus, constr. P+2, 80% finisat, CT, termopan, um, toate utilitatile, la gata + 15 mp curte, neg., **63.000 €;** ☎0720.248.487

100. **Auchan** Titan, 65 mp, 2018, proprietar, 65 mp + pod 1,80/7 m, constr. P+2, 80% finisat, CT, termopan, um, toate utilitatile, la gata + 15 mp curte, neg., **68.000 €;** ☎0720.248.487

101. **Auchan** Titan, 1 Dec 1918, ap. 2 cam. mutare rapida semidec., et. 4/4, 53 mp, 2018, Prima casa Auchan Titan, metrou 1 Dec 1918, apt 2 cam, balcon, lift, et. 4/4, dec, 53 mp, mutare rapida, centrala termica, calorifere, racordat la utilitati. Pret 51 450 cu TVA. **51.450 €;** ☎0721.389.312

102. **Auchan** Vitan dec., et. 2/3, 52 mp, 2018, 2 camere, dec.e, Auchan Vitan comision 0%, **63.900 €;** ☎0724.744.755 mihaela.smartrezidential@gmail.com

103. **Auchan** Vitan, semidec., et. parter/4, Piata Bobocica, cf. 2, su 38,70 mp, toate actele, plata cash, exclus agentii, **37.500 €;** ☎0723.723.485

104. **Auchan

Imobiliare vânzări 2 CAMERE

156. **Barbu** Vacarescu, metrou Stefan cel Mare, bl. 1990 dec., et. 6/8, 60 mp, 1990, etaj 6/8, dec., bucatarie mare patrata, hol spatios, sufragerie de 20 mp, liber, curat, scara impecabila, pozitie excelenta, bloc monolit, 3 minute metrou, Parcul Circului, piata, scoala, gradinita **91.500 €;** ☎0766.187.781/ 0755.075.900 uniii@excesimobiliare.ro

157. **Barca,** Rahova, dec., et. 7/8, 56 mp, confort 1, gresie, faianta parchet, termopan, bloc reabilitat, centrala, **55.000 €;** ☎0787.638.327/ 0762.966.973

158. **Basarabia** et. 2/9, Campia Libertati stradal, cf 1, 2/9, balcon in termopan, 53 mp, liber, curat, locuibil, parchet, aproape parcul Ior, scoala gradinita, bl. civilizat, acte in regula, merita vazut, **56.000 €;** ☎0761.749.316/ 0722.824.757

159. **Basarabia** dec., et. 8/10, 59 mp, 1978, strada Soldat Niculae Sebe apartament 2 camere mobilat complet. Utilitati generale: Curent, Apa,Sistem incalzire: Calorifere. Climatizare: Aer conditionat; **67.000 €;** ☎0723.508.409 iulia.gusoiu@gmail.com

160. **Basarabia** et. 5/9, 53 mp, stradal, Liceul Anghel Saligny, Potcoava, metrou aproape, cf 1 5/9, balcon in termopan, 53mp, curat, locuibil, zona verde, civilizata, aproape parcul Ior, scoala, gradinita, cadastru, intabulare, neg, **59.000 €;** ☎0761.749.316/ 0722.824.757

161. **Basarabia** bd., bloc 1980, lux, dec., et. 4/8, 51 mp, 1980, etaj 4/8 cu 2 lifturi, scara impecabila. Este dec. si este renovat total. Doar te muti. Acte ok, liber. Sunati acum, merita vazut. Distanta pana la metrou 4 minute. Pozitie excelenta. **74.000 €;** ☎0770.805.447 agentie2@mauwis.ro

162. **Basarabia,** dec., et. 2/4, 52 mp, Bucovina, vav stadion, 10 minute metrou Muncii, 5 minute parc IOR, cinema Gloria, bloc 4 etaje reabilitat, termopane, parchet, geam baie, balcon, liber, toate actele. **57.500 €;** ☎0732.135.471

163. **Basarabia,** semidec., et. 6/10, 53 mp, 1976, urgent, 2 cam, semidec., toate imbunatatirile, renovat recent, loc de parcare. 59000 A . **59.000 €;** ☎0739.693.201 Florin_op@yahoo.com

164. **Basarabia,** apartament mobilat si utilat, renovat 2018 dec., et. 5/8, 42 mp, **67.000 €;** ☎0752.703.232 sorin@sorinraducu.ro

165. **Basarabia,** bd. Chisinau, mai exact pe str. Cernauti, confort 1 semidec., 54 mp, etajul 7/8, bloc 1982 reabilitat, cu imbunatatiri normale, mobilat utilat complet, acte la zi, se accepta credit, merita vazut. **60.000 €;** ☎0728.879.796/ 0728.879.796

166. **Basarabia,** bloc 1980, lux, dec. dec., et. 4/8, 57 mp, 1980, etaj 4/8, dec., renovat total, bucatarie mare patrata, hol spatios, finisaje superioare, gresie, faianta, parchet, termopan, scara curata, bloc cu 2 lifturi, semistradal, zona linistita, 7 minute metrou, parc **72.000 €;** ☎0766.187.781

167. **Basarabia,** Chisinau stradal, dec., et. 8/10, 54 mp, 1983, apartament 2 camere dec. situat la etajul 8/10, bloc reabilitat,intrare stradala, vedere spate, zona linistita, termopan, imbunatatiri partiale, accept credit. **64.500 €;** ☎0725.588.155/ 0731.169.114 sedmagimobiliare@gmail.com

168. **Basarabia,** Chisinau, apartament 2 cam dec. dec., et. 3/8, 56 mp, 1983, apartament 2 camere dec., Basarabia, Chisinau, etaj 3/8, bloc din 1983, stradal, vedere pe spate, renovat complet, bloc reabilitat termic, mobilat si utilat complet. Mai multe detalii la tel. **75.000 €;** ☎0760.101.325

169. **Basarabia,** Chisinau, dec., dec., et. 8/10, 57 mp, 1983, bl. 1983 reabilitat, et. 8/10, amenajat, 3xac, gresie, faianta, parchet, termopan, usa metal, spatii depozitare, se vinde mobilat/ utilat, apropiere metrou Costin Georgian, Parc IOR, Titan, Arena Nationala, **58.700 €;** ☎0766.187.781

170. **Basarabia,** Diham, ap de lux, dec., et. 4/8, 51 mp, 1982, ap 2 camere dec., amenajat cu materiale din cea mai buna calitate, gresie, faianta, parchet, termopan, inst elect si sanit noi, bucatarie mare patrata balcon inchis in termopan, acte la zi, liber. **74.000 €;** ☎0771.791.542

171. **Basarabia,** Diham, apartament cu 2 camere de vanzare OVA 119731 dec., et. 4/8, 51 mp, 1982, **73.990 €;** ☎0737.504.516/ 021.326.22.14 office@catalog-rezidential.ro

172. **Basarabia,** Hercesa, bloc 1982, dec., lux dec., et. 4/8, 52 mp, 1982, renovat in totalitate, bucatarie mare patrata, balcon inchis, finisaje lux, gresie, faianta, parchet, termopan, instalatia electrica/ sanitara schimbata, acte la zi, apropiere metrou Costin Georgian **72.000 €;** ☎0768.198.229

173. **Basarabia,** lux, etajul 4/8, confort 1 dec., 53 mp, bloc 82, renovat lux, acte la zi, zona linistita, aproape de metrou Costin Georgian, liber, merita vazut, **74.000 €;** ☎0728.879.796

174. **Basarabia,** lux, bloc 1982 dec., et. 4/8, 51 mp, 1982, Basarabia, Diham, Hercesa, Carei, lux 2 camere, bloc 1982. **73.999 €;** ☎0736.342.599

175. **Basarabia,** Muncii metrou, dec., et. 6/9, 61 mp, 1985, zona verde, stradal, vedere superba fata, 7 min de metrou/parc, superluminos, renovat, mobilat, bucatarie utilata, bloc reabilitat, lift nou, liber, parcare, toate facilitatile. Acte. Exclusivitate. Cheile in agentie. **67.500 €;** ☎0723.675.365/ 0748.792.201 contact@imobiliareaxa.ro

176. **Basarabia,** Piata Muncii, apartament cu 2 camere de vanzare OVA 123819 dec., et. 3/10, 50 mp, 1962, **57.000 €;** ☎0737.504.516/ 021.326.22.14 office@catalog-rezidential.ro

177. **Basarabia,** Spitalul judetean Ilfov, la 10 minute de Muncii, confort 1 dec., 56 mp, etajul 3/10, bloc 1982 reabilitat, cu gresie, faianta, parchet, termopan, usa metalica, mobilat utilat modern, acte la zi, merita vazut. **67.000 €;** ☎0728.879.796

178. **Basarabia,** stadion bloc 2007 confort 1 open space, 62 mp, etajul 5/7, bloc 2007, finisat la cheie, mobilat utilat complet, acte la zi, zona linistita, se accepta credit, usor discutabil, liber, merita vazut. **70.500 €;** ☎0728.879.796/ 0728.879.796

179. **Basarabia,** stradal, aproape de metrou Costin Georgian, etajul 6/10, semidec., 53mp, bloc 1977, renovat compet cu gresie, faianta, parchet, termopan, usa metalica, instalatii noi, curat, zona linistita, meita vazut! **59.000 €;** ☎0728.879.796

180. **Basarabia,** Titan, potential investitie, semidec., et. 5/10, 52 mp, 1968, parcul Al. Ioan Cuza la cateva minute distanta, confort 1 semidec., 52 mp, etajul 5/10, bloc reabilitat, structura beton, imbunatatiri modeste, liber. Se accepta credit. Merita vazut. **58.900 €;** ☎0720.972.731 consultant.next@gmail.com

181. **Basarabia,** vav stadion, dec., et. 2/4, 53 mp, 1970, 5 minute parc IOR, cinema Gloria, bloc 4 etaje reabilitat, termopane, parchet, geam baie, balcon, liber, toate actele. **57.500 €;** ☎0732.135.467 ramax2016@yahoo.com

182. **Basarabia,** vav stadion, 10 minute metrou Muncii, dec., et. 2/4, 53 mp, 5 minute parc IOR, cinema Gloria, bloc 4 etaje reabilitat, termopane, parchet, geam baie, balcon, liber, toate actele **57.500 €;** ☎0728.777.132 office@ramax.ro

183. **Basarabia,Diham,Arena** Nationala,parter cu balcon dec., et. parter/10, 57 mp, 1982, Bl. 1982 reabilitat, dec., gresie, faianta, parchet, termopan, usi metal/interior schimbate, balcon inchis termopan, boxa subsol, apropiere metrou Costin Georgian, Chisinau, Parc IOR, Titan. **63.900 €;** ☎0766.086.539

184. **Basarabiei** Diham, 5/10, semidec., 50 mp, semidec., et. 5/10, 50 mp, 1967, oferim spre vanzare ap 2 camere zona Diham Basarabiei constructie 1967, et. 5/10, semidec., acte ok, disc., **57.000 €;** ☎0723.460.200/ 021.210.76.00 sweethome_imob@yahoo.com

185. **Basarabiei,** Chisinau, dec., et. 8/8, reabilitat, parchet, termopan, aer conditionat, **54.900 €;** ☎0723.627.543

186. **Bazilescu,** Bucurestii Noi, oportunitate, apartament 2 camere dec., et. 2/3, 40 mp, 2018, **59.900 €;** ☎0749.144.715 marius.manea@catoma.ro

187. **Beller,** apartament 3 camere, dec., et. 2/4, 74 mp, 1982, straduta linistita, dec., suprafata 74 mp, etaj 2/4. **155.000 €;** ☎0726.274.984 abconsultimob@gmail.com

188. **Berceni** dec., et. parter/3, 46 mp, 2018, apartament cu 2 camere in apropierea scolii generale 308, str. Jepilor sector 4. Se vinde coplet finisat si racordat la utilitatile orasului, imobilul beneficiaza de centrala termica de apartament **50.200 €;** ☎0728.888.168 sorin@sudrezidential.ro

189. **Berceni** ,Sellgros stradal ap cu 2 cam plus curte ! dec., et. parter/3, 40 mp, 2018, Apartament cu terasa si curte individuala de 47 mp , intr-un bloc nou imprejmuita cu gard ,proprietate cadastru si intab , centrala proprie . imobil 2018 .Finisaje si dotari incluse. **47.900 €;** ☎0722.478.920/ 0726.863.405 cal_182002@yahoo.com

190. **Berceni** ,Turnu Magurele (Carefour Grand Arena) . dec., et. 1/3, 55 mp, 2018, apartament 2 camere 55 mp utili, dec., Brancoveanu, Luica. **48.900 €;** ☎0721.165.251/ 0722.338.342 anca@sudrezidential.ro

191. **Berceni** - Metalurgiei dec., et. 2/11, 51 mp, 2018, dezvoltator, vand apartament 2 camere Berceni in imediata apropere a statiei de metrou, scoli, gradinite, hipermaket, banici , restaurante, **51.500 €;** ☎0721.805.158/ 0722.297.332 gabriela@metropolitanresidence.ro

192. **Berceni** - Metalurgiei dec., et. 5/5, 57 mp, 2017, Vand apartament 2 camere, dec., suprafata utila 57mp, etajul 5, finisaje incluse: gresie, faianta, parchet, usi de interior, obiecte sanitare in baie, centrala termica de apartament! **48.900 €;** ☎0733.373.483 craciun_ioana90@yahoo.com

193. **Berceni** - Oltenitei - Lidl Popesti dec., et. 5/5, 2014, et. 5/5+pod, lift, mobilat, balcon inchis/mobilat, AC, hota, plita gaz, cuptor electric, centrala gaz, baie utilata, langa Lidl, 7 min tramvai, 20 min metrou, loc de parcare 2000 euro neinclus in pret, **62.000 €;** ☎0730.249.494 razvanzamfir1@yahoo.com

194. **Berceni** - Secuilor, apartament 2 camere PARTER Berceni - Secuilor, vanzare apartament 2 camere situat in bloc constructie 1964, la parter / 10 cu intrare stradala si vedere pe spate; **49.000 €;** ☎0735.523.505 munteniagrup2005@yahoo.com

195. **Berceni** -Dimitrie Leonida dec., et. 2/4, 66 mp, 2019, Apartament 2 camere cu suprafata utila de 59.52 mp . Zona linistita, spatii verzi.Situat la doar 8 minute fata de Statia de Metrou Dimitrie Leonida ,Etaj 2 din 4 ,Imobil nou cu lift ,contor separat . **55.500 €;** ☎0799.155.458/ 0730.988.560 catalin.coroiu@sudrezidential.ro

196. **Berceni** Ion Iriceanu Kaufland, semidec., et. 1/2, 73 mp, 1996, etaj 1, semidec., suprafata 73 mp, gresie faianta, parchet, termopan, centrala termica, se accepta credit, **49.000 €;** ☎0771.685.900

197. **Berceni** Metalurgiei, apartament 2 camere spatios dec., et. 3/8, 66 mp, 2018, direct dezvoltator vand apartament 2 camere, dec., situat intr-un imobil cu un regim de inaltime P+8E, amplasat in Berceni, ansamblul Metalurgiei Park; **57.000 €;** ☎0721.827.390/ 0727.239.293 cristi.farcas@sudrezidential.ro

198. **Berceni** metrou Dimitrie Leonida dec., et. 2/5, 53 mp, 2019, apartament 2 camere dec., etaj intermediar, dispune de toate imbunatatiriile, se preda finisat la cheie, contorizare individuala, langa statia de metrou Berceni 100 metri, accept si Prima Casa; **50.900 €;** ☎0730.250.305

199. **Berceni** metrou, apartament dec. dec., et. 5/5, 50 mp, 2019, Prima Casa. Apartament 2 camere dec.e, bucatarie inchisa, terasa mare pe toata lungimea, langa metrou, se vinde la cheie, finisat cu materiale la alegere si bransat la utilitati urbane. Pret pentru cash, **42.655 €;** ☎0762.900.901

200. **Berceni** metrou, apartament modern, balcon semidec., et. 3/5, 42 mp, 2019, apartament Studio la metrou, bloc nou, camere mari si luminoase, balcon, se vinde la cheie, complet finisat, bransat la utilitatile urbane. Accept si plata prin credit bancar cu avans min. de 10%, **43.500 €;** ☎0762.900.901

201. **Berceni** metrou, apartament modern, terasa mare semidec., et. 4/5, 44 mp, 2019, apartament 2 camere langa metrou Berceni, modern, foarte util, camere practice, terasa se vinde complet finisat cu materiale la alegere. Pret promotional pentru plata integrala la antecontract **39.425 €;** ☎0762.900.901

202. **Berceni** metrou, balcon, Prima Casa. dec., et. 4/5, 50 mp, 2019, apartament cu 2 camere luminoase, bucatarie inchisa, se vinde la cheie cu finisaje la alegere. Se accepta achizitie Prima Casa, cu rezervare fond la doar 47.900 E. **45.505 €;** ☎0762.900.901

203. **Berceni** metrou, confort 1, balcon, credit ipotecar dec., et. 2/5, 54 mp, 2019, Langa metrou, de vanzare apartament cu 2 camere mari, balcon, bloc nou. Se preda finisat cu materiale (gresie, faianta, parchet) la alegere si utilitati urbane. Accept credit ipotecar la 50.900 e, **48.355 €;** ☎0762.900.901

204. **Berceni** metrou, dec., balcon, gradina credit dec., et. parter/5, 55 mp, 2019, Apartament 2 camere langa metrou Berceni, dec., balcon, 57mp gradina proprie, bucatarie inchisa, foarte practic, se vinde la cheie, totul nou si in garantie. 0% comision. Accept credit ipotecar, **58.900 €;** ☎0762.900.901

205. **Berceni** metrou, dec., terasa dec., et. 4/5, 59 mp, 2019, apartament 2 camere dec., bucatarie inchisa, cu terasa pe toata lungimea, in bloc nou, cu lift, se vinde complet finisat, la cheie, totul nou si cu garantie. Pret valabil pentru plata cash, **46.455 €;** ☎0762.900.901

206. **Berceni** metrou, garsoniera dec.a, balcon dec., et. 3/5, 38 mp, 2018, Berceni, langa metrou, bloc nou, lift, parcare subterana, finisaje la alegere, totul nou, cu garantie, utilitati urbanie, preturi fara concurenta, comision 0%. Pret valabil pentru cash la antecontract, **36.005 €;** ☎0762.900.901

207. **Berceni** Selgros Berceni, dec., et. 1/3, 55 mp, 2018, apartament 2 camere, etaj 1, bloc nou, centrala de apartament, finisaje premium la alaegere, zona linistita, **48.900 €;** ☎0722.557.782 catalin.stoian@sudrezidential.ro

208. **Berceni** sos Oltenitei 2 camere conf 1, dec., et. 3/4, 70 mp, 2013, mobilat complet nou ,etaj 3 /4,gresie, faian?a, parchet, termopan ,centrala proprie, bloc caramida, izolat, loc parcare, zona linistita, verdeata, cu tot cu mobila, **65.000 €;** ☎0761.532.117

209. **Berceni,** dec., et. 2/7, 50 mp, 2018, acesta este disponibil in cel mai nou proiect imobiliar marca Apollo Residence, situat in apropierea statiei de metrou Dimitrie Leonida si este compus din 11 blocuri cu regim de inaltime de p+5e+em+m; **45.000 €;** ☎0730.343.698

210. **Berceni,** dec., et. 2/5, 42 mp, 2019, ap. doua camere in apropiere de statia de metrou Aparatorii Patriei intr-un imobil nou. Locuinta este la cheie: gresie, faianta, parchet, tamplarie pvc, centrala proprie si racordat individual; **42.500 €;** ☎0726.178.089/ 0722.338.342 catalin.isache@sudrezidential.ro

211. **Berceni,** dec., et. 4/5, 67 mp, 2018, apartament 2 camere Berceni, mutare decembrie, se accepta credit **50.800 €;** ☎0730.888.280

212. **Berceni,** dec., et. parter/6, 44 mp, apartament 2 camere complet dec. situat la o distanta de 300 m mers pe jos fata de metrou-Berceni. Se vinde complet finisat si racordat la toate utilitatile. Se vinde doar cash **37.900 €;** ☎0737.000.035/ 0766.299.220 laurentiu.radu@zonadesud.ro

213. **Berceni,** dec., et. parter/6, 40 mp, 2018, apartamentul beneficiaza de contorizare separata. Acces facil catre mijloace de transport, centre comerciale, scoli, gradinite. comision 0%, **31.700 €;** ☎0735.222.575 cosmin.topai@zonadesud.ro

214. **Berceni,** dec., et. parter/3, 43 mp, 2018, apartamentul se afla in apropiere de mijloace de transport in comun, piata, centre comerciale, scoli, gradinite. **38.000 €;** ☎0735.222.575 cosmin.topai@zonadesud.ro

215. **Berceni,** semidec., et. 3/4, 38 mp, cf. 2, gresie, faianta, parchet, termopan, um, fereastra la baie, liber, acte, **38.000 €;** ☎0765.011.786/ 0737.785.502

216. **Berceni,** dec., et. 2/10, 51 mp, 2018, dezvoltator, vand apartament 2 camere, Berceni. **51.500 €;** ☎0721.805.158/ 0722.297.332 gabriela@metropolitanresidence.ro

217. **Berceni,** dec., et. parter/3, 2018, Resita, zona linistita, in apropierea mijloacelor de transport, scoli, gradinite, parc, acceptam credit prima casa, ocazie, **57.990 €;** ☎0753.075.109

218. **Berceni,** dec., et. 1/3, 51 mp, 2018, se vinde un ap cu 2 camere dec. intr-un bloc nou 2018. Se preda complet finisat la cheie. Contorizare la utilitati individuala. Pozitionare langa Sel Gross Berceni. Pentru detalii; **43.150 €;** ☎0725.382.190 iosif@sudrezidential.ro

219. **Berceni,** semidec., et. parter/4, 36 mp, 1975, strand, aleea Uioara, vand ap. 2 camere semidec., suprafata 36 mp, etaj p/4, renovat recent, parchet, gresie, faianta, termopan, usa metalica, contorizat, zona verde, aproape de mijloace de transp. **39.999 €;** ☎0747.140.370

220. **Berceni,** 2 cam, 64 mp + loc de parcare, bloc nou dec., et. parter/3, 64 mp, 2018, promotie, comision 0. Mutare imediata, finalizat 2018. Ap dec., 64 mp utili ce beneficiaza de finisaje premium, centrala termica proprie, loc de parcare inclus. Constructie realizata excelent. **60.000 €;** ☎0736.380.183/ 0725.597.221

221. **Berceni,** 2 dec.e, finalizat, credit, dec., et. 2/5, 2018, comision 0. Apartament compus din 2 camere dec.e in suprafata de 43mp cu balcon. Apartamentul beneficiaza de centrala proprie si este bransat la toate utilitatile orasului. Finalizat. Mutare imediata, **45.000 €;** ☎0786.207.692 smartrezidential@yahoo.com

222. **Berceni,** 2 dec.e, finalizat, parcare gratis, dec., et. parter/4, 64 mp, 2018, apartament compus din 2 camere dec.e in suprafata utila toata de 64 mp cu bucatarie inchisa si balcon. Bransat la toate utilitatile orasului. Acte complete. Accept credit **60.000 €;** ☎0786.207.692 smartrezidential@yahoo.com

223. **Berceni,** 300 m de metrou, oferta plata cash dec., et. parter/6, 52 mp, 2019, ap 2 camere, metrou Berceni, reduceree substantiala la plata cash. Predare la cheie. Finisaje de lux. Direct de la dezvoltator. Comision 0. **42.650 €;** ☎0722.204.952

224. **Berceni,** 300 m metrou, dec., et. 1/3, 37 mp, 2018, apartament 2 camere, situat la 300 m distanta de metrou Dimitrie Leonida, bloc nou, se preda complet finisat, baie echipata, centrala proprie.Comision 0, direct dezvoltator, **36.500 €;** ☎0725.957.933

225. **Berceni,** 4 min. metrou, dec., dec., et. 6/8, 55 mp, 1986, frumos, renovat, compartimentare deosebita, imbunat: g, f, p, t, aproape de scoala, gradinita, piata, supermarket, hipermarket , acces metrou, merita vazut, ap. recomandabil, **65.000 €;** ☎0785.505.034

226. **Berceni,** acces metrou Dimitrie Leonida, dec., et. 1/5, 43 mp, 2018, apartament 2 camere situat in bloc nou, acces rapid metrou Dimitrie Leonida, se preda complet finisat, centrala termica, baie echipata. Comision 0. Direct dezvoltator, **42.500 €;** ☎0725.957.933

227. **Berceni,** acces metrou, cu balcon, et. 3/5, 50 mp, 2019, apartament 2 camere cu acces usor la metrou, etaj intermediar in bloc cu lift, avand dormitor separat, hol de acces, baie, living generos cu bucataie deschisa si balcon mare. Plata din surse proprii; **48.900 €;** ☎0762.900.901

228. **Berceni,** Alexandru Obregia, semidec., et. 7/9, 53 mp, 1964, ID: 5123. apartamentul este situat pe Bld. Alexandru Obregia, la 6 minute de piata Sudului. 2 camere semidec., etaj 7/9, 53 mp, an constructie 1964. Cu imbunatatiri. Se accepta credit **56.900 €;** ☎0729.842.974/ 0738.685.854

229. **Berceni,** Alexandru Obregia, comision 0% dec., et. 6/10, 52 mp, 1970, 1970 an de constructie, 6/10, dec., 52 mp, geam baie, bucatarie inchisa, intrare/vedere stradala, cu imbunatatiri, instalatii sanitare/electrice noiwww.realkom.rowww.imobiliare-bucurestene.ro **57.500 €;** ☎0736.333.063 florin.stanica@realkom.ro

230. **Berceni,** Aparatorii Patriei semidec., et. 1/2, 55 mp, 2013, etaj 1/2, confort 1, constructie 2013, mobilat, utilat, 2 locuri parcare, centrala, constructie caramida, termopane, parchet, greie, faianta, 1 balcon 7 m, aproape metrou, zona case, acte, negociabil, **50.000 €;** ☎0738.669.814

231. **Berceni,** Aparatorii Patriei dec., et. parter/5, 36 mp, 2019, Se vinde dotata si finisat complet cu: centrala termic,a ferestre cu geam termopan, usa metalica,obiecte sanitare in baie, gresie, faianta, parchet laminat, usi de interior. Merita vazuta! **35.000 €;** ☎0730.888.286

232. **Berceni,** Aparatorii Patriei, dec., et. 2/6, 39 mp, 2019, apartament 2 camere tip studio, se vinde complet finisat la cheie, distanta 7 min. metrou Aparatorii Patriei **34.965 €;** ☎0725.957.934

233. **Berceni,** Aparatorii Patriei, dec., et. 2/10, 38 mp, 1978, apartament 2 camere, dec. etajul 2/10, mobilat si utilat modern,renovat gresie, faianta, parchet, termopan, a/c, masina de spalat, 3 min de mers pana la metrou, merita vazut, **40.000 €;** ☎0753.075.098

234. **Berceni,** Aparatorii Patriei, 2 camere bl cu lift dec., et. 2/5, 56 mp, 2019, Locuinta se vinde complet finisata, izolata termic, bransata la toate utilitatile, contorizata separat si dispune de: termopane Rehau 5 camere, centrala Ariston, parchet dublu click, usa metalica, **54.500 €;** ☎0724.205.825/ 0722.478.920

235. **Berceni,** Aparatorii Patriei, 2 camere, semidec., et. 4/4, 46 mp, 2009, 5 min. metrou, scara interioara, o camera open (hol, living, bucatarie) si un dormitor la mansarda, balcon inchis, faianta, gresie, parchet. Constructie din 2009 prin inaltarea unui bloc 3 et din 78, **37.500 €;** ☎0727.060.157

236. **Berceni,** Aparatorii Patriei, Metalurgiei Park, semidec., et. 2/5, 51 mp, 2018, 2 camere in bloc nou constructie 2018-2019, se vinde complet finisat la cheie si bransat individual la toate utilitatile. Se accepta orice tip de credit bancar. Detalii tel. **46.900 €;** ☎0725.382.190 iosif@sudrezidential.ro

237. **Berceni,** Aparatorii Patriei, metrou Lidl, semidec., et. 1/2, 57 mp, 2018, apartamente noi Fullimobiliare, 2018, la etajul 1 si 2 ultimele apartamente, suprafete de la 42 mp-58 mp utili, facilitati, termopan, gresie, faianta, centrala proprie, TVA inclus 5%. **54.000 €;** ☎0722.217.638 viofull@yahoo.com

238. **Berceni,** Aparatorii Patriei. dec., et. 2/5, 51 mp, 2019, apartament cu 2 camere situat in sectorul 4, zona Berceni, la doar cateva minute distanta fata de statia de metrou Aparatorii Patriei cu acces rapid si catre alte mijloace de transport in comun, **46.900 €;** ☎0724.205.825/ 0722.478.920

239. **Berceni,** apartament 2 camere dec., et. 2, 50 mp, 2018, Apartament 2 camere, cu o suprafata de 50 mp intr-un ansamblu rezidential nou, in zona de sud a Bucurestiului. Strazi amenajate, acces facil catre centre comerciale (Carrefour, Auchan, Selgros), **46.900 €;** ☎0726.863.405/ 0722.478.920

240. **Berceni,** apartament dec., 7 minute metrou dec., et. 1/3, 50 mp, 2018, bloc nou, apartament dec., se preda la cheie, centrala termica, contorizat individual, compartimentari din caramida. Blocul se afla la doar 7 minute de metrou D. Leonida. 0% Comision **49.500 €;** ☎0736.380.182/ 0725.597.221

241. **Berceni,** Bd. Metalurgiei, sector 4, Mall Grand Are dec., et. 1/3, 50 mp, 2018, apartament doua camere dec. 46.900 euro, 50.36 mp utili, Mall Grand Arena Berceni; **46.900 €;** ☎0735.527.098/ 0736.019.755 catalin.angheluta@sudrezidential.ro

242. **Berceni,** Bld. Obregia, dec., et. 7/10, 50 mp, 1971, ID:5021, Berceni, Bld. Obregia, 2 camere, confort 1, circular, etaj 7/10, suprafata 50 mp, an constructie 1971. Are ferestre cu geam termopan, parchet, gresie, faianta, usa metalica. Se accepta credit. **56.500 €;** ☎0738.685.854/ 0729.842.974

243. **Berceni,** Brancoveanu sector 4, dec., et. 4/4, 2018, 2 camere Berceni, finisaje premium, comision 0% **49.500 €;** ☎0724.744.755 mihaela.smartrezidential@gmail.com

244. **Berceni,** Brancoveanu, dec., et. 1/4, 42 mp, 2018, 2 camere, Berceni, Brancoveanu, comision 0% **48.000 €;** ☎0724.744.755 mihaela.smartrezidential@gmail.com

245. **Berceni,** Brancoveanu, dec., et. 1/3, 63 mp, 2018, 2 dec.e, loc parcare gratis, bloc finalizat, berceni, bucatarie inchisa, balcon mare, complex rezidential finalizat in august 2018, utilitati complete (curent, gaze, apa, canalizare, internet). **59.900 €;** ☎0762.989.889 alex.smartrezidential@gmail.com

246. **Berceni,** Brancoveanu, dec., et. 2/5, 50 mp, 2018, direct dezvoltator, et.2, const.2018, dec., spatios, 2 gr.sanitare, la cheie, finisaje lux, gresie, faianta, termopan, parchet, centrala proprie, pozitie deosebita, acces usor Ratb., scoala, parc, tva inclus. **62.000 €;** ☎0726.276.110/ 0722.272.181

247. **Berceni,** Brancoveanu, ap. 2 camere, dec., dec., et. 3/8, 56 mp, 1981, foarte frumos, renovat complet, compartimentare deosebita, imbunat. materiale de calitate sup., inst. sanitare si electrice schimbate,mobila deosebita, de calitate sup., merita vazut, ap. recomandabil **56.000 €;** ☎0785.505.034

248. **Berceni,** Brancoveanu, Lidl, comision 0, dec., et. 2/4, 52 mp, 2018, Brancoveanu, Turnu Magurele, etaj 2/4, compartimentare dec.a, suprafata 52 mp, finisaje top premium, se accepta credit. **59.500 €;** ☎0771.685.900

249. **Berceni,** Brancoveanu, stradal, dec., et. 7/10, 40 mp, cf. 2, gresie, faianta, parchet, termopan, balcon 3 m, acte, **41.000 €;** ☎0737.785.502/ 0765.011.786

250. **Berceni,** bulevardul Metalurgiei stradal dec., et. 3/8, 63 mp, 2019, Ap. este la et. 3 intr-un bloc nou cu 8 etaje si se vinde la cheie cu finisaje moderne: tamplarie PVC Rehau cu geam Tipan si feronerie Roto, parchet, gresie, faianta. Centrala termica in condensatie, **56.000 €;** ☎0724.205.825/ 0722.478.920

251. **Berceni,** Carrefour Grand Arena, 2 camere spatioase dec., et. 5/5, 65 mp, 2018, Apartament dec. 58.65 mp+6.30 mp balcon, contorizat individual, centrala termica, bransamente sect. 4, finisat la alegerea cumparatorului.Se accepta credit. Comision 0. Pretul 49.900 euro. **49.900 €;** ☎0733.374.103/ 0721.888.400 georgeta@sudrezidential.ro

252. **Berceni,** Carrefour, Grand Arena, semidec., et. 4/5, 44 mp, 2018, apartament 2 camere, 44.43 mp balcon inclus, numai 36.500 euro. Sector 4 Berceni, Carrefour Grand Arena Lift. Tva 5% inclus. **36.500 €;** ☎0727.261.214/ 0730.988.560

253. **Berceni,** Comision 0%, metrou Dimitrie Leonida et. 2/11, 51 mp, 2019, direct dezvoltator, tva inclus, apartament 2 camere tip studio, bucatarie open space, terasa, imobil nou, caramida porotherm, fatada ventilata, finisaje de calitate la alegere, 7 minute metrou, **51.500 €;** ☎0725.985.764 cosmin@metropolitanresidence.ro

254. **Berceni,** comision 0, metrou Dimitrie Leonida dec., et. 1/11, 57 mp, 2019, direct dezvoltator, TVA inclus, imobil nou S+P+11E, cadre de beton, caramida porotherm, finisaje de calitate la alegere. Apartament 2 camere, dec., spatios, 57 mp, terasa, bucatarie inchisa, 7 min metrou. **57.000 €;** ☎0725.985.764 cosmin@metropolitanresidence.ro

255. **Berceni,** complex Sud Park City, bloc Maria semidec., et. 7/7, 59 mp, 2018, ap 2 camere semidec. suprafata utila 59 mp, bloc finalizat in 2018, finisaje noi, centrala, utilitati, sufragerie, dormitor, debara balcon (9 mp) etajul 7/7 **67.000 €;** ☎0740.800.100 mihaelaoancea77@yahoo.com

256. **Berceni,** Covasna, dec., et. 6/10, 52 mp, 1969, ID:5085, Berceni, Covasna, 2 camere, confort 1, dec., etaj 6/10, suprafata 52 mp, an constructie 1969. Are ferestre lemn,usa lemn. Necesita renovare. Se accepta credit; **51.000 €;** ☎0738.685.854/ 0729.842.974

257. **Berceni,** Dimitrie Leonida dec., et. 3/10, 52 mp, 2018, avantaj, 3 minute metrou, dec., finisat la alegerea clientului, contorizat si bransat individual, 55000 euro, 5% avans- se accepta credite bancare, direct dezvoltator **55.000 €;** ☎0725.985.760/ 0726.943.143 cristina.matei@metropolitanresidence.ro

258. **Berceni,** Dimitrie Leonida, dec., et. 5/11, 44 mp, 2018, apartament 2 camere, open space, 3 min metrou, direct dezvoltator, finisaje incluse. **46.000 €;** ☎0725.985.760/ 0726.943.143 cristina.matei@metropolitanresidence.ro

259. **Berceni,** Dimitrie Leonida, dec., et. 5/11, 58 mp, 2018, Berceni, avans 5%, se accepta credit bancar, bloc nou, apartamente dec.e, loc parcare, bucatarie inchisa, balcon generos, centrala proprie, finisaje la alegere, direct dezvoltator, comision 0 **58.000 €;** ☎0726.943.143/ 0725.985.760 cristina.matei@metropolitanresidence.ro

260. **Berceni,** Dimitrie Leonida, et. 2/10, 57 mp, 2017, super ocazie, posibilitatea de a-ti alege apartamentul, etajul, pozitionarea, cat si finisajele. Direct dezvoltator ! **57.000 €;** ☎0725.985.760/ 0726.943.143 cristina.matei@metropolitanresidence.ro

261. **Berceni,** Dimitrie Leonida, dec., et. 3/11, 50 mp, 2018, super oferta, direct dezvoltator, TVA si finisaje incluse **51.500 €;** ☎0725.985.760/ 0726.943.143 cristina.matei@metropolitanresidence.ro

262. **Berceni,** Dimitrie Leonida, et. 5/10, 2018, super oferta. Va asteptam la vizionare. Direct dezvoltator, comision 0, finisaje incluse. **57.000 €;** ☎0725.985.760/ 0726.943.143 cristina.matei@metropolitanresidence.ro

263. **Berceni,** direct proprietar, mutare imediata dec., et. 1/3, 41 mp, 2016, Berceni, aproape mijloace transport, zona verde, disp. Etaj, balcon, finisajenoi, totul nou, centrala de apartament, calorifere otel, total dec., vedere rasarit, aproape parc, zona ideala. **44.500 €;** ☎0728.406.982

264. **Berceni,** Drumul Gazarului semidec., et. 4/4, 37 mp, apartament 2 camere confort 2, curat dar fara imbunatatiri majore, etajul 4/4, fara probleme, terasa, bloc civilizat, stradal, cadastru, intabulare, acc credit bancar, agentie, **33.500 €;** ☎0720.039.035/ 0761.609.243 columbia.imobiliara@yahoo.com

265. **Berceni,** Giurgiului, Luica, dec., et. 4/4, 49 mp, 2018, apartament 2 camere, dec., stradal sos. Luica, se vinde complet finisat si racordat la toate utilitatile. Merita vazut. Doar plata cash. **49.900 €;** ☎0730.888.286

266. **Berceni,** Gradistea, 2 dec.e, dec., et. parter/4, 64 mp, 2018, Smart Rezidential va propune catre vanzare un apartament generos cu doua camere dec.e, direct de la dezvoltator, fara comision si cu loc de parcare inclus. Recomandam vizionare **60.000 €;** ☎0764.832.071 smartrezidential@yahoo.com

267. **Berceni,** Gradistea, Piata Resita dec., et. parter/3, 60 mp, 2 camere dec.e, excelent compartimentate, bloc nou finalizat, complet finisat si utilat, comision 0%, direct dezvoltator, **60.000 €;** ☎0732.581.538 andrei.smartrezidential@gmail.com

268. **Berceni,** Grand Arena semidec., et. parter, 88 mp, 2018, Berceni, 2 camere cu curte individuala, spatios, aproape de centrele comerciale, stradal, direct dezvoltator, comision 0%, **47.900 €;** ☎0723.202.593/ 0721.746.100 robertesimion@yahoo.com

269. **Berceni,** Grand Arena Carrefour, dec., et. 1/3, 54 mp, 2018, apartament 2 cam. 48.900 euro. Finisajele la alegere. In zona Careffour Grand Arena, Hornbach.Baia este utilata. Ap. este prevazut cu centrala proprie. TVA 5% incl. Acceptam si credit bancar. **48.900 €;** ☎0727.261.214/ 0726.757.659

270. **Berceni,** Grand Arena Mall dec., et. 2/3, 56 mp, 2018, Apartament spatios, dec. si cu balcon aflat intr-un imobil finalizat cu regim de inaltime mic, P + 3 Etaje. Se vinde complet finisat. Comision 0% - direct dezvoltator. **55.000 €

Imobiliare vânzări 2 CAMERE

320. **Berceni,** piata, apropiere metrou, dec., et. 3/10, 55 mp, 2018, apartament decomnadat, etaj intermediar, apropiere de metrou face parte dintr-un ansamblu rsidential cu finalizare in noiembrie. Finisaje la alegere, contorizare, apropiere scoli, magazine. Comision 0. **55.000 €;** ☎0725.985.762 roxana.panculescu@metropolitanresidence.ro

321. **Berceni,** Resita, Gradistea dec., et. 1/4, 53 mp, 1978, ID: 2902. Apartamentul se afla pe strada Gradistea, intre strada Resita si Soseaua Giurgiului. 2 camere dec., cu ceva imbunatatiri, etaj 1/4, an constr 1978, 53 mp. Se accepta credit. **50.000 €;** ☎0729.842.974

322. **Berceni,** sector 4 - Grand Arena dec., et. 1/5, 52 mp, 2018, Apartament de 2 camere spatios si luminos cu o suprafa tutila totala de 52 mp aflat intr-un bloc nou cu regim de inaltime P + 5 Etaje **41.500 €;** ☎0737.500.377 mihai.nastase@zonadesud.ro

323. **Berceni,** sector 4, Selgros, dec., et. 1/3, 53 mp, 2018, ap.cu 2 camere disponibil intr-un imobil nou, dec., balcon, centrala proprie, finisaje de buna calitate, toate utilitatile. Ansamblu rezidential securizat cu bariere, parcare disponibila. **45.000 €;** ☎0722.664.430/ 0731.491.608 cristian@sudrezidential.ro

324. **Berceni,** sector 5, et. 1/4, 40 mp, 1986, apartament 2 camere, zona Berceni, acces rapid la mijloacele de transport in comun, la 15 min de Sun Plaza. Blocul este situat intr-o zona linistita, iar apartamentul se vinde complet mobilat. **45 €;** ☎0733.513.171 patrasescu.marilena@gmail.com

325. **Berceni,** Soseua Oltenitei, Piata Sudului, dec., et. 4/5, 55 mp, 2018, apartament cu 2 camere decomadat, debara, bloc nou, centrala proprie, sos Oltenitei in ansamblul Gama Residence, lift, mutare imediata, comision 0. Doar plata cash sau ipotecar cu avans mare . **54.000 €;** ☎0726.375.629 cristian.mocanu@zonadesud.ro

326. **Berceni,** Spiru Haret, 1 min. metrou si piata semidec., et. 1/3, 41 mp, 2018, Aparatorii Patriei, dezvoltator, pozitie deosebita, stradal, constructie noua, la cheie, finisaje lux, gresie, faianta, parchet, usa metalica, centrala proprie, contorizat individual, fara intermediari, doar cash, **42.900 €;** ☎0723.528.420

327. **Berceni,** statia de metrou Aparatorii Patriei semidec., et. 2/7, 50 mp, 2018, apartament 2 camere statia de metrou Apartorii Patriei, 50 mp utili, Berceni sector 4 **46.500 €;** ☎0735.527.098/ 0724.112.489 catalin.angheluta@yahoo.com

328. **Berceni,** Sun Plaza, Delta Vacaresti, dec., et. parter/6, 2017, Berceni, Sun Plaza, Delta Vacaresti 2 camere, 55 mp, constructie 2017, curte inerioara, parter/6, amenajat, lux, sanitare Grohe, calitate premium, centrala termica, terasa, la 7 minute de metrou, liber. **74.900 €;** ☎0722.241.794 bogdan.ilioiu@gmail.com

329. **Berceni,** Turnu Magurele, acces rapid 3 minute ratb dec., et. 2/4, 36 mp, 2019, apartament cu 2 camere, pret avantajos, pozitie excelenta, comision 0; **42.000 €;** ☎0726.268.462/ 0725.597.221 aura.c@star-construct.ro

330. **Berceni,** Turnu Magurele, Brancoveanu dec., et. 2/5, 52 mp, 2018, Ocazie apartament cu 2 camere dec. , statie Ratb la 700 m, finisat la cheie, centrala proprie, obiecte sanitare in baie, etc. Loc parcare inclus. Finalizare luna lanuarie 2019. Comision 0%. La credit. **43.000 €;** ☎0726.375.629 cristian.mocanu@zonadesud.ro

331. **Berceni,** Turnul Magurele dec., et. 4/4, 50 mp, 2018, Ocazie!!Ap.2 camere dec.,bloc nou finisat complet(gresie,faianta,parchet, centrala proprie,etc).Merita vazut!Disponibil Imediat!!Doar plata cash!! **39.900 €;** ☎0730.888.286

332. **Berceni,** Turnul Magurele, parcare gratis, dec., et. 1/4, 46 mp, 2017, 2 camere dec.e Berceni, loc parcare gratis, comision 0%, direct dezvoltator. Imobil finalizat (gresie, parchet, faianta, centrala). Bransat la utilitati - mutare imediata - accept credit, **49.750 €;** ☎0786.207.692 costin.smartrezidential@gmail.com

333. **Berceni-** Aparatorii Patriei dec., et. 1/10, 57 mp, 2018, dezvoltator vand apartament 2 camere fatada ventilata. Metropolitan Group iti rasplateste alegerea printr-un card complet de beneficii, servicii si discount-uri! **57.000 €;** ☎0721.805.158/ 0722.297.332 gabriela@metropolitanresidence.ro

334. **Berceni-** Brancoveanu, sector 4, semidec., et. 2/5, 46 mp, 2018, 2 camere sector 4 direct dezvoltator finisaje premium **53.000 €;** ☎0724.744.755 mihaela.smartrezidential@gmail.com

335. **Berceni-comision** 0%-metrou Dimitrie Leonida et. 3/11, 62 mp, 2019, direct dezvoltator, tva inclus, apartament 2 camere spatios, 62 mp, living open sapce cu bucataria, 27 mp, terasa, imobil nou, caramida porotherm, fatada ventilata, finisaje de calitate la alegere, 7 min metrou, **61.500 €;** ☎0725.985.764 cosmin@metropolitanresidence.ro

336. **Berceni-Moldovita** semidec., et. 4/8, 40 mp, 1975, vand ap. 2 cam. Str. Moldovita - Emil Racovita,, et. 4.la 2 min. de gradinita si la 5 min. de scoala, de metrou, la 2 min de statia de autobuz, Universitate. Blocul este dotat cu camere de supraveghere; **48.000 €;** ☎0723.427.958 ellenna1978@yahoo.com

337. **Berceni.** dec., et. parter/6, 36 mp, 2018, Acces facil la mijloace de transport, centre comerciale, scoli, gradinite. Exista posibilitatea platii cu credit, in acest sens oferim asistenta gratuita pentru intocmirea dosarului. Comision 0%, **32.500 €;** ☎0735.222.575 cosmin.topai@zonadesud.ro

338. **Berceni.** dec., et. 1/6, 61 mp, 2017, Imobilul este bransat la toate utilitatile iar apartamentul beneficiaza de contorizare separata. Comision 0%, **50.900 €;** ☎0735.222.575 cosmin.topai@zonadesud.ro

339. **Bld.** Ion Mihalache, mobilat si utilat, Apartament 2 camere, semidec., et. parter/7, 43 mp, 1965, **54.000 €;** ☎0786.244.277 roxana.sticlan@galaxyimob.ro

340. **Bragadiru** Independentei, Leroy Merlin, dec., et. parter/4, 54 mp, 2018, vanzare ap. 2 camere dec. situat la parter cu balcon, intr-un bloc nou finalizat 2018. Se vinde finisat complet si un loc de parcare gratuit. Blocul este bransat la canalizare si apa curenta. **36.900 €;** ☎0762.438.069 office@starrezidential.ro

341. **Bragadiru,** 5 min de ratb 302 Cristalului dec., et. 2/4, 56 mp, 2018, nou- 2 camere, dec., 56 mp utili, balcon 5mp, etaj 2, finisat la cheie, toate utilitatile, canalizare, centrala proprie. Pozitie ideala-5 min de ratb! Magazin la scara blocului, loc de parcare inclus! **37.000 €;** ☎0746.833.770

342. **Bragadiru,** cartier rezidential, rate fara banca, dec., et. 4/4, 69 mp, 2017, Bragadiru, apartament 2,5 camere, suprafata 69 mp, finisaje de calitate, incalzire in pardoseala, usi de interior de calitate (pinium), baia utiliata complet, cartier rezidential, paza, iluminat, **55.900 €;** ☎0744.490.108 cparaschiv36@yahoo.com

343. **Bragadiru,** Cartierul Latin, dec., et. 8/8, 42 mp, 2013, apartament 2 camere situat in blocul D5 la mansarda, are toate dotarile, ac, gt, ct, gr, pr, fa, um, se vinde partial mobilat (bucataria si dormitorul), apartamentul este curat, **41.000 €;** ☎0729.997.650 vfilcu@gmail.com

344. **Bragadiru,** Cartierul Latin, dec., et. 8/8, 42 mp, 2013, apartament 2 camere situat in blocul D5 la mansarda, are toate dotarile, ac, gt, ct, gr, pr, fa, um, se vinde partial mobilat (bucataria si dormitorul), apartamentul este curat, **40.000 €;** ☎0729.997.650 vfilcu@gmail.com

345. **Bragadiru,** Cristalului semidec., et. 3/4, 2018, 2 camere spatioase, 2 min. RATB, mutare acum, canal+gaz-Bragadiru-Cristalului. **43.500 €;** ☎0722.539.588 stelian.florescu@starrezidential.ro

346. **Bragadiru,** Cristalului, dec., et. parter/2, 51 mp, 2018, apartament cu gradina, canal, gaz, Ratb, Bragadiru, **52.000 €;** ☎0722.539.588 stelian.florescu@starrezidential.ro

347. **Bragadiru,** Cristalului, Safirului, semidec., et. 2/3, 55 mp, 2016, 2 camere, etaj 2 din 3, semidec, finisat la cheie, utilitati individuale, bucatarie inchisa, baie cu geam, balcon inchis cu termopan, loc parcare, 300 m statie Ratb linia 302. Comision 0, 46.500 euro. **46.500 €;** ☎0730.556.910

348. **Bragadiru,** gradina 90 mp, finalizat, 61 mp, dec., et. parter/2, 151 mp, 2018, apartament finalizat, situat in zona Bragadiru, Penny, suprafata utila 61 mp plus 90 mp gradina, loc parcare inclus, se preda finisat la cheie, contorizare individuala la toate utilitatile. **52.000 €;** ☎0736.380.187/ 0725.597.221 constantin.s@star-construct.ro

349. **Bragadiru,** Ilfov, str. Nazuintei, nr.3, dec., et. 2/3, 75 mp, 2016, vand apartament 2 camere, str. Nazuintei, nr. 3, oras Bragadiru, jud. Ilfov. Bloc construit 2016. Etaj 2 din 3. Dotari: centrala termica, gresie, faianta, sanitare, interfon intrare suprafata: 75 **51.200 €;** ☎0722.152.850 ktsconstruct@yahoo.com

350. **Bragadiru,** inainte de Centura, dec., et. 4/4, 90 mp, 2017, apartament 2,5 camere situat in Bragadiru, cartier rezidential, paza, incalzire in pardoseala, transport din complex, iluminat pe timp de noapte, videointerfon, finisaje de excepie. **55.900 €;** ☎0744.490.108 cristina.vooh@gmail.com

351. **Bragadiru,** Leroy Merlin, dec., et. 1/4, 74 mp, 2018, oferta 2 camere XXL, 74 mp, canal, gaz, 2 balcoane, Bragadiru, Leroy. **46.500 €;** ☎0722.539.588 stelian.florescu@starrezidential.ro

352. **Bragadiru,** Penny, finalizat, loc parcare inclus dec., et. 2/4, 60 mp, 2018, apartament situat in zona Bragadiru, Sos. Alexandriei, Penny, suprafata utila 60 mp, dec., et. 2/4, se preda finisat la cheie, contorizare individuala la toate utilitatile, loc parcare inclus. **49.850 €;** ☎0736.380.187/ 0725.597.221 constantin.s@star-construct.ro

353. **Bragadiru,** Scandinavia Residence, dec., et. 4/5, 65 mp, 2011, bloc nou. Finalizat. Finisaje de lux: centrala termica de apartament, termopane, izolatie termica, pereti din caramida porotherm, aer conditionat, bucatarie mobilata si utilata. Loc de parcare inclus **58.900 €;** ☎0751.186.986

354. **Bragadiru,** str. Diamantului 117, dec., et. 1/6, 40 mp, 2018, locuinta tip studio situata in zona Bragadiru - Diamantului, suprafata utila tôtala 40 mp, dec.a, etaj 1/6, finisata la cheie, contorizare individuala, centrala termica. RATB in fata blocului. **39.500 €;** ☎0764.665.766/ 0764.665.766 contact@spacecity.ro

355. **Brancoveanu** dec., et. 8/10, 45 mp, 1976, apropiere metrou, etaj 8/10, confort 2 sporit dec., 1 balcon 3 m, termopane, parchet, gresie, faianta, 45 mp, zona buna, se accepta credit, **40.000 €;** ☎0738.669.814

356. **Brancoveanu** dec., et. 3/5, 64 mp, 2018, dezvoltator, finalizat, acte gata, mutare imediata. Brancoveanu, apartament 2 camere. **95.000 €;** ☎0724.808.488 george.t@star-construct.ro

357. **Brancoveanu** semidec., et. 1/10, 42 mp, 1976, etaj 1/10, confort 2, semidec., 1 balcon, termopane, parchet, gresie, faianta, liber, acte in regula, se accepta credit, loc parcare, bloc civilizat, **40.000 €;** ☎0738.669.814

358. **Brancoveanu** - 2 camere dec.e, dec., et. 2/4, 43 mp, 2018, apartament dec., excelent compartimentat. finisaje clasa lux incluse. Pret promo. accept credit. Mijloace de transport in comun, posibilitate parcare, **49.500 €;** ☎0786.207.692

359. **Brancoveanu** - Berceni dec., et. 1/4, 55 mp, 2018, comision 0%, direct dezvoltator. Pret: 1150 eur/mp - la cheie - finisaje Premium (identice cu pozele). Intersectie bd. C-tin Brancoveanu cu sos. Turnu Magurele. Complex 8 blocuri, finalizare feb 2019; **49.900 €;** ☎0762.989.889 alex.smartrezidential@gmail.com

360. **Brancoveanu** - Drumul Gazarului, semidec., et. 2/4, 38 mp, 1975, apartament renovat, liber, instalatii noi, gresie si faianta, parchet si termopan, intabulare, bloc linistit, acces usor la mijloace de transport; **42.000 €;** ☎0766.611.896 oxana@markimobiliare.ro

361. **Brancoveanu** Berceni, dec., et. demisol/5, 48 mp, 2017, apartament cu 2 camere gata de mutat, situat in ansamblu rezidential de lux, zona Brancoveanu-Turnu Magurele. Apartamentul este mobilat fara electrocasnice. Constructie si finisaje lux. Poze reale loc; **46.500 €;** ☎0737.000.035 bogdan.gheorghiu@zonadesud.ro

362. **Brancoveanu** Bld., Sos. Oltenitei Oraselul Copiilor dec., et. 1/8, 56 mp, 1986, ID:5083, Bld.Brancoveanu, Sos.Oltenitei, Oraselul Copiilor, 2 cam,confort 1, dec, etaj 1/8, sup 56 mp, an ct 1986.A re ferestre cu geam termopan, gresie, faianta. 7 min pana la metrou. Se accepta credit; **84.000 €;** ☎0738.685.854/ 0729.842.974

363. **Brancoveanu** direct dezvoltator finisaje lux dec., et. 1/4, 52 mp, 2018, bloc nou etaj 1/4 suprafata construita de 66 mp, bucatarie inchisa, finisaje lux, gresie, faianta rectificata si portelanata, Spania, Italia, parchet lemn masiv Germania usi de interior si usa metalic, **59.000 €;** ☎0762.861.186 marius.smartrezidential@gmail.com

364. **Brancoveanu** metrou, semidec., et. 6/8, 55 mp, 1970, 2 camere, Brancoveanu, 6/8, apropiere metrou. Semidec., 55 mp. Usa metalica, gresie, faianta, parchet, ferestre termopan, ac, calorifere noi. Se vinde mobilat. Loc de parcare. **52.000 €;** ☎0743.276.537/ 0726.764.420

365. **Brancoveanu** metrou, 7 statii de bus, Ucea, semidec., et. 6/10, 39 mp, 1976, 6 statii Aparatorii Patriei, stradal bulevard, autobuz la colt, bloc vest, securizat, cf. 2, balcon, economic, contorizat, apa, gaz, Radet, geam bai. Acces Berceni, Sun Plaza, Grand Arena mall. Exclusiv. Liber, **37.499 €;** ☎0721.927.522

366. **Brancoveanu,** dec., et. 2/10, 37 mp, 1976, ap. 2 cam. dec., la etajul 2/10, bloc din 1976, supraf. 37 mp, se vinde mobilat si utilat, imbunatatiri, ac, balcon inchis, acte la zi, liber, pret disc. **40.000 €;** ☎0764.721.017 evo.imobiliar@gmail.com

367. **Brancoveanu,** semidec., et. 1/4, 44 mp, 2018, apartament 2 camere 42 mp, finisaje premium. Toate utilitatile racordate individual. Centrala proprie + calorifere. Se accepta orice tip de credit. Direct dezvoltator. Comision 0 **50.500 €;** ☎0722.204.951 bogdan.tomegea@zonadesud.ro

368. **Brancoveanu,** dec., et. 2/4, 43 mp, 2018, apartament de 2 camere de vanzare in Brancoveanu, dec., 43 mp, balcon. Imobilul este construit conform tuturor normativelor in vigoare. **49.500 €;** ☎0726.448.357/ 0725.597.221

369. **Brancoveanu,** semidec., et. 1/10, 37 mp, 1974, Luica, Izvorul Oltului 2 camere confort 2 semidec. etaj 1/10 liber fara imbunatatiri; **35.500 €;** ☎0773.910.634

370. **Brancoveanu,** 2 camere tip studio, comision 0, dec., et. parter/4, 36 mp, 2018, asamblu rezidetial format din 11 blocuri cu un regim de inaltime de P+4E. Apartamentul de 2 camere beneficiaza de finisaje premium. Direct dezvoltator, comision 0. **42.000 €;** ☎0726.448.357/ 0725.597.221 claudiu.p@star-construct.ro

371. **Brancoveanu,** 2 camere, direct dezvoltator, dec., et. 2/4, 48 mp, 2018, apartamentul cu 2 camere face parte dintr-un imobil cu regim redus de inaltime, respectiv P+4E, situat in zona Brancoveanu. **54.800 €;** ☎0726.448.357/ 0725.597.221 claudiu.p@star-construct.ro

372. **Brancoveanu,** 2 dec.e, ultralux, et. 1/4, 42 mp, 2018, Smart Rezidential va propune catre vanzare un apartament de 2 camere situat in zona Berceni, Brancoveanu. Constructia face parte dintr-un complex de 10 blocuri si este construita pe cadre din beton **48.000 €;** ☎0764.832.071 smartrezidential@yahoo.com

373. **Brancoveanu,** Berceni semidec., et. 1/4, 50 mp, 2018, Apartament 2 Camere - Lux, et.1, Dezvoltator, Comision 0%, Ultimul apartament disponibil cu Finalizare la cheie in Decembrie! Tripan (3 geamuri) PVC Salamander cu 7 camere de izolare, gresie 60x60. **47.900 €;** ☎0762.989.889 alex.smartrezidential@gmail.com

374. **Brancoveanu,** Budimex, semidec., et. 4/8, 50 mp, 1967, bd. Brancoveanu va oferim la vanzare pe langa spitalul de copii Marrie Curie un ap. 2 cam., cf. 1, semidec., in S 50 mp, stradal, situat la et. 4/8, curat si cu imbunatatiri, disc., **51.900 €;** ☎0733.657.211 danyion67@yahoo.com

375. **Brancoveanu,** comision 0% bloc cu lift, dec., et. 1/4, 2019, Brancoveanu, etaj 1/4, bloc cu lift direct dezvoltator, finisaje premium, compartimentare dec.a, suprafata 54 mp, se accepta credit; **61.500 €;** ☎0771.685.900

376. **Brancoveanu,** direct dezvoltator dec., et. 1/4, 42 mp, 2018, apartament de 2 camere, Brancoveanu, dec., 42 mp, balcon. Finisaje la alegere. Direct dezvoltator, comision 0; **48.000 €;** ☎0726.448.357/ 0725.597.221 claudiu.p@star-construct.ro

377. **Brancoveanu,** Grand Arena dec., et. 1/5, 52 mp, 2018, apartament 2 camere dec., spatios, dispune de toate imbunatatirile, se preda finisat la cheie, toate utilitatile sunt contorizate individual si sunt racordate la reteaua publica a orasului, vino, **43.700 €;** ☎0730.250.305

378. **Brancoveanu,** Grand Arena, dec., et. 2/3, 55 mp, 2018, ultimul apartament 2 camere disponibil imediat. Imobil nou si finalizat, contorizare individuala, complet finisat si echipat. Aproape de mijloacele de transport si centrele comerciale, **55.000 €;** ☎0720.069.925

379. **Brancoveanu,** Grand Arena, mutare rapida dec., et. 2/3, 67 mp, 2018, apartament 2 camere spatios, finalizat, mutare rapida, dispune de toate imbunatatiriile, toate utilitatile sunt bransate individual si sunt racordate la reteaua publica a orasului, mutare rapida **55.000 €;** ☎0730.250.305 andrei.burcea@zonadesud.ro

380. **Brancoveanu,** Huedin 2 camere semidec., et. 3/4, 38 mp, 1975, Apartament 2 camere etaj 3/4, suprafata de 38 mp, an constructie 1975, instalatii electrice, termice, sanitare schimbate, gresie, faianta, parchet, termopane, usa metalica, usi de interior, reabilitat, **38.800 €;** ☎0762.861.186 smartrezidential@yahoo.com

381. **Brancoveanu,** Lamotesti, semidec., et. 6/10, 37 mp, 1975, apartament 2 camere, semidec., etaj 6/10, gresie, faianta, parchet, termopan, usa metalica, mobilat si utilat, balcon, ac, geam la baie, izolat, toate actele, aproape de mijloacele de transport **44.500 €;** ☎0768.736.088 andreea@markimobiliare.ro

382. **Brancoveanu,** Luica, dec., et. parter/5, 56 mp, 2018, apartament 2 cam, parter inalt, 56 mp construiti, bloc nou Brancoveanu, Luica, pozitie stradala, langa statia de autobuz la 3 statii de metrou Brancoveanu sau Aparatorii Patriei, ideal afacere, locuinta, **64.500 €;** ☎0764.163.502 florinsandu1970@gmail.com

383. **Brancoveanu,** Luica, dec., et. parter/5, 103 mp, 2018, apartament 2 cam, parter, 53 mp, terasa 50 mp, Brancoveanu, Luica, bloc nou. **74.500 €;** ☎0764.163.502 florinsandu1970@gmail.com

384. **Brancoveanu,** Magurele, parcare gratis dec., et. 4/4, 49 mp, 2017, sup. utila 49 mp, balcon complet finisat si bransat la utilitatile orasului, parcare gratis. Gresie, faianta, parchet, usi interior+intrare, ermopan, centrala proprie. Mutare imediata, accept credit, **40.000 €;** ☎0786.207.692 smartrezidential@yahoo.com

385. **Brancoveanu,** Oraselul Copiilor, dec., et. 7/8, 62 mp, 1986, ID: 4992, bd. Brancoveanu, Oraselul Copiilor, 2 camere, confort 1, dec., etaj 7/8, sup 62 mp, an constructie 1986. Are ferestre PVC, parchet, gresie, faianta, la 7 min. de metrou. Loc de parcare platit, **77.000 €;** ☎0729.842.974/ 0738.685.854

386. **Brancoveanu,** parc dec., et. 2/3, 53 mp, 2012, ID:5060, bd. Brancoveanu, parc, 2 cam, conf 1, dec, etaj 2/3, sup 53 mp, an ct 2012. Are ferestre PVC, parchet, gresie, faianta, usa metalica. Are loc de parcare, centrala proprie. La 10-15 min. de metrou **78.000 €;** ☎0729.842.974/ 0738.685.854

387. **Brancoveanu,** Secuilor, semidec., et. parter/4, 48 mp, 1975, apartament 2 camere confort 1 Brancoveanu - Seculor, 1 statie pana metrou, liber, curat, greisie si faianta, spatios, intabulare, accept credit, pret discutabil **49.000 €;** ☎0766.611.896 oxana@markimobiliare.ro

388. **Brancoveanu,** Secuilor, et. 8/8, 1970, in vecinatatea imobilului se afla numeroase magazine, spatii verzi, mijloace de transport in comun, centrul Comercial Sun Plaza si Parcul Brancoveanu fiind la doar 7 minute de mers pe jos **44.900 €;** ☎0728.892.834 sara.hussein@dionimobiliare.ro

389. **Brancoveanu,** Seculor, semidec., et. 4/8, 52 mp, Mega Image, vis a vis de Budimex, bloc stradal, 2 camere cf. 1, etaj 4/8, balcon mare, fara amenajari, toate actele la zi, vedere spate. **51.500 €;** ☎0733.300.779/ 0722.300.698 lideri-mobiliare@gmail.com

390. **Brancoveanu,** Turnu Magurele dec., et. 1/4, 45 mp, 2018, Ap 2 camcu finisaje Premium, et 2/4, bloc nou finalizat, ansamblu rezidential de Lux, amplasat foarte bine in apropierea mijloacelor de transport in comun. Se accepta si plata prin credit. Direct Dezv **50.500 €;** ☎0732.581.538 andrei.smartrezidential@gmail.com

391. **Brancoveanu,** Turnu Magurele dec., et. 2/4, 52 mp, 2018, direct dezvoltator, preturi incepand de la 48.000 euro, 1, 2 si 3 camere, suprafete incepand de la 42 mp, 1.150 euro/mp, finisaje premium, bloc cu lift, se accepta credit avans 15%. **48.000 €;** ☎0771.685.900

392. **Brancoveanu,** Turnu Magurele, comision 0% dec., et. 4/4, 50 mp, 2017, loc parcare, 2 camere dec.e, bucatarie inchisa, 50 mp, gresie, faianta, parchet, termopane, usa metalica, balcon, etaj 4/4, acte gata, mutare imediat, parcare gratis, plata cash, **39.999 €;** ☎0762.861.186 smartrezidential@yahoo.com

393. **Brancoveanu,** Turnul Magurele, dec. dec., et. 1/4, 42 mp, 2018, Vand apartament doua camere complet finisat (gresie, faianta, parchet, usi de interior, obiecte sanitare montate in baie, totul lux import Spania, Italia, Austria) si geamuri de tip Tripan. Comision 0, **48.000 €;** ☎0786.207.692 costin.smartrezidential@gmail.com

394. **Brancoveanu-** finisaje lux, comision 0, dec., et. 1/4, 50 mp, 2018, apartament compus din 2 camere si balcon, cu bucatarie inchisa, in suprafata totala de 50 mp. Finisaje lux (import Spania, Italia, Austria, Grecia), complet finisat si bransat la utilitatile orasului. **55.900 €;** ☎0786.207.692 smartrezidential@yahoo.com

395. **Brancusi** Residence, Drumul Taberei, Kaufland semidec., et. 1/13, 70 mp, 2010, apartament 2 camere, conf 1, 63 mp utili, 2 bai, balcon, 1/13, nemobilat, CT proprie, 500 m de statia de metrou Valea Ialomitei, 2 min de parc Brancusi, pret usor negociabil, comision 0 cumparator. **63.000 €;** ☎0730.177.191

396. **Brezoianu-** Cismigiu- Sala Palatului semidec., et. 4/6, 50 mp, 1960, 4/6, bloc fara risc seismic sau urgente, c.1960, reabilitat termic, scara impecabila, retras, liniste, la 2 min. de intrarea in parc, liber, neamenajat; **71.000 €;** ☎0735.883.452 daniel.enache@centralimobiliare.ro

397. **Bucur** Obor, Colentina, dec., et. 8/10, 53 mp, chiar la Rose Garden, renovat complet, gresie, faianta, parchet, termopane, usa metalica, bucatarie mobilata, toate actele, risc seismic 2 **53.000 €;** ☎0728.777.132 office@ramax.ro

398. **Bucur** Obor, vedere pe Soseaua Colentina dec., et. 10/10, 68 mp, 1977, apartamentul se afla in blocul cu magazinul Bucur Obor, blocul a fost reabilitat termic in anul 2017, are vedere spre soseaua Colentina, se vinde mobilat complet si utilat. **78.000 €;** ☎+40721375753 antofie.diana@gmail.com

399. **Bucuresti** -Bd.Ferdinand dec., et. 6/8, 49 mp, 1940, gresie , faianta, termopan, usa metalica , parchet lemn , vedere bulevard, **47.500 €;** ☎0723.224.223/ 0749.239.555 nissa200510@gmail.com

400. **Bucurestii** Noi, dec., et. 4/4, 46 mp, 2011, 2 camere Bucurestii Noi 3/3 Parc Bazilescu, confort I, in bloc mixt, CE clasa B, dec., constructie finalizata, 55mp, constr. 2011, supr. utila: 46 mp, semiutilat, semimobilat, apropiere metrou. **49.900 €;** ☎0728.622.425 radu.toma@houseproviders.ro

401. **Bucurestii** Noi, dec., et. parter/2, 60 mp, 2014, particular vand ap 2 camere Bucurestii Noi, parter inalt, suprafata 60 mp, dec., bucatarie inchisa, balcon, dressing mare, living mare, superb, este semifinisat exact ca in poza. Bloc din 2014. **70.000 €;** ☎0734.041.524

402. **Bucurestii** Noi, apartament 2 camere, ultimul apartament disponibil in imobil dec., et. 4/6, 60 mp, 2017, **69.900 €;** ☎0747.074.675 raluca@apartamentesector1.ro

403. **Bucurestii** Noi, Chitilei dec., et. demisol/3, 70 mp, 2013, zona Pod Constanta, bloc 2013, se vinde apartament la demisol / 3 etaje, dec., spatios 70 mp, mobilat lux si utilat complet, centrala termica proprie, ac, parcare proprietate, liber acum, **67.000 €;** ☎0723.545.526 primaimobiliarevictor@gmail.com

404. **Bucurestii** Noi, Damaroaia cu loc de parcare, semidec., et. 3/3, 50 mp, 2010, agentia noastra va prezinta spre vanzare un apartament cochet cu 2 cam situat in zona Bucurestii Noi- Damaroaia, intr-un imobil din 2010. Suprafata construita 60mp,suprafata utila 40 mp, 50 mp cu balcon. **59.000 €;** ☎0724.562.030 costin@areanorthestate.ro

405. **Bucurestii** Noi, Jiului, semidec., et. 2/3, 50 mp, vand 2 camere, etaj 2, constructie 2017, finisaje superioare, gresie, faianta, parchet termopan, usa metalica, centrala proprie, toate actele in vederea vanzarii, urgent. **60.000 €;** ☎0723.161.633 fantdr00@gmail.com

406. **Bucurestii** Noi, Masca, semidec., et. 4/4, 49 mp, 1970, Tentant va ofera un apartament situat intr-un bloc de 4 etaje, construit in anii 60 si reabilitat termic acum cativa ani. Este la etajul 4/4, semidec., renovat recent cu vedere spre case. Liber **55.000 €;** ☎0728.330.207 laurentiu.brezeanu@yahoo.com

407. **Bucurestii** Noi, Parc Bazilescu, investitie, apartament 2 camere, mobilat si utilat complet, dec., et. 2/3, 45 mp, 2013, **72.500 €;** ☎0749.144.715 marius.manea@catoma.ro

408. **Bucurestii** Noi, parcul Bazilescu, dec., et. 1/4, 67 mp, 2018, constructie noua S+P+4+M. Zona bulevardul Bucurestii Noi. Str. bulevardul Bucurestii Noi, sector 1. Propietar. Apartamente 2 cam 67 mpc. Apartamente 3 cam 94 mpc. Locuri de parcare subterana. **85.000 €;** ☎0755.264.969 Sotir.cristian@yahoo.ro

409. **Bucurestii** Noi, sos. Chitila. dec., et. 3/6, 60 mp, 2018, Cauti apartament intr-o zona linistita? Ceea ce cauti se afla pe Sos. Chitila nr. 395 Sectorul 1.Dezvoltator. Vand apartament 2 camere suprafata totala 60 mp, dec., **58.500 €;** ☎0784.072.682 ivan.marius31@yahoo.com

410. **Bucurestii** Noi, soseaua Chitilei, semidec., et. 1/4, 48 mp, 2007, proprietar vand ap. 2 camere la cheie, mobilat si utilat modern, Bucurestii Noi, Soseaua Chitilei NR. 229 intersectie Bd. Laminorului, bloc 2007, et 1/4, lift, 48 mp utili + 11 mp terasa, 58.000 euro; **58.000 €;** ☎0753.048.515

411. **Bucurestii** Noi, zona metrou Jiului semidec., et. parter/3, 50 mp, 2012, Apartamentul este situat la parter inalt intr-un imobil cu cinci niveluri construit in anul 2012 si este compartimentat astfel: living si bucatarie deschisa, dormitor, baie si balcon, **60.900 €;** ☎0745.690.491 adriana.mocanu2000@yahoo.com

412. **Bucurestii** Noi/ Chitila dec., et. 2/3, 56 mp, 2017, 2 camere, in cartier rezidential, acces RATB in 5 min, Colosseum Mall la 5 min, bloc nou, centrala proprie, finisat la cheie (se poate personaliza gresia, parchet, usi), loc parcare, **63.500 €;** ☎0732.787.373 bucharest-center@gmail.com

413. **Budapesta,** Tineretului, bloc nou, dec., et. 10/10, 53 mp, 2016, apt 2 cam., zona Budapesta, Tineretului, Bloc nou, 51 mp 8, 561 euro discount 10. 066 euro, pret final 75. 495 eur. Apartament open space cu 2 camere situat intr-un imobil construit in anul 2016, **75.495 €;** ☎0723.714.233 petra.srl@gmail.com

414. **Bulevardul** Brancoveanu dec., et. 1/5, 54 mp, 2018, Apartament complet dec. situat intr-o zona linistita in spate la mall Grand Arena. Se vinde complet finisata si racordata la toate utilitatile. Se vinde doar cash. **43.600 €;** ☎0737.000.035/ 0766.299.220 laurentiu.radu@zonadesud.ro

415. **Calarasilor,** Agricultori, dec., et. 3/6, 69 mp, 2018, Ideal Residence, ideal for your family. Intr-o noua dezvoltare de clasa premium, cu expunere spre sud. Termenul de finalizare noiembrie 2018. Comision 0. Discount pentru plata integrala, **112.990 €;** ☎0786.428.222/ 0784.259.742 cristi.kvb86@gmail.com

416. **Calea** 13 Septembrie, dec., et. 1/8, 68 mp, 1998, apartament 2 camere, confort 1, dec., etaj 1/8, curat, vedere stradala, Apartamentul se vinde mobilat cu mobila pe comanda. Blocul este din anul 1998. **102.000 €;** ☎0740.017.882 cezar.verziu@yahoo.com

417. **Calea** Calarasilor, semidec., et. 2/2, 40 mp, 1930, este situat pe o strada linistita aproape de calea Calarasilor. Are o camera de intrare, apoi un hol si baia, bucataria, camera principala, centrala termica, aer conditionat, dressing, izolat termic. **45.000 €;** ☎0762.602.502 marius.anca@conceptimob.ro

418. **Calea** Calarasilor, metrou Piata Muncii semidec., et. 2/7, 49 mp, 1940, vav peco Mol,la 2 minute de statia de metrou, etajul 2/7, vedere pe spate, curat, parchet din lemn masiv, termopan, centrala termica proprie, se vinde mobilat si utilat, ideal investitie, liber, neg., **44.500 €;** ☎0752.552.709 marinel.gulin@gmail.com

419. **Calea** Calarsilor, Delea Veche semidec., et. parter/8, 45 mp, 2014, Ap 2 camere, semidec., situat in Uptown Residence. Se vinde complet mobilat si utilat, boxa la subsol 5.5 mp. Centrala termica, aer conditionat, an constructie 2014. Comision 1%, **79.000 €;** ☎0731.364.250

420. **Calea** Giulesti, ap 2 camere, bloc nou dec., et. 2/5, 57 mp, 2018, Calea Giulesti, apartament 2 camere, in bloc nou, an constructie 2018, apartamentele sunt in curs de finalizare, se preda la cheie cu toate utilitatile si instalatii sanitare, **61.000 €;** ☎0747.821.353

421. **Calea** Giulesti, Lacul Morii, semidec., et. 7/7, 69 mp, 2015, Calea Giulesti, Lacul Morii Residence, bloc nou 2015, 2 camere spatioase, finisaje de calitate, centrala termica proprie si contorizare individuala, camara, balcon, zona linistita, comision 0, et. 7/7 **52.000 €;** ☎0725.579.406 diana@nextdoor.ro

422. **Calea** Giulesti, Maternitate, et. 2/7, 55 mp, stradal, cf. 1, liber, gresie, faianta, parchet, fara credit, **49.900 €;** ☎0763.505.638

423. **Calea** Giulesti, stradal, semidec., et. 2/7, 55 mp, confort 1, gresie, faianta, parchet, balcon foarte mare, **52.500 €;** ☎0732.698.434

424. **Calea** Grivitei semidec., et. 3/7, 45 mp, 1975, Vand apartament cu 2 camere semidec.. Bloc reabilitat termic. Zona linistita. La coltul blocului statie de autobuz. La 3 minute de mers pe jos se afla metrou sau tramvai. **60.000 €;** ☎0723.884.664 Ursuandreeaileana@gmail.com

425. **Calea** Grivitei nr.399, Benzinarie Mol semidec., et. 7/12, 50 mp, 1970, Apartament situat la etajul 7 din 12, semidec., balcon inchis, ferestre pvc noi, liber, necesita renovat, stradal, vis a vi de Benzinaria Mol intersectie cu B-dul Ion Mihalache, Metrou 1 Mai **54.000 €;** ☎0731.461.711 staicu.aurelian@yahoo.ro

426. **Calea** Grivitei, Chibrit, 1092 apartament 2 camere semidec., et. 6/10, 49 mp, 1964, **52.000 €;** ☎0766.442.554 violetaion@galaxyimob.ro

427. **Calea** Mosilor deasupra Pizza Hut dec., et. 4/10, 65 mp, 1984, Particular, ap. 2 camere, Calea M

Imobiliare vânzări 2 CAMERE

482. **Colentina,** Doamna Ghica, Planorama, Scoala 145 dec., et. 4/4, 56 mp, 1989, 4/4, terasa refacuta, cf. 1 sp, dec, 56 mp, centrala termica, loc de parcare, izolat pe interior si exterior, renovat, mobilat modern, utilat complet, g+f+p+t+um, instal noi, aer condit, intab, liber, acc credit, neg. **54.000 €;** ☎0724.336.834

483. **Colentina,** Fundeni dec., et. 3/3, 61 mp, 2017, cadastru! intabulare! mutare imediata! se accepta prima casa/ipotecar! Apartament 2 camere, dec., spatios, situat intr-o zona rezidentiala, centrala termica, finisaje de calitate, RATB, magazine; **60.000 €;** ☎0747.600.200 corina.barbieru@rfccity.ro

484. **Colentina,** Fundeni, semidec., et. 1/5, 60 mp, 2017, 2 camere, nou, spatios, luminos, dormitor de 16 mp, vedere libera, spatii verzi. Situat stradal, intr-o zona rezidentiala, cu diverse facilitati urbane precum mijloace de transport, scoli, gradinite; **56.000 €;** ☎0747.600.200 corina.barbieru@rfccity.ro

485. **Colentina,** Fundeni, dec., et. 1/2, 52 mp, 2008, apartament 2 camere Colentina, Fundeni, pod, dec., etaj 1, an contructie 2008, se vinde cu bucataria mobilata, bloc beton si caramida, se accepta credit, acte la zi **53.500 €;** ☎0765.942.499 dragos.popescu@fpci-mobiliare.ro

486. **Colentina,** Fundeni, dec., et. 1/3, 2018, apartament 2 camere, dec., bloc nou, finisaje de lux, **55.500 €;** ☎0743.777.700 cristina.carlan@rfccity.ro

487. **Colentina,** Fundeni, City Residence, dec., et. 6/6, 74 mp, 2013, Colentina, Fundeni, City Residence, 6/6, dec, 74mp, constructie 2013, centrala termica, gresie, faianta, parchet, termopan, usa metalica, ferestre velux, cadastru, intabulare, accept credit. **39.000 €;** ☎0724.336.834

488. **Colentina,** Fundeni. dec., et. parter/3, 54 mp, 2017, recomandare! 2 cam nou, dec., bucatarie inchisa, parcare gratuita, zona linistita + spatiu verde, finisaje la alegere, centrala termica, comision 0%, **54.000 €;** ☎0747.600.200 corina.barbieru@rfccity.ro

489. **Colentina,** Kaufland, semidec., et. 7/10, 52 mp, 1969, ap 2 camere semidec. cu interior curat termopan parchet gresie faianta mai vechi, metrou la Obor la 7-8 minute pe jos bloc reabilitat, acte la zi liber. Vecinatati Piata Obor, Veranda mall. **49.900 €;** ☎0771.791.542

490. **Colentina,** Kaufland, bloc reabilitat semidec., et. 7/10, 55 mp, 1969, etajul 7, semidec., curat, termopan, parchet, gresie, faianta, liber, contorizat, acte la zi, 8 minute metrou Obor, parc, piata, Veranda Mall **48.900 €;** ☎0766.187.781

491. **Colentina,** Maica Domnului, Lacul Tei, dec., et. parter/8, 67 mp, 1987, finisaje superioare, gresie, faianta, parchet, termopan, instalatii sanitare/ electrice/ termice noi, ac,mobilat/ utilat, balcon inchis termopan, acte la zi, apropiere Obor, Lacul Tei, parc, scoli; ☎0768.198.230

492. **Colentina,** Margineni dec., et. 2/8, 60 mp, 1986, apartament confort 1, dec. situat la etajul 2/8, bloc 1986, amenajat cu gresie, faianta, parchet, termopan, mobilat, utilat, cadastru si intabulare, liber **64.900 €;** ☎0731.144.151/ 021.231.23.18

493. **Colentina,** Mc Donald's, dec., et. 3/8, 55 mp, 1978, apartament confort 1, dec. situat la etajul 3/8, bloc 1978, suprafata de 55 mp. Gresie, faianta, parchet, termopan, suprafata de 55 mp. Intabulat, liber. **61.500 €;** ☎0731.144.151/ 021.231.23.18

494. **Colentina,** Mega Image, dec., et. 2/8, 56 mp, 1986, apartament confort 1, dec., situat la etaj 2/8, are o suprafata de 56 mp. Bloc 1986, gresie, faianta, parchet, termopan, cadastru si intabulare, liber. **65.000 €;** ☎0731.144.151

495. **Colentina,** parc Plumbuita, rau, Mc Donalds, dec., et. 2/4, 56 mp, 1986, Str. Maior Bacila vav ANL, aproape de sos. Colentina, parc, Ratb, bloc 1986 2/4 dec., 56 mp, pe mijloc, baie cu fereastra, curat, um, termopan, eliberabil rapid, posibilitati de parcare, **64.900 €;** ☎021.688.08.67/ 0722.614.867

496. **Colentina,** parc Plumbuita, Rau, Mc Donalds, Bacila dec., et. parter/4, 56 mp, 1986, in planul 2, Linia Ratb 282, aproape de Sos. Colentina, bloc 1986, reabilitat termic recent, stradal, vedere sparte, parter/4, dec, 56 mp, renovat recent, g, f, p, um, th. Posibilitate de parcare, acces imediat, **57.000 €;** ☎021.688.08.67/ 0722.614.867

497. **Colentina,** Pescarilor, dec., et. 1/2, 59 mp, 2018, Vanzare ap. 2 camere, imobil constr. din caramida si beton S+2+M, la et. 1 apartament, balcon, finisaje de lux, sistem alarma, loc parcare, transport masina 282, **65.000 €;** ☎0729.158.583 nicu_imob@yahoo.com

498. **Colentina,** Rau, Mc Donald's, dec., et. 3/8, 65 mp, 1986, Maior Bacila, langa Restaurantul Margineni, aproape Fundeni, Parc Lac Plumbuita, bloc reabilitat termic, pe mijloc, orientare S, imb., gresie, faianta, parchet, termopan, usa metalica, aer conditionat, cadastru, intabulare, accept credit, **65.000 €;** ☎021.380.28.14/ 0737.435.628

499. **Colentina,** Teiul Doamnei, et. 5/10, 52 mp, 1972, apartament confort 1 semidec. spatios cu un balcon mare, are termopane, in rest apartamentul trebuie amenajat blocul este reabilitat, cu locatari civilizati se zugraveste si scara blocului, **49.900 €;** ☎0723.261.575/ 0723.261.575 tudorsimobiliare@yahoo.com

500. **Colentina,** Teiul Doamnei, dec., et. parter/10, 50 mp, 1970, imbunatatiri, reabilitat termic, mobilat, dotat cu electrocasnice; **63.000 €;** ☎0720.796.720

501. **Colentina,** Teiul Doamnei, Lacul Tei dec., et. parter/10, 55 mp, 1985, Obor, parter/10, balcon pe sufragerie, spatios, dec., gresie, termopan, usa metalica, aer conditionat, cadastru, intabulare, eliberabil repede, doar cash. **56.000 €;** ☎0787.882.999

502. **Colentina,** Teiul Doamnei, Lacul Tei dec., et. 10/10, 58 mp, 1983, Posta, 10/10, dec., 58 mp, bloc 1983, terasa fara probleme, termopan, usa metalica, aer conditionat, apartament pe mijloc, orientare sud, luminos, liber, cadastru, intabulare, energetic, se accepta credit **51.000 €;** ☎0787.882.999

503. **Colentina,** Teiul Doamnei, Sectia 7, dec., et. 4/10, 50 mp, 1970, Colentina, Teiul Doamnei, Sectia 7, 2 camere, cf. 1, decom, etaj 4/10, fara imbunatatiri, termopane, bloc reabilitat, bine pozitionat, merita vazut, **51.000 €;** ☎0764.641.758/ 0722.256.664 cordial-imobiliare@yahoo.com

504. **Complex** Doamna Ghica Plaza, vanzare apartament 2 camere dec., et. 24/15, 53 mp, 2009, **68.000 €;** ☎0724.008.751 albert.meghesi@galaxyimob.ro

505. **Complex** Militari Style Residence, semidec., et. 1/4, 78 mp, 2010, oferta vanzare apartament 2 camere, spatios, modern, amplasat in zona de vest a Bucurestiului, in cartier Militari Residence, complex Style Residence. **82.000 €;** ☎0725.290.080/ 0765.419.699 burat.alin@gmail.com

506. **Complex** Rezidential AmbasadOr Home dec., et. 2/4, 60 mp, 2018, zona de nord ap 2 cam, dec., spatios, terasa, centrala proprie, finisaje lux, incalzire pardoseala, videointerfon, lift, spatii verzi, parcari, paza, locatie lux, ultimele apartamente. Te asteptam la vizionari **63.500 €;** ☎0799.102.501 oxana@ambasador-home.ro

507. **Complex** rezidential AmbasadOr Home dec., et. parter/4, 68 mp, 2018, zona de nord, ap. 2 cam., dec., spatios, buc inchisa, 2 balcoane, centrala proprie, finisaje lux, incalzire pardoseala, videointerfon, lift, spatii verzi, parcari, paza, locatie lux. www.ambasador-home.ro **67.000 €;** ☎0799.102.501 oxana@ambasador-home.ro

508. **Complex** rezidential AmbasadOr Home dec., et. 1/4, 85 mp, 2018, zona de nord, ap. 2 cam., dec., spatios, buc inchisa, terasa, centrala proprie, finisaje lux, incalzire pardoseala, videointerfon, lift, spatii verzi, parcari, paza, locatie lux. www.ambasador-home.ro **91.000 €;** ☎0799.102.501 oxana@ambasador-home.ro

509. **Complex** Rezidential AmbasadOr Home Otopeni dec., et. parter/4, 67 mp, 2018, parter inalt, dec, buc inchisa, centrala proprie, finisaje lux, incalzire pardoseala, videointerfon, lift, spatii verzi, parcari, paza, locatie lux la preturi accesibile. Va asteptam la vizionari. **67.000 €;** ☎0799.102.501 oxana@ambasador-home.ro

510. **Complex** Rezidential AmbasadOr Home, Otopeni dec., et. 3/4, 80 mp, 2017, ap 2 cam, dec., spatios, buc inchisa, 2 balcoane, centrala proprie, finisaje lux, incalzire pardoseala, videointerfon, lift, spatii verzi, parcari, paza, locatie lux. www.ambasador-home.ro **79.000 €;** ☎0799.102.501 oxana@ambasador-home.ro

511. **Complex** Salaj et. 4/4, 36 mp, sector 5 confort 2, Radet, stradal, **31.000 €;** ☎0764.522.941/ 0722.655.435

512. **Comuna** 1 Decembrie, 1980, Ilfov, agentie vindem apartamente si garsoniere la preturi rezonabile. Relatii la: ☎0768.344.103/ 0720.263.896

513. **Confort** City dec., et. 9/11, 78 mp, 2011, apartament 2 camere suprafata utila 75 mp plus terasa 14 mp, centrala termica, toate imbunatatirile, mobilat si utilat, toate actele; **54.000 €;** ☎0732.135.467 ramax2016@yahoo.com

514. **Confort** City, mobilat si utilat, comision 0, apartament 2 camere, semidec., et. 9/11, 65 mp, **55.000 €;** ☎0723.325.257 contact@mihaelaanton.ro

515. **Confort** City, Splaiul Unirii nr. 9, Vitan Barzesti dec., et. 11/12, 70 mp, 2008, ap. dec., foarte mare, se poate transforma foarte usor in 3 cam, SU 70, f bine intretinut, centrala proprie cu tremostat pentru ambient, ac, bucatarie inchisa, paza, parcare supraterana si subterana **42.500 €;** ☎0744.782.093 mariana.samoila@gmail.com

516. **Constanta,** Centru, Ferdinand Dioda dec., et. 5/5, 60 mp, 1957, vand apartament 2 camere in Constanta, centru, Ferdinand, langa Dioda, stradal bloc SNC, bloc caramida, lift, renovat recent modern, instalatii noi, reabilitat termic, mobilat lux totul nou, **78.700 €;** ☎0722.314.422 saxbobcat@gmail.com

517. **Constantin** Brancusi, 2 camere zona verde, potential deosebit semidec., et. 4/4, 47 mp, **53.000 €;** ☎0770.357.727 contact@mihaimanica.ro

518. **Cora** Alexandriei, dec., 64 mp, 2011, etaj 4 conf.1, suprafata totala de 76 mp, 3 balcoane, se poate vinde mobilat utilat 55000 e discutabil sau nemobilat 53000 e discutabil. Gresie, faianta, parchet, termopan, centrala, aer conditionat, ☎0730.421.581/ 0721.624.980

519. **Cora** Lujerului, Militari, Plaza, dec., et. 10/10, 40 mp, 1978, metrou, Lujerului, apartament, Cora, mall Plaza, Afi, balcon inchis termopan, gresie, faianta, curat, mobilat, utilat integral modern, aer conditionat, vedere spate bloc, etaj 10/ are etaj tehnic, **46.000 €;** ☎0735.546.440 jmfinancialexpert@gmail.com

520. **Coralilor** 52 mp, 2013, ap. deosebit, centrala, et. 2, contructie noua, **51.000 €;** ☎0721.150.305

521. **Corbeanca,** semidec., et. 2/3, 50 mp, apartament 2 cam utilat/mobilat langa Penny Corbeanca. **40.000 €;** ☎0756.711.725 patrascuromulus@yahoo.com

522. **Cosmopolis,** apartament 2 camere semidec., et. 7, 46 mp, 2016, **62.000 €;** ☎0736.690.109 office@northproperty.ro

523. **Cosmopolis,** apartament 2 camere parter semidec., et. parter, 46 mp, 2016, **73.000 €;** ☎0736.690.109 office@northproperty.ro

524. **Cosmopolis,apartament** 2 camere +parcare semidec., et. 2, 45 mp, 2012, **65.000 €;** ☎0736.690.109 office@northproperty.ro

525. **Cosmopolis,Pipera** 2 camere bucatarie inchisa semidec., et. 4, 43 mp, 2012, **57.000 €;** ☎0736.690.109 office@northproperty.ro

526. **Crangasi** dec., et. 3/4, 62 mp, 2018, Crangasi metrou, bloc cu finalizare ianuarie, suprafata de 62mp, dec., toate inbunatatirile posibile, fara agentii. **76.000 €;** ☎0770.750.636 a.imobiliare@yahoo.com

527. **Crangasi** dec., et. parter/4, 55 mp, 1983, Pod Grant, imbunatatiri, balcon+ loc parcare. **75.000 €;** ☎0752.223.755

528. **Crangasi** (Constructorilor) et. parter/4, 52 mp, apartament de vanzare, complet renovat, cu 2 balcoane, termopane, gresie, faianta, parchet, instalatii sanitare si electrice noi; **58.900 €;** ☎0722.528.996

529. **Crangasi** 14, Vedere spate, 5 min metrou, Ceahlau semidec., et. 6/10, 53 mp, 1983, Crangasi, Ceahlau, et 6/10, cf 1, 53 mp, semidecomnadat vedere spate, locuibil, imbunatatiri, gresie, faianta, mocheta, termopan, usa metal, baie complet refacuta, liber. Apropriere ratb, metrou 5min, piata, centru. **58.000 €;** ☎0737.481.773 euro.c.imobiliare@gmail.com

530. **Crangasi** Stradal pe Calea Giulesti, nou, renovat complet, apartament 2 camere semidec., et. 1/8, 58 mp, **61.900 €;** ☎0725.540.400 vlad@vladtrimbitasu.ro

531. **Crangasi,** dec., et. 2/8, 51 mp, 1983, liber, imbunatatiri, bloc reabilitat termic, **64.000 €;** ☎0724.053.351

532. **Crangasi,** Ceahlau vand 2 camere dec.e dec., et. 5/8, 54 mp, 1984, liber, 5/8, fara amenajari, vedere spate, scara curata, fara modificari interioare, loc de parcare, zona linistita. **62.000 €;** ☎0723.378.139/ 0722.610.532 imnserv@imnserv.ro

533. **Crangasi,** Ceahlau, Zboina Neagra dec., et. 3/8, 55 mp, 1984, vand ap. 2 cam. dec., ingrijit, recent renovat, instalatie electrica si sanitara schimbata, bloc anvelopat, etaj intermediar, vedere fata, balcon, spatii depozitare, acte la zi, metrou la 10 min., **65.000 €;** ☎0787.859.952

534. **Crangasi,** etajul 1, renovat complet semidec., et. 1/8, 55 mp, zona linistita, apartament spatios, complet renovat, finisaje de calitate, instalatia electrica schimbata, instalatii sanitare noi, usi interior schimbate, apropiere mijloace de transport, disponibil **59.500 €;** ☎0758.098.917/ 0758.098.905 georgian.draghia@galaxyimob.ro

535. **Crangasi,** Giulesti semidec., et. 3/7, Crangasi, Giulesti, ap 2 cam, et. 3, semidec., stradal, renovat, 54 mp, balcon 7 m inchis cu termopan, usa metalica, scara curata, lift modern, mijloace de transport in fata blocului, gradinita, parc, scoala, **52.000 €;** ☎0787.763.997

536. **Crangasi,** metrou, modern, design interior creativ dec., et. parter/10, 60 mp, 1991, comision 0, vanzare rapida, mutare imediata. Finisaje moderne: gresie, faianta, parchet, centrala termica proprie, usa metalica blindata. Vecinatati: Parc Crangasi si 9 mai, piata, metrou, Ratb, **72.400 €;** ☎0736.380.183/ 0725.597.221

537. **Crangasi,** proprietar dec., et. 3/8, 55 mp, 1983, proprietar vanzare apartament 2 camere Crangasi Ceahlau, dec., suprafata de 55 mp, etaj 3/8, an constructie 1983. Apartamentul beneficiaza de gresie, faianta, parchet, termopan, usa metalica **64.900 €;** ☎0731.255.346 flori.dumitrascu25@gmail.com

538. **Crangasi,** Raiffeissen, MatrixGym semidec., et. 3/8, 1985, apartament la etajul 3, bloc excelent, complet mobilat si utilat, modern, termopan, usa metalica, ac, liber, toate actele, mijloace de transport, parc, gata de mutare, credit sau cash, seriozitate **61.500 €;** ☎0742.078.877

539. **Crangasi,** Simion Mehedinti, dec., et. 4/8, 50 mp, 1984, apartament dec., luminos, situat la etajul 4/8, bloc 1984, balcon inchis cu termopan, parchet, la 10 minute de metrou, bucatarie spatioasa, camara si debara, orientare sud-vest, comision 0%. **61.900 €;** ☎0730.252.252

540. **Crangasi,** Strada Muntii Gurghiului, dec., et. parter/3, 64 mp, 2018, Crangasi - 2 camere,dec., etaj 1 din imobil s+p+3e, su 60 mp, apartamentul se preda la cheie. Imobilul dispune de lift si parcare subterana, finalizare in mai 2019 , **73.000 €;** ☎0786.601.480 serbanescu.aura@yahoo.com

541. **Cumpar** apartament 2 camere cash, 48 mp, cumpar apartament 2 camere. Ofer cash: 42-45.000 euro neamenajat; pana la 50.000 euro (incl.) amenajat. **45.000 €;** ☎0722.584.001 enache_laurentiu@yahoo.com

542. **Dacia** adiacent Viitorului, semidec., et. 1/1, 1949, ap. 2 cam., 74 mp in vila, etajul 1/1, pod indiviziune curte, centrala de apartament, cf liber foarte urgent, 67.500 euro nediscutabil comision 2000 euro facturabili, rog seriozitate **57.500 €;** ☎0784.931.644/ 0760.978.331 teraimobiliare@yahoo.com

543. **Dacia,** Eminescu view, dec., et. 1/8, 63 mp, 2010, Dacia, Eminescu view, vand apartament 2 camere lux, ideal investitie, etaj 1/8, c-tie 2010, 63 mp, complet mobilat si utilat cochet, gersie, faianta, parcet, termopan, aer conditionat, paza, terasa, **125.000 €;** ☎0725.073.075 valentinacalitoiu.imob@gmail.com

544. **Dacia,** Polona, Eminescu 65 mp, 2018, Apartamente de doua camera in bloc nou, de lux, cu suprafete utile intre 65 mp si 67 mp. Pret: de la euro 181.500 + TVA. Alte facilitati: locuri de parcare subterane la pretul de euro 20.000+TVA. ☎0740.063.910 office@celeritasresidence.ro

545. **Dacia,** Polona, Eminescu 65 mp, 2018, apartamente de doua camera in bloc nou, de lux, cu suprafete utile intre 65mp si 67mp.Pret: de la Euro 181.500 + TVA. Alte facilitati: Locuri de parcare subterane la pretul de Euro 20.000+TVA ☎0740.063.910 office@celeritasresidence.ro

546. **Dacia,** Polona, Eminescu 65 mp, 2018, apartamente de doua camera in bloc nou, de lux, cu suprafete utile intre 65mp si 67mp. Pret: de la Euro 181.500 + TVA. Alte facilitati: Locuri de parcare subterane la pretul de Euro 20.000+TVA ☎0740.063.910 office@celeritasresidence.ro

547. **Dacia,** Polona, Eminescu 67 mp, 2018, apartamente de doua camera in bloc nou, de lux, cu suprafete utile intre 65mp si 67mp. Pret: de la Euro 181.500 + TVA. Alte facilitati: Locuri de parcare subterane la pretul de Euro 20.000+TVA ☎0740.063.910 office@celeritasresidence.ro

548. **Dacia,** Polona, Eminescu 65 mp, 2018, apartamente de doua camera in bloc nou, de lux, cu suprafete utile intre 65mp si 67mp. Pret: de la Euro 181.500 + TVA. Alte facilitati: Locuri de parcare subterane la pretul de Euro 20.000+TVA ☎0740.063.910 office@celeritasresidence.ro

549. **Dacia,** Polona, Eminescu 67 mp, 2018, apartamente de doua camera in bloc nou, de lux, cu suprafete utile intre 65mp si 67mp. Pret: de la Euro 181.500 + TVA. Alte facilitati: Locuri de parcare subterane la pretul de Euro 20.000+TVA ☎0740.063.910 office@celeritasresidence.ro

550. **Dacia,** Polona, Eminescu semidec., 65 mp, 2018, apartamente de doua camera in bloc nou, de lux, cu suprafete utile intre 65mp si 67mp. Pret: de la Euro 181.500 + TVA. Alte facilitati: Locuri de parcare subterane la pretul de Euro 20.000+TVA; ☎0740.063.910 office@celeritasresidence.ro

551. **Dacia,** Polona, Eminescu 67 mp, 2018, apartamente de doua camera in bloc nou, de lux, cu suprafete utile intre 65mp si 67mp.Pret: de la Euro 181.500 + TVA. Alte facilitati: Locuri de parcare subterane la pretul de Euro 20.000+TVA ☎0740.063.910 office@celeritasresidence.ro

552. **Dacia,** Polona, Eminescu 65 mp, 2018, apartamente de doua camere in bloc nou, de lux, cu suprafete utile intre 65 mp si 67 mp. Pret: de la euro 181.500 + TVA. Alte facilitati: Locuri de parcare subterane la pretul de euro 20.000+TVA. ☎0740.063.910 office@celeritasresidence.ro

553. **Dacia,** Polona, Eminescu 65 mp, 2018, apartamente de doua camere in bloc nou, de lux, cu suprafete utile intre 65 mp si 67 mp. Pret: de la euro 181.500 + TVA. Alte facilitati: locuri de parcare subterane la pretul de euro 20.000+TVA. ☎0740.063.910 office@celeritasresidence.ro

554. **Dacia,** Polona, Eminescu 67 mp, 2017, apartamente de doua camere in bloc nou, de lux, cu suprafete utile intre 65mp si 67mp.Pret: de la Euro 181.500 + TVA Alte facilitati: Locuri de parcare subterane la pretul de Euro 20.000+TVA ☎0740.063.910 office@celeritasresidence.ro

555. **Dacia,** Polona, Eminescu 65 mp, 2018, apartamente de doua camere in bloc nou, de lux, cu suprafete utile intre 65mp si 67mp. Pret: de la Euro 181.500 + TVA Alte facilitati: Locuri de parcare subterane la pretul de Euro 20.000+TVA ☎0740.063.910 office@celeritasresidence.ro

556. **Dacia,** Polona, Eminescu, 65 mp, 2018, apartamente de doua camera in bloc nou, de lux, cu suprafete utile intre 65 mp si 67 mp. Pret: de la Euro 181.500 + TVA. Alte facilitati: locuri de parcare subterane la pretul de 20.000+TVA. ☎0740.063.910 office@celeritasresidence.ro

557. **Dacia,** Polona, Eminescu, 65 mp, 2018, apartamente de doua camera in bloc nou, de lux, cu suprafete utile intre 65 mp si 67 mp. Pret: de la euro 181.500 + tva. Alte facilitati: locuri de parcare subterane la pretul de euro 20.000+tva. ☎0740.063.910 office@celeritasresidence.ro

558. **Dacia,** Polona, Eminescu, 67 mp, 2018, apartamente de doua camera in bloc nou, de lux, cu suprafete utile intre 65 mp si 67 mp. Pret: de la euro 181.500 + TVA. Alte facilitati: Locuri de parcare subterane la pretul de euro 20.000+TVA. ☎0740.063.910 office@celeritasresidence.ro

559. **Dacia,** Polona, Eminescu, 65 mp, 2018, Apartamente de doua camera in bloc nou, de lux, cu suprafete utile intre 65 mp si 67 mp. Pret: de la euro 181.500 + tva. Alte facilitati: locuri de parcare subterane la pretul de euro 20.000+tva. ☎0740.063.910 office@celeritasresidence.ro

560. **Dacia,** Polona, Eminescu, 67 mp, 2018, Apartamente de doua camera in bloc nou, de lux, cu suprafete utile intre 65 mp si 67 mp. Pret: de la euro 181.500 + TVA. Alte facilitati: locuri de parcare subterane la pretul de euro 20.000+TVA. ☎0740.063.910 office@celeritasresidence.ro

561. **Dacia,** Polona, Eminescu, 65 mp, 2018, apartamente de doua camera in bloc nou, de lux, cu suprafete utile intre 65 mp si 67 mp. Pret: de la euro 181.500 + TVA. Alte facilitati: locuri de parcare subterane la pretul de euro 20.000+TVA. ☎0740.063.910 office@celeritasresidence.ro

562. **Dacia,** Polona, Eminescu, 67 mp, 2018, Apartamente de doua camera in bloc nou, de lux, cu suprafete utile intre 65 mp si 67 mp. Pret: de la euro 181.500 + TVA. Alte facilitati: locuri de parcare subterane la pretul de euro 20.000+TVA. ☎0740.063.910 office@celeritasresidence.ro

563. **Dacia,** Polona, Eminescu, 67 mp, 2018, apartamente de doua camera in bloc nou, de lux, cu suprafete utile intre 65 mp si 67 mp. Pret: de la euro 181.500 + TVA. Alte facilitati: locuri de parcare subterane la pretul de euro 20.000+TVA. ☎0740.063.910 office@celeritasresidence.ro

564. **Dacia,** Polona, Eminescu, 65 mp, 2018, apartamente de doua camera in bloc nou, de lux, cu suprafete utile intre 65 mp si 67 mp. Pret: de la euro 181.500 + TVA. Slte facilitati: locuri de parcare subterane la pretul de euro 20.000+TVA ☎0740.063.910 office@celeritasresidence.ro

565. **Dacia,** Polona, Eminescu, 67 mp, 2018, apartamente de doua camere in bloc nou, de lux, cu suprafete utile intre 65 mp si 67 mp. Pret: de la euro 181.500 + TVA. Alte facilitati: Locuri de parcare subterane la pretul de euro 20.000+TVA. ☎0740.063.910 office@celeritasresidence.ro

566. **Dacia,** Polona, Eminescu, 67 mp, 2018, apartamente de doua camere in bloc nou, de lux, cu suprafete utile intre 65 mp si 67 mp. Pret: de la euro 181.500 + TVA. Alte facilitati: locuri de parcare subterane la pretul de euro 20.000+TVA. ☎0740.063.910 office@celeritasresidence.ro

567. **Dacia,** Polona, Eminescu, 67 mp, 2018, apartamente de doua camere in bloc nou, de lux, cu suprafete utile intre 65 mp si 67 mp. Pret: de la euro 181.500 + TVA. Alte facilitati: locuri de parcare subterane la pretul de euro 20.000+TVA. ☎0740.063.910 office@celeritasresidence.ro

568. **Decebal** dec., et. 1/5, 2019, Apartament lux, zona exclusivista, investitie. Comision 0%, se vinde direct de la dezvoltator, **101.850 €;** ☎0723.535.968

569. **Decebal** central, dec., et. 1/5, 56 mp, 2019, apartament cu 2 camere dispus pe o suprafata de 57 mp utili situat intr-un ansamblu rezidential nou aflat inA Zona Decebal, una dintre cele mai dinamice si cautate zone centrale. Unirii dezvoltator. **97.000 €;** ☎0723.243.544/ 0799.929.024 natalin.p@star-construct.ro

570. **Decebal,** dec., et. 8/11, 57 mp, 2008, Alba Iulia, constructie 2008, dec., etaj 8/11, living 25 mp, dormitor 13, 5 mp, bucatarie inchisa 10 mp, geam baie, orientare est, paza, supravegnere video. Ideal atat ca investitie cat si pentru locuit. **110.000 €;** ☎0799.936.443 cosmin.andrei@iness-intermed.ro

571. **Decebal,** semidec., et. 4/4, 68 mp, 1990, Zvon Cafe, renovat, bucatarie open space cu livingul, 2 balcoane inchise, calorifere schimbate, vedere mixta, pret negociabil. Apartamentul se vinde mobilat/utilat complet; **84.000 €;** ☎0799.936.443 cosmin.andrei@iness-intermed.ro

572. **Decebal,** b-dul Unirii, dec., et. 2/4, 57 mp, 2018, imobil nou, amplasat central, finisaje lux. **97.000 €;** ☎0727.736.313/ 0722.220.980

573. **Decebal,** Calarasilor, dec., et. 1/5, 57 mp, 2017, comision 0, constructie noua, dezvoltator, bucatarie inchisa, bloc din caramida, centrala proprie, finisaje de calitate superioara, locuri de parcare. Program L-D. Intrebati si de celelalte proiecte **97.000 €;** ☎0722.248.933 viorel.iosifescu@gmail.com

574. **Decebal,** Piata Alba Iulia, 2 camere, dec., et. 1/4, 57 mp, 2018, va propunem spre vanzare un apartament cu 2 camere avand o suprafata totala utila de 57mp., disponibil pe etajul 1 in cel mai nou proiect imobiliar din zona Piata Alba Iulia, Decebal. **97.000 €;** ☎0726.448.357/ 0725.597.221 claudiu.p@star-construct.ro

575. **Decebal,** Piata Alba Iulia, etaj 1/4, dec., et. 1/4, 56 mp, 1986, 1/4 etaj, oferta vanzare apartament 2 camere pe Strada Aurel Botea, imediat langa Piata Alba Iulia, 56 mp, 1986 anul constructiei, bloc de beton, centrala proprie, www.realkom.ro **89.900 €;** ☎0723.620.114 natanael.postolache@realkom.ro

576. **Dimitrie** Leonida dec., et. 3/4, 2018, Apartament 2 camere la 3 minute de mers pe jos fata de statia de metrou Dimitrie Leonida. Finisajele sunt la alegerea dumneavoastra. Pentru mai multe detalii nu ezitati sa ma contactati, **45.500 €;** ☎0737.000.035 laurentiu.radu@zonadesud.ro

577. **Dimitrie** Leonida dec., et. 1/5, 63 mp, 2018, promotie: apartament 2 camere, 63 mp - 49.400 euro **49.400 €;** ☎0724.548.052

578. **Dimitrie** Leonida 10 min, apartament cu 2 cam, dec., et. 1/3, 54 mp, 2018, 54 mp, direct dezv, ap 2 cam, dec., pozitionat la 10 min de metrou Dimitrie Leonida, constructie beton umplutura caramida, izolat cu polistiren de 10 cm. Se accepta si credit. Pret negociabil la plata cash. **53.000 €;** ☎0737.500.384 zina.epure@zonadesud.ro

579. **Dimitrie** Leonida metrou dec., et. 3/4, 51 mp, 2018, apartament ieftin, etaj 3, IMGB. **48.900 €;** ☎0721.165.251/ 0721.827.390 anca@sudrezidential.ro

580. **Dimitrie** Leonida, dec., et. 1/4, 51 mp, 2016, apartament 2 cam. dec., etj. 1 situat la o distanta de 5 min fata de metrou Dimitrie Leonida. Acesta dispune de toate utilitatile orasului, racordat individual.disponibil imediat. Doar plata cash. **46.900 €;** ☎0730.888.286

581. **Dimitrie** Leonida, dec., et. 1/3, 54 mp, 2018, apartament 2 camere dec., bloc nou, finisaje incluse. Toate utilitatiile (apa, gaz, curent, canalizare) contorizate individual. Centrala termica, calorifere. Comision 0. Direct dezvoltator. **51.500 €;** ☎0722.204.951 bogdan.tomegea@zonadesud.ro

582. **Dimitrie** Leonida, 7-8 minute de metrou, dec., et. 1/3, 48 mp, 2016, mutare imed, apartament 2 camere, dec., aproape mij. transport, scoala, gradinita, finisaje de lux, totul nou, balcon mare stil terasa, usi pinum, centrala termica, parcare, curte interioara, zona superba. **57.500 €;** ☎0728.406.982

583. **Direct** Dezvoltor vanzare 2 camere Mihai Bravu dec., 61 mp, 2018, Vanzare apartament 2 camere in Metropolitan Mihai Bravu, comision 0%, S+P+9, finisaje premium, la cheie, incalzire in pardoseala, fatada ventilata, metrou la 50m. **88.500 €;** ☎0725.985.766 andreea.dumitru@metropolitanresidence.ro

584. **Doamna** Ghica, semidec., et. 3/4, 66 mp, 1987, 2 camere confort 1 sporit, 1987, etaj 3, 66 mp, 2 balcoane, renovat, gresie, faianta, parchet, termopane, AC, baie cu geam, loc de parcare, bucatarie mobilata, scara curata, zona verde, cadastru, intabulare. **66.400 €;** ☎0770.236.072/ 0749.131.838

585. **Doamna** Ghica, dec., et. 2/3, 56 mp, 2017, apartament cu 2 camere, dec., avand o suprafata utila de 56 mp. Se vinde la cheie, fiind bransat la toate utilitatile orasului. Apartamentul are o vedere superba catre raul Colentina. **72.000 €;** ☎0724.808.488/ 0725.597.221 george.t@star-construct.ro

586. **Doamna** Ghica, semidec., et. 1/3, 2018, dezvoltator, 0 comision, Doamna Ghica, Parc Plumbuita, mutare rapida. Avans solicitat 5%. Se accepta credit prima casa. **68.000 €;** ☎0724.808.488/ 0725.597.221 george.t@star-construct.ro

587. **Doamna** Ghica, Baicului, semidec., et. 3/4, 56 mp, 1987, apartament 2 camere, 2 balcoane (10 mp), Str. Popa Nicolae. Se vinde mobilat + tv , masina de spalat, aragaz, **73.000 €;** ☎0721.253.663 giani.serban@ymail.com

588. **Doamna** Ghica, Colentina, Parc Plumbuita, dec., et. 1/4, 50 mp, 2018, apartament 2 camere, dec., bloc nou, Doamna Ghica, Colentina. **63.000 €;** ☎0743.557.577 dragos@cityland.ro

589. **Doamna** Ghica, Cremenita, semidec., et. parter/4, 38 mp, 2017, apartament cochet, nou construit, curte in proprietate, disponibil imediat, zona linistita,imobil dublu izolat, tip vila, la cca. 6 min. de mijloacele de transport in comun, piata, Parcul Plumbuita. **62.000 €;** ☎0730.166.666 cremenita5@gmail.com

590. **Doamna** Ghica, Cremenita, semidec., et. 4/4, 2017, apartament la cheie, disponibil imediat, finisat, centrala termica proprie, situat la mansarda unui imobil mixt, dublu izolat, dotat cu curte amenajata cu parcari la cca. 5 min. de transport in comun. **48.000 €;** ☎0730.166.666 cremenita5@gmail.com

591. **Doamna** Ghica, Cremenita, dec., et. 1/4, 54 mp, 2018, apartament la cheie, spatios, cu dressing situat intr-un imobil mixt, nou construit dotat cu lift, curte amenajata cu parcari, la cca.2 min. de statia Cremenita, Piata Colentina, Parcul Plumbuita. **73.200 €;** ☎0730.166.666 cremenita5@gmail.com

592. **Doamna** Ghica, Cremenita, semidec., et. parter/4, 46 mp, 2018, apartament modern, finisaje de calitate superioara, imobil nou, dubla izolatie, imobil mixt dotat cu curte amenajata cu parcari, la 2 min. De mijloacele de transport in comun. **59.800 €;** ☎0730.166.666 cremenita5@gmail.com

593. **Doamna** Ghica, finalizat, finisaje premium, dec., et. 1/3, 56 mp, 2018, apartament cu 2 camere in zona Doamna Ghica cu o suprafata de 70 mp. Apartamentul este finalizat cu mutare imediata. In pretul apartamentului este inclus si un loc de parcare. Direct dezvoltator. **77.000 €;** ☎0726.448.357/ 0725.597.221 claudiu.p@star-construct.ro

594. **Doamna** Ghica, finalizat, parcare inclusa, dec., et. 1/3, 58 mp, 2018, Prima Casa, Star Rezidential Doamna Ghica este un imobil rezidential nou, situat in sector 2. Amplasarea ideala a acestuia permite accesul facil proprietarilor catre mijloacele de transport in comun; **68.000 €;** ☎0726.268.462/ 0725.597.221 aura.c@star-construct.ro

595. **Doamna** Ghica, Pancota, 60 mp, 1990, renovat 2018, complet utilat, centrala termica, termopane, gresie, faianta, parchet, **74.500 €;** ☎0765.411.927

596. **Doamna** Ghica, Sinaia, dec., et. 4/10, 40 mp, cf. 2, bloc reabilitat, gresie, faianta, **42.000 €;** ☎0732.698.434

597. **Doamna** Ghica, stradal ideal spatiu comercial, dec., et. parter/10, 55 mp, 1975, apartament 2 camere dec. situat la parter cu intrare separata din strada, ide

Imobiliare vânzări 2 CAMERE

657. **Dristor,** Matei Ambrozie confort 1 dec., 52 mp, etajul 7/8, bloc 1984 reabilitat cu gresie, faianta, parchet, termopan, usa metalica, decent, mobilat utilat modern, acte la zi, zona liniștita, merita vazut, **64.999 €;** ☎0728.879.796

658. **Dristor,** metrou dec., et. 4/9, 60 mp, 2018, Apartamentul dec., face parte dintr-un ansamblu residential ce va fi finalizat la sf 2018. Are o pozitie excelenta, finisaje de calitate, fiind racordat la toate facilitatile. Acces facil la metrou, **88.500 €;** ☎0725.985.762 roxana.pancules-cu@metropolitanresidence.ro

659. **Dristor,** metrou semidec., et. parter/8, 57 mp, 1982, bloc din 1982, parter, termopan, aer conditionat, izolatie termica, instalatii termice, electrice si sanitare schimbate, calorifere din otel, sistem antirefulare, usi schimbate. Parcare. Acte la zi **66.000 €;** ☎0751.186.986

660. **Dristor,** metrou, semidec., et. 5/10, 1970, Camil Ressu, 5 minute Mall Park Lake si parc IOR, curat, zona verde, circular prin baie, toate actele, situat la 3-4 min. metrou Dristor **59.000 €;** ☎0732.135.471

661. **Dristor,** metrou, dec., et. 10/10, 53 mp, 1970, Liviu Rebreanu, confort 1, dec., fara imbunatatiri, bloc reabilitat termic, situat la 2 min. Park Lake si 5 min metrou Dristor, merita vazut, **46.000 €;** ☎0732.135.471

662. **Dristor,** metrou, 2 camere, 69900 euro, dec., et. 3/10, 54 mp, 1972, Distanta Dristor 4 - 6 min, bloc reabilitat 2016, bloc P+10, etaj3, constructie beton 1972, 54 mp utili, boxa subsol, loc parcare, documente la zi, complet renovat, mobilat si utilat, finisaje premium, **69.900 €;** ☎0737.009.559/ 0723.265.784 avornicului_asg@yahoo.com

663. **Dristor,** metrou, finalizat dec., et. 1/6, 58 mp, 2017, mutare imediata, imobil din caramida cu finisaje de foarte buna calitate langa statia de metrou Dristor. Bucatarie inchisa, centrala proprie. Direct de la dezvoltator fara comision. Mai multe proiecte, **84.000 €;** ☎0722.248.933 viorel.iosifescu@gmail.com

664. **Dristor,** ParkLake, apartament 2 camere dec., et. parter/10, 50 mp, 1970, dec., 50 mp, p/10, balcon, parchet, gresie, faianta, termopan. Bloc situat la bulevard, zona verde, 5 minute fata de statia de metrou Dristor. Accept orice modalitate de plata **59.900 €;** ☎0737.811.000 ruxandra@zonadesud.ro

665. **Dristor,** particular, semidec., et. parter/4, 37 mp, 1978, ap. 2 camere, gresie, faianta, parhet, termopan, centrala proprie, aparat aer conditionat, zugravit iunie 2018, se vinde complet mobilat si utilat in iunie 2018. Neg. Accept credit **51.000 €;** ☎0738.881.127

666. **Dristor,** Ramnicu Sarat, aproape de Mega Image, confort 1 semidec., 55 mp, etajul 5/8, bloc 1987 reabilitat, cu gresie, faianta, parchet, termopan, usa metalica, centrala proprie, instalatii noi, bucataria mobilata. **68.000 €;** ☎0728.879.796

667. **Dristor,** Ramnicu Sarat, dec., vand apartament 2 camere, et. 7; ☎0787.394.627

668. **Dristor,** Ramnicu Valcea, Park Lake dec., et. 7/10, 62 mp, 1982, apartament dec. 2 camere, etajul 7/10, 2 minute de metrou, S utila 51 mp, S totala 62 mp, 2 balcoane, debara, bucatarie spatioasa, geam baie, bloc 1982 reabilitat, orientare sud-est, comision 0%, **74.000 €;** ☎0730.252.252 amalia.sirghe@gmail.com

669. **Dristor,** Ramnicul Sarat ,comision 0, dec., et. 2/3, 57 mp, 2018, se ofera spre achizionare apartament 2 camere compartimentare dec.a, situat in cladire p+2+m, constructia este efectuata pe cadre de beton armat si diafragme, zidaria din caramida porotherm **69.900 €;** ☎0762.861.186 smartrezidential@yahoo.com

670. **Dristor,** Ramnicul Valcea, 10 minute metrou, dec., et. 7/10, 55 mp, 1981, Racari, chiar pe Lugojana, cf 1, dec., etajul 7 din 10, bloc reabilitat, centrala, gresie, faianta, termopane, curat, liber, **64.000 €;** ☎0728.777.132 office@ramax.ro

671. **Dristor,** Scoala Gimnaziala nr. 80, semidec., et. parter/8, 57 mp, 1982, bloc din 1982, parter, termopan, aer conditionat, izolatie termica, instalatii termice, electrice si sanitare schimbate, calorifere din otel, sistem antirefulare, usi schimbate. Parcare. Acte la zi **66.000 €;** ☎0751.186.986

672. **Dristor,** vav Piata Ramnicu Sarat, semidec., et. 4/10, 53 mp, 1970, circular, curat, 4/10, semidec., bloc reabilitat termic, fara imbunatatiri, 3 minute metrou, 2 minute piata Ramnicu Sarat, 5 minute Mall Park Lake, parcul IOR 6-7 minute, liber **58.500 €;** ☎0732.135.471

673. **Dristor,** Vitan, dec., et. 1/3, 52 mp, 2018, vitan auchan, cladire finalizare 2018 luna decembrie, preturi de la 63000 euro, direct dezvoltator, comison 0%, finisajele se pot personaliza, **63.900 €;** ☎0771.685.900 brokerimobiliar70@yahoo.com

674. **Drumul** Gazarului semidec., et. 2/4, 37 mp, 1975, aleea Dolina, apartament 2 camere, confort 2, etaj 2/4, semidec., suprafata 37 mp, bloc constructie 1975, modest, intretinut ,fara imbunatatiri **34.500 €;** ☎0721.907.221/ 0764.716.412

675. **Drumul** Gazarului, Piata Resita, Piata Sudului semidec., et. 2/4, 39 mp, 1972, Proprietar, vand 2 camere 39 mp, Drumul Gazarului, Piata, et. 2/4, renovat complet, instalatie sanitara noua, pe cupru, instalatie electrica noua aparenta, Lidl, Mega Image, usor neg. **41.500 €;** ☎0745.079.850

676. **Drumul** Sarii dec., et. 1/6, 44 mp, 2017, Novum Invest discount 10.000 euro ansamblu rezidential nou, Marriott, 5 minute de Unirii, apartamente 2 si 3 camere utilate si finisate cu cele mai mari branduri din gama finisajelor de lux. **61.900 €;** ☎0722.181.025 novum.invest13@gmail.com

677. **Drumul** Sarii, et. parter/4, 1985, stradal, confort 1, s. totala 76 mp, suprafata utila 64 mp, are 2 balcoane cu autorizatie, bun ptr birouri, cabinete etc. Apartamentul necesita renovare. **76.000 €;** ☎0730.421.581

678. **Drumul** Taberei dec., et. 3/11, 54 mp, 2019, apartament 2 camere tip C in complex Plaza Residence faza 2. Unitatile se predau semifinisate.Termen de finalizare octombrie 2019. **65.000 €;** ☎0738.713.282/ 0738.713.283 office@plazaresidence.ro

679. **Drumul** Taberei dec., et. 6/11, 60 mp, 2019, apartament 2 camere tip H in complex Plaza Residence faza 2. Unitatile se predau semifinisate, termen de finalizare octombrie 2019; **70.500 €;** ☎0738.713.282/ 0738.713.283 office@plazaresidence.ro

680. **Drumul** Taberei semidec., et. 3/10, 51 mp, 1976, Argesului, Tg. Neamt, etaj 3/10, confort 1 semidec., curat, fara imbunatatiri, liber, acte in lucru. Blocul se afla in imediata apropiere a statiilor Ratb, piata parc, numeroase magazine, scoli, **49.000 €;** ☎0760.654.544

681. **Drumul** Taberei semidec., et. 6/10, 52 mp, 1974, Drumul Taberei, Valea Ialomitei, 2 camere, confort 1 semidec., bloc construit in anul 1974, balcon generos, fara imbunatatiri, vedere Est, in zona scoli, gradinite, mijloace de transport, banci, piata. **51.000 €;** ☎0760.654.546 marcel.concept@yahoo.com

682. **Drumul** Taberei dec., et. 2/4, 50 mp, 2018, Drumul Taberei, Valea Oltului, bloc 2018, apartament 2 cam dec., cu suprafata de 50mp, gresie, faianta, parchet, liber la cheie. **48.000 €;** ☎0770.750.636 a.imobiliare@yahoo.com

683. **Drumul** Taberei semidec., et. 3/5, 60 mp, 2018, Prelungirea Ghencea, imobil dispus stradal, acces mijloace de transport in comun, apartamente luminoase, incalzire in pardoseala, finisaje de cea mai buna calitate, termen de livrare, decembrie 2018. **56.000 €;** ☎0726.641.110 georgianasimonarusu@gmail.com

684. **Drumul** Taberei semidec., et. 4/4, 50 mp, 1965, Timisoara, bloc izolat termic, terasa refacuta, acte la zi, 5 minute Plazza, zona linistita, bloc retras de la strada, merita vazut. **48.000 €;** ☎0748.908.724/ 0762.656.686

685. **Drumul** Taberei Favorit ap 2 camere lux bloc1980 semidec., et. parter/10, 50 mp, 1980, Drumul Taberei Favorit,Aleea Tincani,Bloc 1980, I/sdec, 50 mp, parter/10, renovat, lux, finisaje premium, g+f+p+t+isn+ien+um, geam la baie, acces facil mijl transport, piata,centre com, scoli, gradinite, **59.000 €;** ☎0726.664.381 valentin.florea@bvn.ro

686. **Drumul** Taberei (1 min de Piata Moghioros) et. 5/9, 56 mp, apartament de vânzare confort 1 cu balcon, liber, bloc anvelopat termic, cu termopane peste tot, **54.000 €;** ☎0722.301.910

687. **Drumul** Taberei - Ghencea, capat tramvai 41, dec., et. 3/8, 51 mp, 1982, 2 camere, dec., etaj 3 din 8, 2 lifturi, bloc 1982, 51 mp, renovat integral, balcon inchis cu termopan, aer conditionat, loc de parcare ADP, acte disponibile. Comision cumparator 0%! 64.900 Euro, **64.900 €;** ☎0730.556.910

688. **Drumul** Taberei - Hanul Drumetului, dec., et. 7/10, 52 mp, 1973, apartament 2 camere circular, apartamentul este la gri, **57.000 €;** ☎0773.929.072

689. **Drumul** Taberei - Metrou Valea Ialomitei dec., et. 1/5, 54 mp, 2018, bloc nou-scara 2 in cartierul ANL Brancusi - Drumul Taberei, la 3 min de Metrou Drumul Taberei Statia Valea Ialomitei, **53.500 €;** ☎0765.416.461 office@drumultaberei-brancusi.ro

690. **Drumul** Taberei - Plaza Romania, dec., et. 1/5, 64 mp, 2019, Drumul Taberei - Plaza, Bloc nou 2019, 2 camere, dec., etaj 1/5, suprafata utila 64 mp., finisat la cheie, centrala termica, **83.000 €;** ☎0742.400.300

691. **Drumul** Taberei - Plaza, 2 camere, etaj 2/5, 58 mp semidec., et. 2/5, 58 mp, 2019, Drumul Taberei - bloc nou, termen de finalizare 2019, apartament cu 2 camere, etaj 1-2-3/5, suprafata utila 58 mp., bucatarie inchisa, compartimentare caramida 11,5, finisat la gri **73.000 €;** ☎0742.400.300

692. **Drumul** Taberei 34 semidec., et. 8/8, 50 mp, 1970, 50 m fata de viitoare gura de metrou, 200 m tramvai 41, 50 mp utili, balcon spatios inchis, 2 debarale, termopan, usa metalica, aer conditionat, aproape de Afi Cotroceni, Piata si Parcul Moghioros, Plaza Romania, **46.000 €;** ☎0726.250.111/ 0765.585.393

693. **Drumul** Taberei 34 dec., et. 9/10, 50 mp, 1970, cf.1, renovat, materiale de calitate, 2 lifturi, gresie, faianta, parchet, termopan, usa metalica, aer conditionat, usi schimbate, geam la baie, Parc si Piata Moghioros, Auchan, Kaufland, viitoare statie de metrou, neg., **53.000 €;** ☎0732.188.812

694. **Drumul** Taberei 34, dec., 52 mp, 1974, etaj intermediar, curat cu imbunatatiri, 2 lifturi, scara curata, acte pregatite **55.000 €;** ☎0786.325.404 mihai.publicimob@gmail.com

695. **Drumul** Taberei Favorit dec., et. 4/10, 52 mp, 1972, 2 camere dec. etaj 4/10, balcon, debara, imbunatatiri gresie, faianta, parchet, usa metalica, termopane, pentru mai multe detalii contactati-ma telefonic; **55.000 €;** ☎0732.624.689

696. **Drumul** Taberei Metrou (Valea Ialomitei)- Kaufland dec., et. demisol/5, 52 mp, 2018, bloc nou, metrou Drumul Taberei, statia Valea Ialomitei-Kaufland in cartierul ANL langa parc Brancusi. Apartamentele se afla la demisol inalt cu geamuri normale si balcon, foarte luminoase, dec.e. **38.900 €;** ☎0765.416.461 office@drumultaberei-brancusi.ro

697. **Drumul** Taberei parc, apartament 2 camere dec., et. 3/4, 50 mp, 1975, va propun pentru cumparare un apartament cu doua camere modern, spatios, la etajul 3 din 4, finisat modern, langa parcul Moghioros.Suprafata de 50 mp utili, apartamentul este liber **55.000 €;** ☎0742.400.300

698. **Drumul** Taberei Parc, cf.1/dec., etaj 6/10, amenajat, mob utilat! et. 6/10, 50 mp, 1974, **55.000 €;** ☎0727.426.578 manu.alexandru@galaxyimob.ro

699. **Drumul** Taberei vav Moghioros mobilat si utilat semidec., et. 9/9, 52 mp, 1968, Poiana Muntelui, et 9/9 + etaj tehnic, renovat, se vinde mobilat si utilat, ideal investitie, bloc caramida tip OS, apropiere Romancierilor, Valea Ialomitei, bd Timisoara, Plaza, Lujerului Militari, **64.900 €;** ☎0768.469.465 contanunturi@yahoo.com

700. **Drumul** Taberei, dec., et. 1/8, 54 mp, 1983, 1 Mai, Compozitorilor, cf. 1 dec. etaj 1/8, gresie, faianta, parchet, termopan, usa metalica liber, acte, acc. credit, usor disc., **62.000 €;** ☎0786.325.401

701. **Drumul** Taberei, dec., et. 10/10, 50 mp, 1974, 2 camere, cf 1, circular 10/10, gresie faianta parchet termopan, balcon inchis, usa metalica, toate actele, acc credit, **44.900 €;** ☎0786.325.401

702. **Drumul** Taberei, dec., et. 4/4, 52 mp, 1974, 34 semistradal, cf. 1 dec. bloc tip P, liber contorizat, usa metalica, mocheta, zugravit, acte acc. credit **53.000 €;** ☎0786.325.401

703. **Drumul** Taberei, dec., et. parter/4, 52 mp, 1974, 34 semistradal, Cinema Favorit, cf. 1, dec. bloc tip P, structura 8 nivele caramida, liber, acte, acc. credit **54.000 €;** ☎0786.325.401

704. **Drumul** Taberei, dec., et. 3/11, 54 mp, 2019, apartament 2 camere de tip B in complex Plaza Residence faza 2. Unitatile se predau semifinisate, termen de finalizare octombrie 2019. **64.500 €;** ☎0738.713.282/ 0738.713.283 office@plazaresidence.ro

705. **Drumul** Taberei, dec., et. 1/11, 54 mp, 2019, apartament 2 camere tip C in complex Faza 2.Unitatile se predau semfinisate, termenul de finalizare este in octombrie 2019 **65.000 €;** ☎0738.713.282/ 0738.713.283 office@plazaresidence.ro

706. **Drumul** Taberei, dec., et. 5/11, 55 mp, 2019, apartament 2 camere tip C in complex Plaza Residence Faza 2. Unitatile se predau semifinisate, termen de finalizare octombrie 2019. **65.000 €;** ☎0738.713.282/ 0738.713.283 office@plazaresidence.ro

707. **Drumul** Taberei, dec., et. 6/11, 2019, apartament 2 camere tip D in complex Plaza Residence faza 2. Termen de finalizare octombrie 2019, unitatile se predau semifinisate. **65.000 €;** ☎0738.713.282/ 0738.713.283 office@plazaresidence.ro

708. **Drumul** Taberei, dec., et. parter/11, 55 mp, 2019, apartament 2 camere tip F in complex Plaza Residence faza 2. Unitatile se predau semifinisate. **66.000 €;** ☎0738.713.282/ 0738.713.283 office@plazaresidence.ro

709. **Drumul** Taberei, semidec., et. 6/10, 52 mp, 1974, Brasov, Plaza, linia 41 cf. 1, semidec. etaj 6/10, contorizat, termopan, bloc reabilitat, liber, 2 lifturi toate actele cash, **46.500 €;** ☎0786.325.401

710. **Drumul** Taberei, dec., et. 7/10, 51 mp, 1973, Bucla, etajul 7/10, dec., gresie, faianta, parchet, termopan, usa metalica, rulouri exterioare, accepta credit. **51.000 €;** ☎0765.348.367

711. **Drumul** Taberei, et. 5/10, 40 mp, 1974, bulevardul Timisoara, cf 2, usa metalica, balcon inchis, gresie, faianta, geam la baie, reabilitat termic, acc credit, **40.900 €;** ☎0786.325.401

712. **Drumul** Taberei, dec., et. 7/8, 60 mp, 1982, Drumul Taberei, Compozitorilor, Anghel Cara, apartament 2 camere, dec., suprafata 60 mp, un balcon inchis, etaj 7/8, imobil 1982. **58.900 €;** ☎0731.301.900 cristian.grigore@reian.ro

713. **Drumul** Taberei, dec., et. 4/10, 40 mp, 1973, Drumul Taberei, V. Argesului, proprietar vand ap. 2 cam. cf. 2 sporit, dec., balcon mare, renovat total 2018, termopane 2018, instalatie electrica si sanitara 2018. Accept credit ipotecar. **46.000 €;** ☎0765.423.101

714. **Drumul** Taberei, dec., Ghencea, 4/5 suprafata utila 68 mp, bucatarie mobilata, constructie 2009, lift, parcare subterana. **68.000 €;** ☎0741.160.332

715. **Drumul** Taberei, et. 1/10, 52 mp, 1974, parc, 1/10, confort 1, aer conditionat, balcon, bloc monolit, gresie, faianta, geam baie, liber, acte la zi. **56.500 €;** ☎0723.173.783/ 0769.088.538

716. **Drumul** Taberei, semidec., et. parter/10, 35 mp, 1976, Piata Moghioros, semidec, cf II, parter din 10, mobilat si utilat, renovat, curat, aer conditionat, apropiere mijloace de transport, contorizat, acte, pret negociabil. **44.500 €;** ☎0723.118.758/ 0723.118.760 stentorin-termed@yahoo.com

717. **Drumul** Taberei, semidec., et. 5/9, 55 mp, 1971, piata Moghioros, Tip Top apartament semidec., situat la etajul 5 al unui bloc cu 9 etaje. Apartamentul este curat si este pozitionat foarte bine **55.000 €;** ☎0725.500.710/ 0725.500.700 oscar.raceanu@gs2000.ro

718. **Drumul** Taberei, semidec., et. 6/10, 51 mp, 1972, Plazza, confort 1, etajul 6/10, semidec., bloc reabilitat, necesita imbunatatiri, acte facute, accepta credit. **46.500 €;** ☎0765.348.367

719. **Drumul** Taberei, dec., 2019, Prelungirea Ghencea, ansamblu rezidential, dec.e, ap. 48mp- 46.900 euro, ap. 58 mp- 56.900 euro la cheie, livrare martie 2019, www.confortresidence.eu **46.900 €;** ☎0741.160.332

720. **Drumul** Taberei, et. 6/10, 54 mp, stradal, bucala, statie metrou, et 6 din 10, geam la baie, doua lifturi, grasie, faianta, termopan, parchet, mobilat si utilat, negociabil. **52.500 €;** ☎0722.792.039/ 021.444.77.81 alexandru.barceanu@yahoo.com

721. **Drumul** Taberei, semidec., et. 7, 50 mp, Timisoara - Favorit, langa liceul Moisil, apartament 2 camere confort 1, bloc OD, balcon mare, geam baie, usa metalica, liber, etaj 7, intretinut, luminos, zona foarte buna, acte, **49.700 €;** ☎0769.088.539/ 0770.438.713

722. **Drumul** Taberei, dec., et. 9/10, 42 mp, 1973, Valea Argesului, 9/10, dec., hol mare, gresie, faianta, usa metalica, balcon, fara imbunatatiri, acte, discutabil, **45.000 €;** ☎0769.088.540 cioran_ginac@yahoo.com

723. **Drumul** Taberei, dec., et. 2/10, 40 mp, 1975, Valea Argesului, dec, etaj 2 din 10, cf II, mobilat si utilat modern, renovat, curat, ideal investitie, apropiere mijloace de transport, acte, **42.500 €;** ☎0723.118.778/ 0723.118.758 stentorin-termed@yahoo.com

724. **Drumul** Taberei, semidec., et. 8/10, 54 mp, 1976, vis a vis de Valea Ialomitei, confort 1 sporit, dormitor 14mp, sufragerie 17,60 mp, bucatarie 7 mp, (posibilitate de extindere), multiple imbunatatiri, semimobilat, utilat complet, liber, negociabil. **48.000 €;** ☎0733.272.367

725. **Drumul** Taberei, 1 Mai, Compozitorilor, dec., et. 8/10, 52 mp, 1973, apartament 2 camere circular, dec., termopan, usa metalica, liber, pregatit pentru renovare, se poate preda si la cheie 60.000 euro **55.000 €;** ☎0773.929.072

726. **Drumul** Taberei, 1 Mai, Compozitorilor, dec., et. 7/10, 52 mp, 1973, apartament 2 camere circular, et. 7/10, 2 lifturi, geam la baie, liber, toate actele, apropiere scoala 197, Hanul Drumetului, Kaufland, linie 41, metrou Drumul Taberei 35 **54.000 €;** ☎0773.929.072

727. **Drumul** Taberei, 1-2 min. de metrou Romancierilor, dec., et. 9/10, 43 mp, apartament de vanzare cu balcon la sufragerie, are un hol mare in L, cu geam ce-i confera luminozitate, peretii sunt termo-izolati, parchet schimbat, termopane, aer conditionat, usa metalica. **44.000 €;** ☎0722.528.996

728. **Drumul** Taberei, 1-2 min. de Parcul Moghioros, dec., et. 4/10, 52 mp, apartament de vanzare confort 1, cu balcon, total dec. (nu circular), pereti curati zugraviti cu lavabila alba, termopane, aer conditionat, gresi si faianta, usa metalica, acte, liber. **57.000 €;** ☎0722.302.080

729. **Drumul** Taberei, 3 camere la pret de 2 dec., et. 4/10, 71 mp, 1975, Bucla, et. 4/10, cf. 1, dec., 71 mp, toate imbunatatirile, complet mobilat si utilat, se vinde ca in imagini, compartimentat eficient, spatii de depozitare, balcon 10 m, infrastructura, acte pregatite **65.000 €;** ☎0786.325.404 mihai.publicimob@gmail.com

730. **Drumul** Taberei, Afi Cotroceni semidec., et. 9/10, 1970, Apartamentul este situat intr-un imobil solid curat si bine intretinut, pozitie buna si vedere incantatoare, apartamentul este curat va puteti muta imediat, acces la mijloace de transport in comun, **61.500 €;** ☎0726.641.110 georgianasimonarusu@gmail.com

731. **Drumul** Taberei, Aleea Baiut nr 5, Valea Argesului dec., et. 2/10, 40 mp, 1975, proprietar, ap. inrgijit, partial termopan, usa metal Mottura, balcon, vedere spatiu verde. Multiple mijloace de transp, scoala, biserica, piata, viitor metrou in apropiere. Zona linistita, et 2/10. **41.500 €;** ☎0720.586.152

732. **Drumul** Taberei, aleea Compozitorilor, semidec., et. 6/9, 50 mp, 1966, bulevardul 1 Mai, Hanul Drumetului, Kaufland, bloc stradal, 6/9, semidec., constructie 1966, vedere stradala, necesita imbunatatiri, toate actele la zi, liber, scara civilizata, acces ratb, parc, piata, etc **47.500 €;** ☎0722.944.100 magichouseimob@gmail.com

733. **Drumul** Taberei, Argesului, semidec., et. 2/10, 50 mp, 1975, Drumul Taberei, 2/10, Argesului, cf.1, semidec., g, f, p, t, um, geam la baie. Blocul este stradal si se afla langa st RATB, viit. st. metrou, magazine, hypermarketuri, piete, scoli. Toate actele **53.500 €;** ☎0760.654.544

734. **Drumul** Taberei, Argesului, dec., et. 2/10, 40 mp, parchet, termopan, mobilat, **41.900 €;** ☎0724.321.698

735. **Drumul** Taberei, Argesului, Cricovului semidec., et. 5/5, 62 mp, 2015, bloc cu lift, 2 camere, confort i, semidec., etaj 5/5, cu balcon, 62 mp., toate imbunatatirile g+f+p+t+um+ac+ct+isn+ien. Usi interior noi, credit, cadastru, intabulare, 66.000E pret fix; **56.500 €;** ☎0730.556.914 ionnedea.khc@gmail.com

736. **Drumul** Taberei, Auchan, cf. 1, dec., etaj 3/10, 56 mp, c-tie 1980, liber, dec., et. 3/10, 56 mp, 1980, **57.500 €;** ☎0727.426.578 manu.alexandru@galaxyimob.ro

737. **Drumul** Taberei, Auchan, Tricodava, dec., et. 1/4, 50 mp, 1977, 2 camere, confort 1, renovat 2017, dec., etaj 1/4, 50 mp, g, f, p, t, um, ac, usi interior noi, mobilat, utilat, la doar 2 minute de linia tramvai 41 si Parcul Moghioros, accepta credit, C+I, **64.000 €;** ☎0730.556.914 ionnedea.khc@gmail.com

738. **Drumul** Taberei, Bd. 1 Mai (Compozitorilor) dec., et. 9/10, 51 mp, 1975, Apartament 2 camere dec. (circular) etaj 9/10, balcon, imbunatatiri, gresie, faianta, parchet, usi interior schimbate, usa metalica, termopane stratificat, aer conditionat - 2 lifturi. **53.999 €;** ☎0732.624.689

739. **Drumul** Taberei, Bdul. Timisoara, sector 6, dec., et. 3/5, 60 mp, 2019, apartament 2 camere, dec., 60.41 mp utili, disponibil pe etajele 1,3,4, in bloc nou cu termen de finalizare oct. 2019, pret 58900 e TVA 5% inclus, **58.900 €;** ☎0724.492.144/ 0767.708.916 oana@atlas-residence.ro

740. **Drumul** Taberei, bloc cu lift, 2 camere, semidec., et. 5/5, 62 mp, 2015, confort 1, semidec., etaj 5/5, cu balcon, 62 mp., toate imbunatatirile g, f, p, t, um, ac, ct, isn, ien. Usi interior noi, cash, c+ie, 56.500 euro pret fix de la 66.000 euro; **56.500 €;** ☎0730.556.914 ionnedea.khc@gmail.com

741. **Drumul** Taberei, bloc Td, hol mare dec., et. 3/10, 52 mp, 1974, et 3/10, cf. 1, dec., curat, are termopan, balcon, 2 lifturi, spatii de depozitare, zona linistita, in spatele parcului Moghioros, acte pregatite **55.000 €;** ☎0786.325.404 mihai.publicimob@gmail.com

742. **Drumul** Taberei, bloc TD, totul este nou dec., et. 6/10, 52 mp, 1972, proaspat renovat, gresie, faianta, parchet, termopan, instalatii sanitare si electrice noi, usi interioare schimbate, zona verde, linistita, acte pregatite, accept credit, poze suplimentare pe mail sau Whatsapp **63.000 €;** ☎0786.325.404 mihai.publicimob@gmail.com

743. **Drumul** Taberei, Bozieni, Auchan, dec., et. 3/10, 1980, termopan, liber, intabulare, **59.900 €;** ☎0724.321.698

744. Drumul Taberei, Brancusi ANL, dec., et. parter/9, 75 mp, 2019, Cumintenia Pamantului, apartament 2 camere, dec., 79,43 mpu, situat la parterul ansamblului Atlas Residence Drumul Taberei, unitatea dispune gradina proprie, contorizare individuala, grup sanitar ventilat natural. 57.000 €; ☎0767.708.916 alexandra@atlas-residence.ro

745. Drumul Taberei, Brancusi Parc dec., et. 1/4, 62 mp, 2018, Ansamblu zona verde Ratb, ap 2 camere finalizat, inedit, bloc nou 2018. Ansamblul rezidential este construit intr-o zona linistita cu regim mic de inaltime. Garaj inclus in pret! Acte gata! Mutare. 59.400 €; ☎0723.243.544/ 0799.929.024 natalin.p@star-construct.ro

746. Drumul Taberei, Brancusi parc, dec., et. 2/4, 59 mp, 2018, apartament cu 2 camere, spatios, 59 mp, etajul 2/4, dec., bucatarie inchisa, baie cu geam, 1 balcon. Se preda finisat si cu baia utilata. Proiectul se afla vis-a-vis de parc. Comision 0. 63.000 €; ☎0742.400.300 contact@imo-zone.ro

747. **Drumul** Taberei, Brancusi parc, dec., et. 1/4, 55 mp, 2018, apartament cu doua camere, semifinisat, dec., etajul 1/4, 1 balcon, bucatarie inchisa de 7.8 mp, centrala proprie, in bloc nou. Apartamentul se afla vav de parcul Brancusi. Comision 0. **58.500 €;** ☎0742.400.300 contact@imo-zone.ro

748. **Drumul** Taberei, Brancusi, dec., et. 1/4, 55 mp, 2018, apartament cu doua camere, 55.7 mp, dec., etajul 1-4/4, finisat complet, 1 balcon, baie cu geam, bucatarie inchisa de 7.8 mp. Comision 0. **61.500 €;** ☎0742.400.300 contact@imo-zone.ro

749. **Drumul** Taberei, Brancusi, imobil nou, dec., et. 1/5, 63 mp, 2018, 2 minute RATB, finisaje superioare, 2 minute pana la parc, 10 minute Kaufland si viitoarea statie de metrou Brancusi. Direct dezvoltator. **64.500 €;** ☎0736.380.187/ 0799.929.024 constantin.s@star-construct.ro

750. **Drumul** Taberei, Brancusi, imobil nou, RATB 2 min. dec., et. 1/5, 63 mp, 2018, finisaje superioare, 2 minute pana la parc, 10 minute Kaufland si viitoarea statie de metrou Brancusi, **61.430 €;** ☎0736.380.187/ 0725.597.221 constantin.s@star-construct.ro

751. **Drumul** Taberei, Brasov, Prelungirea Ghencea, dec., et. 10/10, 50 mp, 1973, apartament circular, et. 10/10, orientare sud-vest, suprafata utila 50 mp + boxa la subsol 8 mp, an constructie 1970, structura beton + caramida. gresie, faianta, parchet, termopan, usa metalica **45.000 €;** ☎0773.929.072 mirceaefs@gmail.com

752. **Drumul** Taberei, Bucla 2 camere, comision 0 dec., et. 4/4, 50 mp, 1975, Drumul Taberei, Parc Moghioros, bloc situat in spatele celui de la Bulevard, zona verde si aerisita, apartament 2 camere, confort 1, dec., foarte spatios, cu o suprafata totala de 49 mp, liber. **49.000 €;** ☎0742.400.300

753. **Drumul** Taberei, Bucla, cf. 1, semidec., etaj 5/10, amenajat, mob. utilat semidec., et. 5/10, 51 mp, 1973, **55.000 €;** ☎0727.426.578 manu.alexandru@galaxyimob.ro

754. **Drumul** Taberei, Bucla, str. Targu Neamt, apartament 2 camere dec., et. 10/10, 50 mp, **45.000 €;** ☎0723.325.257 contact@mihaelaanton.ro

755. **Drumul** Taberei, bvd. 1 Mai Kaufland semidec., et. parter/4, 50 mp, 1972, apartament 2 camere semidec. 52 mp balcon, etaj p/4, apartamentul nu are imbunatatiri, liber, **48.500 €;** ☎0732.624.689

756. **Drumul** Taberei, bvd. 1 Mai, Hanul Drumetului dec., et. 7/10, 52 mp, 1973, apartament 2 camere circular, balcon mare spatios, apartamentul necesita renovare, nu are imbunatatiri. Liber, se accpta credit, se poate viziona oricand, bloc tip Z. **54.000 €;** ☎0732.624.689

757. **Drumul** Taberei, Cartier Brancusi, Kaufland, dec., et. parter/9, 123 mp, 2019, apartament 2 camere de 50 mp utili, curte 74, 30 mp utili, dec. si luminos situat la parterul ansamblului Atlas Park West, S/P/5E/9E situat pe Bdul Timisoara 101T, **75.000 €;** ☎0767.708.916/ 0724.492.144 alexandra@atlasparkwest.ro

758. **Drumul** Taberei, Cartierul Latin, semidec., et. 3/4, 79 mp, 2008, apartament 2 cam Drumul Taberei, Cartierul Latin. **56.000 €;** ☎0745.368.186

759. **Drumul** Taberei, Compozitorilor, dec., et. 1/8, 1984, parchet, termopan, bucatarie mobilata, **61.000 €;** ☎0724.321.698

760. **Drumul** Taberei, Cricovului dec., et. 1/4, 69 mp, 2015, constructie 2015, apartament confort I, ecomandat, etaj 1/4 cu balcon, 69 mp., bucatarie 10mp, toate imbunatatirile: G, F, P, T, UM, AC, CT, IEN, ISN. iccepta credit, cadastru, intabulare, 71.000E, pret fix **71.000 €;** ☎0730.556.914 ionnedea.khc@gmail.com

761. **Drumul** Taberei, Favorit dec., et. 1/10, 52 mp, 1974, cf. 1, circular, etaj 1/10, bloc tip "Z" cu bucatarie mare contorizat toate actele, liber, acte acc credit, pret discutabil. **57.000 €;** ☎0786.325.401

762. **Drumul** Taberei, Favorit dec., et. 3/4, 50 mp, 1974, planul doi, la 5 min. de parcul Drumul Taberei, confort 1, dec., etaj 3/4, bloc civilizat, monitorizat video, toate actele, liber. Se accepta credit **54.999 €;** ☎0757.400.300 neagut65@gmail.com

763. **Drumul** Taberei, Favorit str Sibiu, dec., et. 8/10, 50 mp, 1970, conf 1 circular, curat, usa metalica, geam la baie, balcon, liber, acces usor, bloc civilizat, 2 lifturii, pozitie excelenta, la 2 statii de Afi Cotroceni. **49.000 €;** ☎0724.262.436/ 0724.370.636 Gfirut@yahoo.com

764. **Drumul** Taberei, Favorit, semidec., et. 7/9, 54 mp, 1970, apartament confort 1, semidec. situat la etajul 7/9, bloc 1970, suprafata de 56 mp. bloc reabilitat, liber, cadastru si intabulare, parc, metrou. **52.000 €;** ☎0731.144.152/ 021.231.23.18

765. Drumul Taberei, Favorit, dec., et. 3/4, 50 mp, 1969, Clinica Medlife, et. 3/4, confort 1 dec., balcon, geam la bale, parchet masiv, termopane, zugravit, liver, acte la 2 statii de Afi Cotroceni 61.000 €; ☎0724.262.436 gfirut@yahoo.com

766. Drumul Taberei, Favorit, bloc anvelopat, semidec., et. 7/9, 54 mp, reabilitat, zona superba, cf. 1, etaj 7/9, suprafata 54 mp, balcon terasa, bucatarie patrata, luminos, liber. Termopan, parchet masiv. Scara foarte curata, civilizata. 52.000 €; ☎0736.128.200 topimobiliare@yahoo.com

767. Drumul Taberei, Favorit, bucatarie mare, dec., et. 1/10, 52 mp, 1973, apartament 2 camere circular, et. 1/10, bucatarie mare, geam la baie, termopan, toate actele; 59.900 €; ☎0773.929.072 mirceaefs@gmail.com

768. Drumul Taberei, Favorit, Compozitorilor, dec., et. 2/10, 1970, apartament 2 camere, confort 2, dec., etaj 2/10, st=38mp, gresie, faianta, parchet, termopan, mobilat, utilat, intabulat, liber, ideal investitie pentru inchirere 43.500 €; ☎0731.144.152

769. **Drumul** Taberei, Frigocom, semidec., et. 8/10, 38 mp, 1974, Drumul Taberei, Frigocom, confort 2, semidec., etaj 8/10, 38 mp, gresie, faianta, parchet, termopane, usa metalica, aer conditionat, geam la baie, 42.000 e. **42.000 €;** ☎0728.874.507 costinviziru.khc@gmail.com

770. **Drumul** Taberei, Ghencea semidec., et. 10/10, 57 mp, 1983, Apartament 2 camere, et. 10/10, terasa refacuta, apartamentul se vinde mobilat utilat lux, situat in zona 1 Mai, Ghencea, bloc 1983, 60 mp, 2 balcoane, **61.000 €;** ☎0773.929.072 mirceaefs@gmail.com

771. **Drumul** Taberei, Ghencea, 2 camere si curte proprie dec., et. parter/2, 97 mp, 2018, suprafata utila 49,35mp + terasa 3,55mp + curte proprie 44,20 mp, loc parcare inclus, centrala proprie, dec., zona Drumul Taberei, Prelungirea Ghencea, metrou Raul Doamnei, imobil P+2 **72.000 €;** ☎0768.292.122/ 0767.503.030

772. **Drumul** Taberei, Ghencea, bloc 1983 pt. armata dec., et. 2/8, 54 mp, 1983, apropiere Favorit, et

Imobiliare vânzări 2 CAMERE

826. **Drumul** Taberei,Bvd Timisoara,Bloc 1980 semidec., et. 3/10, 52 mp, 1980, et 3/10, cf 1, semidec., gresie, faianta, parchet, termopan, aer conditionat, are balcon, langa viitoarea statie de metrou si Kaufland, acte la zi. **55.000 €;** ☎0786.325.404 mihai.publicimob@gmail.com

827. **Drumul** Taberei,Raul Doamnei,bloc 2018,loc parcare dec., et. 1/2, 50 mp, 2018, et 1/2, la cheie, centrala termica, incalzire prin pardoseala, loc de parcare, apropa de viitoarea statie de metrou, acces imediat Ratb, scoli, gradinite, **61.625 €;** ☎+4076947092O maramar-incescu@yahoo.com

828. **Drumul** Taberei- Valea Cricovului dec., et. 1/4, 69 mp, 2015, Drumul Taberei - Valea Cricovului, constructie 2015, apartament confort 1, semidec., etaj 5/5, 62 mp.,gresie, faianta, parchet, termopane, usa metalica, aer conditionat, centrala termica,71000 E **71.000 €;** ☎0728.874.507 costinviziru.khc@gmail.com

829. **Dudu,** Chiajna, Ilfov semidec., et. 1/4, 42 mp, 2016, Vand apartament cu 2 camere mobilat in Complexul Avangarde Rezidential. **43.000 €;** ☎0735.298.029

830. **Emil** Racovita, Alex. Obregia semidec., et. parter/4, 53 mp, 1970, Apartament 2 camere, semidec., parter din 4, boxa de 20 mp, vis a vis de scoala si gradinita, o zona linistita cu loc de joaca pentru copii si parculet cu multa verdeata, merita vazut, **53.000 €;** ☎0753.075.098

831. **Emil** Racovita, Berceni, dec., et. 2/4, 56 mp, 2018, 2 camere mutare imediata direct dezvoltator comision 0%, **76.000 €;** ☎0724.744.755 mihaela.smartrezidential@gmail.com

832. **Eminescu,** oportunitate 2 camere, terasa, parcare dec., et. 2/4, 63 mp, 2018, **135.000 €;** ☎0799.029.194 cateliu.gabriel@catoma.ro

833. **Eroii** Revolutiei - Viilor dec., et. 7/7, 44 mp, 1964, langa Spitalul Nasta, dec., etaj 7/7, bloc reabilitat termic. Renovat, se vinde mobilat si utilat. Aproape de metrou, mijloace de transport in comun, parc. Pret negociabil; **47.900 €;** ☎0724.754.477 catalina.parvu@refinder.ro

834. **Eroii** Revolutiei, curte 40 mp, finalizat, bloc nou dec., et. parter/2, 84 mp, 2018, apartament cu 2 camere situat in zona Eroii Revolutiei. Apartamentul are o suprafata de 44 mp si dispune si de o curte 40 mp. **63.000 €;** ☎0726.448.357/ 0725.597.221 claudiu.p@star-construct.ro

835. **Eroii** Revolutiei, finalizat, mutare rapida, curte, et. parter/3, 46 mp, 2017, apartament, finalizat, curte, mutare rapida, imobil situat in zona Eroii Revolutiei, Piata Progresul.Direct dezvoltator. Comision 0, **63.000 €;** ☎0726.268.462/ 0725.597.221 aura.c@star-construct.ro

836. **Ferdinand** - Mihai Bravu, 47 mp, 1964, apartament 2 camere, et. 6, balcon, **54.000 €;** ☎0767.671.068

837. **Ferentari,** et. parter/4, 36 mp, Tunsu Petre, sector 5, reabilitat cf. 2, acte la zi, cash, **23.000 €;** ☎0764.522.941/ 0722.655.435

838. **Ferentari,** Radu Constantin, semidec., et. 2/4, 33 mp, 1978, Apartament situat la etajul 2 din 4, semidec., liber, ferestre PVC, usa metalica, parchet, gresie, faianta, aer conditionat, particular, **23.500 €;** ☎0731.461.711

839. **Filaret,** dec., 2017, ISG Residence III, direct dezvoltator, garsoniere si apartamente cu 2 si 3 camere, predare la cheie 2019, finisaje la alegere, centrala termica proprie, toate utilitatile, parc Carol ☎0748.238.661/ 0751.075.989 vanzari@imogroup.ro

840. **Fizicienilor,** Lacramioarei, dec., et. 5/5, 54 mp, 2011, apartament 2 camere, confort 1, dec., etajul 5 mansardat, cu o suprafata de 54 metri patrati, gresie, faianta, parchet, termopan, usa metalica, centrala termica proprie, 2 grupuri sanitare, scara interioara, **47.000 €;** ☎0746.188.866 mar_ancomar@yahoo.com

841. **Fizicienilor,** Titan, dec., et. 3/10, 51 mp, 1970, apartament de 2 camere, 51 mp, dec., situat la etajul 3/10, pe str. Fizicienilor, la 300 m de bld. Camil Ressu si 10 minute de metrou si parc. Se vinde partial mobilat. **67.000 €;** ☎0727.090.488/ 0722.602.948 radu@proestate.ro

842. **Floreasca** semidec., et. 3/3, 37 mp, 1960, recomandam apartamentul pentru investitie, avand potential ridicat de inchiriere datorita pozitionarii in zona linistita, centrala, cu acces facil la transport in comun; beneficiaza de balcon inchis. **64.900 €;** ☎0758.022.582 corina.cocos@h-b.ro

843. **Floreasca,** semidec., et. 3/3, 47 mp, 1960, apartamentul complet renovat este organizat la etajul 3/3 si are vedere spre parc si spate, fiind ferit de zgomotul strazii; este luminos, compartimentat functional si beneficiaza de boxa in subsol **81.000 €;** ☎0758.022.582 corina.cocos@h-b.ro

844. **Floreasca,** dec., et. 3/3, 46 mp, 1958, apartamentul se afla intr-un imobil reabilitat termic, cu scara curata, luminoasa si terasa renovata; beneficiaza de o boxa in subsol; este potrivit pentru locuit sau investitie; necesita renovare. **75.000 €;** ☎0758.022.582 corina.cocos@h-b.ro

845. **Floreasca,** dec., et. parter/2, 48 mp, 1958, Floreasca, str. Puccini, apartament 2 camere, parter inalt din p+2, 48 mp, oferta unica pentru zona, dec., baie cu geam, balcon, centrala proprie, boxa la subsol si garaj. **84.000 €;** ☎0744.516.360

846. **Floreasca,** apartament 2 camere semidec., et. 3/3, 47 mp, 1967, Va oferim spre vanzare un apartament de 2 camere, semidec., situate in zona Floreasca, strada Garibaldi, suprafata 47 mp, etaj 3/3, an constructive 1967, imbunatatiri gresie, faianta, parchet, **78.000 €;** ☎0727.090.488 radu@proestate.ro

847. **Floreasca,** apartament in vila, etaj 1 dec., et. 1/2, 61 mp, finisat, mobilat si utilat lux, la cheie, centrala proprie de apartament, ac, masina spalat, lcd, geam la baie, boxa proprie de 15 mp, trecuta in cadastru si aflata in proprietate, la demisolul vilei, **125.000 €;** ☎0728.736.846

848. **Floreasca,** apartament langa parc, semidec., et. 3/3, 44 mp, 1967, **78.000 €;** ☎0799.029.263 raluca.timofti@catoma.ro

849. **Floreasca,** Rossini, dec., et. 3/3, 45 mp, 1960, strada Rossini, apartament 2 camere dec. renovat complet 2018, totul nou. 45 mp plus boxa de 1.5 mp. Bloc reabilitat termic. Direct proprietar. **82.000 €;** ☎0735.384.727

850. **Floreasca-Beller** dec., et. 3/4, 55 mp, 1986, Floreasca- Beller-Dorobati, et 3, bloc reabilitat, curat, pret discutabil, liber; **120.000 €;** ☎0749.199.194 viorica@confortcasaimobiliare.ro

851. **Fundeni** dec., et. 3/4, 61 mp, 2018, complex rezidential, Dobroesti - str. Stejarului, 6 blocuri, (garsoniere, ap 2 si 3 camere), p+4, lift, parc 5000mp, parcare, loc de joaca, termen de finalizare incepand cu septembrie 2018, **52.500 €;** ☎0724.377.294/ 0722.150.440 damairconstruct@yahoo.com

852. **Fundeni** - spitalul Oncologic dec., et. 3/4, 63 mp, 2018, complex de 6 blocuri, p+4, garsoniere si apartamente cu 2,3 camere, finisaje la alegere incluse, loc de parcare, parc 5000mp, loc de joaca, finalizare incepand cu septembrie 2018, tva 5% inclus, **53.500 €;** ☎0724.377.294/ 0722.150.440 damairconstruct@yahoo.com

853. **Fundeni,** str. Marului nr. 12-14 dec., et. 2/5, 55 mp, 2014, Super oferta! Bloc nou. Finalizat. Finisaje de lux: centrala termica, termopan, usa metalica, instalatii noi, aer conditionat, izolatie termica. Mobilat si utilat lux. Loc de parcare inclus in pret, **52.000 €;** ☎0751.186.986

854. **Fundeni-** Pod dec., et. 3/4, 2018, complex de 6 blocuri, p+4, garsoniere si apartamente cu 2,3 camere, finisaje la alegere incluse, loc de parcare, parc 5000mp, loc de joaca, finalizare incepand cu septembrie 2018, tva 5% inclus **51.500 €;** ☎0724.377.294/ 0722.150.440 damairconstruct@yahoo.com

855. **Gara** de Nord, semidec., et. 2, 45 mp, 1965, ap. 2 cam, Gara de Nord, coloane, cf. 1, centrala gaz, tot confortul, fara bulina, liber, pt locuit sau investitori pt inchiriere regim hotelier, neg. Contact: email cos_mi_nu_tza@yahoo.com **45.500 €;** ☎0722.817.567 cosminasavoie@hotmail.com

856. Gara de Nord, semidec., et. 4/7, 50 mp, 1968, Dinicu Golescu, etaj 4 din 7, apartamentul este la rosu, necesita renovare, blocul este reabilitat termic, balcon inchis, termopan, aer conditionat. Vecinatati: Basarab, Grivita, Victoriei, 51.000 €; ☎0732.779.984 mircea.viorel@galaxyimob.ro

857. Gara de Nord, Dinicu Golescu fara risc sau urgenta semidec., et. 11/11, 50 mp, 1968, semidec., liber, bloc reabilitat, 50 mp+ terasa 20 mp, aproape piata, metrou, vedere panoramica, doar cash 38.000 €; ☎0723.378.139/ 0722.610.532 imnserv@imnserv.ro

858. Gara de Nord, metrou Pod Basarab, et. 2/p+2+m semidec., 58 mp, 1950, imobil interbelic, curte comuna, centrala proprie, curat, posibilitati multiple de modificare, bucatarie mare patrata, hol spatios, 2 minute metrou Basarab, apropiere IDM, RATB, Gara de Nord. Merita; 52.000 €; ☎0755.080.420/ 0755.075.902

859. Gara de Nord, Popa Tatu, dec., et. 1/2, 68 mp, 1900, str. Mircea Vulcanescu, apartament 2 camere foarte mari dec.e, situat intr-o vila la etajul 1, suprafata 68 mp. Apartamentul este curat are centrala proprie noua, este liber si are t 59.300 €; ☎0724.226.342/ 021.312.59.99 cristian@k-imobiliare.ro

860. **Ghencea** semidec., et. 5/6, 80 mp, 2008, 2 camere- Prelungirea Ghencea 65B, bloc 2008, etaj 5/6, toate imbunatatirile, aer conditionat, centrala termica proprie, dressing, loc de parcare,apartamentul se vinde mobilat/utilat complet; **92.000 €;** ☎0735.360.736

861. **Ghencea** dec., et. 2/7, 66 mp, 2018, Apartament 2 camere dec., 66 mp, etaj 2/7, gresie, faianta, parchet, usi de interior, centrala termica, obiecte sanitare, geam la baie, lift, constructie 2018. Pret 52.900 euro, tva 5% inclus, **52.900 €;** ☎0725.225.369/ 0730.831.283 ganeaadi06@gmail.com

862. **Ghencea** semidec., 65 mp, 2018, pret 38.000Â Cash plata integrala acum sau 49.000Â credit ipotecar. Bloc nou incinta privata, RATB la 50 m, se preda la cheie, racordat la toate utilitatile; **38.000 €;** ☎0735.170.042 constantin.eugen@yahoo.com

863. **Ghencea,** Drumul Taberei, semidec., et. 1/4, 50 mp, 2010, apartament 2 camere, finalizat, cu actele gata pt. vanzare, loc de parcare inclus. Suprafata utila: dormitor cu dressing 21 mp; living + bucatarie 21,50 mp; baie 3 mp; balcon 4 mp. RATB, utilitati, centrala **39.990 €;** ☎0720.134.876 iuliatanasescu2000@yahoo.com

864. **Ghencea,** imobil nou, finalizat si locuit dec., et. 5/6, 65 mp, 2012, Apartament cu 2 camere, foarte spatios, S.U. 65mp, situat in imobil P+6+M (2012). Finisat lux, dotat cu centrala termica, A/C, living si dormitor prevazute cu balcon. Se vinde mobilat si utilat modern. **54.900 €;** ☎0784.222.010/ 0785.232.323 mircea@euroinvest.ro

865. **Ghencea,** OP 66, Latea Gheorghe, capat tramvai 41 dec., et. 3/8, 51 mp, 1982, 2 camere, dec., etaj 3 din 8, 2 lifturi, bloc 1982, 51 mp, renovat integral, balcon inchis cu termopan, aer conditionat, loc de parcare ADP, acte disponibile. Comision cumparator 0. 64.900 euro. **64.900 €;** ☎0730.556.910

866. **Ghencea,** Raul Doameni, 2 camere dec. dec., et. 10/10, 40 mp, 1975, 2 camere dec. proprietar, Strada Ramnicel, bloc din 1975, gresie, faianta, parchet, izolat interior cu balcon, 5 minute pana la viitoare linie metrou Raul Doamnei, loc de parcare ADP. Prima Casa **37.000 €;** ☎0770.780.131/ 0766.611.999

867. **Ghencea,** Stonebuilding, Black Friday pana la 30.11, finisaje marmura semidec., et. 2/3, 60 mp, **46.000 €;** ☎0725.540.400 vlad@vladtrimbitasu.ro

868. **Giulesti** casa, 406 mp, toate utilitatile, dec., et. parter/parter, 407 mp, 1960, casa individuala de vanzare zona Calea Giulesti, pe strada Calciu Marin, constructie din 1960, cu teren aferent de 406 mp, deschidere de 13 m, supraf. const. (casa + anexa) de 100 mp, zidarie paianta. **55.000 €;** ☎0735.100.039 contact@northsideark.ro

869. **Giulesti,** dec., et. parter/9, 61 mp, 2018, apartament deosebit, stil Loft situat stradal, intr-un imobil finalizat in anul 1995, renovat anul acesta, zona Crangasi, mutare imediata, poze reale; **72.400 €;** ☎0724.808.488 george.t@star-construct.ro

870. **Giulesti,** Constructorilor dec., et. 2/3, 2018, comision 0, apartament cu 2 camere, dec., finisat la cheie, loc parcare inclus. **66.000 €;** ☎0742.400.300

871. **Giulesti,** Constructorilor, dec., et. 1/4, 50 mp, 2 camere, renovat, eliberabil, neg., **55.000 €;** ☎0763.070.130/ 0747.953.488

872. **Giulesti-Piata** Giulesti dec., et. 1/4, 55 mp, 2018, apartament nou, dec., bucatarie inchisa, 55mp, balcon tip logie, se preda finisat la cheie - gresie, faianta, parchet laminat, usi interior, centrala termica proprie, tamplarie pvc, comision 0% **52.000 €;** ☎0742.400.300

873. **Giurgiului** dec., et. parter/7, 48 mp, 1970, 2 camere confort 1 dec., imbunatatiri, g, f, p, t, calorif schimbate, bloc fara risc seismic, locatari civilizati, **43.000 €;** ☎0723.389.967

874. **Giurgiului,** dec., et. 2/8, 48 mp, Drumul Gazarului, 2 camere, etajul 2 in bloc de 8 nivele, apartament dec., 48 mp, bloc construit in 1963, apartament izolat termic de catre proprietar, zugravit, gresie si faianta, termopan. **47.990 €;** ☎0788.100.999

875. **Giurgiului,** semidec., et. parter/4, 39 mp, 1977, se vinde apartament 2 cam situat pe Drumul Gazarului parter/4, mobilat, utilat, renovat recent, intretinere mica. **45.500 €;** ☎0740.020.449 Bybyq_89@yahoo.com

876. **Giurgiului, Aron Pumnul, dec., et. 1/1, 48 mp, 2015, particular, totul nou, 37.000 €; ☎0726.669.290**

877. **Giurgiului,** Gazarului, semidec., et. 8/10, 37 mp, confort 2 curat, ej 8/10, cadastru, intaulare, acc credit, pret rezonbil, 3 statii metrou Eroii Revolutiei, 5 min Ratb. **33.000 €;** ☎0720.039.035/ 0761.609.243 columbia.imobiliara@yahoo.com

878. **Gorjului** metrou, Militari dec., et. 10/10, 55 mp, 1979, 2 camere dec.e, 55 mp, et. 10/10, curate, situate la 2 minute de metrou Gorjului, mobilate, utilate, zona deosebita cu piata si magazine, mijloace de transport in comun, **51.000 €;** ☎0723.606.040 goldwinpromotion@gmail.com

879. **Gorjului,** dec., et. 5/10, 51 mp, 1980, la doar 2 minute de statia de metrou Gorjului, va oferim spre vanzare apartament cu 2 camere, situat la etajul 5/10, dec., luminios si spatios, balcon inchis, geamuri termopan, usa metalica **63.000 €;** ☎0770.224.139

880. **Gorjului,** semidec., et. parter/8, 65 mp, 2014, Valea Lunga, 2 camere, renovat recent, toate imbunatatirile, centrala termica, loc parcare. **64.000 €;** ☎0732.135.470

881. Gorjului, apartament 2 camere semidec., et. 7, 54 mp, 1979, 58.000 €; ☎0769.916.629 liliana.concept@gmail.com

882. Grand Arena 2 camere loc de parcare inclus, dec., et. 1/3, 53 mp, 2018, direct dezvoltator - 2 camere dec.e cu balcon, toate utilitatile, finisaje la alegere, etaj 1,2 centrala termica loc de parcare gratuit, 43.500 €; ☎0762.861.186 marius.smartrezidential@gmail.com

883. Grand Arena Mall, dec., et. 1/5, 52 mp, 2018, va propunem un apartament cu 2 camere, spatios, disponibil intr-un imobil nou, aflat in apropiere de Grand Arena Mall, Berceni. 0% comision, direct dezvoltator, promo 43.600 €; ☎0737.500.381 andrei.niculescu@zonadesud.ro

884. Grand Arena Mall, Metalurgiei dec., et. parter/3, 51 mp, 2018, ansamblu rezidential de succes din zona de sud ofera spre vanzare apartamentul cu 2 camere dec., cu o suprafata generoasa, bine compartimentat, finisaje premium. Parcare inclusa in pret 48.500 €; ☎0730.988.560 georgeta.constantin@sudrezidential.ro

885. Grigorescu, metrou dec., et. 3/8, 54 mp, 1984, Camil Ressu, Parc IOR, P-ta Matei Ambrozie, Odobesti, confort 1, dec., bloc 1984, etaj 3, renovat recent, boxa subsol, loc de parcare, situat la 2 min, parc si 5 min. metrou Nicoale Grigorescu, 73.000 €; ☎0732.135.471

886. **Grigorescu,** metrou, dec., et. 3/8, 54 mp, 1984, Camil Ressu, Parc IOR, P-ta Matei Ambrozie, Odobesti, confort 1, dec., bloc 1984, etaj 3, renovat recent, boxa subsol, loc de parcare, situat la 2 min, parc si 5 min. metrou Nicoale Grigorescu **73.000 €;** ☎0728.777.132 office@ramax.ro

887. **Grigorescu,** Trapezului, dec., et. parter/2, 44 mp, 2018, vanzare apartament 2 camere, dec., la parter din 2 etaje cu pod, bloc nou, predare la cheie, gresie, faianta, parchet, termopan, usa metalica, centrala termica.Se accepta prima casa, comision 0! **57.900 €;** ☎0726.904.451 georgiana.l@star-construct.ro

888. **Grivita,** vav RAR semidec., et. 3/10, 58 mp, 1967, bl stradal pe Calea Grivitei, cf. 1, situat la etaj 3/7, bloc reabilitat termic, parchet masiv, suprafata totala 58 mp, bine intretinut, pozitie foarte buna, acte, vecinatati Titulescu, Ion Mihalache, **56.000 €;** ☎0769.179.338/ 0733.647.899 avantageimobiliare@gmail.com

889. **Grozavesti,** Lacul Morii, Crangasi dec., et. 7/11, 56 mp, 2019, Dambovita10.ro ansamblu rezidential la cateva minute mers pe jos de metrou Petrache Poenaru. Predare sfarsitul anului 2019 2 camere, suprafata 56 mpc (48 mpu), dec.a, bucatarie inchisa, pret+TVA **60.189 €;** ☎0733.338.647/ 0730.177.245 contact@dambovita10.ro

890. **Grozavesti,** Politehnica, metrou dec., et. 2/11, 50 mp, 2018, complex privat nou, locuit, in Parcul Politehnicii, zona superba, constructii solide, finisaje Porcelanosa, Marazzi, Saloni, Villeroy Boch, Pinum,ideal investitie, ultimele, cel valoros, pret cash **69.900 €;** ☎0723.551.494 catalin.novuminvest@gmail.com

891. **Grozavesti,** Politehnica, metrou, dec., et. 5/10, 57 mp, 2017, complex nou, langa Parcul Politehnicii, constructie solida, beton armat si caramida, tamplarie Geala 6 camere, finisaje Porcelanosa, Saloni, Villeroy Boch, Pinum, Roca, centrala termica, pret cash **78.900 €;** ☎0723.551.494 catalin.novuminvest@gmail.com

892. **Grozavesti,** Virtutii, dambovita10.ro semidec., et. 5/11, 47 mp, 2019, dambovita10.ro ansamblu rezidential la cateva minute mers pe jos de metrou Petrache Poenaru. Predare sfarsitul anului 2019 2 camere, suprafata 47 mpc (40 mpu), semidec., pret+TVA **48.833 €;** ☎0730.177.245/ 0733.338.647 contact@dambovita10.ro

893. **Haliu,** Independentei, dec., et. 4/4, 56 mp, 2018, apartament 2 camere la cheie, mutare imediata. **37.000 €;** ☎0744.431.780 florin.sararu2018@gmail.com

894. **Hanul** Drumetului, dec., et. 8/8, 52 mp, 1978, spre vanzare apartament cu 2 camere dec., in zona Drumul Taberei, Hanul Drumetului, cu imbunatatiri, parchet, termopan, rulouri de aluminiu, faianta, gresie, dresing, aer conditionat, usa metal. **57.000 €;** ☎0761.200.831 Smchristian13@yahoo.com

895. **Herastrau** / Satul Francez, apartament 2 camere, semidec., et. parter/6, 2015, apartament 2 camere - Herastrau / Satul Francez, mobilat su utilat LUX, 65 mp, sistem de ventilatie cu ventiloconvectoare , sistem de supraveghere, alarma si senzori de fum. Mai multe detalii la telef; **190.000 €;** ☎0760.101.325

896. **Iancului** semidec., et. 4/8, 1964, Iancului intersectie cu Mihai Bravu, 2 camere, semidec., et. 4/8, constructie 1964, contorizat individual la gaze, cu geam la baie, stradal, bloc reabilitat, cadastru, intabulare **57.900 €;** ☎0749.199.193 cornelia.ionita@confortcasaimobiliare.ro

897. **Iancului** metrou dec., et. 10/10, 55 mp, 1979, vanzare 2 camere conf I dec.e etaj 10/10 cu terasa refacuta, cu imbunatatiri gresie, faianta, termopan, parchet, sa metalica, aer conditiont, usi interioare schimbate, bloc reabilitat termic, 1979, **55.000 €;** ☎0749.199.196 lenus@confortcasaimobiliare.ro

898. **Iancului** metrou, stradal, geam baie, balcon mare semidec., et. 4/10, 57 mp, 1977, semidec., et. 4/10, mobilat, amenajat, gresie, faianta, parchet, termopan, usa metal, balcon inchis termopan, 2 debarale, acte la zi, apropiere metrou Iancului, Vatra Luminoasa, Arena Nationala, Parcul National **65.900 €;** ☎0766.086.539

899. **Iancului,** semidec., et. 2/10, 54 mp, 1980, 2 camere Iancului Pantelimon, etaj 2, 54 mp, an constructie 1980, gresie, parchet, termopane, AC, balcon inchis, curat, situat la 12 minute de mers de metrou Piata Iancului, liber. **63.999 €;** ☎0770.236.072/ 0749.131.838

900. **Iancului,** semidec., et. 1/8, 54 mp, 1982, Avrig, apartament 2 camere, confort 1 semidec., suprafata 56 mp, an de constructie 1982, bloc reabilitat termic stradal, decent intretinut, acces la mijloace de transport foarte bine pozitionat **60.000 €;** ☎0721.907.221/ 0764.716.412

901. **Iancului,** semidec., et. parter/1, 50 mp, 1954, Magura Vulturului, 2 camere, su 50 mp, curte comuna, la 5 minute de metrou Iancului, toate actele in regula, cadastru intabulare, cel mai pret din zona, se vinde mobilat. **39.990 €;** ☎0753.075.109

902. **Iancului,** dec., et. 2/8, 55 mp, 1965, Obor, bloc reabilitat termic, renovat recent, mobilat modern, utilat complet, dec., aer conditionat, ideal investitie, adiacent Bd. Ferdinand, Calea Mosilor, Stefan cel Mare, Mihai Bravu. **65.000 €;** ☎021.319.78.04/ 0724.257.295 silviuatlas@yahoo.com

903. **Iancului,** 2 camere, bloc 1980, 6 min metrou semidec., et. 9/10, 50 mp, 1980, **66.500 €;** ☎0720.565.898 nicoleta.schik@activimob.ro

904. **Iancului,** 2 min. de metrou, Mihai Bravu, semidec., et. 4/10, 54 mp, 1964, semistradal 4/10, cf 1, sdec, 54 mp, vedere superba, pozitie exceptionala, bl reabilitat termic, geam la baie,fara imbunat, doar termopan, balcon spatios dispus pe living, cadastru, intabulare, liber, zona linistita, negoc. **56.000 €;** ☎0724.336.834

905. **Iancului,** 3 minute metrou, Avrig, dec., et. 7/10, 1982, 7/10, dec., 58 mp, gresie, faianta, parchet, termopan, usa metalica, 2 aparate aer conditionat, instalatia electrica schimbata, bloc reabilitat termic, cadastru, intabulare, se accepta credit, discutabil, **72.000 €;** ☎0724.336.834

906. **Iancului,** Mega Mall semidec., et. 4/8, 52 mp, 1978, Iancului, apartament 2 camere situat in bloc stradal putin retras cu vedere stradala. Blocul are buncar antiatomic, apartament de mijloc cu geam la baie. Oportunitate, pret avantajos, **66.000 €;** ☎0770.810.694 agentie13@mauwis.ro

907. Iancului, metrou 3 minute, semidec., et. parter/8, 44 mp, 1963, ap 2 camere semidec. amenajat, gresie, faianta, parchet, termopan, mobilat si utilat, bloc stradal reabilitat, vedere spate. Acte la zi. Ideal investitie sau locuit. 50.500 €; ☎0771.791.542

908. Iancului, Mihai Bravu, semidec., et. 2/7, 45 mp, 1965, ap. 2 cam., conf 1,cu imbunatatiri, bloc stradal, vedere pe spate, 65.000 €; ☎0752.036.997/ 0765.400.929

909. Iancului, Mihai Bravu, oferta reala confort 1 semidec., 52 mp, etajul 6/10, bloc caramida, fara imbunatatiri, necesita renovare totala, acte la zi, liber, nu se accepta credit, aproape de metrou, merita vazut, 47.000 €; ☎0728.879.796/ 0728.879.796

910. Iancului, Mihai Bravu, Vatra Luminoasa, dec., et. 6/8, 64 mp, 1987, bloc stradal, construit in 1987, reabilitat termic, toate imbunatatirile, instalatia electrica/ sanitara schimbate, vedere est, boxa, loc de parcare platit, etaj 6/8, dec. 86.990 €; ☎0748.237.236 marian@confortcasaimobiliare.ro

911. Iancului, Piata Iancului, metrou, stradal semidec., et. parter/8, 55 mp, 1963, bloc reabilitat, semidec., parter/ 8, amenajat, faianta, parchet, termopan, se vinde mobilat/ utilat vedere spate, zona linistita, ideal investitie/ locuit, liber, Vatra Luminoasa, Ferdinand, Mihai Bravu 49.500 €; ☎0766.187.781/ 0755.075.900 uniri@excesimobiliare.ro

912. **Iancului,** Ritmului dec., et. 3/8, 60 mp, 1980, Iancului, Ritmului, Sos. Pantelimon 76 vand apartament 2 camere deosebit, dec., etaj 3/8, 60 mp, bloc 1980, mobilat si utilat/ nemobilat, curat, o baie, un balcon inchis, 2 debarale, **67.000 €;** ☎0725.073.075 valentinacalitoiu.imob@gmail.com

913. **Iasi,** Valea Lupului, dec., et. 1/3, 60 mp, 2018, apartamente cuprinse intre 48 si 70 mp utili, bloc de 3 etaje finalizat in noiembrie 2018 din caramida, complex Prieteniei, merita vazut, accept prima casa/credit ipotecar, **50.000 €;** ☎0723.620.240 Ralumac2000@yahoo.com

914. **Ilfov,** Magurele-Varteju, langa Bucuresti dec., et. 1/3, 53 mp, 2014, doriti aer curat si liniste unde ve-ti locui? Ap cu parcare inclusa, mobilat si utilat intr-un cadru ambiental placut, New Residence Varteju cu multiple cai de acces spre Bucuresti. Veniti doar cu hainele, **45.500 €;** ☎0760.654.542 george.concept@yahoo.com

915. **Ilfov,** Snagov, semidec., et. 3/3, 70 mp, 2008, apartamentul este dec., complet mobilat si utilat, oferindu-va astfel un camin intim cu un design modern si functional intr-o locatie ideala de locuit. Contorizare separata pentru utilitati. **65.000 €;** ☎0722.339.400 catalina.avram@romconsulting.ro

916. **Imobil,** apartament 2 camere cu 35 mp dec., et. parter/5, 80 mp, 2018, curte proprie. Apartament este echilibrat in compartimentare, beneficiaza de o suprafata utila de 45 mp si o curte proprie de 35 mp. **43.500 €;** ☎0724.548.052

917. **Imobil,** doua camere, apartament finalizat, et. parter/2, 48 mp, 2018, parcare inclusa, comision 0, apartament finalizat! oferta direct de la dezvoltator, comision 0. Apartamentul este disponibil pe parter din p+3, dec., parcare inclusa, zona linistita, acces facil mijloace de transport. **59.900 €;** ☎0726.268.462/ 0725.597.221 aura.c@star-construct.ro

918. **Imobil,** oportunitate 2 camere dec., et. 1/3, 55 mp, 2018, **46.000 €;** ☎0799.029.194 cateliu.gabriel@catoma.ro

919. **Intrarea** Ferentari la Politie Calea Ferentari dec., et. 2/4, 45 mp, 1949, apartament 2 cam in bloc din anul 1949(blocuri facute pentru MI) solid din caramida rosie la etajul 2 cu suprafata utila de 45mp .Se vinde mobilat si utilat iar pretul este de 42500 euro negociabil; **42.500 €;** ☎0760.654.541 teodor.concept@yahoo.com

920. **Ion** Mihalache bd., etaj 3, hotel Samaa, semidec., et. 3/7, 52 mp, 1964, va propun un apartament cu 2 camere pe Bd. Ion Mihalache, intr-un bloc retras fata de strada principala, cu acces in 5 minute la metrou; ☎0722.732.975 axadomenii@yahoo.com

921. **Ion** Mihalache, Domenii, P-ta 1 Mai, dec., et. 7/10, excusivitate 2 camere, dec.e, etaj 8 /10, apropiere de P-ta 1 Mai, bloc reabilita termic t, usa metalica, gresie, faianta, parchet, termopan, instalatie electrica schimbata, liber. **60.000 €;** ☎0723.161.633 fantdr00@gmail.com

922. **Ion** Mihalache, intersectia cu Grivita, et. 6/7, 51 mp, apartament confort.1, cu balcon, in bloc anvelopat termic, termopane, usa metalica si parchet din lemn masiv, in zona sunt scoli, gradinite, centre comerciale, metrou, etc, negociabil. **53.000 €;** ☎0722.528.996

923. **Ion** Mihalache, metrou 1 Mai, et. 5/7, vand apartament in bloc reabilitat termic, etaj 5/7, cu aerisire la baie, apropiere metrou, toate actele pentru vanzare in regula, urgent **58.000 €;** ☎0723.161.633/ 0767.789.578 fantdr00@gmail.com

924. **IOR,** 3 camere, zona foarte buna semidec., et. 5/10, 47 mp, **82.350 €;** ☎0770.357.727 contact@mihaimanica.ro

925. **Iuliu** Maniu Bd., Militari Shopping Center dec., et. 5/6, 60 mp, 2018, ap 2 camere - Complex rezidential premium - Panorama City (parc propriu de 2400 mp, energie regenerabila, paza, supraveghere video, aproape de mijloace de transport in comun RATB, Metrou "Preciziei") **59.850 €;** ☎0730.114.411/ 0730.114.400 vanzari@panoramacity.ro

926. **Iuliu** Maniu Bd., Militari Shopping Center dec., et. 6/6, 50 mp, 2018, ap 2 camere - complex rezidential premium - Panorama City (parc propriu de 2400 mp, energie regenerabila, paza, supraveghere video, aproape de mijloace de transport in comun RATB, Metrou "Preciziei") **47.880 €;** ☎0730.114.411/ 0730.114.400 vanzari@panoramacity.ro

927. **Iuliu** Maniu Bd., Militari Shopping Center dec., et. 3/6, 60 mp, 2018, ap 2 camere - Complex rezidential premium - Panorama City (parc propriu de 2400 mp, energie regenerabila, paza, supraveghere video, aproape de mijloace de transport in comun RATB, metrou "Preciziei"); **61.740 €;** ☎0730.114.411/ 0730.114.400 vanzari@panoramacity.ro

928. **Iuliu** Maniu, 2 minute metrou, stradal, dec., et. 2/11, 2019, bloc nou situat la 200 de metri de statia de metrou Pacii ofera spre vanzare apartament cu 2 camere, **70.000 €;** ☎0757.578.682 razvan@rotarpark.ro

929. **Iuliu** Maniu, bloc nou, dec., et. 2/11, 52 mp, 2018, Metrou statia Pacii, vedere integral pe Iuliu Maniu sector 6, 2 camere dec. de la 63.500 Euro, contorizare individuala, finisaje la alegere, direct dezvoltator, comision 0% **63.500 €;** ☎0757.578.681

930. **Iuliu** Maniu, metrou Pacii, bloc nou, dec., et. 1/11, 63 mp, 2018, langa metrou, vedere integral pe Iuliu Maniu sector 6, 2 camere dec. de la 63.500 euro, contorizare individuala, finisaje la alegere, direct dezvoltator, comision 0. **63.500 €;** ☎0757.578.681

931. **Iuliu** Maniu, metrou Pacii, bloc nou, dec., et. 1/11, 51 mp, 2018, langa metrou, vedere integral pe Iuliu Maniu sector 6, 2 camere dec. de la 63.500 euro, contorizare individuala, finisaje la alegere, direct dezvoltator, comision 0. **63.500 €;** ☎0757.578.681

932. **Iuliu** Maniu, Militari Shopping Center, dec., et. 3/6, 50 mp, 2018, ap. 2 camere, complex rezidential premium - Panorama City (parc propriu de 2.400 mp, energie regenerabila, paza, supraveghere video, aproape de mijloace de transport in comun RATB, metrou Preciziei) **50.870 €;** ☎0730.114.411/ 0730.114.400 vanzari@panoramacity.ro

933. **Iuliu** Maniu, Militari, 1 minut metrou Pacii, dec., et. 3/11, 51 mp, 2018, 1 minut de statia metrou Pacii, ap. cu 2 camere in bloc nou, 51 mp utili, centrala proprie, baie complet utilata, finisaje la alegere, contorizare individuala, exclus agentii, comision 0%, **63.500 €;** ☎0757.578.680 adrian@rotarpark.ro

934. **Iuliu** Maniu, Militari, 1 minut metrou Pacii, dec., et. 4/11, 51 mp, 2018, la doar 1 minute de statia de metrou Pacii, 2 camere in bloc nou, 51 mpu, centrala proprie, baie complet utiliata, finisaje la alegere, contorizare individuala, solutii tehnice moderne, exclus agentii **63.500 €;** ☎0757.578.680 adrian@rotarpark.ro

935. **Iuliu** Maniu, Militari, metrou, Pacii dec., et. 1/11, 57 mp, 2019, bloc nou situat la 200 de metri de statia de metrou Pacii, ofera spre vanzare apartament cu 2 camere 57 mp, complet dec., etaj 1/11, complet dec., **73.000 €;** ☎0757.578.682 razvan@rotarpark.ro

936. **Ivonco** Residential Pantelimon, apartament 2 camere 57 mp, Apartament 2 camere open space et. 5, util 57 mp, 1 bucata, 52000 euro+tva 5% (loc parcare plus boxa inclus), **54.600 €;** ☎0744.651.044/ 0744.798.859 dan.popescu@mike.com.ro

937. **Jandarmeriei** Baneasa dec., et. 3/5, 80 mp, 2018, Atlas Park, apartament 2 camere cu suprafata utila totala de 80.10 mp situat la etajul 3/5. **138.000 €;** ☎0728.681.819 andreicatalinpalade@yahoo.com

938. **Jovial** Residence, oferta 2 camere, 60 mp, et 3, p 3, bloc 2018, comision 0 dec., et. 3/3, 60 mp, 2018, **59.629 €;** ☎0721.250.142 office@premiumadvisors.

Imobiliare vânzări 2 CAMERE

991. **Metro** Militari, apart. 2 cam dec., finalizat dec., et. 4/5, 2019, direct dezvoltator, apartament cu 2 camere, finalizat, dec., bucatarie inchisa, bloc p+5, cu lift, finisaje la alegere, utilitati: canalizare, gaze, curent electric, statie Ratb 178 si 138. Comision 0. **41.000 €;** ☎0723.271.439 myhaela_popescu@yahoo.com

992. **Metro** Militari, Apeductului semidec., et. 1, 51 mp, 2018, 2 camere, 51 mp utili, semidec., disponibil la etaj 1, 2 si 3, in bloc nou, stradal la 2 min de Ratb 178 si 138. Se vinde la cheie cu loc de parcare inclus care se vinde cu contract de vanzare, **43.900 €;** ☎0748.221.317/ 0727.255.853 artcityconstruct@gmail.com

993. **Metro** Militari, Auchan, dec., et. 5, 53 mp, 2018, direct dezvoltator, apartament 2 camere, 53mp utili, bucatarie inchisa, finisaje la alegere, canalizare, gaze, curent electric, bloc p+5, cu lift, statie Ratb 178 si 138 la 150 m. Comision 0, **45.000 €;** ☎0723.271.439 myhaela_popescu@yahoo.com

994. **Metro** Militari, Auchan, dec., et. 1, 40 mp, 2019, direct dezvoltator, apartament 2 camere, bucatarie inchisa, finisaje la alegere, canalizare, gaze, curent electric, bloc P+5+pod, cu lift, statie Ratb 178 si 138 la 50 ml. Comision 0; **35.000 €;** ☎0723.271.439 myhaela_popescu@yahoo.com

995. **Metro** Militari, Auchan, et. 5, 53 mp, 2018, direct dezvoltator, apartament 2 camere, dec., bucatarie inchisa, finisaje la alegere, canalizare, gaze, curent electric, bloc p+5+pod, cu lift, statie Ratb 178 si 138 la 150 ml. Comision 0, **45.000 €;** myhaela_popescu@yahoo.com

996. **Metro** Militari, Auchan, dec., et. parter/5, 44 mp, 2019, direct dezvoltator, apartament cu 2 camere, bucatarie inchisa, bloc p+5, cu lift, finisaje la alegere, statie RATB 178 si 138, utilitati: canalizare, gaze, curent electric. Comision 0, **35.000 €;** ☎0723.271.439 myhaela_popescu@yahoo.com

997. **Metro** Militari, Auchan, dec., et. parter, 44 mp, direct dezvoltator, apartament cu 2 camere, dec., bloc P+5, cu lift, finisaje la alegere, utilitati: canalizare, gaze, curent electric, Ratb 178 si 138. Comision 0, **35.000 €;** ☎0723.271.439 myhaela_popescu@yahoo.com

998. **Metro** Militari, Auchan, dec., et. parter, 44 mp, 2019, direct dezvoltator, apartament cu 2 camere, dec., bloc P+5, cu lift, finisaje la alegere, utilitati: canalizare, gaze, curent electric, Ratb 178 si 138. Comision 0, **35.000 €;** ☎0723.271.439 myhaela_popescu@yahoo.com

999. **Metro** Militari, Auchan, dec., et. parter, 44 mp, 2019, direct dezvoltator, apartament cu 2 camere, dec., bloc p+5, cu lift, finisaje la alegere, utilitati: canalizare, gaze, curent electric, Ratb 178 si 138. Comision 0, **35.000 €;** ☎0723.271.439 myhaela_popescu@yahoo.com

1000. **Metro** Militari, Auchan, et. parter, 44 mp, 2019, direct dezvoltator, apartament cu 2 camere, dec., bloc P+5, cu lift, finisaje la alegere, utilitati: canalizare, gaze, curent electric, Ratb 178 si 138. Comision 0, **35.000 €;** ☎0723.271.439 myhaela_popescu@yahoo.com

1001. **Metro** Militari, Auchan, dec., et. parter, 44 mp, 2019, direct dezvoltator, apartament cu 2 camere, dec., bloc P+5, cu lift, finisaje la alegere, utilitati: canalizare, gaze, curent electric, Ratb 178 si 138. Comision 0; **35.000 €;** ☎0723.271.439 myhaela_popescu@yahoo.com

1002. **Metro** Militari, Auchan, et. 3, 49 mp, 2019, direct dezvoltator, apartament cu 2 camere, dec., bloc P+5, cu lift,finisaje la alegere, utilitati: canalizare, gaze, curent electric, statie RATB 178 si 138, comision 0, **39.500 €;** ☎0723.271.439 myhaela_popescu@yahoo.com

1003. **Metro** Militari, Auchan, dec., et. parter, 44 mp, 2019, direct dezvoltator, apartament cu 2 camere, dec., bucatarie inchisa, bloc p+5, cu lift, finisaje la alegere, statie RATB 178 si 138, utilitati: canalizare, gaze, curent electric. Comision 0 **35.000 €;** ☎0723.271.439 myhaela_popescu@yahoo.com

1004. **Metro** Militari, Auchan, dec., et. parter, 44 mp, 2019, direct dezvoltator, apartament cu 2 camere, dec., bucatarie inchisa, bloc p+5, cu lift, finisaje la alegere, statie RATB 178 si 138, utilitati: canalizare, gaze, curent electric. Comision 0, **35.000 €;** ☎0723.271.439 myhaela_popescu@yahoo.com

1005. **Metro** Militari, Auchan, et. parter, 44 mp, 2019, direct dezvoltator, apartament cu 2 camere, dec., bucatarie inchisa, bloc p+5, cu lift, finisaje la alegere, statie Ratb 178 si 138, utilitati: canalizare, gaze, curent electric. Comision 0, **35.000 €;** ☎0723.271.439 myhaela_popescu@yahoo.com

1006. **Metro** Militari, Auchan, et. parter, 44 mp, 2019, direct dezvoltator, apartament cu 2 camere, dec., bucatarie inchisa, bloc p+5, cu lift, finisaje la alegere, statie Ratb 178 si 138, utilitati: canalizare, gaze, curent electric. Comision 0, **35.000 €;** ☎0723.271.439 myhaela_popescu@yahoo.com

1007. **Metro** Militari, Auchan, dec., et. parter, 44 mp, 2019, direct dezvoltator, apartament cu 2 camere, dec., bucatarie inchisa, bloc p+5, cu lift, finisaje la alegere, statie Ratb 178 si 138, utilitati: canalizare, gaze, curent electric. Comision 0, **35.000 €;** ☎0723.271.439 myhaela_popescu@yahoo.com

1008. **Metro** Militari, Auchan, dec., et. parter, 44 mp, 2019, direct dezvoltator, apartament cu 2 camere, dec., bucatarie inchisa, bloc p+5, cu lift, finisaje la alegere, statie Ratb 178 si 138, utilitati: canalizare, gaze, curent electric. Comision 0, **35.000 €;** ☎0723.271.439 myhaela_popescu@yahoo.com

1009. **Metro** Militari, Auchan, dec., et. parter, 44 mp, 2019, direct dezvoltator, apartament cu 2 camere, dec., bucatarie inchisa, bloc p+5, cu lift, finisaje la alegere, statie Ratb 178 si 138, utilitati: canalizare, gaze, curent electric. Comision 0, **35.000 €;** ☎0723.271.439 myhaela_popescu@yahoo.com

1010. **Metro** Militari, Auchan, dec., et. parter, 44 mp, 2019, direct dezvoltator, apartament cu 2 camere, dec., bucatarie inchisa, bloc p+5, cu lift, finisaje la alegere, statie Ratb 178 si 138, utilitati: canalizare, gaze, curent electric. Comision 0. **35.000 €;** ☎0723.271.439 myhaela_popescu@yahoo.com

1011. **Metro** Militari, Auchan, dec., et. parter, 44 mp, 2019, direct dezvoltator, apartament cu 2 camere, dec., bucatarie inchisa, bloc p+5, cu lift, finisaje la alegere, statie RATB 178 si 138, utilitati: canalizare, gaze, curent electric. Comision 0; **35.000 €;** ☎0723.271.439 myhaela_popescu@yahoo.com

1012. **Metro** Militari, Auchan, 2 cam. finalizat dec., et. 5/5, 53 mp, 2018, direct dezvoltator, apartament 2 camere, dec., bucatarie inchisa, finisaje la alegere, canalizare, gaze, curent electric, bloc p+5+pod, cu lift, statie Ratb 178 si 138 la 100 ml. Comision 0 **45.000 €;** ☎0723.271.439 myhaela_popescu@yahoo.com

1013. **Metro** Militari, Auchan, 2 cam. finalizat et. 3/5, 52 mp, 2018, direct dezvoltator, apartament cu 2 camere, dec., bucatarie inchisa, finisaje la alegere, bloc p+5, cu lift, statie Ratb 178 si 138, canalizare, gaze, curent electric, comision 0, **44.000 €;** ☎0723.271.439 myhaela_popescu@yahoo.com

1014. **Metro** Militari, Auchan, 2 camere, dec. dec., et. 2/5, 43 mp, 2019, direct dezvoltator, apartament 2 camere, dec., bucatarie inchisa, finisaje la alegere, canalizare, gaze, curent electric, bloc P+5+pod, cu lift, statie Ratb 178 si 138 la 150 ml. Comision 0; **36.000 €;** ☎0723.271.439 myhaela_popescu@yahoo.com

1015. **Metro** Militari, Auchan, ap. 2 cam. finalizat dec., et. 4/5, 52 mp, 2018, direct dezvoltator, apartament cu 2 camere, dec., bucatarie inchisa, bloc P+5, cu lift, finisaje la alegere, utilitati: canalizare, gaze, curent electric, Ratb 178 si 138 la 150 ml. Comision 0, **42.000 €;** ☎0723.271.439 myhaela_popescu@yahoo.com

1016. **Metro** Militari, Auchan, ap. 2 cam. finalizat dec., et. 4/5, 52 mp, 2018, direct dezvoltator, apartament cu 2 camere, dec., bucatarie inchisa, bloc p+5, cu lift, finisaje la alegere, utilitati: canalizare, gaze, curent electric, statie Ratb 178 si 138, **42.000 €;** ☎0723.271.439 myhaela_popescu@yahoo.com

1017. **Metro** Militari, Auchan, ap. 2 camere, dec. dec., et. 1/5, 40 mp, 2018, direct dezvoltator, apartament 2 camere, dec., bucatarie inchisa, finisaje la alegere, canalizare, gaze, curent electric, bloc P+5+pod, cu lift, statie Ratb 178 si 138 la 50 ml. Comision 0 **35.000 €;** ☎0723.271.439 myhaela_popescu@yahoo.com

1018. **Metro** Militari, Auchan, ap. 2 camere, dec. dec., et. 1/5, 40 mp, 2019, direct dezvoltator, apartament 2 camere, dec., bucatarie inchisa, finisaje la alegere, canalizare, gaze, curent electric, bloc P+5+pod, cu lift, statie Ratb 178 si 138 la 50 ml. Comision 0; **35.000 €;** ☎0723.271.439 myhaela_popescu@yahoo.com

1019. **Metro** Militari, Auchan, apart 2 camere, dec. dec., et. parter/5, 44 mp, 2019, direct dezvoltator, apartament cu 2 camere, dec., bloc P+5, cu lift, finisaje la alegere, utilitati: canalizare, gaze, curent electric, Ratb 178 si 138. Comision 0; **35.000 €;** ☎0723.271.439 myhaela_popescu@yahoo.com

1020. **Metro** Militari, Auchan, apart. 2 camere, dec., et. 4/5, 43 mp, 2019, dec. direct dezvoltator, apartament 2 camere, dec., bucatarie inchisa, finisaje la alegere, canalizare, gaze, curent electric, bloc P+5+pod, cu lift, statie Ratb 178 si 138 la 150 ml. Comision 0; **36.000 €;** ☎0723.271.439 myhaela_popescu@yahoo.com

1021. **Metro** Militari, Auchan, apart. 2 camere, dec., et. 1/5, 40 mp, 2019, dec., direct dezvoltator, apartament 2 camere, dec., bucatarie inchisa, finisaje la alegere, bloc p+5, cu lift, statie ratb 178 si 138, canalizare, gaze, curent electric, deduizator. Comision 0; **35.000 €;** ☎0723.271.439 myhaela_popescu@yahoo.com

1022. **Metro** Militari, Auchan, apart. 2 camere, dec., et. 4/5, 43 mp, 2019, direct dezvoltator, apartament 2 camere, dec., bucatarie inchisa, finisaje la alegere, canalizare, gaze, curent electric, bloc P+5+pod, cu lift, statie Ratb 178 si 138 la 50 ml. Comision 0, **36.000 €;** ☎0723.271.439 myhaela_popescu@yahoo.com

1023. **Metro** Militari, Auchan, apartament 2 cam finalizat dec., et. 4/5, 52 mp, 2018, direct dezvoltator, apartament cu 2 camere, dec., bucatarie inchisa, bloc p+5, cu lift, finisaje la alegere, utilitati: canalizare, gaze, curent electric, statie Ratb 178 si 138 **42.000 €;** ☎0723.271.439 myhaela_popescu@yahoo.com

1024. **Metro** Militari, auchan, apartament 2 cam finalizat dec., et. 4/5, 52 mp, 2018, direct dezvoltator, apartament cu 2 camere, dec., bucatarie inchisa, bloc P+5, cu lift, finisaje la alegere, utilitati: canalizare, gaze, curent electric, statie Ratb 178 si 138. Comision 0. **42.000 €;** ☎0723.271.439 myhaela_popescu@yahoo.com

1025. **Metro** Militari, Auchan, apartament 2 cam finalizat dec., et. 1/5, 52 mp, 2018, direct dezvoltator, apartament cu 2 camere, dec., bucatarie inchisa, bloc P+5, cu lift, finisaje la alegere, utilitati: canalizare, gaze, curent electric, statie Ratb 178 si 138. Comision 0. **41.500 €;** ☎0723.271.439 myhaela_popescu@yahoo.com

1026. **Metro** Militari, Auchan, apartament 2 cam finalizat dec., et. 4/5, 52 mp, 2018, direct dezvoltator, apartament cu 2 camere, dec., bucatarie inchisa, bloc P+5, finalizat, cu lift, finisaje la alegere, utilitati: canalizare, gaze, curent electric, statie Ratb 178 si 138 **41.500 €;** ☎0723.271.439 myhaela_popescu@yahoo.com

1027. **Metro** Militari, Auchan, apartament 2 cam finalizat dec., et. 4, 52 mp, 2018, direct dezvoltator, apartament cu 2 camere, dec., bucatarie inchisa, bloc p+5, finalizat, cu lift, finisaje la alegere, utilitati: canalizare, gaze, curent electric, statie Ratb 178 si 138. Pret 42000 e. **42.000 €;** ☎0723.271.439 myhaela_popescu@yahoo.com

1028. **Metro** Militari, Auchan, apartament 2 cam finalizat dec., et. 2/5, 52 mp, 2018, Metro Militari, finalizat direct dezvoltator, apartament cu 2 camere, dec., bucatarie inchisa, bloc P+5, cu lift, finisaje la alegere, utilitati: canalizare, gaze, curent electric, Ratb 178 si 138. **42.000 €;** ☎0723.271.439 myhaela_popescu@yahoo.com

1029. **Metro** Militari, Auchan, apartament 2 cam. dec., et. 5/5, 52 mp, 2018, finalizat, direct dezvoltator, apartament 2 camere, finalizat, dec., bucatarie inchisa, bloc p+5+pod, cu lift, finisaje la alegere, canalizare, gaze, curent electric, ratb 178 si 138 la 150 ml, comision 0, **44.000 €;** ☎0723.271.439 myhaela_popescu@yahoo.com

1030. **Metro** Militari, Auchan, apartament 2 cam.finalizat dec., et. 3/5, 52 mp, 2018, apartament 2 camere, bucatarie inchisa, dec., bloc p+5+pod, finalizat, finisaje la alegere, utilitati: canalizare, gaze, curent electric, cablu Tv, internet, RATB 178 si 138 comision 0, **44.000 €;** ☎0723.271.439 myhaela_popescu@yahoo.com

1031. **Metro** Militari, Auchan, apartament 2 cam.finalizat dec., et. 5/5, 53 mp, 2018, direct dezvoltator, ap 2 camere, dec., bucatarie inchisa, finisaje la alegere, bloc p+5+pod, cu lift, canalizare, gaze, curent electric, dedurizator, Ratb 178/138 la 150 ml, comision 0, **45.000 €;** ☎0723.271.439 myhaela_popescu@yahoo.com

1032. **Metro** Militari, Auchan, apartament 2 cam.finalizat dec., et. 4/5, 52 mp, 2018, direct dezvoltator, apartament 2 camere, dec., bucatarie inchisa, bloc P+5, cu lift,finalizat, finisaje la alegere, utilitati: canalizare, gaze, curent electric, statie RATB 178 si 138 **41.000 €;** ☎0723.271.439 myhaela_popescu@yahoo.com

1033. **Metro** Militari, Auchan, apartament 2 cam.finalizat dec., et. 3/5, 52 mp, 2018, direct dezvoltator, apartament 2 camere, dec., bucatarie inchisa, finisaje la alegere, bloc p+5, cu lift, canalizare, gaze, curent electric, Ratb 178 si 138, centrala condensare. Comision 0, **44.000 €;** ☎0723.271.439 myhaela_popescu@yahoo.com

1034. **Metro** Militari, Auchan, apartament 2 cam.finalizat dec., et. 5/5, 53 mp, 2018, direct dezvoltator, apartament 2 camere, dec., bucatarie inchisa, finisaje la alegere, bloc p+5, cu lift, canalizare, gaze, curent electric, Ratb 178 si 138, la 150 ml, comision 0, **45.000 €;** ☎0723.271.439 myhaela_popescu@yahoo.com

1035. **Metro** Militari, Auchan, apartament 2 cam.finalizat dec., et. 5/5, 53 mp, 2018, direct dezvoltator, apartament 2 camere, dec., bucatarie inchisa, finisaje la alegere, bloc p+5, cu lift, canalizare, gaze, curent electric, Ratb 178 si 138, la 150 ml. Pret, comision 0. **45.000 €;** ☎0723.271.439 myhaela_popescu@yahoo.com

1036. **Metro** Militari, Auchan, apartament 2 cam.finalizat dec., et. 3/5, 52 mp, 2018, direct dezvoltator, apartament 2 camere, dec., bucatarie inchisa, finisaje la alegere, bloc p+5, cu lift, canalizare, gaze, curent electric, dedurizator. Comision 0, **44.000 €;** ☎0723.271.439 myhaela_popescu@yahoo.com

1037. **Metro** Militari, Auchan, apartament 2 cam.finalizat dec., et. 2/5, 52 mp, 2018, direct dezvoltator, apartament cu 2 camere, dec., bucatarie inchisa, bloc P+5, cu lift, finalizat, finisaje la alegere, utilitati: canalizare, gaze, curent electric, statie Ratb 178 si 138 la 150. **41.000 €;** ☎0723.271.439 myhaela_popescu@yahoo.com

1038. **Metro** Militari, Auchan, apartament 2 cam.finalizat dec., et. 2/5, 52 mp, 2018, direct dezvoltator, apartament cu 2 camere, dec., bucatarie inchisa, bloc P+5, cu lift, finisaje la alegere, utilitati: canalizare, gaze, curent electric, statie Ratb 178 si 138. **42.000 €;** ☎0723.271.439 myhaela_popescu@yahoo.com

1039. **Metro** Militari, Auchan, apartament 2 cam.finalizat dec., et. 4/5, 52 mp, 2018, direct dezvoltator, apartament cu 2 camere, dec., bucatarie inchisa, bloc p+5, finalizat, cu lift, finisaje la alegere, utilitati: canalizare, gaze, curent electric, statie Ratb 178 si 138. Comision 0. **42.000 €;** ☎0723.271.439 myhaela_popescu@yahoo.com

1040. **Metro** Militari, Auchan, apartament 2 cam.finalizat dec., et. 3/5, 52 mp, 2018, direct dezvoltator, apartament cu 2 camere, dec., bucatarie inchisa, finisaje la alegere, bloc p+5, cu lift, statie Ratb 178 si 138, canalizare, gaze, curent electric, comision 0, **44.000 €;** ☎0723.271.439 myhaela_popescu@yahoo.com

1041. **Metro** Militari, Auchan, apartament 2 cam.finalizat dec., et. 4/5, 52 mp, 2018, Metro Militari, bloc, finalizat direct dezvoltator, apartament cu 2 camere, dec., bucatarie inchisa, bloc P+5, cu lift, finisaje la alegere, utilitati: canalizare, gaze, curent electric, Ratb 178 si 138. **41.500 €;** ☎0723.271.439 myhaela_popescu@yahoo.com

1042. **Metro** Militari, Auchan, apartament 2 cam.finalizat dec., et. 4/5, 52 mp, 2018, Metro Militari, finalizat direct dezvoltator, apartament cu 2 camere, dec., bucatarie inchisa, bloc P+5, cu lift, finisaje la alegere, utilitati: canalizare, gaze, curent electric, Ratb 178 si 138. Comision 0, **41.500 €;** ☎0723.271.439 myhaela_popescu@yahoo.com

1043. **Metro** Militari, Auchan, apartament 2 cam.finalizat dec., et. 1/5, 52 mp, 2018, Metro Militari, finalizat direct dezvoltator, apartament cu 2 camere, dec., bucatarie inchisa, bloc P+5, cu lift, finisaje la alegere, utilitati: canalizare, gaze, curent electric, Ratb 178, **42.000 €;** ☎0723.271.439 myhaela_popescu@yahoo.com

1044. **Metro** Militari, Auchan, apartament finalizat dec., et. 3/5, 52 mp, 2018, direct dezvoltator, apartament cu 2 camere, dec., bucatarie inchisa, bloc p+5, cu lift, finisaje la alegere, utilitati: canalizare, gaze, curent electric, statie Ratb 178 si 138. Comision 0, **41.500 €;** ☎0723.271.439 myhaela_popescu@yahoo.com

1045. **Metro** Militari, Auchan, apartament finalizat dec., et. 4/5, 52 mp, 2018, direct dezvoltator, apartament cu 2 camere, dec., bucatarie inchisa, bloc p+5, cu lift, finisaje la alegere, utilitati: canalizare, gaze, curent electric, statie Ratb 178 si 138. Pret 42000 E **42.000 €;** ☎0723.271.439 myhaela_popescu@yahoo.com

1046. **Metro** Militari, Auchan, garsoniera, dec.a dec., et. 5/5, 33 mp, 2019, direct dezvoltator, garsoniera, dec.a, bucatarie inchisa, bloc P+5, cu lift, finisaje la alegere, utilitati: canalizare, gaze, curent electric, statie Ratb 178 si 138 la 100 ml. Comision 0. **27.000 €;** ☎0723.271.439 myhaela_popescu@yahoo.com

1047. **Metro** Militari, finalizat dec., et. 4, 52 mp, 2018, direct dezvoltator, apartament cu 2 camere, dec., bucatarie inchisa, bloc P+5, cu lift, finisaje la alegere, utilitati: canalizare, gaze, curent electric, statie RATB 178 si 138 **41.000 €;** ☎0723.271.439 myhaela_popescu@yahoo.com

1048. **Metro** Militari, finalizat dec., et. 4, 52 mp, 2018, direct dezvoltator, apartament cu 2 camere, dec., bucatarie inchisa, bloc P+5, cu lift, finisaje la alegere, utilitati: canalizare, gaze, curent electric, statie RATB 178 si 138, **41.000 €;** ☎0723.271.439 myhaela_popescu@yahoo.com

1049. **Metro** Militari, finalizat dec., et. 1, 55 mp, 2017, Metro Militari, Auchan, direct proprietar, apartament 2 camere, modern mobilat si utilat, intr-un bloc P+4, et. 1, Metro Militari, vis-a-vis de Penny, curent, gaze, cablu tv, centrala termica **50.500 €;** ☎0723.271.439 myhaela_popescu@yahoo.com

1050. **Metro** Militari, finalizat, dec., et. 4, 52 mp, 2018, direct dezvoltator, apartament cu 2 camere, dec., bucatarie inchisa, bloc p+5, cu lift, finisaje la alegere, utilitati: canalizare, gaze, curent electric, statie RATB 178 si 138. Comision 0; **41.000 €;** ☎0723.271.439 myhaela_popescu@yahoo.com

1051. **Metro** Militari, finalizat, dec., et. 4, 52 mp, 2018, direct dezvoltator, apartament cu 2 camere, dec., bucatarie inchisa, bloc P+5, cu lift, finisaje la alegere, utilitati: canalizare, gaze, curent electric, statie Ratb 178 si 138. Pret 41000 e. **41.000 €;** ☎0723.271.439 myhaela_popescu@yahoo.com

1052. **Metro** Militari, finalizat, dec., et. 1, 55 mp, 2017, Metro Militari, Auchan, direct proprietar, apartament 2 camere, modern mobilat si utilat, intr-un bloc P+4, et. 1, Metro Militari, vis-a-vis de Penny, curent, gaze, cablu tv, centrala termica. **50.500 €;** ☎0723.271.439 myhaela_popescu@yahoo.com

1053. **Metro** Militari, finalizat, dec., et. 4, 52 mp, 2018, Metro Militari, finalizat direct dezvoltator, apartament cu 2 camere, dec., bucatarie inchisa, bloc P+5, cu lift, finisaje la alegere, utilitati: canalizare, gaze, curent electric, Ratb 178. **41.000 €;** ☎0723.271.439 myhaela_popescu@yahoo.com

1054. **Metro** Militari,apart.2 camere,dec.,finalizat et. 5/5, 2018, direct dezvoltator, apartament 2 camere, finalizat, dec., bucatarie inchisa, finisaje la alegere, canalizare, gaze, curent electric, bloc p+5+pod, cu lift, statie Ratb 178 si 138 la 150 ml. Comision 0; **45.000 €;** ☎0723.271.439 myhaela_popescu@yahoo.com

1055. **Metro,** Militari Auchan, apartament 2 camere, dec., et. 5/5, 53 mp, 2018, finalizat direct dezvoltator, apartament 2 camere, finalizat, dec., bucatarie inchisa, finisaje la alegere, bloc P+5, cu lift, canalizare, gaze, curent electric, **45.000 €;** ☎0723.271.439 myhaela_popescu@yahoo.com

1056. **Metro,** Militari, finalizat, dec., et. 1/5, 52 mp, 2018, Metro Militari, bloc finalizat, apartament cu 2 camere, dec., bucatarie inchisa, bloc p+5, cu lift, finisaje la alegere, utilitati: canalizare, gaze, curent electric, Ratb 178 si 138 la 100 ml. **42.000 €;** ☎0723.271.439 myhaela_popescu@yahoo.com

1057. **Metropolitan,** Mihai Bravu, vanzare 2 si 3 camere dec., et. 2/9, 73 mp, 2018, Direct Dezvoltator, comision 0%, Metropolitan Mihai Bravu, constructie S+P+9, ap.2 si 3 cam,suprafete intre 61-116 mp,la cheie,pozitie excelenta, apropiere parc, mall, mijloace de transport in comun, la 50 m de metrou Mihai Bravu, finisaje premium, incalzire in pardoseala, fatada ventilata Preturi de la 88500 E tva inclus). **88.500 €;** ☎0725.985.766 andreea.dumitru@metropolitanresidence.ro

1058. **Metrou** 1 Decembrie 1918 10 min, direct dezvoltator dec., et. 1/11, 2018, amplasarea ideala a acestuia permite accesul facil proprietarilor catre mijloacele de transport in comun RATB si Metrorex(1 Decembrie 1918). Imobilul este de tip P+10E+11R; **46.000 €;** ☎0726.448.357/ 0725.597.221 claudiu.p@star-construct.ro

1059. **Metrou** 1 Decembrie 1918, apartament 2 cam, dec., et. 1/5, 52 mp, 2018, direct dezvoltator, ap 2 cam, 52 mp, et 1 din 5, finisaje de inalta clasa la alegere. Predare la cheie cu g, f, p, t, um, ct, izolat termic exterior, constructie beton umplutura caramida. Lift. Detalii la tel. **47.780 €;** ☎0730.888.285 iulian.tanasie@zonadesud.ro

1060. **Metrou** 1 Decembrie 1918, sector 3 dec., et. parter/4, 47 mp, 2018, apartament 2 camere, ansamblu rezidential P+4E, lift, finisaje la alegere, centrala termica proprie, calorifere, obiecte sanitare, tamplarie PVC, termopan, usa metalica, instalatii sanitare, **46.850 €;** ☎0770.836.956 alexandru.aldea@estimobiliar.ro

1061. **Metrou** 1 Decembrie direct dezvoltator, 2 cam, dec., et. 2/5, 52 mp, 2018, 52 mp, apartament cu 2 camere, 52 mp, constructie din diafragma de beton, umplutura caramida, izolatie cu polistiren 10 cm. Finisaje la alegere, centrala proprie. Pentru vizionari nu ezitati sa ma contactati, **48.050 €;** ☎0730.888.285 iulian.tanasie@zonadesud.ro

1062. **Metrou** 1 Decembrie, 2 cam, 40 mp utili, bloc nou, dec., et. 5/11, 40 mp, 2018, comision 0. Complex Rezidential, Zona Titan, amplasament semistradal. Finisaje de cea mai buna calitate, gresie, faianta, parchet, centrala termica proprie, usa metalica. Vecinatati: metrou (6 min). **46.000 €;** ☎0736.380.183/ 072597221

1063. **Metrou** 1 Decembrie, dec., acceptam credit dec., et. 3/11, 38 mp, 2018, metrou 7 minute, apartament studio, etaj 3 din 11, ansamblu rezidential. Se preda la cheie, bransat la toate utilitatile, contorizat individual. Finisaje la alegere **44.175 €;** ☎0736.380.182/ 0725.597.221

1064. **Metrou** 1 Decembrie, finisaje premium, comision 0 et. 2/2, 52 mp, 2018, va propun la vanzare un apartament cu 2 camere in zona 1 Decembrie. Acesta este situat la doar 15 minute de metrou si 6 min de Ratb. Apartamentul beneficiaza de finisaje premium si obiecte sanitare. **51.300 €;** ☎0726.448.357/ 0725.597.221 claudiu.p@star-construct.ro

1065. **Metrou** 1 Decembrie, Pret Promotional, comision 0. dec., et. parter/2, 37 mp, 2018, Va propun la vanzare un apartament cu 2 camere in zona 1 Decembrie situat la doar 15 minute de metrou. Apartamentul este situat la un parter inferior cu o suprafata utila de 37mp. **32.500 €;** ☎0726.448.357/ 0725.597.221 claudiu.p@star-construct.ro

1066. **Metrou** Aparatorii Patriei, mutare imediata dec., et. 7/7, 2013, Va propun la vanzare un apartament cu 2 camere, situat intru-un bloc nou construit in anul 2013. Apartamentul este situat la doar 5 min de mers pe jos de statia de metrou Aparatorii Patriei, **48.950 €;** ☎0726.448.357/ 0725.597.221 claudiu.p@star-construct.ro

1067. **Metrou** Aparatorii Patriei, mutare imediata dec., et. 7/7, 71 mp, 2013, Va propun la vanzare un apartament cu 2 camere, situat intru-un bloc nou construit in anul 2013. Apartamentul este situat la doar 5 min. de Aparatorii Patriei, mutare imediata, comision 0, **77.400 €;** ☎0726.448.357/ 0725.597.221 claudiu.p@star-construct.ro

1068. **Metrou** Berceni dec., et. 2/5, 51 mp, 2018, acum la vanzare, apartament 2 camere, dec. - Metrou Berceni; **49.900 €;** ☎0722.652.640 diana.berinde@premierimobiliare.ro

1069. **Metrou** Dimitrie Leonida, dec., et. parter/3, 56 mp, 2014, proprietar vand apartament cu 2 camere dec., mobilat, loc parcare inclus, balcon foarte spatios, supraveghere video, etc. Se accepta prima casa. Comision 0 %; **51.900 €;** ☎0726.375.629 cristian.mocanu@zonadesud.ro

1070. **Metrou** Dimitrie Leonida, 2 camere, zona linistita dec., et. 2/3, 49 mp, 2018, apartamentul cu 2 camere face parte dintr-un imobil cu regim redus de intaltime, aflat intr-o zona linistita a sectorului 4, acces facil catre Ratb si statia de metrou Dimitrie Leonida (10 min). **49.500 €;** ☎0726.448.357/ 0725.597.221 claudiu.p@star-construct.ro

1071. **Metrou** Dimitrie Leonida, apartament 2 camere dec., et. 1/3, 60 mp, 2018, bloc nou, finisata, toate utilitatile racordate la reteaua orasului, acces rapid la mijloacele de transport si magazine. Garsoniera este dec.a. Pretul este valabil pentru plata cash, **60.000 €;** ☎0768.397.773/ 0764.180.052 office@nemarimobiliare.ro

1072. **Metrou** Dimitrie Leonida, apartament 2 camere, dec., et. 2/6, 58 mp, 2018, vand apartament 2 camere, dec., situat intr-un imobil cu un regim de inaltime p+6e, amplasat pe strada Biruintei la aproximativ 10 minute fata de statia de Metrou Dimitrie Leonida, **55.000 €;** ☎0729.923.486

1073. **Metrou** Dimitrie Leonida, proprietar dec., et. 1/4, 56 mp, 2018, 2 camere, dec., bloc cu lift, structura beton, caramida, izolatie polistiren 10 cm, finisaje premium la alegere, parcare, tamplarie PVC, centrala proprie, 10% discount plata cash, **49.900 €;** ☎0734.950.229/ 0734.092.488 dany.barbulescu@yahoo.com

1074. **Metrou** Dimitrie Leonida, sos Berceni dec., et. 2/5, 2018, Apartament dec. cu 2 camere, zona metrou Leonida, etaj intermediar, amplasare aproape de zona comerciala mall, la strada, finisat, centrala termica proprie, contorizat individual, parcare inclusa, **59.500 €;** ☎0721.888.400/ 0733.374.103 ionel@sudrezidential.ro

1075. **Metrou** Dimitrie Leonida, zona noua, studio 53 mp dec., et. 4/5, 53 mp, 2018, Promotie doar pentru plata cash, ap. 2 camere tip studio, Berceni, 12 min metrou Dimtirie Leonida, se preda la cheie, finisaje premium, centrala termica proprie, costuri minime de intretinere, **39.300 €;** ☎0725.957.934

1076. **Metrou** Dr Taberei Val. Ialomiteiap 2 cam bloc nou dec., et. 1/5, 56 mp, 2018, bloc nou-scara 2 in cartierul ANL Brancusi - Drumul Taberei, la 3 min de metrou Valea Ialomitei, langa Parcul Brancusi. Proiectul nostru iti ofera toate avantajele unui stil de viata linistit; **55.500 €;** ☎0765.416.461 office@drumultaberei-brancusi.ro

1077. **Metrou** Dristor 2 cmere zona foarte buna semidec., et. 3/9, 47 mp, **69.000 €;** ☎0770.357.727 contact@mihaimanica.ro

1078. **Metrou** Dristor, ap 2 cam, terasa 130 mp, cash dec., et. 6/6, 180 mp, 2018, bloc nou complet functional. Achizitia se face direct de la dezvoltator. Apartamentul este complet finisat, blocul este amplasat excelent: metrou (4 min), Park Lake mall, Parc IOR si Titan. Comision 0. **100.000 €;** ☎0736.380.183/ 0725.597.221

1079. **Metrou** Gorjului 6 min., 2 camere, etaj 1, dec., bloc 1980 dec., et. 1/4, 53 mp, 1980, **63.000 €;** ☎0728.220.234 marinel.apostu@activimob.ro

1080. **Metrou** la 5 min., bloc nou dec., et. 3/4, 45 mp, 2018, Apartamentul propus spre vanzare beneficiaza de un balcon generos si se situeaza intr-un superb complex rezidential. Este la 5 minute de metrou0% comision, direct dezvoltator, **45.500 €;** ☎0731.510.845 mihnea.postelnicu@zonadesud.ro

1081. **Metrou** Nicolae Grigorescu, apartament cu 2 camere OVA 123677 semidec., et. parter/8, 44 mp, 1976, **48.000 €;** ☎0737.504.516/ 021.326.22.14 office@catalog-rezidential.ro

1082. **Metrou** Nicolae Teclu ap. 2 cam 48 mp Prima Casa dec., et. 6/11, 48 mp, 2018, Prima Casa metrou 650 m Nicolae Teclu, ap. 2 cam balcon 48 mp centrala termica calorifere parchet gresie faianta obiecte sanitare noi, racordat la utilitati, pret 48500 e; **48.500 €;** ☎0721.389.312

1083. **Metrou** Nicolae Teclu, Th Pallady, Titan, dec., et. 1/11, 55 mp, 2018, zona deosebita, apartament cu 2 cam, 55 mp balcon bucatarie dec in zona Pallady. Imobilul face parte dintr-un ansamblu rezidential 650 m de metrou Nicolae Teclu si centre comerciale din sectorul 3. Pret 58 500 e. **58.500 €;** ☎0721.389.312

1084. **Metrou** Pacii 2 camere 200 m, finalizat, dec., et. 9/11, 53 mp, 2018, bloc nou, finalizat, situat la 200 de metri de statia de metrou Pacii ofera spre vanzare apartament cu 2 camere 53 mpu, etaj 9 din 11, complet dec.-pret 66.000 euro, **66.000 €;** ☎0757.578.682 razvan@rotarpark.ro

1085. **Metrou** Pacii la 1 minut, Iuliu Maniu, Militari dec., et. 2/11, 51 mp, 2018, La doar 1 minut de statia de metrou Pacii, apartament cu 2 camere in bloc nou, situat la etajul 2/11, 51 mp utili, centrala proprie, baie complet utiliata, finisaje la alegere, solutii tehnice moderne, **63.500 €;** ☎0757.578.680 adrian@rotarpark.ro

1086. **Metrou** Pacii, bloc nou finalizat dec., et. 11/11, 56 mp, 2018, 2 camere dec., 56mp, complet finisat, bransat la utilitati, centrala termica, tamplarie Salamander 7 camere, izolatie termica 10cm, toate actele la zi, se accepta credit, liber. La 2 min de metrou. **65.000 €;** ☎0757.578.681

1087. **Metrou** Pacii, Iuliu Maniu, dec., et. 2/11, 55 mp, 2019, 2 camere dec. 55 mp, etaj 2/11, complet finisat la alegere, centrala termica de apartament, contorizari individuale, pret 71.500 euro - TVA inclus **71.500 €;** ☎0757.578.682 razv

Imobiliare vânzări 2 CAMERE

1148. **Militari** Residence, ap 2 cam. dec., dec., et. parter/7, 48 mp, 2018, constructie noua, finalizare august 2018, predare la cheie, fara taxa de mentenanta. Ansamblu rezidential cu parcuri, locuri de parcare incluse, magazine, piscine, scoala, gradinita, **39.600 €;** ☎0722.166.933 vanzari@militari-residence.ro

1149. **Militari** Residence, apartament 2 camere dec., bloc gata dec., et. 3, 48 mp, 2018, **41.500 €;** ☎0720.888.021 cosmin.vasilache@procapital.ro

1150. **Militari** Residence, apartament 2 camere, bloc gata, mutare rapida semidec., et. 3, 39 mp, 2018, **33.900 €;** ☎0720.888.021 cosmin.vasilache@procapital.ro

1151. **Militari** Residence, direct dezvoltator, ap 2 cam, dec., et. 4/5, 46 mp, 2018, apartament 2 camere deosebit, dec., bloc nou, complet finisat materiale de calitate, centrala, parcare, zona linistita, 5 min metrou Pacii, Ratb, bransat utilitati, finalizare martie, comision 0. **37.000 €;** ☎0765.736.155

1152. **Militari** Residence, finalizat, apartament 2 camere dec., et. 1/5, 47 mp, 2018, apartament 2 camere deosebit, dec., bloc nou, complet finisat materiale de calitate, centrala, parcare, zona linistita, 15 min metrou Pacii, Ratb, bransat utilitati, finalizare martie, comision 0. **39.000 €;** ☎0765.736.155

1153. **Militari** Residence, mobilat partial, 2 camere, dec., et. 3/8, 54 mp, 2010, 2 camere, Militari Residence - langa Restaurant Giuliano, mobilat partial/utilat, etaj 3 cu lift, suprafata 54mp, parchet, termopan, usa metalica, bloc nou izolat termic. Toate actele sunt in regula **51.000 €;** ☎0764.447.470/ 0767.503.030

1154. **Militari** Residence, Penny Market, comision 0%, dec., et. 4/6, 62 mp, Apartament 2 camere, cf. 1, bucatarie separata, balcon mare 6 mp, bloc nou, cadre de beton armat, fier de 24, compartimentari caramida. **43.900 €;** ☎0732.776.334 pollux_residence@yahoo.com

1155. **Militari** Residence, vanzare apartament 2 camere dec., et. 7/8, 45 mp, 2018, **40.000 €;** ☎0758.098.001 mihai.bezdedeanu@galaxyimob.ro

1156. **Militari** Uverturii, 2 cam. 45 mp., comision 0, semidec., et. 1/4, 45 mp, 2018, de vanzare studio, 45 mp, etaj 1 din 4, vedere sud - est, finisat la cheie, centrala termica, lift, acces rapid la mijloacele de transport si supermarket 2 minute. **49.500 €;** ☎0742.400.300

1157. **Militari** Uverturii, 2 cam. 67.72 mp, comision 0, dec., et. 2/9, 67 mp, 2018, de vanzare apartament 2 camere, dec., constr. 2018, 67.72 mp., vedere sud-vest, bucatarie inchisa, finisat la cheie, bloc cu lift, acces rapid la mijloacele de transport, 1 minut. **74.000 €;** ☎0742.400.300

1158. **Militari,** dec., et. 1/4, 54 mp, 1985, 1 min Gorjului, sectia 21, decom, 54 mp, termopane integral, zona si bloc impecabile, acte, acc credit. **57.000 €;** ☎0731.322.851/ 021.434.30.60 bestimobiliaremilitari@gmail.com

1159. **Militari,** semidec., et. 3/4, 51 mp, 1 min Lujerului metrou si Piata Veteranilor, centrala termica, toate imbunatatirile, mobilat si utilat complet, strada Dealul Tugulea, zona si bloc impecabile, acte, liber, acc credit, **57.000 €;** ☎0731.322.851/ 021.434.30.60 bestimobiliaremilitari@gmail.com

1160. **Militari,** dec., et. 7/10, 1 min. Lujerului metrou, 7/10, confort 2, sporit, hol - L, renovat, gresie, faianta, parchet, termopan, aer conditionat, mobilat, 44 mp, liber, acte, credit **49.900 €;** ☎0726.385.622/ 0728.873.202 liviu.andrei@falc-imobiliare.ro

1161. **Militari,** dec., et. 4/7, 42 mp, 2018, 2 camere, bloc nou, predare 2019, finisaje incluse, bransamente, taxa de mentenanta 0. Parcare inclusa, paruri, piscine, magazine, RATB, **32.300 €;** ☎0722.166.933 vanzari@militari-residence.ro

1162. **Militari,** dec., et. 1/3, 58 mp, 2018, 2 camere, Militari, dec., 58 mpu, finisat, dezvoltator **47.500 €;** ☎0770.745.494 officevictoryresidence@yahoo.com

1163. **Militari,** dec., et. 1/10, 60 mp, 2018, ap. 2 camere, baie cu geam exterior, loc parcare gratuit, finisaje la alegere plafon 30 euro/mp, fatada ventilata Stacbond, tamplarie aluminiu, geam termopan duplex. **59.820 €;** ☎0725.210.210 contact@transparentresidence.ro

1164. **Militari,** dec., et. 2/11, 53 mp, 2019, apartament 2 camere de tip A in complex Plaza Residence faza 2; **64.000 €;** ☎0738.713.282/ 0738.713.283 office@plazaresidence.ro

1165. **Militari,** dec., et. 2/11, 53 mp, 2019, apartament 2 camere de tip A in complex Plaza Residence Faza 2. Unitatile se predau semifinisate, termenul de finalizare este in octombrie 2019 **64.000 €;** ☎0738.713.282/ 0738.713.283 office@plazaresidence.ro

1166. **Militari,** dec., et. 2/11, 60 mp, 2019, apartament 2 camere de tip H in complex Plaza Residence faza 2. Termen de finalizare octombrie 2019, unitatile se predau semifinisate: **70.500 €;** ☎0738.713.282/ 0738.713.283 office@plazaresidence.ro

1167. **Militari,** dec., et. 3/11, 55 mp, 2019, apartament 2 camere tip E in complex Plaza Residence faza 2. Termen de finalizare octombrie 2019, unitatile se predau semifinisate. **65.200 €;** ☎0738.713.282/ 0738.713.283 office@plazaresidence.ro

1168. **Militari,** dec., et. parter/11, 59 mp, 2019, Apartament 2 camere tip G in complex Plaza Residence Faza 2. Unitatile se predau semifinisate. **70.500 €;** ☎0738.713.282/ 0738.713.283 office@plazaresidence.ro

1169. **Militari,** dec., et. 3/4, 54 mp, 1985, Apusului, Ghirlandei, langa scoala 160, 54 mp, bloc 1985 tip N, curat, zona si bloc impecabile, acte, acc credit. **51.000 €;** ☎0731.322.851/ 021.434.30.60 bestimobiliaremilitari@gmail.com

1170. **Militari,** dec., et. 3/4, 1986, confort 1, termopan, liber, pret discutabil, **56.500 €;** ☎0720.592.299

1171. **Militari,** dec., et. 3/6, 60 mp, 2017, dec., tva inclus in pret, parcare libera in incinta, termen predare-finalizat, **55.000 €;** ☎0728.009.231 office@pacii-residence.net

1172. **Militari,** dec., et. 1/4, 58 mp, 1978, Iuliu Maniu, etaj 1/4, confort 1/dec., parchet, termopan, balcon, urgent, **49.500 €;** ☎0728.005.657 mentor3011@gmail.com

1173. **Militari,** dec., et. 3/10, 37 mp, 1976, Lujerului, Cetatuia, etaj 3/10, dec., balcon, 5 minute de metrou, fara imbunatatiri, suprafata totala 37 mp, ocazie, urgent, **44.800 €;** ☎0728.005.657 mentor3011@gmail.com

1174. **Militari,** dec., et. 3/10, 45 mp, Lujerului, confort 2, gresie, faianta, parchet, termopan, **38.000 €;** ☎0769.115.522

1175. **Militari,** dec., et. 2/10, 39 mp, 1976, Lujerului, dec, etaj 2 din 10, cf 2, renovat, curat, aer conditionat, ideal investitie, apropiere mijloace de transport, metrou, acte. **50.500 €;** ☎0723.118.778/ 0723.118.758 stentorintermed@yahoo.com

1176. **Militari,** dec., 60 mp, 1990, Orsova, dec., 1990, 60 mp, gresie, faianta, balcon, necesita imbunatatire, metrou, linia 41, **64.900 €;** ☎0760.276.504

1177. **Militari,** semidec., et. 7/9, 54 mp, 1970, Piata Veteranilor, confort 1 semidec., etaj 7/9, suprafata locuibila 54 mp, fara imbunatatiri, bloc din beton si caramida, aproape de piata, transport RATB, metrou, acte la zi, credit 49.000 E. **49.000 €;** ☎0760.654.543 stanb.concept@gmail.com

1178. **Militari,** dec., et. 4/5, 53 mp, 2013, proprietar vand apartament 2 camere la 10 minute de statia de metrou Gorjului, zona linistita (nu e la bulevard); **75.000 €;** ☎0742.087.189 daniel.dimofte1982@gmail.com

1179. **Militari, vand apartament intre Cora Lujerului si Piata Veteranilor, apropiere statie metrou, apartament frumos doua camere, 42.000 €;** ☎**0724.833.307/ 0723.536.072**

1180. **Militari,** dec., et. 1/10, 45 mp, 1975, Zorelelor, ap 2 camere, dec., cu hol locuibil, etaj 1/10, recent amenajat, se vinde mobilat nou si utilat complet, pret negociabil. **59.000 €;** ☎0752.036.997/ 0765.400.929

1181. **Militari,** 1 minut metrou Pacii, dec., et. 3/11, 46 mp, 2018, 2 camere in bloc nou, luminos, centrala proprie, baie complet utilata, vedere parc, finisaje la alegere, solutii tehnice moderne, comision 0, exclus agentii, **58.500 €;** ☎0757.578.680 adrian@rotarpark.ro

1182. **Militari,** 1 statie Ratb de Pacii si 2 de Gorjului, dec., et. 3/4, 50 mp, 1977, apartament conf.1, se vinde mobilat complet si utilat, cu toate imbunatatirile, liber, ideal pentru inchiriere imediata sau de locuit, boxa la subsol amenajata, izolatie exterioara, rulori la geamuri, **55.500 €;** ☎0722.302.080

1183. **Militari,** 1-2 min. de metrou Gorjului, et. 6/8, 64 mp, apartament confort 1 sporit, se vinde complet mobilat si utilat, la cheie, modern, cu toate imbunatatirile, balcon mare pe toata lungimea apartamentului, bucatarie mare de 15 mp, geam aerisire la baie. ☎0722.301.910

1184. **Militari,** 1-2 min. de scoala 310, Uverturii, semidec., et. 6/8, 56 mp, 1985, apartament confort 1 cu balcon, se vinde mobilat complet, are centrala proprie cu tevi pe cupru, electrica scimbata, loc de parcare, cu toate imbunatatirile, modern amenajat, **57.000 €;** ☎0722.302.080

1185. **Militari,** 1. min. de Liceul T. Vladimirescu, Cora dec., et. 2/10, 40 mp, apartament de vanzare, confort 2, cu balcon la sufragerie, izolat termic pe interior, termopane, parchet, gresie, faianta, usa metalica, calorifere schimbate, igienizat, curat, **48.000 €;** ☎0722.302.080

1186. **Militari,** 200 metri metrou Pacii, dec., et. 4/11, 55 mp, 2018, 2 camere in bloc nou, dec., 55 mp util, luminos si spatios, vedere parc, centrala proprie, baie complet utilata, finisaje la alegere, contorizare individuala, comision 0%,exclus agentii **67.000 €;** ☎0757.578.680 adrian@rotarpark.ro

1187. **Militari,** Apeductului, dec., et. demisol/3, 41 mp, 2018, 2 camere, 41mp utili, bloc nou, stradal direct dezvoltator. Comision 0%, loc de parcare inclus.la 2 min de RATB 138 si 178 si 10 min de Metro, Auchan. Finisajele la alegere. Disponibil la demisol **31.000 €;** ☎0748.221.317/ 0727.255.853 artcity-construct@gmail.com

1188. **Militari,** Apeductului, dec., 53 mp, 2018, direct dezvoltator, comision 0, bloc cu termen de predare martie 2019, predare la cheie, finisaje premium la alegere, usi pinum, scari placate cu marmura, centrala proprie, loc de parcare trecut in contract. **42.000 €;** ☎0799.936.443 proiectapeductului@iness-intermed.ro

1189. **Militari,** Apeductului, dec., 61 mp, 2018, direct dezvoltator, comision 0, bloc cu termen de predare martie 2019, predare la cheie, finisaje premium la alegere, usi pinum, scari placate cu marmura, centrala proprie, loc de parcare trecut in contract. **46.000 €;** ☎0799.936.443 proiectapeductului@iness-intermed.ro

1190. **Militari,** Apeductului, Rezervelor dec., 61 mp, 2018, direct dezvoltator, comision 0, bloc cu regim de inaltime p+6, sc 61 mp, predare la cheie, finisaje la alegere, centrala proprie, geam la baie, balcon, loc de parcare cadou **43.000 €;** ☎0799.936.443 proiectapeductului@iness-intermed.ro

1191. **Militari,** Apeductului, Rezervelor dec., 53 mp, 2018, Direct dezvoltator, comision 0, bloc cu regim de inaltime p+6,sc 53 mp, predare la cheie, finisaje la alegere, centrala proprie, loc de parcare cadou. **39.000 €;** ☎0799.936.443 proiectapeductului@iness-intermed.ro

1192. **Militari,** Apeductului, Rezervelor, dec., 46 mp, 2018, direct dezvoltator, comision 0, bloc finalizat, apartamente finisate la cheie, finisaje premium la alegere, centrala proprie, loc de parcare trecut in contract, ultimele apartamente disponibile. **37.000 €;** ☎0799.936.443 proiectapeductului@iness-intermed.ro

1193. **Militari,** Apeductului, Rezervelor, dec., 61 mp, 2018, str Weiner Palada, dezvoltator, comision 0, bloc cu regim de inaltime p+5, apartamente finisate la cheie, finisaje la alegere, centrala proprie, loc de parcare inclus, ultimele apartamente disponibile, **45.000 €;** ☎0799.936.443 proiectapeductului@iness-intermed.ro

1194. **Militari,** aproape de Gorjului, dec., et. 8/10, 55 mp, 1980, apartament cu garaj sau fara, confort 1 sporit, cu balcon la sufragerie inchis in termopan, bucataria este mare-patrata si mobilata, termopane, gresie, faianta, usa metalica, pereti cu lavabila, **57.500 €;** ☎0722.302.080

1195. **Militari,** Apusului ap 2cam, 45 mp, dec. 2015 curat dec., et. parter/3, 45 mp, 2015, cart Militari va oferim la vanz in zona Apusului un ap 2 cam, cf 1 dec. in S= 45 mp, situat la parter-inalt /3+m intr-un bloc nou din 2015 cu imbunatatiri si centr termica **56.500 €;** ☎0733.657.211 danyion67@yahoo.com

1196. **Militari,** Apusului, Pacii, Margelelor, dec., et. 5/6, 49 mp, 2018, 2018 promotie. Dezvoltator, structuta beton, caramida, 5 min metrou, centrala, posibilitate compartimentare, finisaje complete, lift modern, luminoase, acc Gorjului, Uverturii, Chiajna, Iuliu Maniu. **48.000 €;** ☎0721.522.411/ 0721.762.765 enjoyresidence@gmail.com

1197. **Militari,** Apusului, Uverturii prel. Ratb 200 m dec., et. 1/3, 59 mp, 2018, Str. Viitorului, 3 camere dec.e, boxa si tva inclus in pret, predare 12.2018, direct dezvoltator, **51.500 €;** ☎0728.009.231 office@pacii-residence.net

1198. **Militari,** Apusului, Uverturii prel. Ratb 200 m dec., et. 1/3, 61 mp, 2018, Str. Viitorului, 3 camere dec.e, boxa si TVA inclus in pret, predare 12.2018, direct dezvoltator, **52.500 €;** ☎0728.009.231 office@pacii-residence.net

1199. **Militari,** Apusului, Uverturii prel. RATB 200 m, dec., et. 2/3, 59 mp, 2018, Str. Viitorului, 2 camere dec.e, boxa si TVA inclus in pret, predare 12. 2018, direct dezvoltator **51.500 €;** ☎0728.009.231 office@pacii-residence.net

1200. **Militari,** Auchan dec., et. demisol/6, 56 mp, 2017, demisol inalt, luminos, balcon, bucatarie inchisa 10 mp, finisat, canalizare separata, bloc finalizat si locuit, contorizat, CT, mijloace transport, metrou, zona linistita, liber, acte, credit, **40.000 €;** ☎0768.147.217 pacii_residence@yahoo.ro

1201. **Militari,** Auchan semidec., et. demisol/6, 49 mp, 2017, Lidl, dezvoltator, demisol inalt, luminos, geamuri mari, canalizare supapa sens, finisat, contorizat, CT, zona linistita, mijloace transport, metrou, acte, credit, liber, merita vazut, **35.000 €;** ☎0768.147.217 pacii_residence@yahoo.ro

1202. **Militari,** Auchan dec., et. parter/10, 54 mp, 2018, Militari, Auchan, loc parcare CVC, bucatarie inchisa, baie cu geam exterior, caramida Porotherm 30 cm, fara grinzi, fatada ventilata Bond, izolat cu vata minerala bazaltica, finisaje la alegere **53.970 €;** ☎0725.210.210 contact@transparentresidence.ro

1203. **Militari,** Auchan, semidec., et. 1/6, 53 mp, 2017, Lidl, dezvoltator, bloc finalizat, 2 balcoane, bucatarie inchisa , finisat, ct, caramida interior/exterior, utilitati, contorizat, lift, mij. transport la 3 min. pietonal, metrou, credit, liber, acte, **45.000 €;** ☎0768.147.217 pacii_residence@yahoo.ro

1204. **Militari,** Auchan, dec., 63 mp, 2017, Lidl, dezvoltator, bloc finalizat, bucatarie inchisa 11 mp, balcon 10 mp, caramida, contorizat, utilitati, CT, lift, mijloace transport 178, 138, metrou, credit, acte, **55.000 €;** ☎0768.147.217 pacii_residence@yahoo.ro

1205. **Militari,** Auchan, dec., 56 mp, 2017, Lidl, dezvoltator, loc finalizat, buc. inchisa 10, balcon 10 mp, centrala, caramida interior/ exterior, utilitati, contorizat, lift, mij. transport la 4 min. pietonal, metrou, credit, **52.000 €;** ☎0768.147.217 pacii_residence@yahoo.ro

1206. **Militari,** Auchan, Chiajna, dec., et. 7/7, 51 mp, 2017, apartament 2 camere, dec. 51 mp, Militari, Rezervelor, langa noul Lidl, **46.900 €;** ☎0725.744.950 andreearezervelor79@gmail.com

1207. **Militari,** Auchan, Metro, apartament 2 camere, dec., et. parter/5, 44 mp, 2019, direct dezvoltator, apartament cu 2 camere, dec., bloc P+5, cu lift, finisaje la alegere, utilitati: canalizare, gaze, curent electric, Ratb 178 si 138. Comision 0. **35.000 €;** ☎0723.271.439 cosmin.cojocaru@yahoo.com

1208. **Militari,** Auchan, Metro, apartament 2 camere, dec., et. 5/5, 53 mp, 2018, direct dezvoltator, bucatarie inchisa, finisaje la alegere, canalizare, gaze, curent electric, bloc p+5+POD, cu lift, statie Ratb 178 si 138 la 50 m. Comision 0. **45.000 €;** ☎0723.271.439 myhaela_popescu@yahoo.com

1209. **Militari,** Auchan, Metro, apt. 2 camere, finaliz dec., et. 4/5, 52 mp, 2018, direct dezvoltator, apartament 2 camere, dec., bucatarie inchisa, bloc P+5, cu lift, finisaje la alegere, utilitati:canalizare, gaze, curent electric, statie RATB 178 si 138. Pret 41000 e. **41.000 €;** ☎0723.271.439 cosmin.cojocaru@yahoo.com

1210. **Militari,** Auchan, Metro, garsoniera dec., et. parter/5, 31 mp, 2019, bucatarie inchisa, direct dezvoltator, garsoniera, dec.a, bucatarie inchisa, bloc P+5, cu lift, finisaje la alegere, utilitati: canalizare, gaze, curent electric, statie RATB 178 si 138 la 100 ml. Comision 0. **26.500 €;** ☎0723.271.439 cosmin.cojocaru@yahoo.com

1211. **Militari,** Auchan, Metro, garsoniera dec.a dec., et. 5/5, 33 mp, 2019, direct dezvoltator, garsoniera, dec.a, bucatarie inchisa, bloc P+5, cu lift, finisaje la alegere, utilitati: canalizare, gaze, curent electric, statie Ratb 178 si 138, **26.500 €;** ☎0723.271.439 myhaela_popescu@yahoo.com

1212. **Militari,** Auchan, Rezervelor, dec., et. parter/8, 40 mp, 2017, direct dezvoltator, ansamblu rezidential, imobil nou modern, finisaje la alegere,centrala proprie, 10 min. metrou Pacii, Preciziei, 2 min. RATB 138;178, hypermarcket Auchan, Metro, Mega Image, TVA 5% inclus, **33.750 €;** ☎0734.125.125/ 0721.128.128 officemtresidence@gmail.com

1213. **Militari,** Auchan, Str. Rezervelor, dec., et. 2/8, 53 mp, 2018, Militari, Auchan, Str. Rezervelor, direct dezvoltator, imobil nou, modern, 10 min. metrou Pacii, Preciziei, RATB 138, 178, finisaje la alegere, centrala proprie, TVA 5% inclus in pret **47.000 €;** ☎0734.125.125/ 0721.128.128 officemtresidence@gmail.com

1214. **Militari,** Barsanesti, 2 camere, dec., dec., et. 1/5, 2018, apartament cu 2 camere, constructie 2018 in cartierul Militari, zona Barsanesti, cu suprafata utila de 53 mp, dec., etaj 1/4, bucatarie inchisa 7 mp, bloc cu lift. Multiple imbunatatiri. **55.000 €;** ☎0742.400.300

1215. **Militari,** bd. Iuliu Maniu, 200 m metrou, dec., et. 1/11, 57 mp, 2019, bloc nou situat la 200 de metri de statia de metrou Pacii, ofera spre vanzare apartament cu 2 camere 57 mpu, etaj 1 din 11, complet dec., **73.500 €;** ☎0757.578.682 razvan@rotarpark.ro

1216. **Militari,** Bulevardul Iuliu Maniu, dec., et. 2/11, 55 mp, 2018, 2 minute de statia metrou Pacii, ap. in bloc nou, luminos si spatios, dec., 55 mp util, centrala proprie, baie complet utilata, finisaje la alegere, contorizare individuala, exclus agentii, **71.500 €;** ☎0757.578.680 adrian@rotarpark.ro

1217. **Militari,** bulevardul Iuliu Maniu, dec., et. 4/11, 59 mp, 2018, 2 minute de statia metrou Pacii, ap. in bloc nou, luminos si spatios, dec., 59 mp util, centrala proprie, baie complet utilata, finisaje la alegere, contorizare individuala, exclus agentii. **75.500 €;** ☎0757.578.680 adrian@rotarpark.ro

1218. **Militari,** Bulevardul Iuliu Maniu, dec., et. 5/11, 51 mp, 2018, 200 metri de statia metrou Pacii, ap. in bloc nou, 51 mp util, centrala proprie, baie complet utilata, finisaje la alegere, contorizare individuala, exclus agentii, comision 0%, **63.500 €;** ☎0757.578.680 adrian@rotarpark.ro

1219. **Militari,** Bulevardul Iuliu Maniu, dec., et. 3/11, 57 mp, 2018, 200 metri de statia metrou Pacii, ap. in bloc nou, luminos si spatios, dec., 57 mp util, centrala proprie, baie complet utilata, finisaje la alegere, contorizare individuala, exclus agentii, **73.500 €;** ☎0757.578.680 adrian@rotarpark.ro

1220. **Militari,** Bulevardul Iuliu Maniu, dec., et. 4/11, 57 mp, 2018, 200 metri de statia metrou Pacii, ap. in bloc nou, luminos si spatios, dec., 57 mp util, centrala proprie, baie complet utilata, finisaje la alegere, contorizare individuala, exclus agentii. **73.000 €;** ☎0757.578.680 adrian@rotarpark.ro

1221. **Militari,** Bulevardul Iuliu Maniu, dec., et. 3/11, 58 mp, 2018, 200 metri de statia metrou Pacii, ap. in bloc nou, luminos si spatios, dec., 58 mp util, centrala proprie, baie complet utilata, finisaje la alegere, contorizare individuala, exclus agentii, **74.500 €;** ☎0757.578.680 adrian@rotarpark.ro

1222. **Militari,** Bulevardul Iuliu Maniu, dec., et. 3/11, 60 mp, 2018, 200 metri de statia metrou Pacii, ap. in bloc nou, luminos si spatios, dec., 60 mp util, centrala proprie, baie complet utilata, finisaje la alegere, contorizare individuala, **76.500 €;** ☎0757.578.680 adrian@rotarpark.ro

1223. **Militari,** Carabusului 35, etajul 1, semidec., et. 1/3, 52 mp, 2018, 2 camere, etajul 1/4, bucatarie inchisa 9.55 mp, living 20.40 mp, dormitor 13.40 mp, finisat la cheie, cu usa metalica, centrala proprie, calorifere de otel, prize si intrerupatoare, interfon, gresie. **63.500 €;** ☎0742.400.300

1224. **Militari,** Chiajna, Rosu, dec., et. 2/3, 51 mp, 2018, Apartament 2 camere Militari-Rosu 51 mp. **41.200 €;** ☎0732.397.983 crinuluirezidential@yahoo.com

1225. **Militari,** Complex Apusului, semidec., et. 5/9, 50 mp, 1966, apartament confort 1, semidec. situat la etajul 5/9, superamenajat, totul nou, g, f, p, t, instalatii schimbate, usi noi, nelocuit dupa renovare, suprafata de 50 mp. Cadastru si intabulare, liber. **52.500 €;** ☎0731.372.978

1226. **Militari,** constructie noua, dec., et. parter/7, 49 mp, caramida, finalizare 2019 finisaje incluse, baie utilata, centrala termica, bucatarie separata. Taxa de mentenanta 0, parcare, parc, RATB, acceptam credit, **47.775 €;** ☎0722.166.933 vanzari@militari-residence.ro

1227. **Militari,** Dezrobirii, cadastru, 59 mp utili, semidec., et. 1/5, 59 mp, 2017, etajul 1, 2 camere, finisat la cheie, centrala proprie, construit in anul 2018, intr-un bloc finalizat - locuibil, la etajul 1/4+M, in suprafata de 59 mp utili, impartiti astfel: living in suprafata de 25.40 mp. **66.000 €;** ☎0742.400.300

1228. **Militari,** Gorjului, 2 camere, nou, comision 0, dec., et. 1/4, 52 mp, 2018, apartament 2 camere in imobil nou (2018), dec., suprafata 52 mp, etaj 1 din 4, se vinde finisat complet, la cheie, dotat cu centrala termica proprie. Termen finalizare decembrie 2018. Comision 0. **59.899 €;** ☎0768.292.122

1229. **Militari,** Gorjului, mobilat si utilat, bloc 2013, dec., et. 4/5, 56 mp, 2013, apartament 2 camere, mobilat si utilat, dec., etaj 4/5, 56mp, constructie bloc 2013, aer conditionat, obloane la toate geamurile, 2 locuri de parcare **74.900 €;** ☎0769.808.399

1230. **Militari,** Iuliu Maniu dec., et. 2/6, 61 mp, 2018, direct dezvoltator, bloc nou P+5 beton si caramida sector 6 in complex rezidential, predare la cheie, compartimentari interioare caramida, finisaje la alegere, centrala termica proprie, statie RATB la 5, **51.850 €;** ☎0733.248.555/ 0721.283.643 envogueresidence@gmail.com

1231. **Militari,** Iuliu Maniu dec., et. 1/6, 60 mp, 2018, direct dezvoltator, bloc nou p+6 beton si caramida Sect.6, predare la cheie, compartimentari interioare caramida,finisaje la alegere, centrala termica, statie Ratb la 50 m, toate utilitatile, parcare. **51.000 €;** ☎0733.248.555/ 0721.283.643 envogueresidence@gmail.com

1232. **Militari,** Iuliu Maniu semidec., et. 7/7, 41 mp, 2018, Direct dezvoltator, bloc nou P+6, beton si caramida in sector 6. AP. 2 camere cu suprafata utila de 41 mp, constructie 2018, in zona Metro Militari, este confort 1, dec., **39.300 €;** ☎0733.248.555/ 0725.083.454 envogueresidence@gmail.com

1233. **Militari,** Iuliu Maniu, semidec., et. 5/10, 37 mp, 2018, direct dezvoltator, bloc nou P+10, beton si caramida in sector 6. AP. 2 camere cu suprafata utila de 37,4 mp, constructie 2018, in zona Metro Militari, este confort 1, dec.; **35.600 €;** ☎0733.248.555/ 0725.083.454 envogueresidence@gmail.com

1234. **Militari,** Iuliu Maniu, dec., et. parter/5, 63 mp, 2018, Direct dezvoltator, bloc nou P+5 beton si caramida sector 6 in complex rezidential, predare la cheie, compartimentari interioare caramida, finisaje la alegere, centrala termica proprie, statie RATB la 200 m **54.550 €;** ☎0733.248.555/ 0725.083.454 envogueresidence@gmail.com

1235. **Militari,** Iuliu Maniu, dec., et. 2/5, 2018, direct dezvoltator, bloc nou p+5 beton si caramida sector 6, predare la cheie, compartimentari interioare caramida, finisaje la alegere, centrala termica, statie Ratb la 100 m, toate utilitatile, parcare. **47.600 €;** ☎0733.248.555/ 0725.083.454 alinagabriella2002@yahoo.com

1236. **Militari,** Iuliu Maniu, dec., et. 2/6, 57 mp, 2018, direct dezvoltator, bloc nou P+5 beton si caramida sector 6, predare la cheie, compartimentari interioare caramida, finisaje la alegere, centrala termica, statie Ratb la 100 m, toate utilitatile. **48.200 €;** ☎0733.248.555/ 0725.083.454 envogueresidence@gmail.com

1237. **Militari,** Iuliu Maniu, dec., et. 1/5, 56 mp, 2018, direct dezvoltator, bloc nou p+5 beton si caramida sector 6, predare la cheie, compartimentari interioare caramida, finisaje la alegere, centrala termica, statie Ratb la 50 m, toate utilitatile, parcare. **47.100 €;** ☎0733.248.555/ 0725.083.454 envogueresidence@gmail.com

1238. **Militari,** Iuliu Maniu, semidec., et. 1/5, 40 mp, 2018, direct dezvoltator, bloc nou P+5 beton si caramida sector 6, predare la cheie, compartimentari interioare caramida, finisaje la alegere, centrala termica, statie Ratb la 50 m, toate utilitatile, parcare. **38.000 €;** ☎0733.248.555/ 0725.083.454 envogueresidence@gmail.com

1239. **Militari,** Iuliu Maniu, dec., et. 1/6, 60 mp, 2018, direct dezvoltator, bloc nou p+6 beton si caramida sector 6, predare la cheie, compartimentari interioare caramida,finisaje la alegere, centrala termica, statie Ratb la 50 m, toate utilitatile, parcare. **51.000 €;** ☎0731.353.639/ 0733.248.555

1240. **Militari,** Iuliu Maniu, semidec., et. 5/10, 42 mp, 1976, vand apartament 2 camere situat la intersec?ia Bld. Iuliu Maniu cu str. Apusului, etaj 5/10, 2 lifturi în bloc, suprafa?a utila 42 mp (balcon 4 mp), semidec.. **50.500 €;** ☎0742.022.884 daniela.puitel@gmail.com

1241. **Militari,** Iuliu Maniu, 200 m metrou dec., et. 2/11, 51 mp, 2019, Bloc nou situat la 200 de metri de statia de metrou Pacii ofera spre vanzare apartament cu 2 camere 51 mpu, etaj 2 din 11, complet dec., **63.500 €;** ☎0757.578.682 razvan@rotarpark.ro

1242. **MIlitari,** Iuliu Maniu, 200 m metrou, dec., et. 2/11, 51 mp, 2019, 2 camere 51 mpu, etaj 2/11, complet finisat la alegere, centrala termica, contorizari individuale, **63.500 €;** ☎0757.578.682 razvan@rotarpark.ro

1243. **Militari,** Iuliu Maniu, 200 m, metrou, dec., et. 1/11, 56 mp, 2019, bloc nou situat la 200 de metri de statia de metrou Pacii ofera spre vanzare apartament cu 2 camere 56 mpu, etaj 1 din 11, complet dec., **71.500 €;** ☎0757.578.682 razvan@rotarpark.ro

1244. **Militari,** Iuliu Maniu, 200 m, metrou, dec., et. 1/11, 56 mp, 2019, bloc nou situat la 200 de metri de statia de metrou Pacii ofera spre vanzare apartament cu 2 camere 56 mpu, etaj 1 din 11, complet dec., pret 71.500 euro tva inclus, **71.500 €;** ☎0757.578.682 razvan@rotarpark.ro

1245. **Militari,** Iuliu Maniu, 200 m, metrou, dec., et. 2/11, 57 mp, 2019, bloc nou situat la 200 de metri de statia de metrou Pacii ofera spre vanzare apartament cu 2 camere 57 mpu, etaj 2 din 11, complet dec., pret 73.500 euro, **73.500 €;** ☎0757.578.682 razvan@rotarpark.ro

1246. **Militari,** Iuliu Maniu, Gorjului metrou, dec., et. 5/8, 52 mp, **62.900 €;** ☎0730.928.310 trimbitasu@gmail.com

1247. **Militari,** Iuliu Maniu, metrou Pacii, dec., et. 3/10, 55 mp, 1979, Apusului, apartament 2 camere, suprafata 58 mp, un balcon inchis, **56.900 €;** ☎0731.301.900 cristian.grigore@reian.ro

1248. **Militari,** Iuliu Maniu-200 m, metrou, dec., et. 1/11, 56 mp, 2019, bloc nou situat la 200 de metri de statia de metrou Pacii ofera spre vanzare apartament cu 2 camere 56 mpu, etaj 1 din 11, complet dec., pret 71.500 euro; **71.500 €;** ☎0757.578.682 razvan@rotarpark.ro

1249. **Militari,** langa Auchan, Metro, str. Tineretului 31 semidec., 45 mp, 2018, Chiajna, bloc D+P+7, lift, geam tripan Salamander, pereti zidarie, statie Ratb 178,138, taxe mentenanta 0, dezvoltator, finisaje la alegere, bucatarie open-space, parcare, detalii la www.nuferilor.ro, **36.000 €;** ☎0772.020.517/ 0744.689.623 apartamente2016@gmail.com

1250. **Militari,** langa Auchan, Metro, str. Tineretului 31 dec., 56 mp, 2018, Chiajna, Dudu, bloc D+P+7, lift, finalizat, geam tripan Salamander, pereti zidarie, statie RATB, parcare, taxe mentenanta 0, dezvoltator, finisaje la alegere, dec., detalii la www.nuferilor.ro **46.000 €;** ☎0772.020.517/ 0747.298.009 apartamente2016@gmail.com

1251. **Militari,** langa Auchan, Metro, str. Tineretului 31 dec., 50 mp, 2018, demisol, lift, D+P+7, geam tripan Salamander, pereti zidarie, statie Ratb 138, taxe mentenanta 0, dezvoltator, finisaje la alegere, dec., canalizare Apanova, parcare, detalii la www.nuferilor.ro **32.000 €;** ☎0772.020.517/ 0747.298.009 apartamente2016@gmail.com

1252. **Militari,** langa Metro, Auchan, str. Tineretului 31 semidec., 37 mp, 2018, Chiajna, bloc D+P+6+M, lift, geam tripan Salamander, pereti zidarie, statie RATB 138, 178, taxe mentenanta 0, dezvoltator, finisaje la alegere, parcare, canalizare Apanova, detalii la www.nuferilor.ro **30.000 €;** ☎0772.020.517/ 0747.298.009 apartamente2016@gmail.com

1253. **Militari,** langa Metro, Auchan, str. Tineretului 31 dec., 50 mp, 2018, Chiajna, Dudu, bloc D+P+6+M, lift, geam tripan Salamander, pereti zidarie, statie Ratb 178, 138, taxe mentenanta 0, dezvoltator, finisaje la alegere, parcare, finalizat, detalii la www.nuferilor.ro, **40.000 €;** ☎0772.020.517/ 0747.298.009 apartamente2016@gmail.com

1254. **Militari,** Lujerului, dec., et. 2/4, 61 mp, 1991, acces la 2 guri de metrou 10 min metrou Lujerului/ Petrache Poenaru. 15 min mers pe jos Regie. 3 minute statia 41 Orsova. Ideal tineri/cuplu tanar. Loc de parcare platit la primarie, contract valabil; **71.500 €;** ☎0722.103.283 vlad@linkspr.ro

1255. **Militari,** Lujerului, dec., et. 8/8, 56 mp, 1984, ap. 2 camere, renovat, izolat termic, termopan, dec., complet mobilat si utilat. In apropiere metrou, linia 41 (10 min.), autobuze 61, 62, 136, 236 (5 min.), Cora (10 min.), Lidl (5 min.) **65.000 €;** ☎0722.844.421 neacsu.m.cristian@gmail.com

1256. **Militari,** Lujerului, dec., et. demisol/3, 50 mp, 2018, Lujerului, dec., demisol inalt, constructie 2018, centrala proprie, mobilat modern, in apropriere scoala, gradinita, 57000 euro negociabil, **57.000 €;** ☎0721.635.616 andvismob@yahoo.com

1257. **Militari,** Lujerului, 5/9, 57 mp, dec., dec., et. 1/10, 57 mp, 1980, vedere bulevard, bl. 1976, 3 min metrou 56000 e si 2 cam Gorjului, 1/10, 54 mp, sd, bl. 1980, 7 min metrou 56000 e, ambele necesita imbunatatiri. **56.000 €;** ☎0729.831.446 studentimobiliare@yahoo.com

1258. **Militari,** Lujerului, apartament cu 2 camere de vanzare, OVA 120258 dec., et. 11/12, 60

Imobiliare vânzări 2 CAMERE

1315. **Muncii,** Campia Libertatii, confort 1 dec., 53 mp, la parter/10, bloc 1980, vedere spate, cu toate imbunatatirile, renovat recent, acte la zi, se accepta credit, merita vazut. **65.900 €;** ☎0728.879.796

1316. **Muncii,** Campia Libertatii, la 7 minute de metrou, confort 1 semidec., 55 mp, etajul 3/8, bloc 1980 reabilitat, cu toate imbunatatirile noi, instalatii noi, acte la zi, se accepta credit, merita vazut **70.000 €;** ☎0728.879.796

1317. **Muncii,** Campia Libertatii, apartament cu 2 camere de vanzare OVA 122107 semidec., et. 4/10, 54 mp, 1968, **56.000 €;** ☎0731.324.660/ 021.326.22.14 office@catalog-rezidential.ro

1318. **Muncii,** Gheorghe Patrascu, semidec., et. 2/10, 52 mp, 1962, va oferim spre vanzare un apartament de 2 camere, semidec., an constructie 1962, este situat pe strada Gheorghe Patrascu, suprafata 52 mp, imbunatatiri, gresie, faianta, parchet, termopan, **62.000 €;** ☎0727.090.488 radu@proestate.ro

1319. **Nerva** Traian - Timpuri Noi, dec., et. 8/11, 66 mp, 2018, imobil nou, finalizat, situat la 3 minute de metroul Timpuri Noi si 10 minute de Universitatile Dimitrie Cantemir, Nicolae Titulescu si Titu Maiorescu. Apartamentele sunt finisate cu finisaje de lux; **115.000 €;** ☎0736.380.187/ 0725.597.221 constantin.s@star-construct.ro

1320. **Nerva** Traian, dec., et. parter/3, 48 mp, 2018, imobil nou, direct dezvoltator, ds+p+2e+mp, constructie 2018, dec., predare la cheie, finisaje la alegere, centrala proprie, incalzire in pardoseala, spatiu verde, metrou, lift, panouri fotovoltaice, ac, **86.900 €;** ☎0758.234.495/ 0758.234.497 office.vulturilor.residence@gmail.com

1321. **Nerva** Traian, dec., et. 7/8, 60 mp, 1990, Nerva Traian, apartament 2 camere, etaj 7/8, dec., suprafata 60mp, renovat integral, mobilat /utilat complet, cadastru, intabulare, liber, **97.000 €;** ☎0722.359.898/ 0722.573.232 office@interpartes.ro

1322. **Nerva** Traian, 3 min. metrou, parcare suberana dec., et. 1/11, 50 mp, 2018, Nerva Traian, 3 min. de metrou, finisaje de lux, parcare subterana, ideal investitie, ultimul apartament ramas disponibil **94.500 €;** ☎0736.380.187/ 0725.597.221 constantin.s@star-construct.ro

1323. **Nerva** Traian, Mircea Voda, 76 mp, bloc monolit semidec., et. 7/10, 76 mp, 2002, 4 min. metrou Timpuri Noi, imobil exclusivist, 2 gr san, 70 mp, constructie 2002, vedere deosebita, se vinde mobilat si utilat, vec: Unirii, Splaiul Unirii, Mega Image, scoala/ gradinita 81, parcare, exclusivitate, **115.000 €;** ☎0752.010.038/ 031.420.69.37 office@confortcasaimobiliare.ro

1324. **Nerva** Traian, Timpuri Noi, dec., et. 2/11, 84 mp, 2018, imobil nou, finalizat, mutare rapida, 3 min. de metrou, finisaje de lux, parcare subterana. Foarte aproape de Centrele Universitare Nicolae Titulescu, Titu Maiorescu si Dimitrie Cantemir. **125.000 €;** ☎0736.380.187/ 0725.597.221 constantin.s@star-construct.ro

1325. **Nerva** Traian, ultracentral dec., et. 2/9, 56 mp, 2002, Proprietar, vand apartament 2 camere zona ultracentrala pe Nerva Traian, etaj 2 din 9, **105.000 €;** ☎0741.313.350 bonticandrei@gmail.com

1326. **Nerva** Traian, Unirii, semidec., et. 7/10, 78 mp, 2000, Unirii, Nerva Traian stradal, proprietar, bloc din 2000, 3 min metrou, ff mare, 78 m patrati utili, et 7 din 10, intrare si vedere stradala, 2 lifturi moderne, 2 bai, lux, mobilat si utilat, **117.000 €;** ☎0754.050.386 Francesca.spiridon@yahoo.com

1327. **Nerva** Traian- Mircea Voda dec., et. 6/8, 60 mp, 1990, va propun un apartament cu 2 camere in zona Nerva Traian - Mircea Voda, situat in planul doi, cu acces rapid la statia de metrou Timpuri Noi ☎0722.732.975 axadomenii@yahoo.com

1328. **Nicolae** GHrigorescu, imobil nou, zona linistita, dec., et. 1/2, 66 mp, 2018, suprafata generoasa. Nicolae Grigorescu, bulevardul Th. Pallady, imobil nou, P+2E, apartament 2 camere, 66 mp, finisaje deosebite.Se preda la cheie, bransat la toate utilitati si contorizat individual. Zero comision. **72.600 €;** ☎0736.380.182/ 0725.597.221

1329. **Nicolae Grigorescu semidec., et. 4/4, 70 mp, 2009, proprietar, vand apartament in bloc compus din 7 apartamente, constructie 2009, complet mobilat si utilat, in stare foarte buna, 70 mp construiti, 59 mp utili, curte interioara cu foisor. 76.000 €; ☎0768.590.535**

1330. **Nicolae** Grigorescu metrou, dec., et. 7/8, 52 mp, **62.000 €;** ☎0730.928.310 trimbitasu@gmail.com

1331. **Nicolae** Grigorescu, dec., et. 7/8, 52 mp, 1984, 7 minute metrou, dec., 1984, gresie, faianta, parchet, termopane **65.000 €;** ☎0732.135.467 ramax2016@yahoo.com

1332. **Nicolae** Grigorescu, dec., et. 3/8, 54 mp, 1983, chiar la piata Matei Ambrozie, bloc 1984, dec., bucatarie mare, gresie, faianta, parchet, termopane, usa metalica, loc de parcare, bloc reabilitat, la coltul parcului Titan **73.000 €;** ☎0732.135.467 ramax2016@yahoo.com

1333. **Nicolae** Grigorescu, dec., et. 7/8, 52 mp, 1982, intersectie Pallady, chiar la metrou, piata, bloc din 1982 reabilitat, 52 mp, etajul 7 din 8, 2 lifturi, termopane, gresie, parchet **61.000 €;** ☎0722.205.522 office@ramax.ro

1334. **Nicolae** Grigorescu, 2 camere in bloc nou dec., et. 1/3, 48 mp, 2019, Urban Nest Residence este situat in partea de est a Bucurestiului, cu iesire la bulevardul Nicolae Grigorescu, aproape de mijloacele de transport in comun, **54.900 €;** ☎0743.041.117 vali.burdulea@city-land.ro

1335. **Nicolae** Grigorescu, prima casa, comision 0, dec., et. 1/3, 49 mp, 2018, apartament dec., spatios, etaj 2, proiectul este construit in sectorul 3, situat in apropierea statiilor de tramvai, de autobuz si statia de metrou 1 Decembrie 1918. Achizitie Prima Casa. **59.900 €;** ☎0799.929.025/ 0725.597.221 aura.c@star-construct.ro

1336. **Nicolae** Grigorescu, Salajan, Titan, dec., et. 3/3, 59 mp, 2018, 2 camere finalizat 2018 gata pentru mutare situat la 7 minute metrou N.Grigorescu, **47.000 €;** ☎0730.170.085 bogdan.mavrogheorghe@zonadesud.ro

1337. **Nicolae** Grigorescu, Titan, 5 min metrou dec., et. 1/8, 52 mp, 2019, lioara Apartments 2, este urmatorul proiect rezidential din zona Dristor, Nicolae Grigorescu, este amplasat tot pe Aleea Eprubetei, la doar 300 m de statia de metrou Nicolae Grigorescu, **70.980 €;** ☎0743.041.117 vali.burdulea@cityland.ro

1338. **Nord,** Oopeni, 2 camere 2018, dec., et. parter/4, 61 mp, 2018, apartament de vanzare in constructie noua 2018, dec., bucatarie inchisa, suprafata utila 51 mp, finisat complet, gresie, faianta, parchet, termopan, incalzire in pardoseala, centrala. **67.000 €;** ☎0799.102.501 oxana@ambasador-home.ro

1339. **Obor** Avrig Primarie semidec., et. 7/10, 53 mp, 1969, ap 2 camere semidec. intr-un bloc reabilitat, termopane parchet masiv, fara alte imbunatatiri. Cadastru intabulare, liber. Metrou Obor 5 minute Piata Obor Parc; **53.000 €;** ☎0771.791.542

1340. **Obor,** Avrig, Primarie, dec., et. 2/10, 55 mp, 1979, ap 2 camere semidec. etaj 2 super amenajat, cu gresie, faianta, parchet, termopan, usi la interior schimbate, Ac, calorifere schimbate, bl reabilitat. Toate actele la zi se accp cr. **76.000 €;** ☎0771.791.542

1341. **Obor,** Avrig, Primarie, bloc reabilitat semidec., et. 7/10, 57 mp, 1970, etajul 7/10, semidec., curat, termopan, parchet masiv, balcon inchis, acte la zi, scara curata, bloc civilizat, liber, 5 minute metrou Obor, apropiere piata, parc, scoala, gradinita, lancului, Mihai Bravu, **52.000 €;** ☎0768.198.235

1342. **Obor,** Avrig, Primarie, bloc reabilitat, amenajat, dec., et. 2/10, 57 mp, 1979, et. 2, semidec., amenajat in totalitate, gresie, faianta, parchet, termopan, usi interior schimbate, ac, calorifere schimbate, acte la zi, liber, 4 minute metrou, parc, piata, Stefan cel Mare, Mihai Bravu. **75.000 €;** ☎0766.187.781

1343. **Obor,** Bd. Ferdinand, centrala proprie, 2 camere 66 mp dec., dec., et. 10/10, 66 mp, 1970, **55.900 €;** ☎0723.993.344 gabriel.cojocaru@galaxyimob.ro

1344. **Obor,** Colentina stradal, complex Rose Garden, dec., et. 10/12, 68 mp, 2009, metrou 7 min, Mall Veranda 5 min, Pipera 10 min, stradal, 2 lifturi, bl. nou, 2 terase mari, um, paza BGS, mobilat complet, ideal investitie, randament bun la inchiriere, minim 400 Euro/luna, **83.900 €;** ☎0021.688.08.67/ 0722.614.867

1345. **Obor,** Colentina, semidec., et. 6/10, 52 mp, 1969, vis-a-vis de Rose Garden, 6/10, semidec., termopan, stradal, vedere stradala, apartament pe mijloc. geam la baie, balcon spatios, bloc fara risc seismic, reabilitat termic, liber, se accepta credit, **56.000 €;** ☎0787.882.999

1346. **Obor,** Colentina, 3 min metrou, bloc fara risc dec., et. 1/10, 53 mp, 1971, langa Kaufland, mall Veranda et, 1/10, cf. 1 dec, 53 mp, bloc din caramida 1971 reabilitat, pe mijloc, vedere deschisa, intrare vedere stradala, imb. g, f, p, t, um, ac, instatatie sanitara si electrica schimbata, cad, **64.000 €;** ☎021.380.28.14/ 0737.435.628

1347. **Obor,** Colentina, Doamna Ghica aproape BCR, dec., et. parter/10, 37 mp, 1976, vav parcul Plumbuita, langa hotel Colentina, etaj p/10, cf. 2 dec, 7 mp, bloc 1976 reabilitat termic fara risc seismic, pe mijloc, orientare sud, curat fara imb, recente doar termopan, um, cadastru, intabulare **39.000 €;** ☎021.380.28.14/ 0737.435.628

1348. **Obor,** Colentina, Doamna Ghica, dec., et. 5/10, 58 mp, 1979, 5/10, dec., 58 mp, constructie 1979, semistradal, apartament pe mijloc, orientare SUD, scara curata, zona linistita, acces rapid la mijloacele de transport in comun, cadastru, intabulare, pret negociabil. **58.000 €;** ☎0787.882.999

1349. **Obor,** Colentina, Doamna Ghica, Parc Plumbuita-BCR dec., et. 3/10, 54 mp, 1976, gresie, faianta, parchet, termopan, usa metalica, bloc reabilitat termic, fara risc seismic, cadastru, intabulare, energetic, acces rapid la transportul in comun, orientare est, se accepta credit, pret negociabil. **60.000 €;** ☎0787.882.999

1350. **Obor,** Colentina, Doamna Ghica, Tei dec., et. 5/10, 59 mp, 1979, 10 min. metrou, 5 min. Mall Veranda, Kaufland, aproape Parc Plumbuita cf. 1, bloc fara risc seismic, pe mijloc, orientare S-E, scara curata, curat fara imb., recente, um, cadastru, intabulare, **58.000 €;** ☎021.380.28.14/ 0737.435.628

1351. **Obor,** Colentina, Doamna Ghica, Tei vav Parc dec., et. 3/10, 46 mp, 1976, Plumbuita, 10 min., metrou, aproape Kaufland, piata, mall Veranda cf, 2 sporit, dec, 46 mp, hol locuibil, bloc 1976 reabilitat termic, vedere mixta, imb, g, f, p, termopan, um, ac, liber, cadastru, intabulare, **46.000 €;** ☎021.380.28.14/ 0737.435.628

1352. **Obor,** Colentina, Doamna Ghica,Tei,langa Scoala 30 dec., et. 2/10, 40 mp, 1976, 15 min metrou Obor, aproape Facultatea de Constructii, Parcul Tei, Plumbuita cf, 2, dec, 40 mp, bloc 1976 reabilitat termic, pe mijloc, orientare vest, imb, g, f, t, um, se accepta credit, cadastru, intabulare, **41.500 €;** ☎021.380.28.14/ 0737.435.628

1353. **Obor,** Colentina, Kaufland, Mall Veranda, semidec., et. 7/10, 54 mp, 1970, 5 min. metrou, stradal, investitie, 7/10, cf 1, sdec, 54 mp, poz de exceptie, sc stradala, mobilat, utilat complet, bl reabilitat termic, 2 lifturi, balcon spatios, geam la baie, orientat pe Est, luminos,g+f+t+um, intab, liber, cash **49.900 €;** ☎0770.956.572

1354. **Obor,** Colentina, Masina de Paine, vav Kaufland semidec., et. 5/10, 50 mp, 1971, Metrou Obor la 5min. Mall Veranda 2 min. pozitionare foarte buna, bloc tip R, reabilitat termic, Monolit, 5/10, 50mp, g, f, p, um, renovat, inst.sanitare, electrice noi, mobilat, cadastru, intabulare, doar cash; **51.900 €;** ☎021.688.08.67/ 0722.614.867

1355. **Obor,** Colentina, Tei, Doamna Ghica, semistradal semidec., et. 5/10, 56 mp, 1979, 5/10, cf 1, sdec, 56 mp, orientat pe Sud, luminos, reabilitat termic, geam la baie, amenajat, g, f, p, t, um, aer conditionat, instal sanitare noi, balcon spatios, bucatarie mobilata, intab, zona linistita,acc credit, **64.000 €;** ☎0770.956.572

1356. **Obor,** Colentina, Teiul Doamnei, Lacul Tei dec., et. 4/10, 55 mp, 1986, 4/10, dec., constructie 1986, spatios, 55 mp, din care 51 mp suprafata utila + 4 mp balconul, fara imbunatatiri, scara civilizata, liber, cadastru, intabulare, se accepta credit, negociabil **64.500 €;** ☎0787.882.999

1357. **Obor,** Colentina, Teiul Doamnei, langa posta, dec., et. 5/10, 56 mp, 1980, Metrou Obor 8 min. langa Facultatea de Constructii, parcul Tei, cartierul Teiul Doamnei, cadastru, intabulare, accesibil imediat, **57.900 €;** ☎021.688.08.67/ 0722.614.867

1358. **Obor,** Colentina, Teiul Doamnei, langa Scoala 30 semidec., et. 5/10, 43 mp, 1976, 10 min. de metrou Obor, aproape de Parcul Tei, Plumbuita, bloc reabilitat termic, scara civilizata fara restantieri, pe mijloc, orientare V, imb. curat accesibil imediat, liber, acte ok, **45.000 €;** ☎021.688.08.67/ 0722.614.867

1359. **Obor,** Colentina, Teiul Doamnei, sectia 7 dec., et. parter/10, 58 mp, 1986, semistradal, mobilat, utilat, parter inalt/10, balcon, dec., gresie, termopan, usa metalica, aer conditionat, zona linistita, cadastru, inabulare, liber, se accepta credit, pret negociabil. **60.000 €;** ☎0787.882.999

1360. **Obor,** Colentina,Mall Veranda,vav de Magazinul Obor dec., et. 3/10, 54 mp, 1970, stradal, langa metrou Obor, Kaufland 2min. bloc reabilitat termic, 3/10 dec, baie cu fereastra, renovat integral, usi, instalatii noi, mobilat, utilat complet, eliberabil rapid, cadastru intabulare, **64.900 €;** ☎021.688.08.67/ 0722.614.867

1361. **Obor,** Ferdinand, lancului, metrou semidec., et. 10/10, 52 mp, 1967, 10/10, mobilat modern, utilat complet, gresie, faianta, parchet, termopan, usa metalica, aer conditionat, bloc reabilitat termic, fara probleme cu terasa, liber, cadastru, intabulare, ideal investitie. **52.000 €;** ☎0787.882.999

1362. **Obor,** Mega Image, dec., et. 8/10, cf. 1, fara imbunatatiri, liber, ocazie, **55.000 €;** ☎0732.698.434

1363. **Obor,** parc, Primarie, semidec., et. 10/10, 52 mp, 1963, gresie, faianta, parchet clasic, termopan, usa metalica, 5 min. metrou, aer cond., direct proprietar, preferabil cash, **50.000 €;** ☎0754.405.576

1364. **Obor,** Teiul Doamnei, Colentina,Complex Rosegarden, semidec., et. 6/11, 64 mp, 2012, metrou Obor 7 min., Pipera 10 min, mall Veranda, bloc 2012, stradal, vedere spate, 2 lifturi, paza BGS, orientare sud, mobilat complet utilat, ideal investitie inchiriere, ap. are loc de parcare langa bloc, **67.500 €;** ☎0722.614.867/ 0723.947.833

1365. **Obregia** bulevard, Berceni, Covasna, dec., et. 10/10, 50 mp, 1973, ID:4874, Covasna, Aleea Somesul Mare, 2 camere, confort 1, dec., etaj 10/10, suprafata 50 mp, an constructie 1973. Apartamentul are gresie, parchet, faianta, usa metalica, ferestre PVC. Geam la baie. **43.000 €;** ☎0738.685.854/ 0729.842.974

1366. **Octavian** Goga, Casa de Pensii, dec., et. 9/10, 82 mp, 2001, apartament 2 camere modificat din 3, suprafata 82 mp, vedere panoramica libera catre Casa Poporului, imbunatatiri varianta lux, vecinatati Nerva Traian, Casa de Pensii, Vitan mall, Mircea Voda, Unirii. **120.000 €;** ☎0727.090.488 radu@proestate.ro

1367. **Octavian** Goga, vanzari apartamente 2 camere dec., et. 4/7, 61 mp, **106.000 €;** ☎0720.133.267 athos.imob@yahoo.com

1368. **Oltenitei** dec., et. 2/5, 90 mp, 2017, 10 min. metrou P-ta Sudului, cf 1, toate imbunatatirile noi 2017: gresie, faianta, parchet, termopan, usa metalica videointerfon, CT, dressing, terasa spatioasa cu vedere superba, bucataria mobilata, **77.000 €;** ☎0758.041.197 office@gamainvest.ro

1369. **Oltenitei,** apartament 2 camere, 2/4, mobilat, utilat, bloc 1983 dec., et. 2/4, 57 mp, **75.000 €;** ☎0725.540.400 vlad@vladtrimbitasu.ro

1370. **Oltenitei,** Berceni, dec., et. 1/2, 42 mp, 2017, apartament 2 camere, dec., etj 1, Sos. Oltenitei, bloc nou se vinde complet finisat la alegerea clientului. Merita vazut, doar la plata cash. **42.000 €;** ☎0730.888.286

1371. **Oras** Chitila, dec., et. parter/4, 67 mp, 2016, vand apartament doua camere, bucatarie, baie, in vila noua, in orasul Chitila, la parter, nemobilat, suprafata utila 66,92 mp si cu loc de parcare inclus, pret 55000 euro. Telefon: ☎0721.561.525

1372. **Otopeni** Airport Residences, dec., et. 2/4, 62 mp, 2012, ideal investitie! locatie unica, Aeroport Henri Coanda, complex paza, piscina si fitness, loc parcare inclus, complet mobilat si utilat. Se poate preda inchiriat la pilot Wizzair, chirie 400EUR./luna; **76.500 €;** ☎0722.683.101

1373. **Otopeni,** 2 apartamente de 3 camere dec., et. 1/3, 55 mp, 2018, **64.000 €;** ☎0799.029.194 cateliu.gabriel@catoma.ro

1374. **Otopeni,** 23 August, dec., et. 1/3, 73 mp, 2007, apartamente 2, 3 camere, finisat calitate lux, sau 900 eur/mp nefinisat, intr-un bloc finalizat si locuit, in vecinatatea unui club de tenis **65.900 €;** ☎0744.536.466/ 0744.525.191 escada.gts@gmail.com

1375. **Otopeni,** 23 August, semidec., et. 3/3, 57 mp, 2015, bloc solid, constructie 2015, etaj 3/3, vedere panoramica, finisaje de calitate, gresie, faianta, parchet lemn masiv, aer conditionat, usa metalica, centrala termica proprie, debara, loc de parcare. **72.000 €;** ☎0735.360.736

1376. **Otopeni,** complex rezidential AmbasadOr Home dec., et. 3/4, 71 mp, 2017, ap 2 cam, dec., spatios, buc inchisa, 1 terasa, centrala proprie, finisaje lux, incalzire pardoseala, videointerfon, lift, spatii verzi, parcari, paza, locatie lux. www.ambasador-home.ro **75.500 €;** ☎0799.102.501 office@ambasador-home.ro

1377. **Otopeni,** etaj 1, 66 mp semidec., et. 1/2, 66 mp, 1986, Apartaemnt cu 2 camere in Otopeni, in apropiere de parc si de liniile de autobuz, situat la etajul 1/2, intr-un imobil din 1986, cu structura semidec.a ce poate fi usor modificata in dec., ☎0722.732.975 axadomenii@yahoo.com

1378. **Otopeni-ultracentral** apartament dec. in vila dec., et. 1/2, 68 mp, 2018, o locuinta cu finisaje premium pentru o familie ce doreste un standard de viata ridicat. Strada linistita aproape de Primarie, cu acces rapid la aeroportul Henri Coanda. Parcare curte, balcoane 13 mp; **80.000 €;** ☎0769.204.006 contact@bogdangutu.ro

1379. **Ozana,** dec., et. 1/4, 41 mp, 2018, Titan, Ozana, complex rezidential, Gura Siriului, Fagetului (Atena Residence), gars. apt. 2- 3 camere. Sup. intre 40,50 mp -80,50 mp -ds+p+4et+5r. Accept credite. Preturi de la 40000 E. Comision 0% **40.000 €;** ☎0722.511.217/ 0762.628.915 office@cbs-imob.ro

1380. **Ozana,** ideal achizitie, apartament cu 2 cam, dec., et. 2/5, 53 mp, 2018, direct dezvoltator, ap cu 2 cam, 53 mp, et 2 din 5, finisaje de inalta clasa la alegere. Predare la cheie cu g, f, p, t, um, ct, izolat termic exterior, constructie beton umplutura caramida. Lift. Detalii la tel. **49.120 €;** ☎0730.888.285 iulian.tanasie@zonadesud.ro

1381. **Ozana,** Piata Trapezului dec., et. 4/11, 73 mp, 2018, Star Rezidential Titan 1 este cel mai apreciat ansamblu rezidential din zona de Est in Cartierul Titan, la doi pasi de metrou, in cea mai curata si verde zona si la doar 7 minute de noul magazin Ikea **92.000 €;** ☎0736.380.187/ 0725.597.221 constantin.s@star-construct.ro

1382. **Ozana,** promo 2 camere, mobilat si utilat la cheie dec., et. 1/5, 53 mp, 2019, birou dezvoltator, 2 cam, imobil nou, finalizare 2019. Se preda la cheie mobilat si utilat: electrocasnice, aer conditionat, mobila, saltea, cantrala termica, finisaje la alegere (g, f, p, u), **49.900 €;** ☎0738.192.515 laura@activeestate.ro

1383. **Pacii** (Paralutelor) Militari, dec., et. 1/2, 2018, 2 cam. apartamente noi, cu toate facilitatile, centrala termica, aer conditional. Merita vazut; ☎0722.520.460

1384. **Pacii** Militari apartamente noi 2 si 3 camere dec., et. 3/4, 70 mp, 2018, alegeti modelul dorit din gama premium Italia pentru gresie, faianta, parchet, mobilier baie si usile din interior. Centrala si calorifere. Compartimentare caramida. Toate utilitatile sect 6 St beton, **59.900 €;** ☎0758.300.500 insignia.militari@gmail.com

1385. **Pacii,** Iuliu Maniu, 200 m, metrou, dec., et. 3/11, 47 mp, 2019, bloc nou situat la 200 de metri de statia de metrou Pacii ofera spre vanzare apartament cu 2 camere 47 mp, etaj 3 din 11, complet dec.-pret 58.500 euro comision 0%, **58.500 €;** ☎0757.578.682 razvan@rotarpark.ro

1386. **Pacii,** Iuliu Maniu, Militari, 1 minut metrou, dec., et. 4/11, 51 mp, 2018, 1 minut de statia metrou Pacii, ap. cu 2 camere in bloc nou, 51 mp utili, centrala proprie, baie complet utilata, finisaje la alegere, contorizare individuala, exclus agentii, comision 0. **63.500 €;** ☎0757.578.680 adrian@rotarpark.ro

1387. **Pacii,** Iuliu Maniu, sector 6, 200 m metrou, dec., et. 2/11, 60 mp, 2019, bloc nou, 2 camere dec. 60 mpu, etaj 2/11, finisaje la alegere, contorizari individuale, centrala termica de apartament **76.500 €;** ☎0757.578.682 razvan@rotarpark.ro

1388. **Pacii,** Militari, Bulevardul Iuliu Maniu dec., et. 3/11, 51 mp, 2018, la doar 1 minut de statia de metrou Pacii, apartament cu 2 camere in bloc nou, situat la etajul 3/11, luminos si spatios, 51 mp utili, centrala proprie, baie complet utilitata, finisaje la alegere **63.500 €;** ☎0757.578.680 adrian@rotarpark.ro

1389. **Paduroiu,** Brancoveanu, 3/4, bloc 1987, dec., et. 3/4, 58 mp, 1987, 2 camere, etaj 3/4, dec., 58 mp, bloc 1987, izolat interior/exterior, imbunatatiri multiple, centrala, balcon, mobilat/utilat, metrou Brancoveanu sau Piata Sudului 10 minute, negociabil. **81.500 €;** ☎0784.276.537/ 0726.764.420 office@creativebrokers.ro

1390. **Pallady,** cartier Palladium Residence, bloc 2017 dec., et, 1/11, 53 mp, 2017, 1 Decembrie complex Palladium Residence bloc 2017,5 minute de metrou, cf. 1 dec., 52 mp, etajul 1/11, finisat la cheie gata sa te muti, contorizare separata, liber, zona linisita, acte la zi, liber **52.000 €;** ☎0728.879.797

1391. **Pantelimon** dec., et. 6/10, 45 mp, 1975, Apartament 2 cam, dec., cf II sporit, cu balcon mare, inchis termopan, vedere mixta, hol locuibil, **46.000 €;** ☎0722.330.307/ 0723.272.097 carinaimobiliare@yahoo.com

1392. **Pantelimon** dec., et. 5/10, 40 mp, Cora, scoala gen. nr 66, cf. 2, dec., et. 5, balcon in termopan, 40 mp, curat, locuibil, scara curata, gradinita, magazine, aproape transport in comun, cadastru, intabulare, merita vazut **39.000 €;** ☎0761.749.316/ 0722.824.757

1393. **Pantelimon** et. 8/10, 65 mp, Pantelimon, 2 min. Metrou Republica, bloc nou, etajul 8/10, are toate imbunatatirile moderne,incalzire prin pardoseala, geamuri salamander, 2 lifturi **59.000 €;** ☎0741.990.000

1394. **Pantelimon** dec., et. 4/10, 54 mp, 1978, spitalul Pantelimon, Cora, stradal, etajul 4/10, circular, termopane, baia refacuta, curat, liber, **51.500 €;** ☎0721.999.550/ 0760.488.840

1395. **Pantelimon** Armenesc semidec., et. 10/10, 55 mp, 1979, Apartament situat pe Sos Pantelimon in apropriere de Cimitirul armenesc si Mega Mall (700 m). Se poate elibera imediat, este un bloc decent. **54.000 €;** ☎0736.965.547 maryaalex1516@gmail.com

1396. **Pantelimon** Cernica 1 min Lidl si Mega Image semidec., et. 2/4, 61 mp, 2018, Apartament cu 2 camere, cu o suprafata de 57 mp utili, balcon, living generos,1 dormitor. Este amplasat in Orasul Pantelimon,Sos Cernica nr.12 , in apropiere de Lacul Lebada **50.000 €;** ☎0721.448.008 bogdan.dumitrache@royal-crown.ro

1397. **Pantelimon** in apropiere de Mega Mall, dec., et. 3/8, 57 mp, 1985, reabilitat termic, construit in anul 1985, cu loc parcare, 2 balcoane. Are numeroase imbunatatiri, gresie, faianta, parchet, termopane, AC, usi schimbate. Se vinde mobilat si utilat. Fara intermediari. **105.000 €;** ☎0730.646.507 lum_top@yahoo.com

1398. **Pantelimon** spital dec., et. 7/10, 1974, vanzare 2 camere conf i circulare (dec.) etaj 7/10, cu gresie, faianta, usa metalica bucatarie mare 7mp, st=52mp, cu balcon inchis, cadastru si intabulare, stradal locatia se gaseste langa spitalul, **50.900 €;** ☎0749.199.195 ion@confortcasaimobiliare.ro

1399. **Pantelimon** spital, stradal, dec., et. 3/10, 65 mp, 1975, apartament confort 1, dec., situat la etajul 3/10, suprafata de 65 mp. Constructie 1975, suprafata de 65 mp. Bloc constructie 1975, necesita zugravit, bloc reabilitat, liber **60.900 €;** ☎0731.144.159/ 021.231.23.18

1400. **Pantelimon** Vis -a -vis Spital Apart 2 Cam Vedere lac Hol locuibil **45.500 €;** ☎0725.540.400 vlad@vladtrimbitasu.ro

1401. **Pantelimon,** semidec., et. 1/10, 1974, 2 cam, semidec. confort 2 amenajat (gresie, faianta, parchet, usa metal) mobilat, utilat, **46.000 €;** ☎0727.984.638 mintici@gmail.com

1402. **Pantelimon,** dec., et. 6/10, 44 mp, 1976, 2 camere, 44,6 mp total, etaj 6, gresie, faianta, termopane, hol spatios, baie cu cada, vedere mixta, o parte spre lac, curat, cadastru, intabulare, energetic, mobilat exact ca in poze, liber. **45.000 €;** ☎0749.131.838 ciprian@confortcasaimobiliare.ro

1403. **Pantelimon,** semidec., et. 4/4, 33 mp, Liceul Lucian Blaga, Pantelimon, reabilitat, mobilat si utilat, caldura rdt, gaze la usa, gresie, faianta, parchet, termopane. **27.500 €;** ☎0721.999.550/ 0760.488.840

1404. **Pantelimon,** et. 2/10, 40 mp, Morarilor, cf. 2, balcon in termopan, et. 2, 40 mp, complet renovat, g, f, p, t, um, locuibil, aproape piata Delfinului, bl si scara civilizata, fara risc seismic, cadastru, intabulare **45.000 €;** ☎0761.749.316/ 0722.824.757

1405. **Pantelimon,** et. 7/10, 2017, Pantelimon, 2 min. metrou Republica, bloc nou, etajul 7/10, mobilat si utilat complet nou, are toate imbunatatirile moderne, incalzire prin pardoseala, geamuri salamander, 2 lifturi. **76.000 €;** ☎0741.990.000

1406. **Pantelimon,** Aleea Vergului nr.5, dec., et. 9/10, 38 mp, 1978, apartament situat la etajul 9 din 10,dec.,in suprafata de 38 mp, imbunatatiri, ferestre PVC, usa metalica, gresie, faianta, parchet, toate actele, particular, **40.000 €;** ☎0731.461.711

1407. **Pantelimon,** Biserica Marcuta nr. 5, dec., et. 4/10, 37 mp, ap 2 cam cf. 2, 37 mp, centrala, boxa, loc de parcare, aer conditionat. La 2 min de parcul Florilor, la 2 min de spitalul sf Pantelimon, la 2 statii de 104 de mega mall, neg., **46.000 €;** ☎0734.652.594 mede.leanu@yahoo.com

1408. **Pantelimon,** Chisinau, dec., et. 8/8, 50 mp, 1982, direct proprietar, 2 cam. bloc reabilitat termic, stradal, vedere spate. Semi mobilat si utilat. Scara curata, 2 lifturi noi. Liber. Accept credit. **65.000 €;** ☎0745.496.789

1409. **Pantelimon,** complex rezidential, dec., 67 mp, 2017, 2 minute metrou Republica, p+10, situat la 100 m de supermarket Cora, mai multe tipuri de apartamente, garsoniere si studiouri disponibile, comision 0. **65.500 €;** ☎0741.990.000/ 0724.934.560

1410. **Pantelimon,** Delfinului, Mega Mall, bloc stradal dec., et. 6/10, 73 mp, 1976, bl. reabilitat, dec., etaj 6/10, 73 mp, renovat, gresie, faianta, parchet, termopan, usa metal, mobilat/ utilat complet, acte la zi, liber, contorizat, loc de parcare ADP, apropiere metrou C. Georgian, Mega Mall **70.000 €;** ☎0745.541.761

1411. **Pantelimon,** Delfinului, Sos Fundeni dec., et. 4/10, 38 mp, 1976, apartament 2 camere, dec., suprafata totala 38 mp, an constructie 1976, etajul 4/10, bloc stradal, vederea stradala, renovat si finisat modern, se vinde mobilat complet; pret negociabil; **46.500 €;** ☎0720.248.348/ 0734.345.341 cityinvestestates@gmail.com

1412. **Pantelimon,** Ivonco Residential, 57 mp, 2018, apartament 2 camere open space et. 5, util 57 mp; 1 bucata 52000 euro + tva 5 % (loc parcare, boxa inclus). **54.600 €;** ☎0744.651.044/ 0744.798.859 dan.popescu@mike.com.ro

1413. **Pantelimon,** Mega Mall dec., et. 8/10, 53 mp, 1975, Apartament confort 1, stradal, confort 1, dec. situat la etajul 8/10, mobilat si utilat, decent, bloc reabilitat, liber, cadastru si intabulare, **57.900 €;** ☎0731.144.159/ 021.231.23.18

1414. **Pantelimon,** metrou C. Georgian, dec., et. 2/10, 51 mp, 2019, 200 m parc Morarilor, studio, bloc nou, lift, parcare. Apartamentele se predau finisate la cheie, centrala termica proprie, calorifere. Preturi de la 57000 + TVA. Comision 0% **69.000 €;** ☎0756.828.824/ 0762.710.358 cristina@cityland.ro

1415. **Pantelimon,** Piata Delfinului, semidec., et. parter/10, 36 mp, 1976, apartament 2 camere, confort 2, semidec., parter/10, suprafata de 36, 5 metri patrati, gresie, faianta, parchet, termopan, usa metalica, aer conditionat, bucatarie mobilata, loc de parcare, **44.500 €;** ☎0746.188.866 mar_ancomar@yahoo.com

1416. **Pantelimon,** vav de Piata Delfinului dec., et. 7/10, 56 mp, 1977, Mega Mall 5min. parcul Delfinului 3min. bloc foarte civilizat, realitat termic, dec, 56mp, imbunatatiri, g,f,p, um, termopan, cadastru, intabulare, se accepta credit, **57.000 €;** ☎0722.614.867/ 0723.947.833

1417. **Parc** Titan, Metrou, Rezidential Modern, comision 0 semidec., et. 6/13, 50 mp, 2019, ap 2 cam situat in cel mai cautat bloc nou din zona Titan. Vecinatati: parc si metrou Titan (6 min de mers), Ratb (1min), Auchan, Lidl, scoli, gradinite s.a. Finisaje premium ce pot fi personalizate; **61.900 €;** ☎0736.380.183/ 0725.597.221

1418. **Parcul** Carol dec., et. 2/3, 2018, Apartamente bloc nou Parcul Carol Viilor Proiect rezidential nou, situat in imediata apropriere a Parcului Carol, la 7 minute de metrou Eroii Revolutiei, intr-o zona de case-vile, linistita. **90.000 €;** ☎0724.270.019 travaharealestate@gmail.com

1419. **Parcul** Carol I, fara risc seismic dec., et. parter/1, 44 mp, 1930, **40.900 €;** ☎0744.569.253 ungureanu.stefan@galaxyimob.ro

1420. **Parcul** Tineretului -Mihai Bravu dec., et. 5/9, 61 mp, 2018, vanzari apartamente noi ansambluri rezidentiale, **88.500 €;** ☎0721.805.158/ 0722.297.332 gabriela@metropolitanresidence.ro

1421. **Park** Lake semidec., et. 3/4, 54 mp, Apartament cu 2 camere Park Lake, BabaNovac, dec., confort 1, gresie, faianta, parchet, termopan, usa metalica, balcon inchis cu termopan, boxa treculta in cadastru, bloc reabilitat, liber, ocazie. Comision 0. **53.000 €;** ☎0771.225.027 gradinarilor34@gmail.com

1422. **Particular,** 13 Septembrie, Palatul Parlamentului semidec., et. 1/1, 50 mp, 1950, ap. 2+1 camere, zona 13 Septembrie, Martori, particular. **57.000 €;** ☎0745.082.569 dana.tdr@gmail.com

1423. **Piata** 23 August, bloc nou, parter+ 2 etaje, apartamente, garsoniere, locuibil, pret neg. ☎

Imobiliare vânzări 2 CAMERE

1481. **Prelungirea** Ghencea, Cartierul Latin, dec., et. 4/7, 2018, disponibil imediat. Direct dezvoltator, zona Prelungirea Ghencea, vand apartament dec. cu o suprafata de 70 mp, bloc nou 2018, finisaje la cheie, bloc bransat la utilitatile orasului **52.900 €;** ☎0721.827.390/ 0727.239.293 cristi.farcas@sudrezidential.ro

1482. **Prelungirea** Ghencea, Cartierul Latin, dec., et. 7/8, 78 mp, 2010, Prelungirea Ghencea, Cartierul Latin. Suprafata totala (include balconu) 78 mp. Suprafata construita: 88 mp. **55.000 €;**

1483. **Prelungirea** Ghencea, Cartierul Latin, comision 0% dec., et. 1/4, 54 mp, 2018, apartament 2 camere, suprafata 47 mpu + balcon 7 mp, dec., finisaje de calitate incluse in pretul de achizitie,lift, centrala proprie, loc de parcare, imobil P+3+M, canalizare, drum asfaltat **37.000 €;** ☎0768.292.122

1484. **Prelungirea** Ghencea, Drumul Ghindari, dec. dec., et. 1/3, 2018, termen de finalizare - ianuarie 2019, 2 camere, dec., balcon, finisaje la alegere, luminat, bine impartit, geam la baie, centrala termica, finisaje la alegerea cumparatorului. Comision 0% **49.500 €;** ☎0727.831.455 ioachim.catalin@gmail.com

1485. **Prelungirea** Ghencea, langa Primavara, comision 0% dec., et. 1/5, 66 mp, 2018, In imobil modern, 2 camere, Prelungirea Ghencea, Lidl (langa Primavara), cu suprafata utila de 55mp, construita 66mp, finisat complet, centrala proprie, incalzire prin pardoseala, loc de parcare. **55.000 €;** ☎0768.292.122

1486. **Prelungirea** Ghencea, Lidl Primavara, dec., et. 5/6, 68 mp, 2008, apartament doua camere cu doua locuri parcare in subsol, mobilat si utilat, balcon inchis cu termopan si terasa spatioasa, doua aparate de aer conditionat, centrala termica, liber se accepta si credit; **70.000 €;** ☎0760.654.542 george.concept@yahoo.com

1487. **Prelungirea** Ghencea, mutare rapida, dec., et. 3/4, 57 mp, 2018, se accepta orice tip de plata, Apartament cu doua camere in zona Prelungirea Ghencea, situat la etajul 3/4 , suprafata utila totala 57mp, dec., finisaje de calitate superioara , racordat la toate utilitatile . Pretu fara TVA **60.400 €;** ☎0736.380.187/ 0725.597.221 constantin.s@star-construct.ro

1488. **Prelungirea** Ghencea, proprietar, dec., et. 8, 75 mp, 2010, vand apartament 2 camere in Ansamblul Rezidential Primavara, loc parcare subteran 12,5 mp. **65.000 €;** ☎0729.095.855

1489. **Prelungirea** Ghencea, Stonebuilding, Black Friday pana la 30.11, semidec., et. 1/3, 60 mp, **46.000 €;** ☎0725.540.400 vlad@vladtrimbitasu.ro

1490. **Prelungirea** Ghencea, Stonebuilding, Black Friday pana la 30.11, finisaje marmura semidec., et. parter/3, 49 mp, **39.000 €;** ☎0725.540.400 vlad@vladtrimbitasu.ro

1491. **Prelungirea** Ghencea, strada Drumul Funigeilor dec., et. 2/4, 66 mp, 2018, comision 0, apartament 2 camere, dec., spatios, 66,16 mp, bloc nou, intr-o luna te poti muta. **53.300 €;** ☎0742.400.300

1492. **Prelungirea** Ghencea, strada Funigeilor, dec., et. 3/4, 66 mp, 2018, de vanzare apartament 2 camere, constr. 2018, acte C+i, s.u 66.17 mp., finisaje la alegere: gresie, faianta, parchet, usi interioare, bucatarie inchisa, acces rapid la mijloacele de transport 5 min. **56.000 €;** ☎0742.400.300

1493. **Prelungirea** Ghencea, zona verde si linistita dec., et. 2/3, 68 mp, 2018, oferta direct dezvoltator, apartament dec. (debara buc.), TVA 5% inclus, la cheie, finisaje premium, bl nou, micut si cochet intr-o zona verde si aerisita, imobilul dispune de boxa si/ sau parcare **48.500 €;** ☎0729.519.479

1494. **Prevederii,** bloc nou, Salajan, dec., et. parter/2, 50 mp, 2018, bloc nou, apartament dec., suprafete generoase, finisat la cheie, bransat la utilitati, contorizat individual. Gresie, faianta, parchet, centrala termica, termopane, calorifere, sanitare. **53.900 €;** ☎0736.380.182/ 0725.597.221

1495. **Primaverii,** Jean Monnet, vanzare apartament dec., et. 2/3, 60 mp, 1960, 2 camere, Primaverii - Aviatorilor, dec., situat la et 2 /3, 50 mp, c-tie anul 1960, balcon.Ideal investitie, pozitie deosebita, luminos.Vecinatati: Floreasca, Aviatorilor, Dorobanti. **115.000 €;** ☎0752.289.028/ 0752.289.029 office@espaco.ro

1496. **Pucheni** 73A-73B Rahova sector 5 Bucuresti dec., et. parter/10, 51 mp, 2017, avantajos, 2 camere, spatios, caramida, tamplarie Rehau, centrala proprie, apometre, usa metalica antiefractie, comision 0, tva inclus, RATB 227, teren sport, spatiu verde, loc de joaca, **49.000 €;** ☎0729.349.080 office@ideal-residence.ro

1497. **Pucheni,** Rahova, sector 5, dec., et. 7/10, 70 mp, 2016, promotie, ansamblu rezidential, spatios, caramida, tamplarie Rehau, centrala proprie, apometre, usa metalica antiefractie, comision 0, tva inclus, RATB 227, teren sport, spatiu verde, loc de joaca, **48.500 €;** ☎0729.349.080 office@ideal-residence.ro

1498. **Pucheni,** Rahova, sector 5, dec., et. demisol/10, 34 mp, 2017, promotie, bloc caramida, corp C, et. d/10, finisaje import incluse, centrala proprie, apometre, tamplarie exterioara Rehau, zona securizata, foisor, teren sport, RATB 227, teren de joaca, TVA inclus **24.000 €;** ☎0729.349.080 office@ideal-residence.ro

1499. **Rahova** dec., et. 1/6, 64 mp, 2018, apartament 2 camere Rahova Antiaeriana confort 1 dec. etaj1/6 64 mp constructie 2018 bloc caramida izolat termic polisiteren de 10 cm finisaje la alegere se accepta si credit; **42.900 €;** ☎0732.592.007 georgedann74@yahoo.com

1500. **Rahova** dec., et. 1/10, 76 mp, 1973, Calea Ferentari, confort 1 dec., etaj 1/10, suprafata 76 mp, balcon, terasa 12 mp, fara amenajari, liber, acte, acces facil Ratb statia Vadul Nou, scoala, gradinita, hipermarket, **45.000 €;** ☎0733.089.030

1501. **Rahova** dec., et. 1/4, 27 mp, 1979, etajul 1/4 intr-un bloc construit in anul 1979, semidec., confort 3, cu o suprafata de 27 mp.centrala termica proprie, tamplarie geam termopan, usa metalica (intrare), gresie, faianta, parchet; **33.000 €;** ☎0745.502.099 adipiciu@gmail.com

1502. **Rahova** dec., et. parter/4, 70 mp, 2009, Trafic Greu, cf. 1, centrala gaze, geam la baie, acte la zi, se accepta credit ipotecar, loc la pozitie, **48.500 €;** ☎0764.522.941/ 0763.378.077

1503. **Rahova** - Salaj, dec., et. 2/3, 47 mp, 2008, proprietar vand apartament liber cu 2 camere conf 1, termoizolat cu polisiteren situat pe strada Semanatorului langa scoala generala nr. 148 si statia RATB. Ok credit, **38.500 €;** ☎0722.703.164 gigi_urda@yahoo.com

1504. **Rahova** Margeanului, dec., et. 1/8, 52 mp, 1984, particular multiple imbunatatiri eliberabil imediat pret negociabil; **56.900 €;** ☎0733.677.566/ 0722.268.868 dragangigi1968@gmail.com

1505. **Rahova** Sebastian, ocazie 2 camere, etaj 4, 45 mp, reabilitat termic semidec., et. 4/6, 45 mp, 1970, **44.000 €;** ☎0747.246.041 diana.floriana@galaxyimob.ro

1506. **Rahova,** 29 mp, 2 camere, imbunatatiri, inst. noi, cada baie, apa calda, bloc curat, disc., **18.000 €;** ☎0737.140.584

1507. **Rahova,** dec., et. 2/10, 58 mp, 2018, ap. 2 camere dec., 58 mp s.u, centrala proprie, finisaje de cea mai buna calitate la alegere, videointerfon, contorizat individual si bransat la toate utilitatile orasului, pret 50.800 euro. **50.800 €;** ☎0728.988.632/ 0722.480.411 adicraciun99@yahoo.com

1508. **Rahova,** et. 2/10, 57 mp, 2018, apartament 2 camere 57 mp, constructie 2018, complet finisat, gresie, faianta, parchet, obiecte sanitare, usi de interior, centrala proprie, lift. Pret 49.400 euro, **49.400 €;** ☎0725.225.369/ 0730.831.283 ganeaadi06@gmail.com

1509. **Rahova,** dec., et. 1/5, 55 mp, 2018, apartament Rahova, Antiaeriana, 2 camere confort 1 dec., etaj 1, 2, 3, 4/5 bloc cu lift loc parcare constructie 2018 caramida, izolat polistiren de 10 cm, centrala gaze, finisat la cheie, **34.600 €;** ☎0732.592.007 georgedann74@yahoo.com

1510. **Rahova,** dec., et. 1/3, 55 mp, 1950, in blocurile de caramida rusesti, acces stradal / plan secund; etaj 1/3, suprafata de 55 mp, camere de 18 mp si 16 mp, fara balcon; boxa 11mp, centrala proprie, ferestre termopan, usa metalica, comision 0 **45.000 €;** ☎0767.653.693

1511. **Rahova,** dec., et. 7/10, 59 mp, 2018, vand ap. 2 cam, dec., luminos si spatios, bloc nou, 59mp, 52400 , et. 8/10, **52.400 €;** ☎0722.480.411 raducugabriel@yahoo.com

1512. **Rahova,** 1986 Pecineaga, dec., 55 mp, 1985, cf. 1, dec., curat, cadastru, intabulare, **49.000 €;** ☎0766.919.499

1513. **Rahova,** Amurgului, apartament bloc nou semidec., et. 3/3, 58 mp, 2018, bloc nou 2018, finalizat total, ultimul apartament disponibil, zona civilizata, piata, supermarket in apropiere, statie Ratb, finisat modern, gresie, faianta italia, parchet germania, usi noi, baie cu geam. **35.500 €;** ☎0724.270.019 travaharealestate@gmail.com

1514. **Rahova,** Antiaeriana dec., et. 6/6, 75 mp, 2018, apartament Rahova 3 camere, confort 1, dec., etaj 6/6, 63 mp, constructie 2018, bloc cu lift, loc parcare, pereti caramida interior si exterior cu izolatie de 10 cm; **45.500 €;** ☎0732.592.007 georgedann74@yahoo.com

1515. **Rahova,** Antiaeriana, semidec., et. 1/6, 47 mp, 2018, apartament 2 camere Rahova etaj 2/6 constructie 2018 complex locuinte amplasat in zona sudica a cartierului Rahova, blocul fiind compus din trei scari cu regim de inaltime s+5+etaje+m, cu lift. **32.900 €;** ☎0732.592.007 georgedann74@yahoo.com

1516. **Rahova,** Antiaeriana, 2 camere Tip B1 Mansarda semidec., et. 6/6, 47 mp, 2018, apartament disponibil si la mansard? la pret promotional. Noi, cei de la Oxy Residence iti oferim in mod gratuit consultanta financiara pentru achizitionarea apartamentelui mult visat; **34.600 €;** ☎0737.282.225/ 0771.225.027 vanzari@oxyresidence.ro

1517. **Rahova,** Antiaeriana, 2 camere Tip B3 Mansarda dec., et. 6/6, 54 mp, 2018, Rahova, Antiaeriana, apartament 2 camere Tip B3 dec. mansarda , Ansamblul Oxy Residence. **39.900 €;** ☎0737.282.225/ 0771.225.027

1518. **Rahova,** Antiaeriana, apartament 2 camere tip B3 dec., et. 2/5, 54 mp, 2018, Noi, cei de la Oxy Residence iti oferim in mod gratuit consultanta financiara pentru achizitionarea apartamentelui mult visat prin programul prima casa sau prin credit ipotecar; **42.900 €;** ☎0737.282.225/ 0771.225.027 vanzari@oxyresidence.ro

1519. **Rahova,** apartament cu 2 camere dec., et. 4, 50 mp, 1984, **58.000 €;** ☎0744.770.118 andra.landestate@gmail.com

1520. **Rahova,** Barca, semidec., et. 1/8, 1983, reabilitat - termopan, parchet, intabulare, **52.900 €;** ☎0723.627.543

1521. **Rahova,** Cartier Rahova,strada Caporal Ilina, dec., et. 2/4, 50 mp, 1980, apartament 2 camere, fara imbunatatiri, liber, in apropiere de Calea Rahovei, **49.000 €;** ☎0727.706.366/ 0730.006.495 office@dobridor.ro

1522. **Rahova,** Iancu Jianu, dec., et. 2/10, 1986, zona foarte buna, apartament dec. situat intr-un bloc construit in anul 1986 la un etaj intermediar, fara imbunatatiri. Exista cadastru **53.000 €;** ☎0731.300.030 robert.tentantimob@yahoo.com

1523. **Rahova,** in spate Economat bloc 2018, 2 camere dec., et. 1/3, 67 mp, 2018, bloc nou finalizat noiembrie 2018, loc parcare, 2 camere 67 mp cu 2 balcoane a cate 15 mp fiecare, canapele Natuzzi, pat 2m2m fier forjat, masina spalat, bucatarie Franke, etaj 1 **57.880 €;** ☎0740.306.938 marian.urzica@gmail.com

1524. **Rahova,** Margeanului, dec., et. 6/8, 1983, centrala proprie, termopan, **50.000 €;** ☎0724.321.698

1525. **Rahova,** Muntii Carpati, dec., et. 1/10, 63 mp, 2018, confortabil pentru prima ta casa, direct proprietar, apart. 2 camere, suprafata utila 63 mp, constructie noua, 2018. Blocul are lifturi, contorizare separata, centrala proprie a apart **54.900 €;** ☎0730.831.283/ 0725.225.369 parvuletnelu@yahoo.ro

1526. **Rahova,** Noul Confort Urban, pret promotional, dec., et. 3/10, 52 mp, 2018, apartamentul dec., 52 mp utili, se vinde cu cele mai bune dotari si finisaje: centrala termica proprie in condensatie de 24 kw, calorifere, obiecte sanitare noi, gresie, faianta, parchet si usi **45.500 €;** ☎0762.036.921/ 0725.740.901 ramona@sudrezidential.ro

1527. **Rahova,** Pecineaga, Salaj, dec., et. 1/3, 50 mp, 2018, apartament 2 camere confort 1, cu balcon finisat la cheie, **38.000 €;** ☎0732.592.007 georgedann74@yahoo.com

1528. **Rahova,** Petre Ispirescu, semidec., et. 4/8, 37 mp, ocazie conf.1, ej 4/8, an 1983, semidec., renovat recent, g, f, t, um, accept credit de orice fel, cadastru, intabulare, energetic, pret negociabil. **59.000 €;** ☎0720.039.035/ 0761.609.243 columbia.imobiliara@yahoo.com

1529. **Rahova,** Salaj dec., et. 2/3, 47 mp, 2008, Rahova, Salaj 2 camere, dec., 47mp, bloc construit in anul 2008, izolat termic, situat la etajul 2 din 3, gresie, faianta, parchet, acte. **39.000 €;** ☎0760.654.546 marcel.concept@yahoo.com

1530. **Rahova,** Salaj 2 camere, dec., et. parter/4, 58 mp, 2016, **29.999 €;** ☎0726.690.612 iulian.ianculescu@activimob.ro

1531. **Rahova,** Salaj, dec., et. 2/4, 31 mp, 1972, apartament 2 camere, confort 2, dec., etajul 2/4, suprafata de 31 metri patrati, gresie+faianta+parchet+termopan+usa metalica, instalatii sanitare noi, calorifere noi, geam la baie, cadastru si intabulare, **33.000 €;** ☎0746.188.866 mar_ancomar@yahoo.com

1532. **Rahova,** Salaj, apartament 2 camere dec., et. parter/3, 50 mp, 2018, **41.500 €;** ☎0726.690.612 iulian.ianculescu@activimob.ro

1533. **Rahova,** Salaj, Sebastian, Viilor, dec., et. 4/8, 67 mp, 1996, Proprietar: vand 2 camere - Sos. Salaj, langa Petrom, Rahova, **67.300 €;** ☎0722.120.077 contact@m10.ro

1534. **Rahova,** Sos Alexandriei, Cristalului, semidec., et. 2/3, 55 mp, 2016, 2 camere, etaj 2 din 3, semidec, finisat la cheie, utilitati individuale, bucatarie inchisa, baie cu geam, balcon inchis cu termopan, loc parcare, 300 m statie Ratb linia 302. Comision 0, 46.500 euro. **46.500 €;** ☎0730.556.910

1535. **Rahova,** Sos Alexandriei, Cristalului, semidec., et. parter/4, 43 mp, 2017, apartament elegant 2 camere, 43 mp. Parter, plus curte de 50 mp (in proprietate). Se vinde mobilat si utilat. **48.900 €;** ☎0762.222.234/ 0736.655.525 office@goldimob.ro

1536. **Rahova,** zona Petre Ispirescu, dec., et. parter/10, 1979, Rahova, intersectia strazilor Calea Rahovei cu Petre Ispirescu, ap. 2 camere, cf 1, dec., parter/10 nivele, gresie faianta, parchet laminat, termopan, usa metalica, etaj: parter, **53.000 €;** ☎0769.776.666

1537. **Rams** Residential, nemobilat, metrou, apartament 2 camere, semidec., et. 8/10, 64 mp, 2018, **61.000 €;** ☎0723.242.117 anisoara.tanase@galaxyimob.ro

1538. **Regie,** bulevardul Regiei nr. 6, semidec., et. demisol/4, 33 mp, 1980, apartament 2 camere, semidec., in suprafata de 33 mp, liber, demisol inalt, ferestre pvc, usa metalica, parchet, incalzire termoficare bloc reabilitat termic, loc parcare, **30.000 €;** ☎0731.461.711 staicu.aurelian@yahoo.ro

1539. **Rin** Nord Residence, Otopeni,, dec., et. 3/3, 56 mp, 2010, urgent apt 2 cam Bucuresti-Otopeni, mobilat si utilat, la cheie, **60.000 €;** ☎0725.155.555 alejandro_v71@yahoo.com

1540. **Romana,** semidec., et. 7/8, 58 mp, 1965, Magheru, renovat, mobilat complet, utilat, aer conditionat, pozitie deosebita, ideal investitie, adiacent Universitate, Calea Victoriei, Dorobanti, metrou Piata Romana. **64.500 €;** ☎021.319.78.04/ 0724.257.295 silviuatlas@yahoo.com

1541. **Romana,** Eminesscu, 2 camere, bloc finalizat dec., et. 2/4, 77 mp, 2018, 2 camere, 5 min Pta Romana, bloc finalizat, finisaje la alegere, dressing, bine impartit, luminos, compartimentare caramida, centrala termica, izolatie, Acte pregatite, Ideal Investitie, comision 0. **145.000 €;** ☎0727.831.455 ioachim.catalin@gmail.com

1542. **Rond** Baba Novac, zona verde, Dristor, metrou semidec., et. parter/8, 57 mp, 1982, Bloc din 1982, parter, termopan, izolatie termica, aer conditionat, instalatii termice, electrice si sanitare schimbate, calorifere din otel, sistem antirefulare, usi schimbate. Parcare. Acte la zi **66.000 €;** ☎0751.186.986

1543. **Rond** OMV Pipera, dec., et. 1/7, 84 mp, 2018, ansamblul residential Four City North continua standardele ridicate in materie de dezvoltare imobiliara premium, fiind dezvoltat de compania Eden Capital Development. **94.000 €;** ☎0753.223.336/ 0724.046.651 contact@4city.ro

1544. **Rosiori** de Vede, Teleorman, dec., 35 mp, 1978, apartament 2 camere cartier Izbiceanu, et: 3. Suprafata: 35.25 mp, **9.000 €;** ☎021.406.91.09

1545. **Rosu,** vanzare apartament 2 camere dec. etaj 2/3 dec., et. 2/3, 60 mp, 2012, Militari - Rosu ap. cf. 1, dec. etaj 2/3, suprafata utila 60 mp, anul 2000, finisaje de calitate, centrala proprie, gresie, faianta, aer conditionat **53.000 €;** ☎0732.940.972 florikiss57@yahoo.com

1546. **Sala** Palatului, dec., et. 2/8, particular, apartament la cheie, **82.000 €;** ☎0770.152.890

1547. **Sala** Palatului, Brezoianu, apartament 2 camere dec., et. parter/7, 48 mp, 1961, **79.900 €;** ☎0724.996.460 delycontimob@galaxyimob.ro

1548. **Sala** Palatului, Calea Victoriei, Cismigiu, centru dec., et. 7/9, 45 mp, 1960, apartamentul se afla la etajul 7/9 intr-un bloc fara risc seismic si reabilitat. Are 45 de mp utili, este dec., renovat si se vinde complet mobila si utilat. Se accepta si credit. **80.000 €;** ☎0769.088.452

1549. **Sala** Palatului, Cismigiu, semidec., et. 5/7, 46 mp, 1960, situat la doar 1 minute de parcul Cismigiu, imobil fara risc seismic si reabilitat termic, apartament in curs de renovare, baie cu aerisire, vedere spate, adiacent Calea Victoriei, Stirbei Voda **75.000 €;** ☎0731.015.099

1550. **Salaj** dec., et. 1/3, 52 mp, 2018, Apartament Salaj 2 camere confort 1 dec., etaj 1/3, 52 mp, constructie 2018, finisat la cheie, cu predare imediata, **45.000 €;** ☎0732.592.007 georgedann74@yahoo.com

1551. **Salaj** Kaufland dec., et. 3/3, 52 mp, balcon confort 1, acte la zi cash, **37.000 €;** ☎0722.655.435/ 0764.522.941

1552. **Salaj,** dec., et. 2/3, 46 mp, 2018, apartament 2 camere Salaj, stradal, confort 1 dec., etaj 2/3, 46 mp balcon, bloc caramida izolat, finisat la cheie loc parcare **37.000 €;** ☎0732.592.007 georgedann74@yahoo.com

1553. **Salaj,** dec., et. 1/3, 53 mp, 2018, apartament Salaj 2 camere confort 1 dec. etaj1/3 53 mp constructie 2018 vedere fata caramida izolat termic finisaje la alegere, **45.000 €;** ☎0732.592.007 georgedann74@yahoo.com

1554. **Salaj,** Parc Humulesti semidec., et. parter/4, 38 mp, 1973, apartament cu 2 camere, semidec., bine intretinut, situat la parterul unui bloc de 4 etaje aproape de parcul Humulesti. Zona este linistita iar apartamentul are vedere in spatele blocului; **40.000 €;** ☎0770.415.914 vali.iordache3@yahoo.com

1555. **Salaj,** Parc, semidec., et. 4/4, confort 2, liber, gaze, centrala, bloc reabilitat, cadastru, **31.000 €;** ☎0787.638.327/ 0762.966.973

1556. **Salaj,** Rahova dec., et. 1/3, 65 mp, 2018, Apartament Salaj, stradal, confort 1 ,dec., etaj 1/3, 65 mp, 2 balcoane, constructie 2018, finisat, la cheie, liber, disponibil imediat, **55.000 €;** ☎0732.592.007 georgedann74@yahoo.com

1557. **Salaj,** semafor dec., et. parter/4, 60 mp, 2016, balcon, la cheie bloc 2016, liber **41.500 €;** ☎0764.522.941/ 0763.378.077

1558. **Salajan,** apartament 2 camere dec., et. 1/2, 57 mp, 2018, Bloc nou, apartament dec., se preda la cheie, bransat la toate utilitatile, contorizat individual, centrala de apartament. Se accepta prima casa, 0 comision, direct dezvoltator. **59.900 €;** ☎0736.380.182/ 0725.597.221

1559. **Sebastian** dec., et. 4/8, 54 mp, 1985, Apartament 2 camere, Sebastian, etaj 4/8, renovat in totalitate 2018, apa calda si caldura Radet, stradal, 4 statii Ratb pana la Unirea, **59.000 €;** ☎0775.235.132 sorinsandu76@yahoo.com

1560. **Sebastian,** semidec., et. 4/10, 50 mp, 1982, Dumbrava Noua, Barca, apartament frumos, cochet, curat, situat la etaj intermediar 4, imbunatatiri, geam la baie, bucatarie mare, acte la zi, bloc construit dupa anii "80, zona linistita, civilizata. **49.000 €;** ☎0722.518.991/ 0752.119.214

1561. **Sebastian,** Petre Ispirescu, et. 3/4, 53 mp, 2 camere, cash, **41.600 €;** ☎0752.369.610

1562. **Sebastian,** Prosper, dec., et. 6/8, 60 mp, 1989, confort 1, la 5 minute de masinile 226, 385, 122, 173, tramvaiul 47 si 3 statii de tramvaiul 41, gresie, faianta, parchet, termopane, aer conditionat, liber. **68.000 €;** ☎0730.421.581/ 0739.325.685

1563. **Sector** 3 apartament 2 camere dec., et. 4/11, 45 mp, 2018, apartament 2 camere sector 3, suprafata 45 mp, dec., etaj 4/11, se preda finisat la cheie, contorizare individuala, centrala termica, tamplarie PVC, usa metalica, acces facil la metrou, **53.000 €;** ☎0736.380.187/ 0725.597.221 constantin.s@star-construct.ro

1564. **Sector** 4, apartament 2 camere, 5 min metrou dec., et. 2/10, 52 mp, 2018, ansamblul este situat in zona de Sud a Capitalei pe bulevardul Metalurgiei, cu acces rapid la mijloacele de transport in comun, Ratb si statia de metrou A Patriei si beneficiaza de toate utilitatile. **51.500 €;** ☎0731.510.845 mihnea.postelnicu@zonadesud.ro

1565. **Sector** 4, apartament cu 2 cam, 10 min metrou dec., et. parter/6, 50 mp, 2018, apartament cu 2 cam, 50 mp utili. Constructie beton, caramida, izolat cu polistiren de 10 cm. Apartamentul se preda la cheie cu finisaje la alegere. Se accepta credit. **44.600 €;** ☎0737.500.384 zina.epure@zonadesud.ro

1566. **Sector** 4, Berceni, Brancoveanu, dec., et. 1/4, 49 mp, 2018, 2 camere dec.e, finisaje premium, comision 0. **55.500 €;** ☎0724.744.755 mihaela.smartrezidential@gmail.com

1567. **Sector** 4, Grand Arena, dec., et. 1/3, 47 mp, 2017, vanzare 2 camere, acces facil catre mijloace de transport, centre comerciale, scoli, gradinite. Comision 0%, **37.000 €;** ☎0735.222.575 cosmin.topai@zonadesud.ro

1568. **Sector** 4, oferta, penthouse superb, metrou, 107 mp et. 4/4, 107 mp, 2018, imobilul respecta ultimele norme in domeniul constructiilor, se incadreaza in cea mai buna clasa energetica, este construit pe cadre de beton armat.12 minute metrou. 0 comision, direct dezvoltator. **75.400 €;** ☎0731.510.845 mihnea.postelnicu@zonadesud.ro

1569. **Sector** 4, Turnu Magurele, dec., et. 1/5, 55 mp, 2018, Turnu Magurele-Brancoveanu, apartament 2 camere, dec., **46.600 €;** ☎0722.652.640 diana.berinde@premierimobiliare.ro

1570. **Sector** 5 36 mp, 1970, Tunsu Petre, ap. 2 camere confort 2, cu toate imbunatatirile, gresie, faianta, parchet, centrala proprie, apometre, discutabil, **23.000 €;** ☎0726.742.151

1571. **Sector** 5, Margeanului et. 3/8, 50 mp, 1980, apartament 2 camere, bloc reabilitat, renovat, teava gaze centrala trasa, unic proprietar, negociabil, **53.000 €;** ☎0736.632.463

1572. **Seculor,** Aleea Cricovul Dulce, semidec., et. parter/4, 46 mp, 1965, ID: 5044, Seculor, Aleea Cricovul Dulce, 2 camere, confort 1, semidec., etaj P/4, suprafata 46 mp, an constructie 1965. Are parchet, gresie, geam la baie, faianta. Sunt 10 min pana la metrou Pta. Sudului. **48.000 €;** ☎0738.685.854/ 0729.842.974

1573. **Seculor,** Bd. Brancoveanu, semidec., et. 8/8, 50 mp, 1964, ID: 5058, Seculor, Bd. Brancoveanu, 2 camere, confort 1, dec., etaj 8/8, suprafata 50 mp, an constructie 1970. Are ferestre cu geam termopan, parchet, gresie, faianta, usa metalica. Se accepta credit **42.000 €;** ☎0738.685.854/ 0729.842.974

1574. **Seculor,** Nitu Vasile semidec., et. parter/4, 45 mp, 1970, ID: 5142, Seculor, Nitu Vasile, 2 camere, semidec., etaj p/4, suprafata 45 mp, an constructie 1970, are balcon. Renovat complet. La 7-10 minute de mers pana la metrou P-ta Sudului. Se accepta credit, **58.000 €;** ☎0738.685.854/ 0729.842.974

1575. **Sinaia** dec., et. 7/10, 73 mp, 2018, Apartament de 2 camere, cu o suprafat utila de 73 mp utili, cu vedere la munte, se vinde compet finisat si utilat. Mutare rapida. Acceptam orice tip de credit. Direct de la dezvoltator, **51.400 €;** ☎0733.501.453

1576. **Sinaia** dec., et. 6/10, 59 mp, 2018, Studio, cu o suprafata utila de 59 mp utili, bucatarie inchisa, finisajele fiind incluse in acest pret.Imobilul se afla intr-un ansamblu rezidential de lux.Direct de la dezvoltator, **41.300 €;** ☎0733.501.453

1577. **Sinaia,** Valea Prahovei, dec., et. 9/10, 64 mp, 2010, vand apartament 2 camere, dec., 64.60 mp utili, cu: gresie, faianta, parchet, obiecte sanitare in baie, geamuri termopan, usa aces metalica, centrala+calorifere, pret promotional, **47.900 €;** ☎0733.501.453 alexandra@olympus-residence.ro

1578. **Sisesti,** dec., et. 3/5, 67 mp, 2018, apartament 2 camere Sisesti. Suprafata utila este de 56.02mp + 1 balcon de 10.72 mp, disponibil la etajele 1, 2, 3 si 4. Apartamentele se vand finisare, la cheie. **86.500 €;** ☎021.310.03.99 office@mediacity.ro

1579. **Sos** Alexandriei Bragadiru, strada asfaltata, dec., et. 1/3, 44 mp, 2018, ap 2 cam, etaj 1, dec., suprafata utila 44 mp (hol, living, bucatarie, baie, dormitor, balcon), predare la cheie cu dotari de ultima generatie, bransat la canal, apa, gaze si curent. Loc de parcare. **32.000 €;** ☎0746.833.770

1580. **Sos.** Humulesti et. 4/4, 38 mp, urgent vand ap. 2 camere cf. 2, imbunatatiri, g, f, p, t, um, cadastru, intabulare, loc parcare, negociabil, **31.000 €;** ☎0764.472.592

1581. **Sos.** Oltenitei, Mega Image, ap. 2 cam. dec., dec., et. 1/3, 54 mp, 2018, promotie, bucatarie mare, inchisa, geam la baie, curte interioara, finisaje la alegere, balcon, toate utilitatile, centrala, aproape metrou, Ratb, zona verde, loc de parcare, scoala, gradinita, **44.000 €;** ☎0724.411.696/ 0728.407.191

1582. **Soseau** Alexandriei semidec., et. 1/3, 60 mp, 2014, apartament 2 camere complet mobilat, constructie noua, toate utilitatile, curte interioara; **45.000 €;** ☎0736.390.796

1583. **Soseau** Alexandriei - Bragadiru, dec., et. parter/4, 55 mp, 2018, ap. 2 camere finisat la cheie si bransat la toate utilitatile; **37.000 €;** ☎0762.438.069 office@starrezidential.ro

1584. **Soseau** Alexandriei - Penny, statie RATB, dec., et. 1/6, 71 mp, 2018, apartament doua camere, dec., suprafata utila 71mp, et.1/6, se preda finisat la cheie, contorizare individuala pentru toate utilitatiile, centrala termica, loc parcare, statie RATB, Penny; **52.000 €;** ☎0736.380.187/ 0725.597.221 constantin.s@star-construct.ro

1585. **Soseau** Oltenitei ideal achizitie dec., et. 1/3, 52 mp, 2018, apartament cu 2 cam, se preda complet finisat cu g+f+p+t+um+ct, finisajele sunt la alegere. Constructie p+3et. Constructie din catra de beton, compartimentare caramida,izolat cu polistiren de 10. Se accepta Prima Casa; **48.900 €;** ☎0737.500.384 zina.epure@zonadesud.ro

1586. **Soseaua** Alexandriei, capat Ratb 302, dec., et. parter/2, 54 mp, 2017, finalizat, apartament 2 cam, dec, suprafata 54 mp, p/2, se preda finisat cu finisaje de calitate la alegere, racordat la toate utilitatile retelei de oras, loc parcare inclus in pret. **40.000 €;** ☎0736.380.187/ 0725.597.221 constantin.s@star-construct.ro

1587. **Soseaua** Alexandriei, in spate Leroy Merlin, dec., et. 6/6, 60 mp, 2017, vand apartament 2 camere dec.. Mobiler nou si aparatura electrocasnica noua. Aer conditionat 12.000 BTU. Loc parcare in propietate, nu inchiriat sau alocat. Tel. mobil dupa ora 18 **52.000 €;** ☎0771.157.241/ 021.200.34.60 octaviano33@gmail.com

1588. **Soseaua** Alexandriei, Independentei, dec., et. 1/3, 56 mp, 2018, aparatament 2 camere cu mutare imediata, la cheie **40.000 €;** ☎0744.431.780 florin.sararu2018@gmail.com

1589. **Soseaua** Alexandriei, Penny, 70 mp utili, dec., et. 5/6, 70 mp, 2018, aparatment doua camere, dec., suprafata utila 70 mp, et. 5/6, se preda finisat la cheie, toate utilitatiile, loc parcare inclus, statie Ratb, centre comerciale, gradinita. **54.500 €;** ☎0736.380.187/ 0725.597.221 constantin.s@star-construct.ro

1590. **Soseaua** Alexandriei,Rahova, Prelungirea Ghencea semidec., et. 2/6, 40 mp, 2018, promotie: loc de parcare inclus in pret.direct dezvoltator, ansamblu finalizat, finisat, dotat complet, ratb chiar in fata ansamblului, gradinita de stat. Penny Market, Mega Image, stomatologie. **39.583 €;** ☎0736.389.299 spacecityresidence@gmail.com

1591. **Soseaua** Berceni, 36 mp, 1975, stradal, 7 min. metrou, imbunatatiri, parter, pretabil sediu firma, **45.000 €;** ☎0720.938.260

1592. **Soseaua** Berceni, Oficiul Postal 8, semidec., et. parter/8, 58 mp, 1983, semistradal, intre metrou Piata Sudului si Aparatorii Patriei, apartament spatios, bucatarie 10 mp, baie cu aerisire, centrala proprie, termopan, cadastru, intabulare, energetic, se accepta si credit. **55.000 €;** ☎0724.955.610

1593. **Soseaua** Bucuresti Targoviste, Doi Cocosi, semidec., et. 4/5, 101 mp, 2006, acces metrou, apartament cu 2 camere situat in planul 2, terit de zgomotul stradal, intr-un ansamblu rezidential cu acces securizat, **95.000 €;** ☎0722.732.975 axadomenii@yahoo.com

1594. **Soseaua** Giurgiului, dec., ap. 2 camere, cf. 1, toate imbunatatirile recent montate, liber, toate actele, statia Bacovia la o statie de tramvai de metrou Eroii Revolutiei, **38.500 €;** ☎0764.182.655

1595. **Soseaua** Giurgiului, semidec., et. 3/4, 1976, intre soseaua Giurgiului si piata Resita, str. Slatioara, apartament confort 2, renovat recent, usi schimbate, instalatii noi, gresie, faianta, parchet, termopan, totul nou. Proprietar. **38.900 €;** ☎0721.405.063

1596. **Soseaua** Giurgiului, dec., et. 6/7, 1968, proprietar, vand apartament 2 camere dec., suprafata 50 m2, zona linistita, vecini civilizati. Apartamentul nu dispune de imbunatatiri, necesitand renovare integrala. **49.500 €;** ☎0722.226.176

1597. **Soseaua** Grivitei, vizavi RAR semidec., et. 3/8, 58 mp, 1966, 2 cam cf. 1 semi Calea Grivitei vizavi RAR , bloc reabilitat 3/8 fara imbunatatiri, ap foarte bine impartit, parchet, balcon mare, suprafata utila 46 mp, suprafata totala 58 mp, aer conditionat, stradal **56.000 €;** ☎0722.295.546 anagholami2@gmail.com

1598. **Soseaua** Oltenitei dec., et. 3/5, 41 mp, 2017, apartament 2 camere tip studio finalizat, suprafata utila de 41 mp - Soseaua Oltenitei; **44.000 €;** ☎0722.652.640 diana.berinde@premierimobiliare.ro

1599. **Soseaua** Oltenitei, Popesti Leordeni dec., et. 1/2, 52 mp, 2018, apartament 2 camere dec. etaj intermediar, dispune de toate imbunatatirile se preda finisat la cheie, finalizare decembrie 2018, langa statia RATB, contorizare individuala, loc parcare inclus; **48.900 €;** ☎0730.250.305

1600. **Soseaua** Oltenitei, Sudului, Sun Plaza, semidec., et. 5/8, 56 mp,

Imobiliare vânzări 2 CAMERE

1655. **Theodor** Pallady, str. Victor Brauner dec., et. 3/7, 85 mp, 2017, super oferta- 3 camere = 80.000 euro (tva 5% inclus). Comision 0. Locatia: Theodor Pallady 5 min de statia de metrou Nicolae Teclu); **80.000 €;** ☎0722.370.881 gabriela@metropolitanresidence.ro

1656. **Theodor** Pallady, Titan dec., et. 3/5, 56 mp, 2018, 2 camere, 56 mp, finalizare octombrie, merita vazut! **53.000 €;** ☎0730.888.272 andrei.stanciu@zonadesud.ro

1657. **Theodor** Pallady, Titan, dec., et. 3/5, 55 mp, 2018, apartament 2 camere finalizare Decembrie; **49.930 €;** ☎0730.888.272 andrei.stanciu@zonadesud.ro

1658. **Theodor** Pallady, Titan, dec., et. 2/5, 53 mp, 2018, apartament 2 camere finalizare octombrie, **48.500 €;** ☎0730.888.272 andrei.stanciu@zonadesud.ro

1659. **Theodor** Pallady, Titan, dec., et. 1/2, 2018, apartament 2 camere zona Theodor Pallady , acceptam orice tip de credit; **47.000 €;** ☎0730.888.272 andrei.stanciu@zonadesud.ro

1660. **Theodor** Pallady, Titan, in spate Ikea, dec., et. parter/3, 46 mp, 2018, Titan, Pallady, metrou Nicolae Teclu, 2 cam. dec. et. 3/3 sup. utila 40.46 mp. lift, izolare fonica si termica speciala, finisaje lux, receptie luna august 2018 direct dezv. comision 0, **42.480 €;** ☎0767.061.111/ 0799.423.055 office@astoriumresidence.ro

1661. **Theodor** Pallady, Titan, Ozana, 1 Decembrie 1918 dec., et. 1/5, 48 mp, 2018, 2 camere bloc nou 2018, direct dezvoltator, situat la 900 m statie metrou **44.595 €;** ☎0730.170.085 bogdan.mavrogheorghe@zonadesud.ro

1662. **Theodor** Pallady, Titan, sector 3, dec., et. parter/3, 40 mp, 2018, apartament cu 2 camere la parter cu 40,46 mp utili, 800 m pana la metrou, izolat fonic. Bloc cu 3 etaje cu lift schindler ultrasilentios. Oferta limitata. Astorium residence. Pret + TVA, **38.500 €;** ☎0767.061.111/ 0760.851.581 office@astoriumresidence.ro

1663. **Theodor** Pallady, Titanul Nou, Gura Fagetului dec., 53 mp, 2018, apartament 2 camere situat la etajele 1,2,3,4 intr-un ansamblu rezidential cu un regim de inaltime P+4E, dec. cu o suprafata de 53.73 mp, avand ca termen de finalizare anul 2019; **52 €;** ☎0731.169.114/ 0756.565.565 office@titanul-nou.ro

1664. **Theodor** Pallady, Titanul Nou, Gura Fagetului dec., 53 mp, 2018, apartament 2 camere situat la etajele 1,2,3,4 intr-un ansamblu rezidential cu un regim de inaltime P+4E, dec. cu o suprafata de 53.79 mp, avand ca termen de finalizare anul 2019; **52.155 €;** ☎0731.169.114/ 0756.565.565 office@titanul-nou.ro

1665. **Theodor** Pallady, Titanul Nou, Gura Fagetului dec., 53 mp, 2018, apartament 2 camere situat la etajele 1,2,3,4 intr-un ansamblu rezidential cu un regim de inaltime P+4E, dec. cu o suprafata de 56.17 mp, avand ca termen de finalizare anul 2019. **54.055 €;** ☎0731.169.114/ 0756.565.565 office@titanul-nou.ro

1666. **Theodor** Pallady, Titanul Nou, Gura Fagetului dec., 47 mp, 2018, apartament 2 camere situat la etajul 1, 2, 3 ,4 intr-un ansamblu rezidential cu un regim de inaltime P+4E, dec. cu o suprafata de 47.99 mp, avand ca termen de finalizare anul 2019. **44.555 €;** ☎0731.169.114/ 0756.565.565 office@titanul-nou.ro

1667. **Theodor** Pallady, Titanul Nou, Gura Fagetului dec., 44 mp, 2018, apartament 2 camere situat la parter intr-un ansamblu rezidential cu un regim de inaltime P+4E, dec. cu o suprafata de 44.00 mp, avand ca termen de finalizare anul 2019. **42.655 €;** ☎0731.169.114/ 0756.565.565 office@titanul-nou.ro

1668. **Theodor** Pallady, Titanul Nou, Gura Fagetului dec., 52 mp, 2018, Apartament 2 camere situat la parter intr-un ansamblu rezidential cu un regim de inaltime p+4e, dec. cu o suprafata de 52.50 mp, avand ca termen de finalizare anul 2019, **49.305 €;** ☎0731.169.114/ 0756.565.565 office@titanu-nou.ro

1669. **Theodor** Pallady, Titanul Nou, Gura Fagetului dec., 41 mp, 2018, apartament 2 camere tip Studio situat la etajele 1,2,3 ,4 intr-un ansamblu rezidential cu un regim de inaltime p+4e, dec. cu o suprafata de 44.00 mp, avand ca termen de finalizare anul 2019. **41.705 €;** ☎0731.169.114/ 0756.565.565 office@titanul-nou.ro

1670. **Theodor** Pallady, Titanul Nou, Gura Fagetului dec., 39 mp, 2018, Apartament 2 camere tip Studio situat la parter intr-un ansamblu rezidential cu un regim de inaltime P+4E, dec. cu o suprafata de 39.90 mp, avand ca termen de finalizare anul 2019. **39.805 €;** ☎0731.169.114/ 0756.565.565 office@titanul-nou.ro

1671. **Theodor** Pallady, Titanul Nou, Gura Fagetului dec., 37 mp, 2018, Apartament 2 camere tip Studio situat la parter intr-un ansamblu rezidential cu un regim de inaltime P+4E, dec. cu o suprafata de37.20 mp, avand ca termen de finalizare anul 2019. **37.905 €;** ☎0731.169.114/ 0756.565.565 office@titanul-nou.ro

1672. **Theodor** Pallady, Titanul Nou, Gura Fagetului 61.6 dec., 49 mp, 2018, apartament 2 camere situat la parter intr-un ansamblu rezidential cu un regim de inaltime P+4E, dec. cu o suprafata de 49.10 mp, avand ca termen de finalizare anul 2019. **49.305 €;** ☎0731.169.114/ 0756.565.565 office@titanul-nou.ro

1673. **Theodor** Pallady, Titanul Nou, Gura Fagetului, dec., 55 mp, 2019, apartament 2 camere situat la parter intr-un ansamblu rezidential cu un regim de inaltime P+4E, dec. cu o suprafata de 55.90 mp, avand ca termen de finalizare anul 2019. **53.105 €;** ☎0731.169.114/ 0756.565.565 office@titanul-nou.ro

1674. **Theodor** Pallady, zona noua, metrou Nicolae Teclu dec., et. 2/3, 58 mp, 2018, Titan, Pallady, metrou Nicolae Teclu, ap. 2 camere, (ap. nr. 22) dec., et. 2/3, lift, finisaje lux, receptie luna august 2018, dezvoltator, comision 0%, **57.400 €;** ☎0767.061.111/ 0760.851.581 office@astoriumresidence.ro

1675. **Timisoara,** Plaza Romania, apartament 2 camere semidec., et. 9/9, 50 mp, **52.900 €;** ☎0725.540.400 vlad@vladtrimbitasu.ro

1676. **Timisoara,** Valea Oltului, 2 camere, dec., et. 7/9, 57 mp, 2019, apartament 2 camere, dec., etaj 7 din 9, disponibil intr-un ansamblu nou situat in zona de Vest a Capitalei, in spatele Cartierului Brancusi, zona cu spatii verzi in plina dezvoltare, **57.000 €;** ☎0724.492.144/ 0767.708.916 oana@atlas-residence.ro

1677. **Timpuri** Noi semidec., et. 1/1, 65 mp, 1940, vand apartament 2 camere si mansarda locuibila in vila, zona linistita, la 5 min. de metrou, curte comuna, izolat termic. Foarte bine amplasat pentru inchiriere. Pret **77.000 €;** ☎0737.424.481 emanuelle242007@yahoo.com

1678. **Timpuri** Noi - Nerva Traian - 2 cam - 71mp utili, dec., et. 7/11, 71 mp, 2018, ultracentral, 2 camere, 71 mp utili, metrou Timpuri Noi, Parc Tineretului, Centre Universitare, Piata Unirii. Finisaje de lux, centrala termica proprie, usa metalica. Direct dezvoltator, comision 0, **120.000 €;** ☎0736.380.183/ 0725.597.221

1679. **Timpuri** Noi, comision 0%, metrou Mihai Bravu dec., et. 2/9, 61 mp, 2018, Imobil nou, finalizat, caramida porotherm, fatada ventilata, finisaje premium la alegere, apartament 2 camere, dec., 61 mp, terasa, locuri parcare subteran, parc, Mall Vitan, 50 metri de metrou Mihai Bravu, **88.500 €;** ☎0725.985.764 cosmin@metropolitanresidence.ro

1680. **Timpuri** Noi, metrou, 55 mp, 1986, renovat complet, gresie, faianta, termopan, parchet, usa metalica, 5 min metrou, **69.900 €;** ☎0760.276.504 liderimoboffice@gmail.com

1681. **Timpuri** Noi, Mihai Bravu metrou, dec., et. 3/9, 73 mp, 2018, ansamblul residential Mihai Bravu Metropolitan dispune de o pozitionare excelenta,in apropierea parcului Tineretului .Are acces direct la soseaua Mihai Bravu , la numai cateva min de statia de metrou; **96.000 €;** ☎0725.985.762 roxana.panculescu@metropolitanresidence.ro

1682. **Timpuri** Noi/ Splaiul Unirii dec., et. parter/4, 70 mp, 2018, imobil nou, constructie finalizata, acte gata. Apartamentul este dec., spatios, bucatarie inchisa; **85.000 €;** ☎0727.736.313/ 0722.220.980

1683. **Tineretului** semidec., et. 8/9, 54 mp, 1983, Piata Norilor, vand apartament 2 camere semidec., 8/9, bloc din 1983, fara imbunatatiri, zona deosebita: parc, metrou, piata, magazine, disponibil oricand prin agentie, liber. **76.000 €;** ☎0727.987.855 romangheorghe.ro@gmail.com

1684. **Tineretului** Carol Park dec., et. 1/6, 59 mp, 2019, ansamblul nostru este situat in centrul Bucurestiului, intr-o zona linistita la doar 450 de metri de statia de metrou Tineretului si iti ofera casa de care ai nevoie pentru familia ta, 51 mp, **91.000 €;** ☎0723.243.544/ 0799.929.024 natalin.p@star-construct.ro

1685. **Tineretului** parc metrou, mobilat/utilat imobil nou dec., et. 6/7, 55 mp, 2016, imobil nou, 2 cam., S.U 55 mp situat la etajul 6/7, bloc finalizat 2016. Se vinde complet mobilat si utilat, centrala proprie, finisaje de calitate superioara, balcon. Apropiere metrou Brancoveanu, Parc, Sun Plaza **94.000 €;** ☎0744.426.287/ 0785.232.323 costi@euroinvest.ro

1686. **Tineretului** parc, la 200 m de statia de metrou dec., et. 1/11, 55 mp, 2018, Alta Vista Residence pozitie unica, vedere superba catre parc, imobil s+p+11, finalizare dec. 2018, finisat complet: gresie, faianta, parchet, termopan, centrala, bucatarie inchisa, posibilitate parcare, **89.000 €;** ☎0722.609.998/ 0784.118.888 sales@altavistaresidence.ro

1687. **Tineretului** stradal, vedere integrala parc, et. 7/8, 54 mp, 1979, mobilat si utilat ultramodern, lux, la cheie, ac, masina spalat rufe, vase, lcd, dressinguri incapatoare, totul facut cu designer. Apartament unicat. Vecinatati: metrou Tineretului, Sincai, Timpuri Noi. **90.000 €;** ☎0728.736.846

1688. **Tineretului** vav parc, 2 camere dec.e dec., et. 7/10, 56 mp, 1979, Galaxy Imobiliare va aduce pe piata 2 camere dec.e cu vedere spate, ferit de zgomotul strazii,vsv de a 2 a intrare in parcul Tineretului, cu intrare din Bd, et. 7/10, il puteti renova dupa cum doriti **76.500 €;** ☎0723.871.611 bunea.mirela.imob@gmail.com

1689. **Tineretului** vizavi de parc, Palatul Copiilor dec., et. 7/10, 1980, 7/10, stradal, vedere spate, loc parcare, dec., renovat complet utilat si mobilat, instalatii noi, cada hidromasaj, liber, toate actele ok, disponibil imediat, parchet, termopan, **89.900 €;** ☎0735.883.452 daniel.enache@centralimobiliare.ro

1690. **Tineretului,** dec., et. 1/6, 62 mp, 2019, apartament in ansamblu nou residential, pozitionat ultracentral la 10 minute de mers pe jos de Piata Unirii Parcuri (Tineretului si Carol), metrou, centre comerciale, piata. Pretul nu include TVA 5%. **91.500 €;** ☎0724.808.488 george.t@star-construct.ro

1691. **Tineretului,** dec., et. parter/10, 126 mp, 2018, bloc nou, stradal, constructie beton, caramida. Finisaje de lux incluse in pret, bransamente realizate, parcare subterana contra cost.Ratb in fata blocului. **132.387 €;** ☎0722.303.477/ 0722.303.478 office@tineretuluicity.ro

1692. **Tineretului,** semidec., et. 4/8, 54 mp, 1995, ID: 5118, bd. Tineretului, 2 camere, confort 1, semidec., etaj 4/8, suprafata 54 mp, an constructie 1995. Are ferestre cu geam termopan, parchet, gresie, faianta, usa metalica. Se accepta credit **75.000 €;** ☎0738.685.854/ 0729.842.974

1693. **Tineretului,** comision 0%, metrou Mihai Bravu dec., et. 1/9, 61 mp, 2018, imobil nou, finalizat, caramida porotherm, fatada ventilata, finisaje premium la alegere, apartament 2 camere, dec., 61 mp, terasa, locuri parcare subteran, parc, Mall Vitan, 50 metri de metrou Mihai Bravu **88.500 €;** ☎0725.985.764 cosmin@metropolitanresidence.ro

1694. **Tineretului,** metrou Timpuri Noi, dec., et. 1/8, 57 mp, 1987, 2 camere dec., lux, mobilat si utilat modern, complet, totul nou integral. **95.000 €;** ☎0747.777.767/ 021.323.00.10 office@centralimobiliare.ro

1695. **Tineretului,** metrou, parc, Piata Norilor, Sincai semidec., et. 1/3, 54 mp, 1965, et. 1/3, bloc caramida, centrala proprie, garaj, semidec., amenajat, gresie, faianta, termopan, parchet, bucatarie spatioasa, multiple spatii depozitare, 2 minute metrou Timpuri Noi. Potential investitie; **69.000 €;** ☎0755.080.420/ 0755.075.902 tineretului@excesimobiliare.ro

1696. **Tineretului,** Mihai Bravu, dec., et. 1/5, 54 mp, 2018, la 5 minute fata de metrou Mihai Bravu, 2 camere dec.e 54 mp, parcare subterana contra cost, bloc nou din caramida, centrala proprie, bucatarie inchisa, 10 minute pana la parcul Tineretului **78.000 €;** ☎0722.248.933 viorel.iosifescu@gmail.com

1697. **Tineretului,** Palatul Copiilor, stradal, metrou, dec., et. 7/10, 58 mp, 1980, dec., etajul 7/10, bucatarie mare patrata utilata complet, electrocasnice noi, hol mare, finisaje superioare, gresie, faianta, parchet, termopan, balcon inchis, acte la zi, 2 minute parc, 5 minute metrou ☎0755.080.420/ 0755.075.902

1698. **Tineretului,** parc, dec., et. 2/10, 55 mp, 1982, cf. 1, dec., cu imb., spatios, luminos,Intre cele 2 statii de metrou, Tineretului si Timpuri Noi , liber. Merita vazut. **83.000 €;** ☎0740.163.790/ 0765.256.538 avraimobiliare@gmail.com

1699. **Tineretului,** parc, dec., et. 6/10, 54 mp, 1982, Palatul Copiilor, stradal, mobilat si utilat complet, (ca in poze), bucatarie patrata, balcon inchis, toate imb.: gresie, faianta, termopan, um, AC, liber, urgent, rog seriozitate. **76.500 €;** ☎0761.800.700

1700. **Tineretului,** Piata Norilor dec., et. 6/10, 55 mp, 1976, Apartament 2 camere, confort 1, dec., etaj 6/10, liber, intabulat, curat, piata, metrou, termopan, gresie, faianta, parchet. **76.000 €;** ☎0731.144.152 florexhome@gmail.com

1701. **Tineretului,** Piata Norilor, Sincai, parc, dec., et. 6/10, 55 mp, 1978, 6/10, dec., 55mp, recent renovat, termopan, usa metalica, lift nou, bloc 1983, metrou si alte mijloace de transport, parcul Tineretului. **77.000 €;** ☎0735.883.452 daniel.enache@centralimobiliare.ro

1702. **Tineretului,** str. Radulescu Motru, aproape de metrou, confort 1 dec., 55 mp, etajul 6/10, bloc 1978, cu gresie, faianta, parchet, termopan si usa metalica, curat, acte la zi, zona linistita, merita vazut, **75.000 €;** ☎0728.879.796

1703. **Tineretului,** stradal, la cateva minute de metrou, vedere parc, semidec., 52 mp, etajul 3/10, bloc monolit, fara imbunatatiri, liber, acte la zi, urgent, merita vazut, oferta reala, **73.000 €;** ☎0728.879.796

1704. **Tineretului,** Timpuri Noi, proprietar semidec., et. 7/8, 56 mp, 1986, apartament 2 camere, Tineretului, Timpuri Noi, confort 1, semidec., cu suprafata utila de 52 mp si totala de 56 mp, situat la etajul 7/8, intr-un bloc construit in anul 1983 **80.900 €;** ☎0739.419.237 flori.levinta29@gmail.com

1705. **Tineretului,** Vacaresti, semidec., et. 3/3, 1961, Timpuri Noi, apropiere metrou, et. 3, renovat complet, schimbata instalatia electrica si sanitara, centrala termica, termopan, aer conditionat,izolat exterior, p, g, f, mobilat si utilat, liber, intabulare. **76.900 €;** ☎0761.621.036

1706. **Titan** dec., et. 1/3, 50 mp, 2019, Apartament 2 camere, nou, dec.: 49,99 mp utili si terasa de 8.32 mp, **53.796 €;** ☎021.310.03.99 office@mediacity.ro

1707. **Titan** dec., et. 5/10, 58 mp, 1979, Jean Steriadi, vand ap. 2 cam. situat pe Aleea Buhusi, suprafata 58 mp, dec., renovat recent cu imbunatatii, parchet, gresie, faianta, termopan, usa metalica, aer conditionat, bucatarie mobilat **60.999 €;** ☎0747.140.370

1708. **Titan** - Policolor , str.Drum Gura Calitei dec., et. 2/2, 46 mp, 2019, Titan, Policolor, Color Pallady Residence, 2/p+2ET+M, orient.S-E, SU=46,50mp,balcon=2,84mp. Finisaje supercalitate. Finaliz. nov. 2019. Credit ipotec. 63500 E, cash 60000 E. Pret parcare 4000E+5% **63.500 €;** ☎0722.511.217/ 0762.628.915 office@cbs-imob.ro ,uigimob@yahoo.com

1709. **Titan** - Policolor , str.Drum Gura Calitei dec., 58 mp, 2019, Titan, Policolor, Color Pallady Residence, Mansarda/p+2et+m, orientS-.V, su= 58,58mp. Finisaje supercalitate. Finaliz. nov. 2019.Credit ipotecar, 63500E, cash 60000 E. Pret parcare 4000E+5%TVA **63.500 €;** ☎0722.511.217/ 0762.628.915 office@cbs-imob.ro ,uigimob@yahoo.com

1710. **Titan** - Policolor, str.Drum Gura Calitei dec., et. 2/2, 53 mp, 2019, Titan, Policolor, Color Pallady Residence,et 2/p+2ET+M, orient.Est, su=53,60 mp, balcon=6,87mp. Finisaje supercalitate. Finaliz. nov. 2019. Credit ipotec. 71000 E, cash 67000 E. Pret parcare 4000E+5%; **71.000 €;** ☎0722.511.217/ 0762.628.915 office@cbs-imob.ro ,uigimob@yahoo.com

1711. **Titan** - Policolor, str.Drum Gura Calitei dec., et. 2/2, 54 mp, 2019, Titan, Policolor, Color Pallady Residence,et 2/p+2et+m, orient.V, su= 54,24mp, balcon= 6,87mp. Finisaje supercalitate. Finaliz. nov. 2019.Credit ipotecar, 71000E, cash 67000 E. Pret parcare 4000E+5%TVA **71.000 €;** ☎0722.511.217/ 0762.628.915 office@cbs-imob.ro ,uigimob@yahoo.com

1712. **Titan** -Trapezului dec., et. 1/10, 44 mp, 1979, 2 camere, etaj 1 , bloc realitilat termic, zona linistita in apropierea scolii 92, aproape de statia de M 1 Decembrie, **48.990 €;** ☎0722.468.349 daniel.iancu@zonadesud.ro

1713. **Titan** 1 Decembrie 1918, dec., et. 2/4, 55 mp, 2019, Bloc nou in zona 1 Decembrie 1918, in apropiere de metrou si centrelor comerciale. Apartamente cu 2 camere, complet dec.e, cu finisaje de calitate superioara, centrale proprii, lift, parcare, **55.000 €;** ☎0720.079.994 guracrivatului@gmail.com

1714. **Titan** Auchan 2 camere Complex Rezidential, dec., et. 2/5, 49 mp, 2018, high class Rezidance, finalizareaugust 2018, 2 camere, garsoniere, 3 camere, finisate complet, centrala proprie, parchet, gresie, faianta,locuri de parcare subterani siprateran, preturi dicutabile, **42.500 €;** ☎0730.888.271 emanuel@zonadesud.ro

1715. **Titan** Auchan apt 2 dec 51 mp balcon et1/4 2018 dec., et. 2/4, 51 mp, 2018, Prima Casa apt 2 cam dec 51 mp, et 1/4, situat langa Auchan bulevardul 1 Decembrie 1918 in apropiere scoli gradinite centre comerciale si alte puncte de interes. Pret 50600 euro cu TVA; **50.600 €;** ☎0721.389.312/ 0774.454.454

1716. **Titan** Auchan metrou 1 Dec 1918, oferta reala dec., et. 1/4, 51 mp, 2019, apartamentul are o suprafata de 51,50 mp utili si ofera, un living cu balcon, un dormitor luminos, o bucatarie spatioasa, si o baie. Pretul este negociabil la plata cash. Livrare complet finisat. **50.600 €;** ☎0741.430.423/ 0771.313.345

1717. **Titan** Auchan, str Postasului sect 3, dec., et. 1/5, 62 mp, 2019, Titan, str Postasului, Auchan, ap 2 cam dec, et 1/5, sc 51 mpu, balconlift, centrala term, finisaje la alegere, toate utilit, mijl de transp, scoli, direct dezvoltator, comision 0, pret 50600 eur tva inclus. **50.600 €;** ☎0772.127.948/ 0765.083.277 andrei.partner067@gmail.com

1718. **Titan** la intrare in Parc IOR, la 15 min metrou Dristor 2 camere de vanzare **60.500 €;** ☎0724.808.552 matei@mateipantea.ro

1719. **Titan** metrou, semidec., et. 2/4, 1965, Apartament 2 camere, 53 mp, semidc, etaj 2/4, parchet, temopan, usa metalica, scara civilizata, bloc anvelopat, proximitate parc IOR, metrou. **55.000 €;** ☎0735.229.832

1720. **Titan** metrou, semidec., et. 9/10, 52 mp, 1970, Liviu Rebreanu Lidl, confort 1, gresie, faianta, parchet, termopane, usa metalica, bucatarie mobilata si utilata, toate actele, situat la 5-7 min. metrou si parc **51.500 €;** ☎0732.135.471

1721. **Titan** metrou, semidec., et. 2/10, 54 mp, 1970, Liviu Rebreanu, Lidl, confort 1, semidec., bloc reabilitat termic, termopan, gresie, faianta, parchet, situat la 8-10 min metrou si parc, merita vazut, **51.000 €;** ☎0732.135.471

1722. **Titan** metrou, 6 min, 2 cam dec., 57 mp dec., et. 3/11, 57 mp, 2018, bloc nou, comision 0, se cumpara direct de la dezvoltator. Complex rezidential organizat impeciabil si amplasat ideal. Centrala termica proprie, usa metalica, gresie, parchet, faianta si bai utilate. **64.300 €;** ☎0736.380.183/ 0725.597.221

1723. **Titan** metrou, parc IOR, semidec., et. 5/10, 50 mp, 1970, str Cozla, vis a vis Parcul Titanii, 5 min Parc IOR, Scoala Hamburg 195, apartament semidec., confort 1, suprafata 50 mp, situat la etajul 5/10, apartament curat, loc de parcare, bloc construit. **55.000 €;** ☎0724.518.227 dariahouse2006@gmail.com

1724. **Titan** metrou, Parc IOR, Bd. Nicolae Grigorescu 2 camere renovat 2018 COMISION 0% semidec., et. 6/10, 50 mp, **73.500 €;** ☎0724.808.552 matei@mateipantea.ro

1725. **Titan** Pallady 650 m de metrou, 48 mp Prima Casa dec., et. parter/11, 48 mp, 2018, Prima Casa ap. 2 cam 48 mp constructie 2018 centrala termica, calorifere, gresie, faianta, parchet obiecte sanitare noi, constructie beton armat, caramida racordat la utilitatiPret 45900 e **45.900 €;** ☎0721.389.312 directconstructor@gmail.com

1726. **Titan** Pallady, semidec., et. 4/4, 42 mp, 2017, Reveria Pallady, 5 min. metrou N. Teclu, Penny si Auchan, an 2018, 2 camere, 42 mpu, bucatarie inchisa, finisaje calitate superioara, centrala proprie, contorizare individuala, balcon, tva inclus **54.100 €;** ☎0725.579.406 diana@nextdoor.ro

1727. **Titan** Pallady, metrou, dec., et. 3/11, 45 mp, 2018, ansamblu rezidential inedit ce dispune de o pozitionare excelenta, fiind situat in estul Bucurestiului in cartierul Titan in zona Theodor Pallady, la doar 5 minute distanta de metrou 1 Decembrie 1918, **53.000 €;** ☎0723.243.544 natalin.p@star-construct.ro

1728. **Titan** parc, Policlinica, 2 camere OVA 123943 dec., et. 10/10, 57 mp, 1970, **42.000 €;** ☎0737.504.516/ 021.326.22.14 office@catalog-rezidential.ro

1729. **Titan** Postavarului, metrou Nicolae Grigorescu dec., et. 1/4, 56 mp, 2018, de vanzare, direct dezvoltator, apartament 2 camere in zona Titan Postavarului. Zona super linistita si curata. Comision zero **73.000 €;** ☎0770.836.923 sales@estimobiliar.ro

1730. **Titan** sector 3, Pallady, langa metrou,ansamblu nou dec., et. 7/11, 58 mp, 2018, apartament cu 2 camere mari, luminoase, bucatarie inchisa si balcon, la 700 m de metrou si Ratb, in ansamblu locuit, bloc cu 2 lifturi moderne, de 6 persoane. Se vinde la cheie, chiar si Prima Casa, **58.500 €;** ☎0741.430.423/ 0771.313.345 directconstructor@gmail.com

1731. **Titan,** dec., et. 1/5, 50 mp, 2017, 2 camere, complet dec., complex cu paza, lift, parcare, Mega Image. **47.168 €;** ☎0743.777.700 cristina.carlan@rfccity.ro

1732. **Titan,** dec., et. parter/3, 46 mp, 2018, apartament 2 cam dec., P/3, zona 1 Decembrie, direct dezvoltator, credit Prima casa **45.860 €;** ☎021.310.03.99 office@mediacity.ro

1733. **Titan,** dec., et. 1/5, 53 mp, 2018, apartament 2 camere direct dezvoltator cu o suprafata utila de 53.10 mp aflat la 12 min de metrou 1 Decembrie 1918. Comision 0%. Pretul afisat este pentru plata cash. Se accepta orice forma de credit **49.120 €;** ☎0737.500.376 alina.ciuculescu@zonadesud.ro

1734. **Titan,** dec., et. 1/2, 55 mp, 1969, bd. Nicolae Grigorescu, in apropiere de raul Dambovita, 15 minute mers pe jos pana la metrou, apartament spatios 55 mp utili, reconsolidat complet in 2008, structura beton, parcare. Manciu FC PFA **46.000 €;** ☎0736.273.373 claudiu.marketing@gmail.com

1735. **Titan,** semidec., et. 9/10, 52 mp, gresie, faianta, parchet, termopane, usa metalica, bucatarie mobilata si utilata, toate actele. **53.500 €;** ☎0732.135.467 ramax2016@yahoo.com

1736. **Titan,** dec., 55 mp, metrou, dec., 55 mp, gresie, faianta, termopan, balcon, usa metalica, parchet, parc, scoala. **50.000 €;** ☎0760.276.504

1737. **Titan,** dec., et. 6/10, 52 mp, 1974, Nicolae Grigorescu,1 Decembrie, structura beton ireprosabila, spatii verzi, constructii aerisite, vedere pe spate neobturata, aproape metrou, piata agroalimentara, luminos, izolat termic civilizat. **59.900 €;** ☎0722.350.066 timeimob@gmail.com

1738. **Titan,** et. parter/8, 43 mp, piata Ambozie, metrou Grigorescu, parter, 43 mp, bloc foarte civilizat, curat, locuibil, zona civilizata, aproape scoala piata, aproape metrou, cadastru, intabulare, negociabil **48.000 €;** ☎0761.749.316/ 0722.824.757

1739. **Titan,** et. 7/9, 53 mp, piata Minis, cf. 1 7/9, balcon, 53 mp, geam la baie, zona foarte civilizata si verde, cu parcuri in zona, aproape scoala si gradinita, locatari civilizati, fara restantieri, cadastru, intabulare, disc., **55.000 €;** ☎0761.749.316/ 0722.824.757

1740. **Titan,** et. 2/9, 53 mp, Piata Minis, sc. gen. nr 21, cf 1 , 2/9, balcon, 53mp, termopan, zona verde civilizata, multe parculete in jur, bl curat civilizat, aproape gradinita, piata, metrou titan 10 minute, intabulat, neg. **53.000 €;** ☎0761.749.316/ 0722.824.757

1741. **Titan,** et. parter/10, 53 mp, Postavaru stradal, cf 1, parter cu balcon in termopan, 53 mp, bloc reabilitat termic, scara civilizata, langa piata, metrou 8-9 minute, tarnsport ratb, 101, 311, cadastru, intabulare discutabil. **56.000 €;** ☎0761.749.316/ 0722.824.757

1742. **Titan, dec., et. 3/10, Titan, 1 Decembrie, 3 din 10, ctr 1974, vedere fata, bloc reabilitat, zugravit, gresie si faianta, termopan, parchet, mobilat si utilat, loc de parcare, 1 minut pana la metrou, intabulare. 62.000 €;** ☎0788.100.999

1743. **Titan, dec., et. 5/8, 44 mp, 1976, Titan, Pallady metrou, 5 din 10, 44 mp., ctr 1976, vedere fata, bloc reabilitat, zugravit, gresie si faianta, termopan, parchet, 1 minut pana la metrou, intabulare.** ☎0765.255.122

1744. **Titan, 1 Decembrie 1918 la 1 minut de metrou, dec., et. 2/8, 1978, bloc curat civilizat, reabilitat termic, la 1 minut de metrou si Piata Trapezului, apartamentul este dec., etaj 2/8, balcon, pozitie excelenta, merita vazut, 49.000 €;** ☎0723.194.170/ 0784.540.408

1745. **Titan, 1 Decembrie 1918, dec., et. 4/4, 70 mp, 2019, bloc nou in zona 1 Decembrie 1918, in apropiere de metrou si centrelor comerciale. Apartamente cu 2 camere, complet dec.e, cu finisaje moderne, de calitate superioara, centrale proprii, lift, 70.000 €;** ☎0720.079.994 **guracrivatului@gmail.com**

1746. **Titan, 1 Decembrie 1918, dec., et. 1/4, 55 mp, 2019, bloc nou in zona 1 Decembrie 1918, in apropiere de metrou si centrelor comerciale. Apartamente cu 2 camere, complet dec.e, cu finisaje moderne, de calitate superioara, centrale proprii, lift; 55.000 €;** ☎0720.079.994 **guracrivatului@gmail.com**

1747. **Titan,** 1 Decembrie 1918, ideal investitie dec., et. 1/5, 49 mp, 2018, Apartament 2 camere, dec., balcon, baie cu geam, etaj intermediar, bloc nou cu termen de finalizare imobil 2019. Se vinde la cheie, pret promotional la plata cash, 0 % comision, totul la cheie, **41.200 €;** ☎0741.430.423/ 0774.454.454 directconstructor@gmail.com

1748. **Titan,** 1 Decembrie metrou, apartament cu 2 camere OVA 123144 dec., et. 4/4, 55 mp, 1974, **57.500 €;** ☎0731.324.660/ 021.326.22.14 office@catalog-rezidential.ro

1749. **Titan,** 1 Decembrie, dec., et. 2/4, 52 mp, 2018, dezvoltator, ap. 2 cam., dec., etaj 2-5, constructie beton caramida, se preda cu g, f, p, t, um, 10 min. metrou 1 Decembrie 1918, se accepta prima casa, ipotecar, **49.500 €;** ☎0731.510.854 ionut.epure@zonadesud.ro

1750. **Titan,** 1 Decembrie, apartament cu 2 camere de vanzare ova 122117 dec., et. 5/10, 58 mp, 1979, **60.000 €;** ☎0731.324.659/ 021.326.22.14 office@catalog-rezidential.ro

1751. **Titan,** 1 Decembrie, Auchan semidec., et. 5/6, 44 mp, 1980, situat langa Auchan, 15 min. metrou, conf.1, semidec., et. 5+6, duplex, bl.1980, ap. construit 2012, sup. 43,34 mp, centrala gaz, 2 gr. sanitare, posibilitate pod, mobilat, parcare ADP, usor neg.. **46.000 €;** ☎0723.707.553 razvanzamfir1@yahoo.com

1752. **Titan,** 1 Decembrie, garsoniera dec., et. parter/6, 67 mp, 2018, apartament superb, 67 mp utili finisata si echipata cu centrala termica proprie, calorifere, obiecte sanitare pentru bai, tamplarie PVC, usa metalica, instalatii, **56.600 €;** ☎0731.510.854 ionut.epure@zonadesud.ro

1753. **Titan,** 1 Decembrie, Piata Minis, semidec., et. 8/8, 53 mp, 1986, str. Vasile Goldis, bloc 1986, confort 1, semidec., S=53.37 mp, et.8/8, bloc reabilitat termic. Se accepta credit. Sau ap. 2 camere The. Pallady, Arabesque, bloc 2014, 60 mp. www.7imobiliare.ro **54.900 €;** ☎0762.282.472 7imobiliare@gmail.com

1754. **Titan,** 1 Decembrie, Theodor Pallady dec., et. 3/5, 52 mp, 2018, 2 camere dec. Bloc nou, 2 balcoane, finisaje calitate superioara, cel mai bun pret din zona Auchan Titan, **49.495 €;** ☎0740.026.772 andrada.pocovnicu@rfccity.ro

1755. **Titan,** 10 minute metrou, semidec., et. 12/14, 51 mp, 2009, chiar pe Liviu Rebreanu, complex Armonia, constructie 2009, bucatarie mobilata si utilata, gresie, faianta, parchet, termopane, usa metalica, bloc reabilitat, 2 lifturi, paza, liber, toate actele, **65.000 €;** ☎0728.777.132 office@ramax.ro

1756. **Titan,** 10 minute metrou, chiar pe Cosla, semidec., et. 5/10, 51 mp, gresie, faianta, parchet, balcon mare, geam baie, curat, liber **54.000 €;** ☎0728.777.132 office@ramax.ro

1757. **Titan,** 10 minute metrou, chiar pe Cosla, semidec., et. 9/10, 52 mp, gresie, faianta, parchet, termopane, usa metalica, bucatarie mobilata si utilata, toate actele **52.000 €;** ☎0728.777.132 office@ramax.ro

1758. **Titan,** 5 min. metrou Trapezului dec., et. 7/10, 36 mp, 1970, Titan, 5 min metrou Trapezului, Trapezului 5 min metrou, 7/10, dec., 40 mp, bloc reabilitat, mobilat si utilat complet, ac, g, f, p, t, um, tv lcd, curat, acces rapid: Auchan Titan, 1 Decembrie, **42.000 €;** ☎0732.639.233

1759. **Titan,** 5 minute metrou, dec., et. 8/10, 52 mp, chiar pe Liviu Rebreanu la Mega Image, dec., bloc reabilitat, fara imbunatatiri, liber, toate actele **61.000 €;** ☎0728.777.132 office@ramax.ro

1760. **Titan,** 5 minute metrou, semidec., et. 8/10, 53 mp, 1972, piata Minis, cf. 1, semidec., gresie, faianta, parchet, termopane, usa metalica, toate actele, **58.000 €;** ☎0732.135.471

1761. **Titan,** 5 minute metrou, semidec., et. 8/10, 52 mp, 1970, Titan, 5 minute metrou, chiar pe Barajul Saduluiintersectie Lucretiu Patrascanu, stradal, vedere spate, gresie, faianta, parchet, termopane, usa metalica, liber, toate actele **59.000 €;** ☎0732.135.467 ramax2016@yahoo.com

1762. **Titan,** 5 minute metrou, chiar pe Barajul Sadului semidec., et. 8/10, 52 mp, intersectie Lucretiu Patrascanu, stradal, vedere spate, gresie, faianta, parchet, termopane, usa metalica, liber, toate actele. **58.000 €;** ☎0728.777.132 office@ramax.ro

1763. **Titan,** aleea Rotunda, la 1 minut de parc si 5 fata de metrou, confort 1 semidec., 50 mp, etajul 9/10, bloc caramida, cu gresie, faianta, parchet, termopan, mobil

Imobiliare vânzări 2 CAMERE

1816. **Titan,** etaj 3, acces metrou, semidec., et. 3/10, 51 mp, 1970, apartament cu 2 camere in zona Titan, cu acces rapid la metrou si la parc, situat la etajul 3/10, intr-un imobil din 1970, cu structura semidec.a si o suprafata de 51 mp. **53.000 €;** ☎0722.732.975 axadomenii@yahoo.com

1817. **Titan,** Liviu Rebreanu, metrou, confort 1 semidec., 52 mp, etajul 5/10, bloc caramida, cu gresie, faianta, parchet, mobilat utilat complet, curat, zona linistita, la 5 min de parc si metrou, merita vazut. **53.000 €;** ☎0728.879.796

1818. **Titan,** metrou (6 min), rezidential, comision 0, dec., et. 2/11, 45 mp, 2018, oferta excelenta, bloc nou, constructia este realizata impecabil. Distante reduse pana la punctele de interes din zona: Metrou (6 min de mers), Park Lake Mall, Parcuri Titan, IOR. Finisaje moderne, CT, **49.500 €;** ☎0736.380.183/ 0725.597.221

1819. **Titan,** metrou 1 Decembrie 1918 dec., et. 3/5, 57 mp, 2018, Apartament 2 camere 57 mp utili, imobil nou complet finisat si utilat cu centrala termica proprie, calorifere, obiecte sanitare, tamplarie PVC, termopan, usa metalica, instalatii sanitare, **54.150 €;** ☎0770.836.956 alexandru.aldea@estimobiliar.ro

1820. **Titan,** metrou 1 Decembrie 1918, dec., et. 2/5, 59 mp, 2018, Apartament 2 camere 58,15 mp utili, imobil nou, complet finisat si utilat cu centrala termica proprie, calorifere, obiecte sanitare, tamplarie PVC, termopan, usa metalica, instalatii sanitare, **55.243 €;** ☎0770.836.956 alexandru.aldea@estimobiliar.ro

1821. **Titan,** metrou 1 Decembrie 1918, ideal Prima Casa dec., et. 3/5, 53 mp, 2018, apartament 2 camere 52.40 mp utili, complet finisat si utilat cu centrala termica proprie, calorifere, obiecte sanitare, tamplarie PVC, geam termoizolant usa metalica, instalatii sanitare, **49.000 €;** ☎0770.450.450/ 0771.246.246 office@estimobiliar.ro

1822. **Titan,** metrou 1 Decembrie 1918, ideal Prima Casa dec., et. 1/5, 56 mp, 2018, apartament 2 camere 56.20 mp utili, complet finisat si utilat cu centrala termica proprie, calorifere, obiecte sanitare, tamplarie PVC, geam termoizolant usa metalica, instalatii sanitare, **53.390 €;** ☎0770.450.450/ 0771.246.246 office@estimobiliar.ro

1823. **Titan,** metrou 1 Decembrie 1918, ideal Prima Casa dec., et. 4/5, 57 mp, 2018, apartament 2 camere 56.40 mp utili, complet finisat si utilat cu centrala termica proprie, calorifere, obiecte sanitare, tamplarie PVC, geam termoizolant usa metalica, instalatii sanitare, **53.580 €;** ☎0770.450.450/ 0771.246.246 office@estimobiliar.ro

1824. **Titan,** metrou 1 decembrie 1918, ideal Prima Casa dec., et. 3/5, 57 mp, 2018, apartament 2 camere 56.45 mp utili, complet finisat si utilat cu centrala termica proprie, calorifere, obiecte sanitare, tamplarie PVC, geam termoizolant usa metalica, instalatii sanitare, **53.628 €;** ☎0770.450.450/ 0771.246.246 office@estimobiliar.ro

1825. **Titan,** metrou 1 Decembrie 1918, la cheie dec., et. 2/3, 58 mp, 2018, Titan Auchan Zona de constructii noi, apartament cu sup utila de 58 mp, living 21 mp, dormitor 17 mp, bucatarie patrata 9 mp, balcon tip logie Totul la cheie mutare in februarie, **50.450 €;** ☎0741.430.423/ 0771.313.345

1826. **Titan,** metrou 1 Decembrie 1918, sector 3 et. 1/2, 63 mp, 2018, apartament 2 camere 63 mp utili, complet finisat si utilat cu centrala termica proprie, calorifere, obiecte sanitare, tamplarie PVC, geam termoizolant usa metalica, instalatii sanitare, **64.900 €;** ☎0721.389.312/ 0774.454.454 directconstructor@gmail.com

1827. **Titan,** Metrou 1 Decembrie 1918, sector 3 dec., et. 1/5, 52 mp, 2018, apartament 2 camere tip studio, dec., 51.5 mp utili, complet finisat si utilat cu centrala termica proprie, calorifere, obiecte sanitare, tamplarie PVC, usa metalica, instalatii sanitare. **48.000 €;** ☎0770.450.450/ 0771.246.246 office@estimobiliar.ro

1828. **Titan,** metrou 1 Decembrie 1918, sector 3 dec., et. 2/5, 56 mp, 2018, apartament 2 camere, imobil constructie 2018 D+P+5, lift, complet finisat si utilat cu centrala termica proprie, calorifere, obiecte sanitare, tamplarie PVC, termopan, usa metalica, instalatii sanitare. **52.535 €;** ☎0770.836.956 alexandru.aldea@estimobiliar.ro

1829. **Titan,** metrou 1 Decembrie 1918, sector 3, dec., et. parter/2, 50 mp, 2018, apartament 2 camere 50 mp utili, complet finisat si utilat cu centrala termica proprie, calorifere, obiecte sanitare, tamplarie PVC, geam termoizolant usa metalica, instalatii sanitare. **53.900 €;** ☎0721.389.312/ 0774.454.454 directconstructor@gmail.com

1830. **Titan,** metrou 1 Decembrie 1918, sector 3, dec., et. parter/2, 53 mp, 2018, apartament 2 camere 53 mp utili, complet finisat si utilat cu centrala termica proprie, calorifere, obiecte sanitare, tamplarie PVC, geam termoizolant usa metalica, instalatii sanitare. **57.900 €;** ☎0721.389.312/ 0774.454.454 directconstructor@gmail.com

1831. **Titan,** metrou 1 Decembrie 1918, sector 3, dec., et. 1/4, 57 mp, 2018, apartament 2 camere 57.05 mp utili, complet finisat si utilat cu centrala termica proprie, calorifere, obiecte sanitare, tamplarie PVC, geam termoizolant, usa metalica, instalatii sanitare, loc de parcare. **54.000 €;** ☎0771.169.692 bogdan.jitaru@estimobiliar.ro

1832. **Titan,** metrou 1 Decembrie 1918, sector 3, dec., et. 2/2, 58 mp, 2018, apartament 2 camere 58 mp utili, complet finisat si utilat cu centrala termica proprie, calorifere, obiecte sanitare, tamplarie PVC, geam termoizolant usa metalica, instalatii sanitare. **59.900 €;** ☎0721.389.312/ 0774.454.454 directconstructor@gmail.com

1833. **Titan,** metrou 1 Decembrie 1918, sector 3, dec., et. 2/5, 59 mp, 2018, apartament 2 camere 58.15 mp utili, complet finisat si utilat cu centrala termica proprie, calorifere, obiecte sanitare, tamplarie PVC, geam termoizolant usa metalica, instalatii sanitare, **55.243 €;** ☎0770.450.450/ 0771.246.246 office@estimobiliar.ro

1834. **Titan,** metrou 1 Decembrie 1918, sector 3, dec., et. 1/4, 60 mp, 2018, apartament 2 camere 59.40 mp utili,complet finisat si utilat cu centrala termica proprie, calorifere, obiecte sanitare, tamplarie PVC, geam termoizolant, usa metalica, instalatii sanitare, loc de parcare. **56.500 €;** ☎0771.169.692 bogdan.jitaru@estimobiliar.ro

1835. **Titan,** metrou 1 Decembrie 1918, sector 3, dec., et. 3/3, 70 mp, 2018, apartament 2 camere 69.59 mp utili, complet finisat si utilat cu centrala termica proprie, calorifere, obiecte sanitare, tamplarie PVC, geam termoizolant usa metalica, instalatii sanitare, **51.000 €;** ☎0770.450.450/ 0771.246.246 office@estimobiliar.ro

1836. **Titan,** metrou 1 Decembrie 1918, sector 3, dec., et. 3/5, 57 mp, 2018, apartament 2 camere, dec., 56.45 mp utili, complet finisat si echipat cu centrala termica proprie, calorifere, obiecte sanitare pentru baie, tamplarie PVC, usa metalica, contorizare individuala. **53.628 €;** ☎0771.169.692 bogdan.jitaru@estimobiliar.ro

1837. **Titan,** metrou 1 Decembrie 1918, sector 3, dec., et. 3/5, 57 mp, 2018, apartament 2 camere, dec., 56.70 mp utili, complet finisat si utilat cu centrala termica proprie, calorifere, obiecte sanitare, tamplarie PVC, geam termoizolant usa metalica, instalatii sanitare, **56.700 €;** ☎0770.450.450/ 0771.246.246 office@estimobiliar.ro

1838. **Titan,** metrou 1 Decembrie 1918, sector 3, dec., et. 3/5, 59 mp, 2018, apartament 2 camere, dec., 58.90 mp utili, complet finisat si utilat cu centrala termica proprie, calorifere, obiecte sanitare, tamplarie PVC, usa metalica, instalatii sanitare. **58.900 €;** ☎0770.450.450/ 0771.246.246 office@estimobiliar.ro

1839. **Titan,** metrou 1 Decembrie 1918, sector 3, dec., et. 1/5, 45 mp, 2018, direct dezvoltator, comision 0, apartamente cu 2 camere, dec.e, cu suprafete intre 45 mp si 62 mp, la cheie: usa metalica, usi interior, gresie, faianta, parchet, termopan, centrala, calorifere, **45.200 €;** ☎0770.450.450/ 0771.246.246 office@estimobiliar.ro

1840. **Titan,** metrou Grigorescu, apartament cu 2 camere de vanzare OVA 123011 dec., et. 2/4, 55 mp, 1968, **74.000 €;** ☎0752.122.883/ 021.326.22.14 office@catalog-rezidential.ro

1841. **Titan,** metrou N Grigorescu, semidec., et. 10/10, 52 mp, bloc tip "Y", confort 1, bloc reabilitat, terasa perfect hidroizolata, orientare-rasarit, fara imbunatatiri, curat, aproape parc Titan, metrou, piata. **51.000 €;** ☎0745.067.409

1842. **Titan,** metrou N. Teclu 650 m, potential investitie dec., et. parter/11, 44 mp, 2019, apartament cu 2 camere dec., complet finisat si echipat cu centrala termica proprie, calorifere, obiecte sanitare pentru baie, tamplarie PVC, usa metalica, contorizare individuala. **48.200 €;** ☎0720.972.731/ 0774.454.454 mihaela@imobiliarest.ro

1843. **Titan,** metrou N.Teclu, apartament cam 2 la cheie dec., 44 mp, 2018, Titan Bulevardul Pallady. Imobilul se afla la doar 650 m de metroul Nicolae Teclu si a centrelor comerciale din sector 3. Apartamentul se afla intr-un bloc nou pe o scara cu 2 lifturi moderne **48.000 €;** ☎0741.430.423/ 0771.313.345

1844. **Titan,** metrou Nicolae Teclu, 2 camere Prima Casa dec., et. 1/4, 56 mp, 2019, apartament 2 cam, 56 mp utili, baie utilata complet, centrala termica proprie, finisaje premium la alegere, la cca 10 min de metrou Nicolae Teclu, pozele sunt reale din unul din proiectele anterioare. **55.820 €;** ☎0738.192.515 laura@activeestate.ro

1845. **Titan,** metrou Nicolae Teclu, OVA 123908, apartament de vanzare semidec., et. parter/11, 50 mp, 2017, **52.000 €;** ☎0752.099.439/ 021.326.22.14 office@catalog-rezidential.ro

1846. **Titan,** metrou, dec., et. 10/10, 55 mp, 1970, 2 cam cf 1 sporit, su 55 mp, liber, balcon, bloc reabilitat, termopan, parchet, gresie, faianta, terasa refacuta, 2 lifturi, cadastru, fara credit, pret fix. **43.000 €;** ☎0731.136.698/ 0765.643.014

1847. **Titan,** metrou, 2 camere incepand de la 43.000 EUR dec., et. 1/3, 46 mp, 2019, p+3, finalizare mai 2019, construit dupa cele mai inalte standarde de calitate, apartamente finisate la cheie, centrala termica, bucatarii inchise / deschise, balcon/ gradina, posibilitate parcare, **43.000 €;** ☎0784.222.008/ 0784.118.888 adrian.nitu@euroinvest.ro

1848. **Titan,** metrou, parc, semidec., et. 9/10, 52 mp, 1970, str Cozla, vis a vis Parcul Titanii, 5 min. Parc IOR, Sc Hamburg 195, ap. semidec., cf 1, s. 52 mp, etajul 9/10, cu imbunatatiri (g, f, p, t, um, aer conditionat) anul 1970, acte, credit, neg. **53.000 €;** ☎0724.518.227 dariahouse2006@gmail.com

1849. **Titan,** Nicolae Grigorescu dec., et. 5/10, 56 mp, 1983, apartament 2 camere, zona Titan metrou (intersectie), bloc 1983, etaj 5 din 10, dec., balcon, cadastru, intabulare, modest **66.000 €;** ☎0747.504.090 amabo.imobiliare@yahoo.com

1850. **Titan,** Nicolae Grigorescu, OMV, imobil 4 etaje semidec., et. 1/4, 48 mp, 1970, et 1/4, spatios, baie cu aerisire, 2 spatii depozitare, imobil solid, chiar in vecinatatea imobilului se afla un parc, 7 minute de metrou Nicolae Grigorescu si 10 minute de parcul Titan **51.500 €;** ☎0732.009.333

1851. **Titan,** Nicolae Grigorescu, Piata Salajan semidec., et. parter/10, 40 mp, 1974, Str. Patulului, parter, semidec., renovat (PVC, gresie, faianta, parchet, usa metalica), ac. 2 debarale, boxa subsol, 1 min piata, 5 min metrou, mobilat si utilat, balcon aprox. 5 mp, nu este in RLV, **46.000 €;** ☎0730.249.494 razvanzamfir1@yahoo.com

1852. **Titan,** oferta reala, aproape de metrou, confort 1 semidec., 52 mp, etajul 9/10, bloc caramida, cu gresie, faianta, parchet, termopan, decent, acte la zi, zona foarte linistita, se accepta credit, merita vazut, **51.000 €;** ☎0728.879.796/ 0728.879.796

1853. **Titan,** Ozana dec., et. 3/5, 52 mp, 2018, va propunem spre achizitie un apartament de 2 camere ce beneficiaza de compartimentare optima. Imobilul este situat la 15 min. statiei de metrou 1 Decembrie 1918 si 7 min. a statiei de tramvai. Pret promo **49.100 €;** ☎0722.468.349 daniel.iancu@yahoo.com

1854. **Titan,** Ozana dec., et. 2/5, 52 mp, 2018, Vand apartament cu 2 camere, zona Titanul nou, **47.780 €;** ☎0728.844.887 nicoleta.pandele@zonadesud.ro

1855. **Titan,** Ozana, dec., et. 2/5, 51 mp, 2018, 2 camere dec. direct dezvoltator, suprafata de 51.35 mp, situat in zona metrou 1 Decembrie 1918 intr-un ansamblu rezidential comision 0%. Se accepta orice forma de credit **47.760 €;** ☎0737.500.376 alina.ciuculescu@zonadesud.ro

1856. **Titan,** Ozana, dec., et. 3/5, 52 mp, 2018, apartament 2 camere direct dezvoltator dec. suprafata utila de 53.10 mp aflat la 12 min. de metroul 1 Decembrie 1918. Pretul afisat este pentru plata cash. Se accepta orice fel de credit, comision 0%, **48.200 €;** ☎0737.500.376 alina.ciuculescu@zonadesud.ro

1857. **Titan,** Ozana, dec., et. 5/5, 58 mp, 2018, apartament 2 camere, constructie finalizata **58.900 €;** ☎0728.844.887 nicoleta.pandele@zonadesud.ro

1858. **Titan,** Ozana, et. 5/5, 2018, apartament 2 camere, constructie finalizata. **57.450 €;** ☎0728.844.887 nicoleta.pandele@zonadesud.ro

1859. **Titan,** Ozana, dec., et. 2/11, 38 mp, 2018, apartament cu 2 camere, constructie noua, situat la etajul 2 din 11 niveluri, foarte aproape de bulevard si metrou 1 Decembrie, cu o suprafata de 38, 3 mp, predare la cheie, se accepta si prima casa. **46.000 €;** ☎0726.904.451 georgiana.l@star-construct.ro

1860. **Titan,** Ozana, dec., et. 3/5, 52 mp, 2018, apartament predat la cheie 2 camere situat in ansamblu rezidential, zona foarte buna si linistita , in apropierea mijloacelor de transport, metrou 1 Decembrie 500 m de hipermarketul Auchan. **48.200 €;** ☎0722.468.349 daniel.iancu@zonadesud.ro

1861. **Titan,** Ozana, Metrou 1 Decembrie 1918 finalizat dec., et. 4/4, 57 mp, 2018, apartament 2 camere, dec., 56,6 mp utili, complet finisat si utilat cu centrala termica proprie, calorifere, obiecte sanitare, tamplarie PVC, geam termoizolant usa metalica, instalatii sanitare, **58.900 €;** ☎0770.450.450/ 0771.246.246 office@estimobiliar.ro

1862. **Titan,** Ozana, metrou 1 Decembrie 1918, sector 3 dec., et. parter/4, 47 mp, 2018, Apartament 2 camere 46.85 mp utili, complet finisat si utilat cu centrala termica proprie, calorifere, obiecte sanitare, tamplarie PVC, geam termoizolant, usa metalica, instalatii sanitare+loc de parcare. **46.850 €;** ☎0771.169.692 bogdan.jitaru@estimobiliar.ro

1863. **Titan,** Ozana, metrou 1 Decembrie 1918, sector 3 dec., et. parter/4, 48 mp, 2018, apartament 2 camere 48.18 mp utili,complet finisat si utilat cu centrala termica proprie, calorifere, obiecte sanitare, tamplarie PVC, geam termoizolant, usa metalica, instalatii sanitare, loc de parcare. **48.000 €;** ☎0771.169.692 bogdan.jitaru@estimobiliar.ro

1864. **Titan,** Ozana, metrou 1 Decembrie 1918, sector 3 dec., et. 3/5, 56 mp, 2018, apartament 2 camere 55.75 mp utili, complet finisat si utilat cu centrala termica proprie, calorifere, obiecte sanitare, tamplarie PVC, geam termoizolant usa metalica, instalatii sanitare, **52.963 €;** ☎0771.169.692 bogdan.jitaru@estimobiliar.ro

1865. **Titan,** Ozana, metrou 1 Decembrie 1918, sector 3 dec., et. 3/5, 56 mp, 2018, apartament 2 camere 55.75 mp utili, complet finisat si utilat cu centrala termica proprie, calorifere, obiecte sanitare, tamplarie PVC, geam termoizolant usa metalica, instalatii sanitare, **52.963 €;** ☎0771.169.692 bogdan.jitaru@estimobiliar.ro

1866. **Titan,** Ozana, metrou 1 Decembrie 1918, sector 3 dec., et. 3/3, 56 mp, 2018, apartament 2 camere 56 mp utili, complet finisat si utilat cu centrala termica proprie, calorifere, obiecte sanitare, tamplarie PVC, geam termoizolant usa metalica, instalatii sanitare. **43.900 €;** ☎0721.389.312/ 0774.454.454 directconstructor@gmail.com

1867. **Titan,** Ozana, metrou 1 Decembrie 1918, sector 3 dec., et. 4/5, 57 mp, 2018, apartament 2 camere 57 mp utili, complet finisat si utilat cu centrala termica proprie, calorifere, obiecte sanitare, tamplarie PVC, geam termoizolant usa metalica, instalatii sanitare, **54.150 €;** ☎0771.169.692 bogdan.jitaru@estimobiliar.ro

1868. **Titan,** Ozana, metrou 1 Decembrie 1918, sector 3 dec., et. 1/3, 58 mp, 2018, apartament 2 camere 58 mp utili, complet finisat si utilat cu centrala termica proprie, calorifere, obiecte sanitare, tamplarie PVC, geam termoizolant usa metalica, instalatii sanitare, **54.198 €;** ☎0770.836.956 alexandru.aldea@estimobiliar.ro

1869. **Titan,** Ozana, metrou 1 Decembrie 1918, sector 3 dec., et. 5/5, 80 mp, 2018, apartament 2 camere 79.10 mp utili, complet finisat si utilat cu centrala termica proprie, calorifere, obiecte sanitare, tamplarie PVC, geam termoizolant usa metalica, instalatii sanitare, **64.795 €;** ☎0771.169.692 bogdan.jitaru@estimobiliar.ro

1870. **Titan,** Ozana, metrou 1 Decembrie 1918, sector 3 dec., et. 3/5, 52 mp, 2018, Apartament 2 camere tip studio, 51,5 mp, complet finisat si utilat cu centrala termica proprie, calorifere, obiecte sanitare, tamplarie PVC, geam termoizolant usa metalica, instalatii sanitare, **48.000 €;** ☎0770.836.956 alexandru.aldea@estimobiliar.ro

1871. **Titan,** Ozana, metrou 1 Decembrie 1918, sector 3 dec., et. parter/4, 50 mp, apartament 2 camere, ansamblu rezidential, D+ P+4E, lift, finisaje la alegere, centrala termica proprie, calorifere, obiecte sanitare, tamplarie PVC, termopan, usa metalica, instalatii sanitare, **49.350 €;** ☎0741.430.423/ 0771.313.345

1872. **Titan,** Ozana, metrou 1 Decembrie 1918, sector 3 dec., et. 1/4, 52 mp, 2019, apartament 2 camere, ansamblu rezidential, D+ P+4E, lift, finisaje la alegere, centrala termica proprie, calorifere, obiecte sanitare, tamplarie PVC, termopan, usa metalica, instalatii sanitare, **51.350 €;** ☎0741.430.423/ 0771.313.345

1873. **Titan,** Ozana, metrou 1 Decembrie 1918, sector 3 dec., et. 1/4, 51 mp, 2019, apartament 2 camere, dec., 51 mp utili, complet finisat si echipat cu centrala termica proprie, calorifere, obiecte sanitare pentru baie, tamplarie pvc geam termopan, usa metalica. **50.600 €;** ☎0720.972.731/ 0774.454.454 mihaela@imobiliarest.ro

1874. **Titan,** Ozana, metrou 1 Decembrie 1918, sector 3 dec., et. 2/5, 52 mp, 2018, Apartament 2 camere, dec., 51.50 mp utili, complet finisat si echipat cu centrala termica proprie, calorifere, obiecte sanitare pentru baie, tamplarie PVC, usa metalica, contorizare individuala. **48.000 €;** ☎0771.169.692 bogdan.jitaru@estimobiliar.ro

1875. **Titan,** Ozana, metrou 1 Decembrie 1918, sector 3 dec., et. 5/5, 79 mp, 2018, apartament 2 camere, dec., 79.10 mp utili, complet finisat si echipat cu centrala termica proprie, calorifere, obiecte sanitare pentru baie, tamplarie PVC, usa metalica, contorizare individuala. **64.795 €;** ☎0771.169.692 bogdan.jitaru@estimobiliar.ro

1876. **Titan,** ozana, Metrou 1 Decembrie 1918, sector 3 dec., et. 3/5, 59 mp, 2018, apartament 2 camere, imobil constructie 2018 D+P+5, lift, complet finisat si utilat cu centrala termica proprie, calorifere, obiecte sanitare, tamplarie PVC, termopan, usa metalica, instalatii sanitare. **58.900 €;** ☎0770.836.956 alexandru.aldea@estimobiliar.ro

1877. **Titan,** Ozana, metrou 1 Decembrie 1918, sector 3 dec., et. 2/4, 59 mp, 2018, apartament 2 camere, zona linistita, imobil nou P+4E, lift, finisaje la alegere, centrala termica proprie, calorifere, obiecte sanitare, tamplarie PVC, termopan, usa metalica, instalatii sanitare. **56.500 €;** ☎0770.836.956 alexandru.aldea@estimobiliar.ro

1878. **Titan,** Ozana, metrou 1 Decembrie 1918, sector 3 dec., et. 1/4, 57 mp, 2018, apartament 2 camere,zona linistita, imobil nou P+4E, lift, finisaje la alegere, centrala termica proprie, calorifere, obiecte sanitare, tamplarie PVC, termopan, usa metalica, instalatii sanitare, **54.198 €;** ☎0770.836.956 alexandru.aldea@estimobiliar.ro

1879. **Titan,** Ozana, metrou 1 Decembrie 1918, sector 3 dec., et. 1/4, 70 mp, 2019, apartament 3 camere, 69,45 mp utili, complet finisat si utilat cu centrala termica proprie, calorifere, obiecte sanitare, tamplarie PVC, geam termoizolan, usa metalica, instalatii sanitare. **69.450 €;** ☎0720.972.731/ 0774.454.454 mihaela@imobiliarest.ro

1880. **Titan,** Ozana, metrou 1 Decembrie 1918, sector 3 dec., et. 2/3, 44 mp, 2018, Titan, Ozana, metrou 1 Decembrie 1918, sector 3apartament 2 camere, ansamblu rezidential, P+3E, finisaje la alegere, centrala proprie, calorifere, obiecte sanitare, tamplarie PVC, cu geam tripan . **41.500 €;** ☎0741.430.423/ 0771.313.345

1881. **Titan,** Ozana, metrou 1 Decembrie 1918, sector 3, dec., et. parter/3, 49 mp, 2018, apartament 2 camere 48.19 mp utili, complet finisat si utilat cu centrala termica proprie, calorifere, obiecte sanitare, tamplarie PVC, geam termoizolant usa metalica, instalatii sanitare, **43.500 €;** ☎0770.450.450/ 0771.246.246 office@estimobiliar.ro

1882. **Titan,** Ozana, metrou 1 Decembrie 1918, sector 3, dec., et. parter/3, 55 mp, 2018, apartament 2 camere 54.58 mp utili, complet finisat si utilat cu centrala termica proprie, calorifere, obiecte sanitare, tamplarie PVC, geam termoizolant usa metalica, instalatii sanitare, **48.900 €;** ☎0770.450.450/ 0771.246.246 office@estimobiliar.ro

1883. **Titan,** Ozana, metrou 1 Decembrie 1918, sector 3, dec., et. 3/5, 56 mp, 2018, apartament 2 camere 55.30 mp utili, complet finisat si utilat cu centrala termica proprie, calorifere, obiecte sanitare, tamplarie PVC, geam termoizolant, usa metalica, instalatii sanitare, **52.535 €;** ☎0770.450.450/ 0771.246.246 office@estimobiliar.ro

1884. **Titan,** Ozana, Metrou 1 Decembrie 1918, sector 3, dec., et. 1/5, 56 mp, 2018, apartament 2 camere 55.75 mp utili, complet finisat si utilat cu centrala termica proprie, calorifere, obiecte sanitare, tamplarie PVC, geam termoizolant usa metalica, instalatii sanitare, **52.963 €;** ☎0770.450.450/ 0771.246.246 office@estimobiliar.ro

1885. **Titan,** Ozana, metrou 1 Decembrie 1918, sector 3, dec., et. 5/5, 56 mp, 2018, apartament 2 camere, dec., 56.10 mp utili, complet finisat si echipat cu centrala termica proprie, calorifere, obiecte sanitare pentru bai, tamplarie PVC, usa metalica, contorizare individuala. **53.295 €;** ☎0771.169.692 bogdan.jitaru@estimobiliar.ro

1886. **Titan,** Ozana, metrou 1 Decembrie 1918, sector 3, dec., et. 2/5, 57 mp, 2018, apartament 2 camere, dec., 56.40 mp utili, complet finisat si echipat cu centrala termica proprie, calorifere, obiecte sanitare pentru baie, tamplarie PVC, usa metalica, contorizare individuala, **53.580 €;** ☎0771.169.692 bogdan.jitaru@estimobiliar.ro

1887. **Titan,** Ozana, metrou 1 Decembrie 1918, sector 3, dec., et. 5/5, 61 mp, 2018, apartament 2 camere, dec., 60.55 mp utili, complet finisat si echipat cu centrala termica proprie, calorifere, obiecte sanitare pentru baie, tamplarie PVC, usa metalica, contorizare individuala, **52.123 €;** ☎0771.169.692 bogdan.jitaru@estimobiliar.ro

1888. **Titan,** Ozana, oferta BlackFriday ap 2 cam., dec., et. 5/5, 57 mp, 2018, Oferta BlackFriday ap 2 cam, 57 mp, dec.. Predare la cheie cu g, f, p, t, um, ct, finisaje la alegere. Lift, videointerfon, se accepta credit. Constructie beton, caramida. Comision 0. Pret fara TVA **51.080 €;** ☎0730.888.285 iulian.tanasie@zonadesud.ro

1889. **Titan,** Ozana, Pallady, Metrou 1 Decembrie 1918 dec., et. 4/5, 57 mp, 2018, apartament 2 camere 56.10 mp utili, complet finisat si utilat cu centrala termica proprie, calorifere, obiecte sanitare, tamplarie PVC, geam termoizolant usa metalica, instalatii sanitare; **53.295 €;** ☎0770.450.450/ 0771.246.246 office@estimobiliar.ro

1890. **Titan,** Ozana, Pallady, metrou 1 Decembrie 1918 dec., et. 1/4, 52 mp, 2019, apartament 2 camere, 52 mp utili, complet finisat si utilat cu centrala termica proprie, calorifere, obiecte sanitare, tamplarie PVC, geam termoizolan, usa metalica, instalatii sanitara si electrica. **51.650 €;** ☎0720.972.731/ 0774.454.454 mihaela@imobiliarest.ro

1891. **Titan,** Ozana, Pallady, Metrou 1 Decembrie 1918 dec., et. 2/5, 57 mp, 2018, apartament 2 camere, 57.00 mp utili, complet finisat si utilat cu centrala termica proprie, calorifere, obiecte sanitare, tamplarie PVC, geam termoizolant usa metalica, instalatii sanitare **54.150 €;** ☎0770.450.450/ 0771.246.246 office@estimobiliar.ro

1892. **Titan,** Ozana, Pallady, Metrou 1 Decembrie 1918 dec., et. 3/5, 59 mp, 2018, apartament 2 camere, 58.35 mp utili, complet finisat si utilat cu centrala termica proprie, calorifere, obiecte sanitare, tamplarie PVC, geam termoizolant usa metalica, instalatii sanitare **55.433 €;** ☎0770.450.450/ 0771.246.246 office@estimobiliar.ro

1893. **Titan,** Ozana, Pallady, metrou 1 Decembrie 1918 dec., et. 5/5, 56 mp, 2018, Apartament 2 camere, dec., 56.20 mp utili, complet finisat si echipat cu centrala termica proprie, calorifere, obiecte sanitare pentru baie, tamplarie PVC, usa metalica, contorizare individuala. **53.390 €;** ☎0771.169.692 bogdan.jitaru@estimobiliar.ro

1894. **Titan,** Ozana, Pallady, metrou 1 Decembrie 1918 dec., et. 5/5, 58 mp, 2018, Apartament 2 camere, dec., 58.15 mp utili, complet finisat si echipat cu centrala termica proprie, calorifere, obiecte sanitare pentru baie, tamplarie PVC, usa metalica, contorizare individuala. **55.243 €;** ☎0771.169.692 bogdan.jitaru@estimobiliar.ro

1895. **Titan,** Ozana, Pallady, metrou 1 Decembrie 1918 dec., et. 3/5, 59 mp, 2018, Apartament 2 camere, dec., 58.90 mp utili, complet finisat si echipat cu centrala termica proprie, calorifere, obiecte sanitare pentru baie, tamplarie PVC, usa metalica, contorizare individuala. **58.900 €;** ☎0771.169.692 bogdan.jitaru@estimobiliar.ro

1896. **Titan,** Ozana, Pallady, metrou Nicolae Teclu dec., et. 7/11, 48 mp, 2018, Apartament 2 camere 48 mp utili, complet finisat si utilat cu centrala termica proprie, calorifere, obiecte sanitare, tamplarie PVC, geam termoizolant usa metalica, instalatii sanitare, **47.500 €;** ☎0721.389.312/ 0774.454.454 directconstructor@gmail.com

1897. **Titan,** Ozana, Pallady, sector 3, dec., et. 3/4, 51 mp, 2019, apartament 2 camere, 51 mp utili, complet finisat si utilat cu centrala termica proprie, calorifere, obiecte sanitare, tamplarie PVC, geam termoizolan, usa metalica, instalatii sanitara si electrica. **50.600 €;** ☎0720.972.731/ 0774.454.454 mihaela@imobiliarest.ro

1898. **Titan,** Ozana, str. Gura Fagetului dec., et. 1/2, 53 mp, 2019, Ap. 2 camere in imobil p+2et+m. S. de la 53 mp la 63 mp. Finalizare februarie 2019 la cheie, acte mai 2019. Pret 900 e/ mp cash, 1000 e/mp credite. Comision 0%. **1.000 €;** ☎0722.511.217/ 0762.628.915 office@cbs-imob.ro ,uigimob@yahoo.com

1899. **Titan,** Ozana, studio oferta de BlackFriday dec., et. 4/5, 53 mp, 2018, studio, 53 mp pozitionat la et 4 din 5. Predare la cheie cu g, f, p,t , um, finisaje la alegere. Constructie beton, caramida. Lift, Interfon, parcare subterana, supraterana. Comision 0. Pretul nu are inclus TVA **47.652 €;** ☎0730.888.285 iulian.tanasie@zonadesud.ro

1900. **Titan,** Pallady 2 camere dec., et. parter/3, 147 mp, 2018, dezvoltator, ap. 2 cam., dec. curte 101 mp, etaj p-3, constructie beton caramida, se preda cu g, f, p, t, um, 10 mim. metrou 1 Decembrie 1918, **59.000 €;** ☎0731.510.854 ionut.epure@zonadesud.ro

1901. **Titan,** Pallady, semidec., et. 2/4, 42 mp, 2018, Reveria Pallady, 2018, 5 min. metrou Nicolae Teclu, 2 camere, intre 41 si 45 mp utili, se adauga balcoane, boxe la subsol contracost, centrala Viessmann proprie, finisaje top, TVA inclus **57.400 €;** ☎0725.579.406 diana@nextdoor.ro

1902. **Titan,** Pallady, Ikea II metrou Nicolae Teclu dec., et. 7/11, 55 mp, 2018, apartament 2 camere 55 mp utili, complet finisat si utilat cu centrala termica proprie, calorifere, obiecte sanitare, tamplarie PVC, geam termoizolant usa metalica, instalatii sanitare. **57.500 €;** ☎0721.389.312/ 0774.454.454 directconstructor@gmail.com

1903. **Titan,** Pallady, metrou 1 Decembrie 1918, dec., et. 2/2, 57 mp, 2018, apartament 2 camere, 57 mp utili, complet finisat si utilat cu centrala termica proprie, calorifere, obiecte sanitare, tamplarie PVC, geam termoizolan, usa metalica, instalatii sanitara si electrica. **59.900 €;** ☎0720.972.731/ 0774.454.454 mihaela@imobiliarest.ro

1904. **Titan,** Pallady, metrou 1 Decembrie 1918, dec., et. 1/2, 59 mp, 2018, apartament 2 camere, 59 mp utili, complet finisat si utilat cu centrala termica proprie, calorifere, obiecte sanitare, tamplarie PVC, geam termoizolan, usa metalica, instalatii sanitara si electrica. **60.900 €;** ☎0720.972.731/ 0774.454.454 mihaela@imobiliarest.ro

1905. **Titan,** Pallady, metrou 1 Decembrie 1918, sector 3 dec., et. parter/4, 49 mp, 2019, Apartament 2 camere, 49 mp utili, complet finisat si utilat cu centrala termica proprie, calorifere, obiecte sanitare, tamplarie PVC, geam termoizolan, usa metalica, instalatii sanitara si electrica, **49.350 €;** ☎0720.972.731/ 0774.454.454 mihaela@imobiliarest.ro

1906. **Titan,** Pallady, metrou 1 Decembrie 1918, sector 3 dec., et. parter/2, 50 mp, 2018, apartament 2 camere, 50 mp utili, complet finisat si utilat cu centrala termica proprie, calorifere, obiecte sanitare, tamplarie PVC, geam termoizolan, usa metalica, instalatie sanitara si electrica. **53.900 €;** ☎0720.972.731/ 0774.454.454 mihaela@imobiliarest.ro

1907. **Titan,** Pallady, metrou N. Teclu 10 min, sector 3, dec., et. 2/3, 59 mp, 2019, apartament 2 camere, 59 mp utili, complet finisat si utilat cu centrala termica proprie, calorifere, obiecte sanitare, tamplarie PVC, geam termoizolan, usa metalica, instalatii sanitara si electrica. **52.350 €;** ☎0720.972.731/ 0774.454.454 mihaela@imobiliarest.ro

1908. **Titan,** Pallady, metrou Nicolae Teclu 10 min, dec., et. 3/3, 52 mp, 2019, apartament 2 camere, 52 mp utili, complet finisat si utilat cu centrala termica proprie, calorifere, obiecte sanitare, tamplarie PVC, geam termoizolan, usa metalica, instalatii sanitara si electrica. **52.400 €;** ☎0720.972.731/ 0774.454.454 mihaela@imobiliarest.ro

1910. **Titan,** Pallady, metrou Nicolae Teclu, dec., et. 1/11, 48 mp, 2018, apartament 2 camere 48. mp utili, complet finisat si utilat cu centrala termica proprie, calorifere, obiecte sanitare, tamplarie PVC, geam termoizolant usa metalica, instalatii sanitare **49.900 €;** ☎0721.389.312/ 0774.454.454 directconstructor@gmail.com

1911. **Titan,** parc dec., et. 2/13, 50 mp, 2018, Apartament situat in zona Titan - parc, intr-un bloc de 13 etaje la etajul 2, suprafata utila 50 mp, se preda finisat la cheie, toate utilitatile. O statie Ratb de metrou, parc, **65.100 €;** ☎0736.380.187/ 0725.597.221 constantin.s@star-construct.ro

1912. **Titan,** parc, etaj 2 semidec., et. 2/10, 51 mp, 1976, cu acces in 3 minute de mers pe jos la metrou Nic. Grigorescu si la parc. Apartament situ

Imobiliare vânzări 2 CAMERE

1962. **Titanul** Nou, Nicolae Teclu, 2 camere dec., et. parter/4, 52 mp, 2018, Apartament 2 camere dec. cu o suprafata utila de 52,20 mp, cu balcon de 8,30 mp, situat la o distanta de 10 minute de metrou, disponibil la Parter, intr-un imobil de p+4e, **55.000 €;** ☎0731.169.114/ 0756.565.565 office@titanul-nou.ro

1963. **Titanul** Nou, Theodor Pallady, 2 camere, dec., et. parter/3, 52 mp, 2018, apartament 2 camere dec. cu o suprafata utila de 52,20 mp, cu terasa de 9,8 mp si curte de 60mp in proprietate, situat la o distanta de 10 minute de metrou, disponibil la parter. **65.000 €;** ☎0731.169.114/ 0756.565.565 office@titanul-nou.ro

1964. **Titulescu** dec., et. 9/10, 60 mp, 1982, 1982 constructie bloc, dec., 60 mp, etaj 9/10, usa metalica, termopane, neamenajat, liber. Vedere stradala, **97.900 €;** ☎0731.144.153/ 021.231.23.18

1965. **Titulescu,** apartament 2 camere, proaspat renovat, 6 min. metrou semidec., et. 2/3, 47 mp, 1940, **58.000 €;** ☎0742.067.858 valentin@apartamente-sector1.ro

1966. **Titulescu,** Banu Manta, Basarab, semidec., et. 2/3, 56 mp, 1940, particular, doua camere, recent renovat, instalatii noi, centrala, termopane, gresie, faianta, parchet, usi interior, usa metalica, bucatarie inchisa mobilata utilata, balcon (logie), **68.000 €;** ☎0760.898.999 Bobytom30@hotmail.com

1967. **Titulescu,** Banu Manta, Basarab, semidec., et. 2/3, 46 mp, 1940, particular, recent renovat, instalatii noi, centrala, termopane, gresie, faianta, parchet, usi interior, usa metalica, bucatarie inchisa mobilata utilata, balcon (logie). **58.000 €;** ☎0760.898.999 Bobytom30@hotmail.com

1968. **Titulescu,** Victoriei, dec., et. 11/11, reabilitat termopan, parchet, intabulare, **79.900 €;** ☎0723.627.543

1969. **Toporasi** semidec., et. 3/4, 33 mp, 1977, Apartament 2 camere, renovat 2018 in totalitate, bloc linistit si curat, **27.000 €;** ☎0760.275.639 ticusorin76@yahoo.com

1970. **Toporasi,** sector 5 33 mp, demisol inalt geam la baie, plata cash, **26.000 €;** ☎0764.522.941/ 0763.378.077

1971. **Trapezului,** dec., et. 1/10, 45 mp, Theodor Pallady, chiar la metrou, pe Zemes, dec., cf 2 sporit, etajul 1, fara imbunatatiri, liber **45.000 €;** ☎0728.777.132 office@ramax.ro

1972. **Trapezului,** 2 camere, modern, direct dezvoltator, dec., et. 1/11, 39 mp, 2018, apartament 2 camere, zona Trapezului, metrou 1 Decembrie 1918 10 min, modern, 39 mp, finisaje la alegere, direct dezvoltator, comision 0. **46.000 €;** ☎0726.448.357/ 0725.597.221 claudiu.p@star-construct.ro

1973. **Trapezului,** finalizat, apartament 2 camere, dec., et. parter/2, 50 mp, 2018, apartament 2 camere, zona Trapezului, metrou 1 Decembrie 12 minute, finalizat. Apartamentul este situat intr-un imobil cu regim mic de inaltime de P+2E. **53.900 €;** ☎0726.448.357/ 0725.597.221 claudiu.p@star-construct.ro

1974. **Trapezului,** Mizil dec., et. 1/2, 52 mp, 2018, 2 camere, situat intr-un imobil nou construit, in zona Trapezului, la etajul 1 din D+ 2 etaje, cu o suprafata de 56 mp. Apartamentul se preda la cheie.Comision 0, **54.000 €;** ☎0726.904.451 georgiana.l@star-construct.ro

1975. **Trapezului,** Ozana, dec., et. 2/11, 61 mp, 2018, apartament cu 2 camere, situat in zona Trapezului - Ozana, foarte aproape de bulevar si metrou 1 Decembrie, la etajul 2 din 11 niveluri, predare la cheie. Se accepta prima casa. Comision 0. **67.500 €;** ☎0726.904.451 georgiana.l@star-construct.ro

1976. **Trapezului,** Vitioara, dec., et. 1/2, 66 mp, 2018, apartament cu 2 camere, dec., bucatarie inchisa, situat la etajul 1, intr un bloc nou cu un regim de inaltime D+P+2 etaje, in zona Trapezului, pe strada Vitioara, aproape de metrou, comision 0, **73.100 €;** ☎0726.904.451 georgiana.l@star-construct.ro

1977. **Trapezului,** Vitioara, dec., et. 2/2, 63 mp, 2018, vanzare apartament 2 camere, dec., la parter din 2 etaje cu pod, bloc nou, predare la cheie, gresie, faianta, parchet, termopan, usa metalica, centrala termica. Se accepta prima casa, comision 0! **64.900 €;** ☎0726.904.451 georgiana.l@star-construct.ro

1978. **Tudor** Vladimirescu colt cu strada Cicero, semidec., 60 mp, de vanzare apartament 2 camere hochparter, Drobeta, Turnu Severin, central. Complet mobilat si utilat. Este racordat la gaze si are centrala propie. Bloc izolat termic. Ideal pentru investitie. **45.000 €;** ☎0733.683.585/ 0723.920.902 io_mortun@yahoo.com

1979. **Tunari,** Otopeni, dec., et. parter, 56 mp, 2018, Mirador de Tunari este un imobil rezidential situat pe str. Codrului nr 1, loc. Tunari, jud. Ilfov cu 40 de apartamente de 2 camere dispuse pe un regim de inaltime de P+3. **55.000 €;** ☎0752.100.478 tunari@bcsimobiliare.ro

1980. **Turnu** Magurele - Grand Arena-Selgros dec., et. 5/10, 55 mp, 1974, apartament 2 camere Berceni-Grand Arena, confort 1 dec., etajul 5, bloc reabilitat, 55 mp, bloc 1974, liber, accept credit; **56.000 €;** ☎0769.663.644 marcela@markimobiliare.ro

1981. **Turnu** Magurele, capat Brancoveanu, Grand Arena, et. 1/5, 36 mp, 2018, garsoniera ce dispune de o suprafata utila mare, pozitioanta in spate la Grand Arena, dispune de toate imbunatatirile, in imediata apropiere de mijloacele de transport in comun, contorizare individuala **30.500 €;** ☎0730.250.305 andrei.burcea@zonadesud.ro

1982. **Ultracentral,** semidec., et. 2/9, 49 mp, 1978, B-dul Nicolae Balcescu, locatie deosebita, etaj 2 din 9, renovat recent, utilat-mobilat, bloc reabilitat termic, fara grad, risc seismic, centrala termica a blocului, liniste, vedere spate, negociabil, **150.000 €;** ☎0730.006.495

1983. **Ultracentral,** Armeneasca, dec., et. 2/3, 63 mp, 1937, Armeneasca, Paleologu, apartament spatios, camere inalte, balcon, baie cu geam, boxa, camera de serviciu 8mp, terasa, debara, hol mare, ideal investitie, locuit, necesita renovare, retras de la strada **54.000 €;** ☎0731.144.156

1984. **Ultracentral,** Cismigiu semidec., et. parter/6, 52 mp, 1954, Ultracentral-Cismigiu, apartament 2 camere, parter inalt/6, semidec., suprafata 52mp, recent renovat integral, centrala termica, mobilat/utilat complet, modern, lux, imobil solid fara risc seismic. **78.000 €;** ☎0722.359.898/ 0722.573.232 office@interpartes.ro

1985. **Uniii,** Parcul Carol, dec., et. 2/3, 42 mp, 2018, bloc finalizat in 2018 construit cu materiale de inalta calitate si simt al raspunderii , finisate la cheie, gata de mutat.Apartamente cu 2 camere ponind de la 42 mp utili la 69700 euro+tva 5 %. **69.700 €;** ☎0723.408.129 gemireal@gmail.com

1986. **Unirii** dec., et. 7/9, 76 mp, 2005, B-dul Unirii, Zepter, bloc ANL 2005, 7/8, vedere fata, mobilat-utilat, centrala proprie, g, f, p, t, um, ac. Nu vreau sa fiu deranjat de agentii, www.fairplaymobiliare.ro, **129.600 €;** ☎0722.344.161 fairplay@xnet.ro

1987. **Unirii** bd., nr. 61 stradal dec., et. 6, 50 mp, 2003, proprietar, vand apartament doua camere pe B-dul Unirii nr. 61, constructie 2003, paza, bloc deosebit, foarte civilizat, blocul cu ANL, vedere spate, etaj 6/8, mobilat si utilat, parchet lemn masiv **93.500 €;** ☎0723.211.687 bebitzel2004@yahoo.com

1988. **Unirii** bulevard, dec., et. 3/10, 61 mp, 1985, Bdul Unirii, bloc stradal, scara civilizata, in imediata apropiere a Palatului Parlamentului, 61 mp utili, dec., etaj 4. **159.000 €;** ☎0740.367.790

1989. **Unirii** bulevard, et. 6/8, 72 mp, Unirii, stradal, apartament 2 camere dec., etaj 6/8, vedere bulevard, renovat/ mobilat integral modern, cadastru, intabulare, bloc monolit, constructie 1995. **121.500 €;** ☎0722.359.898/ 0722.573.232 office@interpartes.ro

1990. **Unirii** Splai, Mihai Bravu, dec., et. 1/6, 54 mp, 2017, la 5 minute fata de metrou Mihai Bravu, 2 camere dec.e 54 mp, parcare subterana contra cost, bloc nou din caramida, centrala propie, bucatarie inchisa. 10 minute pana la parcul Tineretului **78.000 €;** ☎0722.248.933 viorel.iosifescu@gmail.com

1991. **Unirii,** dec., et. 1/7, 47 mp, 1963, Cantemir intersectie cu Budapesta, bloc stradal, vedere pe spate, renovat total, instalatie electica, sanitara, bloc, reabilitat, termic, imbunatatiri, toate actele, liber, **67.000 €;** ☎0721.864.861/ 0747.115.444 expocardinal@yahoo.com

1992. **Unirii,** dec., et. 1/3, 55 mp, 2018, imobil nou, direct dezvoltator, Ds+P+2E+Mp, constructie 2018, dec., predare la cheie, finisaje la alegere, centrala proprie, incalzire in pardoseala, spatiu verde, metrou, lift, panouri fotovoltaice, AC. **97.900 €;** ☎0758.234.495/ 0758.234.497 office.vulturilor.residence@gmail.com

1993. **Unirii,** dec., et. 1/3, 57 mp, 2018, imobil nou, direct dezvoltator, Ds+P+2E+Mp, constructie 2018, dec., predare la cheie, finisaje la alegere, centrala proprie, incalzire in pardoseala, spatiu verde, metrou, lift, panouri fotovoltaice, AC. **99.900 €;** ☎0758.234.495/ 0758.234.497 office.vulturilor.residence@gmail.com

1994. **Unirii,** dec., et. parter/3, 83 mp, 2018, Imobil nou, direct dezvoltator, Ds+P+2E+Mp, constructie 2018, dec., predare la cheie, finisaje la alegere, centrala proprie, incalzire in pardoseala, spatiu verde, metrou, lift, panouri fotovoltaice, AC. **138.900 €;** ☎0758.234.495/ 0758.234.497 office.vulturilor.residence@gmail.com

1995. **Unirii,** dec., et. 1/3, 57 mp, 2018, imobil nou, direct dezvoltator, ds+p+2e+mp, constructie 2018, dec., predare la cheie, finisaje la alegere, centrala proprie, incalzire in pardoseala, spatiu verde, metrou, lift, panouri fotovoltaice, ac. **101.900 €;** ☎0758.234.495/ 0758.234.497 office.vulturilor.residence@gmail.com

1996. **Unirii,** dec., et. parter/3, 92 mp, 2018, imobil nou, direct dezvoltator, Ds+P+2E+Mp, constructie 2018, dec., predare la cheie, finisaje la alegere, centrala proprie, incalzire in pardoseala, spatiu verde, metrou, lift, panouri fotovoltaice, AC. **151.900 €;** ☎0758.234.495/ 0758.234.497 office.vulturilor.residence@gmail.com

1997. **Unirii,** dec., et. 1/3, 52 mp, 2018, imobil nou, direct dezvoltator, Ds+P+2E+Mp, constructie 2018,dec., predare la cheie, finisaje la alegere, centrala proprie, incalzire in pardoseala, spatiu verde, metrou, lift, panouri fotovoltaice, AC. **92.900 €;** ☎0758.234.495/ 0758.234.497 office.vulturilor.residence@gmail.com

1998. **Unirii,** semidec., et. 6/8, 52 mp, 2003, Unirii, bloc ANL, etaj 6/8, semidec., suprafata 52 mp, vedere spate, mobilat si utilat complet, bloc monolit, constructie 2003, cadastru, intabulare, ideal investitie. **99.000 €;** ☎0722.359.898/ 0722.573.232 office@interpartes.ro

1999. **Uniii,** dec., et. 1/8, 67 mp, 2000, Unirii, Camera de Comert, stradal, apartament 2 camere, etaj 1/8, dec., 3 balcoane, suprafata 67 mp, renovat, loc parcare, liber, bloc monolit, constructie 2000, cadastru, intabulare. **111.000 €;** ☎0722.359.898/ 0722.573.232 office@interpartes.ro

2000. **Uniii,** semidec., et. 5/8, 50 mp, 2008, Unirii, Zepter adiacent, 2 camere, semidec., et. 5-8 bloc 2008 mobilat, utilat, centrala termica proprie, contorizat individual, aproape de mijloace de transport, zona linistita, **85.000 €;** ☎0769.076.168/ 0724.306.586 valentincristea2001@yahoo.com

2001. **Uniii,** Alba Iulia, metrou, dec., et. 1/5, 57 mp, 2017, comision 0, constructie noua, dezvoltator, bucatarie inchisa, bloc din caramida, centrala proprie, finisaje de calitate superioara, locuri de parcare. Program L-D. Intrebati si de celelalte proiecte **87.000 €;** ☎0722.248.933 viorel.iosifescu@gmail.com

2002. **Unirii,** Biblioteca Nationala, dec., et. 4/8, 63 mp, 1994, 2 camere dec.e, vedere panoramica, strada, monolit, renovat, liber. **120.000 €;** ☎0747.777.767/ 021.323.00.10 office@centralimobiliare.ro

2003. **Unirii,** Bucuresti Mall dec., et. 1/4, 1990, Proprietar, vand apartament 2 camere Unirii - Bucuresti Mall. **85.000 €;** ☎0734.881.997/ 0730.390.228 Irina.iamandi@mfinante.ro

2004. **Unirii,** Cantemir, semidec., et. 5/8, 52 mp, 1975, apartament 2 camere, Unirii Hotel Horoscop, vedere stradala, bloc reabilitat termic, 2 minute de metrou Unirii, ideal investitie. **61.000 €;** ☎0720.302.537 traian.ciubuc@gmail.com

2005. **Unirii,** Casa Poporului, parc, dec., et. 5/6, 76 mp, 2012, Unirii Parc, 76 mp, imobil lux 2012, finisat, mobilat ultralux 2017, vedere fata superba, terasa unicat, luminos, geam baie, 2 balc, parcare, scara impecabila, lift cu oglinzi. Exclusivitate. **89.000 €;** ☎0723.675.365/ 0748.792.201 contact@imobiliareaxa.ro

2006. **Unirii,** Mircea Voda, Nerva Traian, dec., et. 7/10, 82 mp, 3 camere transformate in 2 camere cu autorizatie, Nerva Traian stradal, bloc monolit, vedere stradala, living 44 mp, 2 bai, 2 lifturi, 2 minute metrou Timpuri Noi, renovat, gresie, faianta, parchet, termopan. **117.000 €;** ☎0720.302.537 traian.ciubuc@gmail.com

2007. **Unirii,** Mitropoliei, 11 iunie, dec., et. parter/1, 100 mp, ocazie, vand apartament open space 2 camere provenit din spatiu comercial, la parter, format din 50 mp parter, 50 mp subsol liber dar neamenajat, plus 80 mp curte interioara aflat în indiviziune, central. **63.000 €;** ☎0730.560.351/ 0737.490.115 iongergiuoffice@gmail.com

2008. **Unirii,** Nerva Traian, Vitan mall, semidec., et. 8/10, 72 mp, 2013, apartament superb 2 camere, mobilat si utilat complet, in bloc nou terminat in 2013. Scara civilizata, 2 lifturi. Se poate achizi?iona si un loc de parcare in subsol pentru 12000 euro. **108.000 €;** ☎0724.504.517 MARIAN.PREDESCU.RO@GMAIL.COM

2009. **Unirii,** Octavian Goga apartament cu 2 camere de vanzare OVA 123046 dec., et. 4/8, 65 mp, 1996, **114.000 €;** ☎0752.122.883/ 021.326.22.14 office@catalog-rezidential.ro

2010. **Unirii,** Palatul Parlamentului dec., et. 6/8, 71 mp, 1990, Libertatii-Parc Izvor, Metrou, Palatul Parlamentului, etaj 6/8, dec., s. 71 mp, vedere mixta, panoramica, renovat, mobilat/ utilat, bloc monolit, constructie 1990, cadastru, intabulare, liber. **130.000 €;** ☎0722.359.898/ 0722.573.232 office@interpartes.ro

2011. **Unirii,** Tribunal, dec., et. 7/8, 66 mp, 1999, 2 camere dec.e, vedere spate, bloc monolit, stradal pe Bd Unirii. **105.000 €;** ☎0747.777.767/ 021.323.00.10 office@centralimobiliare.ro

2012. **Unirii,** ultracentral, apartament 2 camere lux dec., et. 8/8, 75 mp, 1990, apartament 2 camere lux, ultracentral, Unirii, suprafata totala apx 65 mp, renovat complet, intrare stradala, pozitie excelenta. Mai multe detalii la telefon. **142.000 €;** ☎0760.101.325

2013. **Unirii,** Valeriu Braniste, Matei Basarab semidec., et. 5/5, 71 mp, apartament de vanzare. Fara risc seismic. Pretabil atat pentru locuit cat si ca investitie. Are suprafata utila 65 mp + balcon 6 mp, etaj 5 din 5, centrala termica. Loc de parcare inclus in pret, **33.000 €;** ☎0751.186.986

2014. **Unirii,** Zepter, 70 mp, etaj 6/8 dec., et. 6/8, 70 mp, 1997, 1997 an constructie, oferta vanzare apartament 2 camere pe strada Ion Pilat, modern mobilat si utilat, etaj 6/8, 70 mp, 3 balcoane, confort 1, vedere si acces stradal. www.realkom.ro **121.500 €;** ☎0740.620.112 marian.popa@realkom.ro

2015. **Unirii-Fantani,** dec., et. 6/7, 76 mp, 1990, Unirii-Fantani, apartament 2 camere, etaj 6/7, acoperit integral, vedere bulevard, dec., suprafata 76mp, bloc monolit, constructie 1990, loc parcare, **145.000 €;** ☎0722.359.898/ 0722.573.232 office@interpartes.ro

2016. **Universitate** - Rosetti, semidec., et. 4/5, 52 mp, 1940, Rosetti, adiacent, Str. Parintele Staniloae, 1940, 2 cam, Ultracentral dar linistit, 2 camere semidec.e, 52 mp, et.4 din 5. Renovat in urma cu 12 ani. Bucatarie complet utilata si semimobilat, **64.900 €;** ☎0743.116.957 mg.neagu@yahoo.com

2017. **Universitate** - ultracentral km langa Centrul Vechi et. parter/1, 40 mp, 1900, comision 0%, literalmente langa KM 0, la 3min metrou Universitate, cu acces direct in Bd. I.C. Bratianu, intr-o vila monument istoric, complet renovat cu finisaje noi, termoizolat interior; **57.500 €;** ☎0726.077.077 office@zoomcity.ro

2018. **Universitate,** dec., 60 mp, 2016, ansamblul rezidential Maria Rosetti 38, apartament de lux, dotari si finisaje de exceptie, mobilat complet, cu boxa si loc de parcare in garajul subteran. Singurul apartament de vanzare disponibil. **180.000 €;** ☎0733.391.139 vanzari@maria-rosetti38.ro

2019. **Universitate,** semidec., et. 6/10, 62 mp, 1980, Universitate, bloc nou, constr. 1984, apartament 2 camere, etaj 6/10, semidec., suprafata 62 mp, 1 balcon, renovat integral, mobilat modern, cadastru, intabulare **125.000 €;** ☎0722.359.898/ 0722.573.232 office@interpartes.ro

2020. **Universitate,** apartament de 2 camere de vanzare semidec., et. 4/8, 50 mp, 1961, apartament de 2 camere de vanzare Universitate, Rosetti, ideal investitie ultracentral, necesita renovat, aer conditionat, lift, bloc curat, disponibil imediat, pretabil firma, boxa, spatii depozitare **69.990 €;** ☎0722.163.093 akitaimobiliare2000@gmail.com

2021. **Universitate,** Magheru, semidec., 48 mp, 1960, apartament 2 camere confort I semidec., 3/7, 45 metri patrati utili, imobil 1960, fara risc seismic sau urgenta, fara imbunatatiri recente, vedere spate. **70.000 €;** ☎0730.177.191 ciprian.ciotarnel@raich.ro

2022. **Universitate,** Magheru, Rosetti semidec., et. 3/7, 45 mp, 1965, 3/7, bloc fara risc seismic sau urgenta, vedere spate (curtea blocului), liber, toate actele ok, mici imbunatatiri, curat, excelent investitie, **70.000 €;** ☎0735.883.452 daniel.enache@centralimobiliare.ro

2023. **Universitate,** Romana, str. Maria Rosetti dec., et. 3/3, 49 mp, proprietar, bloc vila, apartament, accesul se face pe scara secundara. Nu are balcon, renovat-apa calda si caldura, centrala vila. Vecini de calitate. Intretinere mica, acte ok **35.900 €;** ☎0766.405.817

2024. **Universitate-2-3** minute de metrou semidec., et. 5/10, 1970, 1970 constructie bloc, semidec., 55 mp, etaj 5/10, termopane, usa metalica, aer conditionat, cadastru si intabulare, liber. **79.900 €;** ☎0731.144.153/ 021.231.23.18

2025. **Uverturii** sector 6, dec., et. 2/5, 50 mp, 2019, ansamblu nou, 2 camere, tronson 1, et. 2/5, constr caramida, finisaje moderne la alegere, centrala proprie, usa metalica antiefractie, apometre, metrou, Gorjului, Ratb, centre comerciale, TVA inclus. **49.600 €;** ☎0729.349.080 office@ideal-residence.ro

2026. **Uverturii** sector 6, Bucuresti dec., et. 2/5, 57 mp, 2019, 2 camere, tronson 1, et. 2/5, constr caramida, finisaje moderne la alegere, centrala proprie, usa metalica antiefractie, apometre, metrou Gorjului, Ratb, centre comerciale, TVA inclus **55.500 €;** ☎0729.349.080 office@ideal-residence.ro

2027. **Uverturii,** Gorjului 62 mp, dec., comis 0%, dec., et. 1/4, 2018, Apartament dec., finisat la cheie, etaj 1/4, balcon, bucatarie 9.5 mp, centrala proprie, obiecte sanitare, bloc nou. Apartamentul se afla la 10 minute de metrou Gorjului. Comision 0%, **68.700 €;** ☎0742.400.300

2028. **Vacaresti,** dec., et. parter/10, 179 mp, 2018, bloc nou, stradal, constructie beton, caramida. Finisaje de lux incluse in pret, bransamente realizate, parcare subterana contra cost.Ratb, metrou la 5 min de bloc. **181.830 €;** ☎0722.303.477/ 0722.303.478 office@tineretulicity.ro

2029. **Vadul** Nou garsoniera dubla imobil 2015 semidec., et. parter/4, 37 mp, 2015, **31.000 €;** ☎0724.204.724 robert.petre@activimob.ro

2030. **Vadul** Nou, semidec., cf. 2, imbunatatiri, cadastru, libere, etaj 1/4, p/4, 3/4, 24.000 euro-26.000 euro; ☎0787.638.327/ 0762.966.973

2031. **Valea** Ialomitei nr 6, dec., et. 6/10, 43 mp, 1983, de vanzare apartament 2 camere in str. Valea Ialomitei. **46.500 €;** ☎0726.885.241 ionut_carapanceanu@yahoo.ro

2032. **Valea** Oltului, 2 camere, 62 mp, et 2/3, 2 balcoane, bloc 2018 dec., et. 2/3, 62 mp, 2018, **62.500 €;** ☎0721.250.142 office@premiumadvisors.ro

2033. **Valea** Oltului, 2 camere, bloc 2018, P 3, comision 0, promotie dec., et. parter/3, 56 mp, 2018, **55.870 €;** ☎0721.250.142 office@premiumadvisors.ro

2034. **Valea** Oltului, oferta 2 camere, et. 2/3, 58 mp, bloc 2018 dec., et. 2/3, 58 mp, 2018, **58.600 €;** ☎0721.250.142 office@premiumadvisors.ro

2035. **Vatra** Luminoasa, dec., et. 9/10, 55 mp, 1975, Maior Coravu, etajul 9 din 10, confort 1, dec., fara imbunatatiri, balcon terasa, vedere libera, bloc curat, liber, **71.500 €;** ☎0724.254.024 balescu.ionut@gmail.com

2036. **Vatra** Luminoasa, dec., et. 6/10, 62 mp, 1976, vanzare 2 camere circulare cu parchet, termopan, 6/10, bloc 1977, stradal cu cadastru si intabulare, bloc reabilitat termic, bloc civilizat, aproape de scoala din Vatra Luminoasa, **66.500 €;** ☎0749.199.196 lenus@confortcasaimobiliare.ro

2037. **Vicina,** Rahova, dec., et. 4/8, 54 mp, confort 1, curat, balcon, cadastru, necesita aranjat, discutabil, **49.000 €;** ☎0762.433.136/ 0762.966.973

2038. **Victoriei,** Piata Victoriei, et. 2/8, actele la zi, necesita renovare, bloc reabilitat termic, ☎0721.468.971

2039. **Viilor** dec., et. 2/5, 54 mp, 2014, apartament 2 camere, etaj 2/5, dec., constructie 2014, mobilat, centrala termica proprie, 7 minute pana la metrou Eroii Revolutiei, disponibil imediat. **74.000 €;** ☎0748.238.661/ 0751.075.989 georgiana@imogroup.ro

2040. **Viilor,** parcul Carol, dec., et. 7/7, 52 mp, 1970, 2 camere dec.e etaj 7, constructie 1970, renovat total are cadastru si intabulare, liber termopan **47.000 €;** ☎0784.572.615 sorinmarvis@yahoo.com

2041. **Virtutii,** Lacul Morii, dambovita10.ro dec., et. 5/11, 64 mp, 2019, ansamblu rezidential la cateva minute mers pe jos de metrou Petrache Poenaru. Predare sfarsitul anului 2019 2 camere, suprafata 64 mpc (58 mpu), dec., bucatarie inchisa, pret+TVA **74.116 €;** ☎0730.177.245/ 0733.338.647 contact@dambovita10.ro

2042. **Virtutii,** Orsova, 6 min. metrou Lujerului, 2 camere, 4/8, renovat lux dec., et. 4/8, 57 mp, 1989, **83.000 €;** ☎0728.220.234 marinel.apostu@activimob.ro

2043. **Vitan** dec., et. 8/8, 62 mp, 1989, Alba Iulia, Vitan Mall - Strada Breaza, apartament 2 camere, dec., suprafata 62 mp, 2 balcoane din care 2 inchise, etaj 8/8, imobil 1989; **84.000 €;** ☎0731.301.900 cristian.grigore@reian.ro

2044. **Vitan** Auchan, dec., et. 5/6, 46 mp, 2012, va oferim spre vanzare un apartament 2 camere-tip duplex suprafata 46 mp, (an constructie 2012) in zona Piata Bobocica/Fizicienilor cu loc de parcare inclus; **42.000 €;** ☎0727.090.488 radu@proestate.ro

2045. **Vitan** Auchan, oferta reala, stradal, vedere spate, confort 1 semidec., 54 mp, etajul 8/10, bloc 1984, reabilitat, cu gresie, faianta, parchet, termopan, decent, acte la zi, liber, se accepta credit, merita vazut **57.500 €;** ☎0728.879.796/ 0728.879.796

2046. **Vitan** Auchan, sector 3, dec., et. 3/3, 90 mp, 2018, 2 camere dec.e, direct dezvoltator **89.900 €;** ☎0724.744.755 mihaela.smartrezidential@gmail.com

2047. **Vitan** Confort City 2 camere dec., et. 11/12, 65 mp, 2005, confort I, dec., etaj 11 din 12, etajul superior fiind o mansarada pe toata suprafata blocului, 65 mp suprafata utila, renovat recent: gresie, faianta, parchet, termopan, usa metalica; **45.000 €;** ☎0758.230.771 filip@confortcasaimobiliare.ro

2048. **Vitan** Mall dec., et. 7/8, 65 mp, 1990, Branduselor, Zizin, confort 1, dec., 2 balcoane, bucatare mare, renovat recent, gresie, faianta, parchet, termopan, usa metalica, situat la 7-8 min metrou, merita vazut. **86.000 €;** ☎0732.135.471

2049. **Vitan** mall ocazie, etajul 10/10 fara probleme, dec., 60mp, bloc 1989 reabilitat, cu gresie, faianta, parchet, termopan, usa metalica, mobilat, decent, zona linistita, la 10minute de metrou, acte la zi, merita. **70.000 €;** ☎0728.879.796

2050. **Vitan** mall, ocazie, stradal, vedere spate si laterala, confort 1 dec., 60 mp, la parter/8, bloc 1992, cu gresie, faianta, parchet, termopan, decen, acte la zi, liber, se accepta credit, merita vazut, oferta reala, **75.000 €;** ☎0728.879.796/ 0728.879.796

2051. **Vitan** Mall, Str. Breaza dec., et. 2/8, 61 mp, 1988, apartament 2 camere, dec., suprafata totala - 61 mp, an constructie 1988, etajul 2/8, bloc reabilitat termic, lift nou spatios, scara curata; necesita renovare completa;disponibil imediat; **79.000 €;** ☎0720.248.348/ 0734.345.341 cityinvestestates@gmail.com

2052. **Vitan,** semidec., et. 8/10, 54 mp, 1983, apartament 2 camere "Vitan". An constructie 1983. Bloc reabilitat. Etaj 8/10; **56.999 €;** ☎0737.641.009 dan.oanca29@gmail.com

2053. **Vitan,** dec., et. 3/4, 70 mp, 2018, apartament spatios si bine compartimentat, dec., 70 mp, etaj 3/4, situat intr-un bloc aflat la doar cateva minute de mers pe jos pana la statia de metrou Mihai Bravu. Pretul nu contine TVA. **98.000 €;** ☎0724.808.488 george.t@star-construct.ro

2054. **Vitan,** et. 8/10, 57 mp, 1980, Rm. Sarat, bl 1980, cf 1 57 mp, complet renovat, totul nou, g, f, p, t, um, locuibil, 8/10, balcon in termopan, scara civilizata, bloc reabilitat termic, scoala, gradinita, magazine, piata, intabulat, disc. **58.500 €;** ☎0761.749.316/ 0722.824.757

2055. **Vitan,** Auchan, semidec., et. 7/10, 55 mp, 1983, Calea Vitan, Auchan, apartament 2 camere, etaj 7/10, semidec., suprafata 55 mp, 1 balcon, curat, bloc reabilitat, constructie 1983, cadastru, intabulare, liber. **61.500 €;** ☎0722.359.898/ 0722.573.232 office@interpartes.ro

2056. **Vitan,** Auchan, Ramnicul Sarat, direct dezvoltator dec., et. 1/3, 52 mp, 2018, la plata cash se face reducere Fiecare apartament se preda complet finisat cu usa metalica la intrarea in apartament, tamplarie din PVC, parchet laminat, gresie si faianta. **63.900 €;** ☎0762.861.186 smartrezidential@yahoo.com

2057. **Vitan,** Bobocica, 2 camere dec., et. 1/2, 52 mp, 2018, apartament 2 camere, spatios, dec., situat in zona Vitan, intr-un bloc cu regim mic de inaltime, P+2. Localizarea ansamblului ofera conexiuni foarte bune cu centrul orasului. Merita vazut **60.700 €;** ☎0722.468.349 daniel.iancu@zonadesud.ro

2058. **Vitan,** Casa de Pensii, dec., et. 5/8, 60 mp, 1990, 2 camere dec., etaj 5/8, 60 mp, bloc reabilitat, instalatie electrica schimbata, usa metalica, termopan, loc de parcare ADP. Merita vazut. Zone invecinate: Unirii, Octavian Goga, Nerva Traian, Dristor. **86.000 €;** ☎0775.368.460 agentie6@mauwis.ro

2059. **Vitan,** Casa de Pensii, renovat, ideal investitie, dec., et. 1/2, 56 mp, va propun un apartament cu 2 camere in zona Vitan, Casa de Pensii, cu acces facil catre centru si catre mijloacele de transport in comun. **68.000 €;** ☎0722.732.975 axadomenii@yahoo.com

2060. **Vitan,** Dristor, dec., et. 10/10, 40 mp, 1978, particular vand ap. 2 camere, dec., 40 mp, 10/10, bloc reabilitat, g, f, p, t, um, ac in ambele camere, 10 min. metrou Dristor, cadastru, intabulare, energetic, loc parcare, zona linistita. **44.500 €;** ☎0723.792.159/ 0765.868.623

2061. **Vitan,** Dristor, 2 dec.e, RATB si metrou, dec., et. 1/3, 52 mp, 2018, apartament compus din 2 camere dec. + balcon in suprafata utila totala de 52 mp. Se va preda complet finisat si bransat la toate utilitatile orasului. Se accepta credit. Posibilitate parcare **63.900 €;** ☎0786.207.692 smartrezidential@yahoo.com

2062. **Vitan,** Foisorului, et. 2/6, 2008, renovat, mobilat lux, garaj subsol, **99.900 €;** ☎0723.627.531

2063. **Vitan,** Gradinarilor, metrou Mihai Bravu, dec., et. 9/11, 69 mp, 2017, privatehouse.ro va propune spre vanzare un apartament in zona Vitan. Vanzare apartament 2 camere Vitan, strada Gradinarilor, la 3 - 5 minute de metrou Mihai Bravu, bloc 2017, **85.000 €;** ☎0760.101.098 claudiu@privatehouse.ro

2064. **Vitan,** Mihai Bravu - 1 min metrou Mihai Bravu dec., et. 4/9, 2018, 2 camere ansamblu rezidential nou , finisaje la alegere incluse in pret , centrala termica proprie, parcari subterane si supraterane, construit pe cadre de beton armat cu caramida porotherm, **79.800 €;** ☎0786.700.901/ 0786.700.902 vanzari@globalcityresidence.ro

2065. **Vitan,** Mihai Bravu, dec., et. 1/5, 54 mp, 2018, la 5 minute fata de metrou Mihai Bravu, 2 camere dec.e 54 mp, parcare subterana contra cost, bloc nou din caramida, centrala propie, bucatarie inchisa. 10 minute pana la parcul Tineretului **78.000 €;** ☎0722.248.933 viorel.iosifescu@gmail.com

2066. **Vitan,** Mihai Bravu, 2 min metrou Mihai Bravu dec., et. 4/9, 62 mp, 2018, metrou Mihai Bravu, proiect nou, 89.500 + tva 5%, locuri de parcare subteran si suprateran, finisaje la alegerea clientului incluse in pret; **89.500 €;** ☎0786.700.901/ 0786.700.902 vanzari@globalcityresidence.ro

2067. **Vitan,** Mihai Bravu, 2 min. metrou Mihai Bravu, dec., et. 4/9, 55 mp, 2018, Mihai Bravu, 200 m de metrou Mihai Bravu,2 camere, direct dezvoltator, 79.800 + tva 5%, locuri de parcare subterane si supraterane, spatii comerciale la parter si mezanin. Ansamblu rezidential nou **79.800 €;** ☎0786.700.901 vanzari@globalcityresidence.ro

2068. **Vitan,** Mihai Bravu, 2 min. Mihai Bravu, dec., et. 5/9, 55 mp, 2018, Mihai Bravu , vis a vis de metrou Mihai Bravu2 camere, pozitie excelenta, oferta luna septembrie tva 5 %, finisaje la alegere, centrala termica proprie, ansamblu rezidential nou **69.500 €;** ☎0786.700.901 vanzari@globalcityresidence.ro

2069. **Vitan,** Mihai Bravu, Vitan Mall semidec., et. 2/4, 38 mp, 1965, aprtament 3 camere confort 3 transformat in 2, etaj 2 din 4, modernizat in totalitate: schimbate instalatii electrice si sanitare, termopan, centrala proprie, usi schimbate, se vinde mobilat si utilat. **42.000 €;** ☎0722.323.657 office@heramba.ro

2070. **Vitan,** Ramnicu Sarat, 2 camere, lux, 2 balcoane dec., et. 1/3, 62 mp, 2018, apartament compus din 2 camere decomantat in suprafata utila totala de 57 mp, cu bucatarie inchisa si 2 balcoane. Se preda complet finisat si bransat la sistemul de utilitati al orasului. Accept credit, **75.900 €;** ☎0786.207.692 smartrezidential@yahoo.com

2071. **Vitan,** Ramnicul Sarat, comision 0, dec., et. 1/3, 62 mp, 2018, se ofera spre achizionare apartament 2 camere compartimentare dec.a, situat in cladire p+2+m, constructia este efectuata pe cadre de beton armat si diafragme, zidaria din caramida porotherm **75.900 €;** ☎0762.861.186 smartrezidential@yahoo.com

2072. **Vitan,** Rin Hotel, semidec., et. 8/12, 46 mp, 2009, 2 camere semidec., mobilat si utilat conform poze, loc de parcare; **52.500 €;** ☎0747.777.767/ 021.323.00.10 office@centralimobiliare.ro

2073. **Vitanul** Nou dec., et. 1/8, 60 mp, 1989, Prosper - Mall Vitan, strada Blajel, 2 camere, confort 1, dec., etaj 1/8, spatios, termopan, fara alte imbunatatiri constructie 1989, realitat, **78.000 €;** ☎0773.910.634

Imobiliare vânzări 3 CAMERE

46. **Aparatorii** Patriei, Metalurgiei, semidec., et. 1/5, 64 mp, 2018, 3 camere, confort 1, langa statia Ratb, 800 m fata de metrou, bloc nou, compartimentare caramida, finisat complet, contorizare separata, centrala proprie, avans minim 5%, discount pentru plata cash. **63.000 €;** ☎0734.092.488/ 0734.950.229 dragos.cainaru@gmail.com

47. **Aparatorii** Patriei, pret promotional, direct dec., et. parter/6, 55 mp, 2019, dezvoltator, comision 0, apartament pret avantajos, proiect rezidential nou, zona Aparatorii Patriei, acces facil catre mijloacele de transport in comun, Ratb si metrou. Comision 0. Direct dezvoltator. **49.041 €;** ☎0726.268.462/ 0725.597.221 aura.c@star-construct.ro

48. **Apartament** 3 camere Pantelimon, Ivonco Residential 89 mp, 2018, apartament 3 camere bucatarie inchisa et. 1, util 89 mp; 1 bucata 73000 euro + tva 5 % (loc parcare + boxa inclus) **76.650 €;** ☎0744.651.044/ 0744.798.859 dan.popescu@mike.com.ro

49. **Arcul** de Triumf, Clucerului, apartament deosebit dec., et. 6/8, 84 mp, 1980, **135.000 €;** ☎0799.029.263 raluca.timofti@catoma.ro

50. **Atlas** Park, Jandarmeriei - Baneasa dec., et. parter/5, 113 mp, 2018, apartament 3 camere cu suprafata utila totala de 113.5 mp situat la parter. **178.500 €;** ☎0728.681.819 andreicatalinpalade@yahoo.com

51. **Atlas** Park, Jandarmeriei, Baneasa, dec., et. 3/5, 80 mp, 2018, Atlas Park, apartament 3 camere cu suprafata utila totala de 80 mp situat la etajul 3/5. **138.000 €;** ☎0728.681.819/ 0767.708.916 andreicatalinpalade@yahoo.com

52. **Auchan** Militari dec., et. 10/10, 80 mp, 2018, loc parcare gratuit CVC, bucatarie inchisa, 2 bai cu geam exterior, caramida Porotherm 30 cm, fara grinzi, fatada ventilata StacBond, izolat vata minerala bazaltica, finisaje la alegere **80.210 €;** ☎0725.210.210 contact@transparentresidence.ro

53. **Auchan** Militari, dec., et. parter/10, 70 mp, 2018, Auchan Militari, sector 6, ap. 3 camere, baie cu geam exterior, loc parcare cu CVC, fatada ventilata Stacbond, tamplarie aluminiu, geam termopan duplex, finisaje la alegere 30 eur/mp, **70.180 €;** ☎0725.210.210 contact@transparentresidence.ro

54. **Auchan** Militari, dec., et. 1/10, 78 mp, 2018, Auchan Militari, sector 6, loc parcare CVC, bucatarie inchisa, baie cu geam exterior, caramida Porotherm 30 cm, fara grinzi, fatada ventilata Bond, izolat vata minerala bazaltica Rockwool, **77.960 €;** ☎0725.210.210 contact@transparentresidence.ro

55. **Auchan** Militari, dec., et. 4/10, 78 mp, 2018, loc parcare gratuit CVC, bucatarie inchisa, 2 bai cu geam exterior, caramida Porotherm 30 cm, fara grinzi, fatada ventilata StacBond, izolat vata minerala bazaltica, finisaje la alegere. **77.960 €;** ☎0725.210.210 contact@transparentresidence.ro

56. **Auchan** Militari, dec., et. demisol/10, 62 mp, 2018, Militari, Auchan, sector 6, loc parcare CVC, bucatarie inchisa, baie cu geam exterior, caramida Porotherm 30 cm, fara grinzi, fatada ventilata Bond, izolat vata minerala bazaltica, finisaje la alegere. **52.145 €;** ☎0725.210.210 contact@transparentresidence.ro

57. **Auchan** Militari, 2 bai, ap 3 cam, demisol, dec., et. demisol/10, 62 mp, 2018, Militari, Auchan, loc parcare CVC, bucatarie inchisa, baie cu geam exterior, caramida Porotherm 30 cm, fara grinzi, fatada ventilata Bond, izolat cu vata minerala bazaltica, finisaje la alegere, **52.145 €;** ☎0733.822.822 contact@transparentresidence.com

58. **Auchan** Militari, ap 3 cam, et 10, 2 bai, dec., et. 10/10, 80 mp, 2018, Militari, Auchan, loc parcare CVC, bucatarie inchisa, baie cu geam exterior, caramida Porotherm 30 cm, fara grinzi, fatada ventilata Bond, izolat cu vata minerala bazaltica, finisaje la alegere, **80.210 €;** ☎0733.822.822 contact@transparentresidence.com

59. **Auchan** Militari, ap 3 cam, et 3, 2 bai, dec., et. 3/10, 78 mp, 2018, Militari, Auchan, loc parcare CVC, bucatarie inchisa, baie cu geam exterior, caramida Porotherm 30 cm, fara grinzi, fatada ventilata Bond, izolat cu vata minerala bazaltica, finisaje la alegere, **77.960 €;** ☎0733.822.822 contact@transparentresidence.com

60. **Auchan** Militari, ap 3 cam, et 3, 2 bai, dec., et. 3/10, 78 mp, 2018, Militari, Auchan, loc parcare CVC, bucatarie inchisa, baie cu geam exterior, caramida Porotherm 30 cm, fara grinzi, fatada ventilata Bond, izolat cu vata minerala bazaltica, finisaje la alegere, **78.310 €;** ☎0733.822.822 contact@transparentresidence.com

61. **Auchan** Militari, ap 3 cam, et 6, 2 bai, dec., et. 6/10, 78 mp, 2018, Militari, Auchan, loc parcare CVC, bucatarie inchisa, baie cu geam exterior, caramida Porotherm 30 cm, fara grinzi, fatada ventilata Bond, izolat cu vata minerala bazaltica, finisaje la alegere. **77.960 €;** ☎0733.822.822 contact@transparentresidence.com

62. **Auchan** Militari, ap. 3 cam., demisol, 2 bai dec., et. demisol/10, 62 mp, 2018, Militari, Auchan, loc parcare CVC, bucatarie inchisa, baie cu geam exterior, caramida Porotherm 30 cm, fara grinzi, fatada ventilata Bond, izolat cu vata minerala bazaltica, finisaje la alegere **51.803 €;** ☎0733.822.822 contact@transparentresidence.com

63. **Auchan,** Militari, ap 3 cam, et 1, 2 bai dec., et. 1/10, 78 mp, 2018, Militari, Auchan, loc parcare CVC, bucatarie inchisa, baie cu geam exterior, caramida Porotherm 30 cm, fara grinzi, fatada ventilata Bond, izolat cu vata minerala bazaltica, finisaje la alegere. **78.310 €;** ☎0733.822.822 contact@transparentresidence.com

64. **Auchan,** Militari, ap 3 cam, et 9, 2 bai dec., et. 9/10, 78 mp, 2018, Militari, Auchan, loc parcare CVC, bucatarie inchisa, baie cu geam exterior, caramida Porotherm 30 cm, fara grinzi, fatada ventilata Bond, izolat cu vata minerala bazaltica, finisaje la alegere. **78.310 €;** ☎0733.822.822 contact@transparentresidence.com

65. **Aviatiei** dec., et. 3/6, 104 mp, 2017, Bloc 2017 p+2+m. Ap 3 camere tip duplex, etaj 2+3 cu scara interioara, finisaje de lux. Ap dispune de centrala proprie, cont individ. Toate utilitatile. Ap se afla la 3 min pietonal de m Aurel Vlaicu, **240.000 €;** ☎0768.844.544 iordansolomon93@yahoo.com

66. **Aviatiei** -Promenada dec., et. 5/7, 2017, dezvoltator vand apartament ansamblu rezidential, **140.000 €;** ☎0721.805.158/ 0722.297.332 gabriela@metropolitanresidence.ro

67. **Aviatiei,** apartament 2 camere, metrou dec., et. 1/4, 55 mp, 1990, apartament 2 camere zituat in zona Aviatiei la cateva min de metrou Aurel Vlaicu, se afita la etajul 1 al unui imobil cu 4 nivele, detine un loc de parcare ADP, se vinde cu butaria mobilata si utilata. **117.500 €;** ☎0760.101.325

68. **Aviatiei,** apartament nou, 3 camere, 93 mp semidec., et. 2/3, 78 mp, 2016, **114.900 €;** ☎0749.144.715 marius.manea@catoma.ro

69. **Aviatiei,** Baneasa, dec., et. 4/6, 150 mp, 2010, Imobil nou, apartament 3 camere, finisat la cheie, sup. 150 mp, toate utilitatile, finisaje lux, proprietar, **210.000 €;** ☎0768.987.129/ 0722.274.188 aviatieinorthresidence@yahoo.com

70. **Aviatiei,** bd. Alexandru Serbanescu, semidec., et. 1/4, 80 mp, 1987, apartament mobilat si utilat, ideal pentru investitie (inchiriere ulterioara), compus din camera de zi, 2 dormitoare, baie, gr. sanitar, 2 holuri, 2 balcoane, camara si un spatiu pentru depozitare, **135.000 €;** ☎0767.653.693

71. **Aviatiei,** metrou Aurel Vlaicu, mall Promenada dec., et. parter/7, 99 mp, 2016, apartament spatios, dec., doua bai, apropiere statie de metrou Aurel Vlaicu, face parte dintr-un ansamblu residential. Finisajele de calitate superioara sunt la alegere. Comision 0,direct dezvoltator. **142.500 €;** ☎0725.985.762 roxana.panculescu@metropolitanresidence.ro

72. **Baba** Novac semidec., et. 6/10, 70 mp, 1970, Campia Libertatii, confort 1, semidec., renovat recent, gresie, faianta, parchet, termopan, usa metalica, instalatii schimbate, etaj 6, 2 boalcoane, situat la 2 min parc si 8-10 min. metrou, **78.000 €;** ☎0732.135.471

73. **Baba** Novac, Campia Libertatii, 4 minute parc IOR semidec., et. 1/10, 70 mp, 1970, 3 camere semidec.a, renovat recent, instalatie electrica si sanitara schimbate, toate imbunatatirile, balcon pe toata suprafata apartamentului, bloc reabilitat, scara foarte curata, **92.000 €;** ☎0732.135.470

74. **Baba** Novac, IOR, semidec., et. 6/10, 68 mp, 1968, Campia Libertatii apartament 3 camere semidec., 1 grup sanitar, 2 balcoane, suprafata 68 mp, anul constructiei 1968, bloc reabilitat, repartitoare, apometre, curat, loc de parcare **77.900 €;** ☎0724.226.342/ 021.312.59.99 cristian@k-imobiliare.ro

75. **Baba** Novac, stradal semidec., et. 4/4, 60 mp, 1962, 3 cam cf. 1 semi, Baba Novac stradal, 4/4, bloc reabilitat, vedere strada, 60 mp suprafata totala, 56 mp suprafata utila, termopan, fara imbunatatiri, cadastru, intabulare, discutabil, **72.000 €;** ☎0722.295.546 anagholami2@gmail.com

76. **Baicului,** et. 9/10, 1986, vand apartament 3 camere, etaj 9/10, particular, renovat recent. **70.000 €;** ☎0767.122.697

77. **Baicului,** zona buna a cartierului, semidec., et. 2/4, 36 mp, 1970, ap. cu 3 camere in zona buna a cartierului Baicului. Pret negociabil. Distanta mers pe jos mijloace transport in comun: statie RATB 3 min, metrou Iancului sau Obor 15 min., Gara de Est 5 min. **32.000 €;** ☎0763.347.759 catalin_gcm@yahoo.com

78. **Baneasa** dec., et. 2/2, 124 mp, 2019, Apartament 3 camere, Baneasa-Sisesti, ansamblu rezidential nou 2019, Stegarului Boutique Apartments, **136.395 €;** ☎0734.008.800 hello@stegarului.ro

79. **Baneasa** et. 2/5, 79 mp, Apartament 3 camere, bloc nou 2018, Baneasa, direct Dezvoltator MediaCity. **120.980 €;** ☎021.310.03.99 office@mediacity.ro

80. **Baneasa** Greenfield, semidec., et. 2/5, 71 mp, 2015, apartamentul este situat la etajul 2/5 in bloc construit in 2015. Se vinde mobilat si utilat complet. Apartamentul este amenajat de catre designer profesionist. Loc de parcare inclus. **128.000 €;** ☎0732.535.415 madalina.imob@yahoo.com

81. **Baneasa** Sisesti, dec., et. 6/6, 118 mp, 2018, un apartament apropae de ingeri ! penthouse -Baneasa. Probabil cea mai frumoasa priveliste din nordul Capitalei. Impactul vizual este magnific, lumina naturala facandu-si toata treaba. **207.000 €;** ☎+40736013770 alex@alexandrudobrea.ro

82. **Baneasa,** dec., et. 3, 80 mp, 1986, apartament 3 camere, etaj 3/4, dec., confort 1, inconjurat de zona verde, living si bucatarie americana, doua bai, doua dormitoare, balcon inchis, situat la 30 m de parcul intrarea in parcul Herastrau. **145.000 €;** ☎0737.041.322 carmen.iliescu2003@yahoo.ro

83. **Baneasa,** semidec., et. 5/5, 75 mp, 2013, comision 0, Complex Felicity, prima inchriere, spatios, cu doua bai, balcon de 18 mp cu acces din living si dormitoare, bucataria mobilata/utilata, imobil dotat cu litf; se asigura un loc de parcare. **370 €;** ☎0728.973.745 marius.cojocariu@h-b.ro

84. **Baneasa,** apartament extrem de generos dec., et. parter/3, 75 mp, 2011, **115.000 €;** ☎0749.144.715 marius.manea@catoma.ro

85. **Baneasa,** Herastrau, dec., 2 gr. sanitare, aer conditional, bloc reabilitat, boxa, urgent, negociabil; ☎0723.627.181/ 0762.286.905

86. **Baneasa,** Sisesti dec., et. 1/6, 86 mp, 2018, Baneasa, Sisesti, lac Grivita, 3 camere, 86 mp, dec., 2 grupuri sanitare, bloc nou, predare 2018, pret 113900 Euro+TVA. **113.900 €;** ☎0724.295.769

87. **Baneasa,** Sisesti, 91 mp, 2019, va prezentam cel mai nou complex cu apartamente Nordis Residence, Baneasa Lake, construit la intrarea pe Ghe. I. Sisesti, in apropierea lacului, pe Drumul Eugen Brote 48-50. **109.000 €;** ☎0744.306.503 robert@nordis.ro

88. **Baneasa,** Sisesti, lac Grivita dec., et. parter/4, 208 mp, 2011, Baneasa Sisesti nr. 73 A, Piscu Vechi, parter inalt open space superb, 2 dormitoare, birou, 2 bai, 2 terase (est 11 mp/ vest 15 mp), incalzire pardoseala si calorifere, aer cond., finisaje lux, **195.000 €;** ☎0722.316.920 georgealmoisescu@yahoo.com

89. **Baneasa,** Sisesti, Northside Park, apartament 3 cam semidec., et. 6/10, 123 mp, 2020, Constructie in curs de edificare, finalizare 2020. Apartment 3 camere 123 mp. Northside Park este situat în zona de nord a Bucurestiului, pe cel mai pretios teren de pe Gheorghe Ionescu-Sisesti, **147.600 €;** ☎0735.100.039 contact@northsidepark.ro

90. **Baneasa,** Str Nuferilor 42-48 sector 1 semidec., et. 3/6, 92 mp, 2015, particular apt. situat la etaj 3 in complexul Park Residence, supr. utila apt =75,76 mp, terasa=15,80 m. 2 bai (poze). Pretul include TVA cat si un loc de parcare sub bloc; **130.000 €;** ☎0722.500.251

91. **Barbu** Vacarescu, Dinu Pescariu, dec., et. parter/7, 112 mp, 2011, apartament 3 camere, dec., confort I, in bloc, etaj HP/P+7, 97 mp util, 112 mp totali, 2 balcoane, 2 bai, dressing, mobilat si utilat, parchet, gresie, faianta, termopan, centrala, lift. **152.500 €;** ☎0723.334.024 bbadrian@gmail.com

92. **Basarabia** semidec., et. 7/8, 75 mp, 1982, Stadionul National, ap. 3 camere, renovat complet, instalatii noi, parchet, gresie, faianta, termopan, usa metalica, aer conditionat, mobilat si utilat modern, aproape de mijloace de transport, mall. **79.999 €;** ☎0747.140.370

93. **Basarabia,** Chisinau, proprietar, particular semidec., et. 7/8, 70 mp, 1983, proprietar pozitie SE, vedere mixta, 2gr san izolat interior, gresie, faianta, parchet, termopan um, usi noi Porta Doors, accept credit, scara curata fara restantieri, 2lifturi, aproape stadion, **78.840 €;** ☎0754.596.660 PROPRIETAR@PARTICULAR.RO

94. **Basarabia,** Costin Georgian, apartament cu 3 camere de vanzare OVA 123528 dec., et. 6/11, 91 mp, 2012, **117.000 €;** ☎0752.099.439/ 021.326.22.14 office@catalog-rezidential.ro

95. **Basarabia-Diham** dec., et. 7/8, 61 mp, 1979, vanzare 3 camere Basarabia Diham etaj 7/8, bloc 1979, stradal cu imbunatatiri gresie, faianta, parchet, usa metalica aer conditionat, cu cadastru si intabulare. Bloc reabilitat termic, **68.500 €;** ☎0749.199.195 ion@confortcasaimobiliare.ro

96. **Batistei,** 129 mp, Apartament 3 camere de lux, finisat complet: gresie Spania, faianta Spania, parchet masiv, tamplarie lemn, usa blindata, videointerfon, incalzire in pardoseala, obiecte sanitare Ideal Standard, aparat de aer conditionat in fiecare camera, 1 terasa, curte 58 mp, 2 bai, 1 grup sanitar, camara **302.000 €;** ☎0758.041.197 office@gamainvest.ro

97. **Batistei,** 130 mp, Apartament 3 camere de lux, finisat complet: gresie Spania, faianta Spania, parchet masiv, tamplarie lemn, usa blindata, videointerfon, incalzire in pardoseala, obiecte sanitare Ideal Standard, aparat de aer conditionat in fiecare camera, 2 balcoane, 2 bai, 1 grup sanitar, camara, dressing. **280.000 €;** ☎0758.041.197 office@gamainvest.ro

98. **Batistei,** 135 mp, apartament 3 camere de lux, finisat complet: gresie Spania, faianta, Spania, parchet masiv, tamplarie lemn, usa blindata, videointerfon, incalzire in pardoseala, obiecte sanitare Ideal Standard, aparat de aer conditionat in fiecare camera, 2 terase, curte 29 mp, 2 bai, 1 grup sanitar, camara, **292.000 €;** ☎0758.041.197 office@gamainvest.ro

99. **Batistei,** dec., et. parter/5, 113 mp, 2018, apartament de lux, finisat complet: gresie, faianta Spania, parchet masiv, tamplarie lemn, usa blindata, videointerfon, incalzire in pardoseala, obiecte sanitare Ideal Standard, aer conditionat, **280.000 €;** ☎0758.041.197 office@gamainvest.ro

100. **Batistei,** 151 mp, Duplex de lux compus din 3 camere, finisat complet: gresie Spania, faianta Spania, parchet masiv, tamplarie lemn, usa blindata, videointerfon, incalzire in pardoseala, obiecte sanitare Ideal Standard, aparat de aer conditionat in fiecare camera, 1 terasa, curt 50 mp, 2 bai, 1 grup sanitar, camara **350.000 €;** ☎0758.041.197 office@gamainvest.ro

101. **Bd** Timisoara, Plaza, 3 camere mobilat nou. dec., et. 8/10, 70 mp, 1978, apartament 3 camere. Vindem apartament in zona Bd. Timisoara stradal Plaza Mall - apartament mobilat si utilat nou. Etaj 8/10, an constructie 1978. Apartamentul este complet mobilat si utilat. **71.500 €;** ☎0723.095.532 andaros.imob@gmail.com

102. **Berceni** dec., 75 mp, 2018, Apartament 3 camere, sup. utila 75 mp, bloc nou, situat intr-o zona liniistita. Structura de rezistenta din beton, compartimentare din caramida Porotherm.Turnu Magurele, Grand Arena, **56.100 €;** ☎0799.155.458/ 0730.988.560 catalin.coroiu@sudrezidential.ro

103. **Berceni** semidec., et. 2/4, 65 mp, 1968, Covasna, piata, apartament semidec. situat la etajul 2 al unui bloc cu 4 etaje. Apartamentul nu are imbunatatiri, acestea putind fi facute dupa placul viitorului proprietar. Blocul este reabilitat **62.900 €;** ☎0725.500.710/ 0725.500.700 oscar.raceanu@gs2000.ro

104. **Berceni** dec., et. 1/2, 69 mp, 2019, Zona Drumul Gazarului, apartament dec. de 3 camere cu o suprafata utila aproximativa de 69,48 mp, cu 2 bai si 2 balcoane (unul de 7,86 mp, iar celalalt de 4,12 mp), compartimentat excelent **89.700 €;** ☎0735.872.987/ 0720.063.459 ianis@sudrezidential.ro

105. **Berceni** - Leonida, 3 camere, mobilat si utilat dec., et. parter/3, 79 mp, 2013, Berceni - Leonida - apartament dec. cu 3 camere, mobilat complet si utilat.Apartamentul beneficiaza de un loc de parcare individual situat in curtea imobilului, **87.000 €;** ☎0733.670.178/ 0725.597.221 laurentiu@star-construct.ro

106. **Berceni** - metrou 300m dec., et. 2/6, 88 mp, 2018, Berceni-metrou (300m) apartament 3 camere 2 bai, loc parcare gratuit - pret promo pentru plata cash.se preda "la cheie" complet finisat, comision 0% - direct dezvoltator; **65.900 €;** ☎0737.500.377 mihai.nastase@zonadesud.ro

107. **Berceni** -Aparatorii Patriei dec., et. 2/11, 81 mp, 2018, particular, vand apartament in apropierea statiei de metrou Aparatorii Patriei. Constructie noua ,fatada ventilata ,centrala termica individuala , finisaje premium, **81.000 €;** ☎0721.805.158/ 0722.297.332 gabriela@metropolitanresidence.ro

108. **Berceni** 3 camere Metalurgiei dec., et. 2/5, 68 mp, 2018, vand apartament 3 camere, suprafata utila 68 mp, etajul 2, dec., balcon generos, finisaje lux (la alegere), dotat cu centrala termica de apartament si obiecte sanitare in baie; **67.500 €;** ☎0733.373.483 craiun_ioana90@yahoo.com

109. **Berceni** Giurgiului str Gradistea semidec., et. 4/4, 72 mp, 1981, et 4/4 semidec, bloc 1981, zona civilizata, fara amenajri, fara probleme cu terasa, liber cadastru inatbulare se accepta credit; **54.500 €;** ☎0785.225.855 madalinmarvis@yahoo.com

110. **Berceni** Grand Arena Turnu Magurele Metalurgiei semidec., et. 1/3, 74 mp, 2019, proprietar, vand apartament cu 3 camere, ultrafinisat, etaj intermediar, 75 mp util situat in zona Grand Arena. Imobilul din care face parte apartamentul este bransat la reteaua publica de utilitati. **55.650 €;** ☎0736.019.755/ 0735.527.098 gabiverives@gmail.com

111. **Berceni** metrou Dimitrie Leonida, dec., et. 2/5, 68 mp, 2018, Berceni, 3 camere, 2 bai, etaj 2 din 5, proprietar, loc de joaca, parcare subterana, metrou Leonida, gradinita, constructie 2018, finisaje la alegere, centrala proprie, discount 10% la plata cash. **63.900 €;** ☎0730.988.560 georgianne85@yahoo.com

112. **Berceni** stradal-Sellgros, 3 camere dec.e dec., et. 1/3, 81 mp, 2018, Va propun la vanzare,apartament cu 3 camere dec.e,2 bai si 2balcoane, in bloc nou cu lift la doar 3 eteje. Reducere 5% pentru plata cash. **79.900 €;** ☎0722.478.920 alexandru@sudrezidential.ro

113. **Berceni,** dec., et. 4, 2018, apartament 3 camere, dec., 2 grupuri sanitare, constructie noua, cel mai bun pret din zona, 55.650 tva 5% inclus. **55.650 €;** ☎0730.343.698/ 0723.142.418

114. **Berceni,** dec., et. 1/6, 62 mp, 2018, apartamentul beneficiaza de centrala termica proprie, finisaje interioare la alegere (gresie, faianta, parchet, usi de interior), tamplarie PVC cu geam termopan Low-e.COMISION 0%! **61.800 €;** ☎0735.222.575 cosmin.topai@zonadesud.ro

115. **Berceni,** dec., et. 4/4, 75 mp, 2018, Brancoveanu, sector 4, Aurel Persu, proprietar vand apartament 3 camere, exceptional compartimentat, intr-un bloc nou, la parter cu lift electric silentios de 6 persoane, **55.650 €;** ☎0722.338.342/ 0726.178.089

116. **Berceni,** dec., et. 2/6, 88 mp, 2018, promotie 3 camere + parcare, 2 minute de metrou **65.900 €;** ☎0724.548.052

117. **Berceni,** dec., et. 3/7, 92 mp, 2018, Proprietar vand apartament 3 camere dec. 92 mp, et. 2, finisaje la alegere, termopane,centrala proprie, aer conditionat,parcare, lift silentios, acces facil la mijloacele de transport in comun. **79.500 €;** ☎0725.225.117/ 0730.855.555 claudia@sudrezidential.ro

118. **Berceni,** dec., et. 6/9, 1984, Spitalul Bagdasar Arseni, vand ap. 3 camere, dec., suprafata 67 mp, etaj 6/8, construit in anul 1982, parchet, gresie, faianta, termopan, usa metalica, semimobilat, aproape de piata, **76.499 €;** ☎0747.140.370

119. **Berceni,** 9 min. metrou, dec., dec., et. 7/8, 69 mp, 1983, 2 gr. sanitare, compartimentare foarte buna, renovat: g, f, p, t, usi int. schimbate, inst. el. si sanitare schimbate, aproape de metrou, piata, scoala, supermarket, pret bun, apart. recomandabil, merita vazut. **66.500 €;** ☎0785.505.034

120. **Berceni,** acces metrou, etaj intermediar, dec., et. 1/5, 75 mp, 2018, apartament 3 camere dec., spatios, bucatarie inchisa, 2 grupuri sanitare, balcon mare, loc parcare disponibil la cerere, se vinde la cheie. Pret usor negociabil, accept credit bancar ipotecar, **69.900 €;** ☎0762.900.901

121. **Berceni,** acces metrou, loc parcare ADP dec., et. 5/8, 68 mp, 1982, Apartament 3 camere in zona Berceni, cu acces la metrou, situat in planul 2, ferit de zgomotul stradal, la etajul 5/8, intr-un imobil din 1982, dec., 68 mp, 2 bai si un balcon, ☎0722.732.975 axadomenii@yahoo.com

122. **Berceni,** Alexandru Obregia semidec., et. parter/10, 69 mp, 1966, Piata Straduintei, parter, imbunatatiri mixte, poate sa ramana mobilat, 1gr sanitar, 2 balcoane, nu are termopane, vedere mixta, acte la zi, vecinatati:Piata Sudului, Brancoveanu **69.900 €;** ☎0758.074.444/ 021.210.76.00 valigeorgescu88@gmail.com

123. **Berceni,** Alexandru Obregia, semidec., et. 10/10, 70 mp, 1980, ID: 1367. Apartamentul se afla pe Bd. Alexandru Obregia, la 7 minute de metrou piata Sudului, Mall Sun Plaza. 3 camere semidec., fara imbunatatiri, et. 10/10, an constr 1980, 2 bai. Se accepta credit **60.000 €;** ☎0729.842.974/ 0738.685.854

124. **Berceni,** Alexandru Obregia, dec., et. 3/10, 70 mp, 1972, ID: 5095. Apartamentul se afla pe Bd. Alexandru Obregia, la 3 statii de autobuz de Pta Sudului. 3 camere dec., Tip R, 70 mp, an constructie 1972, etaj 3/10. Se accepta credit **67.500 €;** ☎0729.842.974/ 0738.685.854

125. **Berceni,** Alexandru Obregia, bloc monolit dec., et. 5/9, 75 mp, 1978, reabilitat, posibilitati centrala, contorizare, dec., stradal vedere spate, etajul 5/9, bucatarie mare patrata, hol imens, geam la baie, apropiere scoala, gradinita, parc, P-ta Sudului, Vacaresti, Nitu Vasile. Merita **64.900 €;** ☎0744.343.342

126. **Berceni,** ap. 3 cam. dec., 4/11 Confort City, dec., et. 4/11, 82 mp, 2005, Berceni va oferim la vanzare pe Plaiul Unirii in ansamblul de locuinte Confort - City un ap. 3 cam. cf. 1 sporit 82 mp situat la et. 4/11 mobilat si utilat, centr termica si loc de parcare **82.000 €;** ☎0733.657.211 danyion67@yahoo.com

127. **Berceni,** Aparatorii Patriei, Mariuca dec., et. 7/8, 70 mp, 1982, ID: 5063. Apartamentul este situat pe strada Mariuca, la 6 minute de metrou Aparatorii Patriei. 3 camere dec., cu imbunatatiri, etaj 7/8, 70 mp, an constr 1982, 2 bai. Se accepta credit **66.500 €;** ☎0729.842.974/ 0738.685.854

128. **Berceni,** bld. Obregia, semidec., et. 5/9, 71 mp, 1970, ID: 5019, Berceni, Bld. Obregia, 3 cam, confort 1, semidec, etaj 5/9, sup 71 mp, an constructie 1970, geam la baie. Are ferestre cu geam termopan, parchet, gresie, faianta, usa metalica. Se accepta credit. **59.000 €;** ☎0738.685.854/ 0729.842.974

129. **Berceni,** bloc nou, 3 camere, 68 mp, semidec., et. 2/5, 68 mp, 2018, apartament 3 camere, 68 mp util , regim de inaltime s+p+5E, constructie noua dotat cu lift Shindler. Pretul apartamentului este 57.500 Euro plata cash, iar credit bancar 63.900 Euro; **57.500 €;** ☎0727.239.293/ 0721.827.390

130. **Berceni,** Brancoveanu, Turnu Magurele dec., et. 2/4, 66 mp, 2018, Apartament 3 camere dec.e, ansamblu rezidential nou, finisaje premium, imobil p+4, mijloace de transport in comun si centre comerciale in zona, se accepta credit cu 15% avans, comision 0%, **75.900 €;** ☎0732.581.538 andrei.smartrezidential@gmail.com

131. **Berceni,** Bulevardul Metalurgiei, Metro, Auchan, dec., et. 2/5, 70 mp, 2017, 3 camere etajul 2, Bulevardul Metalurgiei, Berceni. Blocul este construit, mutarea se face in vara anului 2018. Finisajele sunt la alegere: gresie, faianta, parchet, usi. Accept orice tip de credit, **71.000 €;** ☎0799.877.999/ 0733.182.994 cosmin@sudrezidential.ro

132. **Berceni,** Carrefour, Grand Arena, dec., et. 2/3, 74 mp, 2018, apartament 3 camere, ansamblu rezidential, pret excelent, centrala termica de apartament, contorizari separate, finisaje interioare la alegere,reducere la plata cash, Carrefour Grand Arena ,Selgros, **55.650 €;** ☎0723.142.418/ 0730.343.698

133. **Berceni,** casa la pret de apartament, dec., 80 mp, 2017, structura beton, caramida porotherm, termoizolatie 10 cm, finisaje la alegere, toate utilitatile, localizata pe Str. Intrarea Viilor nr. 23, pod finisat 35 mp, teren liber 25 mp, loc parcare, **73.500 €;** ☎0768.397.773/ 0764.180.052 office@nemarimobiliare.ro

134. **Berceni,** casa la pret de apartament, teren 60 mp, dec., 80 mp, 2017, cel mai bun pret structura beton, caramida porotherm, termoizolatie 10 cm, finisaje la alegere, toate utilitatile, localizat Str. Intrarea Viilor nr. 23, pod locuibil 35 mp, loc parcare, curte 60 mp, **77.200 €;** ☎0768.397.773/ 0764.180.052 office@nemarimobiliare.ro

135. **Berceni,** Covasna semidec., et. 4/4, 68 mp, 1965, ID: 4993, Berceni, Covasna, 3 camere, confort 1, semidec., etaj 4/4, suprafata 68 mp, an constructie 1965, geam la baie. Are ferestre cu PVC, parchet, gresie, faianta, usa metalica. Se accepta credit **58.000 €;** ☎0729.842.974/ 0738.685.854

136. **Berceni,** Dimitrie Leonida dec., et. 2/10, 79 mp, 2018, apartamente foarte spatioase si luminoase, avand compartimentari din caramida porotherm, fatada ventilata, bransamente individuale, centrala termica proprie, finisaje lux la alegere, **75.000 €;** ☎0725.985.760 cristina.matei@metropolitanresidence.ro

137. **Berceni,** Dimitrie Leonida dec., et. 2/10, 73 mp, 2018, direct dezvoltator! Apartament 3 camere, dec., 4 min metrou, 73mp-72000 euro, tva inclus, finisaje incluse. **72.000 €;** ☎0725.985.760 cristina.matei@metropolitanresidence.ro

138. **Berceni,** Dimitrie Leonida, dec., et. 3/10, 79 mp, 2018, compartimentare excelenta, finisaje incluse, tva inclus, contorizat/ bransat individual, **75.000 €;** ☎0725.985.760 cristina.matei@metropolitanresidence.ro

139. **Berceni,** Dimitrie Leonida, dec., et. 7/7, 87 mp, 2018, Dimitrie Leonida, 20m fata de statia de metrou, blocul este finalizat, parcare la subteran, apartament dec., luminos, 2 bai, 2 balcoane generose, centrala termica, aer conditionat **78.900 €;** ☎0722.664.430 cristian@sudrezidential.ro

140. **Berceni,** Dimitrie Leonida, semidec., et. parter/5, 52 mp, 2018, vand apartament cu 3 camere, la 5 minute de mers pe jos fata de statia de metrou Dimitrie Leonida. Se accepta credit Prima casa. La plata cash ofer discount 5%. Direct dezvoltator, comision 0. **53.000 €;** ☎0720.544.781/ 0724.112.489

141. **Berceni,** Dimitrie Leonida, Metalurgiei, dec., et. 5/11, 79 mp, 2018, bloc nou, apartament 3 camere, (balcon inclus), bloc nou, etaj intermediar, finisat la alegerea clientului, bransat si contorizat individual. Direct dezvoltator. **75.000 €;** ☎0725.985.760/ 0726.943.143

142. **Berceni,** Emil Racovita, dec., et. 6/10, 64 mp, 1974, 3 camere, cf.1, gresie, faianta, parchet, termopan, pret neg., **69.000 €;** ☎0745.291.131 proca.paula@gmail.com

143. **Berceni,** Emil Racovita, Al. Niculitel semidec., et. 3/4, 68 mp, 1970, ID:5017. Berceni, Emil Racovita, Al.Niculitel, 3 camere confort 1, semidec., etaj 3/4, suprafata 68 mp, an constructie 1970, geam la baie. Renovat complet. Bloc reabilitat. Se accepta credit. **65.000 €;** ☎0738.685.854/ 0729.842.974

144. **Berceni,** Gradistea, Almas, dec., et. 3/4, 70 mp, 1980, ID:4802, Berceni, Gradistea, 3 camere, confort 1, dec., etaj 3 din 4, suprafata 70 mp, an constructie 1980, 2 bai, termopan, necesita renovare, se accepta credit **61.000 €;** ☎0729.842.974/ 0738.685.854

145. **Berceni,** Grand Arena Carrefour semidec., et. 2/3, 64 mp, 2018, Apartament 3 camere situat in Berceni, Carrefour Grand Arena, Sel Gros Berceni. Are o supr. de 63.45 mp. Finisajele sunt la alegere, cu centrala proprie inclusa. 54.000 cash / 60.000 credit. **54.000 €;** ☎0727.261.214/ 0726.757.659

146. **Berceni,** Grand Arena stradal , dec., et. 1/3, 64 mp, 2018, Ap de 3 camere prezentat are suprafata utila de 63.45 mp si se vinde finisat cu materiale de cea mai buna calitate.Locatia acestui proiect permite un acces rapid catre RATB, 2 scoli centre comerciale, **60.000 €;** ☎0724.205.825/ 0722.478.920

147. **Berceni,** Grand Arena, dec., et. 3, 84 mp, 2018, Grand Arena, disponibil imediat, se pot alege finisajele, ansamblu rezidential, fara comision, direct dezvoltator. **67.500 €;** ☎0723.202.593/ 0721.746.100 robertesimion@yahoo.com

148. **Berceni, Grand Arena, 64 mp, 2013, vand ap. 3 camere, et. 1, balcon inchis, loc parcare, 59.500 €; ☎0727.132.805**

149. **Berceni, Grand Arena, 64 mp, 2013, vand ap. 3 camere, et. 1, balcon inchis, loc parcare, 59.500 €; ☎0727.132.805**

150. **Berceni,** Izvorul Oltului semidec., et. parter/4, 67 mp, 1975, ID:3443, Berceni, Izvorul Oltului, confort 1, semidec., etaj P/4, suprafata 67 mp, an constructie 1975. Are gresie, faianta, parchet, usa metalica. Bloc reabilitat. Se accepta credit **65.000 €;** ☎0729.842.974/ 0738.685.854

151. **Berceni,** Ianga statia de metrou, curte proprie, dec., et. parter/5, 76 mp, 2018, apartament 3 camere dec.e, foarte spatios, bucatarie separata, 2 grupuri sanitare, balcon mare si gradina proprie de 68 mp. Se vinde complet finisat. Pentru achizitie accept si credit ipotecar. **79.900 €;** ☎0762.900.901

152. **Berceni,** Metalurgiei, ocazie dec., et. 7/10, 63 mp, 1975, etaj 7/10, dec., acte ok liber. Necesita renovare. Bloc liniistit, pozitie excelenta. Se accepta si credit bancar. Ocazie, in imediata apropiere se afla piata, magazine, mijloace de transport **56.000 €;** ☎0770.805.447 agentie2@mauwis.ro

153. **Berceni,** metrou Aparatori dec., et. 7/8, 70 mp, 1982, bloc 1982, apartament

Imobiliare vânzări 3 CAMERE

207. **Bucurstii** Noi, parc Bazilescu, metrou Laminorului dec., et. 1/4, 76 mp, 2018, 2 camere, 53 mp utili, etaj 1/4, bucatarie inchisa, finisat la cheie, cu usa metalica, centrala proprie Ariston, calorifere de otel, prize si intrerupatoare, interfon, gresie, faianta, parchet. **80.000 €;** ☎0742.400.300

208. **Bucurstii** Noi, parc Bazilescu, metrou Laminorului dec., et. 1/4, 76 mp, 2018, 3 camere, dec., 75 mp utili, etaj 1/4, bloc cu lift, bucatarie inchisa, finisat la cheie, usa metalica, centrala proprie Ariston 24 kw, calorifere de otel, prize si intrerupatoare, interfon. **110.000 €;** ☎0742.400.300

209. **Bulevardul** Basarabia, semidec., et. 3/4, 3 minute metrou Costin Georgian, 3 camere situate la etajul 3 in bloc de 4 etaje, de caramida construit in 1970, in surafata de 65 mp, curat, liber acte la zi, se accepta credit, merita, **75.000 €;** ☎0728.879.797

210. **BULEVARDUL CHISINAU, DEC., 70 MP, 1984, PARTICULAR VAND AP. 3 CAMERE, 2 BALCOANE, 2 BAI CU AERISIRE EXTERIOARA, STRADAL; ☎0766.012.758**

211. **Bulevardul** Lascar Catargiu, Piata Romana semidec., et. 5/6, 90 mp, 1942, Apartament 3 camere, renovat, baie, bucatarie, 2 wc, 2 balcoane, parchet, termopane noi. Bd Lascar Catargiu 11A. **129.000 €;** ☎0730.001.337/ 0730.001.337 renescu@yahoo.com

212. **Bulevardul** Tineretului, vizavi de parc, semidec., et. 9/10, 1976, 200 m metrou, 3 camere, confort 1, circular, liber, bloc stradal, curat si civilizat, 2 lifturi, balcon, termopane integral, parchet, usa metalica, gresie, faianta, geam baie, se accepta credit, **93.000 €;** ☎0722.568.283

213. **Bulevardul** Unirii dec., et. 2/10, 88 mp, 1990, Vand apartament 3 camere situat pe Bulevardul Unirii la intersectia cu Nerva Traian, blocul cu Alpha Bank, etajul 2, vedere integrala spre Unirii. **150.000 €;** ☎0744.377.800 catalin.ivan15@gmail.com

214. **Bulevardul** Unirii, Zepter, 92 mp dec., et. 3/7, 92 mp, 1997, 1997 an constructie, oferta vanzare apartament 3 camere pe Bulevardul Unirii, etaj 3/7, 92 mp, 4 balcoane, modern mobilat si utilat, bloc de monolit, vedere si acces stradal.www.realkom.ro **144.700 €;** ☎0723.620.112 cristi.stanciu@realkom.ro

215. **Burebista,** Piata Alba Iulia, dec., et. 4/7, 80 mp, 1992, proprietar, ofer spre vanzare, apartament 3 camere, dec.e, in zona semicentrala- Pta.Alba Iulia. Ap amenajat si disponibil imediat. Zona linistita, scara curata, vecini decenti; **139.000 €;** ☎0759.511.984 romanita.chirca@ibv.com.ro

216. **Calarasilor,** Agricultori, dec., et. 1/6, 88 mp, 2018, Ideal Residence, ideal for your family !Intr-o noua dezvoltare de clasa premium. Termenul de finalizare,noiemb 2018. Contracte direct cu dezvoltatorul; comision 0. Discount pentru plata integrala, **144.990 €;** ☎0786.428.222/ 0784.259.742 cristi.kvb86@gmail.com

217. **Calarasilor,** Agricultori, dec., et. 5/6, 141 mp, 2018, Ideal Residence, ideal for your family, intr-o noua dezvoltare de clasa premium, loc parcare inclus. Termenul de finalizare noiembrie 2018, comision 0. Discount pentru plata integrala, **209.900 €;** ☎0786.428.222/ 0784.259.742 cristi.kvb86@gmail.com

218. **Calea** Calarasilor stradal, dec., et. 1/8, 80 mp, 1996, Delea Noua, confort 1, dec., bloc 1996, reabilitat termic, renovat recent, 2 grupuri sanitare, 2 balcoane, vedere mixta, situat la 5 -7 min metrou Muncii. **125.000 €;** ☎0732.135.471

219. **Calea** Calarasilor, Hyperion, dec., et. 7/8, 90 mp, 1994, proprietar vand ap. 3 camere situat pe Calea Calarasilor, Hyperion, stradal, et. 7/8, bloc 1994, vedere stradala. Apartamentul este dec., are 2 bai si este mobilat si utilat nou si modern. **125.000 €;** ☎0722.500.617

220. **Calea** Calarasilor, Hyperion, Popa Nan, dec., et. 6/7, 80 mp, 1994, bloc monolit, scara curata, lift nou, camera zi+ bucataria open cu vedere stradala, dormitoarele vedere spate,baie mare pentru matrimonial, electrica, sanitare refacute 2007, usa antiefractie Mottura, **119.000 €;** ☎0722.350.066 timeimob@gmail.com

221. **Calea** Calarasilor, Matei Basarab, renovat semidec., et. parter/4, 81 mp, 1996, Vrei sa te muti direct acasa? Confortul, spatiile generoase, renovarile recente, bucataria mobilata si utilata, culorile blande si armonioase, totul te invita in noul tau camin, deja mobilat la cheie, **115.000 €;** ☎0722.732.975 axadomenii@yahoo.com

222. **Calea** Calarasilor, stradal, vedere mixta, dec., et. 1/10, 80 mp, 1998, Delea Veche, 3 camere dec., renovat recent, 2 grupuri sanitare, 2 balcoane, pretabil atat pentru firma cat si pentru familie. **125.000 €;** ☎0732.135.470

223. **Calea** Dorobantilor dec., et. 1/6, 62 mp, 1974, apartament Dorobanti dec. 3 camere et 1 din 6 bloc 1974 termoizolat 62mpu plus balcon 8 mp localizare centrala nord fara imbunatatiri pret negociabil urgent **98.000 €;** ☎0756.923.564 ocaziebuna@gmail.com

224. **Calea** Ferentari - Vadu Nou dec., 70 mp, 1978, confort 1, gresie, faianta, parchet, termopan, cadastru, intabulare, toate actele, **45.000 €;** ☎0761.446.979/ 0748.551.054

225. **Calea** Floreasca inchiriere apartament 3 camere dec., et. 4/5, 113 mp, 2008, Compania Imobiliara Imoprest, va prezinta spre vanzare un elegant apartament de 3 camere pe Calea Floreascaa. Apartamentul este dec., renovat complet in 2017, un loc de parcare si o boxa. **930 €;** ☎0734.222.095 cristi.stanica@imoprest.ro

226. **Calea** Grivitei, semidec., et. 7/8, 60 mp, 1962, Basarab, vand apartament 3 camere semidec, 60 mp, et. 7/8, bloc reabilitat, curat, lift, fara imbunatatiri, 66500 euro. **66.500 €;** ☎0744.349.859/ 0743.073.557 cesinaimob@yahoo.com

227. **Calea** Plevnei, dec., Calea Plevnei, apartament 3 camere, constructie noua, apartamentul se preda finisat la cererea clientului, finisaje de lux, 90.000 euro, **90.000 €;** ☎0769.141.070 Biancabianca534@yahoo.com

228. **Calea** Plevnei, semidec., et. parter/2, 100 mp, 1933, Calea Plevnei, parter in vila, 3 cam, plus 66 mp boxe la demisol, parchet stejar, centrala termica pe gaz, toate utilitatile, stradal, zona centrala, negociabil. **99.000 €;** ☎0745.004.308

229. **Calea** Plevnei, semidec., et. parter/2, 100 mp, 1933, ultracentral, Calea Plevnei 133, an 1933, p/D+P+1+M, 100 mp plus 65 mp boxe la demisol, 3 camere, centrala termica, toate utilitatile, necesita renovare, negociabil. **99.000 €;** ☎0745.004.308

230. **Calea** Rahovei, chiar pe Spatarul Preda, 2 minute Lidl, cf.1, dec., stradal, vedere spate, 2 gr sanitare, centrala, gresie, faianta, parchet, termopane, usa metalica, geam baie, hol tip H **75.000 €;** ☎0728.777.132 office@ramax.ro

231. **Calea** Rahovei, parc Sebastian, Liberty Mall, dec., et. 7/8, 70 mp, 1986, str. Telita, bl. 86 reabilitat termic, et. 7/8, dec., 2 bai, termopan, parchet, aer conditionat, mobilat, utilat, scara f. curata, 15 min. P-ta Unirii, langa gradinita, scoala, piata, magazine **73.000 €;** ☎0722.729.252 aurelburlan@gmail.com

232. **Camil** Ressu, Intrarea Odobesti, semidec., et. 5/10, 65 mp, 1967, apartament 3 camere, confort 1, semidec., etajul 5/10, utilat cu gresie, faianta, parchet, termopan, usa metalica, balcon inchis in termopan, bloc tip V, reabilitat termic, in imediata apropiere aparcului lor, **79.990 €;** ☎0746.188.866 mar_ancomar@yahoo.com

233. **Campia** Libertatii, bloc stradal, dec., et. 6/10, 70 mp, 1970, ocazie 3 camere etaj 6/10, toate imbunatatirile, semimobilat dec. 70 mp, la intersectia cu Baba Novac **78.500 €;** ☎0728.879.797

234. **Careffour,** Grand Arena, 3 camere, semidec., et. 1/3, 60 mp, 2018, apartament 3 camere, suprafata 60.68 mp +14 mp balcon, sector 4, acces rapid la mijloacele de transport. Racordat la toate utilitatile. Centrala termica proprie. Accept credit. **55.650 €;** ☎0729.923.486/ 0731.171.007

235. **Cartier** Latin, Prelungirea Ghencea, dec., et. 3/7, 89 mp, 2011, apartament 3 cam 89 mp Cartier Latin confort 1, dec., 2 dormitoare, din care unul matrimonial cu baie propie, 2 balcoane, bucatarie inchisa spatioasa, boxa de 5 mp, loc in parcarea subterana. **80.000 €;** ☎0760.654.541 teodor.concept@yahoo.com

236. **Cartierul** Verde, apartament 3 camere dec., et. 3/4, 75 mp, **64.900 €;** ☎0729.101.123 valeriu@valeriustancu.ro

237. **Central** Delea Veche 27, semidec., et. 1/1, 80 mp, 1925, 500m de bulevardul Decebal, Apartament 3 camere in vila , central Delea Veche 27, la cheie, instalatii termice si electrice noi, centrala Vaillant, alarma, parchet original, inaltime 3,2m, geamuri termopan, renovat recent; **96.000 €;** ☎0722.662.505 mararaul2003@yahoo.com

238. **Central,** Foisorul de Foc, semidec., et. 2/4, 88 mp, 1940, pozitie deosebita stradal,2/4 cu lift, necesita renovari totale, 2 gr sanitare baie cu geam, ap circular, boxa, blocul prezinta grad seismic. Rog seriozitate. primul proprietar. Urgent negociabil. **38.999 €;** ☎0766.661.912

239. **Chiajna,** apartament 3 camere, dec., dec., et. 3/6, 2018, bloc nou, Tineretului nr 63, Chiajna, apartament 3 camere/ constructie 2018, dec., etaj 1/6, suprafata utila 69 mp, 2 grupuri sanitare , balcoan, central proprie, pret: 57500 euro; **57.500 €;** ☎0720.822.960 contact@rezidential-orhideelor2.ro

240. **Chiajna,** apartament 3 camere, gradina 70 mp dec., et, 2/3, 90 mp, 2018, apartament in vila p+2, 3 camere de 90 mp, gradina de 70 mp situat intr-o zona linistita, la doar 10 minute de Militari Shoping. **69.900 €;** ☎0733.353.013

241. **Chibrit,** sos. Chitila, dec., et. 2/3, 100 mp, 2017, apartament 3 camere, imobil nou, **120.000 €;** ☎0762.021.756 Zap_mihaela@yahoo.com

242. **chitila** sector 1, Mega Image, apartamente in imobil p+2+m, constructie 2018, et. 1 si 2 dec, st 85mp, finisaje deosebite, acces la metrou in 8 min; **93.000 €;** ☎0741.160.332

243. **Chitila,** dec., et. 1/4, 75 mp, 2016, vand apartament in vila noua in orasul Chitila, nemobilat, cu centrala proprie, cu suprafata utila de 75,24 mp si cu loc de parcare inclus. Se poate vinde si mobilat ☎0721.561.525

244. **Cismigiu,** Sala Palatului semidec., et. 9/9, 60 mp, 1967, semidec., etaj 9, balcon tip terasa, vedere panoramica, bloc reabilitat, scara curata, pret negociabil. **95.000 €;** ☎0799.936.443 cosmin.andrei@iness-intermed.ro

245. **Colentina** Dna Ghica bl 1991 dec., et. 5/8, 78 mp, 1991, ap mare dec., 2 bai hol H, bucatarie mare gresie faianta parchet um, scara curata. Ap este liber, acte efectuate, se accp credit. Vecinatati Parcul Plumbuita Tei Pipera; **82.000 €;** ☎0771.791.542

246. **Colentina** parc, semidec., et. 6/10, 80 mp, 1977, proprietar vand apartament 3 camere, 80 mp utili. Apartamentul a fost renovat si mobilat in anul 2016. Se vinde la cheie. **75.000 €;** ☎0728.729.770 iacobescumihail@yahoo.com

247. **Colentina** Rau, Pescarilor, hol H, etaj 2, apartament dec., et. 2/8, 78 mp, **81.000 €;** ☎0725.540.400 vlad@vladtrimbitasu.ro

248. **Colentina** stradal, apartament 3 camere semidec., et. 6/10, 63 mp, **63.500 €;** ☎0730.928.310 trimbitasu@gmail.com

249. **Colentina,** semidec., et. 5/6, 74 mp, 1986, apartament de 3 camere situat la etajele 5+6 ale unui bloc construit in 1986 si mansardat in 2012, cu instalatii de calitate superioara si finisat cu deosebit bun gust. **59.500 €;** ☎0720.464.500 contact@catalinzlotea.ro

250. **Colentina,** semidec., et. 5/8, 65 mp, 1978, stradal cu vedere interioara, fara zgomot, la 3 minute de Mc Donalds, vizavi de scoala 39, cadastru, intabulare, acceptam credit, cel mai bun pret din zona. **59.990 €;** ☎0753.075.109

251. **Colentina,** dec., et. 1/2, 82 mp, 2017, vanzare apartament 3 camere amplasat intre soseaua Colentina si Fundeni constructie 2018 din caramida si beton imobill S+2+M LA et. 1,82 mp utili . **96.000 €;** ☎0729.158.583 nicu_imo@yahoo.com

252. **Colentina,** Aleea Sinaia dec., et. parter/10, 67 mp, 1972, Colentina, Aleea Sinaia, parter/p+10, dec., suprafata utila 67 mp, gresie, faianta, parchet, termopan, reabilitat termic, 1 sg grup sanitar (aerisire cu geam), fara balcon, **65.500 €;** ☎0723.224.223/ 0749.239.555 nissa200510@gmail.com

253. **Colentina,** apartament 3 camere, stradal, bloc 1979, semidec., et. 8/10, 70 mp, **76.000 €;** ☎0725.540.400 vlad@vladtrimbitasu.ro

254. **Colentina,** apartament cu 3 camere de vanzare, Fundeni OVA 123781 semidec., et. 6/10, 81 mp, 1977, **75.000 €;** ☎0731.324.660/ 021.326.22.14 office@catalog-rezidential.ro

255. **Colentina,** apartament cu 3 camere de vanzare, Sectia 7 Politie OVA 102100 dec., et. 1/8, 77 mp, 1987, **77.900 €;** ☎0731.324.660/ 021.326.22.14 office@catalog-rezidential.ro

256. **Colentina,** Doamna Ghica, bl. 1991, dec., et. 5/8, 79 mp, 1991, dec., et. 5/8 2 grupuri sanitare, hol H, bucatarie mare patrata, amenajat, gresie, faianta, parchet, um, scara curata, liber, acte efectuate, parcul Plumbuita, Tei, Pipera, piata, parc, scoala, gradinita **81.000 €;** ☎0744.597.597

257. **Colentina,** Fundeni dec., et. 2/3, 84 mp, 2018, apartament 3 camere, 2 bai, dormitor matrimonial, parcare supraterana inclusa, centrala individuala, finisaje la alegere, se preda la cheie. Ideal familii. Recomandare de vizionare, **77.900 €;** ☎0747.600.200 corina.barbieru@rfccity.ro

258. **Colentina,** McDonalds, dec., et. 7/10, 70 mp, 1978, apartament confort 1, dec. situat la etajul 7/10, are o suprafata de 70 mp, + 12 mp. balconul, bloc 1978, are gresie, faianta, parchet, termopan, aer conditionat, modern, liber **71.900 €;** ☎0731.144.151/ 021.231.23.18

259. **Colentina,** Obor, semidec., 90 mp, 1975, vand ap.3 cam., et. 1, anvelopat, cu curte inter. +loc de parcare. Zona centrala, imb., bloc curat, liber; ☎0724.729.190

260. **Colentina,** scoala semidec., et. 4/10, 80 mp, 1978, apartament confort 1, situat la etajul 4/10, bloc 1978, reabilitat, suprafata de 80 mp. gresie, faianta, parchet, termopan, aer conditionat, cadastru si intabulare, **73.900 €;** ☎021.231.23.18/ 0731.144.151

261. **Colentina,** str. Colentina, et. 10/11, 78 mp, 1978, bloc monolit, f. rezistent la cutremur, vand ap. 3 cma., mobilat, cu toate imbunatatirile, reabilitat, zona f. buna, 10 min. metrou, stradal, fara intermediari, **75.000 €;** ☎0741.642.500

262. **Colentina,** stradal Rau Mc. Donald's, et. 7/10, 72 mp, 1976, Langa Mega Image, aproape Parc, Lac Plumbuita, Scoala 39, Fundeni, cf. 1 dec, 72 mp, bloc 1976 fara risc seismic, pe mijloc, orientare S-E, vedere deschisa, baie cu fereastra, imb, g, f, p, t, um, ac, cadastru, intabulare. **75.000 €;** ☎021.380.28.14/ 0737.435.628

263. **Colentina,** stradal, semidec., et. 6/10, 74 mp, **74.900 €;** ☎0730.928.310 trimbitasu@gmail.com

264. **Colentina,** Teiul Doamnei, Kaufland semidec., et. 5/10, 70 mp, 1973, apartament 3 cam confort 1 , cu parchet, gresie , faianta, usi noi, instalatie electrica si sanitara noua bloc civilizat, reabilitat, ferit de zgomot. Ap. Este liber se ajunge la Kaufland si la metrou in 8 min. **63.500 €;** ☎0723.261.575/ 0723.261.575 tudorsimobiliare@yahoo.com

265. **Complex** Rezidential Ambasad'Or Home dec., et. 4/4, 107 mp, 2018, zona de nord, ap 3 camere, dec, buc inchisa, 2 balcoane, centrala proprie, incalzire pardoseala, finisaje lux, video interfoane, lift, spatii verzi, parcare, paza, locatie exclusivista. Vino sa ne vizitezi. **106.000 €;** ☎0799.102.501 oxana@ambasador-home.ro

266. **Comuna** 1 Decembrie, judet Ilfov dec., et. 2/3, 75 mp, 1990, Sos. Giurgiului, bloc reabilitat, toate utilitatile conforizate individual, direct proprietar, recent renovat. Negociabil **46.500 €;** ☎0728.783.078

267. **Confort** City, apartament cu 3 camere de vanzare - OVA 122393 semidec., et. 5/11, 100 mp, 2011, **70.000 €;** ☎0731.324.659/ 021.326.22.14 office@catalog-rezidential.ro

268. **Constructorilor** bld., intersectie cu Giulesti semidec., et. 1/4, 64 mp, 1961, bdul Constructorilor intersectie cu Giulesti, 3 camere cf. 1, fara imbunatatiri, etaj 1/4, liber, bloc stradal, toate actele, merita vazut. **55.000 €;** ☎0767.922.400/ 0722.256.664 cordialimobiliare@yahoo.com

269. **Cosmopolis,** Pipera, 3 camere + parcare (rate!!) semidec., et. 3, 70 mp, 2014, **80.000 €;** ☎0736.690.109 office@northproperty.ro

270. **Cotroceni** semidec., et. parter/2, 58 mp, 1960, Apartament 3 camere Cotroceni , Carol Davila, Parter/P+2, 58 mp+dependinte+curte comuna 84mp, Centrala proprie, Apometru, Aer Contitionat, Termopan , Gresie, Faianta, Parchet lemn masiv, Usa metalica **89.000 €;** ☎0740.055.213 aurliv@yahoo.com

271. **Crangasi,** dec., et. 4/4, 1984, 3 camere dec., Crangasi str Ceahlaul, renovat, gresie, faianta, termopan, usa metalica, ac, apometre, repartitoare, doua grupuri sanitare, loc parcare, interfon, zona foarte linistita, **68.000 €;** ☎0722.347.343 marius.vlad@hotmail.com

272. **Crangasi,** dec., et. 4/8, 65 mp, 1986, 3 camere, dec., 2 debarale, 2 bai, vedere mixta, liniste, scara civilizata, liber, toate actele la zi, apropiere parc, **75.000 €;** ☎0728.622.425 radu.toma@house-providers.ro

273. **Crangasi,** dec., et. parter/parter, 70 mp, 1980, cumpar apartament 3 camere, crangasi, parter, dec., 2wc, bloc anii '80-'90 (exclus agentie!) **70.000 €;** ☎0786.627.897 mariusdobre28@gmail.com

274. **Crangasi,** Ceahlau dec., et. 7/8, 65 mp, 1982, Ap. 3 cam dec. cu su 65 m la etajul 7/8, bloc 1982. Apartamentul este aranjat cu instalatii refacute, izolatie pereti exteriori, parchet, geam termopan, usa exterior fier. Arata foarte bine, **80.000 €;** ☎0760.654.553 mihaelaz.concept@gmail.com

275. **Crangasi,** metrou dec., et. 7/8, 70 mp, 1983, 3 cam, imobil c-tie 1983, reabilitat termic. Finisat complet, balcon inchis cu termopan, usa metalica, dotat cu ac 2 bai, contorizare individuala. Se vinde mobilat. Apropiere Politehnica, Grozavesti, **77.900 €;** ☎0784.222.010/ 0785.232.323 mircea@euroinvest.ro

276. **Crangasi,** Podul Grant (9 Mai) dec., et. 7/8, 74 mp, 1984, 2 gr. sanitare, 2 balcoane, imbunatatiri, orientare est, liber, **79.000 €;** ☎0723.257.648/ 021.319.35.13

277. **Crangasi,** strada Muntii Gurghiului dec., et. 2/3, 84 mp, 2019, Crangasi 3 camere, dec., etaj 2 din imobil s+p+3e, su 84 mp, apartamentul se preda la cheie. Imobilul dispune de lift si parcare subterana, finalizare in mai 2019, **98.000 €;** ☎0786.601.480 serbanescu.aura@yahoo.com

278. **Decebal,** Alba Iulia, unicat dec., 140 mp, 2010, imobil lux 2010, monolit, superlux, penthouse, concept hotelier, luminos finisat 2016 vedere superba, centrala, parcare subterana,10 min metrou. Exclusivitate. Cheile in agentie, **155.000 €;** ☎0723.675.365/ 0748.792.201 contact@imobiliareaxa.ro

279. **Decebal,** Calarasilor dec., et. 1/5, 79 mp, 2017, comision 0, constructie noua, dezvoltator, bucatarie inchisa, bloc din caramida, centrala proprie, finisaje de calitate superioara, locuri de parcare. Program L-D. Intrebati si de celelalte proiecte, **133.000 €;** ☎0722.248.933 viorel.iosifescu@gmail.com

280. **Decebal,** Calarasilor dec., et. 1/5, 90 mp, 2018, comision 0, constructie noua, dezvoltator, bucatarie inchisa, bloc din caramida, centrala proprie, finisaje de calitate superioara, locuri de parcare. Program L-D. Intrebati si de celelalte proiecte, **153.500 €;** ☎0722.248.933 viorel.iosifescu@gmail.com

281. **Decebal,** imobil lux 2016, dec., et. 3/9, 101 mp, 2016, finisat la cheie, 74-90-125 mp utili, vedere superba parc, lac, dec., 2 bai, terase generoase bucatarii spatioase, etaje 1-9, parcare subterana, 5 min. metrou, Ratb, 2 lifturi, proximitate scoala, **99.000 €;** ☎0723.675.365/ 0748.792.201 contact@imobiliareaxa.ro

282. **Decebal,** metrou Piata Muncii dec., et. 3/8, 1991, 3 camere dec.e vedere fata, bloc monolit, stradal, 89 mp, **136.000 €;** ☎0747.777.767/ 021.323.00.10 office@centralimobiliare.ro

283. **Decebal,** Muncii, super urgent, dec., et. 6/9, 80 mp, 1990, vedere superba, integral stradala, balcon spatios 10 mp, 2 bai, renovat, superluminos, scara curata, lift nou, parcare, 5 min. metrou/ parc exclusivitate. Cheile in agentie, vizionare oricand, **100.000 €;** ☎0760.834.911/ 0724.450.940

284. **Decebal,** Piata Alba Iulia, comision 0%, dec., et. 8/8, 90 mp, 1995, 1995 an constructie, oferta vanzare apartament 3 camere pe Bulevardul Decebal, etaj 8/8, dec., 90 mp utili, camere spatioase si luminoase, 2 bai, 3 balcoane inchisewww.realkom.ro **119.000 €;** ☎0723.620.112 cristi.stanciu@realkom.ro

285. **Decebal,** Piata Alba Iulia, etaj 1, mertou Muncii, dec., et. 1/7, 86 mp, 1994, va oferim spre vanzare un apartament de 3 camere situat in zona Unirii, Decebal la 3 minute de metrou Muncii, stradal, la etajul 1/7 cu doua balcoane, doua gr. sanitare, liber, ideal pentru locuit. **135.000 €;** ☎0742.400.300

286. **Decebal,** Piata Alba Iulia, etaj 1/5 semidec., et. 1/5, 117 mp, 2007, 1/5 etaj, apartament de 3 camere de vanzare pe Strada G. Dem. Teodorescu, 117 mp, 1 terasa, 2007 an constructie, bloc izolat termic, bloc de beton, modern mobilat si utilat.www.realkom.ro **189.000 €;** ☎0723.620.114 natanael.postolache@realkom.ro

287. **Decebal,** Zvon stradal dec., et. 5/8, 85 mp, 1998, Decebal, Zvon stradal, unicat, 5 min metrou, vedere fata bulevardsud/ bucatarie spate mare patrata, luminos, et 5/8, 85 mp, 3 balcoane, living imens, dormitoare foarte spatioase, sp. depozitare, parcare, scara curata. **128.500 €;** ☎0723.675.365

288. **Dimitrie** Leonida dec., et. 1/5, 84 mp, 2018, Apartament 3 camere, 84 mp, finisat complet, situat la 13 minute de statia de metrou Dimitrie Leonida, lift, cadre de beton, izolat termic, orice tip de credit bancar. Discount la plata cash, **68.100 €;** ☎0725.412.246/ 0724.243.839 alex.savu@sudrezidential.ro

289. **Dimitrie** Leonida, dec., et. 5/5, 86 mp, 2018, apartament foarte spatios, excelent compartimentat, 2 bai, 2 balcoane, bucatarie inchisa, finisaje la alegere, centrala proprie, bloc nou. **58.500 €;** ☎0724.548.052

290. **Dimitrie** Leonida, dec., et. parter/2, 90 mp, 2012, apartament in vila, 90 mp + 100 mp curte, direct de la proprietar. **78.000 €;** ☎0724.548.052

291. **Dimitrie** Leonida, la strada Mall dec., et. 1/2, 76 mp, 2018, apartament 3 camere decomadat, 76 mp utili, luminos, finisat excelent, bloc nou stradal, balcoan spatios, 2 bai, bucatarie mare inchisa; **71.850 €;** ☎0726.171.129 gina@sudrezidential.ro

292. **Dimitrie** Leonida, metrou, dec., et. 3/6, 95 mp, 2018, apartament 3 camere cu suprafata generoasa si finisaje la alegere, loc de parcare si aparat de aer conditionat incluse. Ansamblul cu o arhitectura moderna si foarte apropge de metrou Dimitrie Leonida. **79.500 €;** ☎0720.063.459/ 0735.872.987 radu.diaconu@sudrezidential.ro

293. **Doamna** Ghica Plaza, investitie, 3 camere, garaj subteran dec., et. 9/16, 107 mp, 2017, **109.000 €;** ☎0735.551.422 florin.toma@catoma.ro

294. **DOAMNA GHICA, ap. 3 camere, et.10, bucatarie 13 mp, gresie, faianta, termopan, usa metalica, 43.000 €; ☎0723.457.433/ 0751.059.974**

295. **Doamna** Ghica, Cremenita, dec., et. 1/4, 70 mp, 2018, apartament la cheie, finisje de calitate, vedere superba la Raul Colentina, imobil nou construit,la cca. 2 min. de mijloacele de transport in comun, Piata Colentina, Parcul Plumbuita. **105.000 €;** ☎0730.166.666 cremenita5@gmail.com

296. **Domenii,** 1 Mai, apartament 3/4 camere segmentul premium dec., et. 1/4, 105 mp, **179.500 €;** ☎0722.211.122 vlad@vgheorghiu.ro

297. **Domenii,** 1 Mai, apartament 3/4 camere segmentul premium dec., et. 1/4, 105 mp, **179.500 €;** ☎0722.211.122 vlad@vgheorghiu.ro

298. **Domenii,** Turda, Casin dec., et. 2/3, 110 mp, 2007, vanzare apartament 3 trei camere baie, bucatarie, terasa pe toata suprafata apartamentului - lux, finisaje deosebite, **220.000 €;** ☎0722.783.630 elena@pikaso.ro

299. **Dorobanti,** dec., et. 6/8, 85 mp, 1974, bloc stradal, vedere in spate, ideal ptr ca nu e zgomot, bloc reabilitat, ap superb (modificat din 4 camere) living spatios si luminos, 2 bai, imbunatatit, se vinde partial mobilat, pret neg. **130.000 €;** ☎0752.036.997/ 0765.400.929

300. **Dorobanti,** 3 camere, 2 bai, terasa, parcare semidec., et. 7/8, 85 mp, 1976, **123.000 €;** ☎0799.029.194 cateliu.gabriel@catoma.ro

301. **Dorobanti,** Capitale, apartament premium dec., et. 3/4, 69 mp, 1959, **120.000 €;** ☎0799.029.263 raluca.timofti@catoma.ro

302. **Dorobanti,** Capitale, Strada Roma, semidec., et. parter/3, 112 mp, imobil interbelic, amplasat intr-o zona exclusivista a capitalei,la 10 min de Piata Victoriei, Piata Romana si Parcul Herastrau. Ap 3 camere, parter din s+p+3+m, 112 mp, 2 balcoane, living 32 mp, 2 intrari. **205.000 €;** ☎0766.599.555 kozmin@yahoo.com

303. **Dorobanti,** Floreasca, dec., et. parter/4, 2006, particular, vand apartament 3 camere, Dorobanti, 114 mp, bloc 2006, liber, dec., terasa si loc de parcare subterna. **245.000 €;** ☎0723.605.520 bogdan.tolea@gmail.com

304. **Dorobanti,** Mihai Eminescu, dec., et. 2/4, 91 mp, 2018, apartament 3 camere zona Eminescu, Polona, Dorobanti **195.000 €;** ☎0768.893.083 Botea.solomon@yahoo.com

305. **Dorobanti,** Perla semidec., et. 2/3, 87 mp, 2003, absolut superb, 3 camere, 2 grupuri sanitare, cu 2 locuri de parcare si 1 boxa in demisolul cladirii, situat ultracentral, in apropierea P-tei Romana, a caii Dorobanti si ASE, **290.000 €;** ☎0726.624.024 andiambro@yahoo.com

306. **Dorobanti,** Perla, dec., et. 2/10, 67 mp, 1965, confort 1, dec., etaj din 2 din 10, an constructie 1965, 67 mp, gresie, faianta, parchet, termopan, bloc reabilitat termic, stradal, fara risc seismic. **90.000 €;** ☎0758.230.771 filip@confortcasaimobiliare.ro

307. **Dorobanti-** Radu Beller - Floreasca, dec., et. 10/11, 62 mp, 1965, apartament 3 camere Parc Floreasca - Dorobanti, **120.000 €;** ☎0724.492.144/ 0767.708.916

308. **Dorobanti-ASE,** 7-8 minute de metrou Piata Romana semidec., et. 1/1, 69 mp, 1935, 1935 constructie vila, semidec., 69mp, etaj 1/1+m, gresie, faianta, parchet, termopane, usa metalica, centrala termica, 2 grupuri sanitare, cadastru si intabulare, zona verde si linistita. **105.000 €;** ☎0731.144.153/ 021.231.23.18

309. **Dr.** Taberei, Cetatea Histria semidec., et. 4/10, 1973, 3 camere, conf. 2, semidec, constr. 1973, 45 mp, et. 4/10, imbunatatiri par?iale, necesita zugravit, 5-7 minute pana la Parcul Moghioros, comision ag. 3%, **55.000 €;** ☎0723.351.895/ 0745.351.895 tinaparaschiv@yahoo.com

310. **Dr.** Taberei, vanzare apartament 3 camere semidec., et. 7/10, 67 mp, 1972, Valea Rosie ap. conf. I., semidec, etaj 7/10, suprafata 67mp. anul 1972, bloc reabilitat, termopan, parchet, gresie, faianta, usa metalica, zona linistita cu multa verdeata. **59.000 €;** ☎0732.940.972 florkiss57@yahoo.com

311. **Dream** Residence dec., et. 6/6, 55 mp, 2018, Dream Residence, sector 5, 3 camere, 55 mp,semidec., complet finisat, disponibil sept-oct 2018, et 6 din 6, loc parcare suprateran 2.000 euro, loc parcare subteran 5.000 euro,credit Prima casa. **51.900 €;** ☎0734.824.188

312. **Dream** Residence dec., et. 6/6, 77 mp, 2018, Dream Residence, sector 5, 3 camere, dec., complet finisat, disponibil sept-oct 2018, et. 5 din 6, loc parcare suprateran 2.000 euro, loc parcare subteran 5.000 euro, credit prima casa, **71.900 €;** ☎0734.824.188

313. **Dream** Residence, dec., et. 5/6, 77 mp, 2018, Dream Residence, sector 5, 3 camere, dec., complet finisat, disponibil sept-oct 2018, et 5 din 6, loc parcare suprateran 5.000 euro, loc parcare subteran 5.000 euro, credit prima casa, **71.900 €;** ☎0734.824.188

314. **Dream** Residence dec., et. 6/6, 55 mp, 2018, Dream Residence, sector 5, 3 camere, dec., complet finisat, disponibil sept-oct 2018, et 6 din 6, loc parcare suprateran 2.000 euro, loc parcare subteran 5.000 euro, credit prima casa, **51.900 €;** ☎0734.824.188

315. **Dristor** chiar la metrou dec., et. 2/10, 70 mp, 1970, 3 camere dec., renovat recent, toate imbunatatirile, instalatie electrica si sanitara schimbata, vedere spate. Apartamentul se vinde mobilat si utilat daca se doreste; **83.000 €;** ☎0732.135.470

316. **Dristor** intersectie Ramnicu Sarat dec., et. 7/10, 1976, cu Ramnicu Valcea, 3 camere dec.a, etaj 7/10, centrala proprie, termopan, cadastru, intabulare, libere **70.000 €;** ☎0761.532.117

317. **Dristor** la 3 minute de metrou semidec., et. 2/10, 67 mp, 1974, 3 camere cf.I /sdec, gresie, faianta, parchet, termopan, usa metalica, curat, se vinde partial mobilat, 67 mp, bloc beton si caramida 1974, etaj 2/10, merita toate actele se accepta credit vizite urgent; **75.000 €;** ☎0728.879.797

318. **Dristor** metrou semidec., et. 6/10, 68 mp, 1970, Camil Ressu, stradal, bloc reabilitata termic, liber, confort 1, fara imbunatatiri, situat la 1 min. metrou Dristor si 8-10 min. Park Lake, merita vazut. **76.000 €;** ☎0732.135.471

319. **Dristor** metrou, dec., et. 2/10, 65 mp, 1970, Camil Ressu, la 1 min de metrou, stradal, complet renovat, mobilat si utilat modern, etajul 2, bloc monolit , liber, merita vazut. **81.000 €;** ☎0732.135.471

320. **Dristor,** semidec., et. 2/10, 65 mp, 1974, 4-5 minute metrou, semidec., etajul 2/10, gresie, faianta, parchet, termopane, usa metalica, instalatie electrica schimbata, vedere mixta, bloc reabilitat, scara curata, toate actele **76.000 €;** ☎0732.135.467 ramax2016@yahoo.com

321. **Dristor,** dec., et. 2/10, chiar la metrou, stradal, reabilitat, complet mobilat si utilat, gresie, faianta, parchet, termopane, usa metalica, aer conditioant, ideal investitie pentru chirie, liber, toate actele **81.000 €;** ☎0732.135.467 ramax2016@yahoo.com

322. **Dristor,** Baba Novac rond, 3 cam lux, dec., et. 6/10, 80 mp, 1982, 3 min de metrou, apartament mobilat si utilat lux, finisaje de calitate superioara, 2 gr. sanitare, 3 balcoane, vedere stradala, acte la zi. Merita vazut. **135.000 €;** ☎0775.368.460 agentie6@mauwis.ro

323. **Dristor,** chiar benzinaria Mol, Florin Ciungan, semidec., et. 5/8, 68 mp, 1983, centrala, termopane, 2 gr sanitare, apartament in curs de amenajare, bloc in reabilitare, liber, toate actele **76.000 €;** ☎0728.777.132 office@ramax.ro

324. **Dristor,** chiar la metrou, parc IOR, Mall ParkLake, dec., et. 2/10, 66 mp, stradal, reabilitat, complet mobilat si utilat, gresie, faianta, parchet, termopane, usa metalica, aer conditioant, ideal investitie pentru chirie, liber, toate actele. **81.000 €;** ☎0728.777.132 office@ramax.ro

325. **Dristor,** Matei Ambrozie 3 camere dec., et. 6/8,

Imobiliare vânzări 3 CAMERE

382. **Drumul** Taberei, Billa, dec., et. 5/10, 72 mp, 1980, Bozieni, 5/10, c-tie 1980, 72 mp, dec., 2 gr sanitare, renovat complet, bucatarie mare, acces imediat piata, auchan, parc Moghioros. **61.625 €;** ☎+40769470920 maramarincescu@yahoo.com

383. **Drumul** Taberei, bloc 1979, anvelopat, parcare ADP semidec., et. parter/4, 67 mp, 1979, pozitie buna, in bucla, zona linistita, langa parcul Moghioros, bloc 1979, bloc izolat termic, parcare ADP, foarte aproape mijloace de transport, viitoarea statie metrou Romancierilor, **70.000 €;** ☎0758.098.917/ 0758.098.905 georgian.draghia@galaxyimob.ro

384. **Drumul** Taberei, bloc 2009 dec., et. 2/3, 65 mp, 2009, Apartament 3 camere semidec., 65 mp -etaj 2/3, bloc din anul 2009, centrala proprie, loc de parcare cu acte, gresie, faianta, parchet, usa metalica, termopane, zona linistita cu verdeata. **64.000 €;** ☎0732.624.689

385. **Drumul** Taberei, Bozieni, Auchan dec., et. 7/10, 72 mp, 1980, et. 7/10, cf. 1, dec., bloc 1980, toate imbunatatirile, gresie, faianta, parchet, termopan, bucatarie 10 m, spatii de depozitare, balcon generos, acces facil la mijloacele de transport in comun, acte pregatite, **83.500 €;** ☎0786.325.404 mihai.publicimob@gmail.com

386. **Drumul** Taberei, Brancusi dec., et. 2/4, 78 mp, 2018, Apartament 3 camere finalizat, inedit, bloc nou 2018, Drumul Taberei. Apartamentul prezentat este dec., se afla la etajul 2, are o suprafata utila de 78 mp, garaj inclus. Pret fara TVA. **74.100 €;** ☎0723.243.544/ 0799.929.024 natalin.p@star-construct.ro

387. **Drumul** Taberei, Brancusi parc, dec., et. 3/4, 86 mp, 2018, apartament cu 3 camere, dec., 86 mp, etajul 3/4, 2 bai, bucatarie inchisa, orietare spre est. Se preda finisat dupa preferinta cu buget alocat pentru finisaje. Comision 0. **94.000 €;** ☎0742.400.300 contact@imo-zone.ro

388. **Drumul** Taberei, Brancusi, dec., et. 2/6, 77 mp, 2018, apartament cu 3 camere, dec., etaj 2/6, suprafata 77 mp, finisat la cheie, centrala termica, loc de parcare optional, 2 bai, balcon tip terasa, bucatarie de 11 mp. Toate utilitatile orasului. **73.000 €;** ☎0742.400.300 contact@imozone.ro

389. **Drumul** Taberei, Brancusi, imobil nou, et. 1/5, 80 mp, 2018, 2 minute RATB, finisaje superioare, 2 minute pana la parc, 10 minute Kaufland si viitoarea statie de metrou Brancusi. Direct dezvoltator, **78.100 €;** ☎0736.380.187/ 0799.929.024 constantin.s@star-construct.ro

390. **Drumul** Taberei, Bucla, V. Ialomitei, dec., et. 4/10, 71 mp, 1975, bloc reabilitat, et. 4/10, dec., 71 mp, bloc reabilitat termic, toate imbunatatirile, complet mobilat si utilat, se vinde ca in imagini, spatii de depozitare, balcon 10 m, acte pregatite, **65.000 €;** ☎0786.325.404 mihai.publicimob@gmail.com

391. **Drumul** Taberei, bvd. Timisoara, AFI, semidec., et. 3/4, 61 mp, 1961, apartament 3 camere semidec., etaj 3/4, balcon, apartamentul nu are imbunatatiri, necesita renovare. Liber. **61.000 €;** ☎0732.624.689

392. **Drumul** Taberei, Complex Primavara, dec., et. parter/6, 93 mp, 2008, 3 camere, garaj (optional), 93 mp, etaj parter inalt, dec., bloc 2008, finisat la cheie, 3 x aer conditionat, mobilier(optional), utilitati Sector 6, 50 m Ratb. Comision 0. 79.900 euro +5% TVA. **79.900 €;** ☎0730.556.910

393. **Drumul** Taberei, Compozitorilor dec., et. 6/10, 73 mp, 1982, exclusiv agentia imobiliara Publicimob, 3 camere decomadate, 1981, fara imbunatatiri, usa metalica semi stradal, bloc numeric, accept credit **74.000 €;** ☎0729.954.445/ 0721.399.866

394. **Drumul** Taberei, Compozitorilor, dec., et. 1/8, 1982, parchet, termopan, liber, **74.500 €;** ☎0724.321.698

395. **Drumul** Taberei, dec., mobilat si utilat dec., et. 3/4, 66 mp, 1973, apartament 3 camere, dec., etajul 3/4, loc de parcare **77.500 €;** ☎0769.808.399 bianca.beznea@imobe.ro

396. **Drumul** Taberei, Drumetul, semidec., et. 9/10, 63 mp, 1972, Drumul Taberei, Drumetul, confort 1, semidec., etaj 9/10, 2 lifturi, 63 mp, gresie, faianta, parchet masiv, termopane, aer conditionat, geam la baie, liber, loc parcare ADP, acte, 63.900 e. **62.500 €;** ☎0728.874.507 costinviziru.khc@gmail.com

397. **Drumul** Taberei, Favorit, dec., et. 1/10, 70 mp, 1978, vnzare apartament 3 camere confort 1 dec., etaj 1, Drumul Taberei, Favorit, 70 mp, an constructie 1978. **72.900 €;** ☎0731.508.978

398. **Drumul** Taberei, Favorit, Sibiu dec., et. 5/10, 62 mp, 1974, Et 5/10, Drumul Taberei, zona Favorit, Medlife, Bloc Tip Z, etaj 5 din 10, 2 lifturi, scara curata, apartament spatios si foarte bine compartimentat, spatii de depozitare, necesita renovare, acte la zi. **65.000 €;** ☎0786.325.404

399. **Drumul** Taberei, Frigocom semidec., et. 4/4, 64 mp, 1975, zona foarte linistita, cf 1, mobilat modern, utilat, termopan, aer conditionat, masina spalat, balcon inchis, usi schimbate, vecinatati: Bd. Timisoara, Romancierilor, Valea Oltului, Bucla. Negociabil. **56.000 €;** ☎0728.736.846

400. **Drumul** Taberei, Frigocom, Romancierilor dec., et. 3/10, 69 mp, 1977, vand apartament 3 camere, dec., 69 mp, 3/10, la mijloc bloc, complet finisat si mobilat, multiple imbunatatiri, bucatarie inchisa, recent zugravit, balcon inchis, fara comision, pret fix **68.500 €;** ☎0749.115.511/ 0745.005.500 proprietatinoi@gmail.com

401. **Drumul** Taberei, Ghencea semidec., et. 8/8, 68 mp, 1985, Ghencea, Gencea Business Center vand apartament 3 acmere deosebit, etaj 8/8, 68 mp, semidec., renovat, gresie, faianta, parchet, termopan, centrala proprie, bloc 1985 reabilitat, **68.000 €;** ☎0725.073.075 valentinacalitoiu.imob@gmail.com

402. **Drumul** Taberei, Ghencea, semidec., et. 6/10, 70 mp, 1986, apartament deosebit, amenajat, etaj 6/1,suprafata 70 mp, curat, liber, 2 grupuri sanitare, orientare sud, acte, se accepta credit, acces facil Ratb 41, 385, 90, 93, 69, Scoala 311, gradinita, **68.000 €;** ☎0733.089.030

403. **Drumul** Taberei, Ghencea, dec., et. 8/8, 68 mp, 1982, str. Garleni apartament 3 camere dec., etaj 8/8, balcon, 3 debarale, 1 baie + 1 grup sanitar, termopane gresie faianta usa metalica, mobilat si utilat, liber, **64.000 €;** ☎0732.624.689

404. **Drumul** Taberei, Ghencea, bloc reabilitat, dec., et. 8/8, 68 mp, 1984, Drumul Taberei, Ghencea, confort 1, dec., etaj 8/8, 2 lifturi, bloc reabilitat, gresie, parchet, termopane, aer conditionat, 2 grupuri sanitare, constructie 1984, liber, 60.000 e negociabil. **60.000 €;** ☎0728.874.507 costinviziru.khc@gmail.com

405. **Drumul** Taberei, Ghencea, exclusiv agentie dec., et. 6/10, 73 mp, 1981, Publicimob, 3 camere dec., finisat in totalitate 2018, gresie, faianta, termopan, parchet, usa metalica, usi schimbate interior, apometre repartitoare, 2 grupuri sanitare, liber, accept credit. **83.900 €;** ☎0721.399.866/ 0729.954.445

406. **Drumul** Taberei, Ghencea, Posta OF66, semidec., et. 2/8, 68 mp, 1982, 3 camere in Ghencea, potrivit unei familii cu 1-2 copii. Este situat la etajul 2/8, s 68 mp, 2 bai, 1 balcon, intr-un bloc cu 2 lifturi pe scara. Renovat in 2013, se preda mobilat si utilat. **75.000 €;** ☎0742.400.300 contact@imo-zone.ro

407. **Drumul** Taberei, Lasermed, dec., et. 8/10, 82 mp, 1980, 8/10, c-tie 1980, dec., 2 balcoane, bucatarie mare, stradal, langa viitoare gura de metrou, acces ratb in fata scarii, scoli, parcuri, gradinite. **83.500 €;** ☎0769.470.920

408. **Drumul** Taberei, Liceul Lovinescu, et. parter/10, circular, balcon, liber, intabulare, **59.000 €;** ☎0724.321.698

409. **Drumul** Taberei, Mall Plaza, semidec., et. 6/10, 63 mp, 1968, apartament 3 camere, confort 1, circular, etaj 6/10, necesita imbunatatiri, liber, intabulare, st=60 mp, pret negociabil **65.000 €;** ☎0731.144.152/ 021.231.23.18 florex-home@gmail.com

410. **Drumul** Taberei, Moghioros semidec., et. 8/9, 70 mp, 1968, va oferim spre vanzare un apartament ce prezinta finisaje de lux, se afla la doar 3 minute de viitoarea gura de metrou Piata Moghioros si Parcul Moghioros. Pret discutabil. **74.000 €;** ☎0725.472.839 rbrtoffice@gmail.com

411. **Drumul** Taberei, Orizont, semidec., et. 3/4, 60 mp, cf. 1, fara imbunatatiri, acte, **60.000 €;** ☎0737.785.502/ 0765.011.786

412. **Drumul** Taberei, Orizont, apartament 3 camere ingrijit, metrou dec., et. 7/8, 70 mp, 1965, **61.000 €;** ☎0747.074.675 raluca@apartamente-sector1.ro

413. **Drumul** Taberei, parc Moghioros, dec., et. 5/10, 73 mp, 1980, apartament 3 camere dec., vav Auchan, Parc Moghioros, linie 41, renovat recent, totul nou, liber, toate actele, 72 mp **88.000 €;** ☎0773.929.072

414. **Drumul** Taberei, parc, et. 8/10, reabilitat-termopan, parchet, gresie, aer conditionat, **46.900 €;** ☎0723.627.543

415. **Drumul** Taberei, Piata Moghioros semidec., et. parter/8, 64 mp, 1965, ofer spre vanzare apartament compus din 3 camere, semidec., situat la Parterul unui bloc construit in anul 1965. Apartamentul dispune de balcon inchis, apometre, repartitoare, usa metalica; **75.000 €;** ☎0731.602.907/ 0755.680.215 ionut.imobiliare2010@yahoo.com

416. **Drumul** Taberei, Plaza Mall et. 9/10, 64 mp, 1972, Str. Brasov vanzare apartament 3 camere, renovat, gresie, faianta, termopan, parchet, centrala, etaj 9/10, curat, liber, scara curata, apropiere piata Moghioros, Lujerului, la 3 minute, **62.000 €;** ☎0799.455.788

417. **Drumul** Taberei, Romancierilor, renovat, semidec., et. 10/10, 61 mp, 1974, loc parcare, et. 10, cf. 1, semidec., apropiere Plaza si tramvai 41, renovat complet, instalatii electrice si sanitare noi, terasa refacuta in 2015, apartamentul este izolat pe interior, vedere panoramica, acte la zi **67.000 €;** ☎0786.325.404 mihai.publicimob@gmail.com

418. **Drumul** Taberei, Scoala 206, semidec., et. 2/4, 65 mp, 1974, apartament 3 camere, semidec., centrala proprie Hermann, senzor de gaze, apometre, etaj 2/4, pret negociabil, **63.000 €;** ☎0767.708.916 alexandra@atlas-residence.ro

419. **Drumul** Taberei, Sibiu semidec., et. 3/10, 65 mp, 1975, bloc stradal usor retras, cu vedere spre spatiul verde ap. modificat, renovat, mobilat, utilat modern, superb; **73.000 €;** ☎0723.416.624

420. **Drumul** Taberei, Sibiu semidec., et. 2/10, 78 mp, 1980, et 2/10, cf 1, semidec., 2 grupuri sanitare, balcon 13m, 3 spatii de depozitare, bucatarie generoasa, holuri mari, zona linistita, bloc stradal, scara curata, acte pregatite, accept credit. **72.000 €;** ☎0786.325.404

421. **Drumul** Taberei, Titel Petrescu, semidec., et. 4/8, 73 mp, 1983, 4/8, c-tie 1983, amenajat lux, instalatii sanitare si electrice noi, reamenajat in totalitate de o calitate superioara, bucatarie mobilata, usi noi interior, antifonat, liber, acces imediat ratb. **61.625 €;** ☎+40769470920 maramarincescu@yahoo.com

422. **Drumul** Taberei, Valea Argesului, dec., et. 4/4, 66 mp, 1974, apartament 3 camere, dec., etaj 4/4 balcon, boxa subsol, fara imbunatatiri, se accepta credit, **53.000 €;** ☎0732.624.689

423. **Drumul** Taberei, Valea Argesului, stradal, bloc reabilitat, liber, parter inalt/4, pe garaje, apartament de mijloc, termopan, usa metalica, fara alte imbunatatiri, debara/ camara, boxa, acte, Lidl, scoli, piata. **61.500 €;** ☎0722.336.927 oarfamarius@yahoo.com

424. **Drumul** Taberei, Valea Oltului, dec., et. 2/4, 78 mp, 2017, bloc 2017, etajul 2 din 4, 2 grupuri sanitare, bloc cu lift, finalizat, finisaje de calitate superioara la cheie, dec., bloc cu lift, mijloace de transport in apropiere, comision 0 cumparator. **74.130 €;** ☎0760.654.547/ 021.440.22.49

425. **Drumul** Taberei, Valea Oltului, dec., et. parter/4, 70 mp, 2017, bloc 2017, finalizat, situat la etajul P din 4, dec., suprafata utile de 70,7 mp., in cartierul Drumul Taberei, zona Valea Oltului, finisaje la cheie de calitate superioara, comision 0 cump. **67.200 €;** ☎0760.654.547/ 021.440.22.49

426. **Drumul** Taberei, Valea Oltului, Brancusi, sector 6 dec., et. 2/9, 75 mp, 2019, Apartament 3 camere, dec., 2 grupuri sanitare, 75.10 mp utili, 72.000 euro tva 5% inclus, **72.000 €;** ☎0724.492.144 oana@atlas-residence.ro

427. **Drumul** Taberei, Valea Oltului, Cartier Brancusi dec., et. 7/8, 77 mp, 2017, oferta, construc. caramida, tronson 4, spatios, et. 8/8, finisaje import alegere, centrala proprie, usa metalica antiefractie, tamplarie Rehau, metrou Valea Ialomitei, ratb 168, parc copii, TVA inclus. **71.900 €;** ☎0729.349.080 office@ideal-residence.ro

428. **Drumul** Taberei, Valea Oltului, Cartier Brancusi dec., et. 8/8, 84 mp, 2017, oferta, constructie caramida, etaj 8/8, centrala proprie, apometre, tamplarie Rehau, lift, finisaje moderne alegere, 2 balcoane, metrou Valea Ialomitei, Ratb 168, centru medical Brancusi, tva inclus, **74.500 €;** ☎0729.349.080 office@ideal-residence.ro

429. **Drumul** Taberei, Valea Oltului, Ramura Jiului dec., et. parter/3, 71 mp, 2018, comision 0, apartament cu 3 camere modern, spatios, finisat la cheie. **76.000 €;** ☎0742.400.300

430. **Drumul** Taberei, Valea Oltului, sector 6, semidec., et. parter/9, 166 mp, 2019, apartament 3 camere cu gradina, 2 grupuri sanitare 66.19 mp utili, 100 mp curte, pret 82400 euro, tva inclus; **82.400 €;** ☎0724.492.144 oana@atlas-residence.ro

431. **Drumul** Taberei, Valea Otului, Brancusi, Cricovului semidec., et. 1/4, 62 mp, 2010, 2 camere semidec., orientare sud, bucatarie mare separata, finisat, balcon, centrala de apartament, bloc p+4, aer conditionat, interfon, bucaterie mobilata, Fara comision. Accept credit, **67.000 €;** ☎0749.115.511/ 0745.005.500 proprietatinoi@gmail.com

432. **Drumul** Taberei, vanzari apartamente 3 camere dec., et. 3/4, 62 mp, **64.500 €;** ☎0725.390.507 stefan.apartamente.noi@gmail.com

433. **Drumul** Taberii, dec., et. parter/4, 65 mp, 1970, vand apartament de 3 camere dec. (3 camere; bucatarie; debara;baie; hol; balcon tip loja) intr-o zona foarte linistita a cartierului Drumul Taberii, Valea Oltului; **65.000 €;** ☎0747.751.366 nmarinoiu@yahoo.com

434. **Emil** Botta, dec., et. 7/8, 90 mp, 1990, apartament in pozitie deosebita, renovat, vedere mixta si Pantelimon Mega Mall 7/8, dec. 78.000 euro, **115.000 €;** ☎0722.547.414

435. **Emil** Racovita, Berceni, dec., et. 4/4, 102 mp, 2017, 3 camere, bloc finalizat, finisaje premium, comision 0%, **150.000 €;** ☎0724.744.755 mihaela.smartrezidential@gmail.com

436. **Eroii** Revolutiei, dec., et. 7/8, 81 mp, 1989, Pictor Stefan Dumitrescu, 3 camere, confort 1 dec., cu imbunatatiri, etaj 7/8, constructie 1989, **90.000 €;** ☎0773.910.634

437. **Eroii** Revolutiei, comision 0%, 3 dec.e lux, dec., et. 2/3, 69 mp, 2018, va prezentam un apartament de 3 camere, perfect dec., care beneficiaza de finisaje de cea mai inalta calitate. Se accepta orice tip de credit, recomandam vizionare **96.000 €;** ☎0764.832.071 smartrezidential@yahoo.com

438. **Eroii** Revolutiei, finalizat cu mutare imediata, dec., et. parter/2, 70 mp, 2018, apartament cu 3 camere situat in zona Eroii Revolutiei. Apartamentul are o suprafata de 70 mp si dispune si de o curte de 43 mp. Finisaje la alegere. Direct dezvoltator. **80.000 €;** ☎0726.448.357/ 0725.597.221 claudiu.p@star-construct.ro

439. **Eroii** Revolutiei, Giurgiului, dec., et. 4/10, 60 mp, 1972, 3 camere dec. 55 mp, gradinita, scoala, piata, metrou la 12 min pe jos sau 2 statii cu tramvaiul, renovat, liber, inconjurat de verdeata, etaj 4/10, bloc 1972. **58.500 €;** ☎0732.159.426

440. **Filaret,** Primarie, et. 1/2, 85 mp, stradal, 3 cam., in vila, fara imb., liber, centrala proprie, **65.000 €;** ☎0763.505.638

441. **Fizicienilor,** aleea Suraia, dec., et. 6/8, 1984, 3 camere, confort 1, dec., etaj 6/8, liber, bloc reabilitat termic, termopane integral, parchet,usa metalica, 2ac, centrala proprie, balcon, bloc 1984, 2 lifturi, 2 grupuri sanitare, intabulare, **85.000 €;** ☎0722.568.283

442. **Floreasca** vanzare apartament Stefan cel Mare semidec., et. 8/8, 58 mp, 1966, **72.000 €;** ☎40728896553 lucian.olariu@olimob.ro

443. **Floreasca,** semidec., et. 2/2, 81 mp, 1926, Calea Floreasca stradal, apartament 3 camere cu o suprafata totala de 81 mp si o suprafata utila de 76 mp. Situat la etajul 2 in imobil cu regim de inaltime de S+P+2 si pod. Vederea este mixta. **87.000 €;** ☎0734.222.101 constantin.velicu@imoprest.ro

444. **Floreasca,** apartament 3 camere dec., et. parter/3, 122 mp, 2006, apartament 3 camere lux - Floreasca, p/3, suprafata totala 122 mp, terasa de 14 mp, bloc din 2006, loc de parcare la subteran, renovat in 2017. Mai multe detalii la telefon **240.000 €;** ☎0760.101.325

445. **Floreasca,** etaj 2, dec., et. 2/2, 63 mp, 1956, va propun un apartament cu 3 camere in zona Floreasca, apropre de parc si de mijloacele de transport in comun. **84.000 €;** ☎0722.732.975 axadomenii@yahoo.com

446. **Floreasca,** stradal, 3 camere, boxa dec., et. parter/3, 67 mp, 1967, **88.000 €;** ☎0799.029.194 cateliu.gabriel@catoma.ro

447. **Floreasca,** vedere superba la parc, semidec., et. 4/4, 60 mp, 1960, apartament in zona Floreasca, cu vedere la Parcul Cinematograf Floreasca. ☎0722.732.975 axadomenii@yahoo.com

448. **Foisorul** de Foc semidec., et. parter/1, 80 mp, 1940, Spre vanzare apartament cu 3 camere, la parter in bloc cu 2 nivele pe str. Gheorghe Pop de Basesti, 80 mp, construit in 1940, centrala termica, garaj, 2 grupuri sanitare, boxa la subsol, zona linistita, **130.000 €;** ☎0761.200.831 Smchristian13@yahoo.com

449. **Foisorului,** Splaiul Unirii dec., et. 4/4, 81 mp, 2018, 300 m metrou Mihai Bravu, apartamentul se vinde finisat la cheie. **110.000 €;** ☎0727.736.313

450. **Fundeni** dec., et. 2/4, 84 mp, 2018, complex rezidential, Dobroesti - str. Stejarului, 270 apartamente garsoniere, ap 2 si 3 camere), p+4, lift, parc 5000mp, parcare, loc de joaca, termen de finalizare incepand cu septembrie 2018, **72.500 €;** ☎0724.377.294/ 0722.150.440 damairconstruct@yahoo.com

451. **Fundeni,** Colentina, dec., et. 1/5, 82 mp, 2018, 3 camere nou, dec., 2 bai, 2 balcoane, acte gata, mutare imediata **77.900 €;** ☎0740.026.772 andrada.pocovnicu@rfccity.ro

452. **Fundeni,** Colentina, dec., et. 2/4, 83 mp, 2018, 3 camere, nou, dec., 2 bai, loc de joaca pentru copii, finisaje de lux, constructie finalizata. **70.550 €;** ☎0740.026.772 andrada.pocovnicu@rfccity.ro

453. **Fundeni,** pod, semidec., et. 2/4, 84 mp, 2018, complex rezidential format din 6 blocuri P+4, spatiu verde in fata de 5000 mp, loc de joaca pentru copii, primul bloc finalizat si cu acte la zi, lift, finisaje la alegere, se accepta credit, la cheie **71.500 €;** ☎0724.377.294/ 0722.150.440 damairconstruct@yahoo.com

454. **Gara** de Nord, Basarab, semidec., et. parter/2, 82 mp, 2017, apartament 3 camere in bloc nou, finalizat, parter, finisaje lux, bucatarie inchisa, optional parcare in curtea imobilului, platita separat, bloc impecabil. +tva 5%. **97.000 €;** ☎0731.144.156

455. **Gara** de Nord, Dinicu Golescu, fara risc seismic, semidec., et. 6/7, 65 mp, 1968, semidec., 6/7, liber, bloc reabilitat termic, fara risc seismic sau urgenta, 2 balcoane, bloc caramida, scara curata, 2minute metrou, **65.000 €;** ☎0723.378.139/ 0722.610.532 imnserv@imnserv.ro

456. **Gara** de Nord, vanzare apartament 3 camere semidec., et. 6/7, 1963, Golescu ap. 2 camere, cf. 1, semidec., etaj 6/7, suprafata utila 58mp. 2 balcoane, vedere mixta, bloc reabilitat, fara imb. la 3 min. de metrou, pret excelent **64.900 €;** ☎0732.940.972 florikiss57@yahoo.com

457. **Ghencea** semidec., 85 mp, 1983, Scoala- 85 mp, an 1983, semidec., 2 gr sanitare, 2 balcoane, gresie, faianta, parchet, termopan, usa metalica, linia 41, **76.500 €;** ☎0760.276.504

458. **Ghencea,** apartament cu 3 camere, OVA 121237 semidec., et. 4/5, 105 mp, 2010, **85.000 €;** ☎0731.324.659/ 021.326.22.14 office@catalog-rezidential.ro

459. **Ghencea,** Drm. Cooperativei, dec., et. 1/2, 110 mp, 2018, proiect unic in zona Ghencea, ap cu scara interioara, 3 grupuri sanitare, dressing, debara, balcon, loc de parcare. AC, CT, **76.500 €;** ☎0735.170.042 Constantin.eugen@yahoo.com

460. **Ghencea,** Drumul Cooperativei, dec., 110 mp, 2018, apartament cu scara interioara, 3 bai, balcon, debara, bucatarie inchisa, loc de parcare, rate la dezvoltator pe 4 ani, fara dobanda, avans 25000 euro. Bucatarie mobilata (2000 euro) **99.000 €;** ☎0735.170.042 constantin.eugen@yahoo.com

461. **Ghica** Tei - Lacul Tei, semidec., et. demisol/2, 68 mp, 1944, apartament zona Ghica Tei - Aleea Circului, in vila, compartimentata stil vagon, 3 camere patrate, doua intrari, necesita renovare, suprafata 68 mp. Termopan, usa metalica, parchet, contorizata; **70.000 €;** ☎0765.942.499 dragos.popescu@fpcimobiliare.ro

462. **Giulesti,** apartament 3 camere semidec., et. 5, 60 mp, 1962, **62.000 €;** ☎0766.935.467/ 0732.251.810 alex.landestate@gmail.com

463. **Giulesti,** Constructorilor, semidec., et. parter/4, 62 mp, 1967, semidec., parter cu balcon, fara amenajari deosebite, bloc caramida, zona linistita. **53.000 €;** ☎0722.610.532/ 0723.378.139 imnserv@imnserv.ro

464. **Giurgiului,** dec., et. 4/4, 72 mp, 1975, 3 camere dec. cu balcone inchise, mobilat (Ikea), utilat. Multiple imbunatatiri, centrala, aer conditionat. Accept credit. Achizitionat prin Prima Casa. Proprietar **79.900 €;** ☎0764.298.998 rgeorgex@yahoo.com

465. **Giurgiului,** D. Gazarului, semidec., et. 5/10, 50 mp, cf. 2, curat, acte, **47.000 €;** ☎0737.785.502/ 0765.011.786

466. **Giurgiului,** Piata Progresu, dec., et. 4/10, 60 mp, 1972, 3 camere, renovat, liber, inconjurat de verdeata, dec. 60 mp, gradinita, scoala, piata, metrou la 12 min pe jos sau 2 statii cu tramvaiul, etaj 4/10, bloc 1972, **58.500 €;** ☎0785.111.999/ 0731.305.574

467. **Giurgiului,** Piata Progresul, stradal, mobilat dec., et. 7/10, 1972, bloc ingrijit, 1972, solid, beton si caramida, 7/10, orientare sud si est, priveliste panoramica, apartament dec., renovat, curat, luminos, se vinde complet mobilat si utilat, acces rapid metrou. **55.000 €;** ☎0767.480.826 diana13business@yahoo.com

468. **Giurgiului,** strada Gradistea, semidec., et. 3/4, 62 mp, 1974, vinde complet mobilat si utilat, apartament 3 camere intr-un bloc linistit, curat si inconjurat de multa zona verde, **68.000 €;** praibal112@gmail.com

469. **Gorjului,** 3 camere, 6/8, dec., bloc 1981, 6 min metrou dec., et. 6/8, 66 mp, 1981, **75.900 €;** ☎0728.220.234 marinel.apostu@activimob.ro

470. **Gorjului,** apartament 3 camere dec., et. 4, 70 mp, 1981, **70.000 €;** ☎0766.935.467/ 0732.251.810 alex.landestate@gmail.com

471. **Gorjului,** Rasaritului, apartament deosebit cu 3 camere, bloc nou, semidec., et. 3, 53 mp, **69.000 €;** ☎0722.382.832 contact@erikachica.ro

472. **Grigorescu** metrou semidec., et. 1/4, 70 mp, 1970, confort 1, etaj 1 din 4, bloc reabilitat termic, scara curata, vedere spate, baie mare cu geam, bucatarie mare, centrala termica, parchet lemn masiv, termopan, usa metalica, situat la 7-8 min. metrou. **77.000 €;** ☎0732.135.471

473. **Grigorescu** metrou, dec., et. 8/8, 70 mp, 1980, 3 camere, confort 1 dec., situat foarte aproape de metrou Nicolae Grigorescu, izolat termic interior, exterior, centrala termica proprie, 2 grupuri sanitare, pentru detalii, Georgiana. **74.900 €;** ☎0726.904.451 georgiana.l@star-construct.ro

474. **Grigorescu** metrou, semidec., et. 6/8, 70 mp, 1984, Camil Ressu, Theodor Pallady, 5 minute parc IOR, bloc reabilitat, cf 1, semidec., 2 gr sanitare, gresie, faianta, parchet, termopane, aer conditional, geam baie, situat la 5 min metrou. **81.000 €;** ☎0732.135.471

475. **Grigorescu,** dec., et. 1/2, 86 mp, 2018, dezvoltator! Apartament 3 camere, mutare rapida, 12 minute pana la metrou 1 Decembrie; **98.000 €;** ☎0724.808.488/ 0725.597.221 george.t@star-construct.ro

476. **Grivitei,** Chibrit, apartament 3 camere, etaj 4/8 semidec., et. 4/8, 57 mp, 1962, Cal. Grivitei - Piata Chibrit, vanzare apartament 3 camere situat in bloc foarte curat si civilizat, recent reabilitat termic, la etajul 4 cu intrare stradala si vedere spate. **64.000 €;** ☎0735.523.505 munteniagrup2005@yahoo.com

477. **Grozavesti,** Politehnica, 3 camere + curte, dec., et. parter/4, 130 mp, 2017, Apartament 3 camere, 80 mp + curte 50 mp, dec., 2 grupuri sanitare complet utilate, finisaje de calitate superioara, centrala proprie, bucatarie inchisa, acte la zi, **116.500 €;** ☎0768.292.122 mihai.nastase@imobe.ro

478. **Haliu,** Independentei, dec., et. 1/3, 2018, apartament 3 camere dec., urgent, la cheie. **55.000 €;** ☎0744.431.780 florin.sararu2018@gmail.com

479. **Hunedoara.** Str. Bdul Dacia. semidec., 1971, Apartament 3 camere si 2 balcoane si o camara, et: 9, suprafata: 57.70 mp; **25.000 €;** ☎021.406.91.09

480. **Iancu** Nicolae dec., et. 2/3, 105 mp, 2011, apartament mobilat intr-un bloc linistit cu 3 etaje retras 100 m din strada Iancu Nicolae, zona Lidl. Renovat in octombrie 2018. 2 locuri de parcare, **147.000 €;** ☎0757.747.747 paul@pauldumbravanu.ro

481. **Iancului** semidec., et. 10/11, 77 mp, 1976, 3 camere Iancului, 77mp, 5 minute metrou, foarte spatios si bine compartimentat, cadastru, intabulare, liber, pret exceptional, **72.900 €;** ☎0749.199.193

482. **Iancului** langa metrou, apartament 3 camere semidec., et. parter/10, 65 mp, 1968, la gura de metrou Iancului, 3 camere, fara imbunatatiri, de amenajat, pretul este avantajos pentru acest considerent, pret fix. Agentie, comision 2%, **60.000 €;** ☎0757.245.958 monica@casameaimob.ro

483. **Iancului** metrou stradal, Sos. Iancului intrare semidec., et. parter/8, 72 mp, 1977, intrare stradala, geam la baie, parter inalt/8, semidec., gresie, usa metal, posibilitati comerciale, apropiere metrou Iancului, Mihai Bravu, Pta Muncii, Vatra Luminoasa, Parcul National, liber. **74.500 €;** ☎0766.086.539

484. **Iancului** metrou, semidec., et. 1/9, 64 mp, 1969, vanzare 3 camere sd,etaj 1/9, cu imbunatatiri g, f, p, t, um, ac, bloc 1969, cu cadastru s intabulare fara risc seismic sau urgenta, renovat total merita vazut, foarte aproape de metrou Iancului. **72.000 €;** ☎0749.199.196 lenus@confortcasanord.ro

485. **Iancului** metrou, posta, stradal Iancului intrare semidec., et. parter/10, 65 mp, 1977, Bl monolit, p/10 gresie, faianta, parchet, termopan, liber, apropiere metrou Iancului, Mihai Bravu, Mega Mall parc, scoli, Piata, Parcul National. Distanta pana la metrou 2 min. Acte ok, **74.900 €;** ☎0770.805.447 agentie2@mauwis.ro

486. **Iancului,** semidec., et. 2/10, 70 mp, 1963, 3 camere metrou Iancului, confort 1, 70 mp, etaj 2, reabilitat, balcon inchis, parchet, termopane, 50 m de intrarea in metrou, ideal pentru investitie inchiriere, liber. **76.000 €;** ☎0749.131.838 ciprian@confortcasaimobiliare.ro

487. **Iancului,** dec., et. parter/3, 82 mp, 2018, ap 3 cam, 82 mp, constructie noua, parcare inclusa, zona linistita, metrou, transport comun, scoli, gradinite, supermarket. **1.700 €;** ☎0723.651.054 americanu71@yahoo.com

488. **Iancului,** semidec., et. parter/10, 64 mp, 1978, confort 1, semidec., parter din 10, an constructie 1978, 63 mp, intalatii schimbate, gresie, faianta, parchet, termopan, usa metalica, dressing, exista autorizatie ptr balcon. **74.000 €;** ☎0758.230.771 filip@confortcasaimobiliare.ro

489. **Iancului,** semidec., et. 5/10, 67 mp, 1964, stradal, metrou in fata blocului, etaj 5 din 10, bloc reabilitat termic, are termopan, usa metalica, cadastru si intabulare, vedere pe spate, catre strada Avrig, pret foarte bun pentru zona Iancului; **62.000 €;** ☎0784.540.408/ 0723.194.170

490. **Iancului,** apartament cu 3 camere de vanzare OVA 123705 semidec., et. 1/2, 60 mp, 1960, **65.000 €;** ☎0737.504.516/ 021.326.22.14 office@catalog-rezidential.ro

491. **Iancului,** bl. stradal 3 min. metrou, semidec., et. parter/11, 65 mp, 1977, Iancului, bloc stradal monolit, ap 3 camere semid, cu interior curat gresie faianta parchet, cu toate ferestrele pe Iancului, ideal firma, dar si locuit. Ap este liber. Metrou Iancului 3 min. **75.000 €;** ☎0771.791.542

492. **Iancului,** bl. stradal sos. Iancului 3 min. metrou dec., et. parter/10, 70 mp, 1978, bloc monolit, parter, intrare stradala, vedere fata, dec., bucatarie mare patrata, hol locuibil, potential, liber, ideal firma/locuit, apropiere Vatra Luminoasa, Mihai Bravu, Obor, Parcul National **73.900 €;** ☎0766.187.781

493. **Iancului,** Ferdinand, Gara Obor, dec., et. 10/11, 83 mp, 1968, Gara Obor, spatios luminos, 2 balcoane tip terasa, spatii depozitare camere inalte parchet masiv centrala proprie baie cu geam 2 lifturi, panorama deosebita boxa la subsol 15 minute metrou, Ratb 2 min. **76.500 €;** ☎0728.530.366 terenuris5@gmail.com

494. **Iancului,** McDonalds, dec., et. 4/11, 75 mp, 1976, 3 camere, dec., etajul 4, suprafata 75 mp, fara imbunatatiri, liber **72.900 €;** ☎0749.199.194 viorica@confortcasaimobiliare.ro

495. **Iancului,** metrou Piata Iancului, dec., et. parter/1, 83 mp, 1954, apartament in vila, renovat complet, gresie, faianta, parchet, termopan, mobilat/ utilat complet, centrala termica proprie, ac, boxa subsol, apropiere Iancului metrou, Obor, parc, scoala. Merita. **93.500 €;** ☎0768.198.235

496. **Iancului,** metrou Piata Iancului, bl reabilitat, semidec., et. 9/10, 85 mp, 1981, renovat, gresie, faianta, parchet, termopan, usa metal, liber, contorizat, acte la zi, potential investitie/ locuit, apropiere metrou Iancului, Vatra Luminoasa, Mega Mall, Parcul National. Merita. **78.000 €;** ☎0768.198.230

497. **Iancului,** metrou, Posta, stradal, intrare stradala semidec., et. parter/10, 70 mp, 1977, Bloc monolit, parter/10, vedere fata, gresie, faianta, parchet, termopan, usa metal, ac, liber, acte la zi, potential investitie, ideal firma, 2minute metrou Iancului, Mihai Bravu, Mega Mall, Parcul National **72.900 €;** ☎0766.187.781

498. **Iancului,** Sachelarie Visarion, et. 5/10, 1981, confort 1, total dec., 2 gr. sanitare, bloc reabilitat, **81.000 €;** ☎0732.698.434

499. **Ilfov,** Snagov, semidec., et. 3/3, 90 mp, 2008, apartamentul este dec., complet mobilat si utilat, oferindu-va astfel un camin intim cu un design modern si functional.Situat la mansarda, apartamentul are o suprafata construita totala de 94,17 **80.000 €;** ☎0722.339.400 catalina.avram@romconsulting.ro

500. **Imobil** nou, finalizat, 68 mp, 2 bai,geam la baie, dec., et. 4/5, 68 mp, 2018, apartament cu 3 camere dec., constructie 2018, imobilul se

Imobiliare vânzări 3 CAMERE

556. **Metro** Militari, 2 bai, finalizat dec., et. 3/5, 68 mp, 2018, direct dezvoltator, apartament 3 camere, 2 bai, dec., bucatarie inchisa, bloc p+5, cu lift, finisaje la alegere, statie Ratb 178 si 138 la 100 ml, utilitati - canalizare, gaze, curent electric, **57.000 €;** ☎0723.271.439 myhaela_popescu@yahoo.com

557. **Metro** Militari, 3 camere, 2 bai, finalizat et. 5/5, 72 mp, 2018, dezvoltator, 3 camere, 2 bai, bucatarie inchisa, Militari, et. 5, deasupra placa si pod, balcon 7 m, curent electric, cablu tv, gaze, centrala (in condensatie) Ratb 138/ 178 la 100 ml. Comision 0 **61.000 €;** ☎0723.271.439 myhaela_popescu@yahoo.com

558. **Metro** Militari, apart. 3 cam, 2 bai, finalizat, dec., et. 4/5, 68 mp, 2018, direct dezvoltator, apartament 3 camere, 2 bai, dec., bucatarie inchisa, bloc p+5, finalizat, cu lift, finisaje la alegere, statie RATB 178 si 138 la 100 ml, utilitati canalizare, gaze, curent electric **56.000 €;** ☎0723.271.439 myhaela_popescu@yahoo.com

559. **Metro** Militari, apart. 3 cam. 2 bai, finalizat dec., et. 3/5, 68 mp, 2018, direct dezvoltator, apartament 3 camere, finalizat, 2 bai, dec., bucatarie inchisa, bloc p+5, cu lift, finisaje la alegere, statie Ratb 178 si 138 la 100 ml, utilitati - canalizare, gaze, curent electric. **56.000 €;** ☎0723.271.439 myhaela_popescu@yahoo.com

560. **Metro** Militari, apart. 3 camere, 2 bai, finalizat dec., et. 4/5, 68 mp, 2018, apartament 3 camere, 2 bai, dec., lift, canalizare, gaze, curent electric, internet, Ratb 178 si 138 la 100 m, finisaje la alegere, bloc finalizat, comision 0; **60.000 €;** ☎0723.271.439 myhaela_popescu@yahoo.com

561. **Metro** Militari, apartament 3 camere ,2 bai, dec., et. 5/5, 72 mp, 2018, finalizat, direct dezvoltator, 3 camere, 2 bai, bucatarie inchisa, Militari, et. 5, deasupra placa si pod, balcon 7 m, curent electric, cablu tv, gaze, centrala (in condensatie) Ratb 138/ 178 la 100 ml; **61.000 €;** ☎0723.271.439 myhaela_popescu@yahoo.com

562. **Metro** Militari, apartament 3 camere, 2 bai, dec., et. 3/5, 68 mp, 2018, direct dezvoltator, finalizat, apartament 3 camere, 2 bai, dec., bucatarie inchisa, bloc p+5, cu lift, finisaje la alegere, statie Ratb 178 si 138 la 100 ml, utilitati, canalizare, gaze, curent electric, **56.000 €;** ☎0723.271.439 myhaela_popescu@yahoo.com

563. **Metro** Militari, apartament 3 camere, 2 bai, dec., et. 5/5, 72 mp, 2018, finalizat dezvoltator, 3 camere, 2 bai, bucatarie inchisa, Militari, et. 5, desupra placa si pod, balcon 7 m, curent electric, cablu tv, gaze, centrala (in condensatie) Ratb 138/ 178 la 150 ml, izolatie ext., **61.000 €;** ☎0723.271.439 myhaela_popescu@yahoo.com

564. **Metro** Militari, apartament 3 camere, 2 bai, dec., et. 5/5, 72 mp, 2018, finalizat, direct dezvoltator, 3 camere, 2 bai, bucatarie inchisa, Militari, et. 5, deasupra placa si pod, balcon 7 m, curent electric, cablu tv, gaze, centrala (in condensatie) Ratb 138/178 la 100 ml. **61.000 €;** ☎0723.271.439 myhaela_popescu@yahoo.com

565. **Metro** Militari, apartament 3 camere, 2 bai, dec., et. 4/5, 68 mp, 2018, finalizat, direct dezvoltator, apartament 3 cam. , 2 bai, dec., bucatarie inchisa, Ratb 138, 178 la 100 ml, finisaje la alegere, canalizare, gaze, curent electric. Pret 60000 E. **60.000 €;** ☎0723.271.439 myhaela_popescu@yahoo.com

566. **Metro** Militari, apartament 3 camere, 2 bai, dec., et. 4/5, 68 mp, 2018, finalizat, direct dezvoltator, apartament 3 camere, 2 bai, dec., bucatarie inchisa, bloc p+5, cu lift, finisaje la alegere, statie Ratb 178 si 138 la 100 ml, utilitati - canalizare, gaze, curent electric, **57.000 €;** ☎0723.271.439 myhaela_popescu@yahoo.com

567. **Metro** Militari, apartament 3 camere, 2 bai, et. 4, 68 mp, 2018, finalizat, direct dezvoltator, apartament 3 camere, 2 bai, dec., bucatarie inchisa, bloc p+5, cu lift, finisaje la alegere, statie Ratb 178 si 138 la 100 ml, utilitati, canalizare, gaze, curent electric, **57.000 €;** ☎0723.271.439 myhaela_popescu@yahoo.com

568. **Metro** Militari, apartament 3 camere, 2 bai, dec., et. 3/5, 68 mp, 2018, finalizat, direct dezvoltator, apartament 3 camere, 2 bai, dec., bucatarie inchisa, bloc p+5, cu lift, finisaje la alegere, statie Ratb 178 si 138 la 100 ml, utilitati, canalizare, gaze, curent electric. **57.000 €;** ☎0723.271.439 myhaela_popescu@yahoo.com

569. **Metro** Militari, apartament 3 camere, 2 bai, dec., et. 4/5, 68 mp, 2018, finalizat, direct dezvoltator, apartament 3 camere, bucatarie inchisa, bloc p+5+pod, finalizat, cu lift, finisaje la alegere, canalizare, gaze, curent electric, Ratb 178 si 138 la 100 ml. Comision 0, **60.000 €;** ☎0723.271.439 myhaela_popescu@yahoo.com

570. **Metro** Militari, apartament 3 camere,2 bai, dec., et. 3/5, 68 mp, 2018, finalizat, direct dezvoltator, apartament 3 camere, 2 bai, dec., bucatarie inchisa, bloc p+5, cu lift, finisaje la alegere, statie Ratb 178 si 138 la 100 ml, utilitati - canalizare, gaze, curent electric, **57.000 €;** ☎0723.271.439 myhaela_popescu@yahoo.com

571. **Metro** Militari, Auchan, dec., et. parter, 51 mp, 2019, direct dezvoltator, 3 camere, 2 bai, bucatarie inchisa, Militari, Auchan, Ratb 138, 178, finisaje la alegere, canalizare, gaze, curent electric, cablu tv, centrala, tamplarie Salamander, comision 0, **42.000 €;** ☎0723.271.439 myhaela_popescu@yahoo.com

572. **Metro** Militari, Auchan, dec., et. parter, 51 mp, 2019, direct dezvoltator, apartament 3 camere, bloc p+5, cu lift, finisaje la alegere, canalizare, gaze, curent electric, Ratb 178 si 138 la 50 m, comision 0, **42.000 €;** ☎0723.271.439 myhaela_popescu@yahoo.com

573. **Metro** Militari, Auchan, dec., et. parter, 51 mp, 2019, direct dezvoltator, apartament 3 camere, bloc p+5, cu lift, finisaje la alegere, canalizare, gaze, curent electric, Ratb 178 si 138 la 50 m, comision 0. **42.000 €;** ☎0723.271.439 myhaela_popescu@yahoo.com

574. **Metro** Militari, Auchan, dec., et. parter, 51 mp, 2019, direct dezvoltator, apartament 3 camere, bloc p+5, cu lift, finisaje la alegere, canalizare, gaze, curent electric, Ratb 178 si 138 la 50 m, comision 0. **42.000 €;** ☎0723.271.439 myhaela_popescu@yahoo.com

575. **Metro** Militari, Auchan, et. parter, 51 mp, 2019, direct dezvoltator, apartament cu 3 camere, dec., bloc p+5, cu lift, finisaje la alegere, utilitati: canalizare, gaze, curent electric, statie Ratb 178 si 138, comision 0, **42.000 €;** ☎0723.271.439 myhaela_popescu@yahoo.com

576. **Metro** Militari, Auchan, dec., et. parter, 51 mp, 2019, direct dezvoltator, apartament cu 3 camere, dec., bloc P+5, cu lift, finisaje la alegere, utilitati: canalizare, gaze, curent electric, statie Ratb 178 si 138, comision 0, **42.000 €;** ☎0723.271.439 myhaela_popescu@yahoo.com

577. **Metro** Militari, Auchan, dec., et. parter, 51 mp, 2019, direct dezvoltator, apartament cu 3 camere, dec., bloc p+5, cu lift, finisaje la alegere, utilitati: canalizare, gaze, curent electric, statie Ratb 178 si 138, comision 0, **42.000 €;** ☎0723.271.439 myhaela_popescu@yahoo.com

578. **Metro** Militari, Auchan, dec., et. parter, 51 mp, 2019, direct dezvoltator, apartament cu 3 camere, dec., bloc P+5, cu lift,finisaje la alegere, utilitati: canalizare, gaze, curent electric, statie RATB 178 si 138, comision 0, **42.000 €;** ☎0723.271.439 myhaela_popescu@yahoo.com

579. **Metro** Militari, Auchan, et. parter, 51 mp, 2019, direct dezvoltator, apartament cu 3 camere, dec., bloc P+5, cu lift,finisaje la alegere, utilitati: canalizare, gaze, curent electric, statie RATB 178 si 138, comision 0, **42.000 €;** ☎0723.271.439 myhaela_popescu@yahoo.com

580. **Metro** Militari, Auchan, dec., et. parter, 51 mp, 2019, direct dezvoltator, apartament cu 3 camere, dec., bloc P+5, cu lift,finisaje la alegere, utilitati: canalizare, gaze, curent electric, statie RATB 178 si 138, comision 0, **42.000 €;** ☎0723.271.439 myhaela_popescu@yahoo.com

581. **Metro** Militari, Auchan, dec., 51 mp, 2019, direct dezvoltator, apartament cu 3 camere, dec., bloc p+5, cu lift,finisaje la alegere, utilitati: canalizare, gaze, curent electric, statie Ratb 178 si 138, comision 0, **42.000 €;** ☎0723.271.439 myhaela_popescu@yahoo.com

582. **Metro** Militari, Auchan, dec., et. parter, 51 mp, 2019, direct dezvoltator, apartament cu 3 camere, dec., bloc P+5, cu lift,finisaje la alegere, utilitati: canalizare, gaze, curent electric, statie RATB 178 si 138, comision 0, **42.000 €;** ☎0723.271.439 myhaela_popescu@yahoo.com

583. **Metro** Militari, Auchan, et. parter, 51 mp, 2019, direct dezvoltator, apartament cu 3 camere, dec., finisaje la alegere, Ratb 178 si 138, utilitati: canalizare, gaze, curent electric. Comision 0, **42.000 €;** ☎0723.271.439 myhaela_popescu@yahoo.com

584. **Metro** Militari, Auchan, dec., et. parter, 51 mp, 2019, direct dezvoltator, apartament cu 3 camere, dec., finisaje la alegere, Ratb 178 si 138, utilitati: canalizare, gaze, curent electric. Comision 0, **42.000 €;** ☎0723.271.439 myhaela_popescu@yahoo.com

585. **Metro** Militari, Auchan, apartament 3 cam, 2 bai dec., et. parter/5, 51 mp, 2019, direct dezvoltator, 3 camere, 2 bai, bucatarie inchisa, Militari, Auchan, Ratb 138, 178, finisaje la alegere, canalizare, gaze, curent electric, cablu tv, centrala, tamplarie Salamander, comision 0, **42.000 €;** ☎0723.271.439 myhaela_popescu@yahoo.com

586. **Metro** Militari, Auchan, apartament 3 camere dec., et. parter/5, 52 mp, 2019, direct dezvoltator, apartament 3 camere, dec., bloc p+5, cu lift, finisaje la alegere, statie Ratb 178 si 138 la 100 ml, utilitati: canalizare, gaze, curent electric. **42.000 €;** ☎0723.271.439 myhaela_popescu@yahoo.com

587. **Metro** Militari, Auchan, apartament finalizat et. 3/5, 68 mp, 2018, direct dezvoltator, apartament 3 camere, 2 bai, dec., bucatarie inchisa, bloc p+5, cu lift, finisaje la alegere, statie RATB 178 si 138 la 100 ml, utilitati - canalizare, gaze, curent electric **57.000 €;** ☎0723.271.439 myhaela_popescu@yahoo.com

588. **Metro** Militari, finalizat dec., et. 1, 68 mp, 2018, direct dezvoltator, apartament 3 camere, 2 bai, dec., bucatarie inchisa, bloc p+5, cu lift, finisaje la alegere, statie Ratb 178 si 138 la 100 ml, utilitati - canalizare, gaze, curent electric, **57.000 €;** ☎0723.271.439 myhaela_popescu@yahoo.com

589. **Metro** Militari, finalizat dec., et. 5, 72 mp, 2018, Direct dezvoltator, apartament 3 camere, 2 bai, dec., bucatarie inchisa, suprafata utila 72mp, et. 5, balcon 7m, deasupra placa si pod. Apartamentul se afla intr un bloc P+5, cu lift. **61.000 €;** ☎0723.271.439 myhaela_popescu@yahoo.com

590. **Metro** Militari, finalizat, dec., et. 3, 68 mp, 2018, direct dezvoltator, apartament 3 camere, 2 bai, dec., bucatarie inchisa, bloc p+5, cu lift, finisaje la alegere, statie Ratb 178 si 138 la 100 m, utilitati canalizare, gaze, curent electric, **57.000 €;** ☎0723.271.439 myhaela_popescu@yahoo.com

591. **Metro** Militari, finalizat, dec., et. 4, 68 mp, 2018, direct dezvoltator, apartament 3 camere, 2 bai, dec., bucatarie inchisa, bloc p+5, cu lift, finisaje la alegere, statie Ratb 178 si 138 la 100 ml, utilitati, canalizare, gaze, curent electric. **57.000 €;** ☎0723.271.439 myhaela_popescu@yahoo.com

592. **Metro** Militari,apartament 3 camere,2 bai,finalizat dec., et. 4/5, 68 mp, 2018, apartament 3 camere, dec., Militari Metro, bucatarie inchisa, parter+5, lift, canalizare, gaze, curent electric, internet, ratb 178 si 138 la 100 ml, finisaje la alegere. Comision 0, **60.000 €;** ☎0723.271.439 myhaela_popescu@yahoo.com

593. **Metro** Militari,apartament 3 camere,2 bai,finalizat dec., et. 3/5, 68 mp, 2018, direct dezvoltator, apartament 3 camere, 2 bai, dec., bucatarie inchisa, bloc p+5, cu lift, finisaje la alegere, statie Ratb 178 si 138 la 100 ml, utilitati, canalizare, gaze, curent electric. **57.000 €;** ☎0723.271.439 myhaela_popescu@yahoo.com

594. **Metro,** Berceni, Jumbo, dec., et. 2/5, 67 mp, 2018, apartament 3 camere, dec., etaj 2, contorizare individuala, centrala proprie, pretul include tva de 5%, mutare luna Iulie. **70.500 €;** ☎0733.182.994/ 0799.877.999 laurentiu@sudrezidential.ro

595. **Metro,** Militari, dec., et. demisol/10, 62 mp, 2018, Militari, Metro, sector 6, loc parcare CVC, bucatarie inchisa, baie cu geam exterior, caramida Porotherm 30 cm, fara grinzi, fatada ventilata Bond, izolat vata minerala bazaltica, finisaje la alegere. **51.803 €;** ☎0725.210.210 contact@transparentresidence.ro

596. **Metrou** Aparatori, 3 dec.e, ultralux, dec., et. 4/4, 100 mp, 2017, va prezentam apartamentul de vis dec. si excelent compartimentat, amplasat la numai 4 minute de mers pana la statia de metrou Aparatorii Patriei cu o superba terasa de 150 mp, **150.000 €;** ☎0764.832.071 robert.smartrezidential@gmail.com

597. **Metrou** Aparatorii Patriei, finisaje premium dec., et. parter/6, 55 mp, 2018, va propun la vanzare un apartament cu 3 camere, situat in zona Apartorii Patriei, la doar 12 minute de Metrou. Finisajele sunt la alegere. Direct dezvoltator, comision 0 **49.040 €;** ☎0726.448.357/ 0725.597.221 claudiu.p@star-construct.ro

598. **Metrou** Dimitre Leonida semidec., et. 2/5, 67 mp, 2018, vand apartament 3 camere, suprafata utila 67. 62 mp, finisat deosebit, contorizat separat, centrala proprie, situat in imobil nou, etaj 2/5, lift, videointerfon, loc parcare asigurat. Merita vazut **63.900 €;** ☎0727.175.861 lucian@sudrezidential.ro

599. **Metrou** Dimitrie Leonida, dec., et. parter/2, 180 mp, 2014, vand apartament modern+gradina proprie amenajata, accesul auto in curte, camere supravegh here, bucatarie mobilata si echipata 15 mp, aer conditionat, usi sticla. Merita vazut. Direct proprietar. Comision 0. **79.000 €;** ☎0726.375.629 cristian.mocanu@zonadesud.ro

600. **Metrou** Dimitrie Leonida, 7 minute metrou, dec., et. 1/4, 85 mp, 2016, ideal, apartament 3 camere, dec., finisaje de lux, mutare imediata, centrala termica, totul nou, 3 balcoane, aproape de metrou, gradinita si scoala, racordat la toate utilitatile orasului, zona ideala. **72.000 €;** ☎0728.406.982

601. **Metrou** Dimitrie Leonida, 8 minute mers pe jos semidec., et. 1/5, 68 mp, 2018, 3 camere, 68mp utili, 2 grupuri sanitare, lift, finisaje premium, centrala proprie, calorifere, tamplarie PVC, parculet copii propriu, parcare subterana. Pret 57.500 euro cash /63.900 euro credit **57.500 €;** ☎0734.950.229/ 0734.092.488 dany.barbulescu@yahoo.com

602. **Metrou** Dimitrie Leonida, Mega Image Amurgului dec., et. 1/2, 75 mp, 2018, apartament 3 camere, dec., 75 mp utili, finisat la cheie, balcon mare, doua bai cu geam, debara, centrala termica proprie, parcare, etaj intermediar. Pt plata accept orice tip de credit bancar. **69.900 €;** ☎0724.888.478/ 0799.155.458

603. **Metrou** Dristor, finisaje la alegere, comision 0, dec., et. parter/5, 75 mp, 2018, apartament 3 camere in apropierea statiei de metrou Dristor (3 min), are o suprafata de 75 mp. Apartamentul are inclus in pret un loc de parcare subteran. **110.000 €;** ☎0726.448.357/ 0725.597.221 claudiu.p@star-construct.ro

604. **Metrou** Jiului 8 min, 3 camere dec., bloc nou dec., et. parter/3, 65 mp, 2016, str. Prahova, 3 camere, dec., bine impartit, bloc 2016, renovat 2018, 2 grupuri sanitare, geam la baie, izolat termic, centrala termica, Ideal investitie, loc de parcare. Comision 0. **80.000 €;** ☎0727.831.455 ioachim.catalin@gmail.com

605. **Metrou** Mihai Bravu dec., et. 4/4, 81 mp, 2018, Apartament 3 camere finalizat, la numai 5 minute de mers pe jos pana la statia de Metrou Mihai Bravu. Apartamentul este finalizat cu tot cu acte. **110.000 €;** ☎0724.271.141

606. **Metrou** Nicolae Teclu 10 min, 3 camere Prima casa dec., et. 1/4, 66 mp, 2019, Metrou Nicolae Teclu 10 minute, 3 camere 66 mp, dec., complet finisat, bransat la utilitati, etaj 1/4, centrala termica proprie. Finalizare 2019. Se accepta Prima Casa. Direct dezvoltator. **65.760 €;** ☎0738.192.515 laura@activeestate.ro

607. **Metrou** Nicolae Teclu 10 min., 3 camere Prima Casa dec., et. 1/4, 76 mp, 2019, metrou Nicolae Teclu 10 minute, 3 camere 76 mp, dec., 2 gr. sanitare, finisat, bransat la utilitati, et. 1/4, centrala termica proprie. Finalizare 2019. Se accepta Prima Casa. Direct dezvoltator **75.610 €;** ☎0738.192.515 laura@activeestate.ro

608. **Metrou** Piata Gorjului, Militari dec., et. 3/9, 72 mp, Apartament de 3 camere, langa statia de metrou Gorjului, foarte spatios, dec., pozitionat excelent, aproape de toate punctele de interes. Usa metalica, gresie pe hol, bucatarie si balcon, **67.000 €;** ☎+15173482870 ciugulea@hotmail.com

609. **Mihai** Bravu -Vitan, 4 camere, dec., et. 1/8, 100 mp, 2018, direct dezvoltator, 100 mp utili, 145.000 eur + Tva , finisaje premium incluse in pret, zona Vitan, optional locuri de parcare subteran. Contact tel. **145.000 €;** ☎0786.700.901/ 0786.700.902 vanzari@globalcityresidence.ro

610. **Mihai** Bravu metrou 100 m, dezvoltator, dec., 80 mp, 2018, promotie - cel mai bun pret, bucatarie inchisa, balcon, centrala proprie, finisaje premium, avans 25%, accept credit bancar, Mihai Bravu, Vitan, Splaiul Unirii, Dristor, Parcul Tineretului **99.000 €;** ☎0761.309.031

611. **Mihai** Bravu nr. 98-106 vis a vi de metrou, KFS semidec., et. 7/9, 68 mp, 1965, Apartament situat la etajul 7 din 9, semidec., in suprafata de 68 mp, in curs de renovare, toate actele, stradal, liber, bloc reabilitat termic, particular, **78.000 €;** ☎0731.461.711 staicu.aurelian@yahoo.ro

612. **Mihai** Bravu, dec., et. 5/9, 93 mp, 2018, 3 camere, apartament lux, incalzire in pardoseala, fatada ventilata, pozitionare excelenta, direct dezvoltator, 1 min metrou Mihai Bravu, **125.000 €;** ☎0726.943.143 cristina.matei@metropolitanresidence.ro

613. **Mihai** Bravu, Mall Vitan dec., et. 1/2, 79 mp, 2018, Apartamentul cu 3 camere face parte din proiectul rezidential G34 situat la 2 minute de statia de metrou Mihai Bravu. **110.600 €;** ☎0771.225.027 gradinarilor34@gmail.com

614. **Mihai** Bravu, Mall Vitan, apartament 3 camere, dec., et. 1/2, 87 mp, 2018, apartamentul cu 3 camere face parte din proiectul rezidential G34 situat la 2 minute de statia de metrou Mihai Bravu **121.000 €;** ☎0771.225.027 gradinarilor34@gmail.com

615. **Mihai** Bravu, Splaiul Unirii, Splaiul Unirii, lift dec., et. 2/5, 2019, Splaiul Unirii, Mihai Bravu, dec., lift, parcare subterana, finisaje de lux, dezvoltator cu mai mult de 40 de proiecte deja finalizate, **106.000 €;** ☎0736.380.187/ 0725.597.221 constantin.s@star-construct.ro

616. **Mihai** Bravu, Timpuri Noi, dec., et. 4/4, 2018, imobil nou, finalizat, acte gata ! 5 minute de mers pe jos pana la statia de metrou Mihai Bravu. Apartament spatios/91 mp utili, dec., finisat la cheie; **120.000 €;** ☎0727.736.313

617. **Mihai** Bravu, vanzare apartament 3 camere Tip 4 dec., et. 3/9, 88 mp, 2018, Direct Dezvoltator, apartament 3 camere,in bloc constructie 2018, S+P+9, la etajul 3/9, st 88 mp, dec., finisaje premium, incalzire in pardoseala, fatada ventilata, comision 0%. **125.000 €;** ☎0725.985.766 andreea.dumitru@metropolitanresidence.ro

618. **Mihai** Bravu, vis a vis de metrou Mihai Bravu dec., et. 3/9, 99 mp, 2018, direct dezvoltator, comision 0%, 4 camere, 98.38 mp utili, terasa 6.92 mp, 145.000 Euro + tva, finisaje premium incluse in pret, zona Mihai Bravu. Contact tel. **145.000 €;** ☎0786.700.901/ 0786.700.902 vanzari@globalcityresidence.ro

619. **Mihalache, 1 Mai, Domenii, 2016, bloc nou, finisat la cheie, totul functional- lift, camere supraveghere, interfon video, totul sub garantie. Direct de la proprietar; ☎0741.088.088/ 0741.088.087**

620. **Militari** semidec., et. 10/10, 48 mp, Apusului - Casa Roz) confort 2, semidec., 10/10, fara imbunatatiri, termopan, acte, credit. **39.500 €;** ☎0726.385.622/ 0728.873.202 liviu.andrei@falc-imobiliare.ro

621. **Militari** dec., et. 3/7, 65 mp, 2019, Residence, in bloc nou, finalizare 2019, finisaje incluse, bransamente, contorizari individuale, baie utilata, CT. Ratb, parcare, magazine, piscine. **60.000 €;** ☎0722.166.933 vanzari@militari-residence.ro

622. **Militari** dec., et. 1/7, 69 mp, 2018, Residence, in bloc nou, finisaje incluse, bransamente, contorizari individuale, baie utilata, CT. Ratb, parcare, magazine, piscine, **46.305 €;** ☎0722.166.933 vanzari@militari-residence.ro

623. **Militari** semidec., et. 4/4, 76 mp, 2011, vand apartament 3 camere Militari Apusului bloc nou 72000 eur. Zona foarte linistita; **72.000 €;** ☎0742.060.870 michaela2005@yahoo.com

624. **Militari** (1 -2 min. de Piata Veteranilor) et. 2/10, 70 mp, apartament de vanzare, stradal, confort 1, liber, cu balcon mare, imbunatatiri: gresie, faianta, parchet, aer conditionat, usa metalica, negociabil; ☎0722.301.910

625. **Militari** (strada Fabricii) dec., et. 1/11, 73 mp, 2013, Lujerului, str Fabricii, apartament confort 1, se vinde complet mobilat si utilat, cu centrala proprie, finisaj lux, bloc 2013. **120.000 €;** ☎0737.998.888 haiderm71@hotmail.com

626. **Militari** - Metro dec., et. 1/8, 65 mp, 2019, apartament in bloc nou, caramida + beton armat, finaizare 2019, predare la cheie, contorizari individuale. RATB, parcari, parcuri, restaurante, **60.000 €;** ☎0722.166.933 vanzari@militari-residence.ro

627. **Militari** 200m metrou finalizat dec., et. 11/11, 76 mp, 2018, 3 camere finalizat 76mpu, situat la 2 minute de statia de metrou Pacii, 84.700 Tva inclus. **84.700 €;** ☎0757.578.682 razvan@rotarpark.ro

628. **Militari** Auchan, dec., et. parter/6, 85 mp, 2017, Lidl, dezvoltator, bloc locuit, total dec., 2 balcoane, 2 bai, dormitor matrimonial, cadru beton, caramida interior/ exterior, finisat, contorizat, utilitati, metrou, mij. transport, credit, acte, **71.000 €;** ☎0768.147.217 pacii_residence@yahoo.ro

629. **Militari** Auchan, dec., et. 4/6, 85 mp, 2017, Lidl, dezvoltator, bloc locuit, total dec., 2 balcoane, dormitor matrimonial, beton, caramida interior/exterior, finisat, contorizat, utilitati, parcare inclusa, mij. transport, credit, acte, **71.000 €;** ☎0768.147.217 pacii_residence@yahoo.ro

630. **Militari** Auchan, Chiajna dec., et. 6/7, 69 mp, 2017, apartament 3 camere, Militari Rezervelor **58.900 €;** ☎0725.744.950 andreearezervelor79@gmail.com

631. **Militari** Gorjului dec., et. 2/10, 75 mp, 1980, Apartamentul are 2 grupuri sanitare si 2 balcoane ,este recent renovat: gresie,faianta, parchet,termopane, usa metalica, tocarie interioara nouaBloc reabilitat termic.An 1980. Are toate actele.Liber **79.900 €;** ☎0754.482.534 investimob_idealhouse@yahoo.com

632. **Militari** Lidl, Chiajna dec., et. 3/7, 2017, Apartament 3 camere, 2000 euro discount, Militari Rezervelor Lidl, **61.500 €;** ☎0725.744.950 andreearezervelor79@gmail.com

633. **Militari** Residence dec., et. 1/7, 73 mp, 2019, Metro, apartament in bloc nou, caramida+ beton armat, finaizare 2019 , predare la cheie, contorizari individuale , RATB, parcari, parcuri, restaurante, **69.350 €;** ☎0722.166.933 vanzari@militari-residence.ro

634. **Militari** Residence, dec., et. 2/7, 69 mp, 2018, 3 camere, balcon inchis, bloc finalizat si locuit, finisate complet cu gresie, faianta, parchet, la alegere, usa metalica, centrala termica, **55.200 €;** ☎0722.166.933/ 0723.013.946 vanzari@militari-residence.ro

635. **Militari** Residence, dec., et. 2/8, 63 mp, 2018, bloc nou, finisaje la alegere incluse in pret, CT, baie utilata, fara taxa de mentenanta, raordat la utilitati. Parcare, RATB, parc, restaurante, **53.550 €;** ☎0722.166.933 vanzari@militari-residence.ro

636. **Militari** Residence, dec., et. 2/7, 63 mp, 2018, bloc nou, finisaje la alegere incluse in pret, CT, baie utilata, fara taxa de mentenanta, raordat la utilitati. Parcare, RATB, parc, restaurante, **47.880 €;** ☎0722.166.933 vanzari@militari-residence.ro

637. **Militari** Residence, 3 camere, dec., et. 3/7, 69 mp, 2019, bloc nou, finisaje la alegere incluse in pret, CT, baie utilata, fara taxa de mentenanta, racordat la utilitati. Parcare, RATB, parc, restaurante, **56.925 €;** ☎0722.166.933 vanzari@militari-residence.ro

638. **Militari** Residence, apartament 4 camere, dec., et. 3/5, 70 mp, 2018, apartament 4 camere, situat pe Str. Tineretului, Com. Chiajna, apartamentul se preda la cheie, gresie, faianta, parchet, obiecte sanitare, usi, centrala proprie, dec., bloc nou, lift, parcare, **57.500 €;** ☎0720.822.960

639. **Militari** rezidential Apusului 2 dec., et. 4/6, 80 mp, 2018, cartier nou, strada Acvilei nr 42, S+P+6E-imobil finalizat, cadastru +intabulare , finisat la cheie, ct, compartimentare caramida, bransat la toate utilitatile, loc parcare inclus in pret, accept credit **66.000 €;** ☎0726.500.535/ 0767.565.131 contact@rezidentialapusului.ro

640. **Militari** Rezidential Apusului 2 dec., et. 6/6, 80 mp, 2018, cartier nou-strada Acvilei nr 42,S+P+6E-imobil finalizat, cadastru +intabulare, finisat la cheie, 2 balcoane, 2 gr sanitare, compartimentare caramida, bransat la toate utilitatile, loc parcare, accept credit; **62.000 €;** ☎0726.500.535/ 0767.565.131 contact@rezidentialapusului.ro

641. **Militari** Rezidential Apusului 2 dec., et. parter/6, 2018, metro-strada Acvilei nr 42,S+P+6E-imobil finalizat, cadastru +intabulare, finisat la cheie, 2 balcoane, 2 gr sanitare,compartimentare caramida, bransat la toate utilitatile, loc parcare, accept credit; **66.000 €;** ☎0767.565.131/ 0726.500.535 contact@rezidentialapusului.ro

642. **Militari** vanzare apartament 3 camere conf. II. semidec., et. 10/10, 46 mp, 1973, ap. 3 camere, conf. II. semid. etaj 10/10, suprafata 46mp. anul 1973, fara probleme cu terasa, termopan, usa metalica, pret excelent. **41.000 €;** ☎0732.940.972 florikiss57@yahoo.com

643. **Militari,** dec., et. 4/11, 84 mp, 2019, apartament 3 camere dec. tip C in complex Plaza Residence faza 2. Unitatile se predau semifinisate, termen de finalizare octombrie 2019; **99.000 €;** ☎0738.713.282/ 0738.713.283 office@plazaresidence.ro

644. **Militari,** dec., et. 2/11, 74 mp, 2019, apartament 3 camere tip A in complex Plaza Residence faza 2. Unitatile se predau semifinisate si au termen de finalizare in octombrie 2019; **88.600 €;** ☎0738.713.282/ 0738.713.283 office@plazaresidence.ro

645. **Militari,** dec., et. 1/11, 84 mp, 2019, apartament 3 camere tip C in complex Plaza Residence Faza 2. Termenul de finalizare este in octombrie 2019, unitatile se predau semifinisate; **99.000 €;** ☎0738.713.282/ 0738.713.283 office@plazaresidence.ro

646. **Militari,** dec., et. parter/4, 65 mp, 1984, Apusului parter/4, cf. 1 dec., renovat centrala termica, ctie 1984, 2 gr sanitare, bloc civilizat, amenajat, acces usor, acte facute, accept credit, **62.500 €;** ☎0724.370.636 mfirut@yahoo.com

647. **Militari,** dec., et. 2/4, 62 mp, 1972, Apusului, Casa Roz, curat, fara imbunatatiri, bloc reabilitat termic, zona si bloc impecabile, liber, acte, acc credit, **58.000 €;** ☎0731.322.851/ 021.434.30.60 bestimobiliaremilitari@gmail.com

648. **Militari,** dec., et. 4/4, 70 mp, 1981, Gorjului, Lavandei, cf. 1, dec., 2 balcoane, 2 gr sanitare, gresie, faianta, parchet, termopan, bloc 1981 tip P, zona impecabila, acte, acc credit **65.000 €;** ☎0731.322.851/ 021.434.30.60 bestimobiliaremilitari@gmail.com

649. **Militari,** semidec., et. 2/3, 66 mp, 2015, Militari Residence, confort 1, centrala termica, semidec., bucatarie deschisa, et. 2/3, gresie, faianta, parchet, termopan, usa metalica, balcon, acte. **57.000 €;** ☎0769.088.540 cioran_ginac@yahoo.com

650. **Militari,** semidec., et. 3/4, 59 mp, 1969, Piata Veteranilor, semidec, etaj 3 din 4, nemobilat, renovat, curat, centrala termica, ideal investitie, apropiere mijloace de transport, metrou, acte. **63.500 €;** ☎0723.118.778/ 0723.118.760 stentorintermed@yahoo.com

651. **Militari,** dec., et. 3/6, 94 mp, 2017, tva include in pret, parcare libera in incinta, www.pacii-residence.net, finalizat, **72.000 €;** ☎0728.009.231 office@pacii-residence.net

652. **Militari, vand apartament Militari, intre Cora Lujerului si Piata Veterani, apropiere statie metrou, spatios, de trei (3) camere, 75.000 €; ☎0724.833.307/ 0723.536.072**

653. **Militari,** 1-2 min. de Piata Gorjului dec., 70 mp, 1980, apartament de vanzare, confort 1, cu 2 bai, la etajul 4, imbunatatiri: gresie, faianta, parchet, termopane, usa metalica, aer conditionat, liber, negociabil, **64.900 €;** ☎0722.528.996

654. **Militari,** 3 camere, 2/4, 10 min metrou Gorjului dec., et. 2/4, 62 mp, 1972, **58.500 €;** ☎0728.220.234 marinel.apostu@activimob.ro

655. **Militari,** Apeductului semidec., et. 1/3, 71 mp, 2018, 3 camere, 71 mp utili, bloc nou, stradal, et. 1, 2 sau 3, finisaje la alegere. La 2 minute de Ratb 138 si 178. Loc de pacare inclus! Disponibilitate imediata. Direct dezvoltator. Comision 0%, **57.900 €;** ☎0748.221.317/ 0727.255.853 artcityconstruct@gmail.com

656. **Militari,** Apeductului semidec., et. 1/3, 78 mp, 2018, 3 camere, 78 mp utili, bloc nou, stradal, et 1, 2 sau 3. Disponibilitate imediata. Loc de parcare inclus. La 2 minute de statia Ratb 138 si 178. Finisaje la alegere. Direct dezvoltator, comision 0%, **63.500 €;** ☎0748.221.317/ 0727.255.853 artcityconstruct@gmail.com

657. **Militari,** Apeductului, Rezervelor dec., et. parter/6, 81 mp, 2018, direct dezvoltator, comision 0, bloc cu regim de inaltime p+6, sc 81 mp, 2 gr sanitare, predare la cheie, finisaje la alegere, centrala proprie, loc de parcare cadou. **55.000 €;** ☎0799.936.443 proiectapeductului@iness-intermed.ro

658. **Militari,** aproape de Gorjului, et. 8/10, 71 mp, apartament de vanzare, confort 1, cu 2 balcoane, are vedere mixta, este curat, liber. **57.000 €;** ☎0722.301.910

659. **Militari,** Apusului semidec., et. parter/4, 66 mp, 1970, 3 camere, geam la baie, confort 1, semidec., parter/4, orientare vest, balcon, 66 mp, G, F, P, T, UM, usi interior noi, partial mobilat si utilat, credit, C+I. **65.000 €;** ☎0730.556.914 ionnedea.khc@gmail.com

660. **Militari,** Apusului, semidec., et. 2/4, 70 mp, 1972, apartament confort 1 , semidec. situat la etajul 2/4, bloc 1972, suprafata de 70 mp. Balcon, gresie, faianta, parchet, termopan, aer conditionat, liber, cadastru si intabulare, renovat, **60.800 €;** ☎0731.144.152/ 021.231.23.18 florexhome@gmail.com

661. **Militari,** Apusului, 3 camere dec., et. 4/4, 65 mp, 1977, Apartament compus din 3 camere, dec.e, etaj 4/4 situat in zona militari apusului, cu gresie, faianta, pachet, termopan, pereti cu vopsea lavabila, terasa refacuta, foarte bine impartit. **58.000 €;** ☎0760.654.552

662. **Militari,** Apusului, apartament 3 camere dec., et. 2, 65 mp, 1972, **62.000 €;** ☎0766.935.467/ 0732.251.810 alex.landestate@gmail.com

663. **Militari,** Apusului, Gorjului, dec., et. 2/4, 65 mp, apartament de v

Imobiliare vânzări 3 CAMERE

719. **Militari,** Uverturii comision 0, dec., et. 2/9, 91 mp, 2018, de vanzare aparatament 3 camere, s.u 91 mp, 2 grupuri sanitare, 2 balcoane, finisat la cheie, vedere mixta sud-est-vest, acces rapid la mijloacele de transport 1 minut, stradal pe Bld. Uverturii. **100.000 €;** ☎0742.400.300

720. **Militari,** vanzare apartament 3 camere, 1/8, 1985, centrala, parcare semidec., et. 1/8, 72 mp, 1985, **75.000 €;** ☎0723.233.200 avia.firican@galaxyimob.ro

721. **Militari,** vanzare apartament 3 camere, metrou Pacii, centrala, parcare dec., et. 4/10, 72 mp, 1977, **72.900 €;** ☎0723.233.200 avia.firican@galaxyimob.ro

722. **Militari,** Veteranilor, dec., et. 8/10, 52 mp, 1977, 3 camere Militari, Rasaritului, Zorelelor nr. 6, conf. 2, 52 mp, circular, 8/10, bloc 1978, are instalatie pentru centrala proprie cu gaze, necesita renovare totala, comision ag. **52.000 €;** ☎0723.351.895/ 0745.351.895 tinaparaschiv@yahoo.com

723. **Militari,** Virtutii, Orsova dec., et. 2/4, 1988, 1988 constructie bloc, dec. 79 mp, etaj 2/4, neamenajat, zona verde si linistita **105.000 €;** ☎0731.144.153/ 021.231.23.18

724. **Militari,10** minute de metrou Gorjului,Dezrobirii dec., et. 1/4, 70 mp, 1984, 1984 constructie bloc dec. 70 mp, etaj 1/4, renovat recent total, instalatii sanitare, electrice, usi noi, centrala termica, aer conditionat, mobilat si utilat, lux, cdastru, zona verde si linistita. **89.900 €;** ☎0731.144.153/ 021.231.23.18

725. **Militari-Lujerului, metrou, et. 1/10, multiple imbunatatiri, centrala, climatizare, gresie, faianta, instalatii noi, tamplarie noua, usa metalica, mobilat, utilat; ☎0737.665.109**

726. **Militari,** 70 mp, 1981, Lujerului, 70 mp,1981, 2 gr sanitare, gresie, faianta, necesita imbunatatire, balcon inchis. **59.900 €;** ☎0760.276.504

727. **Militari,** dec., 70 mp, 1984, piata, dec., 70 mp, 1984, 2 gr sanitare, gresie, faianta, termopan, parchet, usa metalica. **64.900 €;** ☎0760.276.504

728. **Morarilor,** intersectie cu Fundeni, semidec., et. parter, 62 mp, 1976, confort 1, la parter, cu vedere la strada, cu posibilitatea de a putea deschide un cabinet comercial, caldura Radet, fara restantieri, se respecta prog. de liniste. **65.000 €;** ☎0761.876.866 andabestovi@yahoo.com

729. **Mosilor,** semidec., et. parter/2, 65 mp, 1965, Obor, Calusei, ap. 3 cam, semidec, renovat, parter/2 etaje, parchet, gresie, faianta, termopan, instalatia electrica si sanitara schimbate, centrala termica, 65 mp, c-tie 1965, liber, locuit/ birouri; **83.000 €;** ☎0731.609.187/ 0724.590.266 steluta.sterpu@eurocityestate.ro

730. **Mosilor,** Fainari, apartament 3 camere, mobilat comision 0, metrou Obor, dec., et. 10/10, 70 mp, **88.500 €;** ☎0725.540.400 vlad@vladtrimbitasu.ro

731. **Mosilor, Obor, Vaselor, semidec., et. 3/3, 68 mp, 1940, particular, renovat, bloc cu risc seismic 1, 40.000 €; ☎0726.669.290**

732. **Muncii,** Calarasilor, dec., et. 1/8, 80 mp, 1995, apartament 3 camere, et 1, dec., 80 mp, 2 balcoane, 2 gr sanitare, renovat complet, la cheie, vedere mixta, aproape de metrou Muncii, bloc 1995. **129.000 €;** ☎0735.229.832

733. **Muncii,** Mihai Bravu, Baba Novac, dec., et. 8/10, 75 mp, 1970, 3 camere deosebit, renovat recent cu finisaje de calitate. Apartamentul se vinde mobilat si utilat. Bloc reabilitat. Apropiere Piata Muncii, parc IOR. Apropiere metrou; **82.000 €;** ☎0732.135.470

734. **Muncii,** Vatra Luminoasa, Maior Coravu, semidec., et. 6/10, 60 mp, 1965, Mihai Bravu. Metrou Iancului sau P-ta Muncii 5min, parcul National 5 min. bloc din caramida, supercivilizat, fara risc seismic, vedere mixta, imb. g, f, p, um, termopan, partial mobilat, cadastru, intabulare, accept credit, **70.000 €;** ☎0723.947.833/ 0722.614.867

735. **Muntilor,** Plaza, apartament 3 camere, loc parcare suprateran semidec., et. 4/4, 94 mp, **99.900 €;** ☎0722.382.832 contact@erikachica.ro

736. **Nerva** Traian, adiacent, metrou Timpuri Noi dec., et. 4/8, 77 mp, 1990, bloc reabilitat, spatios, 2 grupuri sanitare, constructie 1990, termopan, ac, scara curata, bloc civilizat, cadastru, intabulare, apropiere Mega Image, Piata Vitan, Unirii, Alba Iulia, Octavian Goga, exclusivitate **103.000 €;** ☎0743.272.303/ 031.420.69.37 office@confortcasaimobiliare.ro

737. **Nerva** Traian, Anastasie Panu, 2 gr. sanitare dec., et. 7/8, 78 mp, 1990, dec., etaj 7/8, hol h, bloc solid, spatios, sufragerie 22 m, dormitor 14 m, amenajat, gresie, faianta, parchet, termopan, zona linistita, acte la zi, liber, Unirii Splai, Vitan **106.000 €;** ☎0755.080.420/ 0755.075.902

738. **Nerva** Traian, Octavian Goga, dec., et. 1/8, 80 mp, 2000, 3 camere dec. Nerva Traian stradal, etaj 1/8, 80 mp, an constructie 2000, gresie, faianta, parchet, termopane, AC, ideal cabinet notarial, investitie-inchiriere, 10 minute de metrou Timpuri Noi. **139.900 €;** ☎0770.236.072

739. **Nerva** Traian, Timpuri Noi, Vitan mall, ap. 3 cam semidec., et. 7/8, 67 mp, 2000, et. 7/8, bloc 2000, 2 gr. sanitare, toate imbunatatirile, vedere libera spre vile, loc parcare primarie, boxa, paza 24/24. Vecini linistiti si civilizati. **98.000 €;** ☎0746.202.605/ 021.330.44.58 radu_marius43@yahoo.com

740. **Nicolae** Grigorescu semidec., et. 6/8, 70 mp, 1983, Piata Salajan, 5 minute metrou si parc, 1983, etajul 6/8, gresie, faianta, parchet, termopane, usa metalica, bloc reabilitat, 2 gr. sanitare, semimobilat, geam la baie, **81.000 €;** ☎0732.135.467 ramax2016@yahoo.com

741. **Nicolae** Grigorescu metrou, semidec., et. 6/10, 68 mp, 1970, Piata Matei Ambrozie, 3 camere circular, fara imbunatatiri, toate actele, liber, 3 minute reale piata, 2 minute parc, **70.900 €;** ☎0732.135.470

742. **Nicolae** Grigorescu Titan - chiar langa parc dec., et. 10/10, 73 mp, 1970, 3 camere dec., gresie, parchet, faianta, termopan, 5-6 minute metrou, **66.000 €;** ☎0732.135.470

743. **Nicolae** Titulescu, stradal dec., et. 4/10, 70 mp, 1976, apartament 3 camere, dec. situat la etajul 4 al unui imobil cu 10 etaje, suprafata de 70 mp. stradal, recent renovat , totul nou, usi noi, instalatii noi; **106.000 €;** ☎0769.808.399 bianca.beznea@imobe.ro

744. **Nord,** garantia lucrului bine facut, 3 camere in zona de nord a Capitalei, dec., et. 3/5, 91 mp, 2008, **122.900 €;** ☎0735.551.422 florin.toma@catoma.ro

745. **Nordul** Capitalei, dec., et. 3/11, 84 mp, 2018, ansamblul residential Four City North continua standardele ridicate in materie de dezvoltare imobiliara premium, fiind dezvoltat de compania Eden Capital Development. Detalii pe www.4city.ro **94.000 €;** ☎0753.223.336/ 0724.046.651 contact@4city.ro

746. **Obor** metrou Iancului 5-6 minute stradal, cf. 1 et. 4, balcon in termopan, 65mp, complet renovat, g, f, p, t, um, langa piata, scola liceu, gradinita, scara curata, cadastru, intabulare, pret bun **59.000 €;** ☎0761.749.316/ 0722.824.757

747. **Obor** Biserica, Sfantu Dumitru, ocazie, dec., et. 1/10, 1972, dec. 69 mp, bloc 1972, gresie, faianta, parchet, termopan, usa metalica, aer conditionat, bloc reabilitat, centrala termica proprie, orientare sud - vest, bloc fara risc seismic fara bulina acte la zi **68.000 €;** ☎0728.879.797

748. **Obor,** Colentina semidec., et. 8/10, 70 mp, 1971, Super pozitie, Metrou Obor 10min. Mall Veranda, Kaufland 2min., bloc reabilitat termic, pe mijloc vedere mixta, curat, imb. cadastru-intabulare, eliberabil imediat, **65.800 €;** ☎021.688.08.67/ 0722.614.867

749. **Obor,** Colentina Doamna Ghica vav Parc Plumbuita dec., et. 4/10, 71 mp, 1976, 15 min metrou, langa BCR, bloc 1976 reabilitat termic fara risc seismic, vedere mixta, 3 balcoane, baie cu fereastra, imb, g, f, p, termopan, um, cadastru, intabulare, se accepta credit, **72.000 €;** ☎021.380.28.14/ 0737.435.628

750. **Obor,** Colentina, dec., et. 2/11, 70 mp, 1978, Doamna Ghica vav de parcul Plumbuita, piata Colentina, 2/11, bloc 1978, reabilitat termic, pe mijloc, 70mp, imb, g, f, p, um, termopan, cadastru, intabulare, balcon mare, accept credit, **67.500 €;** ☎021.688.08.67/ 0722.614.867

751. **Obor,** Colentina, Almo, dec., et. 3/10, 69 mp, 1974, dec., stradal etaj 3, in zona Obor (bloc Almo deasupra magazinului Bucur Obor), reabilitat termic cu suprafata de 68 mp + balcon 11 mp. Apartamentul este liber, disponibil si pentru credit **71.500 €;** ☎0752.506.254 narcis.cazacu@galaxyimob.ro

752. **Obor,** Colentina, stradal, 5 min. metrou, dec., et. 2/10, 68 mp, 1970, bloc fara risc, vav Kaufland, Mall Veranda, aproape Stefan cel Mare, Mosilor, cf.1, bloc reabilitat, fara risc, intrare stradala, vedere lateral, orientare S, pe mijloc, baie cu ferestra, curat, fara imb. recente, cad., **68.000 €;** ☎021.380.28.14/ 0737.435.628

753. **Obor,** Colentina, stradal, Doamna Ghica, dec., et. 1/10, 70 mp, 1976, 10 min., metrou vav Parc Plumbuita, cf.1 dec, 71 mp, bloc 1976 fara risc seismic, vedere mixta, curat gresie, faianta, termopan, um, cadastru, intabulare, se accepta credit liber, **69.000 €;** ☎021.380.28.14/ 0737.435.628

754. **Obor,** Colentina, stradal, vav Kaufland, dec., et. 9/10, 70 mp, 1970, 5 min., metrou aproape mall Veranda, Piata, cf 1 dec., 70 mp, bloc 1970 fara risc seisc, pe mijloc, orientare est, baie cu fereastra, pe mijloc, vedere deschisa, imb, g, f, p, termopan, um, ac, cadastru, intabulare, **69.999 €;** ☎021.380.28.14/ 0737.435.628

755. **Obor,** Masina de Paine, Stefan cel Mare, Colentina semidec., et. 10/10, 68 mp, 1970, langa metrou, Mll Veranda, Piata Obor foarte aproape, Kaufland vav., bloc reabilitat termic recent, vedere mixta, termopan, um, cadastru, intabulare, accesibil imediat, **58.000 €;** ☎021.688.08.67/ 0722.614.867

756. **Obor,** metrou Obor, bloc reabilitat, dec. dec., et. 5/10, 74 mp, 1974, 74 mp, vedere mixta, renovat, gresie, faianta, parchet, termopan, usa metal, balcon inchis termopan, liber, contorizat, potential investitie/locuit, acte la zi, aproapiere metrou Obor, Mihai Bravu, scoli, parc. **77.000 €;** ☎0768.198.230

757. **Obor,** metrou, dec., et. 5/10, 70 mp, 1974, ap 3 camere dec., f spatios si bine impartit, gresie faianta parchet termopan, balcon inchis, bloc stradal reabilitat la numai 3 minute de metrou Obor. Liber, acte la zi. **78.000 €;** ☎0771.791.542

758. **Obor,** parc, metrou, mall Veranda, dec., et. 2/10, 70 mp, 1975, gresie, faianta, parchet, termopan, usa metalica, aer conditionat, geam la baie, stradal, vedere spate, balcon pe toata suprafata apartamentului, bloc reabilitat termic, fara risc seismic, cadastru, accepta credit. **73.900 €;** ☎0787.882.999

759. **Obor,** Primarie, dec., et. 10/10, 72 mp, 1986, particular, dec., stradal, 4 minute metrou, constructie 1986, vedere mixta, bloc anvelopat, monolit, 2 grupuri sanitare, aer conditionat, balcon inchis in termopan, 72 mp, necesita renovare. **72.000 €;** ☎0724.209.025/ 031.434.00.36 dorinalx@gmail.com

760. **Obor,** Teiul Doamnei, Sectia 7 Politie, dec., et. parter/8, 70 mp, 1985, metrou Obor 7 min, Mall Veranda, piata, Kaufland 5 min, bloc tip rusesc, an. 1985, 2 bai, renovat recent, investitie de 25.000 euro, super amenajat, se vinde mobilat modern, utilat, cadastru, intabulare, energetic, **89.900 €;** ☎0722.614.867/ 0723.947.833

761. **Obor,Colentina,Doamna** Ghica,Parc Plumbuita,BCR dec., et. 5/10, 75 mp, 1976, stradal, 5/10, cf 1, dec, 75 mp, vedere mixta superba (pe parc), fara risc seismic, mobilat modern, utilat, geam la baie, reabilitat term, g, f, p, t, um, aer condit, inst sanitare si calorif noi, intab, acc credit, negoc. **74.900 €;** ☎0724.336.834

762. **Obregia,** rond, 1980, 3 cam, 2 bai, 2 balcoane semidec., et. 7/8, 72 mp, 1980, Alexandru Obregia, 7/8, semidec., 72 mp, 3 camere, 2 bai, 2 balcoane, 2 debarale, camara, fara imbunatatiri, 10 minute metrou Piata Sudului, negociabil; **65.500 €;** ☎0784.276.537/ 0726.764.420 office@creativebrokers.ro

763. **Oltenitei,** Gama Residence, dec., et. 1/5, 73 mp, 2016, 10 min. P-ta Sudului in ans. Gama Residence, toate imbunatatirile noi 2018, apartamentul este mobilat si utilat complet, totul este nou, ultralux, videointerfon, CT, 2 balcoane, 2 gr sanitare, bloc nou. **87.000 €;** ☎0758.041.197 mihai.patrascu@gamainvest.ro

764. **Oltenitei,** Popesti Leordeni, dec., et. parter/2, 63 mp, 2018, ocazie, 3 camere cu 150 mp curte. Bloc nou, 500 m fata de centru Popesti Leordeni, mai multe detalii la telefon. **67.500 €;** ☎0731.510.862 andrei.vatavu@zonadesud.ro

765. **Otopeni,** semidec., et. 1/3, 81 mp, 2007, Otopeni, str. Steaua Rosie, bloc 2007, etaj 1/3, lift, gresie, faianta, parchet, aer conditionat, usa metalica, centrala proprie, 2 grupuri sanitare, terasa 7.59 mp, loc de parcare, se vinde mobilat. **76.000 €;** ☎0735.360.736

766. **Ozana,** 1 Decembrie, Pallady dec., et. 4/4, 65 mp, 1969, 7 min de metrou 1 Dec 1918, bloc curat, reabilitat, zona verde, gradinite, scoli, piete, Auchan, Dedeman, Metro, Ikea. Apt este luminos, bine impartit, liber, necesita renovare. Accept credit, **59.000 €;** ☎0721.389.444

767. **Ozana,** metrou 1 Decembrie 1918, sector 3 dec., et. 1/4, 84 mp, 2018, apartament 3 camere, dec., imobil constructie 2018 P+4, lift, centrala termica proprie, calorifere, obiecte sanitare, tamplarie PVC, termopan, usa metalica, instalatii sanitare, **79.000 €;** ☎0770.836.956 alexandru.aldea@estimobiliar.ro

768. **Pache** Protopopescu, Ferdinand, Foisor, dec., et. 1/2, 75 mp, 1937, vila anii 30, fara risc seismic sau urgenta, un apartament pe fiecare nivel. Apartamentul este frumos impartit, 3 cam pe hol central, baie+gr sanitar de serviciu, parchet de stejar, cp, 2 balcoane. **74.990 €;** ☎0748.237.236/ 0749.199.193 marian@confortcasaimobiliare.ro

769. **Pache** Protopopescu, Popa Nan, apartament cochet in vila semidec., et. parter/1, 87 mp, 1946, **139.900 €;** ☎0723.704.511 alina.niculae@galaxyimob.ro

770. **Pache** Protopopescu, Stefan Mihaileanu 40, semidec., et. 1/4, 95 mp, 1943, Pache Protopopescu, Stefan Mihaileanu 40, vand/inchiriez apartament 3 camere 95 mp, excelent pozitionat in apropiere de Pache Protopopescu, Unirii, Calea Calarasilor, etajul 1/4, imobil construit 1943. **99.000 €;** ☎0725.073.075 valentinacalitoiu.imob@gmail.com

771. **Pacii-Iuliu** Maniu, 200 m metrou, dec., et. 2/11, 77 mp, 2019, bloc nou, situat la 200 de metri de statia de metrou Pacii ofera spre vanzare apartament cu 3 camere77 mpu, etaj 2 din 11, complet dec., 2 gr.sanitare-pret 96000 euro tva inclus, **96.000 €;** ☎0757.578.682 razvan@rotarpark.ro

772. **Pajura** aproape piata, parter cu balcon, semidec., et. parter/9, 64 mp, 1968, semidec., liber, 2 balcoane, loc de parcare, zona verde, bloc reabilitat termic, toate actele. **65.000 €;** ☎0723.378.139 imnserv@imnserv.ro

773. **Pajura,** dec., et. 9/9, 70 mp, 1970, Baiculesti, vand ap. 3 camere decomadat, suprafata 70 mp, renovat recent cu imbunatatiri, parchet, gresie, faianta, termopan, usa metalica, mobilat, aer conditonat, instalatia sanitara si electrica refacute **72.999 €;** ☎0747.140.370

774. **Panduri,** Monitorul Oficial, adiacent, decomanda dec., 69 mp, 1990, Apartament de 3 camere situat in zona Panduri, in planul 2, intr-un imobil din 1990, dec., cu 2 grupuri sanitare si un balcon. Terasa a fost refacuta in 2018. **89.500 €;** ☎0722.732.975 axadomenii@yahoo.com

775. **Pantelimon** - Spital Sf Pantelimon dec., et. 8/10, 69 mp, 1975, 3 camere dec. cu balcon inchis, aproape de spital, la parter oficiu postal 24. Bucataria mobilata, hota, aer conditionat, curat, liber. Se accepta credit. **62.900 €;** ☎0731.009.281 bogdan@g3imobiliare.ro

776. **Pantelimon** Ivonco Residential apartament 3 camere 89 mp, 2018, apartament 3 camere bucatarie inchisa et. 1; util 89 mp; 1 bucata 73000 euro + TVA 5% (loc parcare+boxa inclus) **76.650 €;** ☎0744.651.044/ 0744.798.859 dan.popescu@mike.com.ro

777. **Pantelimon** Linda, Soseaua Industriilor semidec., et. 2/3, 2009, ap. 3 camere, complex Linda - Industriilor, 71 mp util plus 10mp balcon, 10 mp boxa subsol. Constructie 2009. Renovat complet august 2018. Finisaje calitate. Centrala proprie, tva inclus, comision 0. **70.000 €;** ☎0725.579.406 diana@nextdoor.ro

778. **Pantelimon** Spital semidec., et. 1/10, 1975, ap 3 camere, amenajat parchet masiv centrala, gresie, faianta, termopan, **49.000 €;** ☎0722.547.414

779. **Pantelimon** spital dec., et. 7/10, 68 mp, 1976, Pantelimon spital, apartament 3 camere, confort 1 dec., etaj 7/10, imbunatatiri, curat, suprafata 68 mp, bloc 1974, reabilitat termic, stradal, **70.000 €;** ☎0771.265.376 agentie9@mauwis.ro

780. **Pantelimon,** dec., et. 7/10, 67 mp, 1976, apartament 3 camere dec. Pantelimon **69.900 €;** ☎0774.951.800

781. **Pantelimon,** et. 2/9, 67 mp, Ferdinand stradal, cf. 1 et. 2, balcon in termopan, 67 mp, complet renovat, amenajat, g, f, p, t, locuibil, metrou Iancului 10 minute, aproape scoala si gradinita, parc, magazine, cadastru, intabulare, neg., **64.000 €;** ☎0761.749.316/ 0722.824.757

782. **Pantelimon,** dec., et. 6/10, 1974, vav de liceul Lucian Blaga, ap cf. 1, etaj 6/10, ingrijit, bloc reabilitat, acces stradal, vedere pe spate **58.500 €;** ☎0752.036.997/ 0765.400.929

783. **Pantelimon,** apartament 3 camere, semidec., et. 8/10, 103 mp, 2018, 3 min. metrou Republica, finisaje la alegere, living 35 mp, dormitor matrimonial cu baie si dressing propiu, walk-in dressing, termopane Salamander, compartimentare deosebita TVA 5% inclus, **99.500 €;** ☎0721.448.008/ 0720.024.022 bogdan.dumitrache@royalcrown.ro

784. **Pantelimon,** Biserica Marcuta, et. 1/10, renovat, CT proprie, cu imbunatatiri, liber, **49.000 €;** ☎0724.384.800

785. **Pantelimon,** cf. 1, dec., et. 10/10, 70 mp, 1976, vav Liceu Blaga, 3 camere, dec., 70 mp, in bloc reabilitat termic, constructie 1976, stradal, situat la etajul 10/10, acte, negociabil, necesita renovare **51.900 €;** ☎0725.084.444/ 021.210.76.00 ancasweethome@gmail.com

786. **Pantelimon,** Cimitirul Armenesc, semidec., et. 3/8, 70 mp, 1986, apartament confort 1, suprafata de 70 mp, bloc construit in 1986, are 2 grupuri sanitare, bloc reabilitat, se vinde mobilat si utilat, usi noi, instalatii noi, cadastru, intabulare, liber. **83.500 €;** ☎0731.144.159/ 021.231.23.18

787. **Pantelimon,** Cora, dec., et. 7/10, 68 mp, Aleea Vergului, dec., vedere est, bloc anvelopat, contorizat, intretinere minima, liber, metrou 10-12 minute statiile Costin Georgian, Pantelimon, Costin Georgian. **57.000 €;** ☎0744.525.191/ 0744.536.466

788. **Pantelimon,** Cora, dec., et. 4/10, 70 mp, cf. 1, imbunatatit recent, bloc reabilitat, bucatarie mobilata si utilata, balcon 10 m, acte, discutabil, **69.000 €;** ☎0723.331.471

789. **Pantelimon,** Cora, Liceul Lucian Blaga, semistradal dec., et. 3/10, 70 mp, 1976, 3/10, cf 1, dec, 70 mp, 1 grup sanitar, bloc fara risc seismic, reabilitat termic, geam la baie, balconspatios, gresie, faianta, instal sanitare noi, termopan, usa metalica, intabulat, zona linistita, acc credit, neg, **61.500 €;** ☎0770.956.572

790. **Pantelimon,** Cosmos semidec., et. 1/10, 73 mp, 1976, Vanzare 3 camere cf. I, semidec, etaj 1/10, bloc 1975, cu imbunatatiri g, f, p, t, um, ac bloc reabilitat termic curat stradal, foarte aproape de metrou Pantelimon, cu cadastru si intabulare. **68.000 €;** ☎0749.199.195 ion@confortcasaimobiliare.ro

791. **Pantelimon,** liceu Blaga, apropriere Cora, dec., et. 6/10, 70 mp, stradal, vedere spate, renovat recent, gresie, faianta, parchet, termopane, usa metalica, aer conditionat, geam baie, liber, toate actele. **70.000 €;** ☎0728.777.132 office@ramax.ro

792. **Pantelimon,** mall, dec., et. 3/10, 72 mp, 1976, 3 camere Pantelimon, mall, Delfinului, et 3, dec., 75 mp, bucatarie spatiosa, fara imbunatatiri, intrare stradala, vedere mixta, cadastru intabulare, bloc fara risc seismic, pret discutabil. **75.500 €;** ☎0749.199.194 viorica@confortcasaimobiliare.ro

793. **Pantelimon,** Morarilor, semidec., et. 10/11, 73 mp, 1978, 3 camere, cf. 1, 73 mp, Fundeni, Morarilor, et. 10/11, curat, cadastru, intabulare **69.900 €;** ☎0749.199.194 viorica@confortcasaimobiliare.ro

794. **Pantelimon,** Morarilor, parc, dec., et. 8/10, 1979, apartament confort 1, dec., situat la etajul 8/10, are o suprafata de 70 mp. bloc 1979, reabilitat, gresie, faianta, parchet, termopan, aer conditionat, cadastru si intabulare, liber, **65.000 €;** ☎021.231.23.18/ 0731.144.151

795. **Pantelimon,** sos. Iancului, dec., et. 9/12, 77 mp, 1978, blocul este reabilitat termic, construit in 1978, foarte aproape de Mega Mall. Apartamentul este renovat in totalitate, 2 balc, buc. mare, hol mare cu dressing, cad. + intab., **74.990 €;** ☎0748.237.236 marian@confortcasaimobiliare.ro

796. **Pantelimon,** spital semidec., et. 1/10, 48 mp, 1975, 1/10, confort 2, semidec., bucataria mobilata, centrala termica proprie, gresie, faianta, parchet, termopan, usa metalica, usi interioare schimbate, instalatii electrice pe cupru, liber, cadastru, intabulare **48.000 €;** ☎0787.882.999

797. **Pantelimon,** Spitalul de Urgenta, dec., et. 7/10, 65 mp, 1976, etajul 7/10 etaje intr-un bloc construit in anul 1976 (fara risc seismic), cu o suprafata de 65mp + balcon de 8mp (care nu se regaseste pe releveu), dec., confort 1 **64.000 €;** ☎0745.502.099 adipiciu@gmail.com

798. **Pantelimon,** Zambila Ionita, super apartament dec., et. 4/10, 74 mp, 1976, et. 4, Pantelimon, Str. Soldat Zambila Ionita, vanzare super apartament semi mobilat si semi utilat, 3 camere, confort 1, dec. in suprafata utila de 74 mp. in bloc recent reabilitat termic. **69.900 €;** ☎0735.523.505 munteniagrup2005@yahoo.com

799. **Pantelimon,Morarilor,Piata** Delfinului,Mega Mall dec., et. 5/10, 70 mp, 1975, Sectia 9 de Politie, Parcul Florilor, Spital, stradal, 5/10, cf 1, dec, 70 mp, geam la baie, g, f, p, um, aer conditionat, contorizat, balcon spatios, cadastru si intabulare, pret negociabil. **61.000 €;** ☎0770.956.572

800. **Pantelimon-spital** dec., et. 2/10, 68 mp, 1976, Vanzare 3 camere, cf. I, dec.e, 2/10, fara urgenta sau risc seismic, stradal cu g, f, p, t, um, ac, bloc 1976, bloc izolat termic, **63.000 €;** ☎0749.199.195 ion@confortcasaimobiliare.ro

801. **Parc** IOR, apartament in complex rezidential dec., et. 1/13, 2019, propun spre vanzare un apartament cu trei camere aflat intr-un ansamblu rezidential modern, amplasat pe Liviu Rebreanu, foarte aproape de metrou si Ratb. Ap. este disponibil la etajul 1 din 13. **94.500 €;** ☎0736.380.182/ 0725.597.221

802. **Parc** Oraselul Copiilor, apartament 3 camere dec., et. 3/3, 89 mp, 2018, Apartamentul cu 3 camere este situat in zona Constantin Brancoveanu la 3 minute de statia de metrou Constantin Brancoveanu si Parcul Oraselul Copiilor, **115.000 €;** ☎0726.448.357/ 0725.597.221 claudiu.p@star-construct.ro

803. **Parc** Titan, zona linistita, comision 0, dec., et. 1/13, 80 mp, 2019, va propun la vanzare o garsoniera spatioasa, in zona Titan, la doar 5 minute de mers pe jos pana la statia de metrou Titan. Apartamentul cu 3 camere dispune de 2 baii si beneficiaza de finisaje premium. **98.000 €;** ☎0726.448.357/ 0725.597.221 claudiu.p@star-construct.ro

804. **Parcul** Carol, Viilor, et. 1/2, 85 mp, 3 camere in vila, liber, fara imb., ocazie, **65.000 €;** ☎0732.698.434

805. **Parcul** Carol- Stradal Soseaua Viilor semidec., et. 1, 72 mp, 2004, Apartament 3 camere in imobil P+1E, constructie caramida, stradal pe Soseaua Viilor, spatios, living 35 mp, centrala termica proprie, apropiere Parcul Carol, Filaret, Eroii Revolutiei, exclus agentii, **67.000 €;** ☎0766.599.555 kozmin@yahoo.com

806. **Piata** Gemeni, Viitorului, dec., et. parter/1, 80 mp, 1930, apartament 3 cam in imobil renovat, cu vedere stradala pretabil cabinet sau locuit **110.000 €;** ☎0722.330.307/ 0723.272.097

807. **Piata** Iancului metrou, Mihai Bravu, semidec., et. 1/10, 65 mp, 1968, semidec., et 1/10, vedere fata imbunatatiri, gresie, faianta, parchet, termopan, usa metal, bucatarie mare patrata, hol Ispatios balcon inchis termopan, potential investitie, acte la zi. **68.000 €;** ☎0770.805.447 agentie2@mauwis.ro

808. **Piata** Iancului, dec., et. parter/1, 82 mp, 1930, Pta Iancului, metrou, apartament in vila, parter/1, curte comuna, 3 camere dec.e, suprafata 82 mp, balcon, boxa, instalatie sanitara si electrica noi, imbunatatiri, mobilat, utilat, intabulare. **88.900 €;** ☎0749.199.194 viorica@confortcasaimobiliare.ro

809. **Piata** Iancului, Liceul Iulia Hasdeu, semidec., et. 9/10, 63 mp, 1967, spatios, balcon bare pe toata lungimea apartamentului, parchet, gresie, faianta, termopan, bloc fara risc seismic, reabilitat termic, accepta credit, **69.000 €;** ☎0735.883.452 daniel.enache@centralimobiliare.ro

810. **Piata** Iancului, metrou, dec., et. 5/10, cf. 1, gresie, faianta, parchet, termopan, bloc reabilitat, 2 gr. sanitare, liber, **79.900 €;** ☎0763.505.638

811. **Piata** Iancului, metrou, Mihai Bravu semidec., et. 1/10, 70 mp, 1968, semidec., et. 1/10, vedere fata, curat, gresie, faianta, parchet, termopan, usa metal, bucatarie mare patrata, hol spatios, balcon inchis termopan, potential investitie, acte la zi, liber, 3 minute metrou, parc **67.000 €;** ☎0766.187.781

812. **Piata** Kogalniceanu, apartament 3 camere semidec., et. 3/6, 53 mp, **74.000 €;** ☎0723.307.312 dumitrescu@cmdumitrescu.ro

813. **Piata** Muncii -Mihai Bravu dec., et. 4/9, 115 mp, 2018, dezvoltator vand apartament lux stradal, **140.000 €;** ☎0721.805.158/ 0722.297.332 gabriela@metropolitanresidence.ro

814. **Piata** Muncii, semidec., et. 6/9, 68 mp, 1970, 10-12 minute metrou, 2 balcoane, gresie, faianta, parchet, termopane, usa metalica, 2 minute parcul IOR **78.000 €;** ☎0732.135.467 ramax2016@yahoo.com

815. **Piata** Progresu dec., et. 1/10, 65 mp, confort 1, 2 balcoane, termopane, parchet, liber, cadastru si intabulare, **55.000 €;** ☎0761.446.979/ 0748.551.054

816. **Piata** Rahova, dec., et. 2/8, 65 mp, 1982, vand apartament 3 camere, particular, exclus agentii. Rog contact dupa ora 18.00. **62.000 €;** ☎0730.004.725 madalina.mirela@yahoo.com

817. **Piata** Rahova, Sectia 19, centrala proprie dec., et. 1/10, 70 mp, 1984, Confort 1, dec., etaj 1/8, 70 mp, 2 grupuri sanitare, fara imbunatatiri, balcon inchis, apropriere, mijloace de transport, piata, scoala, gradinita, Liberty Mall, vec: P-ta Rahova, Calea Rahovei, Sebastian. **65.000 €;** ☎0743.272.303/ 031.420.69.37 office@confortcasaimobiliare.ro

818. Piata Romana, bloc Mc Donald's, 1981, ap. 3 camere, et. 8, renovat in totalitate, 195.000 €; ☎0722.507.708

819. **Piata** Rosetti vanzare apartament 3 camere investitie excelenta dec., et. 3/4, 78 mp, 1937, **98.000 €;** ☎0752.506.254 narcis.cazacu@galaxyimob.ro

820. **Piata** Rosetti, dec., et. 1/7, 110 mp, 1940, Pta Rosetti, apartament 3 camere si dependinte, 110 mp, bloc stradal, etaj 1, decom, liber, cadastru, intabulare, fara risc seismic, fara legea 112, bine poztionat, pretabil birou notarial, sediu firma, **110.000 €;** ☎0722.912.924/ 0767.922.400

821. **Piata** Sudului - disponibil imediat et. 3/7, 73 mp, 2017, 3 camere, lux, ac, ct, gfp, disponibil imediat, **88.100 €;** ☎0723.535.968

822. **Piata** Sudului -Berceni, Jupiter Residence dec., et. 10/12, 85 mp, 2007, apartamentul este dec., suprafata utila 85mp, gresie, faianta, parchet, termopan, centrala termica,Bucatarie mobilata si utilata, loc de parcare subteran, Pret negociabil, exclus intermediari! **105.000 €;** ☎0770.553.053 ofelia_turism@yahoo.com

823. **Piata** Sudului, et. 1/7, 70 mp, 2017, 3 camere, lux, ac, ct, g, f, p, disponibil imediat, **83.475 €;** ☎0723.535.968

824. **Piata** Sudului, dec., et. 2/4, 72 mp, 1986, ID: 5138, Pta. Sudului, 3 camere, confort 1 sporit, dec., etaj 2/4, suprafata 72 mp, an constructie 1986. Apartamentul necesita renovare. Are 2 locuri de parcare si boxa. La 10-15 min de metrou. **80.500 €;** ☎0738.685.854/ 0729.842.974

825. **Piata** Sudului, et. 3/4, 70 mp, 1978, vand apartament 3 camere, Bd. Obregia, confort, zona linistita, finisaje de lux, liber, imbunatatiri complete, gresie, faianta, parchet, termopan, izolat termic, instalatie electrica si sanitara noua, acces usor metrou, **69.000 €;** ☎0720.367.690/ 0734.885.182 simona.fitu@baduc.ro

826. **Piata** Sudului, Cercetatorilor, dec., et. parter/4, 70 mp, 1986, ID:4883, Piata Sudului, Cercetatorilor, 3 camere, confort 1, dec., etaj P/4, suprafata 70 mp, an constructie 1986. Apartamentul este renovat complet. Se afla la 10 min de mers pe jos pana la metrou **85.000 €;** ☎0738.685.854/ 0729.842.974

827. **Piata** Sudului, sos. Oltenitei, semidec., et. 9/10, 70 mp, 1986, ID:5152, Piata Sudului, sos. Oltenitei, 3 camere, confort 1, semidec., etaj 9/10, suprafata 70 mp, an constructie 1986. Are ferestre PVC, parchet, gresie, faianta, usa metalica. La 10 min de mers pana metrou **70.000 €;** ☎0738.685.854/ 0729.842.974

828. **Piata** Sudului,Cap. Ghe. Ion dec., et. 6/8, 69 mp, 1986, ID: 5067, Pta. Sudului, Cap. Ghe. Ion,3 camere, confort 1, dec., etaj 6/8, suprafata 69 mp, an constructie 1986, 2 bai. Renovat recent in totalitate, calitate. 10 min de mers pana la metrou; **75.000 €;** ☎0738.685.854/ 0729.842.974

829. **Piata** Unirii, dec., et. 1/2, 100 mp, 1935, apartament 3 camere Unirii, et 1 in vila de tip p+2+m, 100 mp, terasa, 2 gr sanitare, centrala termica, 1935, **80.000 €;** ☎0735.229.832

830. **Piata** Universitati, Piata Rosetti vanzare apartament 3 camere dec., et. 3/4, 78 mp, 1937, **98.000 €;** ☎0752.506.254 narcis.cazacu@galaxyimob.ro

831. **Piata** Victoriei apartamente gata de mutat, dec., et. 4/6, 81 mp, 2018, **900 €;** ☎0751.959.595 nistor@195.ro

832. **Piata** Victoriei, apartamente gata de mutat dec., et. 4/6, 81 mp, 2017, **220.000 €;** ☎0751.959.595 nistor@195.ro

833. **Pipera** dec., et. parter/3, 121 mp, 2018, O veste extraordinar de buna! Apartament la 635 euro/ mp! Am o deosebita placere de a va prezenta un imobil amplasat in Pipera care respira aerul de libertate al arhitectii strans legate de natura, **104.900 €;** ☎+40736013770 alex@alexandrudobrea.ro

834. **Pipera** rond OMW, 3

Imobiliare vânzări 3 CAMERE

892. **Sebastian,** str. Petre Ispirescu nr. 19, dec., et. 3/8, 75 mp, 1986, spatios, 2 bai, contorizat. Parcare facila, aproape de parc Sebastian si transport public. Renovat recent. Particular, disponibil imediat, stradal, vedere mixta, Parchet masiv, termopan, **79.000 €;** ☎0747.266.750 trandafir_cristian@yahoo.com

893. **Sector** 2, Pantelimon, Cora Pantelimon, Bucuresti, semidec., et. 1/9, 67 mp, 1976, apartament cu 3 camere de vanzare, semidec., in bloc solid, fara risc seismic si reabilitat. Imbunatatiri: termopane, bucatarie, balcon si baie renovate, calorifere in fiecare incapere, debara; **67.000 €;** ☎0727.789.772 aureliacristinamarin@yahoo.com

894. **Sector** 4 Bucuresti, dec., et. 5/5, 65 mp, 2010, persoana fizica vand apartament 3 camere.Apartamentul este construit in 2010 tip mansarda etaj 5 in bloc vechi pe str. Almasu Mic sector 4; **59.500 €;** ☎0762.480.066

895. **Sector** 4, dec., et. 1/5, 79 mp, 2018, imobilul este situat in sectorul 4, cu acces catre metrou Dimitrie Leonida, 15 minute de mers pe jos si Ratb in fata blocului (125, 141, 220, 232, 312),Regim de inaltime P+5, cu lift. **67.000 €;** ☎0737.202.284/ 0737.202.284 tiberiu.necula@sudrezidential.ro

896. **Sector** 5, Pecineaga et. 2/4, 70 mp, 1980, apartament 3 camere, cedare loc parcare, centrala proprie, renovat, unic proprietar, negociabil, **73.000 €;** ☎0736.632.463

897. **Selgros** Berceni semidec., et. 2/3, 66 mp, 2018, Berceni-vand apartament spatios, suprafata utila 66 mp, modern finisat, gresie, faianta, parchet, usi interior, centrala termica, contorizat separat, bransat utilitati, bucatarie mobilata, geam termopan, izolatie, **61.000 €;** ☎0727.175.861 lucian@sudrezidential.ro

898. **Sincai,** Tineretului, Timpuri Noi dec., et. 5/8, 75 mp, 1997, 5/8 bloc mai nou 1997, dec., 2 gr. sanitare, vedere mixtaest- vest), 2 minute metrou/ parc Tineretului/ Timpuri Noi, liber, renovat, imbunatatii **124.000 €;** ☎0735.883.452 daniel.enache@centralimobiliare.ro

899. **Sos.** Oltenitei, vila 3 camere pret de apartament, dec., 80 mp, 2017, structura beton, caramida Porotherm, termoizolatie 10 cm, finisaje la alegere, toate utilitatile, localizata pe str. Intrarea Viilor nr. 23, pod finisat 35 mp, teren liber 25 mp, loc parcare, **73.500 €;** ☎0768.397.773/ 0764.180.052 office@nemarimobiliare.ro

900. **Sos.** Pantelimon nr 359, dec., et. 1/10, 90 mp, 1977, propietar, vand ap 3 cam, sos Pantelimon nr 359, et 1/10, dec., 90 mp (68+22 balcon), un grup sanitar, gresie, faianta, parchet, termopan, eliberabil imediat, acte in regula. **72.000 €;** ☎0722.778.278 stoianmihai12@gmail.com

901. **Sos.** Pantelimon, zona spital Sft Pantelimon dec., et. 2/10, 76 mp, 1974, persoana fizica, vind apartament 3 camere confort 1, dec., etaj 2/10, suprafata utila 65 m patrati, bloc reabilitat termic, zona spital Sft. Pantelimon, renovat 2016, gresie, faianta, parchet, mobilat. **66.000 €;** ☎0728.126.021 voicuion55@yahoo.com

902. **Soseau** Oltenitei, Eroii Revolutiei, Hol H, dec., et. 3/8, 1989, ID: 5032, Sos.Oltenitei, Eroii Revolutiei, Hol H, 3 cam, 2 bai, geam la baie, confort 1, dec., etaj 3/8, suprafata 75 mp, an ct 1989. Are ferestre cu geam termopan. 7 mp mers pana la metrou, **95.000 €;** ☎0738.685.854/ 0729.842.974

903. **Soseaua** Alexandriei, Rahova, Prelungirea Ghencea dec., et. 4/10, 85 mp, 2018, complex privat Scandinavia Residence cu 16 blocuri finalizate. Toate facilitatile in complex. Apartament cu 3 camere, dec.. Nou, finalizat. Racordat la toate utilitatile. Direct dezvoltator. **65.900 €;** ☎0720.533.409 wrp@premiumimobiliare.ro

904. **Soseaua** Alexandriei, Rahova,Prelungirea Ghencea dec., et. parter/10, 117 mp, 2018, apartament 4 camere, nou, finalizat, in West Residential Park. Predare la cheie, cu finisaje complete. Cu aparat de aer conditionat si corpuri de iluminat cadou. **76.900 €;** ☎0720.533.409 wrp@premiumimobiliare.ro

905. **Soseaua** Colentina, semidec., et. 4/10, 70 mp, 1969, Kaufland, 3 cam cf.1 semidec., 4/10, gresie, faianta, parchet, timplarie termopan, aer conditionat, mobilat si utilat complet, bloc curat, bloc reabilitat termic, neg., **69.000 €;** ☎0721.275.684 Jenipetre@mail.com

906. **Soseaua** Giurgiului, dec., ID: 4889. Apartamentul se afla pe Soseaua Giurgiului vis a vis de Cimitirul Evreiesc. 3 cam dec., de renovat, balcon mare, bloc reabilitat, 70 mp, an constr, 1976, et, 1/10, se accepta credit **59.000 €;** ☎0729.842.974

907. **Soseaua** Giurgiului, dec., et. 7/10, 63 mp, 1974, Piata Progresului, 5 min. termopan, reabilitat, intab., **63.000 €;** ☎0745.520.120/ 0723.150.492

908. **Soseaua** Oltenitei dec., et. 2/3, 2016, Structura de rezistenta a imobilului este realizata pe cadre din beton armat, peretii exteriori sunt din caramida Porotherm de 25 cm, termoizolatie exterioara din polistiren expandat, **80.000 €;** ☎0737.500.381 andrei.niculescu@zonadesud.ro

909. **Soseaua** Oltenitei, dec., et. 3/3, 70 mp, 2012, apartament finalizat, disponibil imediat, acte gata, foarte spatios, loc de parcare inclus in pret **59.000 €;** ☎0723.535.968

910. **Soseaua** Oltenitei, apartament 3 camere , 107mp dec., et. 2/3, 107 mp, 2015, Imobilul respecta ultimele norme in domeniul constructiilor, se incadreaza in cea mai buna clasa energetica. 2 Locuri parcare incluse in pret. .Bucatarie echipata. Se vinde la cheie. **82.000 €;** ☎0731.510.845 mihnea.postelnicu@zonadesud.ro

911. **Splaiul** Unirii, dec., 2019, Splai Residence, va propunem spre vanzare apartamente de 2-3 camere intr-un imobil care va fi finalizat in primavara 2019. Pret 1600 euro + TVA/mp construit. **1.600 €;** ☎0723.024.024/ 0728.777.650 technocasa.realestate@yahoo.ro

912. **Splaiul** Unirii, Mihai Bravu, 3 cam., semidec., 2018, ds+p+5e, 2018, imobil cu 10 ap., personalizarea finisajelor, lift, luminos, aerisit, 2 ap. pe nivell,vedere Splai, la 200 m de metrou, 10 min. de parc, dezvoltator **86.000 €;** ☎0740.016.919

913. **Splaiul** Unirii, Pasaj Marasesti, dec., et. 7/7, 80 mp, 1995, Splaiul Unirii Pasaj Marasesti, 3 camere cf. 1 sporit, decom, 80 mp, 2 grupuri sanitare, liber, cadastru, intabulare, bloc 1995, etaj 7/7, merita vazut. **120.000 €;** ☎0767.922.400/ 0722.912.924 cordialimobiliare@yahoo.com

914. **Splaiul** Unirii, stradal, dec., et. 4/7, 80 mp, 1993, 3 min de metrou Timpuri Noi, 3 camere renovat complet cu finisaje de calitate, etaj 4/7, 2 gr. sanitare, vedere mixta, acte la zi, liber. Merita vazut. **152.000 €;** ☎0775.368.460 agentie6@mauwis.ro

915. **Stefan** cel Mare semidec., et. 5/8, 62 mp, 1968, stradal, 5 minute metrou Obor, vedere mixta, balcon inchis, bloc reabilitat termic, termopan, parchet, acte pregatite, ideal spatiu firma, **70.500 €;** ☎0724.278.376

916. **Stefan** cel Mare - Lizeanu - Metrou Obor - etaj 1 apartament 3 camere semidec., et. 1/10, 60 mp, 1964, **62.000 €;** ☎0774.429.021 cezar.emilian@galaxyimob.ro

917. **Stefan** cel Mare, semidec., et. 4/10, 75 mp, 1980, disponibil, proprietar, ap. 3 camere complet renovat, bucatarie inclusa, instalatii electrice sanitare noi, sistem alarma, termopane tripan, rulou geam PVC, gresie si faianta Spania, porta doors usi. **116.500 €;** ☎0722.207.777

918. **Stefan** cel Mare, Lizeanu, semidec., et. 4/10, 76 mp, 1980, apartament 3 camere renovat complet, Stefan cel Mare. **116.500 €;** ☎0739.478.846 maravanda_cojocaru@yahoo.com

919. **Stefan** cel Mare, Lizeanu, lux semidec., et. 7/10, 68 mp, 1963, Va oferim spre vanzare 3 camere semidec, liber, mobilat modern, utilat, etaj 7/10. Apartamentul este renovat recent, gresie, faianta, parchet, termopan, usi interior noi, istalatia electrica si sanitara noi. **70.000 €;** ☎0761.086.217/ 0733.154.800 baraceanu.daniela@yahoo.com

920. **Stefan** cel Mare, stadion Dinamo, comision 0% semidec., et. 8/9, 61 mp, 1962, Apartament 3 camere de vanzare pe Soseaua Stefan cel Mare, etaj 8/9, 1962 an constructie, modern mobilat si utilat, renovat recent, 61 mp, comision 0% la cumparator, www.realkom.ro **73.500 €;** ☎0723.620.114 natanael.postolache@realkom.ro

921. **Stefan** cel Mare- Polona- Paul Greceanu semidec., et. 2/8, 70 mp, 1986, apartament 3 camere, 2 gr sanitare, gresie, faianta, parchet, termopan, usa metalica, boxa, loc parcare. Toate actele. Broker exclusiv. Comision standard. **117.000 €;** ☎0721.854.257 cristian.imob@hotmail.com

922. **Stirbei,** Berzei semidec., et. 2/3, 68 mp, 1932, Apartament confort 1, semidec. situat la etajul 1/3, balcon, renovat, centrala termica proprie, izolatie termica, parcare, boxa, are curticica, suprafata de 68 mp. **56.000 €;** ☎0731.144.156/ 021.231.23.18

923. **Stirbei,** Berzei semidec., et. parter/3, 65 mp, 1937, Apartament de 3 camere, semidec., parter inalt, stradal, renovat, 2 intrari in apartament, curticica, parcare, ideal cabinete medicale, magazin, locuit, boxa mare, CT. Fara risc seismic. **56.000 €;** ☎0731.144.156

924. **Str** Alunisului - Bd Giurgiului dec., et. 2/3, 69 mp, 2018, 3 camere dec.e, 2 bai, finisaje LUX, bloc exclusivist, mutare rapida. Direct Dezvoltator. Comision 0% **95.900 €;** ☎0732.581.538 andrei.smartrezidential@gmail.com

925. **Summerland** Mamaia dec., et. 2/6, 125 mp, 2008, Complex Summerland, mobilat si utilat complet, bucatarie separata, aer conditionat in toate camerele, 200 m de mare. Potentialul turistic si pozitia apartamentului garanteaza siguranta investitiei **125.000 €;** ☎0723.500.717

926. **Teiul** Doamnei, Grigore Ionescu, dec., et. 8/8, 70 mp, 1985, apartament dec. zugravit cu instalatii electrice si sanitare noi, 2 bai, 2 aer conditionat, mobilat si utilat complet, un loc de parcare, se vinde asa cum sete in poze. Pretul reflecta realitatea, **92.000 €;** ☎0723.261.575 tudorsimobiliare@yahoo.com

927. **Teiul** Doamnei, strada Berindei, dec., et. 4/10, 1977, intre sectia 7 politie si Doamna Ghica, 73 mp, bloc 1977, toate imbunatatirile aer conditionat, se vinde semimobilat, toate actele se accepta credit, merita, bloc reabilitat **76.500 €;** ☎0728.879.797

928. **Theodor** Pallady semidec., et. 5/5, 100 mp, 2017, apartament 3 camere disponibil la mansarda, intr-un ansamblu rezidential cu un regim de inaltime de P+4E+M, finalizat in 2017, cu o suprafata de 82,76mp si o terasa de 15,22mp.Doar Cash. **47.500 €;** ☎0741.074.087 mihaela_actual@yahoo.com

929. **Theodor** Pallady dec., et. 1/4, 75 mp, 2017, Str. Gura Fagetului, complex Titan Sun Park, dec., 2017, etajul 1/4, loc de parcare inclus, 2 gr. sanitare, finisajele sunt de calitate superioara, gresie, faianta, parchet, termopane, usa metalica, **75.000 €;** ☎0732.135.467 ramax2016@yahoo.com

930. **Theodor** Pallady, dec., et. parter/5, 81 mp, 2018, apartament 3 camere, ansamblu rezidential. **77.283 €;** ☎0728.844.887 nicoleta.pandele@zonadesud.ro

931. **Theodor** Pallady, dec., 82 mp, 2017, super oferta,78.000 euro (tva 5% inclus), Comision 0. Locatia: Theodor Pallady 5 min de statia de metrou Nicolae Teclu); **78.000 €;** ☎0721.815.158/ 0722.297.332 gabriela@metropolitanresidence.ro

932. **Theodor** Pallady, 3 camere, tip Penthouse cu terasa dec., et. 5/5, 2017, cu o suprafata utila de 83 mp si o terasa de 15 mp, disponibil la mansarda intr-un imobil finalizat in 2017 si locuit in proportie de 98%, **46.000 €;** ☎0731.169.114/ 0756.565.565 office@titanu-nou.ro

933. **Theodor** Pallady, finalizare in sept., comision 0% dec., et. 1/3, 2018, Titan, Pallady, apropiere metrou, 3 cam. dec. (apt. 12) in ansamblul Astorium Residence, izolare fonica si termica, finisaje lux, ascensor, direct dezv. Comision 0% **74.650 €;** ☎0767.061.111/ 0760.851.581 office@asttoriumresidence.ro

934. **Theodor** Pallady, intersectie Nicolae Grigorescu, semidec., et. 2/10, 69 mp, 1974, 5 minute de metrou, chiar la piata Salajan, stradal, vedere spate, bloc reabilitat, gresie, faianta, termopane, usa metalica, spatios, liber, toate actele, **77.000 €;** ☎0728.777.132 office@ramax.ro

935. **Theodor** Pallady, metrou 1 Decembrie 1918, dec., et. parter/4, 72 mp, 2018, sector 3, apartament 3 camere, ansamblu rezidential p+4e, lift, finisaje la alegere, centrala termica proprie, calorifere, obiecte sanitare, tamplarie PVC, termopan, usa metalica, instalatii sanitare, **69.000 €;** ☎0770.836.956 alexandru.aldea@estimobiliar.ro

936. **Theodor** Pallady, metrou 1 Decembrie 1918, sector 3 dec., et. 5/5, 78 mp, 2018, garsoniera, ansamblu rezidential P+4E, lift, finisaje la alegere, centrala termica proprie, calorifere, obiecte sanitare, tamplarie PVC, termopan, usa metalica, instalatii sanitare, **68.740 €;** ☎0770.836.956 alexandru.aldea@estimobiliar.ro

937. **Theodor** Pallady, metrou comision 0,TVA inclus dec., et. 3/9, 91 mp, 2018, Imobil nou, cadre de beton armat, caramida porotherm, fatada ventilata, finisaje de calitate la alegere, apartament 3 camere dec., spatios, 91mp, terasa 10mp, 2 gr sanitare, metrou, Metro, Auchan, Jumbo **86.000 €;** ☎0725.985.764 cosmin@metropolitanresidence.ro

938. **Theodor** Pallady, metrou, comision 0, TVA inclus dec., et. 5, 83 mp, 2018, direct dezvoltator, apartament 3 camere, dec., spatios, 83 mp cu terasa 10 mp, 2 gr sanitare, complet finisat, Imobil nou, finalizat, caramida Porotherm, 7 min metrou Nicolae Teclu, Metro, Auchan, Jumbo. **75.000 €;** ☎0725.985.764 cosmin@metropolitanresidence.ro

939. **Theodor** Pallady, metrou, comision 0, TVA inclus dec., et. 3/9, 90 mp, 2018, imobil nou, caramida porotherm, cadre beton, finisaje la alegere, centrala proprie, apartament 3 camere dec., 3/9, spatios, 90 mp, terasa 10 mp, 7 min metrou Nicolae Teclu, Metro, Auchan, Jumbo. **85.000 €;** ☎0725.985.764 cosmin@metropolitanresidence.ro

940. **Theodor** Pallady, metrou, dezvoltator, comision 0 dec., et. 2/7, 82 mp, 2018, Imobil nou, cadre de beton armat, caramida porotherm, fatada ventilata, finisaje de calitate la alegere, apartament 3 camere dec., spatios, 82mp, terasa 10mp, 2 gr sanitare, metrou, Metro, Auchan, Jumbo **78.000 €;** ☎0725.985.764 cosmin@metropolitanresidence.ro

941. **Theodor** Pallady, Ozana dec., et. 2/5, 74 mp, 2018, apartament 3 camere 74.40 mp utili, complet finisat si utilat cu centrala termica proprie, calorifere, obiecte sanitare, tamplarie PVC, geam termoizolant, usa metalica, instalatii sanitare, **75.000 €;** ☎0731.510.854 ionut.epure@zonadesud.ro

942. **Theodor** Pallady, Titan dec., et. 1/4, 86 mp, 2018, 3 camere, decomadat, metrou 1 Decembrie 1918 Direct dezvoltator. **80.000 €;** ☎0730.888.272 andrei.stanciu@zonadesud.ro

943. **Theodor** Pallady, Titan, dec., et. 3/5, 80 mp, 2018, 3 camere-decomadat-metrou 1 Decembrie 1918 Direct dezvoltator; **74.200 €;** ☎0730.888.272 andrei.stanciu@zonadesud.ro

944. **Theodor** Pallady, Titan, Nicolae Teclu, dec., et. 4/7, 83 mp, 2018, 3 camere bloc nou 2018 - dezvoltator - 400 m metrou N.Teclu **78.000 €;** ☎0730.170.085 bogdan.mavrogheorghe@zonadesud.ro

945. **Theodor** Pallady, Titanul Nou, Gura Fagetului dec., 68 mp, 2018, apartament 3 camere situat la etajele 1,2,3,4 intr-un ansamblu rezidential cu un regim de inaltime P+4E, dec. cu o suprafata de 68.58 mp, avand ca termen de finalizare anul 2019. **66.405 €;** ☎0731.169.114/ 0756.565.565 office@titanul-nou.ro

946. **Theodor** Pallady, Titanul Nou, Gura Fagetului dec., 70 mp, 2018, apartament 3 camere situat la etajele 1,2,3,4 intr-un ansamblu rezidential cu un regim de inaltime P+4E, dec. cu o suprafata de 70.43 mp, avand ca termen de finalizare anul 2019; **67.355 €;** ☎0731.169.114/ 0756.565.565 office@titanul-nou.ro

947. **Theodor** Pallady, Titanul Nou, Gura Fagetului dec., 70 mp, 2018, apartament 3 camere situat la etajele 1,2,3,4 intr-un ansamblu rezidential cu un regim de inaltime P+4E, dec. cu o suprafata de 70.34 mp, avand ca termen de finalizare anul 2019; **67.355 €;** ☎0731.169.114/ 0756.565.565 office@titanul-nou.ro

948. **Theodor** Pallady, Titanul Nou, Gura Fagetului dec., 70 mp, 2018, apartament 3 camere situat la etajele 1,2,3,4 intr-un ansamblu rezidential cu un regim de inaltime P-4E, dec. cu o suprafata de 70.46 mp, avand ca termen de finalizare anul 2019; **67 €;** ☎0731.169.114/ 0756.565.565 office@titanul-nou.ro

949. **Theodor** Pallady, Titanul Nou, Gura Fagetului dec., 61 mp, 2018, Apartament 3 camere situat la parter intr-un ansamblu rezidential cu un regim de inaltime p+4e, dec. cu o suprafata de 61.40 mp, avand ca termen de finalizare anul 2019, **60.705 €;** ☎0731.169.114/ 0756.565.565 office@titanul-nou.ro

950. **Theodor** Pallady, Titanul Nou, Gura Fagetului dec., 63 mp, 2018, apartament 3 camere situat la parter intr-un ansamblu rezidential cu un regim de inaltime P+4E, dec. cu o suprafata de 63.30 mp, avand ca termen de finalizare anul 2019. **61.655 €;** ☎0731.169.114/ 0756.565.565 office@titanul-nou.ro

951. **Theodor** Pallady, Titanul Nou, Gura Fagetului dec., 63 mp, 2018, apartament 3 camere situat la parter intr-un ansamblu rezidential cu un regim de inaltime P+4E, dec. cu o suprafata de 63.40 mp, avand ca termen de finalizare anul 2019. **61.655 €;** ☎0731.169.114/ 0756.565.565 office@titanul-nou.ro

952. **Theodor** Pallady, Titanul Nou, Gura Fagetului dec., 62 mp, 2018, apartament 3 camere situat laetajele 1,2,3,4 intr-un ansamblu rezidential cu un regim de inaltime P+4E, dec. cu o suprafata de 62.32 mp, avand ca termen de finalizare anul 2019. **61.655 €;** ☎0731.169.114/ 0756.565.565 office@titanul-nou.ro

953. **Theodor** Pallady, Titanul Nou, Gura Fagetului, dec., 63 mp, 2018, Apartament 3 camere situat la parter intr-un ansamblu rezidential cu un regim de inaltime P+4E, dec. cu o suprafata de 63.30 mp, avand ca termen de finalizare anul 2019. **61.655 €;** ☎0731.169.114/ 0756.565.565 office@titanul-nou.ro

954. **Theodor** Pallady,metrou,comision 0,tva inclus dec., et. 2/7, 85 mp, 2018, direct dezvoltator, imobil nou, caramida porotherm, fatada ventilata, finisaje de calitate la alegere, apartament 3 camere, decomndat, spatios, 85mp, bucatarie inchisa, 7 min metrou, Metro, Auchan. **80.000 €;** ☎0725.985.764 cosmin@metropolitanresidence.ro

955. **Timisoara,** super oferta, apartament 3 camere 70 mp dec., dec., et. 2/10, 70 mp, **63.000 €;** ☎0725.540.400 vlad@vladtrimbitasu.ro

956. **Timpuri** Noi dec., et. 4/5, 81 mp, 2018, Apartament 3 camere Timpuri Noi, acte gata, mutare imediata, **110.000 €;** ☎0730.888.280

957. **Timpuri** Noi - Facultati, dec., et. 3/4, 68 mp, 1984, zona linistita, la doar 7 minute de metrou Timpuri Noi. Apartamentul este situat la etajul 3 intr-un bloc de 4 nivele, imobil 1984, dec., 2 grupuri sanitare (baia mare are geam); ☎0722.732.975 axadomenii@yahoo.com

958. Timpuri Noi, dec., et. 3/4, 81 mp, 2018, apartament cu 3 camere in bloc nou finalizat, centrala termica, ferestre tripan, la cheie, acte gata, mutare imediata. Bonus la plata cash - un loc de parcare exterior gratuit! 110.000 €; ☎0731.510.862 andrei.vatavu@zonadesud.ro

959. Timpuri Noi, apropiere metrou, rezidential, dec., et. 6/9, 113 mp, 2017, apartament dec., spatios, situat intr-o zona deosebita, foarte aproape de centrul Capitalei, de statia de metrou, avand ca si vecinatati parcul Tineretului, mall Vitan, magazine. Comision 0. 135.000 €; ☎0725.985.762 roxana.panculescu@metropolitanresidence.ro

960. Timpuri Noi, comision 0%, metrou Mihai Bravu dec., et. 3/9, 88 mp, 2018, imobil nou, finalizat, caramida porotherm, fatada ventilata, finisaje premium la alegere, apartament 3 camere, dec., 88 mp, terasa, locuri parcare subteran, parc, Mall Vitan, 50 metri de metrou Mihai Bravu 125.000 €; ☎0725.985.764 cosmin@metropolitanresidence.ro

961. **Timpuri** Noi, finalizat dec., et. 4/5, 81 mp, 2018, Apartament finalizat, acte gata, accept credit, CT proprie. Direct de la dezvoltator, comision 0%. **110.000 €;** ☎0723.535.968

962. **Timpuri** Noi, mutare imediata, dec., et. 4/4, 2018, apartament foarte spatios, 91 mp utili, excelent compartimentat, bloc nou, cadastru, intabulare, mutare imediata. Imobilul pozitionat stradal cu acces mixt, regim de inaltime P+4, lift hidraulic. **120.000 €;** ☎0724.548.052

963. **Timpuri** Noi, piata, 4 min Metrou, semidec., et. 4/8, 75 mp, 1984, Tineretului, 2 gr sanitare, balcon, bucatarie generoasa, gresie, faianta, termopan, UM, oferim si cerem seriozitate, zona deosebita, acte in regula, accept credit. **95.000 €;** ☎0726.664.381 valentin.florea@bvn.ro

964. **Timpuri** Noi/ Splaiul Unirii, dec., et. 4/4, 185 mp, 2018, ocazie unica ! apartament nou, acte gata, imobil la 5 minute metrou. Decomandat, living 40 mp utili, bucatarie 20 mp utili, 2 bai, camere spatioase, dressing, terasa de 70 mp utili; **200.000 €;** ☎0727.736.313/ 0722.220.980

965. **Tineretului** dec., metrou- dec., 70 mp, etaj 3, renovat,gresie, faianta, termopan, parchet, usa metalica, **89.900 €;** ☎0760.276.504

966. **Tineretului** dec., et. 6/8, 70 mp, 1992, Tineretului-Sincai, metrou, stradal, etaj 6/8, dec., suprafata 80mp, 2 grupuri sanitare, vedere mixta,1 balcon mare, gresie, faianta, parchet, termopan, bloc monolit, constructie 1992, liber. **111.000 €;** ☎0722.359.898/ 0722.573.232 office@interpartes.ro

967. **Tineretului** dec., 88 mp, 2018, vanzare apartament 3 camere Direct Dezvoltator, comision 0%, S+P+9, ST 95 mp, 50 m de metrou Mihai Bravu, stradal, in apropiere scoli, gradinite, spitale, supermarketuri, etc, finisaje premium. **125.000 €;** ☎0725.985.766 andreea.dumitru@metropolitanresidence.ro

968. **Tineretului** - str. CR Motru (Mega Image) dec., et. 1/10, 64 mp, 1976, 3 camere dec.e, etaj 1, renovat, imbunatatiri, mobilat, utilat, 5 minute de metrou si parcul Tineretului, vedere spate, loc parcare, linistit, luminos, foarte curat, liber imediat; **85.000 €;** ☎0720.451.235 cosmin.olinici@yahoo.com

969. **Tineretului** parc metrou, imobil 2018 dec., et. 9/11, 75 mp, 2018, Alta Vista Residence, pozitie unica in imediata vecinatate a parcului, s+p+11, finalizare dec. 2018, se preda finisat complet lux, centrala, bucatarie inchisa, 2 bai, terasa, posibilitate parcare, **99.250 €;** ☎0722.609.998/ 0784.118.888 sales@altavistaresidence.ro

970. **Tineretului** parc, dec., et. 2/9, 95 mp, 2018, dezvoltator imobiliar vand apartament 3 camere, dec. confort 1, centrala termica individuala prin condensare, incalzire in pardoseala, fatada ventilata, la doar 2 minute de statia de metrou. **125.000 €;** ☎0721.805.158/ 0722.297.332 gabriela@metropolitanresidence.ro

971. **Tineretului** strada, finalizat, comision 0% dec., et. 3/6, 70 mp, 2018, apartament 3 camere, situat pe Str. Tineretului, Com. Chiajna, apartamentul se preda la cheie, gresie, faianta, parchet, obiecte sanitare, usi, centrala proprie, dec., bloc nou, lift, parcare, **57.500 €;** ☎0720.822.960 contact@rezidentialorhideelor2.ro

972. **Tineretului,** dec., et. 5/8, 73 mp, 1999, Bd.I Gheorghe Sincai, la doi pasi de statiile de metrou Tineretului si Timpuri Noi, apartament dec. situat intr-un bloc construit in 1999. Oferta rara **115.000 €;** ☎0744.652.155/ 021.330.44.58 gabriel.bozian@abbunited.ro

973. **Tineretului,** dec., et. parter/10, 96 mp, 2018, bloc nou, stradal, constructie beton, caramida. Finisaje de lux incluse in pret, bransamente realizate, parcare subterana contra cost. **140.000 €;** ☎0722.303.477/ 0722.303.478 office@tineretuluicity.ro

974. **Tineretului,** dec., et. 5/8, 74 mp, 1996, proprietar vand apartament 3 camere, bloc mai nou 1996, la 2 min. de metrou Tineretului si Timpuri Noi, piata, parcuri, vedere est-vest, paza 24/24 ore, **119.000 €;** ☎0723.621.936/ 0722.209.042 elenavoicu2508@gmail.com

975. **Tineretului,** apartament 3 camere dec., et. 8/9, 65 mp, **108.800 €;** ☎0745.695.511 robert@robertgagos.ro

976. **Tineretului,** Chiajna, apartament 3 camere, semidec., et. 4/6, 51 mp, 2018, oferta apartament 3 camere, 51 mp, se preda la cheie, gresie, faianta, parchet, usi, obiecte sanitare, lift, etaj intermediar. Mijloc de transport. **43.500 €;** ☎0720.822.960

977. **Tineretului,** comision 0, metrou Mihai Bravu dec., et. 3/9, 88 mp, 2018, apartament 3 camere, dec., bucatarie inchisa, 88 mp, terasa 8 mp, direct dezvoltator, imobil nou, finalizat 2018, caramida porotherm, fatada ventilata, finisaje premium la alegere, 50 metri de metrou. **125.000 €;** ☎0725.985.764 cosmin@metropolitanresidence.ro

978. **Tineretului,** metrou, Sincai, dec., et. 2/8, 75 mp, 1992, 3 camere complet renovat, p, g, f, termopan, um, 4 AC, complet mobilat si utilat nou, se vinde complet mobilat si utilat, metrou si parc Tineretului 1 minut, acte ok, liber, ocazie. **138.000 €;** ☎0743.041.701 bogdan.cirlan@cityestate.ro

979. **Tineretului,** parc Tineretului, Palatul Copiilor, et. 4/9, 1975, Tineretului 3 camere, dec., etaj 4/9, nerenovat, bloc 1975, fata in fata cu Parcul Tineretului si la 1 minute de Palatul Copiilor. Suprafata totala 65 mp, 1 baie si 2 spati depozitare. **85.900 €;** ☎0765.942.499

980. **Tineretului,** Sincai intersectie, dec., et. 8/10, 68 mp, 1978, apartament spre vanzare situat la intersectia Bd. Sincai cu Bd. Tineretului, in spatele Mega Image, pe str. Trestiana, in bloc construit in 1978, dec., et. 8/10, **92.000 €;** ☎0761.200.831 Smchristian13@yahoo.com

981. **Tineretului,** Vacaresti dec., et. 9/17, 103 mp, 2009, Oferim spre vanzare un apartament de 3 camere in suprafata utila de 103 mp, construit in anul 2009. **155.000 €;** ☎0763.608.719 gina09_10@yahoo.com

982. **Tineretului,vanzare** 3 camere, comision 0% dec., et. 1/9, 95 mp, 2018, Vanzare apartament 3 camere Direct Dezvoltator, comision 0%, S+P+9, ST 95 mp, 50 m de metrou Mihai Bravu, stradal, in aproliere scoli, gradinite, spitale, supermarketuri, etc, finisaje premium. **125.000 €;** ☎0725.985.766 andreea.dumitru@metropolitanresidence.ro

983. **Titan** dec., et. 1/10, 2018, 250 m metrou Costin Georgian, 150 m Parcul Morarilor. Apartamentele se predau finisate la cheie (finisaje la alegere) si cu centrala termica proprie si calorifere. Preturile nu contin TVA. **97.760 €;** ☎0756.828.824/ 0762.710.358 cristina@cityland.ro

984. **Titan** et. 6/9, 71 mp, 1984, Auchan, 1 Decembrie, bl. 1984, cf. 1 , 2 gr. sanitare, et. 6, balcon in termopan, 71 mp, renovat, locuibil, g, f, p, t, ac, um, metrou 10 min, reabilitat termic, cadastru, intabulare, negociabil, **76.000 €;** ☎0761.749.316/ 0722.824.757

985. **Titan** semidec., et. 4/4, 62 mp, 1972, Liviu Rebreanu, vizavi de lidl, la 3 minute de metrou si parc, cadastru, intabulare, liber, se poate viziona oricand, ocazie, pret de criza. **59.990 €;** ☎0753.075.109

986. **Titan** et. 1/4, Policlinica, parc IOR, cf 1 et 1, balcon in termopan, renovat, se poate locui, g, f, p, t, um, super zona civilizata, aproape sc. gen. 195, zona verede, aproape metrou, merita vazut, cad+intabulare, neg. **85.000 €;** ☎0761.749.316/ 0722.824.757

987. **Titan** - Policolor, str.Drum Gura Calitei dec., et. 1/2, 64 mp, 2019, Titan, Policolor, Color Pallady Residence, 1/p+2ET+M, orient N-E, SU= 64,59 mp,balcon 6,09 mp. Finisaje supercalitate. Finaliz. nov. 2019. Credit ipotec. 85000 E, cash 80000 E. Pret parcare 4000E+5%; **85.000 €;** ☎0722.511.217/ 0762.628.915 office@cbs-imob.ro ,uigimob@yahoo.com

988. **Titan** - Policolor, str.Drum Gura Calitei dec., 74 mp, 2019, Titan, Policolor, Color Pallady Residence, et 2/p+2et+m, orient.s, su= 74,46mp, terasa= 27,61 mp. Finisaje supercalitate. Finaliz. nov. 2019.Parcare =4000Euro+5%TVA **102.000 €;** ☎0722.511.217/ 0762.628.915 office@cbs-imob.ro ,uigimob@yahoo.com

989. **Titan** - Policolor, str.Drum Gura Calitei dec., 81 mp, 2019, Titan, Policolor, Color Pallady Residence, M/p+2ET+M, orientN-E, su=81,07 mp, terasa=19,42mp. finisaje supercalitate. Finaliz. nov. 2019.102000e. Pret parcare 4000e+5%tva; **102.000 €;** ☎0722.511.217/ 0762.628.915 office@cbs-imob.ro ,uigimob@yahoo.com

990. **Titan** - Policolor, str.Drum Gura Calitei, dec., et. 2/2, 93 mp, 2019, Titan, Policolor,Color Pallady Residence,et 2/p+2ET+M, orient.N-V,SU=71,83mp, balcon= 10,51mp. Finisaje supercalitate. Finaliz. nov. 2019.Credit ipotecar, 93000E, cash 88000E. Pret parcare 4000E+5%TVA, **93.000 €;** ☎0722.511.217/ 0762.628.915 office@cbs-imob.ro ,uigimob@yahoo.com

991. **Titan** -1 Decembrie dec., et. 2/7, 92 mp, 2018, dezvoltator constructie noua fatada ventilata, **87.000 €;** ☎0721.805.158 gabriela@metropolitanresidence.ro

992. **Titan** -Pallady dec., et. 4/7, 93 mp, 2018, Metropolitan Residence vanzari apartamente Titan, **86.500 €;** ☎0721.805.158/ 0722.297.332 gabriela@metropolitanresidence.ro

993. **Titan** 1 Decembrie langa semidec., et. 2/4, 1970, sectia 13 politie, cf.I sdec, etaj 2 /4, bloc 1970, reabilitat termic, curat, aer conditionat, decent, acte la zi se accepta credit, merita; **69.500 €;** ☎0728.879.797

994. **Titan** Auchan, metrou 1 Decembrie 1918, pret minim dec., et. 1/4, 61 mp, 2019, va ofer catre achizitie un apartament de 3 camere, dec. ,cu balcon, aflat intr-un bloc nou dintr-o zona linistita de case si blocuri noi, in apropiere de metrou 1 Decembrie 1918 si Auchan Titan. **60.200 €;** ☎0741.430.423/ 0771.313.345

995. **Titan** Mega Image ocazie!6min metrou Titan dec., et. 4/4, 1970, cf.I dec., 4/4 , bloc 1970 reabilitat termic, terasa refacuta, garantie 15 ani, termopan integral, liber, acte la zi, zona superba , pozitie excelenta, merita, se accepta credit, urgent, **67.500 €;** ☎0728.879.797

996. **Titan** metrou parc policlinica, Prisaca Dornei 8A dec., et. 9/11, 154 mp, 2018, ansamblu rezidential 2s+p+11 apartament cu finisaje Premium (Roca, Rehau, Legrand, Buderus), 2 bai, dormitor baie proprie si dressing, terasa, balcon, posibilitate parcare, comision 0, **141.500 €;** ☎0784.112.200/ 0784.118.888 titan@barcelonaresidence.ro

997. **Titan** metrou, semidec., et. 6/10, 78 mp, 1975, apartament 3 camere cu toate imbunatatirile, langa metrou si intrarea in parcul IOR, are toate actele facute; **82.000 €;** ☎0752.204.527/ 0733.762.284

998. **Titan** metrou, semidec., et. 6/10, 74 mp, 1970, Titan, Nicolae Grigorescu, metrou , tip Y, parc, semidec., etaj 6/10, suprafata 74 mp, 2 balcoane, 1 grup sanitar, dormitor matrimonial 17mp, vedere mixta, bloc 1970, impecabil, reabilitat, liber. **85.000 €;** ☎0722.359.898/ 0722.573.232 office@interpartes.ro

999. **Titan** Ozana, Metrou 1

Imobiliare vânzări 3 CAMERE

1055. **Titan,** Ozana dec., et. 2/6, 72 mp, 2018, 3 camere amplasat in zona 1 Decembrie 1918 in sectorul 3 al capitalei, imobilul este pozitionat intr-o zona cu trafic redus, avand in jur cladiri care nu depasesc nivelul de elevatie P+ 4E **77.000 €;** ☎0722.468.349 daniel.iancu@zonadesud.ro

1056. **Titan,** Ozana dec., et. 2/5, 2018, apartament 3 camere direct dezvoltator dec. cu o suprafata de 79. 05mp aflat la 12min de metroul 1 Decembrie 1918. Comision O%. Se accepta orice forma de credit. Pretul afisat este pentru plata cash **73.100 €;** ☎0737.500.376 alina.ciuculescu@zonadesud.ro

1057. **Titan,** Ozana , metrou 1 Decembrie 1918, sector 3, dec., et. 2/5, 76 mp, 2018, apartament 3 camere, dec., 76.25 mp utili, complet finisat si echipat cu centrala termica proprie, calorifere, obiecte sanitare pentru bai, tamplarie PVC, usa metalica, contorizare individuala, **76.250 €;** ☎0771.169.692 bogdan.jitaru@estimobiliar.ro

1058. **Titan,** Ozana, et. 4/5, 73 mp, 2018, apartament 3 camere, constructie finalizata. **73.300 €;** ☎0728.844.887 nicoleta.pandele@zonadesud.ro

1059. **Titan,** Ozana, 1 Decembrie 1918, Theodor Pallady dec., et. 2/4, 75 mp, 2018, 3 camere decomadat, metrou 1 Decembrie 1918, finalizat **75.000 €;** ☎0730.888.272 andrei.stanciu@zonadesud.ro

1060. **Titan,** Ozana, 1 Decembrie 1918, Theodor Pallady dec., et. 1/4, 66 mp, 2018, metrou 1 Decembrie 1918, apartament 3 camere finalizat gata de mutare, **65.000 €;** ☎0730.888.272 andrei.stanciu@zonadesud.ro

1061. **Titan,** Ozana, metrou 1 Decembrie 1918, dec., et. parter/4, 72 mp, 2018, apartament 3 camere 71.82 mp utili,complet finisat si utilat cu centrala termica proprie, calorifere, obiecte sanitare, tamplarie PVC, geam termoizolant,usa metalica,instalatii sanitare+loc de parcare **69.000 €;** ☎0771.169.692 bogdan.jitaru@estimobiliar.ro

1062. **Titan,** Ozana, metrou 1 Decembrie 1918, sector 3 dec., et. parter/4, 61 mp, 2018, apartament 3 camere 61 mp utili, complet finisat si utilat cu centrala termica proprie, calorifere, obiecte sanitare, tamplarie PVC, geam termoizolant usa metalica, instalatii sanitare. **60.200 €;** ☎0721.389.312/ 0774.454.454 directconstructor@gmail.com

1063. **Titan,** Ozana, Metrou 1 Decembrie 1918, sector 3 dec., et. 5/5, 79 mp, 2018, apartament 3 camere, dec., 78.30 mp utili, complet finisat si echipat cu centrala termica proprie, calorifere, obiecte sanitare pentru bai, tamplarie PVC, usa metalica, contorizare individuala. **68.738 €;** ☎0771.169.692 bogdan.jitaru@estimobiliar.ro

1064. **Titan,** Ozana, metrou 1 Decembrie 1918, sector 3 dec., et. 5/5, 78 mp, 2018, apartament 3 camere, dec., 78.30 mp utili, complet finisat si echipat cu centrala termica proprie, calorifere, obiecte sanitare pentru bai, tamplarie PVC, usa metalica, contorizare individuala. **68.738 €;** ☎0771.169.692 bogdan.jitaru@estimobiliar.ro

1065. **Titan,** Ozana, metrou 1 Decembrie 1918, sector 3 dec., et. 2/5, 77 mp, 2018, apartament 3 camere, dec., imobil constructie 2018 d+p+5, lift, centrala termica proprie, calorifere, obiecte sanitare, tamplarie PVC, termopan, usa metalica, instalatii sanitare, **73.300 €;** ☎0770.836.956 alexandru.aldea@estimobiliar.ro

1066. **Titan,** Ozana, metrou 1 Decembrie 1918, sector 3 dec., et. 3/5, 77 mp, 2018, apartament 3 camere, imobil constructie 2018 d+p+5, lift, centrala termica proprie, calorifere, obiecte sanitare, tamplarie PVC, termopan, usa metalica, instalatii sanitare. **76.250 €;** ☎0770.836.956 alexandru.aldea@estimobiliar.ro

1067. **Titan,** Ozana, metrou 1 Decembrie 1918, sector 3 dec., et. 3/5, 74 mp, 2018, apartament 3 camere, imobil constructie 2018 d+p+5, lift, centrala termica proprie, calorifere, obiecte sanitare, tamplarie PVC, termopan, usa metalica, instalatii sanitare, **73.300 €;** ☎0770.836.956 alexandru.aldea@estimobiliar.ro

1068. **Titan,** Ozana, Metrou 1 Decembrie 1918, sector 3, dec., et. 1/4, 86 mp, 2018, apartament 3 camere 86.10 mp utili,complet finisat si utilat cu centrala termica proprie, calorifere, obiecte sanitare, tamplarie PVC, geam termoizolant, usa metalica, instalatii sanitare+loc de parcare **80.000 €;** ☎0771.169.692 bogdan.jitaru@estimobiliar.ro

1069. **Titan,** Ozana, metrou 1 Decembrie 1918, sector 3, dec., et. 2/5, 74 mp, 2018, apartament 3 camere, dec., 73.3 mp utili, complet finisat si echipat cu centrala termica proprie, calorifere, obiecte sanitare pentru bai, tamplarie PVC, usa metalica, contorizare individuala **73.300 €;** ☎0770.450.450/ 0771.246.246 office@estimobiliar.ro

1070. **Titan,** Ozana, metrou 1 Decembrie 1918, sector 3, dec., et. 1/5, 77 mp, 2018, apartament 3 camere, dec., 76.25 mp utili, complet finisat si echipat cu centrala termica proprie, calorifere, obiecte sanitare pentru bai, tamplarie PVC, usa metalica, contorizare individuala **76.250 €;** ☎0770.450.450/ 0771.246.246 office@estimobiliar.ro

1071. **Titan,** Pallady, dec., et. 4/7, 82 mp, 2017, dezvoltator imobiliar, vand apartament 3 camere. **78.000 €;** ☎0721.805.158/ 0722.297.332 gabriela@metropolitanresidence.ro

1072. **Titan,** Pallady, Ikea II Metrou Nicolae Teclu, dec., et. parter/11, 55 mp, 2018, apartament 3 camere 55 mp utili, complet finisat si utilat cu centrala termica proprie, calorifere, obiecte sanitare, tamplarie PVC, geam termoizolant, usa metalica, instalatii sanitare. **58.500 €;** ☎0721.389.312/ 0774.454.454 directconstructor@gmail.com

1073. **Titan,** Pallady, Ozana, 1 Decembrie 1918, dec., et. 2/5, 79 mp, 2018, ap. 3 camere 0% comision cumparator, constructie 2018, zona linistita, 12-15 minute mers pe jos pana la statia 1 Decembrie 1918, apropiere Auchan Pallady, iesire spre autostrada Bucuresti Constanta, **73.000 €;** ☎0730.170.085 bogdan.mavrogheorghe@zonadesud.ro

1074. **Titan,** Parc IOR, semidec., et. 9/10, 69 mp, 1970, Aleea Barajul Cucuteni, 5 min metrou Titan, parc IOR, Piata Minis, apartament semidecomanda, cf 1, sup 69 mp, etajul 9/10, 2 gr sanitare, 2 balcoane, loc parcare, bloc reabilitat, anul 1970, acte, credit. Negociabil. **74.800 €;** ☎0724.518.227 dariahouse2006@gmail.com

1075. **Titan,** parc IOR, semidec., et. 2/10, 1967, Liviu Rebreanu, Park Lake mall, apartament 3 camere, etaj 2/10, semidec., suprafata 67 mp, vedere mixta, insorit, balcon inchis, renovat integral. **83.000 €;** ☎0722.359.898/ 0722.573.232 office@interpartes.ro

1076. **Titan,** parc, semidec., et. 6/10, 69 mp, 1964, apartament cu 3 camere situat in bloc pe str Soldat Nicolae T. Sebe nr 7, la 2 min de parcul IOR, 6/10 termopan, usa metal, parchet, reabilitat, construit in 1964. **75.000 €;** ☎0761.200.831 Smchristian13@yahoo.com

1077. **Titan,** piata Minis semidec., et. 2/10, 68 mp, strada Barajul Bistritei, cf. 1, gresie, faianta, parchet, termopane, geam baie, toate actele. **68.000 €;** ☎0732.135.467

1078. **Titan,** piata Minis, semidec., et. 2/10, 68 mp, strada Barajul Bistritei, cf. 1, gresie, faianta, parchet, termopane, geam baie, toate actele **68.000 €;** ☎0728.777.132 office@ramax.ro

1079. **Titan,** Policlinica, semidec., et. 4/4, 65 mp, 1972, Titan Policlinica, pe marginea parcului Titanii strada Burdujeni, 3 camere, semidec., etaj 4 din 4, bloc reabilitat, suprafata 65 mp, usa metalica, parcuri, scoli, gradinite. **63.400 €;** ☎0743.060.802 amabo.imobiliare@yahoo.com

1080. **Titan,** Policlinica, semidec., 64 mp, va oferim spre vanzare un apartament compus din 3 camere in apropiere statiei de metrou Titan Parc Ior, zona foarte buna, bloc reabilitat, scara curata, termopan, usa metalica, se accepta credit, negociabil, **59.000 €;** ☎0724.711.756

1081. **Titan,** Policolor, str. Drum Gura Calitei, dec., et. 1/2, 71 mp, 2019, Titan, Policolor, Color Pallady Residence, 1/p+2ET+M, orient. N-V, SU=71,83, balcon=10, 51 mp. Finisaje supercalitate. Finaliz. nov. 2019. Credit ipotec. 93000 E, cash 88000 E. Pret parcare 4000 E+5% **93.000 €;** ☎0722.511.217/ 0762.628.915 office@cbs-imob.ro ,uigimob@yahoo.com

1082. **Titan,** Policolor, str. Drum Gura Calitei, dec., et. parter/2, 64 mp, 2019, Titan, Policolor, Color Pallady Residence, p/p+2ET+M, orient. s-v, su 64,59 mp, terasa 27,69 mp. Finisaje supercalitate. Finaliz. nov. 2019, credit ipotec. 87000 E, cash 82000 E. Pret parcare 4000 E+5%TVA. **87.000 €;** ☎0722.511.217/ 0762.628.915 office@cbs-imob.ro ,uigimob@yahoo.com

1083. **Titan,** Policolor, str. Drum Gura Calitei, dec., et. parter/2, 79 mp, 2019, Titan, Policolor, Color Pallady Residence, p/p+2ET+M, orient. s-v, su 79,89 mp, terasa proprie 92,42 mp. Finisaje supercalitate. Finaliz. nov. 2019.Pret parcare 4000 euro+5%TVA. **102.000 €;** ☎0722.511.217/ 0762.628.915 office@cbs-imob.ro ,uigimob@yahoo.com

1084. **Titan,** Policolor, str. Drum Gura Calitei, dec., et. 2/2, 64 mp, 2019, Titan, Policolor, Color Pallady Residence,et 2/p+2ET+M, orient.N-Est, SU= 64,59 mp, balcon= 6,09 mp. Finisaje supercalitate. Finaliz. nov. 2019. Credit ipotecar, 85000 euro cash 80000 euro. Pret parcare 4000 euro+5% **85.000 €;** ☎0722.511.217/ 0762.628.915 office@cbs-imob.ro ,uigimob@yahoo.com

1085. **Titan,** Postavarului dec., et. 1/4, 77 mp, 2018, Direct dezvoltator, de vanzare apartament 3 camere in zona Titan, Postavarului, in apropierea statiilor de metrou Nicolae Grigorescu si 1 Decembrie 1918, sector 3. Comision zero. **105.000 €;** ☎0770.836.923 sales@estimobiliar.ro

1086. **Titan,** Postavarului, Metrou Nicolae Grigorescu, dec., 100 mp, 2018, apartament 3 camere, dec., 95.95 mp utili, complet finisat si echipat cu centrala termica proprie, calorifere, obiecte sanitare pentru bai, tamplarie PVC, usa metalica, contorizare individuala, **125.000 €;** ☎0770.450.450/ 0771.246.246 office@estimobiliar.ro

1087. **Titan,** Potcoava semidec., et. 5/10, 65 mp, 1970, Titan, Potcoava, apartament 3 camere, confort 1, semidec., etaj 5/10, curat, suprafata 65 mp, vedere mixta, bloc 1970, reabiliat termic, aproape de parc. **72.500 €;** ☎0771.265.376 agentie9@mauwis.ro

1088. **Titan,** Salajan, dec., et. 1/3, 78 mp, 2018, ap. noi 3 cam. la cheie direct de la dezvoltator. Zona linistita de case, aproape de mijloace de transport, 10min, piata , scoala si gradinita. Clientul beneficiaza de o parcare gratuita, **74.000 €;** ☎0723.669.822 auraandrone@yahoo.com

1089. **Titan,** str Postasului, sect 3, dec., et. 3/5, 105 mp, 2019, Titan, str. Postasului, Auchan, ap. 3 cam dec, et. 1/4, sc 85 mp, balcon, lift, centrala term, finisaje la alegere, toate utilit, mijl de transp, scoli, gradinite in apropiere, direct dezvoltator, com. **80.000 €;** ☎0772.127.948/ 0765.083.277 andrei.partner067@gmail.com

1090. **Titan,** str. Postasului, sect 3 dec., et. 1/5, 85 mp, 2019, Titan, str. Postasului, Auchan, ap. 3 cam dec, et. 1/4, sc 85 mp, balcon, lift, centrala term, finisaje la alegere, toate utilit, mijl de transp, scoli, gradinite in apropiere, direct dezvoltator, comision 0%, **69.450 €;** ☎0772.127.948/ 0765.083.277 andrei.partner067@gmail.com

1091. **Titan,** Th. Pallady, apt 3 camere, mutare rapida dec., et. 9/11, 74 mp, 2018, apartament 3 camere, dec., 74 mp utili, complet finisat si echipat cu centrala termica proprie, calorifere, obiecte sanitare pentru bai, tamplarie PVC, usa metalica, contorizare individuala, **75.500 €;** ☎0720.972.731/ 0774.454.454 consultant.next@gmail.com

1092. **Titan,** Th. Pallady, Ozana, dec., et. 1/3, 66 mp, 2018, 3 camere dec.e finalizare decembrie 2018, 15 minute metrou. **65.000 €;** ☎0730.170.085 bogdan.mavrogheorghe@zonadesud.ro

1093. **Titan,** Theodor Pallady, 3 camere, bloc nou, p+3, parter, etaj 1, dec., et. 1/3, 80 mp, 2018, **75.600 €;** ☎0732.616.162 cristi.sima@galaxyimob.ro

1094. **Titan,** Theodor Pallady, metrou N Teclu, sector 3 dec., et. 2/3, 75 mp, 2019, apartament 3 camere, 75 mp utili, complet finisat si utilat cu centrala termica proprie, calorifere, obiecte sanitare, tamplarie PVC, geam termoizolan, usa metalica, instalatii sanitara si electrica. **64.900 €;** ☎0720.972.731/ 0774.454.454 mihaela@imobiliarest.ro

1095. **Titan,ap.3** cam.de lux, metrou 1 Decembrie 8 minute dec., et. parter/3, 66 mp, 2008, pers. fizica, vand ap 3 camere, cu finisaje moderne, g, f. p, usi, sanitare, cent. Proprie, usa metalica, boxa subsol, loc de parcare exterior, metrou 1 Decembrie 8-10 min, zona linistita, **67.500 €;** ☎0769.167.610 andrada@ideal-residence.ro

1096. **Titan,Auchan,metrou** 1 Decembrie 1918, intabulat dec., et. 1/3, 70 mp, 2018, apartamentul se afla intr-un bloc nou din sectorul 3, inconjurat de imobile cu regim redus de inaltime. Accesul la strazi asfaltate ce fac legatura cu marile strazi si bulevarde din zona Pallady. **69.900 €;** ☎0741.430.423/ 0771.313.345

1097. **Titan,metrou** 1 Decembrie 1918,apartament la cheie dec., et. 1/4, 70 mp, 2019, Titan Auchan, pret minim. Va ofer spre achiziție un apartament de 3 camere, dec., cu balcon, aflat intr-un bloc nou dintr-o zona linistita de case si blocuri noi, in apropiere de metrou 1 Dec. **69.450 €;** ☎0741.430.423/ 0771.313.345

1098. **Titan,Pallady,** apt 3 camere, metrou N. Teclu 700 m dec., et. 9/11, 74 mp, 2018, apartament 3 camere, dec., 74 mp utili, complet finisat si echipat cu centrala termica proprie, calorifere, obiecte sanitare pentru bai, tamplarie PVC, usa metalica, contorizare individuala. **75.500 €;** ☎0720.972.731/ 0774.454.454 consultant.next@gmail.com

1099. **Titanul** Nou 3 camere - ideal prima casa dec., et. 2/4, 75 mp, 2017, apartament 3 camere dec. situat intr-un ansamblu rezidential cu un regim de inaltime de P+5E, avand ca termen de finalizare anul 2019, disponibil la etajul 2, avand o suprafata utila de 74,40 mp; **75.000 €;** ☎0731.169.114/ 0756.565.565 office@titanul-nou.ro

1100. **Titanul** Nou, apartament 3 camere dec. dec., et. 1/4, 62 mp, 2018, Apartament 3 camere disponibil la etajele 1-4, intr-un ansamblu rezidential cu un regim de inaltime p+4e, dec. cu o suprafata de 62 (+6.38mp logie), avand ca termen de finalizare anul 2019, **61.655 €;** ☎0731.169.114/ 0756.565.565 office@titanul-nou.ro

1101. **Titanul** Nou, apartament 3 camere dec., dec., et. 2/3, 80 mp, 2018, Titan - Theodor Pallady, la 10 minute metrou , cu o suprafata de 79.8 mp, situat la etajele 1 si 2 intr-un ansamblu rezidential cu un regim de inaltime de P+3E, **72.000 €;** ☎0731.169.114/ 0756.565.565 office@titanu-nou.ro

1102. **Titanul** Nou, Fetesti, apartament 3 cam dec., dec., et. 1/4, 71 mp, 2018, apartament 3 camere dec. cu o suprafata utila de 70,82 mp, cu logie, situat la o distanta de 12 minute de metrou, disponibil la parter, intr-un imobil de P+4E. **69.000 €;** ☎0731.169.114/ 0756.565.565 office@titanul-nou.ro

1103. **Titanul** Nou, Fetesti, apartament 3 camere, dec., et. 1/4, 86 mp, 2018, apartament 3 camere, dec. cu o suprafata utila de 86,10 mp, cu logie, situat la o distanta de 12 minute de metrou, disponibil la etajele 1, 2, 3 si 4. **80.000 €;** ☎0731.169.114/ 0756.565.565 office@titanul-nou.ro

1104. **Titanul** Nou, metrou 1 Decembrie 1918, dec., et. 2/5, 55 mp, 2018, apartament 2 camere, dec., 54.10 mp utili, complet finisat si utilat cu centrala termica proprie, calorifere, obiecte sanitare, tamplarie PVC, geam termoizolant usa metalica, instalatii sanitare. **54.100 €;** ☎0770.450.450/ 0771.246.246 office@estimobiliar.ro

1105. **Titulescu** nr.163 dec., et. 4/10, 1976, Apartament confort 1, dec. situat la etajul 4/10, suprafata de 70 mp, stradal, superamenajat, totul nou, usi noi, instalatii noi, nelocuit dupa renovare, cadastru si intabulare, liber. **103.500 €;** ☎0769.861.696

1106. **Titulescu,** dec., et. 2/3, 95 mp, 1945, Cuza, etaj 2, bloculet cu 2 ap/nivel, scara renovata, 3 dormitoare si hol mare, baie, grup sanitar, instalatii schimbate, CT, 2 intrari in apartament, boxa mare, ideal locuit, firma, spatios. **89.000 €;** ☎0731.144.156

1107. **Titulescu,** dec., et. 2/10, 67 mp, 1976, metrou Basarab, dec., etaj 2/10, 2 aparate ac, 2 debaralae, balcon inchis, bloc reabilitat, scara curata, pret negociabil. Apartamentul se vinde mobilat/ utilat complet fiind gata de locuit, inchiriat, **89.500 €;** ☎0799.936.443 cosmin.andrei@iness-intermed.ro

1108. **Titulescu,** apropiere metrou Victoriei, dec., et. 1/10, 1980, etaj 1, vedere spate, fara imbunatatiri, dec., constructie 1980, suprafata 70 mp, **97.000 €;** ☎0726.274.984 abconsultimob@gmail.com

1109. **Titulescu,** Cuza, dec., et. 4/7, 72 mp, 1977, apartament 3 camere, dec., bloc reabilitat termic, la 3 minute de metrou Basarab, renovat complet, totul nou, impecabil, baie cu geam, bloc curat, retras, 7 minute de Piata Victoriei. **101.900 €;** ☎0731.144.156

1110. **Toporasi - Radu Constantin, 35 mp, 1975, vand urgent ap. etaj 1, gaze, mici imbunatatiri, imediat din Toporasi, scara civilizata, 23.000 €;** ☎0721.532.130

1111. **Trapezului,** apartament tip duplex, comision 0. dec., et. parter/11, 114 mp, 2018, va propun la vanzare apartament tip duplex cu 3 camere, in zona Trapezului. Apartamentul are o curte de 52 mp. Acesta dispune de finisaje premium si de obiecte sanitare in bai. Comision 0. **89.000 €;** ☎0726.448.357/ 0725.597.221 claudiu.p@star-construct.ro

1112. **Trei** camere finalizat 89.900 euro-2 min metrou dec., et. 10/11, 73 mp, 2018, bloc nou, finalizat, situat la 200 de metri de statia de metrou Pacii ofera spre vanzare 3 camere ,2 grupuri sanitare, 2 balcoane, 73 mpu, etaj 10 din 11, complet dec.-pret 89.900 euro, **89.900 €;** ☎0757.578.682 razvan@rotarpark.ro

1113. **Trei** camere finalizat, 2 min. metrou, dec., et. 10/11, 76 mp, 2018, bloc nou-finalizat situat la 200 de metri de statia de metrou Pacii ofera spre vanzare apartament cu 3 camere 76 mpu, etaj 10 din 11, complet dec., **90.500 €;** ☎0757.578.682 razvan@rotarpark.ro

1114. **Trei** camere, la cheie, dec., et. 1/5, 77 mp, 2018, complex residential compus din 5 cladiri, structurate pe 3 niveluri (p+3e), ofera garsoniere si apartamente cu 2 camere cu un design modern, realizate din materiale de calitate superioara, **62.500 €;** ☎0733.353.013 apartamentenoilacheie@gmail.com

1115. **Turnu** Magurele, Aurel Persu dec., et. 1/3, 64 mp, 2013, ID:4281, Turnu Magurele, Aurel Persu, 3 camere, confort 1, dec., etaj 1/3, suprafata 64 mp, an constructie 2013. Loc de parcare. Are centrala proprie. Renovat complet. Se accepta credit **59.900 €;** ☎0738.685.854/ 0729.842.974

1116. **Turnu** Magurele, Sun Park Berceni, dec., et. 2/3, 75 mp, 2018, apartament nou in Sun Park Berceni, regim de inaltime scazut, lift, finisaje la alegere, se accepta credit prima casa, direct dezvoltator, comision 0, pentru vizionare **56.100 €;** ☎0724.243.839/ 0725.412.246 misu@sudrezidential.ro

1117. **Udriste,** Calea Calarasi, et. 4/5, 93 mp, 1947, proprietar vand apartament 3 camere (penthouse) complet mobilat, utilat 93 mp utili, 120 mp construiti cu 4 balcoane. Dormitoare mari 12-14 mp, leaving 40 mp, bucatarie deschisa, 2 bai. **148.000 €;** ☎+40722221849 turbol21@yahoo.com

1118. **Unirii** dec., et. parter/3, 112 mp, 2018, imobil nou, direct dezvoltator, Ds+P+2E+Mp, constructie 2018, dec., predare la cheie, finisaje la alegere, centrala proprie, incalzire in pardoseala, spatiu verde, metrou, lift, panouri fotovoltaice, AC. **196.900 €;** ☎0758.234.495/ 0758.234.497 office.vulturilor.residence@gmail.com

1119. **Unirii** - Calea Calarasilor str. Paleologu X Mantuleasa, apartament de lux semidec., et. parter/3, 101 mp, **92.999 €;** ☎0726.284.310 contact@alexandrucordea.ro

1120. **Unirii** - Calea Calarasilor str. Paleologu X Mantuleasa, apartament de lux semidec., et. parter/3, 101 mp, **92.999 €;** ☎0726.284.310 contact@alexandrucordea.ro

1121. **Unirii** - Vitan Mall, dec., et. 3/8, 77 mp, 1989, vanzare apartament exceptional, compus din 3 camere, confort 1 sporit, cu 2 grupuri sanitare, mobilat si utilat lux. **127.500 €;** ☎0735.523.505 muntenia-grup2005@yahoo.com

1122. **Unirii** Octavian Goga dec., et. 3/7, 78 mp, 1993, 3 camere dec., bloc monolit, stradal, mobilat partial, vedere mixta, parcare, **136.000 €;** ☎0747.777.767/ 021.323.00.10 office@centralimobiliare.ro

1123. **Unirii** Splai, Mihai Bravu, dec., et. 2/6, 80 mp, 2017, la 5 minute fata de metrou, 10 minute pana la parc Tineretului. Bloc nou de caramida pe structura e beton, 2 grupuri sanitare, centrala proprie, bucatarie inchisa, finisaje la alegere. Parcare **114.000 €;** ☎0722.248.933 viorel.iosifescu@gmail.com

1124. **Unirii,** semidec., et. 5/8, 58 mp, 1961, 7 min. metrou Pta. Unirii, cf 1, langa, blocul turn si tribunal, balcon, gresie, faianta, parchet natur, 1 camera serviciu, 2 holuri mari, aer conditionat, toate actele, pret discutabil, **85.000 €;** ☎0758.041.197 mihai.patrascu@gamainvest.ro

1125. **Unirii,** dec., et. 1/3, 70 mp, 2018, imobil nou, direct dezvoltator, Ds+P+2E+Mp, constructie 2018, dec., predare la cheie, finisaje la alegere, centrala proprie, incalzire in pardoseala, spatiu verde, metrou, lift, panouri fotovoltaice, AC. **141.900 €;** ☎0758.234.495/ 0758.234.497 office.vulturilor.residence@gmail.com

1126. **Unirii,** dec., et. 1/3, 73 mp, 2018, imobil nou, direct dezvoltator, Ds+P+2E+Mp, constructie 2018, dec., predare la cheie, finisaje la alegere, centrala proprie, incalzire in pardoseala, spatiu verde, metrou, lift, panouri fotovoltaice, AC. **147.900 €;** ☎0758.234.495/ 0758.234.497 office.vulturilor.residence@gmail.com

1127. **Unirii,** dec., et. 1/3, 82 mp, 2018, Imobil nou, direct dezvoltator, Ds+P+2E+Mp, constructie 2018, dec., predare la cheie, finisaje la alegere, centrala proprie, incalzire in pardoseala, spatiu verde, metrou, lift, panouri fotovoltaice, AC. **165.900 €;** ☎0758.234.495/ 0758.234.497 office.vulturilor.residence@gmail.com

1128. **Unirii,** dec., et. parter/3, 122 mp, 2018, imobil nou, direct dezvoltator, Ds+P+2E+Mp, constructie 2018, dec., predare la cheie, finisaje la alegere, centrala proprie, incalzire in pardoseala, spatiu verde, metrou, lift, panouri fotovoltaice, AC. **207.900 €;** ☎0758.234.495/ 0758.234.497 office.vulturilor.residence@gmail.com

1129. **Unirii,** dec., et. 4/7, 80 mp, 1993, Unirii, Splaiul Unirii, Camera de Comert. **152.000 €;** ☎0723.188.904

1130. **Unirii,** Alba Iulia, dec., et. 3/3, 111 mp, 2018, imobil nou, direct dezvoltator, ds+p+2e+mp, constructie 2018, dec., predare la cheie, finisaje la alegere, centrala proprie, incalzire in pardoseala, spatiu verde, metrou, lift, panouri fotovoltaice, ac, **189.900 €;** ☎0758.234.495/ 0758.234.497 office.vulturilor.residence@gmail.com

1131. **Unirii,** Alba Iulia, Burebista, dec., et. 4/7, 80 mp, 1993, 3 camere, dec., Burebista, bloc monolit, stradal, vedere mixta, 2 bai, aerisire naturala baie, aer conditionat, termopan, gresie, faianta, parchet lemn masiv. **139.000 €;** ☎0720.302.537 traian.ciubuc@gmail.com

1132. **Unirii,** Alba Iulia, metrou, dec., et. 2/5, 79 mp, 2017, comision 0, constructie noua, dezvoltator, bucatarie inchisa, bloc din caramida, centrala proprie, finisaje de calitate superioara, locuri de parcare. Program L-D. Intrebati si de celelalte proiecte **133.000 €;** ☎0722.248.933 viorel.iosifescu@gmail.com

1133. **Unirii,** ap 3 camere, Camera de Comert, dec., et. 3/8, 80 mp, 1993, Mircea-Voda, imbunatatiri, gresie, faianta, parchet, termopan, um, isn+ ien, loc parcare ADP, bloc in curs de reabilitare, acte in regula,acceptam credit, neg, zona linistita. **129.500 €;** ☎0726.664.381 valentin.florea@bvn.ro

1134. **Unirii,** Bulevardul Decebal, nr. 5-Comision 0% dec., et. 8/8, 90 mp, 1995, 1995 an constructie, oferta vanzare apartament 3 camere pe Bulevardul Unirii, 90 mp, etaj 8/8, bloc de monolit, mobilat si utilat, vedere pe bulevard, comision 0%.www.realkom.ro **119.000 €;** ☎0723.620.112 cristi.stanciu@realkom.ro

1135. **Unirii,** Calea Calarasilor colt Manuleasa 3 camere et. parter/3, 101 mp, 1930, apartament de lux, situat central pe str. Paleologu, stradal, apartament in suprafata utila de 101 mp, situat la parterul inalt al unui bloc de 3 niveluri + mansarda, constructie 1930, circular, lux, **92.999 €;** ☎0731.112.112 vivinelu@yahoo.com

1136. **Unirii,** Fantani, stradal, Casa Poporului, apart 3 camere, comision 0 semidec., et. 3/8, 83 mp, **185.000 €;** ☎0725.540.400 vlad@vladtrimbitasu.ro

1137. **Unirii,** Libertatii, apartament cu 3 camere de vanzare OVA 123529 semidec., et. 6/8, 85 mp, 1990, **130.000 €;** ☎0731.324.660/ 021.326.22.14 office@catalog-rezidential.ro

1138. **Unirii,** Mircea Voda, 7 minute metrou, dec., et. 2/8, 79 mp, 1991, Camera de Comert, stradal, 2/8, dec, 2 wc, 79 mp, bloc 1991, vedere mixta, gresie, faianta, termopan usa metalica, aer conditionat, pozitie superba, cadastru intabulare , accept credit, liber, **136.000 €;** ☎0724.336.834

1139. **Unirii,** Mitropolie 3+1, 2 bai, terasa, dec., et. 1, 89 mp, proprietar ofer ap. deosebit, ultracentral 3 + anticamera, 2 bai, 3 balcoane, terasa cu vedere Parlament, luminos cu vedere superba la parc Mitropolie, pentru locuit, birouri firma sau investitie 10% randament/ an) **129.000 €;** ☎0742.972.851

1140. **Unirii,** Piata Alba Iulia, dec., et. 2/10, 82 mp, 1995, Piata Alba Iulia- rond, apartament 3 camere, etaj 2/10, dec., suprafata 82mp, 2 grupuri sanitare, vedere mixta, bloc monolit, constructie 1995; **140.000 €;** ☎0722.359.898/ 0722.573.232 office@interpartes.ro

1141. **Unirii,** strada Poenaru Bordea, spate, semidec., et. 4/7, 108 mp, 1935, blocul turn si tribunal, centrala proprie, 2 grupuri sanitare, 2 balcoane, gresie, faianta, parchet natur + 1 camera serviciu, hol mare, toate actele, pret discutabil, liber, **85.000 €;** ☎0721.864.861/ 0766.616.365 expocardinal@yahoo.com

1142. **Unirii,** Traian, duplex 3 camere dec., et. 3/5, 94 mp, 1996, 1996 an constructie, oferta vanzare duplex de 3 camere pe Strada Traian, boxa la subsol, 94 mp, etaj 3+4/5, bloc de monolit, complet mobilat si utilat, centrala proprie www.realkom.ro **152.000 €;** ☎0723.620.114 natanael.postolache@realkom.ro

1143. **Unirii,** Traian, Matei Basarab, Calarasi, dec., et. 3/5, 90 mp, 1996, proprietar vand duplex et. 3-4 in imobil P+5 cu lift din 1996. Ap. este renovat, se vinde mobilat/utilat complet, are 2 bai cu dus, suprafata utila 83 mp (living 27 mp) + balcon inchis 7 mp + boxa 5 mp, **152.000 €;** ☎0721.235.700 xti80@yahoo.com

1144. **Universitate** dec., et. 4/5, 82 mp, 1940, vanzare apartament 3 camere, 2 dormitoare, balcon spatios, in cladire monument istoric, construita de Emil Prager, la doar 3-4 minute de metrou. Fara credit! Agentia Estate Advisers, **68.000 €;** ☎0747.607.626 despescu.claudia@gmail.com

1145. **Universitate** Bd.Balcescu, dec., et. 7/8, 1937, stradal, + Logie= 5mp + Boxa= 5,40mp Baie + WC serviciu, necesita renovare, **90.000 €;** ☎0724.062.297

1146. **Universitate** Vasile Lascar Maria Rosetti semidec., et. parter/4, 86 mp, 1945, Vasile Lascar Maria Rosetti 3 cam la parter inalt din 4 etaj cu suprafatade 86 mp + boxa la demisol de 20 mp si gradina a acestui apartament. Cadastru intabulare, certificat energetic, **69.500 €;** ☎0722.542.692 pavimobiliare@yahoo.com

1147. **Universitate,** Balcescu, dec., et. 8/9, 50 mp, 1940, 2 camere renovat total (retencuit, sanitare, electric, usi noi) mobila lux, AC Inverter, 2 TV, ideal investitie (pentru regim hotelier), 2 balcoane, langa Hotel Intercontinental, investitie, **82.000 €;** ☎0732.787.373 bucharestcenter@gmail.com

1148. Uverturii sector 6, dec., et. 3/5, 74 mp, 2019, ansamblu nou, 3 camere, tronson 1, et. 3/5, constr caramida, finisaje moderne la alegere, centrala proprie, usa metalica antiefractie, apometre, metrou Gorjului, Ratb, centre comerciale, TVA inclus. 73.550 €; ☎0729.349.080 office@ideal-residence.ro

1149. Vacaresti semidec., et. 7/8, 80 mp, 1985, apartament 3 camere semidec. Calea Vacaresti, bloc constructie 1985, suprafata 80 mp, etaj 7/8, decent intretinut cu imbunatatiri, 80.000 €; ☎0721.907.221/ 0764.716.412

1150. Vatra Luminoasa semidec., et. parter/1, 85 mp, 1945, Parcul National, zona vile, parter vila, apartament semidec., 1/2 renovat la cele mai inalte standarde, centrala termica, termopan, cota curte, pivnita, loc parcare, 2 intrari, vedere mixta, 130.000 €; ☎0736.273.373 claudiu.marketing@gmail.com

1151. Vatra Luminoasa dec., et. 6/7, 82 mp, 1986, Vanzare 3 camere cf. I dec.e, 6/7, st=82mp, cu imbunatatiri g, f, p, t, um, ac, loc de parcare cu cadastru si intabulatre bloc 1986, locatia se gaseste in Vatra luminoasa, foarte aproape de metrou. 118.000 €; ☎0749.199.196 lenus@confortcasaimobiliare.ro

1152. **Vatra** Luminoasa, dec., et. 3/5, 68 mp, 2018, apartament 3 camere 5 minute de metrou Piata Iancului **97.500 €;** ☎0730.888.280

1153. **Virtutii** dec., et. 1/8, 80 mp, 2005, particular, Virtutii bloc nou finalizat 2006 cu loc platit ADP, et 1/8 este recent renovat, cu finisaje superioare. Camere mari, dec.e, metrou Lujerului la 5 min, statia de 41 la 1 min., **98.000 €;** ☎0724.961.065 alina.alecu@yahoo.com

1154. **Vitan** mall, dec., et. 7/8, 77 mp, 1986, 3 camere dec., renovat recent, toate imbunatatirile, instalatie electrica si sanitara schimbata, gresie, faianta, parchet, termopan, vedere spate, liniste. **81.000 €;** ☎0732.135.470

1155. **Vitan** mall, dec., et. 3/8, 77 mp, 1992, Branduselor, Zizin confort 1, dec., etaj 3 din 8, 2 gr. sanitare, fara imbunatatiri situat la 5-7 min metrou Mihai Bravu si mall Vitan, merita vazut. **85.000 €;** ☎0732.135.471

1156. **Vitan** Mall, dec., et. 7/8, 77 mp, 1986, chiar pe Calea Vitan, stradal, 1 minut mall, dec., gresie, faianta, parchet, termopane, usa metalica, toate actele **81.000 €;** ☎0732.135.467

1157. **Vitan** mall, dec., et. 7/8, 77 mp, 1988, Vitan mall, chiar pe Calea Vitan, stradal, 1 minut mall, dec., gresie, faianta, parchet, termopane, usa metalica, toate actele. **81.000 €;** ☎0732.135.471

1158. **Vitan** Mall, dec., et. 4/8, 1990, zona deosebita, pozitie excelenta la 3 minute pe jos de Mall Vitan, apartament dec. situat intr-un bloc construit in anul 1990 la un etaj intermediar cu doua balcoane, doua grupuri sanitare **124.900 €;** ☎0731.300.030 robert.tentantimob@yahoo.com

1159. **Vitan** mall, chi

Imobiliare vânzări 4 CAMERE

51. **Calarasi-** Delea Veche dec., et. 5/6, 145 mp, 2009, 5 camere, loc de parcare subteran, 3 bai, 2 balcoane. Liber, bucataria mobilata, utilata, dresing, f. curat, centrala termica, **219.000 €;** ☎0741.124.400/ 0731.316.920 nedcom.imob@gmail.com

52. **Calarasilor,** Agricultori, dec., et. 4/6, 141 mp, 2018, Ideal Residence...ideal for your family ! Intr-o noua dezvoltare de clasa "premium" loc parcare acoperit. Termenul de finalizare august 2018. comision 0%. Discount pentru plata integrala; **234.990 €;** ☎0786.428.222/ 0784.259.742 cristi.kvb86@gmail.com

53. **Calarasilor,** Agricultori, dec., et. 5/6, 147 mp, 2018, ideal residence...ideal for your family. Intr-o noua dezvoltare de clasa premium, loc parcare inclus Termenul noiembrie 2018. Direct dezvoltator; comision 0. Discount pentru plata integrala, **249.900 €;** ☎0786.428.222/ 0784.259.742 cristi.kvb86@gmail.com

54. **Calea** Calarasi, Decebal, 4 camere, bloc 2008, loc parcare subteran, comision 0 dec., et. 4/6, 102 mp, **211.500 €;** ☎0724.808.552 matei@mateipantea.ro

55. **Calea** Calarasilor, Hyperion dec., et. 7/8, 100 mp, 1990, 4 camere, dec., etaj 7/8, 100 mp, 2 gr. Sanitare, 2 balcoane, imbunatatiri, vedere mixta, liber. Merita vazut! **133.000 €;** ☎0775.368.460 agentie6@mauwis.ro

56. **Calea** Calarasilor, Matei Basarab, Hyperion semidec., et. 1/1, 114 mp, 1933, apartament 4 camere, imobilul nu are risc seismic, etaj 1/D+1+M, baie la dormitor, renovat partial, scara necesita reconditionare, se accepta credit, negociabil; **98.000 €;** ☎0720.248.348/ 0734.345.341 cityinvestestates@gmail.com

57. **Calea** Calarasilor, Restaurant La Mama, dec., et. 7/8, 100 mp, 1998, 1998 an constructie, oferta vanzare apartament 4 camere pe Calea Calarasilor, etaj 7/8, 100 mp, 2 balcoane, 2 bai, 3 dormitoare, bloc izolat termic.www.realkom.ro **140.000 €;** ☎0723.620.114 natanael.postolache@realkom.ro

58. **Calea** Giulesti, stadion, semidec., et. 3/8, 82 mp, 1981, chiar pe Porumbacu, etajul 3, 2 lifturi, 2 gr. sanitare, geam baie, gresie, faianta, parchet, termopane, usa metalica, toate actele **93.000 €;** ☎0728.777.132 office@ramax.ro

59. **Camil** Ressu, chiar la intrare in parcul IOR, semidec., et. parter/8, 82 mp, piata Ambrozie, 5 minute metrou, 2 gr sanitare, bloc reabilitat, gresie, faianta, parchet, termopane, usa metalica, partial mobilat si utilat, liber, toate actele. **95.000 €;** ☎0728.777.132 office@ramax.ro

60. **Cartier** Latin, penthouse dec., et. 6/6, 110 mp, 2008, et. 6, complet mobilat si utilat, 2 niveluri, zona de zi la parter cu living, baie, bucatarie, loc de luat masa, balcon si zona de relaxare la etaj cu 3 dormitoare. Loc parcare, **80.000 €;** ☎0786.325.404 mihai.publicimob@gmail.com

61. **Casa** Presei Libere, penthouse semidec., et. 3/3, 140 mp, **299.000 €;** ☎0723.307.312 dumitrescu@cmdumitrescu.ro

62. **Central,** apartament deosebit in centrul Bucurestiului dec., et. parter/2, 92 mp, 1932, **119.000 €;** ☎0799.029.263 raluca.timofti@catoma.ro

63. **Chisinau,** str Cernauti, dec., et. parter/4, 106 mp, 1970, bd. Chisinau, ap. 4 cam, p/4, dec.supraf 104 mp, 2 gr. sanitare, centrala, balcon 11 m, g, f, p, t, um, mobilat, alarma, sist. supraveghere, curat, pretabil cabinet, notariat, vedere piata Cernauti. **85.900 €;** ☎0767.061.111/ 0761.851.581 andrei.partner@yahoo.com

64. **Cismigiu** Stirbei Voda, ap. 6 cam. in vila dec., et. 2/3, 1937, Cismigiu Stirbei Voda, ap. 6 cam in vila, 4 dormitoare, 2 bai, 2 balcoane, carte funciara, centrala de ap. locuit in regim hotelier, disponibil la cerere, investitie rog seriozitate **327.500 €;** ☎0760.978.331/ 0720.533.650 teraimobiliare@yahoo.com

65. **Cismigiu,** dec., et. 2/8, 117 mp, 1974, chiar vav parc, Primaria Capitalei, strada Brezoianu, cf 1, dec., 2 grupuri sanitare, 2 balcoane, marmura, gresie, faianta, parchet, termopane, usa metalica, geam baie, loc parcare, **170.000 €;** ☎0728.777.132 office@ramax.ro

66. **Cismigiu,** Centrul Istoric, ultracentral dec., et. 1/2, 300 mp, 2010, apartament 5 camere pe 2 etaje in vila Cismigiu/ centrul istoric/ ultracentral; **320.000 €;** ☎0742.694.284/ 0742.237.133 mianamc@yahoo.com

67. **Cismigiu,** Schitu Magureanu, Cismigiu, parc, etajul 3/P+3+Pod, 220 mp utili dec., bucatarie mobilata si utilata, zona ultracentrala imobil 1940, fara risc seismic. In 2008 etajul 3 si podul refacut in totalitate, pret neg., **1.320 €;** ☎0769.076.168/ 0724.306.586 valentincristea2001@yahoo.com

68. **Cismigiu,** Stirbei Voda, et. 2/3, 180 mp, 6 camere, 180 mp, stradal, ideal locuit, sediu firma, investitie, pret negociabil, **320.000 €;** ☎0745.291.131 proca.paula@gmail.com

69. **Colentina,** parc Plumbuita, Rau, Mc Donalds, Bacila dec., et. 2/8, 86 mp, 1986, Ratb 282, str. Radovanu, 5/8, bloc 1986, reabilitat termic, 2 lifturi, 2/8 dec, 86 mp, centrala termica, 2 bai, 2 balcoane, imb, g, f, p, um, ac, termopan, vedere mixta, parcare adp, **86.900 €;** ☎021.688.08.67/ 0722.614.867

70. **Cornetu** 85 mp, 1985, ap./ vila tip, 4 camere, amenajat, teren in folosinta 250 mp, bucatarie de vara, garaj, piscina, boxa (35 mp), discutabil, **65.000 €;** ☎0745.067.409

71. **Cotroceni,** Biserica Elefterie Arenele B.N.R semidec., et. 2/2, 100 mp, 1941, Apartament 4 camere modern, finisaje lux, confort 1/semidec., etaj 2/2+pod, st=103mp, living 30mp, centrala termica proprie, gresie, parchet, termopan, faianta, 3 A.C., instalatii sanitare schimbate. **188.000 €;** ☎0731.144.152/ 021.231.23.18 florexhome@gmail.com

72. **Crangasi semidec., et. parter/8, conf. 1, imbunatatiri, termopane, 2 bai, pretabil firma, proprietar, negociabil. 90.000 €;** ☎**0722.386.991**

73. **Crangasi,** semidec., et. 2/8, 84 mp, 1983, 2 bai, 2 balcoane, imbunatatiri, bucatarie mobilata, 2 lifturi, **96.000 €;** ☎0724.053.351

74. **Crangasi,** vanzare ap 4 cam dec., et. parter/4, 90 mp, 1989, Crangasi metrou, parc ap. 4 cam., p/4, bloc 1989, 3 bai, instalatie electrica schimbata, cf liber numai vanzare locuinta sau cabinete stomatologice, rugam maxima seriozitate. **89.999 €;** ☎0760.978.331/ 0720.533.650 teraimobiliare@yahoo.com

75. **Dacia** - Aurel Vlaicu - intrare Parc Ioanid semidec., et. 2/4, 170 mp, 1934, 4 camere mari, inalte, luminoase, 2/4, circular, apartament superb, compartimentare functionala, locuit de personalitati, langa parc, zona deosebita, linistita, bloc curat, curte, acces rapid centru. **169.000 €;** ☎0743.174.433

76. **Dacia** Toamnei, semidec., et. parter/2, 92 mp, 1932, apartament 4 camere, HP din 2, renovat recent construita dupa proiectul arhitectului Jean Burcus, renovat, suprafata totala 92 mp, curte libera in indiviziune 137 mp, cartier case adiacent Eminescu **125.000 €;** ☎0728.820.095/ 0725.074.444 sweethome_imob@yahoo.com

77. **Dacia,** semidec., et. 1/3, 147 mp, 1934, Dacia, Eminescu, Mosilor, 4 camere, et p+/3, apartamentul nu are imbunatatiri, 2 grupuri sanitare, 2 balcoane, boxa, intrare separata, liber. **134.000 €;** ☎0749.199.194 viorica@confortcasaimobiliare.ro

78. **Dacia,** Mircea Vulcanescu, apartament 168 mp. et. dec., et. 1/7, 168 mp, 1936, Bld. Dacia, intersectia cu Str. Mircea Vulcanescu si Str. Grivita, apartament 4 camere cu 4 grupuri sanitare, 2 balcoane, totul in suprafata utila de 168 mp. **119.000 €;** ☎0735.523.505 munteniagrup2005@yahoo.com

79. **Dacia,** Piata Spaniei, 4 camere, liber, 130 mp, dec., et. parter/2, 105 mp, 1930, **130.000 €;** ☎0720.565.898 nicoleta.schik@activimob.ro

80. **Decebal** dec., et. parter/4, 115 mp, 1990, Decebal- parter/4, apartament 4 camere modificat, deosebit, suprafata 115mp, ideal firma/salon infrumusetare/ notariat, cabinet medical, intrarea in apartament se poate face si direct din strada, liber. **152.000 €;** ☎0722.359.898/ 0722.573.232 office@interpartes.ro

81. **Decebal,** Ruby Tuesday, OVA 122302, apartament 4 camere dec., et. 4/4, 100 mp, 1990, **139.900 €;** ☎0737.504.516/ 021.326.22.14 office@catalog-rezidential.ro

82. **Decebal,** Zvon Cafe, 7 minute metrou, dec., et. 1/4, 1992, Decebal, Zvon Cafe, 1/4, dec., 2 wc, 100 mp, bloc 1992, gresie, faianta, parchet, termopan usa metalica aer conditionat, pozitie superba, cadastru intabulare acc credit, **145.000 €;** ☎0724.336.834

83. **Doamna** Ghica, dec., et. 1/8, 94 mp, 1992, vand apartament 4 camere Doamna Ghica nr 20. **120.000 €;** ☎0724.186.034

84. **Domenii** dec., et. 2/3, 268 mp, 2004, Duplex Penthouse la vila zona Domenii cu curte de 135mp. **312.000 €;** ☎0743.673.485

85. **Domenii,** 1 Mai, apartament 4/3 camere segmentul premium dec., et. 1/4, 105 mp, **179.500 €;** ☎0722.211.122 vlad@vgheorghiu.ro

86. **Domenii,** 1 Mai, apartament exclusivist tip duplex + bonus garsoniera dec., et. 2/2, 136 mp, **225.000 €;** ☎0724.808.552 matei@mateipantea.ro

87. **Dorobanti** semidec., et. 2/6, 91 mp, 1975, Apart. spatios curat cu instalatii electrice si sanitare schimbate colorifere noi, termopan si parchet, bucatarie mobilata, 2 bai, 2 balcoane. Blocul este reabilitat, scara civilizata cu camere video. **145.000 €;** ☎0723.261.575/ 0723.261.575 tudorsimobiliare@yahoo.com

88. **Dorobanti** area, one exclusive penthouse in Bucharest with panoramic view semidec., et. 5/5, 232 mp, **599.000 €;** ☎0722.211.122 vlad@vgheorghiu.ro

89. **Dorobanti** ASE, dec., et. 1/3, 130 mp, 1972, am. 5 camere, dec.e, 1/3, zona liniestita, vedere mixta, baie si grup sanitar, 3 balcoane, la demisol garaj 2 masini, **270.000 €;** ☎0723.362.112/ 0724.261.323

90. **Dorobanti,** ASE, Dacia, Howard Johnson dec., et. 3/10, 90 mp, 1980, 3/10, dec., 100mp, bloc dupa cutremur, reabilitat termic, stradal, vedere mixta, liber, curat, fara imbunatatiri, negociabil, **175.000 €;** ☎0735.883.452 daniel.enache@centralimobiliare.ro

91. **Dorobanti,** Capitale, str. Roma, semidec., et. 2/4, 180 mp, 1938, apartament superb, 5 camere, etaj 2/3+pod, suprafata 180 mp, terasa 25 mp, dependinte, un apartament, nivel, garaj, 3 boxe, gradina, imobil deosebit, vecinatati selecte, ideal locuinta exclusivista, birouri, cabinet. **480.000 €;** ☎0721.270.266 dorina@21imobiliare.ro

92. **Dorobanti,** vanzare ap. 5 cam in vila dec., et. parter/1, 1954, Dorobanti Capitale Roma fosta Adm financiara ap 5 cam in vila p/1+m, 170 mp utili, centrala de ap, cam serv demisol, garaj in curte, teren 123 mp indiviziune proprietate, cf. liber rog seriozitate. **353.000 €;** ☎0784.931.644/ 0720.533.650 teraimobiliare@yahoo.com

93. **Dristor** dec., et. 5/5, 123 mp, 2012, duplex de 123 mp. Am cateva poze de dinainte de renovare si cu proiectul, urmeaza sa fac cu poze cu stadiul actual. Pentru detalii va rog sa ma contactati, **115.000 €;** ☎0763.581.848 alinacuceanu@gmail.com

94. **Dristor** metrou semidec., et. 5/10, 88 mp, 1984, Apartament 4 camere Dristor, an constructie 1984, 88mp, 2 bai, 2 balcoane, etaj 5, termopane, 5 minute metrou, cadastru, intabulare, liber. **125.000 €;** ☎0749.131.838

95. **Dristor** metrou dec., et. 1/8, 86 mp, 1984, Ramnicu Valcea, Ramnicu Sarat, confort 1, dec., 2 gr sanitare, 2 balcoane, situat la 10 min metrou Dristor, merita vazut **85.000 €;** ☎0732.135.471

96. **Dristor,** dec., et. 1/10, 85 mp, 1983, 10 minute metrou, dec., 2 grupuri sanitare, 2 balcoane, etajul 1/10, curat, **85.000 €;** ☎0732.135.467

97. **DRISTOR, SEMIDEC., ET. PARTER/8, APARTAMENT 4 CAMERE, CF. 1, EXCLUS INTERMEDIARI, NEGOCIABIL, PRETABIL FIRMA ,STADAL 135.000 €;** ☎**0744.259.595**

98. **Dristor,** dec., et. 1/10, 85 mp, 1982, apartament 4 camere, dec., 2 bai, 2 balcoane, renovat acum 3 ani, toate imbunatatirile, scara curata **85.000 €;** ☎0732.135.470

99. **Dristor,** Laborator, Ramnicu Valcea semidec., et. 3/8, 85 mp, 1984, 4 camere semidec., 2 bai, 2 balcoane, gresie, faianta, parchet, termopan, scara curata, geam la baie. **103.000 €;** ☎0732.135.470

100. **Dristor,** Mihai Bravu, dec., et. 8/8, 90 mp, 1984, vand apartament 4 camere, 2 balcoane, lux, renovat recent, apropere de metrou, zona buna linistita, 120.000 euro neg., va rog maxima seriozitate, **120.000 €;** ☎0731.295.260 simionescuanca860@yahoo.com

101. **Drumul** Fermei, apartament 5 camere + 3 bai, dec., et. 1/2, 90 mp, 2014, Smart Rezidential va propune catre vanzare, un apartament compus din 5 camere + 3 bai si balcon + curte + terasa (90mp utili), dispus pe etajul 1 si mansarda unei vile P+1+M, complet mobilat si utilat **81.500 €;** ☎0764.832.071 smartrezidential@yahoo.com

102. **Drumul** Taberei dec., et. 2/10, 86 mp, 1984, tramvai 41, bloc c-tie 1984, etaj 2/10, dec. cu 2 gr. sanitare, spatios, 85 mp, bucatarie patrata, vedere mixta. Tamplarie PVC cu geam termopan inclusiv la balcoane. Bloc reabilitat; **77.500 €;** ☎0722.558.070 topimobiliare@yahoo.com

103. **Drumul** Taberei, semidec., et. 2/10, 61 mp, 1973, bucla, 2/10, gresie, faianta, parchet, termopan, balcon inchis, aer conditionat, cadastru, intabulare, certificat energetic. **66.000 €;** ☎0724.278.376

104. **Drumul** Taberei, apartament 4 camere dec.e dec., et. parter/8, 81 mp, 1977, Galaxy Imobiliare va aduce la vanzare 4 camere dec.e, situate in Drumul Taberei la 8 min. de parc Moghioros, parter/10 et., an 1977, balcon mare inchis, dispune de centrala proprie, izolat termic, neg., **79.900 €;** ☎0723.871.611 mirela.bunea.imob@galaxyimob.ro

105. **Drumul** Taberei, Ghencea Business center, stradal dec., et. 6/10, 86 mp, 1986, bloc special constructie 1986. Etaj 6/10, dec., spatios, 86 mp. Amenajat: t, p, g, f, um. Scara curataciviliza. Acces rapid tramvai 41, magazine, la distanta de 2 statii de 13 Septembrie. **89.000 €;** ☎0722.558.070 topimobiliare@yahoo.com

106. **Drumul** Taberei, Ghencea capatul tramvaiului 41 dec., et. 3/10, 94 mp, 1983, apartament 4 camere dec., 2 bai, 2 balcoane, 94 mp - an 1983 - renovat - gresie, faianta, parchet, usa metalica, termopane, centrala termica, instalatie electrica si sanitara schimbata, **80.000 €;** ☎0732.624.689

107. **Drumul** Taberei, Ghencea, semidec., et. 4/10, 1982, 4/10, 90 mp, 2 gr. sanitare, centrala termica, c-tie 1982, liber, stradal, acces imediat ratb, scoli, hipermarket, parc. **61.625 €;** ☎+40769470920 maramarincescu@yahoo.com

108. **Drumul** Taberei, Ghencea, 13 Septembrie, dec., et. 2/10, 90 mp, 1983, et 2/10, cf 1, dec., 90 mp, bloc 1983, reabilitat termic, 2 grupuri sanitare, 2 balcoane, bucatarie mare, ideal pt cine vrea sa-si puna amprenta personala in aspectul locuintei, acte pregatite, acc credit, **77.500 €;** ☎0786.325.404 mihai.publicimob@gmail.com

109. **Drumul** Taberei, Ghencea, bloc pt. armata semidec., et. 7/8, 100 mp, 1984, et. 7/8, cf. 1, semidec., toate imbunatatirile, gresie, faianta, parchet, termopan, usa metalica, 2 grupuri sanitare, scara curata, vecini civilizati, acte pregatite, accept credit, **78.000 €;** ☎0786.325.404 mihai.publicimob@gmail.com

110. **Drumul** Taberei, Ghencea, linie 41 semidec., et. 7/8, 90 mp, 1983, apartament 4 camere semidec., et. 7/8, 2 lifturi, 2 gr sanitare, gresie, faianta, parchet, termopan, liber,bloc foarte curat **77.900 €;** ☎0773.929.072

111. **Drumul** Taberei, Materna, dec., et. 8/10, 86 mp, 1975, 8/10, 86 mp, dec., 2 gr. sanit. apartament 4 camere, transformat in 3 camere, renovat, partial mobilat, stradal, acces imediat viitoare gura de metrou, RATB, scoli, parcuri, hipermarket **84.000 €;** ☎0769.470.920

112. **Drumul** Taberei, Parc Moghioros, semidec., et. 5/10, 60 mp, 1972, 4 camere, fara imbunatatiri, necesita renovare totala, liber, acte pregatite pt. vanzare. **58.000 €;** ☎0732.624.689

113. **Drumul** Taberei, Parva, et. 3/4, garaj subsol, reabilitat, termopan, parchet, liber, **88.500 €;** ☎0724.321.698

114. **Drumul** Taberei, Plaza, 5 minute, str. Leaota, semidec., et. 2/4, 2018, apartament superb, 4 camere, 100 mp, 2 bai, 2 balcoane, finisaje premium, mobilat si utilat, 1 loc de parcare subteran, langa Plaza Romania. Reprezentare exclusiva, comision 0. **150.000 €;** ☎0742.400.300 contact@imo-zone.ro

115. **Drumul** Taberei, Plaza, 86 mp, semidec., et. 7/10, 85 mp, 1978, de vanzare apartament 4 camere transformat in 3 camere, confort 1, etaj 7/10, 85 mp, 2 balcoane, 2 grupuri sanitare, termopan, usa metalica, gresie, parchet, acte, pret usor negociabil. **85.000 €;** ☎0730.556.914 ionnedea.khc@gmail.com

116. **Drumul** Taberei, Stadionul Ghencea, et. 8/8, 85 mp, 1982, vand apartament 4 camere, suprafata utila 78 mp, desfasurata 85 mp, zona Drumul Taberei, stadionul Ghencea, Florin, **64.000 €;** ☎0736.085.150

117. **Drumul** Taberei, Valea Argesului, dec., et. 7/10, 85 mp, 1984, vanzare ap. 4 camere Drumul Taberei, Raul Doamnei, 85 mp, et. 7/10, dec., a.c. 1984, nerenovat, 2 balcoane, 2 bai, apometre, repartitoare, parcare,85000 euro neg, Victorian Voicu, tel. **85.000 €;** ☎0724.279.042 victorianvoicu@yahoo.com

118. **Drumul** Taberei, Valea Ialomitei, dec., et. 3/4, 78 mp, 1974, stradal, confort 1, suprafata utila 78 mp, s. totala 96 mp, gresie, faianta parchet, termopan, bloc reabilitat, garaj subteran 15 mp cuprins in acte. scara curata civilizata fara restantieri. **85.000 €;** ☎0730.421.581

119. **Eroii** Revolutiei, Sos. Oltenitei, dec., et. 8/8, 100 mp, 1986, ID:4617, Eroii Revolutiei, Sos.Oltenitei, 4 camere, confort 1, dec, etaj 8/8, sup 100 mp, an ct 1986. Are gresie, faianta, parchet termopan, usa metalica, centrala proprie. Sunt 7 min de mers pana la metrou; **97.000 €;** ☎0738.685.854/ 0729.842.974

120. **Ferentari,** Anghel Dogaru, semidec., et. 4/4, 62 mp, 1978, apartament 4 camere in suprafata de 62 mp, semidec., liber, ferestre PVC, balcon inchis, bloc reabilitat, spatios, urgent **30.000 €;** ☎0731.461.711 staicu.aurelian@yahoo.ro

121. **Floreasca,** penthouse exclusivist, dec., et. 5/5, 210 mp, 2006, proprietar, vand penthouse zona Floreasca-Dorobanti, an 2006, lift privat, finisaje de foarte buna calitate, 3 dormitoare, living generos, terasa circulabila 360 grade, parcare subterana, **410.000 €;** ☎0735.312.393 lucianul.vlaicu@gmail.com

122. **Giurgiului** - Tatulesti, Sector 4, apropiere Lidl dec., et. 3/4, 90 mp, 1975, apartament spatios, liber, renovat cu gust si cu materiale de calitate, izolat exterior, impartit frumos cu 2 bai si 1 balcon inchis cu termopan, acte la zi, sa accepta credit, pret discutabil; **85.500 €;** ☎0766.611.896 oxana@markimobiliare.ro

123. **Giurgiului** bloc 2018, finalizat, duplex, semidec., et. 4/5, 122 mp, 2018, duplex, in zona Berceni - Luica, 122 mp, semidec., bloc nou 2018, etaj 4+mansarda, 4 camere, doua grupuri sanitare, bucatarie open-space complet utilata si mobilata. Mutare imediat; **87.000 €;** ☎0726.904.451 georgiana.l@star-construct.ro

124. **Giurgiului,** Toporasi, dec., et. 4/4, 45 mp, 1977, 4 camere etaj 4, renovat recent, gresie, faianta, parchet, usi de interior, usa metalica, instalatii noi, centrala proprie cadastru, intabulare, se poate vinde mobilat si utilat **24.999 €;** ☎0762.861.186 marius.smartrezidential@gmail.com

125. **Grigorescu,** metrou, semidec., et. parter/8, 84 mp, 1985, P-ta Matei Ambrozie, Lotrioara, Parc IOR, confort 1, bloc reabilitat termic, liber, gresie, fainta, parchet, termopan, centrala termica, mobilat si utilat situat la 5 min. metrou si 2 min. parc **95.000 €;** ☎0732.135.471

126. **Herastrau,** semidec., et. 1/5, 167 mp, 2007, acest select apartament este situat la nivelul 1 al imobilului Grand Residence amplasat intr-o zona linistita si verde. Dispune de un living generos, bucatarie, 3 dormitoare, 3 bai, 3 balcoane. **380.000 €;** ☎0722.339.400 catalina.avram@romconsulting.ro

127. **Herastrau,** Satul Francez, apartament 4 camere, dec., et. 4/6, 117 mp, 2008, apartament 4 camere la 2 min de Parcul Herastrau, finisaje de inalta calitate, loc de parcare subteran, suprafata totala apx 117 mp. Mai multe detalii la telefon. **304.900 €;** ☎0760.101.325 mihaela.ion@imobe.ro

128. **Hercesa** Vivenda, str. Baia de Arama nr. 1, sect 2 dec., et. 11/12, 120 mp, 2007, visezi sa traiesti la inaltime, ce ai zice sa iti incepi diminetile intr-un duplex luminos, la etajul al 11-lea, Ti-ar placea sa iti bei cafeaua pe o terasa ? **228 €;** ☎0722.606.254 diana.cotoros@gmail.com

129. **Iancului** metrou, dec., et. 5/10, 84 mp, 1979, vanzare 4 camere cf. 1, dec.e, 5/10, bloc 1978, reabilitat termic, cu imbunatatiri g, f, t, um, ac, 84 mp, 2 balcoane inchise 2 grup sanitare, **95.000 €;** ☎0749.199.196 lenus@confortcasaimobiliare.ro

130. **Iancului,** Mega Mall dec., et. 8/10, 90 mp, 1981, Iancului, Pantelimon, Mega Mall, dec., etajul 8/10, bloc 1981, compartimentat ff frumos, 1 balcon si o terasa, 2 grupuri sanitare, amenajat modern, bucatarie mobilata, liber, acte ok, **98.000 €;** ☎0726.379.675 lineeaimobiliare@yahoo.com

131. **Iancului-Pantelimon** (Mega Mall), dec., et. 3/17, 106 mp, 1980, bloc reabilitat termic, et. 3/17, dec., 106 mp, terasa 10 mp, 2 balcoane, paza, liber, **115.000 €;** ☎0723.257.648/ 021.319.35.13

132. **Inter** Magheru, Piata Universitatii semidec., et. 1/8, 75 mp, 1965, 1/8, bloc fara niciun fel de risc seismic sau urgente, reabilitat termic, stradal, excelent birouri/ firma, 3 a.c., 3 balcoane, liber, mobilat si utilat, centrala termica bloc. **110.000 €;** ☎0735.883.452 daniel.enache@centralimobiliare.ro

133. **Lacul** Tei Estia Residence B41, apartament de vanzare dec., et. 11/12, 169 mp, 2007, **300.000 €;** ☎0725.427.427 oana.cristina@galaxyimob.ro

134. **Lacul** Tei, Ghica Tei et. 7/8, 89 mp, 1985, Confort 1 semidec. suprafata 89mp instalatia electrica noua pe cupru, peretii indeptati si gletuiti termopan si obloane exterioare, usa metalica 2 balcoane 2 bai. Sunt 2 lifturi, scara civilizata. **89.000 €;** ☎0723.261.575/ 0723.261.575 tudorsimobiliare@yahoo.com

135. **Lacul** Tei, B37, apartament de vanzare dec., et. 9/12, 140 mp, 2007, **250.000 €;** ☎0725.427.427 oana.cristina@galaxyimob.ro

136. **Lacul** Tei, Estia Residence, A38, apartament de vanzare dec., et. 11/12, 169 mp, 2007, **320.000 €;** ☎0725.427.427 oana.cristina@galaxyimob.ro

137. **Lacul** Tei, Facultatea de Constructii, Domino, dec., et. 2/10, 67 mp, 1976, Grigore Moisil, confort 2, dec., 67 mp, gresie, faianta, parchet, termopan, bloc reabilitat termic, fara risc seismic, stradal, vedere mixta, liber, cadastru, intabulare, se accepta credit, pret negociabil **67.000 €;** ☎0787.882.999

138. **Lacul** Tei, Maica Domnului, apropre Parcul Circului dec., et. 9/10, 67 mp, 1976, 15 min metrou Stefan cel Mare, 5 min. Facultatea de Constructii bloc eabilitat termic fara risc seismic, vedere mixta, curat, gresie, faianta, parchet, termopan, um, cadastru, intabulare, accept credit, **61.000 €;** ☎021.380.28.14/ 0737.435.628

139. **Lacul** Tei, Maica Domnului, Domino, Circ, Parc dec., et. 9/10, 68 mp, 1976, stradal, 9/10, cf 2, dec, 68 mp, 1 baie, ved mixta superba, fara risc seismic, reabilitat termic, hol locuibil, curat, amenajat, g+f+p+t+um, partial mobilat, aragaz, boxa, intab, liber,scara curata, lift modernizat, acc credit, **61.000 €;** ☎0770.956.572

140. **Mall** Pantelimon - Arena Nationala dec., 94 mp, 1979, reabilitat termic, stradal, et.5, 2 gr. sanitare 2 balcoane, **85.000 €;** ☎0724.062.297

141. **Metrou** Dristor, apartament tip duplex, comision 0. dec., et. 5/5, 115 mp, 2018, propun la vanzare un apartament tip duplex in zona Dristor. Apartamentul are 4 camere si are o suprafata totala de 115 mp. Apartamentul beneficiaza de finisaje premium. **100.500 €;** ☎0726.448.357/ 0725.597.221 claudiu.p@star-construct.ro

142. **Mihai** Bravu, Calea Vitan, apartament cu 4 camere de vanzare - OVA 117509 dec., et. 2/10, 84 mp, 1983, **102.000 €;** ☎0737.504.516/ 021.326.22.14 office@catalog-rezidential.ro

143. **Mihai** Bravu, metrou Global City Residence dec., et. 2/9, 2018, 100 m de metrou, 4 camere, direct dezvoltator, comision 0, 2 grupuri sanitare, centrala apartament, finsaje la alegere, structura beton si Porotherm. Locuri de parcare optional. Contact, **145.000 €;** ☎0786.700.901/ 0786.700.902 vanzari@globalcityresidence.ro

144. **Militari,** 1-2 min. de Apusului, Casa Roz, semidec., et. parter/10, 64 mp, apartament de vanzare confort 2 sporit, are 2 grupuri sanitare cu geam de aerisire, 1 balcon, dotat cu centrala termica, aer conditionat, termopane, parchet, gresie si faianta, pozitionat semistradal, **54.900 €;** ☎0722.528.996

145. **Militari,** Gorjului, semidec., et. parter/4, 90 mp, 1970, apartament confort 1, semidec. situat la parter/4, bloc 1970, suprafata de 90 mp. cadastru si intabulare, fara imbunatatiri, 2 bai, zona verde, piata, metrou, vedere mixta, **69.500 €;** ☎0731.144.152/ 021.231.23.18

146. **Militari,** Lujerului, dec., et. 8/9, 83 mp, 1976, TENTANT: apartament situat vis-a-vis de magazinul Cora, are vederea mixta, este dec., are wc de serviciu si baie, un balcon, ac, apometre si repartitoare. Blocul este reabilitat termic recent. **79.000 €;** ☎0728.330.207 laurentiu.brezeanu@yahoo.com

147. **Militari,** Politehnica, Cora, dec., et. 3/10, 94 mp, parchet, termopan, parcare ADP, **92.900 €;** ☎0723.627.543

148. **Militari,** str. Cetatea de Balta, dec., et. demisol/4, 82 mp, 1971, 4 camere, dec.e, parter, 82 mp, renovat, gresie, parchet, termopan, usa metalica, bal, 1 balcon inchis cu termopan, luminos, linistit, foarte curat, liber imediat. **75.000 €;** ☎0720.451.235 cosmin.olinici@yahoo.com

149. **Militari,** Uverturii nr. 87, dec., et. 5/8, 89 mp, 1986, 4 camere, cf. 1, dec, 89.05 mp, 5/8, multiple îmbunatatiri, 2 balcoane, 2 gr sanitare, renovat recent, termopan, aer conditionat, panorama inedita, accepta credit, 10 min. metrou, agentie, **84.000 €;** ☎0723.351.895/ 0745.351.895 tinaparaschiv@yahoo.com

150. **Militari,** Uverturii, dec., 90 mp, Militari, Uverturii, confort 1, dec., etaj 1din4, balcon, renovat, toate imbunatatirile, centrala termica, semi-mobilat, toate actele, liber, **75.000 €;** ☎0773.749.443/ 0773.996.361

151. **Minis, Barajul Uzului, 78 mp, 1968, ap. 4 camere, et. 2;** ☎**0766.590.309**

152. **Mosilor** - Mihai Bravu, dec., et. 9/14, 1980, bloc reabilitat termic, 2 lifturi, imbunatatiri, bucatarie mobilata si utilata, vedere mixta, loc parcare, liber, **120.000 €;** ☎0723.257.648/ 021.319.35.13

153. **Mosilor,** dec., et. 6/8, 86 mp, 1980, dec., mobilat si utilat, va propun un apartament cu 4 camere pe Calea Mosilor, aproape de intersectia cu Mihai Eminescu de unde aveti legaturi catre mijloacele de transport in comun, ☎0722.732.975 axadomenii@yahoo.com

154. **Mosilor,** Banc Post, semidec., et. 2/8, 82 mp, 1978, apartament confort 1, situat la etajul 2/8, suprafata de 82 mp. Bloc constructie 1978, reabilitat, amenajat cu gresie, faianta, parchet, termopan, centrala termica, vedere spate, loc parcare, intabulare. **108.000 €;** ☎0731.144.151/ 021.231.23.18

155. **Mosilor,** intersectie cu Carol, semidec., et. 1/8, 85 mp, 1982, biserica Olari, vanzare apartament 4 camere, 2 balcoane, 2 grupuri sanitare, suprafata totala 85 mp, in bloc reabilitat, **128.500 €;** ☎0731.301.900 cristian.grigore@reian.ro

156. **Mosilor,** vanzare apartament 4 camere semidec., et. 1/9, 95 mp, 1983, De vanzare 4 camere Mosilor, intre Eminescu si Obor, confort 1 semidec., etaj 1 din 8, 2 grupuri sanitare, 2 balcoane, liber vedere laterala, suprafata 86 mp, renovat, bloc reabilitat, gresie, **110.000 €;** ☎0725.472.839

157. **Mosilor-Spatarului** semidec., et. 2/3, 196 mp, 1937, 5 camere ,etaj 2/ P+3,Su -177 mp + balcon 5.2 mp semidec.,gresie,faianta ,parchet,termopan, centrala termica de apartament,boxa subsol -14,5 mp,exista lift **210.000 €;** ☎0723.224.223/ 0749.239.555 nissa200510@gmail.com

158. **Nerva** Traian dec., et. 3/8, 98 mp, 1989, adiacent, bloc 1989, cf. 1 sporit, dec, etaj 7/8, hol H, 2 balcoane, 2 grupuri sanitare, termopan, parchet, gresie, faianta, liber, acte la zi, apropiere metrou Timpuri Noi, **133.000 €;** ☎0733.300.779 liderimobiliare@gmail.com

159. **Nordului,** Caramfil, dec., et. 4/5, 188 mp, 2007, apartament 4-5 camere, duplex, etajul 4 si etajul 5/P+5, 188 mp totali, living, 3 dormitoare, birou, dressinguri, 3 bai, terasa 16 mp/ balcon 5 mp, loc de parcare subterana, mobilat si utilat complet; **379.000 €;** ☎0724.299.311 mariuseurobest@gmail.com

160. **Obor,** Colentina et. 9/10, 100 mp, 1980, Apartament 4 camere situat in zona Obor-Colentina, confort 1, dec., etaj 9/10, bloc 1980 si reabilitat in 2017, suprafata 100 mp, 2 grupuri sanitare, vedere mixta, mobilat si utilat. **99.000 €;** ☎0740.191.920/ 0721.268.107 adriananistorr@yahoo.com

161. **Obor,Colentina,Doamna** Ghica,Tei,Parc Plumbuita dec., et. 2/10, 68 mp, 1975, 2/10, cf 2, dec, 68 mp, 1 baie, hol locuibil, vedere mixta, balcon, bloc reabilitat termic, fara risc seismic, loc parcare ADP, renovat 2015, g, f, p, t, um, aer condit, usi noi, contorizat, intab, zona linistita, cash. **61.500 €;** ☎0770.956.572

162. **Oltenitei,** strada Caporal Ion Gheorghe comision 0% dec., et. parter/4, 87 mp, 1980, 1980 an de constructie, P/4, dec., 87 mp, 2 gr. sanitare, intrare stradala, vedere mixta, cu imbunatatiri, Cadastru/Intabulare, comision 0% la cumparare www.realkom.rowww.imobiliare-bucurestene.ro **82.500 €;** ☎0736.333.063 florin.stanica@realkom.ro

163. **Otopeni,** Primarie, dec., et. parter/3, 110 mp, 1990, parter/3 etaje, confort 1, tamplarie termopan, usa metalica (intrare), faianta, gresie, 2 x balcoane, mobilat/utilat. **92.000 €;** ☎0745.502.099 adipiciu@gmail.com

164. **Parcul Carol, dec., 175 mp, 2008, duplex 4 camere, etaj 5+6/ 6, complex rezidential, 3 dormitoare, 3 bai, 4 balcoane, terasa 27 mp cu acces din apartament, garaj subteran, acces cartela, paza 24/24, 400.000 €;** ☎**0732.431.013**

165. **Patru** camere, 86 mp, etaj 3, bloc din 1986 semidec., et. 3/8, 86

Imobiliare vânzări CASE, VILE

224. **Unirii,** Mircea Voda, dec., et. 5/7, 98 mp, 1997, 4 camere dec.e, bloc monolit 1997, centrala, contorizare separata. **150.000 €;** ☎0747.777.767/ 021.323.00.10 office@centralimobiliare.ro

225. Unirii, Splai, Piata Unirii, dec., et. 7/8, 120 mp, 1996, duplex 4 camere transformat in 3 camere, suprafata 120mp, etaj 7+8, constructie 1996, amenajat in 2007, gresie, faianta, parchet, tamplarie pvc, usa metalica, centrala termica, mobilat si utilat 214.900 €; ☎0720.892.834 f.dumitriu@dionimobiliare.ro

226. Unirii-Intersectie cu Traian, 110 mp dec., et. 7/8, 110 mp, 1997, 1997 anul constructiei, RealKom oferta apartament 4 camere pe Strada Traian, apartament de lux, complet mobilat si utilat, etaj 7/8, 110 mp, bloc de monolit, camere mari si spatioasewww.realkom.ro 190.000 €; ☎0723.620.112 cristi.stanciu@realkom.ro

227. Universitate metrou, Intercontinental, Yield 8%. Apartament 4 camere, dec., et. 1/1, 93 mp, 1945, 87.000 €; ☎0737.613.004 george.dimitriu@galaxyimob.ro

228. Universitate, 4 camere, ideal investitie, fara risc et. 2/8, 120 mp, 1946, 138.900 €; ☎0737.613.004 george.dimitriu@galaxyimob.ro

229. **Universitate,** bd. Carol, Intrarea Mantuleasa, semidec., et. parter/1, 134 mp, parter inalt, teren 98 mp, in vila solida d+p+1+m, structurat in doua unitati locative distincte, parter 91 mp, demisol 43 mp, utilizabile individual sau complementar, curte exclusiva, fara lg 112, **232.000 €;** ☎0762.612.172/ 0799.933.979

230. **Universitate,** biserica Armenesca ap 4 cam., semidec., et. 1/1, 120 mp, 1925, Armeneasca va oferim la vanz ap 4 cam. cf. 1 la mansarda (et. 1/1) semidec., s. 120 mp cu 2 buc. si 2 gr. sanitare, curat si situat intr-o vila boiereasca din 1925 solida si fara bulina, liber, **82.900 €;** ☎0733.657.211 danyion67@yahoo.com

231. **Universitate,** Piata Rosetti, dec., et. 1/5, 180 mp, 1949, str. Dianei, ofer spre vanzare apartament de 6 camere, 2 bai, bucatarie, debara, la care se adauga o terasa de 15 mp, inchisa cu geamuri antiglont. Imobilul este in stil francez, **287.000 €;** ☎0731.602.907/ 0755.680.215 ionut.imobiliare2011@gmail.com

232. **Universitate,** Rosetti, semidec., et. 2/8, 100 mp, 1940, apartament confort 1, semidec. situat la etajul 2/8, bloc din 1940, suprafata de 100 mp. liber, intabulat, parchet, aer conditionat, **102.000 €;** ☎0731.144.152/ 021.231.23.18

233. **Universitate,** Rosetti, Armeneasca, 6 min. metrou, semidec., et. 2/8, 120 mp, 1940, vand apartament zona Universitatii, Rosetti, Armeneasca, patru camere circulare, 3 balcoane, doua bai, una cu jacuzzi, utilat aragaz, frigider, cuptor cu microunde, merita vazut, **139.000 €;** ☎0724.368.830/ 0724.368.830 florykxxx@yahoo.com

234. **Universitate,** vanzare ap 5 cam, dec., et. 5/9, 145 mp, 1939, Piata Universitatii, Magheru, Galeriile Orizont, ap 5 cam dec, 145 mp, boxa, cam serv mansarda, cf, bloc consolidat 2007, stare foarte buna pret nediscutabil 200000 euro, comision 6500 eur, fact, rog seriozitate. **195.000 €;** ☎0784.931.644/ 0760.978.331 teraimobiliare@yahoo.com

235. **Universitati** Rosetti, semidec., 120 mp, 1940, Vand Ap. 4. Camere zona Universitati Rosetti 7 min. Pana la metrou.Utilat modern cu aragaz. Frigider. Cuptor Cu microunde, centrala proprie, Masina de spalat, **139 €;** ☎0724.368.830 florykxxx@yahoo.com

236. **Uranus** vizavi de Palatul Parlamentului dec., et. 3/5, 98 mp, 2018, 4 cam cu terasa mare, deosebit, bloc 2018, proprietar **280.000 €;** ☎0723.283.463 mateiserban@gmail.com

237. **Vacaresti,** Timpuri Noi, mobilat, utilat, dec., et. 8/8, 90 mp, 1988, va invitam sa achizitionati un apartament cu 4 camere, amplasat in zona centrala a Bucurestiului, cu acces rapid catre toate punctele de interes. **107.000 €;** ☎0762.861.186 smartrezidential@yahoo.com

238. **Vitan** Mall, dec., et. 3/10, 97 mp, 1988, ap. 4camere, 2 bai, 2 balcoane, amenajat, bucatarie mobilata, structura beton, spatios si luminos, retras din zgomot, foarte aproape de mijloace de transport, in zona scoli si gradinite bine cotate, **134.000 €;** ☎0726.379.675 lineeaimobiliare@yahoo.com

239. **Vitan** Mall, dec., et. 5/8, 100 mp, 1986, Zizin-Foisorului, 5/8, dec., 100 mp, c-tie 1986, 2 gr.san, 2 balcoane, bloc reabilitat, gresie, faianta, parchet, termopan, 3 ap. aer cond, mobilat, liber, loc parcare, intabulat, discutabil, **115.000 €;** ☎0769.076.167 adriana.petre@orfeas.ro

240. **Vitan** Residence 2, Mihai Bravu, duplex 3 camere semidec., et. 11/12, 109 mp, 2012, Vitan Residence 2, duplex 3 camere, 109 mpu se vinde in stadiul actual, contorizare individuala, centrala de bloc, tva aplicabil, **115.000 €;** ☎0745.463.955/ 0742.081.838 vitanresidence@gmail.com

241. **Vitan** Residence 2, Mihai Bravu, duplex 5 camere semidec., et. 11/12, 124 mp, 2012, Vitan Residence 2, duplex 5 camere, 124 mpu, se vinde in stadiul actual, contorizare individuala, centrala de bloc, tva aplicabil, **130.000 €;** ☎0745.463.955/ 0742.081.838 vitanresidence@gmail.com

242. **Vitan** Residence 2, Mihai Bravu, duplex 5 camere et. 11/12, 157 mp, 2012, Vitan Residence 2, duplex 5 camere, 157 mpu, se vinde in stadiul actual, contorizare individuala, centrala de bloc, tva aplicabil, **145.000 €;** ☎0745.463.955/ 0742.081.838 vitanresidence@gmail.com

243. **Vitan,** dec., et. 1/9, 87 mp, 1984, Rm Sarat, bl 1984, cf 1 et 1, 2 gr sanitare, dec., 87 mp, vedere mixta, locuibil, zona si bloc civilizat, reabilitat termic, metrou in apropiere, scoala, magazine, cadastru, intabulare, discutabil. **85.000 €;** ☎0761.749.316/ 0722.824.757

244. **Vitan,** Casa de Pensii, renovat, semidec., et. 2/2, 134 mp, 1919, va propun un apartament frumos renovat, in care va puteti muta direct in zona Vitan, Casa de Pensii. Apartamentul este situat la etajul 2 al unei case solide, construita in 1919. **150.000 €;** ☎0722.732.975 axadomenii@yahoo.com

245. **Vitan,** M. Bravu, str. Racari nr. 12, semidec., et. 8/8, 86 mp, 1986, Particular, 4 camere, vis-a-vis de Kaufland Vitan, usa metalica, apometre, rep. caldura, termopane, gresie, faianta, parchet, AC, 2 balc., parcare, bl. reabilitat termic.Accept schimb cu 2 cam + dif. **89.000 €;** ☎0722.640.398 adipetre77@gmail.com

246. **Vitan,** Stadion Olimpia, dec., et. 10/11, 94 mp, 1989, confort 1, dec. etajul 10, bloc unicat, 1989, suprafata de 94 mp. 2 balcoane, 2 bai, parchet cerat, centrala termica, hidrofor, bloc reabilitat, mobilat si utilat, lift nou, buncar antiatomic. **92.500 €;** ☎0731.144.159/ 021.231.23.18

Case, vile

1. **1 Decembrie,** Green City S.U. 170 mp, curte 100 mp, 4 cam., 2015, la cheie, Casa Cartierul Green City -Complex rezidential deosebit, situat in sudul Bucurestiului in comuna 1 Decembrie. Gradinita, parc, teren de joaca pentru copii, Mega Image non stop, teren de fotbal. **67.500 €;** ☎0725.073.075 valentinacalitoiu.imob@gmail.com

2. **1 Mai** - Chibrit, curte 300 mp, 4 cam., vand sau inchiriez casa la curte, living, 2 bai, pivnita, garaj, proiect bloc. Convenabil; ☎0722.837.081

3. **1 Mai,** Turda, S.U. 100 mp, curte 250 mp, 4 cam., 1945, Turda, Colegiul Ion Neculce, 5 min. Piata 1 Mai, casa locuibila, caramida, 4 camere, bucatarie, 2 bai, steren - 250 mp, d- 10 ml, toate utilitatile, **175.000 €;** ☎0726.385.622/ 0728.873.202 liviu.andrei@falc-imobiliare.ro

4. **23 August** S.U. 247 mp, curte 200 mp, 4 cam., 2003, la cheie, Oferim spre vanzare o vila d+p+1+m in cartierul 23 August in zona Garii Catelu, suprafata de teren 200 m, suprafata utila 247, deschidere 8 ml, amprenta 90 mp, toate utilitatile trase, centrala proprie. **249.000 €;** ☎0747.140.370

5. **23 August** S.U. 97 mp, curte 730 mp, 4 cam., 1970, scoala, casa renovabila, sau demolabila, 4 camere, pe nivel de parter, 1970, construit 120mp, teren 730mp cu deschidere de 30ml, toate utilitatile, aproape de mijloace de transport, curte generoasa; **165.000 €;** ☎0722.625.492/ 021.321.10.20 office@credoamg.ro

6. **Afumati** cartierul nou S.U. 160 mp, curte 300 mp, 4 cam., 2015, la cheie, Vila p+1+pod, BCA, Lindab, izolata, finisata, P- liviu, dining, bucatarie, baie, hol, camara, scara et. dormitor matrimonial 22 m cu baie si dresing, 2 dormitoare dec.e, o baie nefinisata, pod inalt, **119.000 €;** ☎0722.330.307/ 0723.272.097 carinaimobiliare@yahoo.com

7. **Afumati** central S.U. 110 mp, curte 1360 mp, 4 cam., 1985, la cheie, casa caramida, parter, toate utilitatile, incalzire centrala +teracote, termopan, izolata, placa beton +pod(se poate ridica etaj),+bucatarie de vara, alte anexe, vita de vie, **129.000 €;** ☎0722.330.307/ 0723.272.097 carinaimobiliare@yahoo.com

8. **Afumati,** S.U. 65 mp, curte 700 mp, 2 cam., 1995, vand casa in Afumati, str. Pinului, 700 mp teren 60 mp casa locuibila din bca, canal, lumina, gaze in poarta, acte, urgent, **35.000 €;** ☎0722.519.460 despina.enache@yahoo.com

9. **Afumati,** Padurea Golasei, in mijlocul naturii S.U. 200 mp, curte 1000 mp, 5 cam., 2017, la cheie, Floare de salcam, stil arhitectural, Traditional romanesc. Printre pomi fructiferi, vita de vie nobila si copacei ornamentali, a luat fiinta o frumoasa casa romaneasca la tara. Multe poze disponibile; **150.000 €;** ☎0740.111.969 liviu.marinel@rupi.ro

10. **Alexandriei,** Prelungirea Ghencea, S.U. 118 mp, curte 250 mp, 4 cam., 2018, la cheie, va punem la dispozitie o vila tip duplex, situata intr-un ansamblu cu circuit inchis format din 22 de unitati. Vila este finalizata si cu posibilitate de mutare imediata. Se accepta credit. **83.000 €;** ☎0736.380.187/ 0725.597.221 constantin.s@star-construct.ro

11. **Alexandriei,** Safirului, S.U. 125 mp, curte 242 mp, 4 cam., 2018, la cheie, zona in plina dezvoltare, strada asfaltata, toate utilitatile trase in casa (inclusiv canalizare), va puteti alege finisajele,materiale de constructie de buna calitate **92.500 €;** ☎0722.465.875

12. **Alexandriei-Haliu** S.U. 118 mp, curte 230 mp, 4 cam., 2018, la cheie, Str Rahovei, duplex, la cheie, va puteti alege parchetul, finisaje de calitate, gazul si curentul trase in casa, se accepta credit, **92.000 €;** ☎0722.465.875

13. **Amurgului,** Salaj S.U. 50 mp, curte 80 mp, 2 cam., 1970, zori de zi, casa curte comuna, se poate delimita, mica cocheta, pret de garsoniera, se accepta schimb sau variante, comision 0 **36.500 €;** ☎0722.465.875

14. **Andronache,** strada Tomovici S.U. 75 mp, curte 390 mp, 3 cam., 1970, Imobil situat in zona Colentina-str Tomovici, suprafata teren 390 mp cu deschidere la 2 strazi, imobil construit din caramida, anul 1970, amprenta 142mp, 3 camere garaj+spatiu depozitare. **198.000 €;** ☎0740.191.920/ 0721.268.107 adrianaministorr@yahoo.com

15. **Andronache,** vila, Voluntari cu 3 apartamente, cabinet si gradina cu piscina S.U. 282 mp, curte 700 mp, 11 cam., 2000, la cheie, **255.000 €;** ☎0747.825.874 marius@murzea.ro

16. **Andronache,** zona, vand casa batraneasca, 335 mp, d. 10 m, apa, canal in curte, gaze la poarta, Ratb, scoala etc., disc., **90.000 €;** ☎0765.328.031/ 0767.319.221

17. **Ansamblu** Privat Platinum Residence, Bragadiru S.U. 130 mp, curte 290 mp, 4 cam., 2018, la cheie, Ansamblu privat 32 unitati, bariera, toate utilitatile orasului. Dispun de 4 cam, living spatios, 3 dormitoare, 3 bai, buc. inchisa, camera tehnica, balcon. Suprafata utila 130 mp, teren 290 mp. Finisate la cheie, **80.500 €;** ☎0746.833.770

18. **Antiaeriana** - Piata 13 Septembrie S.U. 80 mp, curte 180 mp, 3 cam., 1980, la cheie, 3 camere si mansarda (necesita compartimentare) caramida, buc., baie, centrala proprie, magazie, izolata termic, toate utilitatile, tabla lindab, acte la zi, **93.000 €;** ☎0785.366.307

19. **Aparatorii** Patriei S.U. 217 mp, curte 121 mp, 4 cam., 2018, la cheie, Ansamblu rezidential format din 14 vile tip englezesc, foarte bine compartimentate, cu suprafete generoase, curte privata 76 mp si 2 locuri de parcare. Pret 99.900 euro pentru plata rapida, **115.000 €;** ☎0724.808.488 george.t@star-construct.ro

20. **Aparatorii** Patriei S.U. 216 mp, curte 140 mp, 4 cam., 2018, la rosu, dezvoltator. Vila superba, constructie 2018 avand o suprafata totala utila de 140 mp plus curte de 76 mp; **115.000 €;** ☎0724.808.488 george.t@star-construct.ro

21. **Aparatorii** Patriei, Berceni, S.U. 55 mp, curte 250 mp, 4 cam., 1959, proprietate compusa din casa de renovat, din caramida, 4 camere, bucatarie, anexe. Terenul este in suprafata de 250 mp, cu deschidere 10 ml. Dispune de gaze, canalizare, apa, curent. **90.000 €;** ☎0725.084.444/ 021.210.76.00 ancasweethome@gmail.com

22. **Aparatorii** Patriei, Berceni, S.U. 75 mp, curte 103 mp, 4 cam., 2018, la cheie, va oferim spre vanzare o vila situata la 10 minute de statia de metrou Aparatorii Patriei, intr-o zona ce beneficiaza de infrastructura completa, iluminat public si acces usor la mijloace de transport. **90.000 €;** ☎0730.245.876/ 0727.175.861 roxana@sudrezidential.ro

23. **Aparatorii** Patriei, vila generoasa, metrou, S.U. 217 mp, curte 130 mp, 5 cam., 2018, la rosu, vila P+2+M, 5 camere, aflata in zona Aparatorii Patriei la doar 10 minute de metrou. Se vinde la cheie, bransata la toate utilitatile, contorizata individual, 2 locuri de parcare, curte 76 mp. **106.000 €;** ☎0736.380.182/ 0725.597.221

24. **Aparatorii Patriei, zona, S.U. 180 mp, curte 320 mp, 6 cam., casa curte, 2 bai, 2 bucatarii; ☎0726.104.924/ 0726.063.896**

25. **Apartament** in vila cu gradina individuala, oferta. S.U. 74 mp, curte 100 mp, 2 cam., 2008, la cheie, **155.000 €;** ☎0727.717.285 denisatanase@galaxyimob.ro

26. **Apeductului,** Acvilei, Rosu-Chiajna, vila individuala de vanzare, OVC 123358 S.U. 160 mp, curte 250 mp, 6 cam., 2018, **128.000 €;** ☎0731.324.660/ 021.326.22.14 office@catalog-rezidential.ro

27. **Arena** Nationala, garaj, gradina, vila indiviuala, S.U. 500 mp, curte 366 mp, 8 cam., 2008, la cheie, **450.000 €;** ☎0799.029.194 cateliu.gabriel@catoma.ro

28. **Arena** Nationala, Vatra Luminoasa, Bucuresti, S.U. 110 mp, curte 210 mp, 5 cam., 1930, demolabila, particular vand casa demolabila, cu toate utilitatile, deschidere 13m teren 210 s/p+2+m **158.000 €;** ☎0722.608.727

29. **Azuga,** jud Prahova, S.U. 470 mp, curte 1000 mp, 8 cam., 2012, la cheie, vila p+2, situata pe DN 1, centrala proprie,gradina amenajata, parcare, gaze, apa curenta, canalizare, actualmente functioneaza ca pensiune complet utilata. pret negociabil. **270.000 €;** ☎0722.273.286

30. **Baba** Novac, Muncii, S.U. 100 mp, curte 150 mp, 4 cam., 1967, la cheie, casa single, 4 camere, 2 grupuri sanitare, 2 debarale, bucatarie mare, renovata recent, centrala termica, izolata, Curte 150 mp + 12 mp foisor, 3 locuri de parcare, toate utilitatirile. **165.000 €;** ☎0732.135.470

31. **Bacu,** S.U. 242 mp, curte 500 mp, 4 cam., 2014, la cheie, p+1, zidarie portanta grinzi, centuri beton armat invelita cu lindab, 4 camere bucatarie bai, holuri utilitati centrala proprie, bazin vidanjabil teren 500 mp, S. constr. desfasurata 242 mp, anexe **98.000 €;** ☎0728.005.657 mentor3011@gmail.com

32. **Baicoi,** Prahova, S.U. 110 mp, curte 980 mp, 5 cam., 2000, la cheie, 2 bai, 2 bucatarii, 5 camere, strada asfaltata, canalizare, teren curte 980 mp, (obtional si teren gradina 1.800 mp), ev. schimb cu ap + diferenta, **60.000 €;** ☎0723.362.112/ 0724.261.323

33. **Balotesti,** S.U. 150 mp, curte 500 mp, 3 cam., 2018, la cheie, casa de vanzare, direct proprietar, comision 0, an constructie 2018 **89.990 €;** ☎0726.000.347 cristitur93@gmail.com

34. **Balotesti, S.U. 120 mp, curte 1000 mp, 3 cam., 2001, la cheie, vila din lemn p+1 supr. 120 mp, renovata total interior-exterior in 2017, parter living, bucatarie, baie cu dus, terasa, doua beciuri 30 mp. Etaj 2 dormitoare, baie cu cada, doua balcoane, incalzire centrala, 120.000 €; ☎0724.222.000**

35. **Balotesti,** casa, vila S.U. 225 mp, curte 1000 mp, 5 cam., 2007, la cheie, casa in Balotesti, la 20 minute de Bucuresti, parter+ 1 etaj + mansarda, beton si caramida, 5 camere, 2 bai, 2 garaje, canalizare, gaz, curent, apa curenta, teren 1000 mp, deschidere la 2 strazi, curte amenajata, **135.000 €;** ☎0760.654.540

36. **Balotesti,** Good Morning Residence, S.U. 265 mp, curte 435 mp, 7 cam., 2014, la cheie, vila parter, bucatarie, dinning, living, camera tehnica, camera centralei, 2 dormitoare (16 mp fiecare). Etaj mansardat dormitor (15 mp), 3 dormitoare de 23 mp fiecare, baie, camera tehnica. **195.000 €;** ☎0751.283.136 serbanroberta@yahoo.com

37. **Balotesti,** vedere lac, zona Troita, Mega Image, vila parter plus mansarda S.U. 142 mp, curte 1000 mp, 4 cam., 2000, la cheie, **114.900 €;** ☎0744.569.253 ungureanu.stefan@galaxyimob.ro

38. **Baneasa** pod, sect. 1 S.U. 105 mp, curte 200 mp, 3 cam., 1975, demolabila, Baneasa, din str. Dobrogeanu Gherea, casa 3 cam in S. 105 mp, asezata pe teren T. 200, pod Baneasa, va oferim la vanz. o casa modesta din caramida 3 cam, situata pe o intrare din strada Dobrogeanu Gherea, **95.000 €;** ☎0733.657.211 danyion67@yahoo.com

39. **Baneasa,** Sisesti, S.U. 240 mp, curte 240 mp, 6 cam., 2017, la cheie, NorthSide Residence este cel mai nou proiect rezidential in care imbinam armonios natura, confortul cu eleganta arhitecturii englezesti. Ansamblul este compus din patru case, p+2, **330.010 €;** ☎0735.100.039 contact@northside-park.ro

40. **Barlad,** S.U. 100 mp, curte 482 mp, 4 cam., 1975, la cheie, vand casa in Barlad, str. Petru Rares, nr. 15. Casa are 100 m2, 4 camere, baie, bucatarie, beci, incalzire centralizata, izolatie exterioara. Terenul are 482 m2, acces la 2 strazi, alei pavate. **75.000 €;** ☎0744.149.714 luigicorodeanu@gmail.com

41. **Bazilescu,** parc, vila p+2, 4 dormitoare, 3 bai, living 50 m, 2 balcoane sau ap. in vila 2 camere, necesita mici finisaje la cerere, proprietar, pret total, **250.000 €;** ☎0765.486.695

42. **Beclean,** apropiere centru, 10 minute mers pe jos S.U. 150 mp, curte 1750 mp, 3 cam., 2003, casa plus teren, 1750 mp, asezare pitoreasca langa padure, strada, constructie 2003 in regim propriu caramida, placi beton, lemn izolatie, proprietatea are pe o laterala de 110 m padure si parau, **95.000 €;** ☎0722.783.630

43. **Belciugatele,** vila individula la numai 17 minute de Bucuresti S.U. 166 mp, curte 700 mp, 4 cam., 2012, la cheie, **125.000 €;** ☎0769.250.545 contact@cristinamarin.ro

44. **Berceni** S.U. 146 mp, curte 140 mp, 4 cam., 2018, la rosu, dezvoltator. Vila superba, constructie 2018, avand o suprafata totala de 216 mp din care curte de 76 mp plus 2 locuri de parcare. Pret TVA inclus. **105.900 €;** ☎0724.808.488 george.t@star-construct.ro

45. **Berceni** Comuna, vila 5 camere+garaj 400 mp, S.U. 140 mp, curte 400 mp, 5 cam., 2018, la cheie, aproape de DJ, asfalt, maxi taxi,140 mp utili, c-tie 2018, caramida, geamuri tripan, tabla, izolata, centrala, gard, la cheie. Pret. 115.000. euro. **115.000 €;** ☎0744.570.957 adalexhouse@gmail.com

46. **Berceni** Mall, Grand Arena, S.U. 110 mp, curte 140 mp, 4 cam., 2018, in constructie, vila patru camere curte proprie zona linistita, **95.000 €;** ☎0767.710.529 marius@sudrezidential.ro

47. **Berceni,** S.U. 150 mp, curte 265 mp, 4 cam., 2017, la rosu, casa vanzare sau schimb cu apartament 2 sau 3 camere Bucuresti, **48.000 €;** ☎0721.631.388/ 0732.632.859 florinlucianmarinescu@gmail.com

48. **Berceni,** Bd. Metalurgiei, sector 4 S.U. 144 mp, curte 75 mp, 4 cam., 2018, la rosu, vila duplex 4 camere 144 mp. + curte proprie 75, Lidl, Metalurgiei, Berceni, 95.000 euro. **95.000 €;** ☎0735.527.098/ 0736.019.755 catalin.angheluta@sudrezidential.ro

49. **Berceni, Ilfov S.U. 103 mp, curte 170 mp, 3 cam., 2018, la cheie, dezvoltator imobiliare Berceni oferim la vanzare:vile, case, duplex, apartamente cu 3 si 4 camere 12 proiecte de vile disponibile azi 20.10.2018 toate proiectele construite clasic 75.000 €; ☎0729.555.187 cristian.catea@yahoo.com**

50. **Berceni,** Ilfov, S.U. 95 mp, curte 200 mp, 3 cam., 2018, la cheie, vila 3 camere, comuna Berceni, situata intr-un complex rezidential, cu acces securizat, la 800 m de soseaua principala. **75.000 €;** ☎0722.684.768 raluca.dascalu@comunaberceni.ro

51. **Berceni,** Ilfov, S.U. 115 mp, curte 250 mp, 4 cam., 2018, la cheie, vila 4 camere, comuna Berceni situata in cartierul Miorita la 400 ml de soseaua principala, zona noua de case. **85.000 €;** ☎0722.684.768 raluca.dascalu@comunaberceni.ro

52. **Berceni, Ilfov, S.U. 130 mp, curte 300 mp, 4 cam., 2018, la cheie, vila 4 camere, comuna Berceni situata in zona Ciulini, la 800 ml de soseaua principala, zona noua de case in dezvoltare. 76.000 €; ☎0722.684.768 raluca.dascalu@comunaberceni.ro**

53. **Berceni, Ilfov, S.U. 120 mp, curte 271 mp, 4 cam., 2018, la cheie, vila individuala - cocheta cu un design deosebit, constructie din caramida porotherm pe cadre de beton armat, avand 4 camere luminoase, 2 grupuri sanitare, situata in zona metropolitana Bucuresti, 83.000 €; ☎0737.988.994 marius@comunaberceni.ro**

54. **Berceni, Lidl Metalurgiei S.U. 145 mp, curte 75 mp, 4 cam., 2018, la rosu, Vand vila superba cu 4 camere, 3 bai, suprafata utila 145 mp,si curte proprie de 75 mp,amplasata in sectorul 4, langa Lidl Metalurgiei. Pret 95. 000 euro cu tva inclus. Merita vazuta. 95.000 €; ☎0720.544.781/ 0724.112.489 mmicica_88@yahoo.com**

Intersectie Ecaterina Teodoroiu cu Moldova, in zona centrala Voluntari, situat la 200 m de scoala generala, gradinita si primarie, in imediata apropiere a centrelor comerciale Mega Image, Lidl, Metro si Carrefour Colentina si de Policlinica. An constructie 2018, curte 150 mp, decomandat, strada asfaltata, toate utilitatile.
Pret: 130.000 EURO
Telefon: 0742.631.949

55. **Berceni,** Luica S.U. 450 mp, curte 250 mp, 11 cam., 2004, la cheie, vila mare d+p+e+m +garaj curte 250 mp, suprafata locuibila 450 mp, 11 camere, 3 intrari, balcoane, toate facilitatile, centrala gaze an 2004, cadastru, intabulare, pret discutabil, **145.000 €;** ☎0720.039.035/ 0761.609.243 columbia.imobiliara@yahoo.com

56. **Berceni,** Oltenitei, superba, curte individuala, S.U. 135 mp, curte 150 mp, 4 cam., 2018, la cheie, constructie noua 2017, p+1+m, curte individuala, parcare, pozitie deosebita, zona vile, finisaje superlux, 3 bai, terasa in spate, Tripan, gresie, faianta, parchet, obiecte sanitare in bai, incalzire in pardoseala, **97.000 €;** ☎0723.528.420

57. **Berceni,** Popesti Leordeni S.U. 112 mp, curte 150 mp, 4 cam., 2018, in constructie, Berceni, vila in sistem duplex, 4 camere, 112 mp utili, curte proprie 150 mp, finisaje la alegere, 2 locuri de parcare gratuite, constructie noua 2018, curte amenajata, bucatarie inchisa, terasa generoasa, **95.000 €;** ☎0727.239.293/ 0721.827.390 monu.ady@gmail.com

58. **Berceni,** Vidra, Ansamblul Dealul Verde, S.U. 94 mp, curte 240 mp, 4 cam., 2018, la cheie, vile la cheie, duplex, P+pod locuibil, teren inclus, drumuri betonate, canalizare, gaze, iluminat stradal, supraveghere video, internet fibra optica, instalatie paratrasnet, **62.900 €;** ☎0722.291.931 info@dealulverde.ro

59. **Berceni,** Vidra, Ansamblul Dealul Verde, S.U. 145 mp, curte 240 mp, 4 cam., 2018, la cheie, vile la cheie, P+1+pod, 3 dormitoare, 3 bai, dressing, teren inclus, drumuri betonate, canalizare, gaze, iluminat stradal, supraveghere video. Posibilitate achizitie teren suplimentar, **84.900 €;** ☎0722.291.931 info@dealulverde.ro

60. **Berceni,** Vidra, Ansamblul Dealul Verde, S.U. 132 mp, curte 250 mp, 4 cam., 2018, la cheie, vile la cheie, P+1E+pod locuibil, teren inclus, drumuri betonate, canalizare, gaze, iluminat stradal, supraveghere video, instalatie paratrasnet. Posibilitate achizitie teren suplimentar, **74.900 €;** ☎0722.291.931 info@dealulverde.ro

61. **Berceni,** Vidra, Cartier Dealul Verde, S.U. 132 mp, curte 240 mp, 4 cam., 2018, la cheie, vile la cheie, duplex, P+1E+pod locuibil, teren inclus, drumuri betonate, canalizare, gaze, iluminat stradal, supraveghere video, internet fibra optica, instalatie paratrasnet, **72.900 €;** ☎0722.291.931 info@dealulverde.ro

62. **Berceni,Oltenitei,mutare** imediata, zona linistita, S.U. 125 mp, curte 190 mp, 4 cam., 2018, la cheie, casa in sistem duplex, cu acces usor la mijloace de transport, la Sos. Berceni si Sos. Oltenitei langa magazine, centre comeerciale, unitati bancare sau administrative. **107.500 €;** ☎0741.430.423/ 0771.313.345

63. **Bila,** apropiere Bucuresti, constructie noua, S.U. 1000 mp, curte 1600 mp, 3 cam., 2012, casa constructie noua, living, 2 dormitoare, baie, bucatarie, centrala pe lemne, beci, magazin, 1600 mp teren. **27.500 €;** ☎0762.095.446

64. **Bilcesti,** comuna Valcea Mare Pravat jud. Arges S.U. 50 mp, curte 2000 mp, 2 cam., 1970, demolabila, vand casa din caramida ce necesita reparatii cu 2.000 mp teren intr-o zona pitoreasca in sat Bilcesti comuna Valea Mare, Pravat, judetul Arges, 5.000 euro. Ocazie, urgent **5.000 €;** ☎0748.598.666

65. **Bilcesti,** langa Campulung Muscel, curte 2000 mp, vand casa caramida, asfalt, utilitati, zona pitoreasca, **5.000 €;** ☎0748.598.666

66. **Bogati,** Arges, S.U. 57 mp, 1994, casa si teren 1.050 mp, apa, fosa septica, baie, hidrofor, sobe lemn, zona deosebita, drum acces auto, vecini buni, fara hoti, conflicte. Pret usor neg., **18.700 €;** ☎0726.397.010

67. **Bolintin** Vale, 175 + 175 mp locuibili, 3.000 mp in jur, gaze, canalizare, instalatie apa, etc., **110.000 €;** ☎0784.533.301/ 0730.590.278

68. **Bradu,** Arges, gospodarie taraneasca, 4200 mp, S.U. 60 mp, curte 4000 mp, 4 cam., 1970, casa batraneasca cu 3 camere si o casa mai noua din anii '70 cu o camera si o bucatarioara; gaze si canalizare in apropiere, apa curenta in curte. Terenul aferent gospodariei este de 4.200 mp. **40.000 €;** ☎0725.597.995

69. **Bragadiru** 165 m.p., casa 5 camere S.U. 130 mp, curte 265 mp, 5 cam., 2017, la cheie, **86.990 €;** ☎0787.567.663 dorin.iancu@galaxyimob.ro

70. **Bragadiru** Independentei, Leroy Merlin, S.U. 100 mp, curte 100 mp, 3 cam., 2018, la cheie, Star Residence va oferi spre vanzare vila in zona Bragadiru, P+1, formata din: parter: living, bucatarie inchisa, grup sanitar utilat, spatiu depozitare, hol, terasa. Sup. utila: 100 mp, teren 100 mp. **62.000 €;** ☎0762.438.069 office@starrezidential.ro

71. **Bragadiru** zona Bulgaru S.U. 200 mp, curte 380 mp, 5 cam., 2018, la rosu, vila Bragadiru 5 cam(bucatarie inchisa si camera tehnica generoasa) P+1+M cu 200mp utili teren 300mp terasa lemn traditional acces poarta auto toate utilitatile 97000 euro comision 0%; **97.000 €;** ☎0760.654.541 teodor.concept@yahoo.com

72. **Bragadiru,** S.U. 180 mp, curte 250 mp, 4 cam., 2018, la cheie, Bragadiru, la intrare, vile noi libere la cheie, parter-living, baie, bucatarie, etaj 3, dormitoare baie **75.500 €;** ☎0770.750.636 a.imobiliare@yahoo.com

73. **Bragadiru,** S.U. 160 mp, curte 450 mp, 5 cam., 2015, la rosu, Haliu str. Victoriei, asfaltata, numai constructii noi p+1, gaz si curent la strada, vila la gri la exterior si la rosu in interior, placa de beton si scari de beton la pod **91.500 €;** ☎0722.465.875

74. **Bragadiru,** S.U. 125 mp, curte 250 mp, 4 cam., 2018, la cheie, particular vand casa 4 camere, P+1+M, utilitati, zona Soseaua Alexandriei-Bragadiru, in imediata apropiere a galeriilor comerciale (Leroy Merlin, Mega Image, Penny Market) **66.000 €;** ☎0720.022.976 Floring.plesa@gmail.com

75. **Bragadiru,** S.U. 130 mp, curte 278 mp, 5 cam., 2017, la cheie, vand vila stil duplex p+e+pod, 5 cam, 2 gr sanitare, dresing su 130, supr teren 278 gazem apam canal, lumina, acte la zi, zona Cistalului, constructie gata de mutat. **87.000 €;** ☎0787.735.733/ 0785.184.370 viovis20@yahoo.com

76. **Bragadiru,** cartier Independentei, S.U. 130 mp, curte 170 mp, 4 cam., 2018, la cheie, Cartier de vile privat, vila cu 4 camere, vand vila in zona Bragadiru - cartier Independentei, P+1+Pod, Living+3 dormitoare, 2 bai, finisata la cheie, curtea amenajata! Toate utilitatile orasului! Oferim discount luna octombrie! **76.000 €;** ☎0762.438.069 office@starrezidential.ro

77. **Bragadiru,** Cristalului, Penny Market, S.U. 120 mp, curte 250 mp, 4 cam., 2018, la cheie, va oferim spre achizitie o vila tip duplex,situata intr-un ansamblu in zona Cristalului, Penny Market.Constructie din caramida 2018. Pret negociabil. Comision 0. **90.000 €;** ☎0762.438.069 office@starrezidential.ro

78. **Bragadiru,** duplex 65.000 euro la cheie S.U. 100 mp, curte 200 mp, 3 cam., 2018, la cheie, Duplex in cartier Independentei, zona doar de case si vile. Dispune de hol, living, buc inchisa, 2 bai, 2 dormitoare, balcon. Se preda la cheie cu dotari performante. Toate utilitatile orasului bransate, **65.000 €;** ☎0746.833.770

79. **Bragadiru,** duplex P+1+pod, S.U. 96 mp, curte 250 mp, 3 cam., 2018, la cheie, duplex P+1+pod in constructie, exterior polistiren 10mm, P=living 27mp, bucatarie 12mp, baie; E=2 dormitoare, baie. Se vinde finisat cu g, f, p, t, um, usi interior. Alimentare apa put, fosa septica, gaze **53.000 €;** ☎0730.556.914 ionnedea.khc@gmail.com

80. **Bragadiru,** Independentei, S.U. 93 mp, curte 116 mp, 3 cam., 2018, la cheie, vila superba, incalzire pardoseala, canal, gaz, finisaj top, Bragadiru, **69.000 €;** ☎0722.539.588 stelian.florescu@starrezidential.ro

81. **Bragadiru,** Independentei, duplex calitate exceptionala, comision 0, S.U. 152 mp, curte 170 mp, 4 cam., 2018, la cheie, **78.000 €;** ☎0725.540.400 vlad@vladtrimbitasu.ro

82. **Bragadiru,** Leroy Merlin S.U. 188 mp, curte 160 mp, 4 cam., 2015, la cheie, Vila mobilata-living 48mp-mansarda cu scara beton-mutare acum-RATB+Maxi-Taxi-Bragadiru. **75.000 €;** ☎0722.539.588 stelian.florescu@starrezidential.ro

83. **Bragadiru,** Leroy Merlin, S.U. 200 mp, curte 270 mp, 5 cam., 2018, la rosu, single in rate-canal, gaz, mansarda finisata, Bragadiru. **120.000 €;** ☎0722.539.588 stelian.florescu@starrezidential.ro

84. **Bragadiru,** Leroy Merlin, Libertatii S.U. 160 mp, curte 230 mp, 5 cam., 2009, la rosu, Duplex P+1+M (locuibila), teren 230 mp, 160 mp utili, 5 camere, 3 bai cu geam, terasa, balcon, finisata la alb (sanitare, electrica, sapa, pere

Imobiliare vânzări CASE, VILE

129. **Casa** 4 camere, direct dezvoltator, S.U. 98 mp, curte 140 mp, 4 cam., 2018, la cheie, avem casa visurilor tale, luminoasa si spatioasa, construita la cele mai inalte standarde cu o curte individuala ce ofera intimitate si confort, **82.000 €;** ☎0733.353.013

130. **Casa** curte sau schimb ap. 2 camere; vand ap. 3 camere Cornetu; ☎0753.110.421

131. **CASA** DEOSEBITA OTOPENI - MOBILATA COMPLET / TOATE UTILITATILE **142.900 €;** ☎0720.714.919 razvan.dumitrescu@catoma.ro

132. **Casa** perfecta, cautai de mult o nestemata? O bijuterie rezidentiala? O casa perfecta? S.U. 215 mp, curte 1000 mp, 6 cam., 2016, la cheie, **279.000 €;** ☎0726.284.310 contact@alexandrucordea.ro

133. **CASA** SINGLE TUNARI 120 mp UTILI - TOATE UTILITATILE **120.000 €;** ☎0720.714.919 razvan.dumitrescu@catoma.ro

134. **Casa** Verde **329.500 €;** ☎0729.101.123 valeriu@valeriustancu.ro

135. **Case** Tunari, Str. Orientului tip duplex S.U. 96 mp, curte 195 mp, 4 cam., 2018, in constructie, se dezvolta 58 bucati, momentan sunt 4 duplexuri in constructie. 82.000 euro + TVA 5% **86.100 €;** ☎0744.651.044/ 0744.798.859 dan.popescu@mike.com.ro

136. **Catelu,** teren 1386mp S.U. 60 mp, curte 1386 mp, 3 cam., 1968, demolabila, Catelu, teren in suprafata de 1.350 mp,deschidere 14m, cu casa batraneasca, gaze, apa, canalizare, curent electric, cadastru si intabulare; **140.000 €;** ☎0763.836.939/ 0731.169.114 realestate.sedmag@gmail.com

137. **Cernica,** S.U. 140 mp, curte 433 mp, 4 cam., 2018, la cheie, vand casa Cernica, p+1, suprafata utila 140 mp, suprafata teren 433 mp, finisaje de calitate, gresie, faianta, parchet, termopane. Casa este situata la 5 minute de A2 si la 15 minute de Bucuresti; **90.000 €;** ☎0785.725.009 honciuc.andrei88@gmail.com

138. **Cernica,** vila individuala cu 1000 mp teren, S.U. 198 mp, curte 1000 mp, 5 cam., 2003, la cheie, **170.000 €;** ☎0769.250.545 contact@cristinamarin.ro

139. **Cheile** Dambovicioarei, jud. Arges, zona Bran-Rucar S.U. 125 mp, curte 482 mp, 4 cam., 2001, Str. Drum Ciocanu, casa vacanta P+etaj, 4 cam., buc, 2 baidependinte, constr. lemn-izolatii, tencuieli. Garaj 30ml. Teren 482mp/ d=17m. Mobilata, utilata, zona de vis. Discutabil. www.uig.ro, **47.000 €;** ☎0722.511.217/ 0762.628.915

140. **Chiajna** S.U. 119 mp, curte 160 mp, 4 cam., 2018, in constructie, direct dezvoltator, vile in Rosu - Chiajna, p+1+pod, comision 0, **82.000 €;** ☎0723.271.439 myhaela_popescu@yahoo.com

141. **Chiajna** S.U. 119 mp, curte 160 mp, 4 cam., 2018, la cheie, direct dezvoltator, vile in Rosu - Chiajna, p+1+pod, comision 0; **82.000 €;** ☎0723.271.439 myhaela_popescu@yahoo.com

142. **Chiajna** case, rate dezvoltator, S.U. 115 mp, curte 200 mp, 4 cam., 2018, demolabila, case duplex si single, 4 camere, gradina terasa cu preturi incepand de la 96000 eur. Se pot face rate la dezvoltator, avans 30%. **110.000 €;** ☎0722.821.623

143. **Chiajna,** S.U. 204 mp, curte 302 mp, 5 cam., 2010, la cheie, Apeductului, Nicolae Iorga, vila P+1E, 5 camere, 4 bai, garaj, terasa la parter, mansarda amenajata, utilitati,canalizare, zona exclusivista. ☎0784.883.137

144. **Chiajna,** S.U. 119 mp, curte 160 mp, 4 cam., 2018, in constructie, direct dezvoltator, vile in Rosu, Chiajna, p+1+pod, comision 0; **82.000 €;** ☎0723.271.439 myhaela_popescu@yahoo.com

145. **Chiajna,** case la cheie S.U. 110 mp, curte 2013 mp, 4 cam., 2018, la cheie, casa 4 camere single care are la parter living generos, bucatarie, grup sanitar, la etaj 3 dormitoare si 2 bai, pod izolta ideal pentru depozitare. **96.000 €;** ☎0733.353.013 apartamentenoilacheie@gmail.com

146. **Chiajna,** direct dezvoltator, comision 0, S.U. 100 mp, curte 200 mp, 4 cam., 2017, la cheie, complex nou intre case format din 6 duplex-uri si 3 case single. Toate utilitatile inclusiv canalizare. Casele se vand la cheie, clientul avand posibilitatea sa isi aleaga finisajele, **96.000 €;** ☎0766.679.980

147. **Chiajna,** duplex 5 camere, teren si parcare S.U. 165 mp, curte 250 mp, 5 cam., 2018, in constructie, duplex 5 camere, amplasat intr-o zona linistita, dispune de imbunatatiri precum izolatie interioara si exterioara, posibilitatea de a amenaja in podul casei 2 dormitoare, loc de parcare, **105.000 €;** ☎0720.822.960 contact@rezidentialorhideelor2.ro

148. **Chiajna,** ocazie, vila, proprietar S.U. 100 mp, curte 180 mp, 3 cam., 2018, la cheie, proprietar, vila tip duplex, P+1 etaj,100 mp uitili, teren 180 mp, 2 dormitoare, zona exclusiv de case, mijloc de transport la 5 minute Ratb 406, utilitati, gaze, curent electric, cablu tv. Comision 0. **82.000 €;** ☎0723.271.439 cosmin.cojocaru@yahoo.com

149. **Chitila,** Bucuresti, S.U. 310 mp, curte 330 mp, 6 cam., 2010, la rosu, casa construita de la 0 cu simt de raspundere (s-a folosit fierbeton de 18 si de 20 pentru rezistenta), izolatie facuta. 3 balcoane din care 2 semi inchise (poze); **250.000 €;** ☎0742.233.330/ 0724.206.041 calincosty@gmail.com

150. **Chitila,** Bucurestii Noi S.U. 260 mp, curte 380 mp, 12 cam., 2015, la rosu, teren 380 mp, p+1+m, 120 mp amprenta, 257 mp utili, 12 camere, 3 bai, la rosu, deschidere 15 ml, aprobare pentru un corp adiacent de 80 mp, acte depuse pt p+3, 150m de Soseaua Chitilei, 800 m Pod Constanta, **350.000 €;** ☎0726.250.111/ 0765.585.393

151. **Chitila,** comision 0%, curte proprie, loc parcare, S.U. 116 mp, curte 84 mp, 3 cam., 2018, casa curte proprie, loc parcare inclus in pret, TVA 5% inclus, 2 dormitoare, baie si grup sanitar, living mare, bucatarie inchisa sau deschisa, terasa generoasa etaj 2, finisaje superioare comision 0% **99.000 €;** ☎0726.077.077 office@zoomcity.ro

152. **Chitila,** comision 0%, curte proprie, loc parcare, S.U. 105 mp, curte 84 mp, 4 cam., 2018, casa curte proprie, loc parcare inclus in pret, TVA 5% inclus, 3 dormitoare, 2 bai si grup sanitar, living mare, bucatarie inchisa/ deschisa, terasa generoasa etaj 2, finisaje superioare comision 0% **94.000 €;** ☎0726.077.077 office@zoomcity.ro

153. **Chitila,** Sabareni vila 25 min. P-ta Victoriei S.U. 120 mp, curte 400 mp, 4 cam., 2018, la cheie, vila p+1, la cheie, patru camere,doua bai, camera tehnica, terasa, pivnita, finisaje interioare la alegere, intabulata, teren 400 mp, toate utilitatile racordate, strada asfaltat. Accept credit, **75.000 €;** ☎0745.981.616

154. **Chitila,** Sabareni, 15 min. de Bucuresti, S.U. 97 mp, curte 400 mp, 3 cam., 2018, la cheie, casa la cheie la 15 min. de Bucuresti, toate utilitatile bransate, 3 camere, baie, bucatarie, curte 400 m, finisaje de calitate, statie autobuz, farmacie, scoala, gradinta, accept credit, **60.000 €;** ☎0726.262.683

155. **Chitila,** Sos. Chitila - comision 0% S.U. 102 mp, curte 84 mp, 3 cam., 2018, in constructie, casa curte proprie, loc parcare inclus in pret, TVA 5% inclus, 2 dormitoare, baie si grup sanitar, living mare, bucatarie inchisa sau deschisa, terasa generoasa etaj 2, finisaje superioare comision 0%, **89.000 €;** ☎0726.077.077 office@zoomcity.ro

156. **Chitila,** Soseaua Chitila, comision 0% S.U. 119 mp, curte 84 mp, 4 cam., 2018, casa curte proprie, loc parcare inclus in pret, TVA 5% inclus, 3 dormitoare, 2 bai si grup sanitar, living mare, bucatarie inchisa/ deschisa, terasa generoasa etaj 2, finisaje superioare comision 0% **104.000 €;** ☎0726.077.077 office@zoomcity.ro

157. **Ciolpani,** acasa S.U. 150 mp, curte 400 mp, 5 cam., 2009, la cheie, **89.490 €;** ☎0735.551.422 florin.toma@catoma.ro

158. **Ciolpani,** manastirea Tiganesti S.U. 130 mp, curte 500 mp, 3 cam., 2018, la cheie, Casa in cartier rezidential, toate utilitatile, utilata mobilata zona Scrovistea, maxi taxi direct Bucuresti, **85.000 €;** ☎0723.049.152 any_nistor@yahoo.com

159. **Ciorogarla-Ilfov** S.U. 300 mp, curte 330 mp, 8 cam., 2008, la cheie, Particular,vand vila p+etaj+mansarda,300 mp,330 mp curte,finisaje calitate superioara,curte amenajata,prefer mobilata sau partial mobilata,pretul real se stabileste la vizionare **100.000 €;** ☎0726.818.489 ileanabarbulescu@gmail.com

160. **Cismigiu** parc, S.U. 207 mp, curte 1 mp, 5 cam., 2007, la cheie, triplex modern premium str. Ostasilor, S+P+1, premiat Best of Igloobest 2007-2017 compus din: spatiu comercial, vitrina, parter, stradal, plus crama/ living; ap. P +1 design scandinav, **379.000 €;** ☎0722.912.924/ 0767.922.400 cordialimobiliare@yahoo.com

161. **Cismigiu,** strada Mircea Vulcanescu, S.U. 105 mp, curte 165 mp, 3 cam., 1960, zona Muzeului Militari casa 3 camere 105 mp utili total 115 mp, teren 165 mp, curte libera 50 mp. Centrala proprie, izolatie exterior, pozitie foarte buna. Vecinatati: Eroilor, gradina Cismigiu. **135.000 €;** ☎0734.545.248 george@21imobiliare.ro

162. **Clejani,** vand casa in constructie cu o curte de 2.500 mp, **11.000 €;** ☎0765.202.036

163. **Clinceni** S.U. 95 mp, curte 600 mp, 4 cam., 1970, la cheie, casa parter, constructie 1970 in Clinceni centru, caramida, 3 camere, camera de zi, bucatarie,baie, anexe, curte 600 mp, bolta vita de vie, pomi pe rod, gaze, curent, direct locuibila, cadastru, **48.500 €;** ☎0726.663.288 pfaliviudumitrache@yahoo.ro

164. **Clinceni** S.U. 120 mp, curte 320 mp, 4 cam., 2018, la cheie, Clinceni, vila noua tip duplex, 120mp, p+1+pod, la cheie, g+f+um, centrala, 4 camere, bucatarie, 2 bai, 2 holuri, 2 balcoane, utilitati, teren individual 320 mp, vecini civilizati. Proprietar; **65.000 €;** ☎0743.020.020

165. **Clinceni** S.U. 100 mp, curte 330 mp, 4 cam., 2018, la cheie, Oferta. Liderimob Business House va propune spre vanzare casa individuala in Clinceni, parter, 4 camere, 2 bai, bucatarie, hol, cu toate utilitatile, **50.500 €;** ☎0770.391.046 office@liderimob.srl

166. **Clinceni,** S.U. 96 mp, curte 380 mp, 4 cam., 2017, la cheie, Domnesti, Clinceni, casa pe parter si pod, 118 mp construiti, 380 mp teren, 3 dormitoare, 2 bai, living cu bucatarie open space, cu finisaje la alegere, gaze, curent, RDS, accepta credit, intabulare, **66.900 €;** ☎0726.663.288 Pfaliviudumitrache@yahoo.ro

167. **Clinceni,** Bragadiru, parc, S.U. 110 mp, curte 230 mp, 4 cam., 2017, la cheie, vila in Clinceni, p+1, 130 mp sc. 240 mp teren, 3 dormitoare, 3 bai, living cu bucatarie, 2 locuri parcare, canalizare, gaze, curent, finisata, Ratb, maxi Bucuresti prin Bragadiru, accepta credit, **59.900 €;** ☎0726.663.288 pfaliviudumitrache@yahoo.ro

168. **Clinceni,** Ciurari, S.U. 140 mp, curte 560 mp, 4 cam., 2018, la rosu, vila individuala in calcan, 4 camere, 2 bai, bucatarie inchisa terasa 25 mp catre raul Cioragarla. **110.000 €;** ☎0722.400.220/ 0722.117.744 marcel.iamandei@yahoo.com

169. **Clinceni,** Complex Belvedere, S.U. 140 mp, curte 330 mp, 4 cam., 2018, la cheie, oferta, vila Clinceni 4 camere, 3 bai cu toate utilitatile (gaze, curent, canalizare, apa, fibra optica RCS, statie RATB in fata curtii), la 100 m de Complex Belvedere. **59.990 €;** ☎0770.391.046 office@liderimob.srl

170. **Clinceni,** Domnesti S.U. 113 mp, curte 250 mp, 4 cam., 2018, in constructie, casa 3 dormitoare, 2 bai, living, bucatarie, situat pe str. Fortului, departe de agitatie si trafic dar cu acces foarte usor in oras. **79.000 €;** ☎0723.122.530 teodora.pivniceru@yahoo.com

171. **Colentina** Andronache, S.U. 160 mp, curte 300 mp, 4 cam., 2010, la cheie, Colentina Andronache zona vile linistita) p+1+m, suprafata teren de 300 mp. 4 camere la cheie ,80 mp/ nivel, constructie 2010, cadastru si intabulare, living, balcon , curte fata spate, utilitati, **145.000 €;** ☎0731.144.159/ 021.231.23.18

172. **Colentina** Carrefour, Dedeman S.U. 160 mp, curte 120 mp, 5 cam., 2012, la cheie, aproape de Niro-Europa, vila gen duplex, noua, zona foarte linistita, P+1ET.+M, caramida poroterm, structura din beton armat, izolata termic, finisata modern, centrala termica, accesibila imediat, cadastru, intabulare, energetic. **153.000 €;** ☎021.688.08.67/ 0722.614.867

173. **Colentina** casa de vanzare situata in zona Carrefour OVC 120940 S.U. 143 mp, curte 100 mp, 5 cam., 2013, **150.000 €;** ☎0752.122.883/ 021.326.22.14 office@catalog-rezidential.ro

174. **Colentina,** Andronache, S.U. 250 mp, curte 313 mp, 9 cam., 2008, la cheie, vila str. Zamfir Nicolae, langa statia de autobuz 682, p+1+m, garaj 80 mp+ terasa deasupra, 3 bai, living, bucatarie, beci, 5 dormitoare, la mansarda 2 dressinguri si uscatorie; **180.000 €;** ☎0723.122.530 teodora.pivniceru@yahoo.com

175. **Colentina,** Bucuresti, S.U. 168 mp, curte 250 mp, 7 cam., 2004, la cheie, Particular casa p+m, suprafata utila 168 mp, amprenta 100 mp, suprafata teren 250 mp, parter la cheie, mansarda compartimentata nefinisata, toate utilitatile. Vizionare dupa ora 18 si sambata, **180.000 €;** ☎0722.666.036 claudia.avram@ritech.ro

176. **Colentina,** Carrefour, S.U. 100 mp, curte 250 mp, 3 cam., 1960, la cheie, suprafata utila 100 mp, teren 250 mp, 3 camere la cheie, refacuta, renovata complet, baie, bucatarie, cadastru si intabulare, apa, canalizare, centrala, izolatie, curte amenajata, pavata, gradina. **99.900 €;** ☎021.231.23.18/ 0731.144.151

177. **Colentina,** Lacul Plumbuita, casa 5 camere, S.U. 122 mp, curte 500 mp, 5 cam., 2010, la cheie, teren 500 mp, renovata, toate utilitatile, apa, gaz, curent, canalizare, centrala proprie, izolatie termica, deschidere 17mp, cadastru intabulare, strada linistita, pomi fructiferi, zona excelenta, exclusivitate **128.000 €;** ☎0752.010.041/ 031.420.69.37 elena@confortcasaimobiliare.ro

178. **Colentina,** vanzare casa, S.U. 170 mp, curte 450 mp, 5 cam., 1950, la cheie, Colentina, Obor, Kaufland, casa singur curte 5 cam, 2 bai, teren 450 mp, amprenta casei 170 mp +anexe 30 mp, curte 250 mp cf libera rog maxima seriozitate 250000 euro nediscutabil. **250.000 €;** ☎0784.931.644/ 0761.255.433 teraimobiliare@yahoo.com

179. **Colentina-Dobroesti,** S.U. 110 mp, curte 135 mp, 4 cam., 2017, la cheie, case noi de vanzare in zona Dobroesti, stradal, curte propie, finisaje de lux, direct dezvoltator, comision 0, **112.000 €;** ☎0743.777.700 cristina.carlan@rfccity.ro

180. **Comana** casa+ teren, langa Manastire, intrare, rau. S.U. 170 mp, curte 2500 mp, 6 cam., 2000, la cheie, Dubla deschidere asfaltate si langa Neajlov si Manastire, centrala, calorifere, 2 bai, 4-5 camere inalte, bucatarie, curent, analizare, pivnita, anexe, lotizabil, intab.+cad., www.terencomana.ro, particular, liber, **29 €;** ☎0722.215.356

181. **Comana Delta, casa 2018, superb, S.U. 75 mp, curte 1100 mp, 4 cam., 2018, la cheie, Supr. 75 mp, teren 1100 mp, spatele Delta Comana, stradal asfaltat, 2 camere, baie, bucat., terasa, utilitati curent, apa curenta, izolata termic, tabla acoperis, full termopane, panorama, zona superba, posibil elesteu, 22.900 €; ☎0726.626.293**

182. **Comuna Berceni S.U. 180 mp, curte 600 mp, 4 cam., 2016, la cheie, Vand vila la cheie in comuna Berceni. Toate utilitatile disponibili. Disponibil pentru vizualizari oricand, 79.000 €; ☎0763.729.800**

183. **Comuna Berceni casa/vila,, S.U. 293 mp, curte 800 mp, 6 cam., 2013, la cheie, casa/vila, Comuna Berceni, 6 cam dec, 4 bai, 3 dressing, garaj, sup tot 348 mp si utila 293 mp. Teren 800 mp, deschidere 16mp. Constructie noua, cele mai bune materiale. Mobilata si utilata complet. Comision 0%, 370.000 €; ☎0738.685.854/ 0729.842.974**

184. **Comuna** Berceni schimb vila cu apartament S.U. 180 mp, curte 600 mp, 4 cam., 2016, la cheie, Schimb vila la cheie. Beneficiaza de toate utilitatile: apa curenta, gaz si electricitate. Accept si unele schimburi cu apartamente sau cu diferite afaceri, **95.000 €;** ☎0763.729.800

185. **Comuna** Berceni Vila 4 camere 3 bai Zona Centrala S.U. 130 mp, curte 250 mp, 4 cam., 2018, la cheie, Direct Dezvoltator ofer spre vanzare casa in Comuna Berceni pe str Ciulini sau Iacramioarei ! Casa se vinde la Cheie, Este bransata la toate Utilitatile. Accept amor cice tip de credit ! **81.500 €;** ☎0728.105.702

186. **Comuna** Berceni, S.U. 108 mp, curte 278 mp, 4 cam., 2016, la cheie, vila caramida in duplex, zona superba, strada Primaverii, lac, restaurant Sabri Park, centru de echitatie Top Class ridding club. Ocazie. Intreg duplexul la pretul promotional de 102.000 euro, **53.900 €;** ☎0722.245.119 yvd_86@yahoo.com

187. **Comuna** Berceni, casa, S.U. 150 mp, curte 200 mp, 3 cam., 2016, la cheie, casa 2016, cocheta, P+1, 150 mp, jos living bucatarie, baie, terasa, sus 2 dormitoare si baie, finisata, utilata, teren 200 mp, toate utilitatile, cartier vile, **65.000 €;** ☎0751.053.625/ 0751.053.622 sigmaserviceimob@yahoo.com

188. **Comuna** Berceni, casa, vila zona noua S.U. 99 mp, curte 274 mp, 3 cam., 2018, la cheie, direct dezvoltator oferim spre vanzare casa in Comuna Berceni la cca 5 km de metrou Berceni. Case incepand de la suma de 65.000 euro. Pentru Detalii sau alt timp de casa, Neagu Florin. **65.000 €;** ☎0728.105.702

189. **Comuna** Berceni, oportunitate investitie S.U. 520 mp, curte 760 mp, 20 cam., 2018, la rosu, se mentioneaza ca pretul afisat reprezinta constructia la stadiul de rosu placa peste parter. Investitia necesara pentru finalizarea proiectului fiind in jurul sumei de 70.000. **90.000 €;** ☎0756.133.800 elena.adexim@gmail.com

190. **Comuna** Berceni, str. Oituz, S.U. 120 mp, curte 420 mp, 4 cam., 2018, la rosu, vila p+1 situata in Comuna Berceni la aprox. 700m de blv 1 mai, casa se preda "La Cheie" cu posibilitatea de a va alege finisajele.Mai multe detalii la telefon, Neagu Mihai, **95.000 €;** ☎072955190 neagu.mihai@comunaberceni.ro

191. **Comuna** Berceni, str. Zanelor S.U. 90 mp, curte 208 mp, 3 cam., 2018, la cheie, oferim spre vanzare vila tip duplex situate pe str. Independentei, accesul facandu-se pe drum asfaltat si partial pietruit. Casa se preda la cheie bransata doar la curent, zona foarte dezvoltata **65.000 €;** ☎0729.555.190 neagu.mihai@comunaberceni.ro

192. **Comuna** Chiajna, direct proprietar, casa 5 camere, S.U. 165 mp, curte 300 mp, 5 cam., 2018, la cheie, duplex 5 camere, izolatie in pardoseala, izolatie exterioara, constructie caramida si beton, gemuri tripan, parchet 10 mm, 2 locuri de parcare, terasa amenajata **107.000 €;** ☎0720.822.960

193. **Comuna** Cucuruzu, jud. Giurgiu, curte 900 mp, casa, put in curte, gard soilt, acte, cadastru la zi, contract Enel valabil, **8.800 €;** ☎0723.156.275/ 0721.156.106

194. **Comuna** Ghimpati, Soseaua Alexandriei, S.U. 60 mp, curte 1000 mp, 3 cam., 1975, casa 3 camere, 1000 mp teren, apa curenta, strada asfaltata, aproape de soseaua principala. **10.500 €;** ☎0762.095.446

195. **Comuna** Ghimpati, gospodarie,apropiere Bucuresti S.U. 100 mp, curte 1600 mp, 3 cam., 1990, casa compusa din 3 dormitoare, 2 bucatarii, baie si anexe gospodaresti, 1600 mp teren, **16.000 €;** ☎0762.095.446

196. **Comuna** Petrachioaia, Ilfov, curte 900 mp, 3 cam., casa, hol, bucatarie - 21.000 Euro neg. sau schimb cu garsoniera sector 2-3, ofer diferenta; ☎0748.315.840

197. **Comuna** Radovanu, Soseaua Principala S.U. 71 mp, curte 1400 mp, 3 cam., 1976, la cheie, Comuna Radovanu, vand casa de 4 camere, p+pod, cu amprenta de 71mp, din caramida, baie, bucatarie, put in curte, constructie 1976, si teren 1400 mp. Accept si schimb cu apartament/ casa in Bucuresti, **17.000 €;** ☎0785.107.800 dmyrela58@gmail.com

198. **Comuna** Snagov, lac, teren 1.560 mp, S.U. 140 mp, curte 1560 mp, 4 cam., 2007, in constructie, teren cu casa, in com. Snagov, in apropiere de lac! Terenul are o suprafata de 1560 mp, cu o constructie s+p+m, necesita reparatii, amprenta la sol de 120 mp construiti si un front stradal de 15,21 ml, **105.000 €;** ☎0722.732.975 axadomenii@yahoo.com

199. **Comuna Stefanestii de Jos, Ilfov, 3 cam., vand casa curte cu vedere la lac, baie, bucatarie, dressing, dependinte, ST-250 mp, neg., 70.000 €; ☎0762.997.990**

200. **Comuna** Straoane, judet Vrancea S.U. 400 mp, curte 3223 mp, 5 cam., 1916, la cheie, Casa batraneasca din palanta cu vie in curte, suprafata totala 3.223 mp, din teren imprejmuit cu gard 1.936 mp din care corpuri construite la sol 400 mp si vita de vie 1287 mp, cadastru, intabulare la zi, **25.000 €;** ☎0723.395.738/ 0749.842.005 danielpricope@gmail.com

201. **Comuna** Tartasesti, Sat Baldana, Dambovita S.U. 157 mp, curte 3417 mp, 5 cam., 2002, la cheie, proprietar vand teren 3.417 mp si casa moderna in Baldana Tartasesti langa Bucuresti. Casa finalizata 2002 P+E1 mobilata 2 livinguri 3 dormitoare 2 bai bucatarie 3 foisoare, neg., **120.000 €;** ☎0766.723.253 anunturi@abonamenteservice.ro

202. **Constanta,** sat Sibioara, Strada Pescarilor, S.U. 82 mp, curte 4000 mp, 4 cam., 1990, casa 82 mp, anexe, teren 4000 mp, suprafata: 82.40 mp, la cheie; **39.000 €;** ☎021.406.91.09

203. **Copaceni,** Ilfov, S.U. 320 mp, curte 1100 mp, 7 cam., 2010, la cheie, Copaceni, Ilfov, casa 7 cam. 4 bai, 2 buc. (vara si iarna) cu foisor, 2,terase (din care 1 inchisa), 2 balcone mari, ct, garaj, pod (izolat termic si fonic 20 cm) totul automatizat si monitorizat, **171.000 €;** ☎0784.133.876/ 0722.998.283 borisrdm@yahoo.com

204. **Corbeanca** S.U. 160 mp, curte 500 mp, 5 cam., 2005, la cheie, 5 camere + dining, 1 terasa inchisa si incalzita, 1 terasa acoperita, 4 bai, 1 dressing, loc parcare acoperit si izolat pt 2 auto, racordata la utilitati + put propriu pt gradina, folie antiefractie. **175.000 €;** ☎0724.242.878

205. **Corbeanca** Forest, S.U. 183 mp, curte 287 mp, 7 cam., 2008, la cheie, direct proprietar, terasa de 32 mp, 4 bai, pentru locuit si/sau birouri, **139.000 €;** ☎0744.552.223 office@marr-romania.ro

206. **Corbeanca** Nord, Otopeni, DN1 Penny padure S.U. 120 mp, curte 300 mp, 4 cam., 2018, la cheie, casa de caramida in Corbeanca la aprox 200 m de padurea Petresti, zona linistita in apropiere de padure, dn1 cu acces rapid la supermarket, scoala, gradinita, mijloc de transpor. Proprietar comision 0% **105.000 €;** ☎0724.335.767 adibadea2003@gmail.com

207. **Corbeanca** Tamasi Ilfov S.U. 165 mp, curte 538 mp, 4 cam., 2018, la cheie, vila la cheie langa complexul Hysteria Residence, curte individuala, vila P+1+mansarda situata in Tamasi, Corbeanca jud. Ilfov. Suprafata construita 183 mp Suprafata teren 538 mp **125.000 €;** ☎0722.200.560 vasile@vasileciorita.ro

208. **Corbeanca,** S.U. 250 mp, curte 500 mp, 7 cam., 2008, la cheie, aproape de DN1, Corbeanca Forest, paza 24/24, loc de joaca pentru copii, langa padure si lac, direct de la dezvoltator, **173.000 €;** ☎0744.552.223 office@marr-romania.ro

209. **Corbeanca,** S.U. 250 mp, curte 500 mp, 7 cam., 2008, la cheie, casa in Corbeanca Forest, perete comun cu imobilul alaturat, direct dezvoltator, aproape de DN1, paza 24/24, loc de joaca pentru copii, langa padure si lac **158.000 €;** ☎0744.552.223 office@marr-romania.ro

210. **Corbeanca,** S.U. 107 mp, curte 250 mp, 4 cam., 2018, in constructie, casa-vila 4 camere, 3 dormitoare, 3 grupuri sanitare, living, 2 terase, finalizare constructie 2017, suprafata utila 100 mp, 330 mp suprafata de teren, 2 locuri de parcare, **110.985 €;** ☎021.310.03.99 office@mediacity.ro

211. **Corbeanca,** S.U. 120 mp, curte 400 mp, 4 cam., 2018, in constructie, casa-vila 4 camere, 3 dormitoare, living, 3 grupuri sanitare, 2 terase, finalizare constructie 2017, suprafata utila 120 mp, suprafata construita 165 mp, suprafata teren 400 mp, **170.000 €;** ☎0744.357.447 office@mediacity.ro

212. **Corbeanca,** S.U. 120 mp, curte 250 mp, 4 cam., 2018, la cheie, casa-vila tip duplex, 4 camere, 3 dormitoare, living, 2 terase, 3 grupuri sanitare, 120 mp utili, 250 mp teren. Pretul e de 100.000 de eur + tva 5%, la care se adauga 3800 de eur + tva 19% finisajele **105.000 €;** ☎0742.150.419 office@mediacity.ro

213. **Corbeanca,** S.U. 110 mp, curte 200 mp, 4 cam., 2018, in constructie, case de tip insirut Corbreanca, complex Paladin Residence: sc. 136 mp, 200 mp teren, 4 camere **97.125 €;** ☎021.310.03.99 office@mediacity.ro

214. **Corbeanca,** S.U. 130 mp, curte 400 mp, 5 cam., 2017, la cheie, P + 1, 5 camere, 4 dormitoare, living, 3 grupuri sanitare, 2 terase, finalizare constructie 2017, suprafata utila 130 mp, suprafata construita 90 mp, suprafata teren 400 mp, 2 locuri de parcare **174.000 €;** ☎0744.357.447 office@mediacity.ro

215. **Corbeanca,** S.U. 111 mp, curte 350 mp, 4 cam., 2018, vila individuala, complex rezidential Corbeanca, concept personalizat **156.604 €;** ☎021.310.03.99 office@mediacity.ro

216. **Corbeanca,** casa in ansamblu rezidential S.U. 190 mp, curte 240 mp, 6 cam., 2009, la cheie, **59.000 €;** ☎0756.132.620 monica@aristocrat-imobiliare.ro

217. **Corbeanca,** Ilfov, spre lac, Strada Independentei, S.U. 295 mp, curte 6726 mp, 5 cam., 2000, casa 295 mp + teren 6726 mp, suprafata: 295,62 mp, la cheie; **303.000 €;** ☎021.406.91.09

218. **Corbeanca,** Ilfov, Strada Unirii, S.U. 579 mp, curte 3382 mp, 16 cam., 1990, casa 579 mp, anexe, teren 3382 mp, la cheie, pret neg., **305.000 €;** ☎021.406.91.09

219. **Corbeanca,** locuinta de vanzare S.U. 113 mp, curte 285 mp, 5 cam., 2012, la cheie, **93.000 €;** ☎0756.132.620 ilinca.petre@aristocrat-imobiliare.ro

220. **Corbeanca,** str. Ogorului colt cu Frumoasa S.U. 178 mp, curte 324 mp, 5 cam., 2008, la cheie, vanzare vila Corbeanca in cartier rezidential de 10 vile, cartierul este prevazut cu bariera, drumul este asfaltat, curte amenajata, pavele, gresie, faianta, parchet, geamuri termopan. Accept agentii **139.000 €;** ☎0728.778.778 sebi777@ymail.com

221. **Corbeanca,** Tamas S.U. 300 mp, curte 500 mp, 6 cam., 2010, la cheie, Vila P+1+M, in Corbeanca cartier Tamas, suprafata utila 300mp, living+4 dormitoare, mansarda open space, curte, garaj, gaze, apa, canalizare, izolatie, acces keler catre capitala 20km. Pret 175.000 euro. **175.000 €;** ☎0773.831.987

222. **Corbeanca,** Tamas, zona Frasinului, S.U. 200 mp, curte 500 mp, 5 cam., 2012, imobil P+etaj, amprenta -120 mp, desfasurat -240 mp, bucatarie, 3 bai, dependinte, terase. Teren 500 mp/d=18,80 m. Toate facilitatile. Accept credit, **115.000 €;** ☎0722.511.217/ 0762.628.915 uigimob@yahoo.com

223. **Corbeanca,** vila cocheta S.U. 143 mp, curte 335 mp, 4 cam., 2011, la cheie, **123.000 €;** ☎0756.132.620 ilinca.petre@aristocrat-imobiliare.ro

224. **Corbeanca,** vila cu piscina, Paradisul Verde, lac, padure comision 0, S.U. 274 mp, curte 1000 mp, 6 cam., 2006, la cheie, **230.000 €;** ☎0725.540.400 vlad@vladtrimbitasu.ro

225. **Corbeanca,** vila individuala S.U. 168 mp, curte 540 mp, 4 cam., 2018, la cheie, **125.000 €;** ☎0756.132.620 ilinca.petre@aristocrat-imobiliare.ro

226. **Cornetu** S.U. 250 mp, curte 350 mp, 5 cam., 2009, la cheie, Vila constructie 2009, parter +Etaj+pod, parter living, birou, bucatarie, hol,2 terase, scara, etaj-3 dormitoare, baie, hol, 2 terase, plus pod, toate utilitatile, toate finisajele, CT gaze, zona foarte civilizata. **129.900 €;** ☎0721.252.599

227. **Cornu, PH, S.U. 140 mp, 1993, zona centrala, caramida, beton armat, 4 camere, 2 bai, bucatarie, living 28, gard, toate utilitatile, facilitati, acte proprietar, 78.800 €; ☎0740.144.431/ 0732.996.105**

228. **Cosoba,** Giurgiu S.U. 185 mp, curte 800 mp, 5 cam., 2010, Cosoba, jud. Giurgiu, vila p+m, an 2010, S. desf. 224 mp, 5 cam, 2 bai, wc serv., centrala paleti, 220-380 V, put cu hidrofor, fosa, teren 800 mp / d. 16 ml. Acte complete, **84.400 €;** ☎0722.511.217/ 0762.628.915 uigimob@yahoo.com

229. **Costinesti,** Constanta, Strada Liliacului, S.U. 110 mp, curte 525 mp, 3 cam., 2002, casa 110 mp + teren 525 mp, la cheie, **97.000 €;** ☎021.406.91.09

230. **Cotroceni** - Parc, S.U. 95 mp, 4 cam., ap. in vila, parter si demisol, curte, terase, la un pret accesibil; ☎021.260.07.25/ 0721.816.412

231. **Cotroceni,** Bucuresti, S.U. 83 mp, curte 300 mp, 3 cam., 1960, la cheie, va propun un apartament in vila intr-o zona eleganta din aria cartierului Cotroceni la cateva minute de Gradina Botanica si Palatul Cotroceni si in apropierea metroului. Desfasurata pe S+P+E+M vila **149.000 €;** ☎0729.158.583 nicu_imo@yahoo.com

232. **Crangasi,** Regie, vand vila, S.U. 100 mp, curte 160 mp, 3 cam., 1995, la cheie, p+1, parter-1 camera, hol, baie, bucatarie, etaj - 2 camere, hol, baie, dressing, 100 mp utili construiti. Total 3 camere, 2 bai bucatarie, hol si pivnita. Suprafata teren 160 mp, **135.000 €;** ☎0765.327.555/ 0786.629.177 Simiondaniela68@yahoo.com

233. **Dacia,** casa p+1e, 140 mp teren, S.U. 120 mp, curte 140 mp, 5 cam., 1970, la cheie, casa p+1e, 120 mp 60 mp utili /nivel), teren- 140 mp, curte libera- 67 mp, 4 - 5 camere, 2 bai. Casa a fost renovata, are aer conditionat, centrala termica proprie, retea IT; **175.000 €;** ☎0724.299.311 mariuseurobest@gmail.com

234. **Damaroaia,** lac Grivita, S.U. 229 mp, curte 450 mp, 4 cam., 2006, la cheie, casa intr-un complex format din doua vile duplex, cu circuit inchis, intr-o zona deosebit de frumoasa din nordul Bucurestiului si anume, cartierul Damaroaia. **295.000 €;** ☎0722.732.975 axadomenii@yahoo.com

235. **Dantelei** 52, sector 5, S.U. 210 mp, curte 1262 mp, 2002, vila 6 camere, 2 bai, 2 bucatarii, desch. teren 20 m, **180.000 €;** ☎0723.442.159/ 0760.177.698

236. **Dealu** Frumos, Agnita, pret foarte mic, ocazie S.U. 135 mp, curte 750 mp, 6 cam., 2010, la cheie, Casa Saseasca, total reconstruita si renovata de catre arhitect, cu pastrarea elementelor originale, sura (hambar si anexe gospodaresti) pentru depozitare in spatele casei, foarte util si traditional, **26.500 €;** ☎0744.349.967 office@erre.ro

237. **Dealul** Verde, Ilfov, S.U. 144 mp, curte 240 mp, 4 cam., 2018, la cheie, super oferta de vanzare vile in duplex la preturi fara concurenta, vile in duplex de vanzare in ansamblul rezidential dealul verde. La doar 25 minute de piata unirii vei intalni paradisul. **65.700 €;** ☎0758.555.866 ccbt2008

Imobiliare vânzări CASE, VILE

289. **Ferdinand,** Mosilor, S.U. 230 mp, curte 223 mp, 9 cam., 1939, la cheie, proprietar vand vila P+2+pod mansardabil+2 pivnite, curte amenajata in 2016, garduri beton, porti metalice, **275.000 €;** ☎0727.833.038 cmpcomputers@hotmail.com

290. **Foisorul** de Foc, casa curte S.U. 104 mp, curte 150 mp, 5 cam., 1922, la cheie, **237.000 €;** ☎0770.357.727 contact@mihaimanica.ro

291. **Frumusani,** cea mai frumoasa vila cu livada si piscina acoperita S.U. 460 mp, curte 2570 mp, 6 cam., 1996, la cheie, **259.000 €;** ☎0747.825.874 marius@murzea.ro

292. **Frumusani,** popas, S.U. 150 mp, curte 500 mp, 5 cam., 2017, la cheie, vila tip duplex, an 2017 la cheie. La parter: living, bucatarie, baie, dormitor si terasa. Etaj: 3 dormitoare, baie, balcon. Utilitati: curent electric, apa, fosa, asfalt. **69.000 €;** ☎0762.217.970 vasile.moldovanu08@gmail.com

293. **Fundeni** Dobroesti, S.U. 125 mp, curte 180 mp, 4 cam., 2018, la cheie, cartier nou de vile, str. Stejarului, P+1+M, teren-180 mp, SU-12 5mp, living, 2 bai + 3 dormitoare, constructie noua,caramida,structura beton, acoperis Lindab, ferestre Salamander, finalizata, acte ok, **93.000 €;** ☎021.688.08.67/ 0722.614.867

294. **Fundeni,** S.U. 117 mp, curte 25 mp, 4 cam., 2018, la cheie, casa P+1E+Pod, 4 camere, 2 bai, curte proprie, loc de parcare inclus, centrala proprie, face parte dintr-un ansmablu rezidential nou, de 13 case. Zona linistita, Ratb, magazine, scoala, sala de sport. **105.000 €;** ☎0747.600.200 corina.vasiliu@rfccity.ro

295. **Fundeni,** S.U. 110 mp, curte 172 mp, 3 cam., 2018, la cheie, vila tip duplex, toate utilitatile trase in casa, canalizare, gaze, apa, curent, la 2 minute cu masina distanta de sectorul 2, Dobroesti. **89.900 €;** ☎0747.893.937 imobjhn@yahoo.com

296. **Fundeni,** Dobroesti, Ilfov, Spicului, S.U. 210 mp, curte 170 mp, 2012, casa duplex p+e+m, baie si 2 camere pe etaj, este situata la lac, la 5 min. de sos. Fundeni, zona linistita, negociabil, **135.000 €;** ☎0722.723.949

297. **Gagu,** comuna Dascalu, casa P+M cu teren 270 mp, S.U. 68 mp, curte 271 mp, 3 cam., 2018, la cheie, **64.500 €;** ☎0769.250.545 contact@cristinamarin.ro

298. **Galati,** Bucium eni, S.U. 201 mp, curte 1300 mp, 4 cam., 2014, la cheie, vand casa in localitatea Buciumeni, jud. Galati, cu teren arabil extravilan, respectiv: intravilan 1.300 mp, din care suprafa?a construita 201 mp, extravilan 5.252 mp, teren arabil **64.500 €;** ☎0740.853.431 Geo_rox@yahoo.com

299. **Garcina,** Piatra Neamt, S.U. 80 mp, curte 500 mp, 3 cam., 1980, la cheie, casa 3 camere, 80 mp, baie, bucatarie, verande, camara, pivnita, gradina+curte cu pomi 500 mp, canalizare, apa curenta, sobe, semineu, imbunatatiri, situata central la strada, 5 minute de Piatra Neamt **27.000 €;** ☎0731.469.342

300. **Germania,** vila cu 9 camere, P+2+mansarda, S.U. 420 mp, curte 160 mp, 9 cam., 1955, la rosu, 33.000 , Germania, casa Zwickau, cu 2 ap, P+1, 28.000 , pensiune-restaurant in Bavaria 500 mp utili 120.000 , zona Dresda vila cu 16 camere 80.000 , bloc cu 4 ap 180.000 , vila renovabila P+2+M cu 9 camere 33.000. **33.000 €;** ☎00491775115575 ilie67@yahoo.com

301. **Ghencea,** Domnesti, str. Fortului, S.U. 149 mp, curte 250 mp, 4 cam., 2017, la cheie, duplex, 3 dormitoare, dressing, living, 2 bai, bucatarie, terasa, balcon, finisaje de lux, apa curenta, gaze, canalizare, asfalt, raport calitate-pret remarcabil, convinge-te singur, hai la vizionare, **90.000 €;** ☎0723.122.530 teodora.pivniceru@yahoo.com

302. **Ghencea,** Drumul Taberei, Prelungirea Ghencea S.U. 126 mp, curte 120 mp, 4 cam., 2018, la cheie, Casa 4 camere P+1ET+M. oferta bucatarie mobilata. Suprafata utila 136 mp. Living, bucatarie inchisa, 3 dormitoare, dressing-uri, 3 bai, curte amenajata, loc de parcare, str. asfaltata, utilitati. **74.990 €;** ☎0720.134.876 office@vanzare-case-si-apartamente.ro

303. **Ghencea,** Latin, unifamiliala, finisata, comision 0 S.U. 170 mp, curte 360 mp, 5 cam., 2017, la cheie, Prel. Ghencea, Cartier Latin, langa Complex Cubic 7, vila unifamiliala P+1+pod, terasa 35 mp, complet finisata, acces asfalt, racordata canalizare, apa curenta, gaz, curent trifazic, curte amenajata. **125.000 €;** ☎0721.019.959 respectimob@yahoo.ro

304. **Giulesti** S.U. 200 mp, curte 400 mp, 6 cam., 1994, la cheie, vila, libera.P+1; Bucatarie de vara+terasa, 3 bai. Se preteaza pentru locuit sau birouri. **142.000 €;** ☎0741.124.400 nedcom.imob@gmail.com

305. **Giulesti,** Campul cu Maci nr. 18, S.U. 127 mp, curte 600 mp, 5 cam., 2005, casa, baie, bucatarie, 2 holuri, casa este locuibila, deschidere 145 m, **75.000 €;** ☎0763.661.747

306. **Giulesti,** casa, 406 mp, toate utilitatile S.U. 406 mp, curte 406 mp, 3 cam., 1960, demolabila, Sector 6. Casa individuala de vanzare zona Calea Giulesti, pe strada Calciu Marin, constructie din 1960, cu teren aferent de 406 mp, deschidere de 13 m, suprafata construita (casa + anexa) de 100 mp, **55.010 €;** ☎0735.100.039 contact@northside-park.ro

307. **Giulesti,** Granitului, vila deosebita S.U. 180 mp, curte 300 mp, 5 cam., 2014, la cheie, **229.900 €;** ☎0722.382.832 contact@erikachica.ro

308. **Giulesti,** RTC, scoala 153, S.U. 60 mp, curte 329 mp, 3 cam., 1969, la cheie, Giulesti, scoala sediu RTC, vanzare casa, parter + pod, 3 camere, 2 bai, 2 holuri, curte generoasa, centrala pe gaz, front stradal 18 m, strada curata, vecini civilizati. toate utilitatile bransate. **81.000 €;** ☎0723.334.024 bbadrian@gmail.com

309. **Giurgiu** judet, Mihailesti, sat Popesti, S.U. 65 mp, curte 450 mp, 3 cam., 2018, la cheie, case de vanzare la cheie, la 17 km de Bucuresti, **34.000 €;** ☎0773.828.566

310. **Giurgiu,** Ogrezeni S.U. 100 mp, curte 300 mp, 3 cam., 1970, casa din paianta subzidita cu imbunatatiri, izolata interior si exterior, mobilata, toate utilitatile. **26.900 €;** ☎0745.082.083

311. **Giurgiului,** S.U. 120 mp, curte 220 mp, 6 cam., 2001, Piata Resita, Rosiori intersectie cu Orastie, casa 6 camere, 3 bai, 2 bucatari, suprafata: 120 mp, teren 220 mp, zona civilizata, toate utilitatile, ct gaze, aproape scoala si gradinita, aproape ratb, acte; **84.000 €;** ☎0761.749.316/ 0722.824.757

312. **Giurgiului,** Eroii Revolutiei, S.U. 67 mp, curte 233 mp, 2 cam., 1937, la cheie, casa caramida teren 233 mp, cu doua camere baie, renovata recent, centrala termica, curte generoasa, reabilitata termic, ideal locuinta. Langa Biserica Buna Vestire Belu. **135.000 €;** ☎0728.820.095/ 0725.074.444 sweet-home_imob@yahoo.com

313. **Glina,** cartier Allegria, S.U. 215 mp, curte 540 mp, 5 cam., 2018, la cheie, vila individuala P+etaj+pod, cartier Allegria. **138.400 €;** ☎0721.241.283 nike_boy1202@yahoo.com

314. **Gorneni,** jud Giurgiu, S.U. 237 mp, curte 571 mp, 4 cam., 2016, la rosu, casa de vanzare, in sat Gorneni comuna Iepuresti, jud Giurgiu, dupa Mihailesti, aprox 22 km de Bucuresti, casa este partial terminata, parchet, gresie faianta, tapet, 3 placi beton, **57.500 €;** ☎0729.006.750 Andreea_me2010@yahoo.com

315. **Grand** Arena mall, S.U. 150 mp, curte 100 mp, 4 cam., 2018, la cheie, vila 4 camere, curte 100 mp, sector 4, Grand Arena mall, summer sale! **98.000 €;** ☎0721.165.251/ 0722.338.342 anca@sudrezidential.ro

316. **Grand** Arena Mall, Metalurgiei, sector 4, Bucuresti S.U. 109 mp, curte 75 mp, 4 cam., 2018, in constructie, vila cu 4 camere, Bd. Metalurgiei, P+1E+Pod cu suprafata utila de 109.20 mp + 35 mp pod si curte 75.60 mp. Se preda finisata la cheie si se poate achizitiona prin orice tip de credit bancar **90.000 €;** ☎0726.138.984/ 0724.205.825 adrian.gherman@sudrezidential.ro

317. **Green** Residence Corbeanca, case individuale din caramida S.U. 130 mp, curte 500 mp, 4 cam., 2018, la cheie, **89.000 €;** ☎0756.132.635 sales@greenresidencecorbeanca.ro

318. Gura Ocnitei, jud. Dambovita, S.U. 150 mp, curte 1676 mp, 2011, casa din 2011, ☎0722.507.708/ 0728.075.691

319. **Haliu,** Bragadiru. S.U. 100 mp, curte 200 mp, 3 cam., 2018, la cheie, vila la pret de apartament 3 camere la cheie, urgent. **65.000 €;** ☎0744.431.780 florin.sararu2018@gmail.com

320. **Haliu,** Independentei, S.U. 130 mp, curte 245 mp, 4 cam., 2018, la cheie, vila superba 4 camere si teren de tip duplex cu mutare imediata. **85.000 €;** ☎0744.431.780 florin.sararu2018@gmail.com

321. **Hatiesti,** jud Arges, S.U. 100 mp, curte 2000 mp, 4 cam., 2000, la cheie, Hartiesti, casa p+m, 4 camere, 1 grup sanitar, mansarda locuibila, terasa, baie, apa curenta, teren liber 2.000 mp, casa a fost renovata si este locuibila, **27.500 €;** ☎0747.821.353

322. **Ialomita,** Sinesti, S.U. 130 mp, curte 670 mp, 4 cam., 2014, la rosu, proprietar, casa p+m, st. 670 mp. Casa este din BCA izolata cu polistiren, tabla tip Lindab, geamurile si usile sunt din termopan, curent electric, livada, **34.500 €;** ☎0770.205.494 Sinesti@yahoo.com

323. **Ideal** Investitie vila tip Bloc zona Titulescu S.U. 312 mp, curte 120 mp, 7 cam., 1948, la cheie, **113.500 €;** ☎0737.613.004 george.dimitriu@galaxyimob.ro

324. **Ilfov,** Bragadiru, S.U. 119 mp, curte 225 mp, 4 cam., 2018, la cheie, vila individuala construita in regim cuplat P+1+Pod, finisata la cheie, **68.900 €;** ☎0764.677.610 maxrezidence@gmail.com

325. **Ilfov** S.U. 75 mp, curte 700 mp, 5 cam., 1995, la cheie, casa curte 5 camere, centrala, canalizare, caramida, foarte bine intretinuta, pret convenabil sau ofer diferenta de bani pentru schimb cu apartament in Bucuresti; ☎0764.182.655

326. **Ilfov** chiajna S.U. 400 mp, curte 900 mp, 6 cam., 1999, Casa de vânzare Chiajna Ilfov casa de vânzare Chiajna **265.000 €;** ☎0765.529.810 deco.cantaragiu@yahoo.com

327. **Ilfov,** S.U. 120 mp, curte 155 mp, 4 cam., 2018, in constructie, case in zona deosebita si cu arhitectura moderna, cu finisaje de lux, stradal, asfaltat, iluminat public, toate utilitatile; **130.000 €;** ☎0722.366.215 office@youdin.ro

328. **Ilfov,** Chiajna, S.U. 400 mp, curte 900 mp, 6 cam., 1999, casa de vanzare Chiajna Ilfov, casa de vanzare Chiajna. **265.000 €;** ☎0765.529.810 deco.cantaragiu@yahoo.com

329. **Ilfov,** Ghermanesti, S.U. 1000 mp, curte 5346 mp, 24 cam., 2013, in constructie, aflat la 130 m de Sos Ghermanesti, pe malul Lacului Snagov, complexul rezidential va propune spre vanzare doua imobile in sistem duplex, fiecare corp beneficiind de piscina proprie precum si de 2 garaje. **1.750.000 €;** ☎0722.339.400 catalina.avram@romconsulting.ro

330. **Ilfov,** sat Teghes, Strada Latina, S.U. 145 mp, curte 500 mp, 5 cam., 2008, casa 145 mp + teren 500 mp, la cheie, suprafata: 145.3 mp, pret neg., **71.000 €;** ☎021.406.91.09

331. **Ilfov,** Snagov, S.U. 1000 mp, curte 5500 mp, 6 cam., 2002, la cheie, desfasurata pe 5.500 mp, avand deschidere de 34 ml la lacul Snagov, aceasta reseidinta eleganta ofera un stil de viata ultra-modern. Se asteapta ofertele telefonic, pretul listat se negociaza. **4.700.000 €;** ☎0722.339.400/ 0722.200.926 catalina.avram@romconsulting.ro

332. **Ilfov,** Voluntari, S.U. 120 mp, curte 155 mp, 4 cam., 2018, in constructie, case in Str. Campul Pipera Voluntari; arhitectura moderna, cu finisaje de lux,stradal, asfaltat, iluminat public, toate utilitatile, ☎0722.366.215 office@youdin.ro

333. **Ilfov,** Voluntari, S.U. 120 mp, curte 155 mp, 4 cam., 2018, in constructie, Estera Residence, proiect ambitios de 9 case independente (insiruite , cu rost de dilatare de 10 cm intre peretii caselor), intr-o zona deosebita si cu arhitectura moderna, cu finisaje de lux, ☎0722.366.215 office@youdin.ro

334. **Imobil,** S.U. 320 mp, curte 120 mp, 6 cam., 2017, la cheie, constructie noua, 3 etaje, 6 camere, baie pe fiecare etaj, finisaje lux, toate dotarile, toate imbunatatirile (2017). **475.000 €;** ☎0721.727.476 cornelverban@gmail.com

335. **Ion** Mihalache Grigore Manolescu, S.U. 41 mp, curte 75 mp, 2 cam., 1970, la cheie, casa in curte comuna, caramida, 2 camere, baie, bucatarie, pivnita de 7mp, renovata la cheie, centrala, ferestre PVC, baia si bucataria sunt placate cu gresie si faianta, instalati noi, parchet, libera, particular, **58.000 €;** ☎0731.461.711 staicu.aurelian@yahoo.ro

336. **Ion** Mihalache, Banu Manta, Parcul Kiseleff, S.U. 70 mp, curte 160 mp, 3 cam., 1950, la cheie, 1950 constructie casa, gresie, faianta, parchet, termopane, aer conditionat, teren 140 mp, d=10, centrala termica, pivnita, singur curte, L 112 in istoric cu hotarare definitiva si irevocabila **94.900 €;** ☎0731.144.153/ 021.231.23.18

337. **Izvorani,** S.U. 163 mp, curte 670 mp, 5 cam., 2018, la cheie, casa suprafata construita 163 mp+ 43 mp, living bucatarie, 4 dormitoare, 3 bai, terasa acoperita, fosa septica, put forat, la 20 min. Bucuresti 670 mp teren, **85.000 €;** ☎0720.188.763

338. **Jilava,** Ilfov, S.U. 230 mp, curte 500 mp, 6 cam., 2008, la cheie, vanzare casa p+1, formata din 6 camere, 4 gr sanitare (3 dormitoare matrimoniale cu baie proprie), suprafat utila 230 mp, teren 500 mp, construita in 2008. Agentie, libera pentru vizionare, **129.000 €;** ☎0762.093.000

339. **Judetul** Giurgiu, Sat Izvoru, casa S.U. 77 mp, curte 1000 mp, 3 cam., 2006, la cheie, constructie BCA la soseaua principala fost spatiu comercial, pretabil locuit sau spatiu comercial 2 gr. sanitare, fosa, curent, apa, usi si ferestre termopan, usa metalica intrare, gresie, faianta, **20.000 €;** ☎0722.273.286

340. **Kiseleff,** de vanzare o superba vila cu 19 camere OVC 123895 S.U. 570 mp, curte 361 mp, 19 cam., 1939, **1.700.000 €;** ☎0737.504.517/ 021.326.22.14 office@catalog-rezidential.ro

341. **Kiseleff,** se propune spre vanzare o casa retrasa cu 3 camere an constructie 1999 OVC 123906 S.U. 72 mp, curte 150 mp, 3 cam., 1997, **145.000 €;** ☎0737.504.517/ 021.326.22.14 office@catalog-rezidential.ro

342. **Kiseleff,** vila moderna, inchiriata clinica medicala S.U. 180 mp, curte 330 mp, 7 cam., 1958, la cheie, **790.000 €;** ☎0740.180.180 office@casadecasa.ro

343. **Lacul** Tei, S.U. 200 mp, curte 331 mp, 4 cam., 2009, la cheie, la 2 minute de parc, deschidere la doua strazi, singur curte P+1+pod 5 camere, pod mansardabil luminos, gradina superba, finisaje de exceptie, sistem de incalzire in pardoseala, garaj, panouri solare **340.000 €;** ☎0722.966.684

344. **Luca** Stroici Str nr10 vand/inchiriez vila central S.U. 232 mp, curte 210 mp, 8 cam., 1940, la cheie, proprietar - vila ultracentral Armeneasca, Str Luca Stroici Nr.10 S+P+1 suprafata utila de 232 mp, pretabil locuinta, dar si sediu firma/cabinet, stare buna de intretinere. Pret pt inchiriere- 1800E; **340.000 €;** ☎0745.204.362 cristianalbescu@yahoo.co.uk

345. **Magurele,** S.U. 130 mp, curte 285 mp, 3 cam., 2018, la cheie, vila duplex de vanzare in Magurele. In acest moment se lucreaza la finisajele interioare putand fi predata la cheie la inceputul lunii iulie 2018. **67.000 €;** ☎0734.222.095

346. **Magurele, S.U. 245 mp, curte 1650 mp, 3 cam., 2017, vila noua unicat,calitate constructie exceptionala, 245 mp, numai parter cu acoperis tip terasa, spatii generoase, 3 dormitoare, dressing, 2 bai, 1 grup sanitar, living, bucatarie, spatiu tehnic, toate utilitatile, 300.000 €; ☎0724.222.000**

347. **Magurele,** Ilfov, S.U. 160 mp, curte 350 mp, 4 cam., 2012, la cheie, casa individuala 4 camere magurele, Ilfov, **79.000 €;** ☎0744.378.519 ivanchiralina@yahoo.com

348. **Magurele,** Ilfov, S.U. 137 mp, curte 250 mp, 4 cam., 2018, la cheie, casa tip duplex, suprafata utila 137 mp, suprafata teren 250 mp, suficienta pentru recreere si utilitate personala. **80.000 €;** ☎0729.181.319 antonpaulalexandru@gmail.com

349. **Magurele,** Strada Atomistilor S.U. 87 mp, curte 550 mp, 3 cam., 2010, la cheie, Casa cu curte deosebita, toate utilitatile, utilata, oras Magurele, Ilfov. **80.000 €;** ☎0722.675.394 andrei.catalin.dumitrache@gmail.com

350. **Magurele,** Varteju, S.U. 120 mp, curte 406 mp, 4 cam., 2016, la cheie, vila noua, P+1+pod mansardabil, finisata la cheie, living si 3 dormitoare, acte la zi, locuita, bucataria mobilata, parchet Germania, usi Pinum, gresie si faianta Italia, 2 balcoane, se accepta credit **94.000 €;** ☎0724.270.019 travahrealestate@gmail.com

351. **Maior** Coravu, Strazile Architecti S.U. 110 mp, curte 243 mp, 3 cam., 1945, Proprietatea se afla situata intr-o zona cu vile interbelice foarte aprope de mijloacele de transport in comun si de metrou. Parcul Lia Manoliu se afla situat la 2 min de mers pe jos. **229.900 €;** ☎0748.237.236/ 0749.199.193 marian@confortcasaimobiliare.ro

352. **Malu** sat, Com Godeni, Ag, S.U. 90 mp, curte 1000 mp, 3 cam., 2014, la cheie, vand teren 1000 mp, casa de vacanta 90 mp, foisor, dependinte. Incalzire soba, acoperis tabla, gresie, faianta, parchet, boiler electric, masina spalat, apa curenta, gradina cu copaci. Utilata complet; ☎0738.890.643/ 0726.196.067

353. **Margeanului,** Buzoieni, zona de vile, semistradal, S.U. 109 mp, curte 60 mp, 2 cam., 1975, la cheie, s=109 mp, posibilitate etaj, caramida, centrala termica, canalizare, gresie, faianta, parchet, termopan, baie, bucatarie, pivnita. Pret discutabil **46.500 €;** ☎0744.994.267

354. **Maria** Rosetti, Alexandru Donici, casa vila S.U. 200 mp, curte 350 mp, 7 cam., 1930, la cheie, casa vila singur curte, s+p+1, s-350 mp, 2 proprietarii necesita renovare, curte 130 mp, pretabila, notariat, firma, cabinete medicale, clinica, rog seriozitate, **295.000 €;** ☎0784.931.644/ 0760.978.331 teraimobiliare@yahoo.com

355. **Metalurgiei** S.U. 109 mp, curte 75 mp, 4 cam., 2018, la cheie, Direct dezvoltator vand vila, 109 mp + pod 35 mp + curte 75 mp, cadre de beton si caramida porotherm, acces securizat cu bariera, complet finisata, se accepta orice tip de credit bancar. **95.000 €;** ☎0725.412.246 axl2fast@yahoo.com

356. **Metalurgiei** Park, S.U. 153 mp, curte 75 mp, 4 cam., 2018, la rosu, duplex P+1E+Pod, Sector 4, Drumul Binelui suprafata utila 109 mp + balcon 9 mp + pod 35 + curte 76 mp, 2 locuri de parcare. Utilitati: gaz, curent canalizare acces rapid spre Ratb. **95.000 €;** ☎0724.112.489/ 0720.544.781 stefan@sudrezidential.ro

357. **Metalurgiei,** S.U. 145 mp, curte 75 mp, 4 cam., 2018, spre vanzare casa 110 mp +mansarda 35 mp si curte privata 75 mp, situata in sec 4 in apropiere de mijloacele de transport in comun. Se preda complet finisata si racordata la utilitatile orasului. **95.000 €;** ☎0728.888.168/ 0722.557.782 sorin@sudrezidential.ro

358. **Metrou** Dimitrie Leonida, S.U. 160 mp, curte 120 mp, 5 cam., 2014, la cheie, vand vila P+1+M (amenajata), 3 dormitoare pe etajul 1, 2 bai cu geam, curte amenajata, 2 locuri de parcare acoperite 10 minute pe jos pana la metrou, spatii comerciale in zona, zona linistita. Merita vazuta **92.900 €;** ☎0726.375.629 cristian.mocanu@zon-adesud.ro

359. **Mihai** Bravu, casa cu 3 camere de vanzare OVC 123914 S.U. 79 mp, curte 134 mp, 3 cam., 1980, **183.000 €;** ☎0737.504.517/ 021.326.22.14 office@catalog-rezidential.ro

360. **Mihailesti** S.U. 160 mp, curte 320 mp, 6 cam., 2000, p+1, caramida, lindab, 4 dormitoare, 2 living, 2 bai, 2 bucatarii, desch. 12 m, gresie, faianta, parchet, termopan, centrala termica, cadastru, intabulare, **70.000 €;** ☎0761.446.979/ 0748.551.054

361. **Mihailesti** Tufa S.U. 285 mp, curte 900 mp, 7 cam., 2015, la cheie, vand casa la 15 min de bucuresti , cu toate utilitatile. Merita vazuta, **99.000 €;** ☎0768.566.847 fflorentina42@yahoo.com

362. **Mihailesti,** Giurgiu, S.U. 350 mp, curte 1000 mp, 2014, la cheie, vila de lux, P+1+pod+garaje, foisor, anexe, finisaje de lux, racordata la toate utilitatile. **155.000 €;** ☎0769.805.758

363. **Militari** Residence, Chiajna, vila individuala Ratb S.U. 132 mp, curte 250 mp, 4 cam., 2014, la cheie, vila individuala de vanzare din caramida phoroterm in zona Apeductului, Chiajna, p.+1+M,4c, 2 bai, placa, foisor si mansarda, teren 250 mp, curte libera 170 mp, 2 locuri de parcare, acte disponibile. **132.000 €;** ☎0765.736.155

364. **Militari** Rosu Apeductului Bucuresti S.U. 135 mp, curte 500 mp, 4 cam., 2008, la cheie, Militari Rosu Apeductului vanzare vila p+1+m 4 camere constructie 2005 din caramida suprafata 130mp suprafata teren 500mp cu deschidere de 12ml stradala la str asfaltata; **149.000 €;** ☎0729.158.583 nicu_imo@yahoo.com

365. **Militari** Uverturii, S.U. 230 mp, curte 300 mp, 5 cam., 1996, la cheie, casa-vila P+1+M, suprafata teren 300 mp, deschidere stradala, imobil pretabil pentru firma sau resedinta sau teren pentru constructie, beneficiaza de toate facilitatile, **195.000 €;** ☎0724.485.211/ 0732.366.831 lcluminita7@gmail.com

366. **Militari,** Pacii, sector 6, Belsugului, S.U. 120 mp, curte 160 mp, 4 cam., 2018, la cheie, vila 4 camere 102 mp+20mp mansarda amenajata cu scara permanenta, finisaje la cheie, centrala, 2 loc parcare, curte libera 45 mp, 3 bai, bransat utilitati sector 6, direct proprietar fara comision. **95.000 €;** ☎0749.115.511 belsuguluiresidence@gmail.com

367. **Militari,** sect. 6, Bacriului, Viscolului, S.U. 95 mp, curte 90 mp, 4 cam., 2018, la cheie, vila 4 camere finalizata la cheie, intabulata, 95 mp, 2 bai, la cheie, curte libera 45 mp, toate utilitatile bransate, proprietar, fara comision, tva inclus, cartier nou tip englezesc, **84.000 €;** ☎0749.115.511/ 0745.005.500 proprietatinoi@gmail.com

368. **Militari,** Uverturii, Rosu, vila, S.U. 115 mp, curte 125 mp, 4 cam., 2008, la cheie, oferim spre vanzare casa tip duplex in Militari (Rosu), intrarea din Militari-Uverturii. Complexul din care face parte proprietatea este alcatuit din 2 vile tip duplex si sunt cu circuit inchis, **128.500 €;** ☎0723.095.532 andaros.imob@gmail.com

369. Moara Vlasiei - Ilfov, S.U. 194 mp, curte 500 mp, 5 cam., 2018, vila P+1, la gri (int. nefinisate), stradala la DJ, amprenta sol 124 mp, 31 mp terase, 2 bai, utilitati (gaze vis a vis si curent in casa). Este construita conform normelor in constructii cu materiale certificate calitativ. Acte la zi. Este posibila si predarea la cheie in urma unei intelegeri notariale. Pret neg., 73.000 €; ☎0726.106.647

370. **Moara** Vlasiei, Ilfov, S.U. 196 mp, curte 1200 mp, 6 cam., 2009, la cheie, vand casa (P+E), in apropierea padurii, stradal, partial mobilata, gaze, centrala termica, garaj (36 m.p.) si curte (1.200 m.p.) Colaborez cu agentii imobiliare. Nu colaborez cu site-uri de promovare. **125 €;** ☎0728.850.019 luciamarin77@yahoo.com

371. **Mogosoaia** - Marta Bibescu, curte 900 mp, 8 cam., 120 mp/nivel, toate imbunatatirile, lux, **297.000 €;** ☎0754.813.875

372. **Mogosoaia** vis a vis de parc S.U. 171 mp, curte 2100 mp, 4 cam., 1996, la cheie, Mogosoaia peste drum de parc, su-171mp st-2100mp D-18.51m pozitie excelenta propietate cu multiple posibilitati. O oaza de liniste, un colt de Rai. **238.000 €;** ☎0799.121.777 g.georgescu@yahoo.com

373. **Mogosoaia,** lac, centura S.U. 69 mp, curte 800 mp, 4 cam., 1956, la cheie, Tentant va ofera o casa destul de apropie de parcul si lacul Mogosoaia. A fost renovata in 2014, are 4 camere, baie, bucatarie, camara si pivnita. Este semidec.a si are toate utilitatile **120.000 €;** ☎0728.330.207 laurentiu.brezeanu@yahoo.com

374. **Mogosoaia,** Martha Bibescu, S.U. 134 mp, curte 325 mp, 4 cam., 2018, la cheie, cel mai nou cartier de case mediteraneene din Mogosoaia - 5 vile insiruite, aflate in zona rezidentiala Martha Bibescu. Ai la dispozitie doua tipuri de vile P+1, **140.420 €;** ☎0752.996.996 iulian.serban@izoterma.ro

375. **Mogosoaia,** vila superba la doi pasi de parc si de palat! S.U. 334 mp, curte 1050 mp, 7 cam., 2004, la cheie, **345.000 €;** ☎0722.211.122 vlad@vgheorghiu.ro

376. **Neamt,** Sat Agarcia, S.U. 142 mp, curte 1416 mp, 5 cam., 2007, casa 142 mp + teren 1416 mp, suprafata: 142.4 mpla cheie, pret neg., **73.000 €;** ☎021.406.91.09

377. **Neamt,** sat Manoaia, S.U. 249 mp, curte 1000 mp, 6 cam., 2007, casa 249 mp + teren 1000 mp, la cheie, pret neg., **43.000 €;** ☎021.406.91.09

378. **Necsesti,** jud. Teleorman S.U. 194 mp, curte 1000 mp, 6 cam., 2010, la cheie, Daca doriti sa stati la tara in conditii de lux, **38.000 €;** ☎0723.686.128/ 0722.727.375 manuela_radu@yahoo.com

379. **Nitu** Vasile, Obregia, Berceni, S.U. 68 mp, curte 136 mp, 3 cam., 2015, la cheie, vila 2015 cu doua dormitoare, living, bucatarie mobilata open, terasa acopertia, centrala termica, izolata exterior, acoperis tabla ondulata, toate utilitatile, singur in curtea libera de 70 **116.000 €;** ☎0728.820.095/ 0725.074.444 sweethome_imob@yahoo.com

380. **Obor** Kaufland Veranda Mall comision 0% vila S.U. 400 mp, curte 312 mp, 7 cam., 2001, la cheie, **292.000 €;** ☎0725.540.400 vlad@vladtrimbitasu.ro

381. **Oltenitei** S.U. 200 mp, curte 300 mp, 7 cam., 1997, la cheie, P+1, garaj, centrala termica, 2 intrari, **175.000 €;** ☎0741.124.400 nedcom.imob@gmail.com

382. **Onesti,** Bacau, S.U. 158 mp, curte 439 mp, 4 cam., 1992, la cheie, casa 158 mp + teren 439 mp, strada Salcamilor, **44.000 €;** ☎021.406.91.09

383. **Oras** Pantelimon S.U. 70 mp, curte 140 mp, 3 cam., 2008, str. Brandusei, baie, bucatarie, teren concesionat amprenta 69 mp, constructie bca, apa, curent, butelie, **40.000 €;** ☎0764.780.720

384. **Oras** Pantelimon, direct proprietar, S.U. 185 mp, curte 210 mp, 5 cam., 2016, la cheie, ocazie, vila in sistem duplex aflata in zona noua a Orasului Pantelimon pe str. Rascoala de la 1907.Strada nou creata cu constructii moderne, regim redus de inaltime, spatii largi si aerisite **85.900 €;** ☎0741.430.423

385. **Oras** Pantelimon, Ilfov S.U. 80 mp, curte 200 mp, 2 cam., 2018, la cheie, vand casa la cheie alcatuita din 2 camere, baie, bucatarie, hol.Toate utilitatile functionale. Foarte aproape de maxi-taxi; **29.000 €;** ☎0765.633.727

386. **Oras** Pantelimon, Ilfov, S.U. 75 mp, curte 200 mp, 2 cam., 2018, la cheie, vand casa la cheie alcatuita din 2 camere, living, baie, bucatarie. Linii de transport 146, 547 si Ratb 404, foarte aproape de casa. Pret usor negociabil. **43.000 €;** ☎0765.633.727

387. **Otopeni** S.U. 282 mp, curte 620 mp, 5 cam., 2018, la cheie, casa la cheie p+m, 4 dormitoare, 3 bai, living 57 mp, bucatarie, dressing, camera tehnica, garaj. Toate utilitatile si facilitatile,nemobilata. **310.000 €;** ☎0723.252.734 Irinadunca@yahoo.com

388. **Otopeni** casa 4 camere 114 mp utili, S.U. 113 mp, curte 185 mp, 4 cam., 2018, la cheie, Black Friday de vanzare locuinta tip duplex 4 camere, cu posibilitatea transformarii holului de la intrare in a 5a camera. Casa are o suprafata utile de 114 mp si un pod separat prin placa de beton, **86.900 €;** ☎0732.389.302

389. **Otopeni** City Gardens, complex rezidential Otopeni S.U. 153 mp, curte 330 mp, 5 cam., 2018, la cheie, vile individuale Otopeni, 5 camere, p+1+2m, sc. 212 mp, teren 330 mp, vila formata din living, 4 camere, bucatarie, 3 bai, dressing, terasa 19 mp, balcon 10 mp. Dezvoltator. www.otopenicitygardens.ro, **105.000 €;** ☎0749.800.400/ 0762.282.472 sales@otopenicitygardens.ro

390. **Otopeni,** S.U. 265 mp, curte 470 mp, 2018, vila D+P+1, utilata complet, neg., **278.000 €;** ☎0728.756.768

391. **Otopeni,** central, S.U. 185 mp, curte 150 mp, 6 cam., 2018, la cheie, Complex rezidential exclusivist 6 case tip duplex, p+1+m, 6 camere, 3 grupuri sanitare, 2 locuri de parcare si curte amenajata din str. Polona nr. 18, vis-a-vis de WordClass Otopeni, **149.000 €;** ☎0723.622.860 carol28sm@yahoo.com

392. **Otopeni,** design special, casa S.U. 120 mp, curte 250 mp, 4 cam., 2016, la cheie, **139.500 €;** ☎0749.144.715 marius.manea@catoma.ro

393. **Otopeni,** Fermei, Aeroport Henri Coanda 0% comision S.U. 153 mp, curte 330 mp, 5 cam., 2018, la cheie, Otopeni City Gardens, complex rezidential in Otopeni, zona Fermei, cu acces din DN1 - Rompetrol - Drumul Garii Balotesti, nr.58-62, vile 5 camere, P+1+2M, s.c.=212mp, teren 330mp. 0% comision **105.000 L;** ☎0749.800.400 sales@otopenicutygardens.ro

394. **Otopeni,** Odai, vila la cheie S.U. 140 mp, curte 402 mp, 4 cam., 2018, la cheie, **136.000 €;** ☎0749.144.715 marius.manea@catoma.ro

395. **Otopeni,** vila individuala 214 mp utili 477 teren S.U. 217 mp, curte 477 mp, 6 cam., 2018, la rosu, vila individuala la cheie P+1+M, 217 mp utili, curte 477 mp, finisaje la alegere, pret cu TVA inclusa. Detalii la telefon sau antracit.ro. Face parte din Ansamblul Antracit Residence 6 Cartier Craitelor. **244.900 €;** ☎0730.448.944 contact@antracit.ro

396. **Otopeni,** vila individuala 240 mp teren 478 mp S.U. 240 mp, curte 478 mp, 5 cam., 2018, la rosu, vila individuala la cheie P+1+M, 240 mp utili, curte 478mp, finisaje la alegere, pret cu TVA inclusa. Detalii la telefon sau antracit.ro. Face parte din Ansamblul Antracit Residence 6 Cartier Craitelor. **269.900 €;** ☎0730.448.944 contact@antracit.ro

397. **Otopeni,** vila superba S.U. 112 mp, curte 150 mp, 4 cam., 2018, la cheie, **135.000 €;** ☎0745.695.511 robert@robertgagos.ro

398. **Otopeni,** vila superba de familie S.U. 447 mp, curte 1335 mp, 8 cam., 2003, la cheie, **545.000 €;** ☎0769.250.545 contact@cristinamarin.ro

399. **Otopeni,** zona Odai, S.U. 230 mp, curte 500 mp, 7 cam., 2006, la cheie, daca as descrie acesta proprietate as folosi numai 4 (patru) cuvinte: liniste, confort, pret accesibil, **240.000 €;** ☎+40736013770 alex@alexandrudobrea.ro

400. **Otopeni-Odaile** duplex, S.U. 130 mp, curte 287 mp, 4 cam., 2018, la cheie, casa 4 camere 3 grupuri sanitare, teren 287 mp, P+1, duplex, deschidere 11, amprenta casei 70 mp. Centrala gaze, fosa si put. Curte libera 220 mp. Simplu Confort Imobiliare; **119.000 €;** ☎0756.166.166 simplu.confort@gmail.com

401. **Pache** Protopopescu bulevard, Izvorul Rece, casa de v

Imobiliare vânzări CASE, VILE

453. **Popesti** - Leordeni centru, S.U. 78 mp, curte 100 mp, 3 cam., 2017, la cheie, casuta la pret de apartament, p + 1 + pod, 3 camere, pod izolat, loc de parcare, finisaje la alegerea clientului, bransamente la gaze, curent, apa, canalizare, centrala proprie, se vinde si cu credit **73.500 €;** ☎0731.510.863 bogdan.ungureanu@zonadesud.ro

454. **Popesti** - Leordeni, S.U. 120 mp, curte 130 mp, 4 cam., 2017, la cheie, vila p+1+m, 4 camere, 2 bai, bucatarie, mansarda, placa si scari din beton peste etaj, terasa, loc de parcare, finisaje la alegerea clientului, toate utilitatile, cartier nou de vile, acte banca gata, **87.000 €;** ☎0731.510.863 bogdan.ungureanu@zonadesud.ro

455. **Popesti** Leordeni S.U. 101 mp, curte 190 mp, 4 cam., 2018, la cheie, Casa individuala p+1+pod amenajat, se vinde complet finisata la cheie, racordata la toate utilitatile. Disponibila imediat. Se accepta orice tip de credit bancar. Pentru detalii suplimentare, **94.500 €;** ☎0725.382.190 iosif@sudrezidential.ro

456. **Popesti** Leordeni S.U. 120 mp, curte 130 mp, 4 cam., 2018, la cheie, casuta P+1+M, 3 camere, 2 bai, bucatarie, spatiu depozitare, mansarda, finisaje complete, placa si scari din beton peste etaj, bransamente si contorizari separate, curte, loc de parcare, zona de case **66.000 €;** ☎0731.510.863 bogdan.ungureanu@zonadesud.ro

457. **Popesti** Leordeni S.U. 80 mp, curte 150 mp, 3 cam., 2016, la cheie, Leordeni stadion vila stil duplex, constructie 2016, p+1, living, baie si bucatarie la parter, 2 dormitoare, baie si dresing la etaj, Suprafata 90 mp, teren total 150, mobilata si utilata, **79.900 €;** ☎0724.226.342/ 021.312.59.99 cristian@k-imobiliare.ro

458. **Popesti** Leordeni S.U. 80 mp, curte 150 mp, 3 cam., 2015, la cheie, Vila cu etaj (duplex), Popesti Leordeni, 3 camere, 2 grupuri sanitare, camera serviciu, dressing, curte, constructie 2015, zona linistita, **80.000 €;** ☎+40785098149 elena.frecatel90@yahoo.com

459. **Popesti** Leordeni S.U. 220 mp, curte 500 mp, 7 cam., 2017, la cheie, vila p+1 si pod mansardabil cu amprenta de 117 mp, sd. 247 mp, utila de 220 mp. living, bucatarie, dinning, 4 dormitoare 3 bai si teren aferent 500 mp, cu dubla deschidere 12 ml, toate utilitatile, **145.000 €;** ☎0769.076.168/ 0724.306.586 valentincristea2001@yahoo.com

460. **Popesti** Leordeni la 100 m de statia metrou S.U. 300 mp, curte 700 mp, 7 cam., 2007, la cheie, Vand vila p+1+m 300m suprafata utila total 700 m teren cu 300 m gradina amenajata, subsol, garaj, foisor, vila este situata in Popesti Leordeni la 100 m de statia de metrou Dimitrie Leonida, **300.000 €;** ☎0744.496.217 inabancu54@gmail.com

461. Popesti Leordeni, S.U. 140 mp, curte 100 mp, 3 cam., 2016, la cheie, casuta p+1+m, 3 camere, 2 bai, bucatarie, spatiu depozitare, mansarda, finisaje complete, placa si scari din beton peste etaj, bransamente si contorizari separate, curte, loc de parcare, zona de case 85.000 €; ☎0731.510.863 bogdan.ungureanu@zonadesud.ro

462. Popesti Leordeni, S.U. 77 mp, curte 38 mp, 3 cam., 2017, la cheie, de vanzare vile englezesti la pret promotional, doar 77.500 euro (fata de pretul initial de lista 83.900 euro), in zona de vile si case din orasul Popesti-Leordeni. Fara comision, direct dezvoltator. 77.500 €; ☎0735.872.987/ 0720.063.459 ianis@sudrezidential.ro

463. **Popesti** Leordeni, S.U. 183 mp, curte 30 mp, 3 cam., 2015, la cheie, va oferim spre vanzare vila individuala P+1E+M+P, finisaje de exceptie, compusa din living, bucatarie, 2 dormitoare generoase, 2 bai imese, 3 balcoane in suprafata totala de 183 mp, toate utilitatile. **199.000 €;** ☎0758.041.197 office@gamainvest.ro

464. **Popesti** Leordeni, S.U. 104 mp, curte 44 mp, 4 cam., 2018, la cheie, vand vila finalizata in zona de sud a capitaleiLocuinta dispune de: contorizari individuale (gaze, apa, canalizare, electricitate), loc parcare. Se accepta orice tip de credit bancar. Avans min. 5%. **89.000 €;** ☎0726.178.089/ 0722.338.342 catalin.isache@sudrezidential.ro

465. **Popesti** Leordeni, S.U. 110 mp, curte 123 mp, 4 cam., 2018, la cheie, vila are un regim de inaltime P+1 etaj, plus pod locuibil de 32 mp, o curte de 123 mp si o suprafata utila de 110 mp. Se preda finisata la cheie,comision 0, pretul include tva, se accepta prima casa; **94.500 €;** ☎0724.243.839 misu@sudrezidential.ro

466. **Popesti** Leordeni, S.U. 120 mp, curte 180 mp, 4 cam., 2018, la cheie, vila duplex de vanzare cu 4 camere, suprafata utila de 160 mp utili plus o curte de 105 mp, cu regim de inaltime P + 1 Etaj + M, Popesti Leordeni **95.000 €;** ☎0737.202.284/ 0737.202.284 tiberiu.necula@sudrezidential.ro

467. **Popesti** Leordeni, S.U. 114 mp, curte 61 mp, 4 cam., 2018, in constructie, vila tip duplex, Popesti-Leordeni, 4 camere, mansarda, curte privata, parcare, constructie 2018, finisaje la alegere, **99.900 €;** ☎0730.988.560 georgeta.constantin@sudrezidential.ro

468. **Popesti** Leordeni, S.U. 103 mp, curte 58 mp, 4 cam., 2018, in constructie, vile insiruite Popesti Leordeni langa Primarie. **92.000 €;** ☎0730.855.555 simona.nistor@sudrezidential.ro

469. **Popesti** Leordeni, 20 min. Metrou Dimitrie Leonida S.U. 120 mp, curte 100 mp, 4 cam., 2018, in constructie, vila P+1+M, 4 camere, 3 bai, bucatarie, mansarda amenajata pt locuit, placa si scari din beton peste etaj, terasa, loc de parcare, finisaje la alegerea clientului, toate utilitatile, cartier nou **110.000 €;** ☎0731.510.863 bogdan.ungureanu@zonadesud.ro

470. **Popesti** Leordeni, casa 3 camere zona centrala S.U. 80 mp, curte 60 mp, 3 cam., 2017, la cheie, structura beton, caramida Porotherm, termoizolatie 10cm, finisata, toate utilitatile, localizata pe str. Intrarea Viilor nr. 23, pod finisat 35 mp, teren 60 mp, parcare, pret valabil pt. plata cash **71.200 €;** ☎0768.397.773/ 0764.180.052 office@nemarimobiliare.ro

471. **Popesti** Leordeni, casa 3 camere, cel mai bun pret S.U. 80 mp, curte 25 mp, 3 cam., 2017, la cheie, structura beton, caramida porotherm, termoizolatie 10 cm, finisaje la alegere incluse, toate utilitatile, localizat Str. Intrarea Viilor nr. 23, pod mansardabil 35 mp, teren liber 25 mp, loc parcare. **73.500 €;** ☎0764.180.052/ 0768.397.773 office@nemarimobiliare.ro

472. **Popesti** Leordeni, casa 3 camere, centru, S.U. 80 mp, curte 60 mp, 3 cam., 2017, la cheie, cel mai bun pret structura beton, caramida porotherm, termoizolatie 10 cm, finisaje la alegere, toate utilitatile, localizat Str. Intrarea Viilor nr. 23, pod mansardabil 35 mp, loc parcare, curte 60 mp. **77.200 €;** ☎0764.180.052/ 0768.397.773 office@nemarimobiliare.ro

473. **Popesti** Leordeni, casa 3 camere, dezvoltator, S.U. 80 mp, curte 25 mp, 3 cam., 2018, la cheie, structura beton, caramida porotherm, termoizolatie 10 cm, finisaje la alegere incluse, toate utilitatile, localizat str. Intrarea Viilor nr. 23, pod mansardabil 35 mp, teren liber 25 mp, loc parcare. **73.500 €;** ☎0768.397.773/ 0764.180.052 office@nemarimobiliare.ro

474. **Popesti** Leordeni, casa tip duplex zona centrala S.U. 86 mp, curte 88 mp, 3 cam., 2018, la cheie, structura beton, P+1E+pod, 86 mp utili, 3 camere, caramida porotherm, termoizolatie 10 cm, finisata, toate utilitatile, pod mansardabil finisat 35 mp, teren liber 88 mp, loc parcare. Comision 0. **105.000 €;** ☎0764.180.052/ 0768.397.773 office@nemarimobiliare.ro

475. **Popesti** Leordeni, Ilfov, S.U. 112 mp, curte 170 mp, 4 cam., 2018, la cheie, vila tip duplex disponibila imediat Sos Leordeni. **95.000 €;** ☎0723.142.418/ 0730.343.698 stelian.popa@sudrezidential.rp

476. **Popesti** Leordeni, Ilfov, S.U. 200 mp, curte 780 mp, 5 cam., 2008, la cheie, Vila, P+1E-2008, su 200 mp, teren 780 mp, 2 living, 3d, 2 bai+1gs, buc, camara, 2 centrale, 6 AC, Catv, pret 265.000 euro, accept si schimb plus diferenta ap. 2, 3 sau 4 c in Tin, Orasel C, T Noi, Nerva Traian, Titan, Baba N. **265.000 €;** ☎0740.002.221/ 0722.641.798 nicuneagu@yahoo.com

477. **Popesti** Leordeni, primarie S.U. 107 mp, curte 38 mp, 3 cam., 2018, la cheie, Vila P+1E+Pod, situata intr-un ansamblu devile insiruite, in Popesti Leordeni, suprafata utila de 77 mp, la care se adauga podul cu suprafata de 30 mp si curte libera 38 mp. Mutare imediata! **77.500 €;** ☎0726.138.984/ 0724.205.825 adrian.gherman@sudrezidential.ro

478. **Popesti** Leordeni, Primarie - Mega Image S.U. 118 mp, curte 138 mp, 4 cam., 2018, la cheie, Vila P+1+Pod, 4 camere, 3 bai, balcon generos si SU 117.50mp + pod 50 mp si curte proprie de 136 mp cu 2 locuri de parcare incluse. **98.000 €;** ☎0726.138.984/ 0724.205.825 adrian.gherman@sudrezidential.ro

479. **Popesti** Leordeni, str. Pavlicheni, S.U. 285 mp, curte 515 mp, 5 cam., 2006, la cheie, proprietate de vanzare la cheie p+1+m, **195.000 €;** ☎0763.533.988 mfilipm@yahoo.com

480. **Popesti** Leordeni, vila tip duplex, mutare imediata S.U. 77 mp, curte 126 mp, 4 cam., 2017, la cheie, oferim spre vanzare o vila, tip duplex, cu regim de inaltime P+1E+Pod, situata intr-o zona rezidentiala noua, cu o suprafata utila de 77 mp, la care se adauga podul cu suprafata de 42 mp. **91.000 €;** ☎0729.923.486/ 0731.171.007

481. Popesti Leordeni,centru,dezvoltator,casa 3 camere, S.U. 80 mp, curte 25 mp, 3 cam., 2018, la cheie, structura beton, caramida porotherm, termoizolatie 10 cm, finisaje la alegere incluse, toate utilitatile, localizat Str. Intrarea Viilor nr. 23, pod mansardabil 35 mp, teren liber 25 mp, loc parcare; 73.500 €; ☎0768.397.773/ 0764.180.052 office@nemarimobiliare.ro

482. Popesti, vila duplex finisaje lux mutare imediata S.U. 126 mp, curte 200 mp, 4 cam., 2018, la cheie, vila duplex finisaje lux, mutare imediata, acte gata, toate utilitatile, contorizare individuala, suprafata utila de 126 mp + pod de 42 mp, curte de 101 mp, delimitata si imprejmuita cu gard. 95.000 €; ☎0733.182.994/ 0799.877.999

483. **Popesti-Leordeni,** S.U. 112 mp, curte 120 mp, 4 cam., 2018, in constructie, Va propunem spre vanzare o vila tip duplex cu 4 camere, la etaj 3 dormitoare,o baie si 2 balcoane; la parter un living luminos,o bucatarie inchisa foarte spatioasa, zona noua Popesti-Leordeni, **95.000 €;** ☎0725.225.117 claudia@sudrezidential.ro

484. **Popesti-Leordeni,** Ilfov, Strada Soseaua Leordeni, S.U. 148 mp, curte 1732 mp, 6 cam., 1968, casa 148 mp, garaj, magazine, teren 1732 mp, la cheie; **172.000 €;** ☎021.406.91.09

485. **Povesti** Leordeni, S.U. 135 mp, curte 110 mp, 4 cam., 2018, la cheie, triplex la 2 min. de statia de tramvai, pe strada asfaltata. Format din 3 vile identice, 135 mp utili, 2 imobile cu 110 mp curte la pretul de 110.000 euro si una cu 23 mp curte, la pretul de 96.000 euro, **96.000 €;** ☎0722.323.435 cgazdaru@yahoo.com

486. **Prelungirea** Ghencea S.U. 130 mp, curte 270 mp, 4 cam., 2018, la cheie, casa individuala cuplata la calcan (ziduri separate de 30 cm si polistiren intre cele doua case) caramida 30 cm, pe cadre de beton armat, izolata exterior cu 12 cm, finisata la cheie, centrala Ariston, **88.500 €;** ☎0726.663.288 pfaliviudumitrache@yahoo.ro

487. **Prelungirea** Ghencea, S.U. 120 mp, curte 150 mp, 4 cam., 2018, la cheie, ansamblu cu Ratb langa casa. Imobilul are o gradina si 2 parcari. Va prezentam un proiect nou, aflat in zona Prelungirea Ghencea. Complexul va contine 22 de case cu circuit inchis. Drum asfaltat. **86.990 €;** ☎0723.243.544/ 0799.929.024 natalin.p@star-construct.ro

488. **Prelungirea** Ghencea, S.U. 380 mp, curte 990 mp, 8 cam., 2014, la cheie, oferta, vila individuala 410 mp, P+1+M, curte 990 mp, 8 camere, piscina, crama, **330.000 €;** ☎0770.391.046 office@liderimob.srl

489. **Prelungirea** Ghencea, S.U. 118 mp, curte 250 mp, 4 cam., 2018, la cheie, Prelungirea Ghencea, Dantelei, vila individuala situata intr-un ansamblu cu circuit inchis format din 22 de unitati. Vila este finalizata si cu posibilitate de mutare imediata. Se accepta credit. **90.000 €;** ☎0736.380.187/ 0725.597.221 constantin.s@star-construct.ro

490. **Prelungirea** Ghencea, Bucuresti, vile, case S.U. 104 mp, curte 150 mp, 4 cam., 2018, la cheie, Complex rezidential format din 24 de vile P+1, (4 camere si 2 bai) in suprafata de 104 m utili, 122 m construiti, gradina proprie si loc de parcare gratis, an constructie 2018, toate utilitatile, **75.990 €;** ☎0744.544.495 vanzari@luxuryvillas.ro

491. **Prelungirea** Ghencea, casa individuala S.U. 118 mp, curte 200 mp, 4 cam., 2018, la cheie, cu finisaje premium, vila situata intr-un ansamblu rezidential cu circuit inchis de vile in zona adiacenta Prelungirii Ghencea desfasurata pe P+1, suprafata 118 mp, 4 camere, finisata, toate utilitatile, curte 115 mp **95.000 €;** ☎0736.380.187/ 0725.597.221 constantin.s@star-construct.ro

492. **Prelungirea** Ghencea, Cooperativei, S.U. 120 mp, curte 280 mp, 4 cam., 2009, la cheie, Drumul Taberei vila 2009, mobilata, utilata, garaj, camera tehnica, acces usor Raul Doamnei, caramida, strutura beton, finisaje de calitate, living, bucatarie inchisa, 3 dormitoare, 2 bai. **175.000 €;** ☎0726.663.288 Pfaliviudumitrache@yahoo.ro

493. **Prelungirea** Ghencea, Dantelei, S.U. 118 mp, curte 250 mp, 4 cam., 2018, in constructie, de vanzare vila individuala, constructive noua, situata intr-un ansamblu cu circuit inchis format din 22 de unitati. Vila este finalizata si cu posibilitate de mutare imediata. Se accepta credit. **85.500 €;** ☎0736.380.187/ 0725.597.221 constantin.s@star-construct.ro

494. **Prelungirea** Ghencea, Dantelei, S.U. 118 mp, curte 250 mp, 4 cam., 2018, la cheie, Prelungirea Ghencea, Dantelei, vila individuala situata intr-un ansamblu cu circuit inchis format din 22 de unitati. Vila este finalizata si cu posibilitate de mutare imediata. Se accepta credit **90.000 €;** ☎0736.380.187/ 0725.597.221 constantin.s@star-construct.ro

495. **Prelungirea** Ghencea, Dantelei, Margelelor, S.U. 160 mp, curte 310 mp, 5 cam., 2009, la cheie, duplex P+1+M, teren 310 mp, 160 mp utili, 5 camere, 2 bai cu geam, bucatarie inchisa, finisat la cheie, liber, acte disponibile, mutare imediat. Ratb la 500 m linia 185. Comision 0, 123.000 euro. **123.000 €;** ☎0730.556.910

496. **Prelungirea** Ghencea, Duplex de lux 4 camere S.U. 190 mp, curte 225 mp, 4 cam., 2017, la cheie, Dezv, vand duplex, 4cam+3 bai, curte proprie, finisaje lux, c. Termica, usi Porta Doors, prize:Gewiss, p10 mm, termopane Salamander 4 anotimpuri, mansarda70mp, zona de case, gradinite, cabinet medical, Penny 100 m. **89.000 €;** ☎0769.167.610 andrada@ideal-residence.ro

497. **Prelungirea** Ghencea, Funigeilor, S.U. 280 mp, curte 1000 mp, 6 cam., 2008, la cheie, vila superba(p+1), living 40 mp, 6 camere, dressing, oglinzi, 4 bai si un grupsnitar, 2 bucatari mobilate si utilate, 3 balcoane, 2 terase, 2 garaje, izolata termic finisaje deosebite, garaj incalzit, **248.000 €;** ☎0799.121.777

498. **Prelungirea** Ghencea, individuala, mutare imediata S.U. 118 mp, curte 250 mp, 5 cam., 2018, la cheie, Vila individuala finalizata, cu mutare imediata, situata in zona Prelungirea Ghencea, intr-un ansamblu rezidential format din 22 de unitati toate racordate la utilitatile orasului, **90.000 €;** ☎0736.380.187/ 0725.597.221 constantin.s@star-construct.ro

499. **Prelungirea** Ghencea, Latin, 2018, duplex P 1 pod, S.U. 114 mp, curte 140 mp, 3 cam., 2017, la cheie, **84.500 €;** ☎0721.250.142 office@premiumadvisors.ro

500. **Prelungirea** Ghencea, your home S.U. 305 mp, curte 1000 mp, 7 cam., 2013, la cheie, **229.000 €;** ☎0747.751.293 mihaita@mihaita-moldovan.ro

501. **Primaria** Popesti Leordeni S.U. 112 mp, curte 150 mp, 4 cam., 2018, in constructie, Vand vila cu finisaje moderne si curte spatioasa in zona cu infrastructura completa si puncte de interes in imediata vicinatate. Pret atractiv se accepta orice tip de plata. **95.000 €;** ☎0720.063.459 radu.diaconu@sudrezidential.ro

502. **Primaverii,** Dorobanti, Televiziune, Bucuresti, S.U. 256 mp, curte 233 mp, 7 cam., 1938, la cheie, vila cocheta, singur curte, D+P+E+M, teren 233 mp in proprietate, deschidere 30 m, curte libera pe 3 laturi 160 mp, 3 min. metrou Aviatorilor, locuibila, acte complete, **870.000 €;** ☎0733.127.180

503. **Pro** Tv, S.U. 70 mp, curte 120 mp, 2 cam., 1948, la cheie, Pache Protopopescu, str. Matasari, casa 2 camere, baie, bucatarie, in stare buna, cu imbunatatiri, curte individuala. **75.000 €;** ☎0752.036.997/ 0765.400.929

504. **Provita** de Sus, Prahova, S.U. 180 mp, curte 10000 mp, 5 cam., 1947, la cheie, conac complet renovat interior, exterior, zona superba, teren 10.000 mp, p+1, mobilat nou, electrocasnice, 5 cam., crama, 2 bai, 2 pivnie, soba teracota noua, iluminat toata curtea, pretabil pensiune, **140.000 €;** ☎0729.349.080 office@ideal-residence.ro

505. **Prunaru,** S.U. 110 mp, curte 680 mp, 3 cam., 2018, la rosu, schimb vila la sosea. Imbunatatiri: curent trifazic, apa, instalatii existente, cu casa demolabila in Bucuresti. Finisajele casei se vor efectua in functie de schimb (terminat interior parter, exterior), **27.400 €;** ☎0799.948.636/ 0762.610.543 Meo.romeo19@yahoo.com

506. **Pucheni,** Rahova, S.U. 60 mp, curte 30 mp, 2 cam., 1990, p+m, balcon, doua camere, baie, bucatarie, gaze centrala, fara curte, cash. **23.000 €;** ☎0764.522.941/ 0763.378.077

507. **Racari,** str. Livezilor nr 1 30 km drum national S.U. 72 mp, curte 770 mp, 3 cam., 1986, la cheie, casa 3 camere baie, bucatarie, caramida, utilata renovata total, izolata termic, geamuri si usi termopan, parchet, instalatii apa si canalizare, gaze la poarta, teren 770 mp, su 72 mp, acte, acc. credit sau rate **28.000 €;** ☎0723.191.471 f_pana@yahoo.com

508. **Rahava,** Complex Salaj, S.U. 150 mp, curte 251 mp, 5 cam., 2011, la cheie, vila P+1, mobilata si utilata, toate utilitatile, toate actele, finisata, terasa 28 mp, pret neg., **130.000 €;**

509. **Rahova** S.U. 100 mp, curte 160 mp, 4 cam., 1922, Ideal investitie, Calea Rahovei 290, pretabil notariat, cabinet medical, birouri. Deschidere dubla, dubla intrare, parcare 2 automobile, pivnita, pod, grup sanitar. Necesita renovare. Manciu FC PFA, **200.000 €;** ☎0736.273.373 claudiu.marketing@gmail.com

510. **Rahova,** S.U. 88 mp, curte 233 mp, 2 cam., 1968, la cheie, este situata in zona Teius pe o strada linistita de case. Are 2 camere, baie, bucatarie, garaj. Curtea are 233 mp partial betonata. Situatia juridica este completa, casa are cadastru si intabulare. **69.900 €;** ☎0762.602.502 marius.anca@conceptimob.ro

511. **Rahova,** Teius, S.U. 100 mp, curte 150 mp, 5 cam., 2000, 5 camere, baie, bucatarie, hol anexe, pivnita, imbunatatiri, discutabil, **68.000 €;** ☎0787.638.327/ 0762.966.973

512. **Rahova,** Toporasi, Branistari, S.U. 60 mp, curte 260 mp, 3 cam., 1970, va oferim spre vanzare o casa batraneasca care necesita renovata, situata in zona Toporasi- Branistari, are o suprafata teren 260 mp, ds 12,5/22,5, are apa canal, gazele la poarta. **43.000 €;** ☎0730.421.581/ 0739.325.685

513. **Republica,** cartier 23 August S.U. 71 mp, curte 128 mp, 3 cam., 1960, strada linistita, casa singur curte, 3 camere baie si bucatarie, suprafata totala 91 mp si teren 128 mp, centrala proprie, apa, gaz, canal, libera, cadastru, **59.900 €;** ☎0724.226.342/ 021.312.59.99 cristian@k-imobiliare.ro

514. **Restaurant** central, S.U. 500 mp, curte 280 mp, 10 cam., 2008, la cheie, prop. pers. cu brend din 2002,utilat cu lifturi si aparatura necesara,2 terase,interior lux, S+P+E+mansarda potrivita pt. birouri, mese de joc,dormitoare, teren 265 mp. Are clientela veche si selecta **590.000 €;** ☎0728.640.901

515. **Roata** de Jos, la 40 minute de Bucuresti S.U. 70 mp, curte 2100 mp, 3 cam., 1960, la cheie, superoferta, casa de vacanta cu o gradina superba de 2.100 mp cu pomi, vie, flori, casa solida din caramida plina, acoperis din tabla, la 10 min mers pe jos de centru comunei, strada asfaltata, gaze+apa **18.700 €;** ☎0767.933.612/ 0765.193.503

516. **Roman,** Neamt, S.U. 999 mp, curte 8216 mp, 40 cam., 2007, la cheie, teren 8.216 mp+ 8 vile (5 camere, 1.027 mp), **265.000 €;** ☎021.406.91.09

517. **Rond** Alba Iulia, sector 3, S.U. 80 mp, curte 180 mp, 3 cam., 1940, la cheie, casa la curte cu 3 camere, 180 mp cota parte, curte, gradina in fata casei cu acces exclusiv, intrare comuna pe drumul de servitute, casa se afla in planul doi. **185.000 €;** ☎0737.640.838/ 0734.707.369 iana.hajdu@gmail.com

518. **Rond** Cosbuc S.U. 56 mp, curte 56 mp, 2 cam., 1950, la rosu, Se vinde casa in zona ultracentrala fara teren aditional, litigiu in faza finala pentru drept de trecere. Necesita renovare totala. Posibilitate construc?ie etaj, contactati la 0034691772935 Mirela_constantinescu@hotmail.com

519. **Sabareni,** jud. Giurgiu S.U. 232 mp, curte 4800 mp, 6 cam., 2002, la cheie, Proprietar, vila p+1, stradal, 2 apartamente, total 6 camere, toate utilitatile, vie, pomi, mica crama. 14km de Bucuresti. Intrari din Chitila si Militari. Pretabil si birouri, gradinita, policlinica, **190.000 €;** ☎0744.498.606/ 0740.465.458

520. **Saftica,** Ilfov, S.U. 110 mp, curte 600 mp, 5 cam., 2007, la cheie, casa cocheta de vacanta, pentru familie cu copii, dornici de a petrece timp de calitate impreuna, in aer cu parfum de salcami. Se afla la 12-15 minute de Casa Presei, mall Promenada, Herastrau. **110.000 €;** ☎0723.629.228 olimpiaconstanta.oancea@gmail.com

521. **Salaj,** Bachus, S.U. 80 mp, curte 140 mp, 2 cam., 2000, 2 camere, baie, bucatarie, hol centrala, libera, discutabil, **41.000 €;** ☎0787.638.327/ 0762.966.973

522. **Sebastian,** Kaufland, curte 200 mp, 3 cam., baie, bucatarie, toate utilitatile, **119.900 €;** ☎0723.627.531

523. **Sector 1, soseaua Chitilei, S.U. 80 mp, curte 260 mp, 3 cam., 2007, 3 camere + dependinte, deschidere 13 mp, zona linistita, curte amenajata, pavata cu dale, imbunatatiri de calitate, locuri de parcare in curte, mobilata, totul impecabil, 144.000 €; ☎0736.893.475**

524. **Sector** 2, Vatra Luminoasa, vila tip de vanzare, necesita renovare, d+p+1e = 150mp, total teren+ casa = 190 mp, particular; ☎0739.263.762

525. **Sector** 3, foarte convenabil pret de apartament, S.U. 102 mp, curte 120 mp, 4 cam., 2018, in constructie, Pallady, ansamblu compus din 7 unitati locative construite in sistem insiruit; **90.000 €;** ☎0741.430.423/ 0774.454.454 catalin@imobiliarest.ro

526. **Sector** 4, S.U. 109 mp, curte 75 mp, 4 cam., 2018, in constructie, va prezentam o vila tip duplex, amplasata in orasul Bucuresti, sector 4, intr-o zona rezidentiala noua, ce beneficiaza de infrastructura completa, drumuri asfaltate si iluminat public. **95.000 €;** ☎0799.155.458 catalin.coroiu@sudrezidential.ro

527. **Sectorul** 4, Bucuresti, S.U. 144 mp, curte 75 mp, 4 cam., 2018, in constructie, Vila P+1, Metalurgiei Park, curte de 75 mp, suprafata utila de 150 mp. **105.000 €;** ☎0734.826.639/ 0733.373.483 tiberius@sudrezidential.ro

528. **Selaru,** Dambovita, S.U. 74 mp, curte 7500 mp, 3 cam., 2010, la cheie, vrei sa locuiesti la tara ca in Bucuresti, casa cu piscina, centrala pe gaz, 7.500 mp de teren la 100 km de Bucuresti, pe autostrada A1 (o ora de la iesirea din Bucuresti pana in fata casei) **65.000 €;** ☎0766.537.257 manadi@yahoo.com

529. **Sf** Stefan, Plantelor, casa comision 0, autorizatie extindere valabila, S.U. 60 mp, curte 50 mp, 2 cam., 1925, la cheie, **65.000 €;** ☎0725.540.400 vlad@vladtrimbitasu.ro

530. **Sinaia,** Prahova, str. Ferdinand, S.U. 60 mp, curte 140 mp, ap. in vila, vand sau schimb cu ap. Bucuresti, Botosani, **50.000 €;** ☎0722.672.937

531. **Sisesti,** casa cu 4 camere de vanzare, OVC 123106 S.U. 120 mp, curte 160 mp, 4 cam., 1999, **119.999 €;** ☎0737.504.517/ 021.326.22.14 office@catalog-rezidential.ro

532. **Sisesti,** sectorul 1, intre Centura si Stegarului, S.U. 120 mp, curte 400 mp, 4 cam., 2018, case noi la pret de apartament, curte proprie si parcare, incepand de la 105.000 e. S. utila (locuibila) 120 mp-170 mp, p+1e+ (m)pod, 4 cam., 3 bai, bucatarie. Proiecte inteligente in mijlocul naturi, **105.000 €;** cristiana.minciu@gmail.com

533. **Snagov,** S.U. 390 mp, curte 1579 mp, 8 cam., 2008, la cheie, zona selecta, vila d+p+m mobilata si utilata, 3 dormitoare si 2 bai pe parter, incalzire pardoseala, panouri solare, terasa acoperita 6 mp, gratar, casuta depozitare 30 mp, 250 mp pavaj, pomi fructiferi, **365.000 €;** ☎0744.440.151/ 0746.044.446 cristibos2000@gmail.com

534. **Snagov,** DN 1 S.U. 216 mp, curte 2900 mp, 5 cam., 2002, la cheie, infrumuseteaza-ti stilul de viata, aer curat in mijlocul naturii, la mai putin de 20 minute de Bucuresti. **360.000 €;** ☎0722.392.090 ymsg_sori@yahoo.com

535. **Snagov,** Ghermanesti, S.U. 117 mp, curte 985 mp, 3 cam., 2017, la cheie, Casa/ vila cu piscina, teren 985 mp, garaj Snagov, Ghermanesti, **115.000 €;** ☎0742.694.284/ 0742.237.133 mianamc@yahoo.com

536. **Snagov,** Ilfov S.U. 700 mp, curte 1250 mp, 10 cam., 2000, la cheie, casa vila Snagov lac vanzare prin licitatie - executare silita 05.12.2018, ora 11 la sediul Beja Aequitas, Splaiul Unirii 108 **3.656.140 L;** ☎0722.636.380 luca_constantinescu@yahoo.com

537. **Snagov,** langa Complex Astoria, vanzare vila 7 cam. S.U. 247 mp, curte 431 mp, 7 cam., 2010, la cheie, Snagov in apropiere de Complexul Astoria si padure, vanzare vila superba, exceptionala P+E+M, 7 camere cu 4 bai plus dependinte in suprafata totala utila de 247 mp. Constructie 2010 cu teren 431 mp **123.000 €;** ☎0735.523.505 munteniagrup2005@yahoo.com

538. **Snagov,** vile la liziera padurii S.U. 180 mp, curte 1000 mp, 4 cam., 2017, la cheie, **115.000 €;** ☎0745.695.511 robert@robertgagos.ro

539. **Soseau** Oltenitei, S.U. 148 mp, curte 150 mp, 4 cam., 2017, la cheie, duplex 4 camere +curte propie Sos Oltenitei. **99.500 €;** ☎0722.557.782 catalin.stoian@sudrezidential.ro

540. **Soseaua** Alexandriei, Bragadiru, Rahova S.U. 100 mp, curte 180 mp, 4 cam., 2018, la cheie, Pret promotional. Direct dezvoltator, 0% comision,cel mai nou ansamblu rezidential "Strong Residence". Amplasat in Str. Crisul Repede Nr.35, Zona Soseaua Alexandriei. **67.000 €;** ☎0763.593.709/ 0730.494.040 robertaira@yahoo.com

541. **Soseaua** Bucuresti-Alexandria km 26, Bulbucata S.U. 80 mp, curte 900 mp, 3 cam., 2010, casa BCA, Casa constructie noua, BCA, living, dormitor, bucatarie, baie, hol, terasa, 900 mp teren, curent electric. **19.500 €;** ☎0762.095.446

542. **Soseaua** Gara Catelu, S.U. 250 mp, curte 300 mp, 4 cam., 2006, la cheie, particular, vand vila in duplex aflata pe Sos. Gara Catelu, la 3 minute de Cora Pantelimon cu toate utilitatile formata din: la parter: living, baie si bucatarie cu terasa, la etaj: baie mare, 3 dormitoare **135.000 €;** ☎0744.300.684

543. **Soseaua** Giurgiului vila p+1+curte, oferta lunii S.U. 120 mp, curte 250 mp, 4 cam., 2018, la cheie, 4 cam., in ansamblu rezidential de vile amplasat la 400 m de statii RATB si la 15 min. de P-ta Unirii. Complex conectat la toate utilitatile orasului. Vila se preda finisata la cheie, direct dezvoltator **99.900 €;** ☎0784.222.001/ 0784.118.888 office@ansamblurezidential.net

544. **Soseaua** Oltenitei, S.U. 147 mp, curte 63 mp, 4 cam., 2018, in constructie, locuinta are o suprafata utila de 102,65 mp, pod amenajabil de 45 mp, la care se adauga o curte proprie cu o suprafata generoasa de 63 mp. **105.000 €;** ☎072585966/ 0733.373.483 roxana.lupea@sudrezidential.ro

545. **Soseaua** Oltenitei, Popesti Leordeni, 3 camere, S.U. 80 mp, curte 25 mp, 3 cam., 2017, la cheie, casa cu structura de beton, caramida porotherm, termoizolatie 10 cm, finisaje la alegere incluse in pret, toate utilitatile pe reteua orasului, pod mansardabil 35 mp, teren liber 25 mp. Loc parcare. **73.500 €;** ☎0768.397.773/ 0764.180.052 office@nemarimobiliare.ro

546. **Soseaua** Oltenitei, Popesti Leordeni, vila 3 camere S.U. 80 mp, curte 25 mp, 3 cam., 2017, la cheie, structura beton, caramida Porotherm, termoizolatie 10cm, finisata, toate utilitatile, localizata pe str. Intrarea Viilor nr. 23, pod finisat 35 mp, teren 25 mp, parcare, pret valabil pt plata cash. **67.500 €;** ☎0764.180.052/ 0768.397.773 office@nemarimobiliare.ro

547. **Soseaua** Pipera Tunari S.U. 110 mp, curte 132 mp, 3 cam., 2018, in constructie, Complexul residential Valencia este cel mai nou complex rezidential de vile din zona Pipera, vile insiruite formate din parter si etaj, in faza 1 sunt disponibile 12 unitati locative, **100.000 €;** ☎0724.270.019 travaharealestate@gmail.com

548. **Spitalul Militar, ultracentral, S.U. 130 mp, curte 130 mp, 4 cam., 1939, la cheie, casa parter la strada, 130 mp compusa din 4 camere dispuse pe hall central, baie, bucatarie, toate utilitatile, loc parcare, magazie-anexa. Potrivita pentru birouri, cabinete. Posibilitate extindere in pod; 150.000 €; ☎0724.222.000**

549. **Stanesti,** Giurgiu, S.U. 952 mp, curte 5000 mp, 15 cam., 2013, vila super, ultra spatioasa, formata practic din 3 corpuri cu intrari separate cu trei scari intereioare iar corpurile sunt lipite si unite intre ele cu terase la fiecare nivel. Su 952, teren 5000 mp. **855.000 €;** ☎0769.738.167 genegene1955@gmail.com

550. **Stefan** cel Mare, Parcul Circului, S.U. 500 mp, curte 620 mp, 20 cam., 2004, la cheie, vila noua, excelent pozitionata, teren 620 mp, deschidere 30 m, amprenta la sol 271 mp, 500 mp utili, garaj usi automate pentru 2 masini, in curte inca 6, c+i, fara schimburi, asocieri, etc, seriozitate. **515.000 €;** ☎0742.078.877

551. **Stefan** cel Mare, Radu de la Afumati, S.U. 60 mp, curte 60 mp, 2 cam., 1950, la cheie, pozele reflecta realitatea. Curte comuna. **67.000 €;** ☎0734.222.101 constantin.velicu@imoprest.ro

552. **Stefan** cel Mare, Tunari, S.U. 187 mp, curte 190 mp, 5 cam., 2012, Stefan cel Mare, adiacent Tunari, singur curte, doua nivele, cinci camere (2 livinguri mari, recompartimentabile), terasa, 2 bai, 2 bucatarii, parcari, centrala proprie, particular. exclus agentii. **198.000 €;** ☎0724.200.244 goldenstarinvest@gmail.com

553. **Stefan** cel Mare, vanzare casa singur curte, S.U. 61 mp, curte 100 mp, 4 cam., 1940, la cheie, **96.500 €;** ☎0753.199.924 ion.milea@galaxyimob.ro

554. **Stefanestii** de Jos S.U. 120 mp, curte 260 mp, 4 cam., 2015, la cheie, Ocaz

Imobiliare vânzări TERENURI

604. **Ultracentral** langa parcul Cismigiu, S.U. 30 mp, curte 50 mp, 2 cam., 1930, la cheie, proprietar, casuta batraneasca individuala din caramida cu 2 camere de 30 mp + 15 mp de curte in centrul Bucurestiului. Este situata la fix 5 min. de mers pe jos de parcul Cismigiu, **35.000 €;** ☎0755.221.769

605. **Ultracentral langa Spitalul Militar S.U. 190 mp, curte 400 mp, 6 cam., 1970, la cheie, 190 mp: 6 camere, bucatarie, camera hobby si gimnastica, o baie cu cada,,2 camere baie cu dus,sauna si SPA (Jacuzzi 3 locuri),terasa,pod,curte cu doua locuri parcare,camera tehnica,centrala termica. 260.000 €; ☎0724.222.000**

606. **Ultracentral** Maria Rosetti - Sf Spiridon, S.U. 110 mp, curte 400 mp, 4 cam., 1940, la rosu, duplex in vila S+P+1/P+2+M, consolidat, in curs de amenajare, boxa 21 mp, teren proprietate 55 mp,restul in comun, curte + gradina comuna, autorizatie garsoniera mansarda 26 mp, **150.000 €;** ☎0723.633.903

607. **Ultracentral,** vila interbelica S.U. 400 mp, curte 221 mp, 5 cam., 1926, la cheie, **519.000 €;** ☎0729.101.123 valeriu@valeriustancu.ro

608. **Unirii** - chiar la Unirii S.U. 196 mp, curte 200 mp, 8 cam., 1940, la cheie, Casa retrasa in zona Unirii, zona foarte linistita, 8 camere, 2 terase, 2 grupuri sanitare, 2 scari interioare, curte de 200 de MP in spatele casei. Amprenta de 116 MP, P+1+Mansarda locuibila; **470.000 €;** ☎0732.135.470

609. **Unirii,** Budapesta, Cantemir, Bucuresti, S.U. 320 mp, curte 160 mp, 9 cam., 2006, la cheie, vila 2006, Unirii, Budapesta, p+1+m, 9 camere, su 320 mp, teren 160 mp, 3 grupuri sanitare, 2 bucatarii, centrala proprie, ac, termopan, parchet, gresie, faianta. 8 min. pe jos pana la metrou Unirii, **350.000 €;** ☎0743.276.537

610. **Unirii,** Marasesti, langa Cantemir Metrou Tineretului Apart+568mp teren S.U. 93 mp, curte 568 mp, 3 cam., 1945, la cheie, **250.000 €;** ☎0725.540.400 vlad@vladtrimbitasu.ro

611. **Unirii,** Piata Unirii, 9 camere si 1022 mp Teren S.U. 333 mp, curte 1022 mp, 9 cam., 1911, la cheie, 1911 an constructie, RealKom va ofera vila cu 9 camere spre vanzare in zona Unirii, 333 mp utili, 1022 mp teren, 324 amprenta, S+P+M, constructie de caramida, curte proprie. www.realkom.ro **882.000 €;** ☎0723.620.112 cristi.stanciu@realkom.ro

612. **Unirii,** rond Cosbuc, str. Slobozia, str. Alba S.U. 110 mp, curte 100 mp, 6 cam., 1950, vila p+1 cu 2 apartamente a cate 3 camere cu intrare separata, suprafata 130 mp (necesita finisaje/ renovari) se pot vinde cu 75.000 eur renovat dar nefinalizat, curte 100 mp comuna cu un vecin, **75.000 €;** ☎0722.555.660 advaimb@yahoo.com

613. **Universitate,** Batistei Calderon, S.U. 204 mp, curte 75 mp, 7 cam., 2003, la cheie, vila d+p+1+m cu 204 mp construit in 2003 termoizolata 7 camere, 7 ac, termopan, centrala termica, balcon, curte comuna pavata, acoperis tabla, eliberabila imediat **260.000 €;** ☎0728.820.095/ 0723.460.200 sweet-home_imob@yahoo.com

614. **Universitate,** vila reprezentativa destinatie: uni/multifamiliala/birouri S.U. 760 mp, curte 730 mp, 28 cam., 1938, **1.495.000 €;** ☎0722.211.122 vlad@vgheorghiu.ro

615. **Urziceni, Manasia, str. Ficusului nr. 31, S.U. 154 mp, curte 1050 mp, 7 cam., 1974, la cheie, vand doua corpuri de casa caramida, 4+3 camere mobilate, baie, bucatarie, boiler, holuri, vie, livada, crama, fosa septica, apa, gaze la poarta, renovata, 37.000 €; ☎0740.409.485/ 0721.204.843**

616. **Valcea,** sat Cosani, S.U. 210 mp, curte 700 mp, 5 cam., 1990, casa 210 mp + teren 700 mp, la cheie, pret negociabil. **59.000 €;** ☎021.406.91.09

617. **Valea** Doftanei S.U. 190 mp, curte 370 mp, 4 cam., 1998, la cheie, casa de vacanta situata la iesirea din Campina, intr-o zona linistita, dezvoltata turistic. Casa este compusa din parter, etaj si masarda si are o suprafata totala de 190 mp cu teren de 370 mp; **42.000 €;** ☎0744.490.108 ionescu.cristina1@yahoo.com

618. **Valea** Doftanei S.U. 65 mp, curte 800 mp, 5 cam., 1970, la cheie, Casa situata in sat Traisteni, Prahova. Zona propice dezvoltarii unei afaceri (magazin, farmacie, pensiune, etc). Pret negociabil. Tel. dupa ora 16, **35.000 €;** ☎0753.051.400

619. **Vama** Veche S.U. 260 mp, curte 480 mp, 7 cam., 2009, la cheie, vila cu 7 camere in Vama Veche, 50 m de plaja 149.900 euro, comision 0% **149.900 €;** ☎0742.400.300

620. **Vatra** Luminoasa Ottoi Calin, Parcul National Arena S.U. 123 mp, curte 100 mp, 5 cam., 1960, la cheie, singur curte s+p+1+pod, amprenta la sol 36mp, toate actele la zi, imbunatatiri, toate utilitatile, **259.000 €;** ☎0735.883.452

621. **Vatra** Luminoasa, Bucuresti S.U. 110 mp, curte 120 mp, 4 cam., 1943, la cheie, Vanzare vila in Vatra Luminoasa, Maior Coravu, modelul englezesc, curte fata-spate, p+e+m, 4 camere, 2 bai, termopan, parchet, gresie si fainata. Situata la 3 minute de complexul Olimpic si 10 minute metrou, **220.000 €;** ☎0726.379.675 lineeaimobiliare@yahoo.com

622. **Vatra** Luminoasa, M. Coravu, S.U. 110 mp, curte 120 mp, 3 cam., 1945, la cheie, vila englezeasca de mijloc P+E+M, suprafata aprox. 110 mp, 3 camere mari, 2 bai, bucatarie, curte fata si spate, situata in interiorul cartierului, farita de zgomot, in apropierea parcului. Distanta metrou 10 min. **190.000 €;** ☎0726.379.675 lineeaimobiliare@yahoo.com

623. **Vatra** Luminoasa, oportunitate S.U. 130 mp, curte 170 mp, 4 cam., 1941, la cheie, **245.000 €;** ☎0770.357.727 contact@mihaimanica.ro

624. **Vatra** Luminoasa, vila S.U. 123 mp, curte 163 mp, 5 cam., 1960, la cheie, **259.000 €;** ☎0770.357.727 contact@mihaimanica.ro

625. **Vatra** Luminoasa, vila d+p+1+m S.U. 120 mp, curte 160 mp, 5 cam., 1940, la cheie, **279.000 €;** ☎0770.357.727 contact@mihaimanica.ro

626. **Victoriei,** S.U. 200 mp, curte 330 mp, 8 cam., 1940, demolabila, Alexandru Ioan Cuza, casa demolabila , toate utilitatile, libera, PUD 60%, CUT 2,5, certificat de urbanism P+4. **210.000 €;** ☎0752.036.997/ 0765.400.929

627. **Vidra,** la iesire din comuna Berceni, S.U. 375 mp, curte 422 mp, 5 cam., 2015, la cheie, casa de vanzare, cu teren langa, ideal pentru piscina, gradina, alta casa. **75.000 €;** ☎0774.482.177 bvolasc@gmail.com

628. **Vila** individuala complex rezidential S.U. 254 mp, curte 780 mp, 7 cam., 2008, la cheie, **178.000 €;** ☎0756.132.620 monica@aristocrat-imobiliare.ro

629. **Vitan** Mall - Casa de pensii, imobil p+2+m S.U. 202 mp, curte 15 mp, 7 cam., 1919, la cheie, am placerea sa va propun un imobil tip s+p+2+m in zona vitan mall cu acces facil catre centru si catre miloacele de transport in comun; **263.000 €;** ☎0722.732.975 axadomenii@yahoo.com

630. **Vitan** Mall Auchan S.U. 60 mp, curte 230 mp, 2 cam., 1970, la cheie, piata Bobocica, capat 135 fost 102, casa reabilitata termic, 2 camere baie, bucatarie, anexe, pod utilizabil, centrala propie, toate utilitatile, deschidere 20ml, curte 230mp, construiti 60mp, renovat **74.900 €;** ☎0724.546.479

631. **Voluntari** S.U. 120 mp, curte 155 mp, 4 cam., 2018, descriere case: 3 dormitoare, living+bucatarie, 3 bai, 1 wc serviciu, terasa etaj 2 - 18 mp, balcon etaj 2 - 3 mp, 2 locuri de parcare, gradina interioara ☎0722.366.215 office@youdin.ro

632. **Voluntari** S.U. 120 mp, curte 155 mp, 4 cam., 2018, in constructie, Estera Residence, proiect ambitios de 9 case independente; zona deosebita si cu arhitectura moderna, finisaje de lux, stradal, asfaltat, iluminat public, toate utilitatile (apa, canal, gaze, curent) **130.000 €;** ☎0722.366.215 office@youdin.ro

633. Voluntari vis a vis de Porsche Bucuresti Nord, S.U. 120 mp, curte 155 mp, 4 cam., 2018, in constructie, Estera Residence, case de 120 mp utili, living, 3 dormitoare, balcon, terasa, gradina interioara; 2 locuri de parcare pe Str. Campul Pipera nr. 45, 130.000 €; ☎0722.366.215 office@youdin.ro

634. Voluntari visavis de Porsche Bucuresti Nord, S.U. 120 mp, curte 155 mp, 4 cam., 2018, in constructie, case independente in Voluntari, 3 dormitoare; living+bucatarie, 3 bai, 1 wc serviciu, terasa, balcon, doua locuri de parcare, gradina interioara; 130.000 €; ☎0722.366.215 office@youdin.ro

635. Voluntari, S.U. 120 mp, curte 155 mp, 4 cam., 2018, in constructie, zona deosebita si cu arhitectura moderna, cu finisaje de lux,stradal, asfaltat, iluminat public, toate utilitatile (apa, canal, gaze, curent, cablu tv, internet), statie RATV autobuz, 130.000 €; ☎0722.366.215 office@youdin.ro

636. Voluntari, DN2, in spate la OMV, S.U. 180 mp, curte 300 mp, 4 cam., 2011, la cheie, aproape de Primarie, 5 min. de sos. principala, vila P+1+pod, gaze, apa, canal, living, 2 bai, bucatarie, 3 dormitoare, birou, dressing, locuibila imediat, cadastru, intabulare, energetic, 135.000 €; ☎021.688.08.67/ 0722.614.867

637. Voluntari, Ilfov S.U. 120 mp, curte 155 mp, 4 cam., 2018, in constructie, 3 dormitoare, living+bucatarie, 3 bai, 1 wc serviciu, terasa etaj 2 - 18 mp, balcon etaj 2 - 3 mp, 2 locuri de parcare, gradina interioara, ☎0722.366.215 office@youdin.ro

638. **Voluntari,** Ilfov, S.U. 120 mp, curte 155 mp, 4 cam., 2018, in constructie, Youdin Development construie?te ansamblul rezidential Estera Residence in zona de nord a Capitalei (Campul Pipera, vis a vis de Porsche Bucuresti Nord); ☎0722.366.215 office@youdin.ro

639. **Voluntari,** Metro vila de 4 camere comision 0% S.U. 150 mp, curte 450 mp, 4 cam., 2002, la cheie, 150 mp suprafata utila, 450 mp teren, 2002 an constructie, 3 dormitoare, 2 bai, living, dressing, 2 garaje, 1 balcon, complet mobilata si utilata, vila 4 camere de vanzare Voluntari. www.realkom.ro **172.500 €;** ☎0736.333.063 florin.stanica@realkom.ro

640. **Voluntari,** Padurea Cretuleasa, S.U. 330 mp, curte 210 mp, 6 cam., 2009, vila/ casa Padurea Cretuleasa P+1+M, Voluntari **199.000 €;** ☎0742.694.284/ 0742.237.133 mianamc@yahoo.com

641. **Voluntari,** zona de Nord Bucuresti, S.U. 120 mp, curte 155 mp, 4 cam., 2018, in constructie, 130.000 euro + TVA la gri148.000 euro + TVA la cheiecase in zona de nord a Bucurestiului, in Voluntari, 155 mp construiti din care 120 mp utili + terasa etaj 2 - 18mp , balcon etaj 2 - 3mp, gradina interioara intre 36-60 mp si 2 locuri de parcare, ☎0722.366.215 office@youdin.ro

642. **Zona** Parcul Carol I, proprietate, 3 camere, baie si bucatarie; ☎0760.496.428

643. **Zona** Rezidentiala Nord, S.U. 120 mp, curte 155 mp, 4 cam., 2018, in constructie, case cu terasa, balcon, 3 dormitoare, living, bucatarie, parchet laminat trafic intens, usi interioare/exterioare Porta Doors, Gresie/Faianta Studio Ceramica, **130.000 €;** ☎0722.366.215 office@youdin.ro

Terenuri

1. **1 Decembrie,** Ilfov, 500 mp, d. 22 m, intravilan, agentie vindem loturi terenuri intravilane si extravilane parcele si loturi mari, cu utilitati, in jud. Ilfov si Giurgiu, pret negociabil; ☎0720.263.896/ 0768.344.103

2. **1 Mai,** Magura Slatioarei, 200 mp, PUD p+2+m, POT 45%, toate utilitatile, **130.000 €;** ☎0732.698.434

3. **13 Septembrie** stradal, Bucuresti, 667 mp, d. 19 m, intravilan, va propunem spre achizitie/ investitie un teren intravilan in suprafata de 667 mp in Bucuresti. Detalii: zona Calea 13 Septembrie deschidere = 19 m, 674 euro/ mp **410.000 €;** ☎0722.200.560 vasile@vasileciorita.ro

4. **13 Septembrie,** Prosper, 700 mp, d. 20 m, intravilan, zona foarte buna, teren 700 mp, D 20 ml cu toate utilitatile. CB3-CUT 4,5 POT 70%. Certificat de urbanism emis in februarie 2017 **510.000 €;** ☎0731.300.030 robert.tentantimob@yahoo.com

5. **23 August,** Cora Pantelimon, ocazie 250 mp, d. 10 m, intravilan, ideal pt casa/vila, racordat la curent electric, iar canalizarea/ apa si gazele la poarta. Front stradal 10m, strada asfaltata, pot 60%, cut 1,2, regim de inaltime 7 m (S+P+E_m), calcan pe o latura; **54.000 €;** ☎0740.490.236

6. **Adunatii** Copaceni 1766 mp, d. 18 m, intravilan, vand teren la intrare in localitate, intravilan, intre str, Norilor si sos. Express, 10 eurp/mp, negociabil, posibilitate rate. **10 €;** ☎0731.044.656 lili_beatrice2004@yahoo.com

7. **Adunatii** Copaceni, 40 ha /d=800 ml, 400000 mp, d. 800 m, intravilan, Adunatii Copaceni, Mogosesti, teren intravilan 40 h/d 800 ml la DN5, exista proiect dezv. cartier rezidential cu imobile P+1 et la P+3 et. Utilitati. (cca 400 vile). Dist. teren, P-taUnirii 25,8 km, **15 €;** ☎0722.511.217/ 0762.628.915 uigimob@yahoo.com

8. **Adunatii** Copaceni, Giurgiu, 38850 mp, d. 100 m, agricol, 2 loturi teren extravilan agricol Adunatii Copaceni, Giurgiu **3 €;** ☎+40734850000 avradri@gmail.com

9. **Adunatii** Copaceni, Giurgiu, sat Varlaam, 1530 mp, d. 16 m, intravilan, str. Campului teren intravilan, cu acces la 2 drumuri laterale, 2 deschideri a 16 ml, 25 km de Universitate, utilitatile la poarta, 9 euro E/mp **9 €;** ☎0733.273.909

10. **Afumati** semicentral, 7000 mp, d. 100 m, intravilan, teren pretabil constructii industriale sau locuinte, la 100 m de DN2, cu front stradal de 100ml la strada asfaltata cu toate utilitatile, ingradit cu gard beton, platforma beton, pretul este negociabil, **30 €;** ☎0722.330.307/ 0723.272.097 carinaimobiliare@yahoo.com

11. **Afumati,** Belsugului, 1250 mp, d. 12 m, extravilan, acces drum pietruit, la 500 ml de utilitati, apa, gaze, canal, electric, la 1 km de sos Stefanesti. **4.000 €;** ☎0722.330.307/ 0723.272.097 carinaimobiliare@yahoo.com

12. **Alexandriei,** direct DN, Rostar, Bragadiru 4200 mp, d. 18 m, intravilan, Black friday, Ghencea, cel mai bun pret , supervad, pozitie showroom pentru afaceri comerciale si (sau) constructii rezidentiale, mixt. Utilitati, POT 80, CUT 2, H max 25 m (p+5). Direct proprietar. Comision zero **139 €;** ☎0767.920.383

13. **Andronache,** Str. Popasului, Bucuresti 700 mp, d. 20 m, intravilan, Vînd teren cu casa batranesca stradal, Andronache, Popasului. Deschidere 20 m. Cadastru facut. Pret 400 euro/ metru. **400 €;** ☎0733.097.322 cristipaulene@yahoo.com

14. **Antena** 1, 800 mp in spate la Antena 1, P 1 M 800 mp, d. 135 m, intravilan, **370.000 €;** ☎0799.029.194 cateliu.gabriel@catoma.ro

15. **Arges,** comuna Musatesti 450000 mp, d. 100 m, extravilan, vand urgent 45 ha padure tanara, foioase, Musetesti, judetul Arges, 3000 euro/ha, posibilitate dezvoltare parc de aventuri, mini-zoo, sport (paintball, catarare, mini-golf) etc; ☎0730.177.114 madalina.cheptea@raich.ro

16. **Aurel** Persu, str. Dealu Babii, Grand Carrfour 500 mp, d. 22 m, intravilan, Berceni, intre Alexandru Obregia si Brancoveanu, din str. Aurel Persu, vanzare o parcela de teren intravilan pe str Dealu Babii in S= 500 mp cu utilitati. Se vinde si in rate. Pret 110.000 euro fix **110.000 €;** ☎0733.657.211 danyion67@yahoo.com

17. **Autostrada** A1 Bucuresti Pitesti 5000 mp, d. 20 m, intravilan, CT Parc - Mobexpert, teren de la 5.000 mp la 50 ha, deschidere la Autostrada A1 Bucuresti - Pitesti, km 18. Acces pe drum public de la pod, intravilan, puz aprobat pentru zona logistica, depozitare, semiindustriala **20 €;** ☎0743.174.433

18. **Aviatiei,** teren in spatele hotelului Crystal Palace, comision 0 240 mp, d. 12 m, intravilan, **160.800 €;** ☎0725.540.400 vlad@vladtrimbitasu.ro

19. **Babadag** 5411 mp, d. 90 m, intravilan, Terenul e situat pe strada Alunului 26 (colt cu strada Garii), suprafata 5.400 mp (60 x 90): o deschidere de 90 m pe str. Alunului si o deschidere de 60 m pe str. Garii, poate fi vandut pe loturi, **48.600 €;** ☎0723.360.548 alexandru.luca@yahoo.com

20. **Balotesti,** 10000 mp, d. 44 m, intravilan, Saftica, teren intravilan, 10.000 mp, deschidere 45 ml la balta de pescuit sportiv Valea Vlasiei, cadastru, intabulare, usor discutabil. **9 €;** ☎0744.177.312

21. **Balotesti,** Saftica, DN1, 15e/ mp, comision 0, 716 mp, d. 29 m, intravilan, Teren intravilan construibil (lotul 1 din poza) in Balotesti - Saftica, cu suprafata ideala pentru construirea unei case, **10.740 €;** ☎0760.101.098 claudiu@privatehouse.ro

22. **Balta** Alba, Trapezului, sector 3, 1341 mp, d. 27 m, intravilan, CU=P+2E; POT=45%; CUT=1,3; parcelat in 2 loturi egale, cadastru/intab. facute; utilitati, gaz, electricitate, apa, existente la vecini. Retras de la strada, 15 min pe jos pana la metrou 1 Dec. 1918. **268.000 €;** ☎031.810.65.45 andreika.bejan@gmail.com

23. **Baneasa,** Drumul Muntele Gaina, Lapus, 680 mp, d. 20 m, intravilan, Stegarului, Nord, sectorul 1, in Cartierul Padurea Baneasa, 680 mp cu deschidere de 20 m chiar la Muntele Gaina, langa Padurea Baneasa. Construibil, H max p+2e+m, POT 45%, gaz si electricitate in fata terenului, **140 €;** ☎0729.041.401 cristiana.minciu@gmail.com

24. **Baneasa,** Iancu Nicolae, Pipera, 500 mp, d. 25 m, intravilan, Jolie Ville, vand teren toate utilitatile, zona linistita. Toate actele. Adiacent Mall Baneasa, **300 €;** ☎0723.460.200/ 021.210.76.00 sweethome_imob@yahoo.com

25. **Baneasa-sectorul** 1-Nord, Bucuresti-Sisesti 1000 mp, d. 20 m, intravilan, Piscuri, diferite suprafete cu pret incepand de la 50 E.Terenuri in Sisesti, in Cartierul Padurea Baneasqa, teritoriu cuprins intre Sisesti-Centura Nord-Regimentului-Stegarului-DN1-Sos. Bucuresti-Targoviste, **50 €;** ☎0729.041.401 cristiana.minciu@gmail.com

26. **Banseasa,** DN1, Volvo, vav Realitatea TV, 13114 mp, d. 50 m, intravilan, deschidere dubla: la DN1 si la str. Drum Lapus de 50 ml. PUZ 21/30.01.2014, zona M3, POT 60%, CUT 2,5, P+4etj+5R, toate facilitatile. Pretabil: hotel, blocuri, cart. rezidential, pret/mp. www.uig.ro **180 €;** ☎0722.511.217/ 0762.628.915 office@cbs-imob.ro ,uigimob@yahoo.com

27. **Banu** Manta, teren intravilan constructii 305 mp 305 mp, d. 16 m, intravilan, **215.000 €;** ☎0747.825.874 marius@murzea.ro

28. **Bascov** - Valea Ursului, 1018 mp, d. 50 m, intravilan, teren Valea Ursului, Bascov, Arges 1018 mp, **28 €;** ☎0744.430.452

29. **Belciugatele,** investitie ferma si teren 2 ha, primarie 18768 mp, d. 40 m, intravilan, **139.000 €;** ☎0735.551.422 florin.toma@catoma.ro

30. **Berceni,** 350 mp, d. 15 m, intravilan, vand teren intravilan 350 mp utili, cu deschidere de 18 m, adancime 19 m, 150 m de la sos. principala. In apropiere de balta Berceni. Pret 6900 euro. **6.900 €;** ☎0737.988.994 marius@comunaberceni.ro

31. **Berceni,** 300 mp, d. 16 m, intravilan, vand teren intravilan, suprafata 300 mp utili, deschidere 16 m. Drumuri amenajate, curent. Pret nou 42 euro/mp. Loturi in apropiere de case, 900 m de la sos. Asfaltata. Plata si in rate 12 luni. **12.600 €;** ☎0737.988.994 marius@comunaberceni.ro

32. **Berceni,** Drumul Postalionului, 2321 mp, d. 30 m, intravilan, Berceni, Drumul Postalionului, str. Drumul Dealul Cucului, intravilan 2321 mp/d 30 ml. Autorizatie de construire imobil, P+5etaje (parterul este cu parcare). Apartamente 70. Locuri parcare 84. **530.000 €;** ☎0722.511.217/ 0762.628.915 office@cbs-imob.ro ,uigimob@yahoo.com

33. **Berceni,** Grand Arena, Carrefour, 866 mp, d. 20 m, intravilan, Berceni, Carrefour 866 mp, deschidere 20. 5 m, zona M3, pretabil vile, imobil apartamente, apa, canalizare, gaze, curent electric zona verde, acces privat, livada, certificat urbanism, acces rapid Ratb, **230 €;** ☎0722.241.794 bogdan.ilioiu@gmail.com

34. **Berceni,** Ilfov, 402 mp, d. 15 m, intravilan, teren intravilan comuna Berceni, situat central cu acces la gaz si curent. **19.300 €;** ☎0722.684.768 raluca.dascalu@comunaberceni.ro

35. **Berceni,** Ilfov, 400 mp, d. 15 m, intravilan, teren intravilan, comuna Berceni situat in zona Mamina a comunei, zona liniistita. **8.500 €;** ☎0722.684.768 raluca.dascalu@comunaberceni.ro

36. **Berceni,** Ilfov, 255 mp, d. 15 m, intravilan, teren intravilan, comuna Berceni, acces la reteaua de curent electric. **9.400 €;** ☎0722.684.768 raluca.dascalu@comunaberceni.ro

37. **Berceni,** Ilfov, 500 mp, d. 20 m, intravilan, vand teren intravilan 500 mp totali, 410 mp utili, la intrare in comuna Berceni, strada Oituz, situat intre case, deschidere 20 m, drum asfaltat, gaz, curent electric, cadastru, intabulare **16.500 €;** ☎0729.199.949 georgiaix@yahoo.com

38. **Berceni,** Ilfov, la 5 km de Bucuresti, 280 mp, d. 15 m, intravilan, diferite locatii cu utilitati si fara 300 - 600 mp, curent la lot si gaze la unele locatii, zone in dezvoltare. Terenuri ieftine, zona deosebita, rate min. 12 luni cu avans, **19 €;** ☎0729.555.187 cristian@comunaberceni.ro

39. **Berceni,** Ilfov, teren construibil, 400 mp, 400 mp, d. 20 m, intravilan, oferta teren Berceni, intravilan 400 mp utili, rate la dezvoltator, posibilitate rate 18 luni. 5 km de Bucuresti, (10 min statia de metrou Aparatorii Patriei). Doua loturi de 400 m langa zona de lacuri; **8.500 €;** ☎0729.039.273 cristian.catea@yahoo.com

40. **Berceni,** metrou Aparatorii Patriei, 670 mp, 3 deschideri la 3 strazi, toate utilitatile, cad., intab., pret/mp, **280 €;** ☎0732.698.434

41. **Berceni,** Sos. Oltenitei nr. 11, inchiriere teren, 11500 mp, d. 67 m, intravilan, intrare Popesti Leordeni teren pentru inchiriere, lot 2, lot 4, cu dimensiunile din schita, inchiriere minim 5 ani, lot 1, complex comercial, lot 3, teren tenis, fotbal, lot 5 salon evenimente, cf prt. **3 L;** ☎0770.510.891 n.ivanuspfa@yahoo.com

42. **Berceni,** sos. Oltenitei, Lidl, str. Maica Tereza, 2400 mp, d. 40 m, intravilan, intrare Popesti Leordeni teren pentru inchiriere, stradal, minim 5 ani, pretul inchiriere 2.5 lei mp/luna, urbanism UTR 3- foto, pretabil orice activitate, **2 L;** ☎0770.510.891 n.ivanuspfa@yahoo.com

43. **Berceni,** teren 274 mp cu curent, 274 mp, d. 16 m, intravilan, si posibilitate rate Berceni 10 min. distanta de Bucuresti. Terenuri de vanzare, pentru constructie casa varianta rate12 luni, comision 0%. Suprafata utila mp, utilitati: curent electric la lot **12.500 €;** ☎0729.555.187 cristian@comunaberceni.ro

44. **Berceni,** teren 292 mp, curent + posib. rate 300 mp, d. 16 m, intravilan, teren de vanzare in Berceni Ilfov, str. Maculuiteren intravilan in suprafata de 300 mp utili, deschiderea de 17 m si adancimea aferenta lotului de 20 m, pretul de 11.700 euro. Cadastru, intabulare, puz **11.700 €;** ☎0729.555.187 cristian@comunaberceni.ro

45. **Berceni,** zona stadion sau primarie, 420 mp, d. 15 m, intravilan, teren 300 mp utili (fara cota de drum) sau 420 mp utili, gaze, curent, apa curenta, zona de vile. Pret 9.000 euro cel mic, 12.900 euro cel mare. Whatsapp. **9.000 €;** ☎0744.570.957 adalexhouse@gmail.com

46. **Berzei,** 1000 mp, d. 25 m, intravilan, teren de vanzare zona Berzei, suprafata 1.000 mp, deschidere 25 ml, POT 49%, CUT 3.04, S+P+5+6R, PUZ aprobat. Pret usor negociabil. **1.490.000 €;** ☎0744.100.201 nevadaimobiliare@gmail.com

47. **Bolintin** Vale Ulmi 10000 mp, d. 11 m, intravilan, zona foarte buna, teren pozitionat excelent -10.000 mp 1HA), cu dubla deschidere 50 ml respectiv 50 ml. Utilitatile zonei, electricitate, gaze, canalizare. RH=P+1+M. Strada asfaltata **69.000 €;** ☎0731.300.030 robert.tentantimob@yahoo.com

48. **Bolintin,** Ulmi, 10000 mp, d. 50 m, intravilan, 10.000 mp intravilan, regim de inaltime admis P+2, Pot 35%, dubla deschidere a cate 50 mp fiecare, apa, curent, canalizare, gazele sunt in proces de racordare. **60.000 €;** ☎0735.360.736

49. **Bragadiru** 859 mp, d. 34 m, intravilan, Ametistului, teren 859 mp, deschidere 34 m, gaze, curent, canalizare in apropiere, 75 Euro/mp **75 €;** ☎0741.160.332

50. **Bragadiru** Ilfov, 29700 mp, d. 87 m, intravilan, teren industrial intravilan, centura Bragadiru, vis-a-vis de fabrica Chipita, neingradit cu o suprafata de 29.700 mp, deschidere 87 ml, cadastru, urbanism, intabulare, gaze, curent. Pret: 25 euro/mp ☎0744.636.956 office@ideal-residence.ro

51. **Bragadiru,** Buda 2000 mp, d. 20 m, intravilan, Vand teren intravilan construibil in Bragadiru Buda suprafata de 2000 mp cu deschidere 20 ml. Utilitatile sunt in fata terenului gaze, apa, canalizare, intravilan construibil cad + int. Pret 25 eur/ mp, **50.000 €;** ☎0769.776.666 viovis20@yahoo.com

52. **Bragadiru,** cartier Haliu 2000 mp, d. 67 m, intravilan, teren vis a vis de Adora Urban, curent electric pe drum, (se poate vinde si parcelat) **57 €;** ☎0758.111.960

53. **Bragadiru,** Ilfov, Obaie, 300 mp, d. 14 m, intravilan, 250 mp+50 mp, drum acces, cadastru, intabulare. **15.000 €;** ☎0722.252.995

54. **Bragadiru,** in apropiere Rahova, Drumul Taberei, 2000 mp, d. 40 m, intravilan, teren intravilan, strada asfaltata, in spate Leroy Merlin (pod Bragadiru), 2000 mp, puz si certificat de urbanism pentru construire D+P+4+5R, **145 €;** ☎0721.739.325 office@dcmdesign.ro

55. **Bragadiru,** proprietar 3 loturi, pozitie excelenta, 555 mp, d. 19 m, intravilan, Loturi de 555 mp, deschidere 18,5 m, intre vile, langa Cartierul Verde, str. Raul Vedea, utilitati, cadastru, Certificat urbanism 2017. Se acorda discount la achizitia intregii suprafete de 1.667 mp. **28.000 €;** ☎0723.288.236/ 0749.948.907 coprea07@yahoo.com

56. **Bragadiru,** str Dumbravei, 450 mp, d. 19 m, intravilan, loturi teren pentru locuinte 450 mp, 670 mp, suprafata totala 30000 mp lotizat, **50 €;** ☎0722.330.307/ 0723.272.097 carinaimobiliare@yahoo.com

57. **Bragadiru,** str. Izvorului, 1240 mp, d. 19 m, intravilan, vand teren inravilan in Bragadiru, strada Izvorului, pret 65 euro/mp, sau parcelat minim 500 mp la 70 euro/ mp, strada este asfaltata, are toate utilitatile la poarta, put facut + o baraca de 2 camere. **70 €;** ☎0769.681.661/ 0724.218.215 cadastrubuc@gmail.com

58. **Braila,** teren ultracentral. Oportunitate de investitie, fara comision! 1659 mp, d. 56 m, intravilan, **250.000 €;** ☎0726.284.310 contact@alexandrucordea.ro

59. **Brancoveanu,** Aurel Persu, 500 mp, d. 16 m, intravilan, Brancoveanu Aurel Persu, Postalionului, 430 mp, deschidere 16 m, zona M3, posibilitate constructie p+4, cut 2.5, pot-60%, zona in dezvolatare, in jur imobile P+4/P+6, utilitati, acces rapid, variante. **170 €;** ☎0722.241.794 bogdan.ilioiu@gmail.com

60. **Brancoveanu,** Meridian, zona M3, 506 mp, d. 24 m, intravilan, Brancoveanu, Lidl 506 mp, deschidere 24ml, zona M3, inaltime P+4. POT-2. 5. CUT-2. 5, urbanism constructie S+P+2+M cu avize, proiect, zona vile, toate utilitatile, aproape de bulevard, drum privat, acces rapid, **300 €;** ☎0762.746.274 bogdan.ilioiu@gmail.com

61. **Branesti** chiar la Autostrada Soarelui 10500 mp, d. 65 m, intravilan, teren intravilan langa Autostrada Soarelui, parcelat in 32 de locuri de casa, apa, gaze, canalizare, autorizatie de contructie P+2, toate actele, acces la drum asfaltat, langa lac. **20 €;** ☎0732.135.470

62. **Branesti,** Pasarea, 2200 mp, d. 20 m, intravilan, la padure, parcelabil, utilitati, in vecinatate. **25 €;** ☎0744.300.977

63. **Branesti,** Vadul Anei, teren intravilan 945mp 945 mp, d. 16 m, intravilan, Vadul Anei, intravilan, 945 mp,canalizare si gaze la strada, curent, certificat de urbanism regim p+2, zona foarte buna, vecinatati numai vile, toate actele, discutabil. **17.000 €;** ☎0769.076.167 adriana.petre@orfeas.ro

64. **Bucur** Obor, 650 mp, d. 12 m, intravilan, Bucur Obor, 650 mp, proiect si autorizatie de constructie, bloc P+2, 12 apartamente, toate utilitatile, parterul + etaj 1 deja construite, finisate, particular, toate actele, exclus agentii. **245.000 €;** ☎0742.999.996 goldenstarinvest@gmail.com

65. **Bucuresti** 400 mp, d. 16 m, intravilan, teren 400mp cu o casa demolabila de 60mp - ajuta mult in obtinerea avizelor de constructie. are 2 iesiri: una strada si una lac. zona linistita, departe de galagia orasului, **76.500 €;** ☎0722.418.706 flory0129@yahoo.com

66. **Bucuresti** -Bd.Expozitiei 4124 mp, d. 50 m, intravilan, Suprafata 4124 mp,D1 -50m ,D2-82m ,POT -50%,CUT 2,7,Hmax -49m, prin PUZ posibilitate CUT 4,Rhmax- 2S+P+14,toate utilitatile,regim, juridic persoana fizica **365 €;** ☎0723.224.223/ 0749.239.555 nissa200510@gmail.com

67. **Bucuresti** Magurele 18000 mp, d. 100 m, intravilan, str. Arcului, intre Statia Apa si Canal Magurele si fabrica de alcool, minim 5.000 mp cu dubla deschidere de 32ml, certificat urbanism valabil, pot 50%, CUT 1, 5, **46 €;** ☎0722.465.875

68. **Bucuresti** Magurele, 12000 mp, d. 28 m, intravilan, stradal, zona Cargus, intravilan, liber, acte in regula, 26 euro/mp **305.000 €;** ☎0722.465.875

69. **Bucuresti,** 180 mp, d. 8 m, intravilan, teren 180 mp, 300 m de Kaufland Colentina, deschidere 8mp, cu casa 40 mp locuibila, gaze, curent, canalizare, 2 locuri parcare in fata curtii, 1 km de metrou Obor, cadastru, intabulare, liber **105.000 €;** ☎0749.131.838

70. **Bucuresti,** 530 mp, d. 23 m, intravilan, vand teren pretabil casa sau business in spatele Cora Pantelimon spre A2. **100.000 €;** ☎0722.241.643 ralucamegles@hotmail.com

71. **Bucurestii** Noi, 360 mp, d. 12 m, intravilan, toate utilitatile, casa veche, pret negociabil. Urgent. ☎0769.272.638

72. **Bucurestii** Noi, Bucuresti 570 mp, d. 19 m, intravilan, proprietar, vand teren 570 mp in Bucurestii Noi **285.000 €;** ☎0744.331.269 edy_1512@yahoo.com

73. **Bucurestii** Noi, parc Bazilescu 370 mp, d. 12 m, intravilan, Str. Alexandru Lapusneanu, teren 370 mp, deschidere 12, parter +2 etaje, pod 45%, intravilan, negociabil, **135.000 €;** ☎0733.272.367

74. **Bucurestii** Noi, vanzare teren intravilan 2415 mp, d. 39 m, intravilan, fabrica de caramida teren intravilan 2.415 mp deschidere la lacul Colentina, rog numai persoane serioase **350.000 €;** ☎0760.978.331/ 0720.533.650 teraimobiliare@yahoo.com

75. **Buda,** judetul Ilfov, 1015 mp, d. 18 m, intravilan, particular vand teren construibil cu acces la asfalt, gaze trase. ☎0732.471.628

76. **Budesti,** Jud. Calarasi 4300 mp, d. 135 m, intravilan, Strada Garii, teren intravilan construibil 4300 mp **42.000 €;** ☎0740.244.795 lsmerei71@gmail.com

77. **Buftea** lac, 3

Imobiliare vânzări TERENURI

138. **Dorobanti,** Amman, teren liber, 250 mp, d. 15 m, intravilan, terenul e situat adiacent Calea Dorobanti, la cca 50 m, liber de constructii, zona urbanistica L1a, S+P+2+M, POT=45%, CUT=1,3. Certificat de urbanism, pretabil apartamente de lux. **295.000 €;** ☎0723.633.903

139. **Dragomiresti,** Zurbaua 10 km Bucuresti, 400 mp, d. 25 m, intravilan, teren 400 mp pentru casa, pe str. Albastrelelor, intabulare si cadastru finalizate, pozitionat intre case, curent la teren, gaze, apa,canalizare, certificat urbanism, se poate construi imediat **8.000 €;** ☎0734.832.862

140. **Drumul** Taberei, 734 mp, d. 30 m, intravilan, Prelungirea Ghencea, str. Margelelor, zona vile, constructie langa teren, asfalt si utilitati in apropiere, cadastru, intabulare, accept si credit; **60 €;** ☎0725.740.601/ 0734.830.800

141. **Drumul** Taberei, Piaza, Romanceri-ilor, teren cu proiect si autorizatie, comision 0 2162 mp, d. 30 m, intravilan, **1.450.000 €;** ☎0723.325.257 contact@mihaelaanton.ro

142. **Drumul** Taberei, Razoare, Palatul Cotroceni, 209 mp, d. 27 m, intravilan, de vanzare casa + teren in suprafata totala de 209 mp, cu toate utilitatile, gaze, lumina, canalizare, iesire pe 2 strazi langa viitoarea statie de metrou Academia Militara si Orizont. **245.000 €;** ☎0742.400.300

143. **Drumul** Taberei, Razoare, Palatul Cotroceni, 209 mp, d. 24 m, intravilan, de vanzare casa, teren in suprafata totala de 209 mp, cu toate utilitatile (gaze, lumina, canalizare) iesire pe 2 strazi langa viitoarea statie de metrou Academia Militara si Orizont. **245.000 €;** ☎0742.400.300

144. **Eforie** Sud, 300 mp, d. 23 m, intravilan, vand teren 300 mp in centrul statiunii Eforie Sud cu deschidere la doua strazi. Amplasare deosebita, la aproximativ 100 m de mare. **44.000 €;** ☎0775.622.187

145. **Eroii** Revolutiei, City Mall Sura Mare) 201 mp, d. 11 m, intravilan, Eroii Revolutiei, metrou, teren 201mp cu deschidere 10.75m cu casa amprenta la sol 81mp, constructie 1960, toate utilitatile gaze, canalizare, curent electric, cadastru, intabulare. **113.000 €;** ☎0722.359.898/ 0722.573.232 office@interpartes.ro

146. **Eroii** Revolutiei, Sos. Giurgiului, 185 mp, d. 8 m, intravilan, teren 185 mp. Vecinatate scoala generala, gradinita si sectie de politie. Statie de tramvai si autobuz la 2 minute de teren. Statie de metrou la 7 minute de teren. Delimitat de gradinita si scoala. **79.000 €;** ☎0723.494.241

147. **Fabrica** de Glucoza teren intravilan proprietar 400 mp, d. 20 m, intravilan, str. Sipca la 3 min. de Mobexpert, 6 min.de Promenada Mall, 3 min de Pod Pipera, vedere la lac Plumbuita, gaze, curent, asfalt, ApaNova, canalizare. Regim constr. p+2, accept variante schimb imob, auto, etc. **119.999 €;** ☎0729.149.085 imp.exp.china1990@gmail.com

148. **Ferdinand,** 235 mp, d. 10 m, intravilan, langa Spitalul Foisorul de Foc, stradal, 235 mp, deschidere 9,30 ml, este o constructie demolabila pretul este de 800 euro/mp, negociabil, **800 €;** ☎0721.864.861/ 0766.616.365 expocardinal@yahoo.com

149. **Floresti,** Giurgiu, 2500 mp, d. 16 m, intravilan, vind teren in suprafata de 2.500 mp, intravilan construibil, deschidere la 2 drumuri, asfalt, gazele si lumina sunt la poarta, cadastru si intabulare **16 €;** ☎0763.344.672 claudio_manolli@yahoo.com

150. **Frumusani** 10000 mp, d. 20 m, extravilan, 20 km de centrul Bucurestiului, la doar 20 de minute de statia de metrou Piata Sudului si Sun Plaza Mall. Amplasat intr-o zona deosebita de lac si padure, terenul este o oaza de liniste si verdeata, **60.000 €;** ☎0723.500.717

151. **Frumusani** la intrare, teren intravilan su. 407 mp, 407 mp, d. 18 m, intravilan, deschidere 18 m, la 100 m de sosea (DN 4), asfalt si curent pana la loturi, intre case. Pret 7.500 euro. Whatsap, **7.500 €;** ☎0744.570.957 adalexhouse@gmail.com

152. **Frumusani,** 5000 mp, d. 39 m, extravilan, teren 5000 mp construibil amplasat in com Frumusani sat Pasarea dupa Korani cu deschidere 39 ml la DN4 si 120 ml la drumul ce duce spre lacul Pasarea. Amplasament plan, forma dreptunghi, curent si gaz. **10 €;** ☎0723.024.024/ 0728.777.650 technocasa.realestate@yahoo.ro

153. **Frumusani,** jud. Calarasi, particular, 17300 mp, d. 100 m, teren, tarlaua 66/6, deschidere dubla, situat inspatele Primariei Frumusani, pret/mp, **3 €;** ☎0761.661.888

154. **Fundata,** Brasov, 1000 mp, d. 30 m, extravilan, vand teren Fundata, jud Brasov 1.000 mppasune situata in spatele primariei Fundata, langa drumul de acces spre case si spe DN 73 Pitesti - Brasov, Panorama de vis spre Mtii Bucegi si Piatra Craiului; **15 €;** ☎0735.681.130

155. **Fundatica,** Brasov 1222 mp, d. 35 m, intravilan, Teren Fundatica - Brasov, 1.222 mp, terenul este intravilan la soseaua asfaltata Fundata - Fundatica, la 3-400 metri de scoala, panorama de vis la Mtii Bucegi, **15 €;** ☎0735.681.130

156. **Fundeni,** Bucuresti, 392 mp, d. 20 m, intravilan, teren intravilan cu dubla deschidere, deschidere la sos.Fundeni 19,17 ml + 20,43 la Intrarea Coltii Morarului, toata curtea este betonata, exista utilitati: curent 380 V, apa, canalizare, **210.000 €;** ☎0724.545.953

157. **Gaureni** 2849 mp, d. 50 m, intravilan, com. Miroslava, jud. Iasi, 2.849 mp intravilan, la drum principal, D-50ml gaze, apa, curent la poarta **28 €;** ☎0765.510.077

158. **Ghencea,** Drumul Taberei, Bragadiru Alexandriei 2000 mp, d. 54 m, intravilan, teren inconjurat de vile locuite, RATB apropape, neg- 2000 mp deschidere 54ml ideal microcomplex 12-15 apartamente insiruite sau 6 vile individuale - toate utilitatile prezente inclusiv acces asfalt **78 €;** ☎0724.155.144

159. **Ghermanesti,** Snagov, Ilfov 989 mp, d. 15 m, intravilan, ocazie, avantaj, nu trebuie lasat drum de servitute deci castigati toata suprafata. Terenul se afla in Ghermanesti, Snagov langa stadionul de fotbal si langa padure. **25.000 €;** ☎0756.240.448 marianalexandrupopescu@gmail.com

160. **Ghimbav,** Brasov, 18500 mp, d. 30 m, extravilan, teren, toate utilitatile in zona, **123.000 €;** ☎021.406.91.09

161. **Ghimbav,** Brasov, 9250 mp, d. 20 m, extravilan, teren, toate utilitatile la limita proprietatii, **120.000 €;** ☎021.406.91.09

162. **Giulesti,** 540 mp, d. 23 m, intravilan, lot pentru casa stradal pe strada cotul siretului, terenul este pe col, are dubla deschidere, asfalt, toate utilitatile urbanism p +2. **150 €;** ☎0723.049.152 any_nistor@yahoo.com

163. **Giulesti,** Bucuresti 300 mp, d. 11 m, intravilan, Giulesti, Stadion Rapid, teren 300mp d=11ml pe strada liniistita, cu utilitati, intre case, urbanism P+2, pot 45, **95.000 €;** ☎0729.158.583 nicu_imo@yahoo.com

164. **Greaca,** Giurgiu 8000 mp, d. 20 m, intravilan, teren parcelabil, deschidere la doua drumuri si casa constructie 2011, P+1, pomi fructiferi, vite de vie 2 soiuri, la 5 km de granita cu Bulgaria. ☎0730.057.176

165. **Gropeni,** judetul Braila, 500 mp, d. 20 m, intravilan, teren intravilan, imprejmuit cu garduri noi, fundatie casa turnata recent, curent electric, apa potabila, canal, garaj, pret negociabil. **60.000 L;** ☎0726.293.516 ciprian_t_cojocaru@yahoo.com

166. **Gruiu,** Snagov, 15000 mp, extravilan, parcelabil, str. Putul lui Tudor, liziera 168 m (padure) si energie electrica. Gazul si apa la o distanta de 250 m. Pret/ mp, neg., **10 €;** ☎0726.959.246

167. **Gruiu,** Snagov, 8000 mp, intravilan, parcelabil, toate utilitatile (gaz, apa, lumina). Soseaua Gruiu Silistea, pret/ mp, neg., **15 €;** ☎0726.959.246

168. **Gura** Foii, Dambovita, 10560 mp, d. 32 m, intravilan, la 5 km de oras Gaesti, pe DN 7, casa batraneasca, demolabila, teren curte 560 mp, deschidere 25 ml, si teren arabil 10000 mp, vecini civilizati, acces drum asfaltat, electricitate apa, **15.000 €;** ☎0723.362.112/ 0724.261.323

169. **Iancului,** 200 mp, d. 16 m, C.U. P+2, posibil P+4, **88.000 €;** ☎0735.671.906

170. **Icoanei,** Vasile Lascar, 679 mp, d. 8 m, intravilan, teren situat pe strada Icoanei, pretabil constructii. Urbanism: regim inaltime p+2+m, COT maxim 1.62, POT 45%. Drept de servitute pentru locatari. **259.900 €;** ☎0725.084.444/ 021.210.76.00 ancasweethome@gmail.com

171. **Ilfov,** Moara Vlasiei, 50651 mp, d. 230 m, intravilan, teren intravilan situat in Moara Vlasiei, jud Ilfov la aproximativ 31 km fata de Buc. Pretul este negociabil în functie de suprafata achizitionata. Se vinde minim 1 ha. Pret vanzare/mp: 20 euro. **1.164.973 €;** ☎0722.339.400 catalina.avram@romconsulting.ro

172. **Iuliu** Maniu, stradal, 1987 mp, d. 32 m, vav de metrou Pacii, PUZ, proiect si autorizatie in lucru, 2s+p+7et+8si9 et retras, **1.250.000 €;** ☎0721.401.257

173. **Jilava,** Ilfov, 21100 mp, d. 36 m, extravilan, vand teren centura Jilava, Ilfov, extravilan, 21.100 mp, cadastru, intabulare. Pret negociabil. **15 €;** ☎0773.983.002

174. **Lac** Cernica, Pantelimon 4500 mp, d. 35 m, extravilan, 4.500 mp, deschidere pe la 75 ml, drum asfaltat, langa Parcul de Aventura Cernica si Phoenix Cernica, ideal constructie Ballroom, zona recunoscuta pentru astfel de localuri, 115 euro/ mp, **517.500 €;** ☎0726.250.111/ 0765.585.393

175. **Lacul** Tei, 12800 mp, d. 40 m, intravilan, teren 12.800 mp, dubla deschidere, cate 40 ml la bd. Lacul Tei si la str. Ramuri Tei. Liber de constructii. PUZ in lucru. Toate facilitatile. Vav de Parcul Circului. Zona cu mare potential **600 €;** ☎0722.511.217/ 0762.628.915 uigimob@yahoo.com

176. **Lacul** Tei, bulevard, 1935 mp, d. 44 m, intravilan, teren 1935 mp, d 44 ml la drum de servitute, cu intrare din Bd. Lacul Tei sau din str. Ramuri Tei.Pozitie: v-a-v parcul Circului. Teren cu mare potential, zona civilizata. PUZ in lucru. **450 €;** ☎0722.511.217/ 0762.628.915 uigimob@yahoo.com

177. **Luica,** vanzare teren 300 mp, d. 16 m, intravilan, **65.000 €;** ☎0721.441.310 gabrielaluan@galaxyimob.ro

178. **Magurele,** Dumitrana, 2350 mp, d. 25 m, intravilan, situat la 9 km de Cora Alexandriei, intravilan, stradal, toate utilitatile, cadastru, intabulare, 25 euro/mp **25 €;** ☎0769.805.758

179. **Magurele,** Ilfov care.Scriitorilor,str.Ioan Slavici 1350 mp, d. 6 m, intravilan, vand teren intravilan CC. suprafata 1350 m2, ingradit intre case. Particular care comision. **55 €;** ☎0768.292.725 Virginiapauna@yahoo.com

180. **Magurele,** Varteju, 4900 mp, d. 24 m, intravilan, Magurele Varteju, intravilan, 4.900 mp, front stradal 24 ml, la soseaua principala langa Electromagnetica SA, toate utilitatile: gaz, curent, canalizare, apa, cadastru, intabulare **20 €;** ☎0769.076.168/ 0724.306.586 valentincristea2001@yahoo.com

181. **Martha** Bibescu, 400 mp, d. 20 m, intravilan, teren rezidential, ingradit, amplasat intre case, la 200 m de padure, strada asfaltata, are toate utilitatile, **40.000 €;** ☎0723.500.717

182. **Metalurgiei,** Postalionului, sector 4, Bucuresti 1444 mp, d. 32 m, intravilan, Teren de vanzare 1440 mp format din doua loturi alaturate de 722 mp in Bucuresti Sector 4 pe Drumul Dealu Corbului nr 33-35. Disponibil: 2 Loturi alaturate de 722 mp/lot = 1.444 mp. **158.800 €;** ☎0722.856.811 georgia.mihalcea88@gmail.com

183. **Metro** Voluntari. 10000 mp, d. 50 m, intravilan, vand teren Metro Voluntari , 10.000 mp, dubla deschidere, utilitati aproximativ 100 m, 120 euro/mp negociabil,oferit de proprietar, **120 €;** ☎0762.659.306 stoicandaniel18@yahoo.ro

184. **Mihailesti,** 26000 mp, d. 20 m, intravilan, loturi locuinte in Popesti-Mihailesti. Pret incepand de la 5000 eur/lot. **5.000 €;** ☎0773.828.566

185. **Militari** Rosu Teren Investitie pentru Spatiu Comercial Comision 0% **45.000 €;** ☎0725.540.400 vlad@vladtrimbitasu.ro

186. **Militari,** 9000 mp, d. 55 m, intravilan, teren de vanzare Militari, Uverturii, suprafata 9.000 mp, deschidere 55 ml, POT 60%, CUT 3. **5.000.000 €;** ☎0744.100.201 nevadaimobiliare@gmail.com

187. **Militari,** Lujerului, mall Plaza, 520 mp, 520 mp, d. 12 m, intravilan, strada Cutieru Alexandru nr. 32, Sector 6, 520 mp, teren pentru investitie bloc, S+P+4E+5R, toate utilitate, strada asfaltata, certificat de urbanism valabil, acte la zi, comision 0. **295.000 €;** ☎0742.400.300

188. **Militari,** Lujerului, metrou Gorjului, comision 0, 420 mp, d. 30 m, intravilan, deschidere pe doua strazi (Malinului si Rosiori de Vede), cu toate utilitatile bransate la teren (gaze, apa, canalizare, curent) situat in subzona M3, POT 60%, CUT 2,5 S+P+5+20% (supraetajare), neg. **500 €;** ☎0763.017.002

189. **Militari,** Moinesti, Gorjului, 269 mp, d. 20 m, intravilan, teren 269 mp. deschidere 19.7m, adancime 14 m, toate utilitatile, metrou, scoli, piata, s+p+2e+m, zona L1A, POT 45%, cut 1,57, calcan pe spate, ideal casa, investitie, Mall Plaza, **240 €;** ☎0745.011.601 baiculescui@yahoo.com

190. **Militari,** Pacii teren proiect apartamente, sect 6 4000 mp, d. 49 m, intravilan, oportunitate investitie, posibilitate proiect locuinte p+2+m, 75 apartamente, toate utilitatile, cut 1,9; pot 45%. Aproape de Ratb, metrou, magazine. Acte la zi. Pret 135 euro/mp. **130 €;** ☎0749.115.511/ 0745.005.500 ecap.office@gmail.com

191. **MIlitari,** Plaza, Timisoara, comision 0, 520 mp, d. 12 m, intravilan, teren 519 mp, toate utilitale (gaze, apa, curent, canalizare) strada asfaltata. Teren in suprafata totala de 520 mp, deschidere 12 ml, curte individuala. **295.000 €;** ☎0742.400.300

192. **Militari,** Uverturii, Lidl, 513 mp, d. 21 m, intravilan, Str Drumul Manastirea Varatec, Lacul Morii, lot teren construibil, desc. la strada, cu utilitati langa vile nou construite, **125.000 €;** ☎0729.158.583 nicu_imob@yahoo.com

193. **Mogosoaia** 675 mp, d. 22 m, intravilan, Mogosoaia central 675 mp, deschidere 22.5m, intravilan, gaze, curent, canalizare,asfalt, pretabil constructii locuinte, birouri, **74.500 €;** ☎0760.654.546 marcel.concept@yahoo.com

194. **Mogosoaia** 500 mp, d. 19 m, intravilan, teren de vanzare in Mogosoaia, deschidere 18.5 m, toate utilitatile. Vecinatati: Chitila, Bucurestii Noi, **35.000 €;** ☎0752.122.818 ofiice@catalog-rezidential.ro

195. **Mogosoaia** 411 mp, d. 15 m, intravilan, teren intravilan 411 mp, d-14,8 ml, utilitati la strada Eugen Barbu. Pret - 60 euro/mp; **24.700 €;** ☎0744.349.859/ 0729.652.979 cesinaimob@yahoo.com

196. **Mogosoaia** -Central-1245mp 1245 mp, d. 16 m, intravilan, Teren de vanzare, central, zona de case, lungime 77,4m ideal pentru constuctii. Pe teren se afla o casa demolabila. Gaze, curent, apa curenta, canalizare. Cadastru, intabulare. **99.000 €;** ☎0766.599.555 kozmin@yahoo.com

197. **Mogosoaia,** 2500 mp, d. 60 m, intravilan, vanzare teren construibil Mogosoaia str Marta Bibescu vis avis de padure, langa vile noi construite cu utilitati, gaze si curent, canalizare in apropiere cu acces din strada asfaltatata, pretabil con., **70 €;** ☎0729.158.583 nicu_imo@yahoo.com

198. **Mogosoaia,** vanzare teren intravilan 2353 mp, d. 37 m, intravilan, Mogosoaia lac, teren intravilan intre case 2357 mp, str Marta Bibescu cu deschidere la lac 37 ml, cf, disponibil imediat, rugam seriozitate, pret 350 e/mp, **830.000 €;** ☎0784.931.644/ 0763.863.822 teraimobiliare@yahoo.com

199. **Moieciu** de Jos, Brasov 9400 mp, d. 40 m, intravilan, teren forma neregulata, **80.000 €;** ☎021.406.91.09

200. **Navodari,** central, 2 mp, d. 40 m, vand teren construibil, proprietar. Pret exceptional; ☎0745.487.018

201. **Nicolae** Grigorescu, Salajan, str. Marului, 1866 mp, d. 17 m, intravilan, teren 1866 mp dubla deschidere, cate 17 m la str. Malva si la str. Marului. Zona L1c, P+2 etaje+M. Gaze si curent la ambele strazi, **150 €;** ☎0722.511.217/ 0762.628.915 uigimob@yahoo.com

202. **Nicolae** Grigorescu, str. Marului, 1305 mp, d. 12 m, intravilan, teren 1.305 mp/ d= 12 m, dubla deschidere. Gaze, curent la teren la ambele strazi, str. Marului 12 ml, str. Malva, 12 m. Zona L1c, POT=45%, CUT=1,2 (P+2ET+M) **105 €;** ☎0722.511.217/ 0762.628.915 uigimob@yahoo.com

203. **Nucet,** Dambovita, 4381 mp, d. 60 m, intravilan, apa, gaze poarta, cu moara cu pietre functionala, cladire 138 mp renovabila, negociabil, **33.000 €;** ☎0722.525.806

204. **Odobesti,** Dambovita, 3800 mp, d. 500 m, intravilan, Sat Odobesti, jud Dambovita, strada Olarilor. **60.000 L;** ☎0753.012.689

205. **Otopeni, 6600 mp, intravilan, teren 6.600 mp, in spatele societatii Ifantis, zona Ana Aslan, drum in proprietate. 36.000 €; ☎0742.550.673**

206. **Otopeni,** 940 mp, d. 19 m, intravilan, teren pt. doua case, dimensiune 19 x 47, strada Craitelor nr 2 K, 940 mp se poate parcela pt 2 case. Pret negociabil, **95.000 €;** ☎0730.001.337 renescu@yahoo.com

207. **Otopeni,** comision 0, 1502 mp, d. 45 m, intravilan, teren intravilan 1.502 mp, dubla deschidere 45x33, strada asfaltata, lata, cu iluminat public si utilitati, la 200 m distanta de DN1. CUT 2,2, POT 85%, P+4.Comision 0. **110.000 €;** ☎0726.077.077 office@zoomcity.ro

208. **Otopeni,** Gara Balotesti, 10000 mp, d. 22 m, intravilan, parking, utilitati: apa, curent, gaz. Aproape metrou, Gara de Nord; ☎0723.825.038

209. **Otopeni,** Odai 460 mp, d. 25 m, intravilan, Otopeni Odai, 460 mp, intravilan construibil, face parte dintr-ul ansamblu de 12 loturi. Utilitati: curent, gaze in 2019. Deschidere 25 ml, **20.000 €;** ☎0722.228.698 daniela.ivan83@yahoo.com

210. **Otopeni,** Odai, 3400 mp, d. 28 m, intravilan, teren in suprafata de 3.400 mp., dubla deschidere la strada Tudor Vladimirescu 28 si la Strada Soseaua Odai. Pretabil pentru constructie bloculete, 145 e/mp putin discutabil. **493.000 €;** ☎0744.525.191/ 0757.552.478 escada.gts@gmail.com

211. **Ovidiu,** jud. Constanta, 50000 mp, d. 63 m, extravilan, teren, ferma, cadastru, intabulare, certificate de urbanism. Se poate vinde si parcelat. Proprietar ofer comision avantajos. Pret 30 euro/mp Tel. 0799.161.098; Tel. Constanta 0341.117.344. **30 €;** ☎021.682.32.30/ 031.425.92.77

212. **Pache** Protopopescu, 340 mp, dubla deschidere 9/38, toate utilitatile, cu cladire renovabila, 5 camere, 2 gr. sanitare, mansarda, pivnita, **280.000 €;** ☎0722.525.806

213. **Pantelimon,** 15000 mp, d. 60 m, intravilan, Pantelimon, oras zona str. Trandafrilor, str. Migdalilor, 15000 mp, deschidere 60,5 ml. Gaze, canal, apa, curent. Cartier rezidential. Pentru dezvoltare proiect imobiliar. Vile jur-imprejur; **39 €;** ☎0722.511.217/ 0762.628.915 office@cbs-imob.ro ,uigimob@yahoo.com

214. **Pantelimon,** Cernica biserica noua, 700 mp, d. 32 m, intravilan, Intrarea Mierlei se intra din George Tarnea 700 mp, D 32 m, POT 35 %, PUZ, posibilitati gaze, electricitate. Certificat urbanism, cadastru, intabulare, P+1, 40 euro/mp, **38 €;** ☎0721.275.684

215. **Pantelimon,** Cernica, 500 mp, d. 33 m, intravilan, terenul are suprafata de 500 mp, forma dreptunguiara 33,20 m x 15,07 m, conform PUG: POT 35%; CUT 1,3; RHMax 12 m. Este situat la aprox. 600 m de DN3. Utilitati in zona **20.000 €;** ☎0728.009.281 tudor@g3imobiliare.ro

216. **Pantelimon,** Delfinului, D-na Ghica, 370 mp, d. 25 m, intravilan, Colentina, Baicului, teren cu o suprafata generoasa - 370 mp, cu dubla deschidere - 25 m/13 m, cu utilitati, amplasat in sectorul 2, intr-o zona linistita, numai de case, neg., **56.900 €;** ☎0722.518.991/ 0752.119.214

217. **Pantelimon,** DN3, 1600 mp, d. 39 m, intravilan, imobil compus din mic restaurant, terasa, spatii depozitare 275 mp compartimentate, total teren 1600 mp/d 39 ml. **175 €;** ☎0722.511.217/ 0762.628.915 uigimob@yahoo.com

218. **Pantelimon,** langa fosta Unitate Militara, 1500 mp, d. 75 m, intravilan, spre Manastirea Cernica, vand 3 (trei) terenuri x 500 mp, neg., **45 €;** ☎0722.587.790

219. **Pantelimon,** Lebada, 950 mp, d. 25 m, intravilan, str. Olimp (intre Str. Sinaia si Lac), 7 loturi, de la 440 mp la 950 mp. Canal si apa la teren. Gaze la 50ml. Zona cu potential. Case si vile, nou construite. Pret 95 Euro/mp. www.uig.ro, **95 €;** ☎0722.511.217/ 0762.628.915

220. **Pantelimon,** Razoarele, 500 mp, d. 15 m, intravilan, urgent, teren Pantelimon, 500 mp intravilan, ideal pt. duplex, proprietar, **38.000 €;** ☎0762.659.306/ 0762.659.306

221. **Peris** 2000 mp, d. 25 m, intravilan, Peris, 2.000 mp, zona Sala Sporturilor, intravilan deschidere 25 m, **1 €;** ☎0720.657.126

222. **Piata** Victoriei Dorobanti. 480 mp, d. 14 m, intravilan, Teren de vanzare Piata Victoriei, POT 70%, CUT 4.6, pretabil office, hotel. **750.000 €;** ☎0744.100.201 nevadaimobiliare@gmail.com

223. **Pipera,** Drumul Potcoavei, Matei Corvin 576 mp, d. 24 m, intravilan, Teren intravilan, Pipera, Drumul Potcoavei, Matei Corvin nr. 7 B, 576 mp. Urbanism: Regim inaltime = P + 2 niveluri, POT = 50%, CUT = 1,8 mp ADC / mp teren, certificat de urbanism 30.10.2018. **83.520 €;** ☎0739.697.818 nicolae.consult@gmail.com

224. **Pipera,** Iancu Nicolae, Matei Basarab, 1120 mp comision 0, superoferta, teren 1120 mp, d. 15 m, intravilan, **246.400 €;** ☎0725.540.400 vlad@vladtrimbitasu.ro

225. **Pipera,** investitie 1050 mp, d. 41 m, intravilan, teren, urbanism, cadastru si intabulare, zona in dezvoltare, liber. Accept variante, **152.999 €;** ☎0758.200.203/ 0722.625.665 vivinelu@yahoo.com

226. **Pipera,** zona Matei Millo, 5514 mp, intravilan, vanzare teren, pret super/mp, **75 €;** ☎0761.133.104

227. **Ploiesti** 5495 mp, d. 53 m, intravilan, de vanzare teren, strada Barcanesti nr 107, Ploiesti.Suprafata 5.495 mp, bransat la utilitati, **750.000 €;** ☎+40726704076 justina.petroias@lmfacility.ro

228. **Policolor,** metrou Nicolae Teclu, Mari Vila, 512 mp, d. 20 m, intravilan, strada Drumul Gura Calitei, suprafata 500 mp intravilan, deschidere 25 ml, drum servitute, complex Palladium Residence, toate actele **90 €;** ☎0728.777.132 office@ramax.ro

229. **Policolor,** sector 3, str. Gura Putnei, 740 mp, d. 22 m, intravilan, 740 mp, d=24ml la strada asfaltata, canal si curent terenul se afla in zona M 3 CU POT Maxim 60% CUT 2,5 cu regim S+P+2+3-4, zona in plina dezvoltare **135.000 €;** ☎0729.158.583 nicu_imob@yahoo.com

230. **Pop** de Basesti, Foisor, sector 2, Bucuresti 1127 mp, d. 37 m, intravilan, Pozitie centrala (5 min pe jos de Foisorul de Foc, terenul este situat intr-o zona liniistita, ferita de zgomot si aglomeratie. Deschidere la 2 strazi: 12,2m si 24,8m **859.000 €;** ☎031.810.65.45 andreika.bejan@gmail.com

231. **Popesti** Leordeni 16101 mp, d. 56 m, intravilan, vanzare teren intravilan, 16.101 mp, deschidere Sos Oltenitei (DN4-vis-a-vis depozit Mega Image) Popesti Leordeni, jud. Ilfov, deschidere 56 m, lungime 300 m. Pret 23 euro/mp (TVA inclus) negociabil **23 €;** ☎0721.336.557 marian.nechifor@transparentdesign.ro

232. **Popesti** Leordeni, 16703 mp, d. 121 m, intravilan, Popesti Leordeni, s 16703 mp compus din 3 loturi, lotul 1 s 7463 mp, deschidere 1 54 m, lotul 2 s 5950 mp, deschidere 2, 69, 25 m, lotul 3, s 3290 mp, deschidere 3, 38 m, toate utilitatile, **60 €;** ☎0723.224.223/ 0749.239.555 nissa200510@gmail.com

233. **Popesti** Leordeni, 9707 mp, d. 55 m, extravilan, teren 9707 mp, deschidere 55 ml, se afla la 300 mp de intersectia Sos Oltenitei cu Centura Bucuresti, langa depozitul frigorific Orshar INTL **21 €;** ☎0721.336.557 marian.nechifor@transparentdesign.ro

234. **Popesti** Leordeni, deschidere dubla, vedere Splai 5000 mp, d. 38 m, intravilan, teren generos cu dubla deschidere (38 m) si vedere superba asupra Splaiului Unirii. Case construite in vecinatate, acces facil si utilitati in apropiere. **245.000 €;** ☎0744.349.967 office@erre.ro

235. **Popesti** Leordeni, Drumul Fermei, teren superb 1454 mp, d. 37 m, intravilan, proprietar persoana fizica, vand teren splendid potrivit pentru constructie bloc, in cartier de blocuri noi cu magazine, scoli, spatii verzi, metrou. Dubla deschidere 37x39 ml, toate utilitatile. **320 €;** ☎0771.117.314 iulian2018contact@gmail.com

236. **Popesti** Leordeni, pe DN, proprietar vand teren parcela de 900 mp si 600 mp, una langa cealalta. Pretul zonei; ☎0731.092.688

237. **Popesti** Leordeni, str. Astrelor adiacent Dr.Fermei 1307 mp, d. 21 m, intravilan, proprietar vand teren intravilan 1307 mp, certif. urbanism construire p+2 (cu posib. supraetajare cu 20% din supraf. desf. de 1427 mp), 2 corpuri-26 apartamente (+4 apart. dupa supraetajare), pret 250 eur/mp; **250 €;** ☎0768.397.773/ 0724.396.201 mariuss_n@yahoo.com

238. **Popesti** Leordeni, str. Drumul Fermei 4800 mp, d. 20 m, intravilan, str. Amurgului total teren 4800 mp sau loturi individuale intre 250 si 600 mp. in imediata apropiere IMGB si metrou Dimitrie Leonida, P.O.T 50%, C.U.T. 1,5. Deschidere stradala 20.22 m la Drumul Fermei. Negociabil, **250 €;** ☎0784.040.177

239. **Popesti** Leordeni, teren industrial, hale, depozite 2500 mp, d. 40 m, intravilan, situat in incinta Danubiana, terenul se vinde in suprafete de minim 2.500 mp si pana la suprafata totala de 60.000 mp, are acces la drumul betonat din incinta Danubiana. Toate utilitatile sunt in incinta, **125.000 €;** ☎0744.349.967 office@erre.ro

240. **Popesti** Leordeni, teren zona centrala, 420 mp, 420 mp, d. 20 m, intravilan, terenul se afla in zona centrala a orasului Popesti Leordeni. Dispune de toate utilitatile trase. Pe teren se afla o constructie, numai parter. Deschidere 20 ml. **85.000 €;** ☎0764.180.052/ 0768.397.773 office@nemarimobiliare.ro

241. **Posta** Calnau - Potarnichesti 18000 mp, d. 32 m, intravilan, vand teren E85, 1,8 ha, **5 €;** ☎0745.327.290 stafan.ispas@gmail.com

242. **Prelung** Ghencea Bragadiru Alexandriei 231 mp, d. 19 m, intravilan, Black Friday, Opalului, superb lot unicat la pret promotional zona vile (p+2+m) deschidere la 2 strazi asfaltate 19 metri si 12 metri, utilitati in fata curent, gaze, canalizare, direct proprietar, comision zero. **26.599 €;** ☎0767.920.383

243. **Prelungirea** Ghencea Cubic Residence 6 zona de vile 500 mp, d. 18 m, intravilan, Prelungirea Ghencea, Cubic Residence 6 ,500 mp,D=18, intravilan, utilitati in zona, zona in plina dezvoltare, 10 min statia de tramvai 41, 15 min Afi Palace, 30 de min Unirii,acte in regulam **55.000 €;** ☎0726.664.381 valentin.florea@bvn.ro

244. **Prelungirea Ghencea, 4100 mp, d. 19 m, intravilan, vand teren in Drumul Taberei, sector 6, toate utilitatile, 100 €; ☎0724.267.446**

245. **Prelungirea** Ghencea, 600 mp, d. 20 m, intravilan, vand teren in Prelungirea Ghencea, cca 600 mp, zona rezidentiala cu un mare potential de dezvoltare. Colaborez cu agentii imobiliare sau dezvoltatori imobiliari. Accept si variante serioase; 90.000 e neg. ☎0769.512.752 Saira_iman_84@yahoo.com

246. **Prelungirea** Ghencea, Alexandriei, teren 434 mp, d. 22 m, intravilan, Proprietar, vand teren intravilan, situat pe str. Margelelor nr. 6, Bragadiru, judetul Ilfov, 434 mp curti - constructii + 66 mp drum de servitute, front stradal de 22 mp. **88 €;** ☎0748.280.640 lombadasorin@gmail.com

247. **Prelungirea** Ghencea, Centura Domnesti, Militari 4500 mp, d. 38 m, intravilan, str. Fortului, utilitati apropiere, vecini Far-Est, zona mixta, cadastru intabulare, certificat urbanism, plan 2, langa unitatea militara, drum asfaltat pana la teren, 2 loturi de 6.500 mp, **28 €;** ☎0725.740.601/ 0734.830.800

248. **Prelungirea** Ghencea, centura Domnesti, Militari, 2500 mp, d. 20 m, intravilan, ideal investitie, centura, deschidere 20/125 intravilan, utilitati apropiere, vecini Far-Est, zona mixta, intabulare, plan 2, langa Unitatea Militara drum asfaltat pana la teren, str. Fortului, **28 €;** ☎0725.740.601/ 0734.830.800

249. **Radu** Voda, terent cu deschidere la balta 2850 mp, d. 36 m, intravilan, **32.000 €;** ☎0799.029.263 raluca.timofti@catoma.ro

250. **Rasnov,** Glajerie, 2400 mp, d. 40 m, intravilan, ideal pentru hotel, pensiune, tripla deschidere; **68.000 €;** ☎0722.330.307/ 0723.272.097 carinaimobiliare@yahoo.com

251. **Ronda** (Matei Voievod), 311 mp, intravilan, str. Ronda nr. 41 A, pret/mp, **420 €;** ☎0742.012.980

252. **Rosu,** Chiajna, teren 674 mp, intravilan, utilitati, 674 mp, d. 26 m, intravilan, **165.000 €;** ☎0728.220.234 marinel.apostu@activimob.ro

253. **Sabareni,** 5100 mp, extravilan, vand teren, **30.000 €;** ☎0721.485.931

254. **Saftica,** 13200 mp, d. 550 m, intravilan, teren intravilan, acces din str. Lahovari, adancime 25 ml, ideal investitie, dezvoltare, lotizare. Terenul este in vecinatatea unui cartier nou de vile, usor acces. din DN 1, cat si dinspre Balotesti **28 €;** ☎0744.505.999 alexandru@k-imobiliare.ro

255. **Saftica,** str. Lahovari, 7500 mp, d. 32 m, intravilan, la mai putin de 1 km de la DN 1si la 100 m din Lahovari cu utilitati, gaz si electricitate la 50 m, particular vand teren 7.500mp. Pret 18 euro/ mp, **18 €;** ☎00393271770116/ 00393333524191 adrianiulian@live.it

256. **Sat** Darza, Crevedia, Dambovita, 10333 mp, d. 24 m, intravilan, teren (2 loturi), **145.000 €;** ☎021.406.91.09

257. **Sector** 1, 1870 mp, d. 25 m, intravilan, persoana fizica, vand teren intravilan pe malul lacului Grivita, sectorul 1, Sisesti, suprafata 1.870 mp, cu deschidere la lac 25 m, pret: 420000 euro, nu se aplica TVA. **420.000 €;** ☎0722.250.755 proconsul@proconsul.ro

258. **Sector** 1, 256 mp, intravilan, vand teren cu casa demolabila, desch. 9,13, apa si canalizare, posibilitati gaze, acte la zi, vand urgent, pentru detalii tel. intre orele 10.00-20.00; **65.000 €;** ☎0767.943.768

259. **Sector** 4, 10113 mp, d. 63 m, intravilan, Dedeman, suprafata 10.113 mp, deschidere la strada asfaltata 63 m, curent electric, apa nova si gaze prin fata terenului, ideal activitati depozitare, industriale, 59 euro/mp, persoana fizica. **59 €;** ☎0726.340.034 ghitamihai@gmail.com

260. **Sector** 4, Postalionului, 350 mp, d. 16 m, Dealul Cucului, intravilan construibil, utilitati, zona in dezvoltare si 700 mp, 120 E/mp, **120 €;** ☎0743.546.645

261. **Sector** 5 300 mp, d. 19 m, intravilan, teren in zona dezvoltare P+2, utilitati la poarta. **30.000 €;** ☎0745.082.083

262. **Silistea** Snagovului, 580 mp, d. 30 m, intravilan, teren la liziera padurii cu deschidere la 2 strazi asfaltate, la 300 m de lacul Snagov, cu

Imobiliare vânzări SPAŢII COMERCIALE, INDUSTRIALE

316. **VASILATI, Calarasi, la 35 km de Bucuresti, intravilan, 20 hectare, construibil, 2 €/mp; ☎0722.507.708**

317. **Vetis, Satu Mare, 2305 mp, d. 18 m, intravilan, teren 5000 mp, utilitati in zona, suprafata: 2305 mpdeschidere: 18 m, 41.000 €;** ☎021.406.91.09

318. **Vidra, Ilfov, 500 mp, d. 25 m, intravilan, vand teren la intrare in Vidra, dupa Mamina-Berceni, 500 mp, pe Calea Bucuresti, pretabil rezidential, magazin, service auto, dezmembrari auto. Terenul are gard cu soclu din beton. 25.000 €; ☎0731.044.656 lili_beatrice2004@yahoo.com**

319. **Vidra, Ilfov, 3866 mp, d. 16 m, intravilan, vand teren la intrare in Vidra, lotizabil ptr complex case, 2 puturi forate, soclu de gard pe prima parte a terenului, la 400 m de soseaua principala, posibilitate vanzare in rate, 16 euro mp. 16 €; ☎0731.044.656 lili_beatrice2004@yahoo.com**

320. **Vitan** mall, str. Gradinarilor 15-17, 1139 mp, d. 46 m, intravilan, proprietar vand teren in zona mall Vitan, 1139 mp. **740.350 €;** ☎0723.714.233 petra.srl@gmail.com

321. **Voluntari** 5000 mp, d. 4 m, extravilan, Voluntari, 5000 mp, extravilan fosta livada pret 4 euro/mp, **4 €;** ☎0720.657.126

322. Voluntari, Matei Millo 500 mp, d. 25 m, intravilan, intre case, intr-un mic cartier, acces pe strada linistita foarte larga de 10 m si cu trafic f. redus, 100 m de M. Millo, in zona nou construita, se poate construi si casa si bloculet pana la p+2e+m, 69.000 €; ☎0740.111.969 liviu.marinel@rupi.ro

323. **Zona** Brancoveanu, 300 mp, d. 16 m, intrare Poganesti nr. 10, vanzare teren sect. 4, gaze, curent, canalizare, apa la teren. Urbanism in curs de aprobare p+1+m; ☎0723.453.391

Spaţii comerciale, industriale

1. **13 Septembrie, S.U. 40 mp, magazin patiserie, 25.000 €; ☎0734.046.120**

2. **Antiaeriana,** str. Ion Porumbaru nr. 63, S.U. 401 mp, spatiu birouri, bloc mixt P+2+M, 9 garsoniere, 4 apartamente de 2 camere. **259.000 €;** ☎0769.982.209/ 0730.097.987 ud.costy@yahoo.com

3. **Aparatorii** Patriei, Bucuresti, S.U. 39 mp, sp. comercial, vand spatiu comercial cu vad foarte bun situat in Aparatorii Patriei pe strada Drumul Cretestilor la parterul unui bloc nou construit in 2016, 39 mp utili.Pretul este de 41.500 euro **41.500 €;** ☎0766.868.989/ 0768.767.575 Feraru.gabriel85@yahoo.com

4. **Ateneul** Roman S.U. 240 mp, sp. comercial, Ateneul Roman, spatiu comercial s+p, super amenajat, inchiriat pe 10 ani.investitie sigura, toate actele la zi, persoana juridica, **1.200.000 €;** ☎0770.750.636 a.imobiliare@yahoo.com

5. **Banu** Manta, S.U. 80 mp, sp. comercial, Banu Manta, intersectie cu Titulescu, suprafata de 75 mp si vitrina de 5 m, liber, toate actele la zi, persoana fizica. **205.000 €;** ☎0770.750.636 a.imobiliare@yahoo.com

6. **Basarabiei, S.U. 170 mp, spatiu birouri, vand hala 170 mp, etaj, birouri, cladire suprafata 140 mp, subsol zona Basarabiei, poarta 2. Urmeaza sa fie construita noua primarie sector 3. Pret negociabil, 500.000 €; ☎0770.447.269**

7. **Berceni,** metrou Leonida, str. Oituz, ocazie S.U. 53 mp, sp. comercial, spatiul se afla chiar langa statia de metrou, trafic pietonal intens, vad comercial excelent, strada suprapopulata, pretabil orice, magazin, supermarket, sediu firma, petshop, etc., **115.000 €;** ☎0723.528.420

8. **Berzei,** S.U. 138 mp, spatiu birouri, stradal, ap. 3 cam., 1/3, in vila, un etaj ocupat, cu 2 usi de acces, intrare stradala,parterul intrare separat?, centrala cu calorifere noi, gaze, sobe de teracota pe gaz, ideal firma. **110.000 €;** ☎0723.130.244

9. **Boutique** hotel 4 stele in zona Floreasca, S.U. 844 mp, sp. comercial, oportunitate! boutique hotel de 4 stele, la 5 minute de Piata Victoriei, complet utilat, functional, cu un grad de ocupare si rezultate financiare foarte bune; **1.590.000 €;** ☎0724.891.819 cris.bogasievici@gmail.com

10. **Bucuresti,** investitie spatiu Calea Dorobanti S.U. 76 mp, sp. comercial, spatiul este cu expunere foarte mare - trafic intens, front la strada. Suprafata 75.95 mp. Ideal pentru investitie, preluare chiriasi contract pana in 2024, chirie lunara de 4.557 euro **798.418 €;** ☎0722.339.400 catalina.avram@romconsulting.ro

11. **Bucurestii** Noi bulevard, S.U. 72 mp, sp. comercial, spatiu comercial de vanzare 72 mp, reprezinta o buna oportunitate de investitie deoarece este inchiriat pana la 04.03.2022 de catre o banca si produce venituri lunare din chirie de 2500 euro/luna. **390.000 €;** ☎0764.476.909 catalinaavram@yahoo.com

12. **Buzau,** soseaua Brailei, S.U. 4455 mp, sp. industrial, teren + hala (fundatie, stalpi si grinzi beton armat), suprafata utila: 2164 mp, **230.000 €;** ☎021.406.91.09

13. **Calea** Dorobanti, Bucuresti S.U. 54 mp, sp. comercial, spatiu comercial de vanzare in suprafata de 54.45 mp ideal investie fiind inchiriat pana in 2024 pentru 3500 euro/luna **613.200 €;** ☎0722.339.400 catalinaavram@yahoo.com

14. **Calea** Dorobanti, Bucuresti, S.U. 82 mp, sp. comercial, Investitie in spatiu comercial in zona exclusivista avand o suprafata utila de 82 mp este inchiriat pana in anul 2024, cu o chirie de 5,734 euro lunar. Pretul de vanzare este de 1,004,634 euro **1.004.631 €;** ☎0764.476.909 catalinaavram@yahoo.com

15. **Calea** Dorobanti, Bucuresti, S.U. 41 mp, sp. comercial, investitie spatiu comercial situat pe Calea Dorobanti 172 dispune de 41,61 mp, inchiriat pana in 2024 fiind perceputa lunar suma de 2.515 euro, iar pretul de vanzare este 440.628 euro **440.628 €;** ☎0764.476.909 catalinaavram@yahoo.com

16. **Calea** Dorobanti, investitie spatiu S.U. 145 mp, sp. comercial, Investitie spatiu in suprafata utila de 145.54 mp. Situat intr-o zona foarte buna, usor accesibila spre punctele de interes din oras. Este inchiriat pana in 2022 si percepe o chirie de 5.500 euro, **963.600 €;** ☎0722.339.400 catalina.avram@romconsulting.ro

17. **Calea** Dorobanti, investitie spatiu S.U. 106 mp, sp. comercial, Vanzare spatiu in acte in suprafata de 106.75 mp utili situat la parter construit cu vitrine mari spre strada, este configurat open space si are o chirie lunara de 4.650 euro, contract pana in 2029, **814.680 €;** ☎0722.339.400 catalina.avram@romconsulting.ro

18. **Calea** Dorobantilor, S.U. 54 mp, sp. comercial, spatiu comercial inchiriat pana in luna ianuarie 2019 situat intr-o zona exclusivista dispune de 46 mp, iar pretul de vanzare este de 455,520 euro. **455.520 €;** ☎0722.339.400 catalina.avram@romconsulting.ro

19. **Calea** Victoriei, Novotel, S.U. 270 mp, sp. comercial, spatiu comercial, parter+mezanin/P+6E. 270 mp utili, vitrina 20 ml, inaltime- 7 m, fatada integral din sticla ambele nivele, zona trafic intens, 100 locuri capacitate la mese, 4 toalete (3+1). **650.000 €;** ☎0724.299.311 mariuseurobest@gmail.com

20. **Campia** Turzii, Cluj S.U. 336 mp, sp. comercial, teren intravilan 1070 mp+ spatiu comercial. Suprafata utila: 335.95 mp. An constructie: 1980, **43.000 €;** ☎021.406.91.09

21. **Colentina,** Fundeni stradal, Bucuresti S.U. 285 mp, sp. comercial, vand spatiu comercial, cladire 2 nivele + curte, stradal, vad excelent investitie cu amortizare rapida. Va oferim spre vanzare o cladire comerciala construita pe 2 nivele, relatii la tel. **280.000 €;** ☎0722.200.560 vasile@vasileciorita.ro

22. **Constanta,** Ovidiu, S.U. 880 mp, sp. depozitare, teren + hala depozitare, an constructie: 2008, **121.000 €;** ☎021.406.91.09

23. **Corbeanca,** vanzare spatiu comercial S.U. 110 mp, **65.000 €;** ☎0756.132.620 secretariat@aristocratimobiliare.ro

24. **Decebal** - Muncii, stradal S.U. 118 mp, sp. comercial, supervad, vitrina 10 m, chirias brand farmacie, chirie 2.800 Euro/luna, bloc 1983, finisat. Exclusivitate. Vizionare oricand **335.000 €;** ☎0723.675.365/ 0748.792.201 contact@imobiliareaxa.ro

25. **Diham,** S.U. 105 mp, sp. comercial, spatiu comercial situat in apropierea intersectiei cu Diham. Spatiu situat in zona stradala cu intens trafic auto si pietonal, vizibilitate, open space majoritar, depozit, grup sanitar, acces secundar. **360.000 €;** ☎0764.476.909 catalinaavram@yahoo.com

26. **Doamna** Ghica, S.U. 240 mp, spatiu depozitare (casa + hala metalica + curte), negociabil, **90.000 €;** ☎0723.497.472

27. **Dorobanti** S.U. 155 mp, spatiu birouri, Putul lui Zamfir, constructie noua, spatiu de birouri etaj 1, suprafata 155 mp, compartimentat in 3 birouri, 2 grupuri sanitare, bucatarie si terasa, contorizare individuala, 1 loc de parcare, **1.350 €;** ☎0724.226.342/ 021.312.59.99 cristian@k-imobiliare.ro

28. **Dorobanti,** investitie galerie comerciala S.U. 210 mp, sp. comercial, In acest spatiu functioneaza mai multe magazine comerciale renuminte pe piata nationala cu deschidere stradala, vizibilitate comerciala foarte buna, zona circulata intens. Chiriile insumeaza 5.740 euro, **1.373.568 €;** ☎0722.339.400 catalina.avram@romconsulting.ro

29. **Dristor,** McDonald's S.U. 120 mp, sp. comercial, vitrina 9m, stradal, supervad, imbunatatiri, an 1987, chirias brand, chirie 2.000 euro/luna. Exclusivitate. Vizionare oricand. **265.000 €;** ☎0723.675.365/ 0748.792.201 contact@imobiliareaxa.ro

30. **Drumul** intre Tarlale, hala industriala, S.U. 388 mp, sp. industrial, Drumul intre Tarlale, la 2 km de metrou Saligny, hala/ spatiu industrial, suprafata teren 557 mp, curte 169 mp, suprafata hala 388 mp, utilitati, negociabil, **119.000 €;** ☎0726.764.420/ 0784.276.537 office@creativebrokers.ro

31. **Eminescu** S.U. 45 mp, sp. comercial, spatiu comercial din destinatie, stradal, parter 23,63 mp compus din sala vanzare, spatiu depozitare si grup sanitar, subsol: 20.74 mp compus din hol si birou, vitrina stradala, **42.000 €;** ☎0725.084.444/ 021.210.76.00 ancasweethome@gmail.com

32. **Eminescu,** S.U. 3000 mp, spatiu birouri, Piata Romana, Eminescu, Vasile Lascar, s+p+5, 75 cam, parcare subterana 30 masini, lift, constructie 1995, pretabil butique hotel, stare foarte buna, rog maxima seriozitate, pret cu tva inclus. **2.800.000 €;** ☎0722.560.930/ 0763.863.822 teraimobiliare@yahoo.com

33. **Eroii** Revolutiei, S.U. 40 mp, sp. comercial, vad bun, zona buna, cartier mare, statie metrou, statii RATB, licee, scoli, parcuri, spital. Astept oferte cumparare; ☎0721.360.008

34. **Floreasca,** S.U. 5119 mp, spatiu birouri, Cladire de birouri clasa A situata intr-o locatie de calitate pe Calea Floreasca nr. 55, artera cunoscuta aflata foarte aproape de zona ultra-centrala si cu acces facil la mijloacele de transport. **9.150.000 €;** ☎0722.339.400 catalinaavram@yahoo.com

35. **Glina,** S.U. 5400 mp, sp. industrial, hale productie, birouri spatii birouri: 1000 mphale productie 4400 mp teren: 5700 mp. Sunt doua cladiri distincte cu legatura intre ele si intrari separate. Ele pot fi vandute impreuna sau separat **2.700.000 €;** ☎0742.326.285 it@tipografiaeurobusiness.ro

36. **Grivita** Podul Grant Turda, S.U. 430 mp, spatiu birouri, cladire construita pentru sediu firma, birouri-productie, d+p+1+2, amplasata retras, intr-o zona linistita, Strada Manastirea Putna nr.16, particular, **400.000 €;** ☎0731.461.711/ 0734.702.713

37. **Iancului,** S.U. 37 mp, sp. comercial, va prezentam spre vanzare, in exclusivitate, un spatiu comercial la parter de bloc, cu suprafata utila de 37.20 mp in zona Soseaua Iancului. Spatiul este inchiriat pana la data de 14.05.2019 cu 900 eur. **129.600 €;** ☎0722.339.400 catalina.avram@romconsulting.ro

38. **Ilfov,** S.U. 113 mp, sp. comercial, spatiu comercial Militari Rezervelor Chiajna **1.000 €;** ☎0725.744.950 andreearezervelor79@gmail.com

39. **Ion** Mihalache bulevard, S.U. 571 mp, sp. comercial, spatiu comercial de vanzare cu suprafata de 571.05 mp are: subsol de 173.16 mp, la parter 189.35 mp, si mezanin 208.54 mp, vitrina 13 ml este inchiriat pana pe 31.12.2019 cu 8,048 euro/luna. **1.255.488 €;** ☎0722.339.400 catalina.avram@romconsulting.ro

40. **Magheru,** Nottara, spatiu de vanzare OVS 111807 S.U. 430 mp, sp. comercial, **600.000 €;** ☎0731.324.660/ 021.326.22.14 office@catalog-rezidential.ro

41. **Mihai** Bravu, S.U. 119 mp, sp. comercial, investitie in spatiu de 119.51 mp, vitrina 10.82 ml, mp iar pretul de chirie/luna este de 4,074.30 euro iar cel de vanzare este de 635,590.80 euro. Spatiul este inchiriat pana in Februarie 2019. **635.590 €;** ☎0722.339.400 catalina.avram@romconsulting.ro

42. **Mihai** Bravu, S.U. 27 mp, sp. comercial, investitie sigura, sp. comercial, garsoniera, parter, langa posta, iesire si direct stradal, inchiriat cu contract pana in 2021, 2000 lei/luna, chirias foarte serios, posibilitate prelungire. **56.000 €;** ☎0764.400.626 anastasiuvirgil@yahoo.com

43. **Mihai** Bravu, str. Vailor 8 A, S.U. 28 mp, sp. comercial, Mihai Bravu str. Vailor 8 A, 2 spatii comerciale, 38.27 mp. grup sanitar si 28 mp, cu vitrine si intrari separate din strada Vailor, bloc 2017. Negociabil. **49.500 €;** ☎0769.076.168/ 0724.306.586 valentincristea2001@yahoo.com

44. **Militari** S.U. 160 mp, sp. comercial, Militari, metrou, spatiu comercial cu suprafata de 160 mp utili, teren 180 mp, constructie beton si caramida, inchiriat brand pe termen lung, toate actele la zi, fara agentii, **299.000 €;** ☎0770.750.636 a.imobiliare@yahoo.com

45. **Militari** Residence, proprietar, S.U. 50 mp, sp. comercial, intrare proprie stradala si prin bloc, suprafata utila 50 mp, toate facilitatile, centrala termica, zona cu vad. Pret negociabil. **72.000 €;** ☎0726.448.532/ 0723.888.458

46. **Militari,** Bd Iuliu Maniu (Apusului), Ideal Birou S.U. 105 mp, spatiu birouri, spatiu de birou, apart 3 cam, stradal, la bulevard. 105mp total, 83mp util, 22mp terasa. Etaj 1. Zona aprovizionata, trafic intens, transport numeros. Locatie excelenta pu birou. Parcare la scara; **97.000 €;** ☎0762.042.878 milasa3@yahoo.com

47. **Mogosoaia,** S.U. 550 mp, sp. comercial, vand imobil plus teren, cu chirias contract de inchiriere pentru o perioada de 10 ani valoarea chiriei este de 5000 euro/luna. **980.000 €;** katia_cicala@yahoo.com

48. **Moreni,** Dambovita, langa primarie S.U. 62 mp, spatiu birouri, vand sp. birouri apart. in Moreni- Dambovita, central langa primarie, stradal, 2 camere, curte interioara, parter de bloc cu 1 et, vedere mixta, boxa 11 mp, centrala, temopan, usa metalica, parchet, mobilat, parcare. **28.000 €;** ☎0765.394.915/ 0765.065.882

49. **Nerva** Traian - stradal spatiu comercial S.U. 74 mp, sp. comercial, spatiu comercial situat stradal pe Bd. Nerva Traian, la parterul unui bloc cu 8 nivele, cu o suprafata de 73.67mp si este compartimentat in doua incaperi, una la strada, iar cealalta pentru depozitare, **230.000 €;** ☎0722.732.975 axadomenii@yahoo.com

50. **Oltenitei** 142, S.U. 133 mp, sp. comercial, investitie in spatiu comercial inchiriat cu contract ferm pana la 31.05.2021 avand o chirie lunara de 2415 euro, dispune de o vizibilitate foarte buna, trafic pietonal si auto intens, vitrina 22 ml. **376.880 €;** ☎0722.339.400 catalina.avram@romconsulting.ro

51. **Oltenitei,** Sun Plaza , **500 €;** ☎0720.888.018 dragos.chivu@procapitald.ro

52. **Otopeni,** hala S.U. 100 mp, sp. comercial, de vanzare sau de inchiriat, 100 mp. Pret inchiriere: 600 euro/luna. **600 €;** ☎0760.710.119

53. **Pantelimon** 291, S.U. 72 mp, sp. comercial, investitie in sp comercial inchiriat pana la 01.03.2021, chirie 2603 euro/luna intr-o zona cu trafic auto si pietonal foarte intens, datorat densitatii locuitorilor si a statiilor de transport in comun, **406.068 €;** ☎0722.339.400 catalina.avram@romconsulting.ro

54. **Piata** Matache, vad deosebit, chirie in derulare, avantajos, renovat de curand, **120.000 €;** ☎0744.320.700/ 0723.627.858

55. **Piata** Victoriei, bloc Boutique cu 4 apartamente S.U. 634 mp, sp. comercial, Imobil nou aflat in curs de finisare cu multiple posibilitati de utilizare: apartamente de locuit, clinica, birouri. Cladirea este structurata in: d+p+et1+et2+et3+et4, terasa circulabila, total 634 mp ☎0723.515.009 cris.bogasievici@gmail.com

56. **Piata** Victoriei, stradal S.U. 178 mp, sp. comercial, superfinisat, supervad, grup sanitar, an 1990, vitrina 10 m, chirias brand, chirie 2350 euro/luna. Exclusivitate. Vizionare oricand. **325.000 €;** ☎0723.675.365/ 0748.792.201 contact@imobiliareaxa.ro

57. **Ploiesti** Sud, zona industriala, S.U. 2200 mp, sp. industrial, complex industrial, situat in zona de sud a Ploiestiului, suprafata construita de 2200 mp pe un teren de 7032 mp in cea mai mare parte betonat. Spatiul este inchiriat cu 7000 euro/luna. Pret 790000 eur. **790.000 €;** ☎0755.073.101 alexandru@expertimobiliar.com

58. **Popesti** Leordeni, Drumul Fermei, spatiu comercial S.U. 49 mp, sp. comercial, vanzare sp. comercial, Popesti-Leordeni. Vad deosebit (parter bloc in zona rezidentiala nou construita). Birou si baie cu dus. S utila 49 mp. AC si centrala proprie. Se vinde cu mobilier si aparatura. **55.000 €;** ☎0743.276.537/ 0726.764.420 mircea.dancu@creativebrokers.ro

59. **Restaurant** central, S.U. 500 mp, sp. comercial, prop. pers. cu brand din 2002, utilat cu lifturi si aparatura necesara, 2 terase, interior lux, S+P+E+mansarda potrivita pt. birouri, mese de joc, dormitoare, teren 265 mp. Are clientela veche si selecta, **590.000 €;** ☎0728.640.901

60. **Sabareni,** jud. Giurgiu S.U. 232 mp, spatiu birouri, Proprietar, vila p+1, stradal, 6 camere, toate utilitatile, teren 4.800 mp. 14 km de Bucuresti. Pretabil birouri, policlinica, notariat, stomatologie, gradinita, locuit etc., **190.000 €;** ☎0744.498.606/ 0740.465.458

61. **SIGHISOARA,** S.U. 300 mp, spatiu comercial, spatiu comercial pretabil magazine, clinica, coafor, spalatorie, etc, in zona de blocuri, aproape de piata, **75.000 €;** ☎0725.347.623 rainbow@digi.ro

62. **Stefan** cel Mare, Vasile Lascar, cladire S+P+1+POD S.U. 2000 mp, sp. comercial, cladire 2000 mpu, teren 870 mp, pretabil pentru restaurant/club, spatiu de productie, birouri, centru cultural, teatru, casino, clinica medicala, etc. **1.280.000 €;** ☎0768.292.122/ 0767.503.030

63. **Strada** Ilioara, Bucuresti S.U. 100 mp, sp. comercial, spatiu comercial casa singur curte Strada Ilioara; **105.000 €;** ☎0721.521.345

64. **Strada** Serban Voda nr. 199, vand 39 mp parter+ subsol 60 mp, spatii birouri, total 4, pentru birouri sau activitati comerciale, pret negociabil; ☎0765.785.487

65. **Theodor** Pallady, Sector 3, Bucuresti S.U. 56 mp, sp. comercial, Vand spatiu comercial in suprafata de 56.75 mp pretabil laborator, cofetarie, pizzerie, dotat cu echipamentele necesare, chiosc, caruta tip fast food si teren in suprafata de 155 mp. **90.000 €;** ☎0722.111.082 hidroavil@gmail.com

66. **Tohanul** Nou, Brasov, S.U. 528 mp, sp. comercial, teren intravilan 2.270 mp + spatiu comercial. Pret **236.000 €;** ☎021.406.91.09

Imobiliare CUMPĂRĂRI/SCHIMBURI

67. **Unirii,** S.U. 180 mp, sp. comercial, spatiu comercial Unirii Mitropolie, in constructie noua, 2018. Suprafata utila 260 mp,teren parcare 100 mp, finisat, utilitati functionale, pretabil magazin Megaimage, birouri, restaurant, etc **360.000 €;** ☎0722.397.351 gemireal@gmail.com

68. **Unirii,** Camera de Comert S.U. 220 mp, sp. comercial, spatiu comercial prin destinatie, situat la parter de bloc, deschidere pe 2 laturi de 30 ml, amenajat, grupuri sanitare, dublu acces, parcare, terasa exterioara 150 mp. Parcare vav de spatiu; **599.999 €;** ☎0784.222.004/ 0785.232.323 vali@euroinvest.ro

69. **Unirii,** Jaristea, Mitropolie, ocazie, S.U. 100 mp, sp. comercial, spatiu comercial intre alte spatii 50 mp parter open space, termopan 4 m, cortina metalica, parchet nou, centrala proprie, curat igienizat bonus 50 m subsol plus 80mp teren curte interioara in indiviziune. **63.500 €;** ☎0737.490.115/ 0730.560.351 ion-sergiuoffice@gmail.com

70. **Unirii,** Loteria Romana S.U. 70 mp, sp. comercial, Bar-cafenea, bloc fara bulina (cosolat), avand in acte din constructie destinatia de spatiu comercial (pravalie) demisol. Pozitionarea: Loteria Nationala, 20 m de Bulevardul Unirii, **85.000 €;** ☎0726.641.110 georgianasi-monarusu@gmail.com

71. **Vanzare** restaurant zona Piata Floreasca S.U. 115 mp, sp. comercial, spatiu discret si cochet, cu expunere stradala si vad comercial pozitionat la parterul unui imobil construit in anul 2017, disponibil imediat. **400.000 €;** ☎0758.098.917/ 0758.098.905 georgian.draghia@galaxyimob.ro

Cumpărări, schimburi

1. **1 Decembrie,** Auchan, Baneasa adiacente, Colentina adiacente, Pantelimon, Th. Pallady-adiacente, Dristor, Vitan, Vacaresti, Titan-parc, zona centrala, nord, Snagov, Cernica, Corbeanca, alte zone de interes. www.uig.ro ☎0722.511.217/ 0762.628.915 uigimob@yahoo.com

2. **Agentia** Mond Pro Vit, solicita in cartierul Drumul Taberei garaje, garsoniere, apartamente cu sau fara datorii, eventual cu uzufruct viager. Oferim pretul zonei. Cumparam litigii imobiliare. ☎0733.272.367

3. **Agentie** imobiliara solicita: garsoniere, apartamente, case/vile, spatii comerciale/ birouri, terenuri. Zona de interes sectorul 1. Oferim servicii profesionale. ☎0721.854.257/ 0765.487.485 cristian.imob@hotmail.com

4. **Agentie** imobiliara cumpara imobile cu litigii, agentia imobiliara SSM Consulting, cumpara imobile si terenuri cu litigii(chitante de mana, legea 112, uzucapiuni, succesiuni, partaje, etc) cu plata in avans **1 €;** ☎0773.325.062 tanasescu.dan@yahoo.com

5. **Balta** Alba,Th. Pallady,Drumurile Strada Sirului, 1 Decembrie 1918, 1 Mai, Auchan, Balta Alba, Baneasa adiacente, Colentina adiacente, Pantelimon, Th. Pallady adiacente, Dristor, Vitan, Vacaresti, Titan parc, zona centrala, nord, Snagov, Cernica, ☎0722.511.217/ 0762.628.915 uigimob@yahoo.com

6. **Berceni** Ilfov schimb vila p+1 cu apartament Vand/schimb vila lux mobilata, cu apart 4 cam zona: Berceni, Tineretului, Parc Sebastian, Prosper,13 Septembrie, Panduri. Vila mobilata utilata locuita in zona Com. Berceni Ilfov, veniti doar cu hainele. **99.999 €;** ☎0722.377.859 imp.ex.china1990@gmail.com

7. **Berceni,** particular cumpar garsoniera particular doresc sa cumpar direct de la proprietari o gars. cf. 1 sau 2 in Berceni, bd. Alex. Obregia, Brancoveanu, Secuilor, Oltenitei, sos. Berceni, Emil Racovita, sos Giurgiului, Tineretului, banii cash **1 €;** ☎0771.131.867 Danyion67@yahoo.com

8. **Bucuresti** Agentia Nelbo imobiliare, cumpara plata pe loc cash apartamente garsoniere, case terenuri in Bucuresti. Achitam datorii si situatii de urgenta. Program non stop; asteptam si mesaj; **60 €;** ☎0758.200.203/ 0722.625.665

9. **Bucuresti** cumpar ap. 2 camere dupa 1980 cumpar apartament 2 camere in zonele Dristor, Vitan, Mihai Bravu, Iancului, Obor, Piata Sudului, apropiere de metrou, bloc dupa anul 1980, exclus agentie imobiliara, exclus parter si ultimul etaj. ☎0739.762.795

10. **Bucuresti,** Agentia Valmarket cumpara, vinde urgent direct de la proprietari garsoniere, apartamente, orice zona, avem clienti seriosi, plata pe loc, comision minim, cadastru, intabulare, cu noi vindeti rapid si sigur; ☎0724.413.513/ 0784.700.888 valmarketcont.imob@gmail.com

11. **Bucuresti,** caut garsoniera,apartament,casa cu plata in rate. ☎0768.500.865

12. **Bucuresti,** orice sector, Romstil intermediaza vanzari garsoniere, apartamente 2-3 camere, cu/ fara imbunatatiri. Rugam seriozitate si oferim seriozitate; ☎0724.278.376/ 031.407.46.78

13. **BUCURESTI,** seriozitate si operativitate, cautam urgent garsoniere apartamente si case indiferent etaj confort sau zona, pentru exclusivitati oferim cadastru si certificat energetic gratis, ☎0752.036.997/ 0765.400.920

14. **Bucuresti,stimate** proprietar,prin amabilitatea dvs et. 1, economic, 4 camere, dec., hol, baie, termopan, climatizat, incalzire electric. Impact client, stradal, nemobilat. Ideal, office, atelier pictura, croitorie, depozit, Rapid Unirii, Romana, Eroilor, Victoriei. ☎0721.927.522

15. **Bucuresti.** Agentia Smart Future Profesional cumpara indiferent sectorul. Cadastru gratuit. Experienta, seriozitate si profesionalism garantate; ☎0721.593.744/ 0786.458.152

16. **Case,** vile, apartamente in vila, solicitam case, vile, apartamente central, semicentral, preferabil singur in curte, si terenuri construibile sau case demolabile numai in Bucuresti pentru cumparare sau inchiriere. ☎0753.095.601/ 021.321.10.20 office@creadomg.ro

17. **Comuna** Berceni, oportunitate investitie, pretul afisat reprezinta constructia la stadiul de rosu placa peste parter, cum este in momentul actual. Investitia necesara pentru finalizarea proiectului fiind in jurul sumei de 70.000 euro. **90.000 €;** ☎0756.133.800 elena.adexim@gmail.com

18. **Cumpar** Cumpar cu plata cash apartament, garsoniera, teren, casa curte, Bucuresti si imprejurimi indiferent de zona, efectuez cadastru, intabulare, certificat energetic, preiau imobile cu datorii; ☎0721.907.221/ 0764.716.412

19. **Cumpar** apartament Fantani, Bd. Unirii, Dorobanti, Beller, Floreasca, Centrul Civic, Calea Victoriei, Decebal, Capitale, Universitate, Satul Francez, Cotroceni, preferabil proprietar; ☎0763.405.427

20. **Cumpar** garsoniera cf. 3, zonele: Pajura, Bucurestii Noi, Jiului, particular, ofer 15.000-17.000 euro; ☎0766.794.712

21. **Cumpar** garsoniere, apartamente, cse la curte, numai in Bucuresti, preferabil zonele cu acces la metrou. Achitam datoriile proprietarilor, perfectam cadastru, intabulare, succesiuni, litigii sulte, exclus firme; ☎0766.448.008

22. **Cumpar** garsoniere, apartamente, case curte, vile, terenuri; ☎0763.070.130/ 0747.953.488

23. Cumpar teren central pt. constructie rezidentiala. Particular, cumpar teren (inclusiv casa demolabila sau litigiu) in zona centrala Bucuresti, intre 200 si 300 mp pentru constructie rezidentiala. Ideal langa parc/ strada necirculata. Ofer pretul zonei ☎0728.182.566 daniel.vlasceanu@hotmail.com

24. Familie serioasa Familie particulara, tineri, cuparam apartament intr-un bloc civilizat, banii sunt cash, fara agentii de intermediere. ☎0729.280.228

25. **Familie** tineri familie tineri cumparam urgent garsoniera sau 2 camere intr-un bloc civilizat, banii sunt cash, fara intermediari; ☎0729.280.228

26. **Floreasca,** Tineretului, Decebal, Dristor, Ion Mihalache, particular cumpar 2-3 camere numai de la proprietar, exclus intermediari; ☎0726.223.021

27. **Floreasca.** Garsoniera spatioasa sau ap. 2 camere. Exclus parter si ultimul etaj. Zona: Floreasca (Compozitori), Dorobanti (Capitale). De la proprietar; ☎0728.933.793

28. **Garsoniera** finalizata, in sector 4 aproape de metrou, minim 30 mp et 1/2/3, numai cu cadastru si intabulare, cumpar cu plata cash, maxim 30.000 de euro. Nu ma interesease subsol, demisol, parter **30.000 €;** ☎0722.623.114 fulvio_balboni@yahoo.it

29. **Garsoniera.** Particular cumpar garsoniera cu plata cash. Pret bun, plata imediat; ☎0720.124.939

30. **Garsoniere,** apartamente case curte cumpar cu plata pe loc garsoniera, apartament, casa curte, teren, efectuez cadastru, intabulare, certificat energetic, succesiuni; ☎0722.542.692 pavimobiliare@yahoo.com

31. **Imobile** Agentia Ayissa Estate, cumpara, vinde, inchiriaza urgent direct de la proprietari garsoniere, apartamente, orice zona, avem clienti seriosi, plata pe loc, ☎0771.600.681 office@ayissaestate.ro

32. **Imobile** Novaprest chiar va cumpara apartamentele, cadastru gratuit. Chiar avem clienti; ☎0766.661.912 novaprestrom@yahoo.com

33. **Imobile,** cumpar imobile cu uzufruct viager apartamente, garsoniere, case si terenuri, cu datorii, indiferent starea in care se afla, cu uzufruct viager(ramanere in spatiu pana la deces). Ma ocup de perfectarea actelor(cadastru, intabulare). **10 €;** ☎0722.625.665

34. **Medic** rezident cumpar urgent,doresc seriozitate medic rezident cumpar urgent apartament la bloc/vila, 2, 3, 4, camere, zone civilizate, plata se face numerar, (euro/ron) fara provincie, sau intermediari. Rog discretie si seriozitate. Multumesc. ☎0723.793.666 STEFANSCHI@GMAIL.COM

35. **Mobexpert,** Fabrica de Glucoza, Petricani, Tei Teren schimb cu alte imobiliare,diferenta dorita o calculez dupa vizionarea apartament, auto, etc. Variante cash+alte imobile, auto, etc. Pret afisat pt vanzare, la schimb pretul este calculat la 129.999 euro, **119.999 €;** ☎0729.149.085/ 0722.377.859 imp.exp.china1990@gmail.com

36. **Particular** cumpar ap 2 camere, confort 1, zona Berceni- Piata sudului, Brancoveanu, Oltenitei, etaj inferior, exclus parter, constructie dupa 1980 , Plata cash integral. Ofer pretul zonei; ☎0721.241.913

37. **Particular** cumpar cumpar apartament sau garsoniera spatioasa numai de la proprietar, ofer plata imediat; ☎0741.580.337

38. Particular cumpar apartament zona Unirii, cu vedere la Fantani. Plata imediata; ☎0722.507.708

39. **Schimb** apartament 3 camere dec., zona Bucur Obor, cu apartament 2 camere/garsoniera, zona Baneasa, Parc Bazilescu. ☎0732.193.737 Lucia.constantin@yahoo.com

40. **Schimb** casa sat Sintesti, comuna Vidra judetul Ilfov, construita in 1997, 2 camere, baie bucatarie, dependinte, 1500 mp teren, cu ap. 2 camere in Bucuresti. ☎0762.714.512/ 0767.299.696

41. **Sectoarele** 1, 2, 3, 4, 6, 1 Decembrie, Berceni, Obor Colentina, Pantelimon, Muncii, Baicului, Teiul Doamnei, cumparam cash, case, apartamente cf. 1, 2, 3, cu datorii la intretinere, ipoteci, uzufruct viager. Cadastru, intabulare, cert. energetic la urgenta; **45.000 €;** ☎0758.200.203/ 021.242.21.53

42. **Sector** 6, particular, cumpar casa Cumpar casa locuibila in sector 6, Bucuresti. Exclus demolabile, paianta, duplex si jud Ilfov. Ofer si solicit seriozitate. Plata cash. **100.000 €;** ☎0770.670.770

43. **Sectorul** 1, 2, 3 cumpar apartamente garsoniere indiferent stare sau etaj, cumparatori in asteptare, plata cash, tranzactii urgente, succesiuni, cadastru, intabulare, energetic, datorii intretinere, ipoteci, vanzare in scurt timp, ireprosabil, **40.000 €;** ☎0725.540.400 vlad.trimbitasu@gmail.com

44. **Snagov, Tancabesti, 400 mp intravilan+ diferenta, schimb cu garsoniera in Bucuresti. Teren imprejmuit cu gard beton, utilitati la teren, intre DN1 si padure, langa Clubul de Echitatie; ☎0744.270.477**

45. Splaiul Unirii sau zona centrala, particular, cumpar apartament 2 camere; ☎0722.507.708

46. **Titan, Auchan, Al. Buhusi, ap. 2 cam., cf. 1, dec., 55 mp, et. 9/10, bloc 1979, schimb cu gars. cf. 1, aceeasi zona, plus diferenta; www.uig.ro; www.cbs-imob.ro ☎0722.511.217/ 0762.628.915**

Imobiliare închirieri GARSONIERE

4 Imobiliare închirieri

Garsoniere

1. **1 Decembrie** 1918, Piata Trapezului dec., 16 mp, mobilat, utilat, inchiriez camera mobilata confort 1, intrare separata. Ofer toate conditiile. Aproape de metrou 1 Decembrie 1918 si de Piata Trapezului. Doresc persoana ordonata si curata, un baiat. Garantia 600 lei. **600 L;** ☎0740.787.391

2. **1 Decembrie** 1918, Trapezului, dec., 40 mp, mobilat, utilat, 5 minute de metrou, confort 1, bloc mixt, etaj 3/10,cocheta, mobilata modern, utilata complet, multiple spatii de depozitare, tv LCD, bucatarie noua, g+f+p+t+UM, balcon inchis, contorizata, internet, **260 €;** ☎0720.425.031/ 0760.521.671

3. **1 Decembrie,** Circa 13 Politie, dec., 36 mp, mobilat, utilat, compl

Imobiliare închirieri GARSONIERE

51. **Constanta,** Tomis Nord, semidec., 18 mp, mobilat, utilat, inchiriez garsoniera micuta, renovata, TV, frigider, aragaz, cuptor microunde, aer conditionat, **160 €;** ☎0721.834.098 fat_hom@yahoo.com

52. **Costin** Georgian M, dec., 36 mp, mobilat, utilat, garso conf 1 dec.a la 10 metri de metrou mobilata si utilata complet renovata recent g f t um ac foarte curata cablu internet tv bloc reabilitat etaj p/9 libera. **250 €;** ☎0724.681.908

53. **Costin** Georgian, stradal, metrou, 42 mp, mobilat, intersectie, et. 6, zugravit recent, anvelopat, 2 lifturi, parchet, faianta, gresie. Informatii: ☎0745.065.307

54. **Crangasi,** dec., 37 mp, mobilat, utilat, parc, Lacul Morii, proprietar, etaj 2/4, bloc 1985, 5 min metrou, tramvai, piata, supermarketuri, scoli, universitati, **250 €;** ☎0722.507.859

55. **Dacia,** Icoanei, Piata Galati, dec., 40 mp, mobilat, utilat, Central, etaj 5/10,mobilata si utilata modern, um, ac, tv, termen lung, contract anaf- avantaj decontare, avans 1+1, vecinatati: Romana, Mosilor, Rosetti, Universitate, **450 €;** ☎0758.074.444/ 021.210.76.00 valigeorgescu88@gmail.com

56. **Decebal** piata Muncii, Alba Iulia Unirii, dec., 40 mp, mobilat, utilat, Decebal Zvon, 5 minute metrou Muncii, inchiriem o gars cf. 1 sporit dec.a, mobilata complet, et. 1, masina spalat, aragaz, frigider, aragaz, termopan, aer conditionat, gresie, parchet. Libera **1.200 L;** ☎0722.542.692 pavimobiliare@yahoo.com

57. **Dimitrie** Leonida garsoniera inchiriere dec., 35 mp, mobilat, utilat, langa metrou Dimitrie Leonida, garsoniera, confort 1 p/8, bloc nou, mobilat si utilat modern, complet, totul nou, prima inchiriere, liber, **300 €;** ☎0733.044.670 unoimobiliare@yahoo.com

58. **Doamna** Ghica, semidec., 40 mp, mobilat, utilat, garsoniera de lux. Vecinatati: Pipera, Colentina, Iancului, Obor, Stefan cel mare, Lacul Tei, **300 €;** ☎0771.542.321/ 0728.054.245 davidescu.aurelian@gmail.com

59. **Dorobanti,** BRD, 10 minute metrou Stefan cel Mare dec., 33 mp, mobilat, utilat, Dorobanti 7/10, dec, bl mixt, mobilata utilata complet, cabina hidromasaj, aer conditionat, gresie, faianta, parchet, usa metal, reabilitat termic, bl stradal, vedere spate, pozitie superba, contract ANAF, libera, **380 €;** ☎0724.336.834

60. **Dorobanti,** Capitale, Primaverii, Victoriei dec., 40 mp, mobilat, utilat, inchiriere garsoniera dec., mobilat utilat nou, loc de parcare, centrala proprie, totul nou, 2 minute de metrou, etaj 2, **350 €;** ☎0767.188.180

61. **Dorobanti,** Grigore Alexandrescu, semidec., 38 mp, mobilat, utilat, garsoniera confort 1, situata la etajul 3/4, are o suprafata de 38 mp. Este mobilata si utilata lux, are centrala termica proprie, bloc foarte civilizat si curat , retras de la strada, impecabila. **350 €;** ☎0731.144.156/ 021.231.23.18

62. **Dorobanti,** strada Paris, 15 mp, mobilat, utilat, super frumous pentru student, strada Paris Dorobanti parter vila, renovat, linistita, frigider, baie, usa blindo, caldura independent apometru. Vedere gradina, farmacie supermarket 24h, **139 €;** ☎0745.800.084 mariogondoliere@yahoo.com

63. **Dristor** metrou in fata blocului semidec., 32 mp, mobilat, utilat, Confort 1, bloc reabilitat, 5/10, gresie, faianta, parchet, usa metalica, libera, avans 1+1. **280 €;** ☎0765.874.442

64. **Dristor,** semidec., 34 mp, mobilat, utilat, garsoniera in bloc mixt de apartamente suprafata 34 mp semidec.a etaj 10/11 bloc stradal an constructie 1985 garsoniera curata mobilata utilata se mai pot aduce si alte lucruri avans 1+1 libera. **250 €;** ☎0758.085.005 lucian@confortcasaimobiliare.ro

65. **Dristor,** semidec., 30 mp, mobilat, utilat, garsoniera zona Dristor (metrou), semidec.a, etaj 7 din 10, mobilata clasic, masina de spalat, aragaz nou,doar pentru studenti **200 €;** ☎0743.060.802 amabo.imobiliare@yahoo.com

66. **Dristor,** 1 min. metrou, dec., 40 mp, mobilat, utilat, etaj 4/10, modern, pat + canapea. Renovat recent. gresie, faianta, parchet, termopan, aer conditionat, usa metalica. Vecinatati: Baba Novac, Muncii, Vitan, **300 €;** ☎0735.360.736

67. **Dristor,** langa Park Lake, inchiriez garsoniera, **220 €;** ☎0723.246.923

68. **Drumul** Taberei dec., 36 mp, mobilat, utilat, Drumul Taberei, Materna, Valea Ialomitei. Gars, cf. 1 dec.a, mobilata tineresc, et. 8/10, masina spalat, aragaz, frigider, aer conditionat, termopan, gresie, parchet, termopan, libera, **250 €;** ☎0722.542.692 pavimobiliare@yahoo.com

69. **Drumul** Taberei Favorit, semidec., 30 mp, mobilat, utilat, proprietar, Drumul Taberei Favorit, bloc stradal, cf. 1, et. 7/9, libera,complet utilata si mobilata, termopane, gresie, faianta, parchet, aer conditionat, masina de spalat, aragaz, frigider, chirie 1+1, **250 €;** ☎0722.274.283

70. **Drumul** Taberei, mobilat, utilat, aproape de statiile RATB autobuze si tramvai 41), mobilata tineresc, utilata complet, renovata de curand, negociabil, **250 €;** ☎0746.122.221

71. **Drumul** Taberei, mobilat, utilat, B-dul Timisoara, Frigocom, Aleea Craiesti, etaj 2/4, confort 1, gresie, faianta, parchet, ☎0741.236.531

72. Drumul Taberei, semidec., 32 mp, mobilat, utilat, Drumul Taberei, Plaza, gars cf. 1, suprafata 32 mp, sd., mobilata si utilata, aragaz, frigider, masina de spalat, termopan. Usa metalica, libera 200 €; ☎0787.763.997

73. Drumul Taberei, semidec., 35 mp, mobilat, utilat, Plaza cocheta confort 1 10/10 mobilata utilata complet frigider aragaz masina de spalat aer conditionat finisata cu gresie faianta parchet termopan usa metalica libera imediat avans 1+1 merita vazuta. 230 €; ☎0733.647.899/ 0769.179.338 avantageimobiliare@gmail.com

74. Drumul Taberei, dec., 45 mp, mobilat, utilat, Prelungirea Ghencea, bloc nou, parter inalt, mobilata modern, utilata complet, renovata, gresie, faianta, parchet, centrala termica, usa metalica, libera, apropiere Mega Image, Lidl, 1 luna + 1 luna, 230 €; ☎0724.370.636/ 0724.262.436 mfirut@yahoo.com

75. Drumul Taberei, semidec., 33 mp, mobilat, utilat, Valea Danului, bloc nou, 1/5, semidec, 33 mp, mobilat, utilat, ac, centrala, usa metalica, cablu/ net, balcon, liber, direct proprietar, contract, 1+1 garantie 250 €; ☎0722.439.710

76. **Drumul** Taberei, 1 Mai, Drumetului, semidec., 34 mp, mobilat, utilat, imediat autobuze, 7/10, cf.1, mobilata tineresc, utilata, renovata, contract ANAF, **200 €;** ☎0762.675.903

77. **Drumul** Taberei, ANL Brancusi, 3511 Garsoniera cu loc parcare dec., 35 mp, mobilat, utilat, **280 €;** ☎0766.442.554 violetaion@galaxyimob.ro

78. **Drumul** Taberei, Brancusi, Valea Ialomitei, dec., 46 mp, mobilat, utilat, Kaufland, dubla, bloc 2010, belilissima, eleganta, living, dormitor, et. 3, pat dublu, climatizata, balcon, parcare. Numai persoane serioase. Rapid Bd. Timisoara metrou, bus 168, la Plaza Mall, Afi Cotroceni, Militari, Eroilor, Cismigiu, **252 €;** ☎0767.173.441

79. **Drumul** Taberei, bulevardul Timisoara, dec., 35 mp, mobilat, utilat, Dealul Macinului, garsoniera mobilata, utilata, dec.a, etaj 3/4, aer conditionat, tv, aragaz, masina de spalat, gresie, faianta, parchet, termopane, aer conditionat, geam la baie, **250 €;** ☎0732.624.689

80. **Drumul** Taberei, Compozitorilor, mobilat, utilat, stradal, gars., etaj 9/9, termen lung, imbunatatiri, zugravita, libera, avans 1 luna + garantie, utilitati. Agentie imobiliara. **225 €;** ☎0722.190.588

81. **Drumul** Taberei, Compozitorilor, Auchan, semidec., 33 mp, mobilat, utilat, garsoniera cf. 1, spatioasa, etaj 7/10. Amenajari: termopan, parchet, gresie, faianta, usa metalica. Mobilata, utilata. Libera. Acces rapid tramvai 41, statii RATB, piata, parc, Auchan, Kaufland, etc **1.000 L;** ☎0746.290.628 topimobiliare@yahoo.com

82. **Drumul** Taberei, Crinul de Padure, 18 mp, proprietar, cf. 2, et. 8, o singura persoana, fara animale, fara copii, termen minim 12 luni, nefumator, **170 €;** ☎0723.612.849

83. **Drumul** Taberei, Favorit, prima inchiriere, semidec., 35 mp, mobilat, utilat, et. 2/10, cf 1, semidec.a, totul este nou si modern, garsoniera proaspat renovata, prima inchiriere, contract ANAF inclus, poze in curs de actualizare, liber **250 €;** ☎0786.325.404 mihai.publicimob@gmail.com

84. **Drumul** Taberei, Moghioros, mobilat, utilat, inchiriez garsoniera, plata anticipat 2 luni, **250 €;** ☎0761.134.116

85. **Drumul** Taberei, Moghioros, Billa, 5 min Plaza, semidec., 34 mp, mobilat, utilat, sector 6, Valea Prahovei, 4/9, renovata, mobilata modern, utilata, libera, acces imediat 41, apropiere Ghencea, Favorit, AFI Cotroceni, Politehnica Militari, Lujerului, Crangasi, Drumul Sarii, 1+1. **250 €;** ☎0768.469.465 contanunturi@yahoo.com

86. **Drumul** Taberei, Moghioros, Billa, Auchan sector 6 semidec., 34 mp, mobilat, utilat, Valea Prahovei, 4/9, renovata, mobilata modern, utilata, libera, acces imediat 41, apropiere Ghencea, Favorit, AFI Cotroceni, Politehnica Militari, Lujerului, Crangasi, Drumul Sarii, 1+1 **1.100 L;** ☎0768.469.465 contanunturi@yahoo.com

87. **Drumul** Taberei, Vladeasa, dec., 37 mp, mobilat, utilat, 5/8, libera, acces imediat ratb, scoli, parcuri, hipermarket, **200 €;** ☎0769.470.920

88. **Floreasca,** dec., 42 mp, mobilat, utilat, Barbu Vacarescu, bloc 1992, renovata recent, mobilata modern, utilata complet, aer conditionat, adiacent Stefan cel Mare, Dorobanti, Aviatiei, Lacul Tei. **325 €;** ☎021.319.78.04/ 0724.257.295 silviuatlas@yahoo.com

89. **Floreasca,** Ceaikovski dec., 35 mp, mobilat, utilat, garsoniera situata la etaj 3 bloc de 3 etaje, dec.a, apometre, repartitoare, mobilata modern, utilata complet, imprejurimi: Mircea Eliade, Dorobanti, Primaverii, parcul Verdi, parcul Floreasca **300 €;** ☎0723.501.532 sorinamihaela56@yahoo.com

90. **Gara** de Nord, semidec., 27 mp, mobilat, utilat, inchiriez garsoniera in apropiere de Gara de Nord, mobilata si utilata. Bloc reabilitat termic, recent zugravit. Etaj 9, cu etaj tehnic deasupra. Piata Matache, mijloace de transport. 2 lifturi. **1.200 L;** ☎0770.830.027 marin.veronica50@gmail.com

91. **Gara** de Nord, semidec., 28 mp, nemobilat, utilat, metrou, garsoniera amenajata, nemobilata, libera, curata, spatioasa, vedere spate liniste, etaj 5 cu 2 lifturi, situata la 2 minute de metrou **150 €;** ☎0748.908.724/ 0762.656.686

92. **Garsoniera** si mansarda, comision 0 dec., 50 mp, mobilat, utilat, **330 €;** ☎0749.070.948 pavel.radurazvan@yahoo.com

93. **Hyperion,** mobilat, inchiriez garsoniera cu centrala de apartament, 200 euro si plata utilitatilor, et. 3/3, **200 €;** ☎0748.135.385/ 031.420.78.23

94. **Iancului** semidec., 32 mp, mobilat, utilat, Elev Stefanescu, garsoniera mobilata si utilata complet, modern amenajata, spatioasa, situata la 10 minute de metrou. **230 €;** ☎0748.908.724/ 0762.656.686

95. **Iancului** semidec., mobilat, utilat, Iancului, Avrig 54, particular, 7/10, inchiriez garsoniera proaspat renovata la 5 minute de metrou. Fara agenti imobiliari, **250 €;** ☎0771.059.492 morarumd@gmail.com

96. **Iancului** metrou,stradal,Posta,totul nou,primul dec., 41 mp, mobilat, utilat, chirias, bl. mixt, 5/8, finisaje lux 2018, gresie, faianta, parchet, tripan, lux, pat matrimonial 180x200, dressing, plita, cuptor electric, microunde, frigider, masina spalat vase, rufe, LED Smart 122 cm, liniste. **350 €;** ☎0744.597.597

97. **Iancului,** 5 min de metrou, semidec., 33 mp, mobilat, utilat, garsoniera mobilata si utilata modern, etaj 1/10, open space, balcon, toata imbunatatirile, aer conditionat, LCD, cuptor cu microunde, spatii de depozitare, libera. Avans, garantie: 1+1. **250 €;** ☎0775.368.460 agentie6@mauwis.ro

98. **Iancului,** 5 minute metrou dec., 35 mp, mobilat, utilat, 5 minute de mers metrou Iancului, semistradal, bloc 1981, etaj 4/10, foarte spatioasa, curata, mobilat modern, utilat complet, parchet, termopan, aer cond, tv, balcon inchis, scara curata, zona verde, liber, **260 €;** ☎+4076257010 7

99. **Iancului,** 7 minute metrou, Avrig, Intermacedonia semidec., 32 mp, mobilat, utilat, mobilata modern, bucataria utilata, masina de spalat, balcon inchis, gresie, faianta, termopan, usa metalica, aer conditionat, acces metrou Iancului, Ferdinand, Obor, Vatra Luminoasa, Muncii, **250 €;** ☎0729.323.433

100. **Iancului,** Metrou, dec., 35 mp, mobilat, utilat, etajul 1, totul nou, pretabil si birou, **380 €;** ☎0722.547.414

101. **Iancului,** metrou, Pache Protopopescu, Matasari, semidec., 40 mp, mobilat, utilat, centrala proprie, demisol inalt, mobilata, utilata, gresie, faianta, parchet, termopan, usa metal, aragaz, frigider, contorizare separata, 3 luni avans chirie+1 luna garantie, doar familie, **800 L;** ☎0745.541.761

102. **Iancului,** Pantelimon, Mega Mall semidec., 32 mp, mobilat, utilat, Proprietar. Etaj 3/10, gresie, faianta, parchet, aer conditionat, termopan, usa metalica. Complet mobilata, are si televizor, frigider, aragaz, masina spalat etc. Superba, merita! Nu dau comision. **250 €;** ☎0729.894.215

103. **INCHIRIERE** GARSONIERA STEFAN CEL MARE METROU **299 €;** ☎0720.714.919 razvan.dumitrescu@catoma.ro

104. **Ion** Brezoianu, langa Primaria Capitalei, semidec., 18 mp, mobilat, utilat, et. 6, particular, centrala proprie de gaze. ☎0722.605.806/ 0723.360.804

105. **Ion** Mihalache, Turda, planul 2 dec., 40 mp, mobilat, utilat, garsoniera dec.a, renovata recent, finisaje de calitate, instalatie electrica si sanitara schimbate, mobila pe comanda, bloc reabilitat, scara foarte curata, liniste. Garsoniera este libera **350 €;** ☎0732.135.470

106. **Lacul** Tei, Facultate de Constructii, dec., 41 mp, mobilat, utilat, Colentina Tei, 5/10, dec, confort 1, mobilata utilata complet, gresie, faianta, parchet, termopan, zugravit recent, bloc reabilitat termic, contract ANAF, libera, **230 €;** ☎0787.882.999/ 0724.336.834

107. **Lacul** Tei, sector 2, dec., 30 mp, mobilat, utilat, inchiriere garsoniera in zona, **1.000 L;** ☎0724.378.674

108. **Lacul** Tei, Teiul Doamnei, contract ANAF, dec., 40 mp, mobilat, utilat, garsoniera situata in Tei, an c-tie 1988, confort 1, etaj 6/8, complet mobilata si utilata, cablu, internet, aer conditionat, apropiere statii RATB, supermarketuri non-stop, **280 €;** ☎0728.175.547 braveintermed@yahoo.ro

109. **Lacul** Tei, Teiul Doamnei, mobilata, utilata, dec., 37 mp, mobilat, utilat, libera, gars, conf 1, dec.a, bloc 1983, renovata integral, instalatii si usi schimbate, geamri termopane, aer conditionat, um, parchet, gresie, faianta, curata, bloc mixt, parter inalt, zona linistita. **250 €;** ☎0755.600.060

110. **Lucretiu** Patrascanu, utilat, gars. statia metrou Costin Georgian, proprietar, **250 €;** ☎0765.710.144

111. **LUJERULUI,** mobilat, utilat, garsoniera modern mobilata, complet utilata, recent renovata, geam termopan, gresie, faianta, parchet, masina de spalat, usa metalica, foarte aproape de metrou, libera, **250 €;** ☎0763.555.020/ 0749.235.160 george.apostol02@yahoo.com

112. **Magheru** (Piata Lahovari), 3525 garsoniera semidec., 19 mp, mobilat, utilat, **300 €;** ☎0766.442.554 violetaion@galaxyimob.ro

113. **Mall** Vitan, Zizin, lux semidec., 40 mp, mobilat, utilat, garsoniera in bloc constructie 2016, 5 min. metrou si 2 de mall, mobilata si utilata complet si nou, canapea extensibila, centrala termica, ac, internet, tv, frigider, masina spalat, etaj intermediar, **300 €;** ☎0787.859.952

114. **Mega** Mall, Pantelimon, garsoniera lux, prima inchiriere dec., 30 mp, mobilat, utilat, **320 €;** ☎0724.996.460 delycontimob@galaxyimob.ro

115. **Metropolis,** 1 Mai Piata Chibrit, Grivitei, dec., 47 mp, mobilat, utilat, Pajura, proprietar ofer spre inchiriere garsoniera dubla in complex Metropolis, open space, et. 7/13, complet utilata si mobilata, moderna, terasa 8 mp, paza 24 h, ac, proximitate statie metrou Jiului, **340 €;** ☎0728.109.732 emilianbica@hotmail.com

116. **Metrou** Obor, semidec., 32 mp, mobilat partial, neutilat, Stefan cel Mare-Metrou Obor, inchiriez garsoniera, confort 1, libera, parter/10+balcon inchis, renovata proaspat, usa metalica, parchet, faianta, gresie, acces la metrou in 2-3 minute, **1.000 L;** ☎0728.868.749 office@dinamicimobiliare.ro

117. **Mihai** Bravu, Dristor, Mall Vitan dec., 40 mp, mobilat, utilat, str.Agatha Barsescu, dec.a, S=40mp, P/4, bloc 1990, mobilata si utilata complet, renovata recent. Living cu canapea extensibila si pat dublu. La 5 minute de metrou Dristor & Mall Vitan. Libera **325 €;** ☎0762.282.472 7imobiliare@gmail.com

118. **Militari** dec., mobilat, utilat, inchiriez garsoniera vila la 2 fete sau cuplu, zona- Militari-Orsova-700 lei tel; ☎0727.220.796

119. **Militari** Lujerului, 21 Residence, Garsoniera dec., 38 mp, mobilat, utilat, garsoniera este la prima inchiriere. Mobilierul si electrocasnicele sunt noi, mobilata si utilata complet, etaj 10 din 11, la doar cateva minute de Politehnica, Metrou, Mall Plazza, Mall Afi Cotroceni, Cora **380 €;** ☎0760.654.540

120. **Militari** Residence semidec., 36 mp, mobilat, utilat, in spate Ballroom va oferim spre inchiriere garsoniera, confort 1, mobilata, utilata complet, finisata cu finisaje de calitate superioara, centrala proprie, primul chirias langa statia de ratb, supermarket. **250 €;** ☎0769.179.338/ 0728.106.613 avantageimobiliare@gmail.com

121. **Militari** Residence, dec., mobilat, utilat, bloc 2018, 2/8, cf. 1, modern, totul nou, capat masini 138, 178, **250 €;** ☎0755.100.289

122. **Militari,** dec., 40 mp, mobilat, neutilat, Lujerului, dec, parter din 8, mobilata si utilata, curata, renovata, apropiere mijloace de transport, metrou, libera, 1+1, **230 €;** ☎0723.118.758/ 0723.118.760 stentorintermed@yahoo.com

123. **Militari,** Gorjului, OIA 87038, garsoniera de inchiriat dec., 44 mp, mobilat, utilat, **260 €;** ☎0731.324.659/ 021.326.22.14 office@catalog-rezidential.ro

124. **Militari,** Iuliu Maniu, confort 1, et. 2/4, mobilat, utilat, bloc nou, mobilat lux si electrocasnice, centrala termica, (cuplu, 2 fete). **1.500 L;** ☎0744.994.267

125. **Militari,** Lujerului, garsoniera de inchiriat OIA 122373 dec., 45 mp, mobilat, utilat, **250 €;** ☎0731.324.659/ 021.326.22.14 office@catalog-rezidential.ro

126. **Militari,** Politehnica, dec., 37 mp, mobilat, utilat, inchiriez garsoniera, zona Militari, Politehnica, mobilata clasic, gresie, faianta, parchet si utilitati. Parter din 4 etaje. **250 €;** ☎0726.724.007

127. **Militari,** Rosu dec., 38 mp, mobilat, utilat, Garsoniera etaj 3/3, mobilata, utilata, bucatarie închisa, loc de parcare, contorizat individual, transport la 800 m metrou Pacii sau la 7 minute 336, 178, 106, 1luna +1luna, zona deosebit de frumoasa, liniste, **1.050 L;** ☎0734.599.719 amyra1_1999@yahoo.com

128. **Militari,** zona Pacii, semidec., 28 mp, mobilat, utilat, direct proprietar, inchiriez camera mobilata, **1.100 L;** ☎0723.976.027 lili67popa@yahoo.com

129. **Mosilor** dec., 36 mp, mobilat, utilat, metrou Bucur Obor, garsoniera mobilata si utilata complet modern, amenajata, spatioasa, libera situata la 5 minute de metrou; **250 €;** ☎0748.908.724/ 0762.656.686

130. **Muncii** Piata, dec., 40 mp, nemobilat, neutilat, metrou, Calea Calarasilor, stradal, parter, vedere fata, ideal firma, gresie, faianta, parchet, termopane, renovata recent, libera, termen lung, **280 €;** ☎0728.777.132 office@ramax.ro

131. **Muncii,** Calea Calarasilor dec., 40 mp, nemobilat, neutilat, parter, vedere fata, ideal firma, gresie, faianta, termopane, renovata recent, libera, termen lung, **280 €;** ☎0732.135.467 ramax2016@yahoo.com

132. **Nerva Traian, 42 mp, utilat, inchiriez garsoniera, 1991, renovata; ☎0744.306.966**

133. **Nerva** Traian, aproape de Camera de Comert dec., 52 mp, mobilat, utilat, proprietar, inchiriez urgent gasoniera pe termen lung, garsoniera se poate viziona. Avans 1 luna + garantie, utilitati, rugam seriozitate; **350 €;** ☎0721.644.244/ 0724.849.915

134. **Nerva** Traian, str. St. O. Iosif, dec., 42 mp, mobilat, utilat, 7 minute metrou Timpuri Noi, et. 4, ac, curata, luminoasa, linistita, libera, disponibila imediat, **299 €;** ☎0720.451.235

135. **OBOR,** dec., 40 mp, mobilat, utilat, metrou, Luncsoara, et. 6/8, gresie, faianta, parchet, termopan, u/m a/c, mobilata si utilata modern, renovata 2015, ms. de spalat, libera, metrou la 2 min., apropiere: Mosilor, St. cel Mare, Colentina, Mihai Bravu, **230 €;** ☎0743.579.258/ 0722.156.744 smarius.agentulimobiliar@yahoo.com

136. **Obor,** Colentina, Doamna Ghica, Tei dec., 36 mp, mobilat, utilat, 10 min metrou, langa Parcul Plumbuita, aproape Kaufland, mall Veranda, etaj 2/10, cf. 1 bloc mixt 1980 reabilitat, pe mijloc, imb., g, f, termopan,um,, mobilata, utilata, libera, av 1+1, **250 €;** ☎021.380.28.14/ 0737.435.628

137. **Obor,** Iancului, Mosilor, Stefan cel Mare, dec., 45 mp, mobilat, utilat, inchiriere garsoniera dec., mobilat utilat nou, loc de parcare, centrala proprie, totul nou, 2 minute de metrou, etaj 2, **300 €;** ☎0767.188.180

138. **Obor,** Teiul Doamnei, mobilata si utilata modern dec., 37 mp, mobilat, utilat, garsoniera moderna, Teiul Doamnei, sectia 7, renovata integral, cu parchet, gresie, faianta, termopane, um, mobilata si utilata modern. Zona linistita, costuri mici, mijloace de transport in comun **250 €;** ☎0755.600.060

139. **Oltenitei,** dec., 38 mp, inchiriez gars., 1983, cf. 1, et. 3/8, la 3-4 min. de metrou Piata Sudului, pt. o salariata nefumatoare, disc., **180 €;** ☎0721.117.840

140. **Pacii,** dec., 42 mp, mobilat, utilat, garsoniera transformata in 2 cam, 42 mp, et. 4/8, cartier rezidential, utilata, mobilata si curata. **300 €;** ☎0731.318.508 moisecostinalexandru@yahoo.com

141. **Panduri,** semidec., 40 mp, mobilat, utilat, Casaestate va prezinta garsoniera de inchiriat zona Panduri, 350 euro negociabil, telefon. **348 €;** ☎076873557 Elena@casaestate.ro

142. **Pantelimon** mobilat partial, gars. cf. 3, parter, particular, **600 L;** ☎0761.602.262/ 0764.058.867

143. **Pantelimon** semidec., 45 mp, mobilat, utilat, garsoniera cocheta, in vila construita in 2004 foarte aproape de Cora Pantelimon, metrou Republica si Pantelimon. Imobilul are TV, aer conditionat, masina de spalat, proaspat zugravita, termen lung. **350 L;** ☎0725.787.336/ 0738.715.150 b_oproescu@hotmail.com

144. **Pantelimon** - Complex Rams 40 mp, mobilat, utilat, 2 minute de statiile de metrou Republica sau Pantelimon, bloc nou, mixt, curat, civilizat, centrala proprie, zone comerciale. **1.000 L;** ☎0722.208.502

145. **Pantelimon** Spital semidec., 17 mp, mobilat partial, utilat, Garsoniera confort 2, situata la etajul 4/10, este libera, nemobilata, centrala termica proprie, cadastru si intabulare, gresie, faianta, termopan, totul nou, nelocuita dupa renovare. **180 €;** ☎0769.861.696

146. **Parc** Carol, Filaret, intre Unirii si TN garsoniera dec., 42 mp, mobilat, utilat, garsoniera 42 mp, Filaret, din 2018, panorama unica asupra centrului orasului. Toate utilitatile, modern, Fabrica de Chibriturl, locatie aerisita, 2 lifturi, langa Parcul Carol aproape Unirii, **420 €;** ☎0739.473.274 chiriac.al.76@gmail.com

147. Piata Alba Iulia, Decebal, Piata Muncii, dec., 44 mp, mobilat, utilat, Rond Alba Iulia, 10 min Piata Unirii, vedere stradala, bloc reabilitat, spatioasa, dec.a, etaj3/8, mobilata modern, utilata complet, parchet, termopan, 2 balcoane, scara impecabila, liber. 300 €; ☎+40762570107

148. Piata Iancului, semidec., 32 mp, mobilat, utilat, Vatra Luminoasa, confort 1, suprafata 32 mp, etaj 4/10, semidecomanat, mobilata si uitlata complet, aer conditionat, bloc anvelopat termic, avans 1+1, libera, pret usor negociabil. 279 €; ☎0758.085.005 lucian@confortcasaimobiliare.ro

149. Piata Presei Libere, zona, mobilat, utilat, ofer spre inchiriere garsoniera cf. 1 sporit, contorizata, renovata recent, bloc reabilitat, 200 €; ☎0733.847.777

150. Piata Rahova, dec., 38 mp, mobilat, utilat, bloc nou, garsoniera zona verde, linistita, etaj 4/8, 36 mp, complet si nou, centrala termica, foarte economica iarna, calduroasa, aproape de tramvai 32, 1.200 L; ☎0726.127.457/ 0722.623.389 patrascu23@yahoo.com

151. Piata Resita, mobilat, utilat, gasoniera, 150 €; ☎0722.443.453

152. Piata Romana semidec., 18 mp, mobilat, utilat, propietar inchiriez gars in bloc fara rism seismic cu boxa 10mp la 5 minute ASE, metrou renovata recent, mobilata si utilata nou (masina spalat, frigider, plita. cuptor microunde, tv, aspirator) loc parcare, 300 €; ☎0722.790.889

153. Piata Romana semidec., 18 mp, mobilat, utilat, Propietar inchiriez gars in bloc fara rism seismic cu boxa 10mp la 5 minute ASE,Metrou renovata recent ,mobilata si utilata NOU (masina spalat,frigider,plita.cuptor microunde ,tv,aspirator)LOC PARCARE 320 €; ☎0722.790.889

154. **Piata Romana, inchiriez garsoniera lux, 6 luni, pret/ luna, 350 €; ☎0744.270.477**

155. **Piata** Romana, dec., particular, gars. cf. 1, et. 2/7, la cheie, **350 €;** ☎0770.152.890

156. **Piata** Romana, Lascar Catargiu, semidec., 30 mp, mobilat, utilat, Lascar Catargiu 24-26, inchiriez garsoniera, etaj 1/6, 30 mp, partial mobilata clasic, la cerere clientului se poate elibera sau mobila complet, parchet lemn, gersie, faianta, termopan, aer conditionat **299 €;** ☎0725.073.075 valentinacalitoiu.imob@gmail.com

157. **Piata** Spaniei, mobilat, utilat, garsoniera curte, cheltuieli incluse, **900 L;** ☎0763.070.130/ 0747.953.488

158. **Piata** Unirii, dec., 22 mp, mobilat partial, utilat partial, de inchiriat garsoniera: 22,25 mp utili - 290 Euro + TVA; **305 €;** ☎021.310.03.99 office@mediacity.ro

159. **Piata** Victoriei, Titulescu, 3507 garsoniera dec., 27 mp, mobilat, utilat, **350 €;** ☎0766.442.554 violetaion@galaxyimob.ro

160. **Pipera** Tunari nr. 34 bis, mobilat, utilat, inchiriez garsoniera la curte, bucatarie la comun, conditii de lux, zona linistita, 900 lei cu toate cheltuielile incluse, ☎0760.146.592

161. **Pipera,** Vita Bella, dec., 50 mp, mobilat, utilat, Complex Vita Bella. 53 mp cu balcon, mobilat si utilat complet lux, constructie 2010, parcare subterana, paza, **420 €;** ☎0758.098.944

162. **Polona** 28 mp, mobilat, utilat, Icoanei parc, parter /2, s-28mp, amenajata pentru birou, spatiu depozitare demisol 50 mp, **350 €;** ☎0741.160.332

163. **Poseidon** Residence, Colentina, Mc Donalds, dec., 30 mp, mobilat, utilat, Plumbuita, inchiriez garsoniera bloc 2018, Poseidon Residence, Colentina, Mc Donalds, Lacul Plumbuita, Str. Fabrica de Gheata, totul nou, a fost inchiriata 2 luni, dec.a, suprafata aprox 32 m2, parter/14. **350 €;** ☎0764.529.841

164. **Rahova,** 37 mp, mobilat, utilat, inchiriez garsoniera confort 1, bloc nou, Rahova, ansamblu rezidential, contorizat, mobilat, utilat, balcon, Ratb. **200 €;** ☎0767.561.720

165. **Rahova,** mobilata si utilata complet, multiple imbunatatiri, la 100 m de metrou, facilitati, **300 €;** ☎0721.468.971

166. **Rahova,** Barca dec., 35 mp, mobilat, utilat, Renovata, mobilata si utilata modern, etajul 7/10, dec, bloc stradal, **230 €;** ☎0737.195.132/ 0767.995.858

167. **Sebastian,** Prosper, dec., 42 mp, mobilat, utilat, gars. confort 1, etaj 1, bloc mixt, g, f, p, t, ac, totul nou, fara animale de companie, contract ANAF inclus, **250 €;** ☎0730.421.581/ 0739.325.685

168. **Sector** 3, Lucretiu Patrascanu, Minis, mobilat, de inchiriat garsoniera cu toate utilitatile noi, tel. intre orele 8-16, 200 euro (950 lei), **200 €;** ☎0724.510.430

169. **Sector** 6, Aleea Craesti, 33 mp, gars. cu toate dependintele, fara terepane, usa metalica si televizor; ☎0741.236.531

170. **Stefan** cel Mare, semidec., 36 mp, mobilat, utilat, la 3 minute metrou Obor, confort 1, gresie, faianta, parchet, termopan, usa metalica, mobilata integral nou, aragaz, frigider, tv, masina de spalat libera totul nou, oferta reala, urgent merita, **250 €;** ☎0728.879.798/ 0721.221.940

171. **Stefan** cel Mare, dec., 38 mp, mobilat, utilat, Mobilata modern, utilata complet, renovata recent, termopan, parchet, use metalica, aer conditionat, aproape de metrou, libera, vecinatati: Obor, Mosilor, Iancului. **300 €;** ☎0799.158.149

172. **Stefan** cel Mare, Lizeanu, mobilat, utilat, particular, camera, baie, bucatarie, internet, masina spalat, intrare separata, **115 €;** ☎0748.914.855

173. **Stefan** cel Mare, Vasile Lascar, semidec., 20 mp, mobilat, utilat, pensiune constructie 2006, inchiriaza camere mobilate cu baie proprie, tv, aer conditionat, internet, gresie, faianta, wi-fi, terasa, parcare, supraveghere video, aproape RATB, metrou, bucatarie, **175 €;** ☎0770.461.670

174. **Stefan** cel Mare, Vasile Lascar, semidec., 25 mp, mobilat, utilat, proprietar, in vila constructie 2007, frigider, tv, cuptor microunde, masina spalat aer conditionat, cablu, internet, terasa, intrare privata, 1 luna + 100 euro garantie, nu platesc comision, **200 €;** ☎0770.461.670

175. **Stirbei** Voda, Cismiugiu, centrala proprie, semidec., 43 mp, mobilat, utilat, renovata, toate imbunatatirile, centrala proprie, mobilata modern, dressing, utilata complet:masina spalat, aragaz, frigider, AC, boxa depozitare, apropiere Victoriei, Izvor, Splaiul Independentei, exclusivitate. **300 €;** ☎0743.272.303/ 031.420.69.37 office@confortcasaimobiliare.ro

176. **Tei** - Facultatea de Constructii, 28 mp, mobilat, utilat, inchiriez garsoniera, etaj 1 in bloc reabilitat termic, mobilata, utilata, urgent, **200 €;** ☎0723.161.633 fantdr00@gmail.com

177. **Tei,** particular, lux, contract ANAF, 44mp dec., 44 mp, mobilat, utilat, Particular, confort 1, 44 mp, 9/10, mobilat/utilat complet, conditii hoteliere 5. Supraveghere video pe etaj, alarma, seif, AC, Wifi, home cinema, plasma, set complet electrocasnice noi, lenjerii, prosoape, vesela. 1+1 **350 €;** ☎0799.988.600/ 0751.284.888 virgil.stana@anritsu.com

178. **Timpuri** Noi, Tineretului, Unirii, dec., 40 mp, mobilat, utilat, Langa metrou Timpuri Noi (1 min), etaj 5 din 10, contine TV HD, aer conditionat, masina de spalat ultraperformanta cu uscator, frigider, toaster, termopan, scaun de birou cu masaj, internet, cablu. **320 €;** ☎0724.267.884 dark_a2001@yahoo.com

179. **Tineretului** metrou, dec., 37 mp, mobilat, utilat, Visana, bloc mixt 1982, garsoniera cf. 1, dec, amenajata recent, etaj 4/10, termopan, parchet, gresie, faianta, mobilata si utilata modern, disponibila imediat. **330 €;** ☎0733.300.779 liderimobiliare@gmail.com

180. **Tineretului,** Timpuri Noi, Cantemir, Unirii, dec., 45 mp, mobilat, utilat, inchiriere garsoniera dec., mobilat utilat nou, loc de parcare, centrala proprie, totul nou, 2 minute de metrou, etaj 2, **320 €;** ☎0767.188.180

181. **Tineretului,** Timpuri Noi, Sincai, dec., 35 mp, mobilat, utilat, 5 min metrou Tineretului, Timpuri Noi, stradal cu vedere spate, etaj 4/8, mobilat modern, utilat complet, parchet, termopan, aspirator, tv, bucatarie separata cu debara, dressing, scara impecabila, zona verde, liber. **

Imobiliare închirieri 2 CAMERE

27. **Aviatiei,** semidec., 76 mp, mobilat, utilat, Trifesti, constructie 2012, mobilat/ utilat complet, 2 gr sanitare, 2 aparate ac, centrala proprie, terasa mare, 18 mp, paza, supraveghere video, liber **650 €;** ☎0799.936.443 cosmin.andrei@iness-intermed.ro

28. **Aviatiei,** Crystal Palace, Elena Caragiani, dec., 65 mp, mobilat, utilat, private-house.ro va propune spre inchiriere un apartament in zona Aviatiei. Inchiriere apartament 2 camere Aviatiei - Crystal Palace, strada Elena Caragiani, bloc 1985, **600 €;** ☎0741.773.257 simona@privatehouse.ro

29. **Aviatiei,** Elena Caragiani, modern, dec., 65 mp, mobilat, utilat, privatehouse.ro va propune spre inchiriere un apartament in zona Aviatiei. Inchiriere apartament 2 camere Aviatiei, strada Elena Caragiani, bloc 1985. **600 €;** ☎0741.773.257 simona@privatehouse.ro

30. **Aviatiei,** Herastrau, dec., 65 mp, mobilat, utilat, va prezentam un apartament 2 camere, bloc nou, Aviatiei, parcare subterana, lift, cartier cu multa verdeata, bloc nou foarte aproape de parcul Herastrau si metroul Aurel Vlaicu, **650 €;** ☎0755.164.205 victor_crangureanu@galaxyimob.ro

31. **Aviatiei,** str Prometeu, langa Crystal Palace hotel dec., 65 mp, mobilat, utilat, inchiriez aprtament 2 camere, zona Aviatiei, langa Crystal Palace hotel, Str. Prometeu, dec., parter/4, suprafata aprox. 65 m2, complet renovat mobilat si utilat, g, f, p, t, um. **475 €;** ☎0764.529.841

32. **Aviatiei,** str. Siriului, dec., 60 mp, mobilat, utilat, 10 minute metrou A. Vlaicu. Inchiriez apartament 2 camere, Aviatiei, str. Sirului, 10 minute metrou Aurel Vlaicu, dec., suprafata aprox 60 mp, etaj 3/4, complet mobilat si utilat (g, f, p, t, um), **550 €;** ☎0764.529.841

33. **Aviatorilor,** Herastrau, dec., 75 mp, mobilat, utilat, dec., etaj 1/4, 75mp, 2 gr. sanitare, in apropierea Parcului Herastrau, zona linistita, constructie 2016, parcare, totul nou. **599 €;** ☎0738.626.996

34. **Avrig** nr.10, Primaria sectorului 2 Obor Towers dec., 68 mp, mobilat, utilat, Bucuresti, Avrig 10, bl. B, et. 1, Obor Towers, apartament 68,3 mp elegant, modern, cu terasa compus din 2 camere de locuit ?i dependin?e cu loc de parcare tip Klaus, subsol acelasi imobil. **560 €;** ☎0751.512.090

35. **Baba** Novac dec., 56 mp, mobilat, utilat, Apartament 2 camere semidec, et. 6/10, su. 56 mp, bloc anvelopat, zona linistita, mobilat si utilat complet, distanta 10 minute metrou Dristor, **400 €;** ☎0758.085.003 daniel@confortcasaimobiliare.ro

36. **Baba** Novac semidec., mobilat, utilat, particular, inchiriez apartament cu 2 camere, complet mobilat si utilat, zona Baba Novac, **350 €;** ☎0739.437.416 lex-iconromania@yahoo.com

37. **Baba** Novac, semidec., 55 mp, mobilat, utilat, parc IOR, inchiriez apartament in bloc nou, etaj 2, mobilat modern, utilat, balcon, **390 €;** ☎0755.054.708 dan.stef2006@yahoo.com

38. **Baicului** dec., 60 mp, mobilat, utilat, inchiriere apartament 2 camere, complet utilat si mobilat, cochet, renovat, cu centrala proprie. Agentia Estate Advisers. **350 €;** ☎0749.151.580/ 0747.607.626 despescu.claudia@gmail.com

39. **Baicului,** Popa Nicolae, mobilat, utilat, ap. 2 camere, et. 4/4, **1.000 L;** ☎0753.064.884

40. **Baneasa** Iancu Nicolae Jolie Ville Pipera 85 mp, mobilat, utilat, Iancu Nicolae, 3 min. mers pe jos Jollie Ville, statie autobuz 301, apartament deosebit, living, dormitor + 1 camera amenajata dressing, 85 m, superfinisat, mobilat modern, centrala inteligenta, parcare aco, 2/5 **499 €;** ☎0722.226.581

41. **Baneasa,** dec., 60 mp, mobilat, utilat, in locatie, lucrarile de renovare au fost terminate acum o luna. Este compartimentat in living, bucatarie, baie, dormitor si 2 balcoane mari. Dispune de mobila noua si electrocasnice noi. Direct proprietar. **550 €;** ☎0799.920.912 ticiualex@yahoo.com

42. **Baneasa,** apartament cu 2 camere de inchiriat OIA 46024 dec., 60 mp, mobilat, neutilat, **355 €;** ☎0737.504.517/ 021.326.22.14 office@catalog-rezidential.ro

43. **Baneasa,** Herastrau, Aviatiei, Dobrogeanu Gherea dec., 70 mp, mobilat, utilat, inchiriere apartament 2 camere dec., mobilat utilat nou, loc de parcare, centrala proprie, totul nou, bloc nou, etaj 1, **400 €;** ☎0767.188.180

44. **Baneasa,** Natura Residence, langa Gradina Zoo, dec., 67 mp, mobilat, utilat, proprietar, inchiriez apartament 2 camere, mobiltat si utilizat complet, zona verde, complex de lux, piscina, sauna, fitness, loc parcare, etaj 1/3, langa Gradina Zoo si Ambasada SUA. **600 €;** ☎0722.260.510 tiberiu.mihaiu@yahoo.com

45. **Baneasa,** Pipera, lancu Nicolae, Carina Residence, dec., 95 mp, mobilat, utilat, privatehouse.ro va propune spre inchiriere un apartament in zona Pipera. Inchiriere apartament 2 camere Pipera - Iancu Nicolae, Drumul Potcoavei, Complex Carina Residence, bloc 2010. **550 €;** ☎0741.773.257 simona@private-house.ro

46. **Banu** Manta, Sector 1 semidec., 53 mp, mobilat, utilat, prima inchiriere! loc de parcare inclus in pret. Apartament complet renovat, mobilat si utilat complet, electrocastine noi. Contract ANAF. De preferat termen lung. Ofer/ cer seriozitate **530 €;** ☎0720.302.510

47. **Barbu** Vacarescu dec., 50 mp, mobilat, utilat, Barbu Vacarescu 139, vis a vis Mc Donalds, particular, et. 2/3, vedere spate, liniste, mobilat, utilat, termen lung, **1 L;** ☎0771.230.321 mirceamon2000@yahoo.com

48. **Barbu** Vacarescu, Belvedere Residence, totul nou, semidec., 55 mp, mobilat, utilat, privatehouse.ro va propune spre inchiriere un apartament in zona Barbu Vacarescu.Inchiriere apartament 2 camere Barbu Vacarescu - Floreasca, Belvedere Residence, Sos. Fabrica de Glucoza, bloc 2018 **500 €;** ☎0741.773.257 simona@privatehouse.ro

49. **Barbu** Vacarescu, Belvedere Residence, totul nou, semidec., 55 mp, mobilat, utilat, privatehouse.ro va propune spre inchiriere un apartament in zona Barbu Vacarescu. Inchiriere apartament 2 camere Barbu Vacarescu - Floreasca, Belvedere Residence, Sos. Fabrica de Glucoza, bloc 2018, **500 €;** ☎0741.773.257 simona@privatehouse.ro

50. **Barbu** Vacarescu, Floreasca, hotel Caro, 60 mp, mobilat, utilat, zona foarte linistita, mobilat si utilat complet, parcare, paza, termopan, internet, aer conditionat, 600 euro/ luna +tva, **600 €;** ☎0723.456.869

51. **Barbu** Vacarescu, Laguna Residence, Bloc 2015, semidec., 90 mp, mobilat, utilat, privatehouse.ro va propune spre inchiriere un apartament in zona Barbu Vacarescu. Inchiriere apartament 3 camere Barbu Vacarescu, Floreasca, Laguna Residence, Intrarea Chefalului, bloc 2015. **750 €;** ☎0741.773.257 simona@privatehouse.ro

52. **Basarabia,** Chisinau, apartament cu 2 camere de inchiriat OIA 98792 dec., 58 mp, mobilat, utilat, **360 €;** ☎0752.099.439/ 021.326.22.14 office@catalog-rezidential.ro

53. **Bd. Cantemir, direct proprietar, 60 mp, ap. finisaj + mobilier ultima generatie, 450 €; ☎0722.409.720**

54. **Bd.** Iuliu Maniu, zona Cora MIlitari, dec., mobilat, ap. modernizat, foarte curat, et. 6, **350 €;** ☎0760.518.076

55. **Bd.** Muncii, Campia Libertatii semidec., 46 mp, mobilat, utilat, apartament semidec, et. 1 din 4, renovat integral, mobilat nou, bilber, acces metrou 8 minute distanta. **360 €;** ☎0756.923.564 ocaziebuna@gmail.com

56. **Berceni** dec., 50 mp, mobilat, utilat, Metrou aparatorii patriei, autobuze, 232, et. 8/10, cf 1 mobilat, frumos, utilat complet, centrala proprie, g, f, p, t, liber. Sunati acum, **220 €;** ☎0762.675.903

57. **Berceni,** semidec., 38 mp, mobilat, utilat, Berceni, Emil Racovita, 2 camere, mobilat utilat, curat, zona linistita aproprie gradinita, cresa, scoala, mijloace de transport, etaj 7/10, **258 €;** ☎0768.601.798

58. **Berceni,** dec., 50 mp, mobilat, utilat, inchiriez apartament cu 2 camere dec., etaj 2, balcon, utilat complet. Zona Berceni. Exclus agenti imobiliari. Pentru mai multe detalii tel. **250 €;** ☎0722.359.732 vadalimar@gmail.com

59. **Berceni,** Alexandru Obregia, dec., 55 mp, mobilat, utilat, Covasna 2 camere confort 1 dec., et. 2/9, mobilat si utilat modern, baie-granit, parchet bambus, toate utilitatile , cuptor microunde, vesela, fier calcat, aspirator, lenjerii. **350 €;** ☎0723.473.030 garoafa_maria@yahoo.com

60. **Berceni,** Aparatorii Patriei, Viva Residence, dec., 50 mp, mobilat, utilat, bloc nou, mobilat si utilat nou, prima inchiriere, centrala termica, termopan, parchet, gresie, faianta, acces mijloace de transport, la 15 minute de metrou, liber. **330 €;** ☎0761.621.036

61. **Berceni,** Brancoveanu semidec., 44 mp, mobilat, utilat, Berceni, Brancoveanu, apartament 2 camere semidec., mobilat modern, utilat, etaj 9/10, **300 €;** ☎0737.016.567 rosioru_vasile2006@yahoo.com

62. **Berceni,** Giurgiului, Gradistea, dec., 45 mp, mobilat, utilat, apartament 2 camere, etajul 9/10, mobilat si utilat modern, renovat recent, gresie, faianta, parchet, termopan, usa metalica, masina de spalat, catv/internet, merita vazut. **250 €;** ☎0753.075.098

63. **Berceni,** Luica, dec., 40 mp, mobilat, utilat, 2 camere, mobilat, gresie, faianta, parchet, termopan, usi schimbate, foarte curat. **220 €;** ☎0768.601.798

64. **Berceni,** Obregia, Cultural, semidec., 50 mp, mobilat, utilat, Proprietar, Inchiriez apartament 2 camere, semidec., Berceni, Obregia (Cultural), etaj 8/10, mobilat, utilat, la 10 minute de Piata Sudului, 320 euro/ luna, contract, termen lung, **320 €;** ☎0737.120.409 adrian-costin63@gmail.com

65. **Berceni,** Oltenitei, apropiere metrou dec., 52 mp, mobilat, utilat, renovat complet, termopan, parchet, gresie, faianta, usa metalica, 2 ac, mobilat si utilat modern, 3 televizoare, curat, bloc civilizat, la 10 minute de metrou, liber, **300 €;** ☎0761.621.036

66. **Berceni,** Oltenitei, complex rezidential, totul nou semidec., 60 mp, mobilat, utilat, etajul 3/6, mobilat, utilat modern, totul nou, gresie, faianta, parchet, termopan, centrala, plita, cuptor, hota, frigider, masina de spalat, liber, apropiere metrou Aparatorii Patriei, parc **399 €;** ☎0744.343.342/ 0755.075.902

67. **Berceni,** Oltenitei, piata Sudului metrou, dec., 50 mp, nemobilat, utilat, 2 camere cf. 1 dec. nemobilat, parter /4 zugravit, gresie, faianta, parchet, termopan, instalatii noi, centrala proprie, **280 €;** ☎0761.532.117

68. **Berceni,** Piata Sudului metrou, inchiriere apartament 2 camere semidec., 40 mp, mobilat, utilat, **299 €;** ☎0758.098.743 sebastian.stroe@galaxyimob.ro

69. **Berceni,** Piata Sudului, Secuilor, semidec., 55 mp, mobilat, utilat, Complex, acces usor metrou si Sun Plaza, confort 1, etaj 5/8, modest, mobilat clasic, utilat complet, apometre, repartitoare, balcon terasa 7 mp, cablu tv, internet, **235 €;** ☎0720.425.031/ 0760.521.671

70. Berceni, Soseaua Giurgiului - Enel, Baciului, 37 mp, mobilat, utilat, 2/4, balcon, curat, 200 €; ☎0766.394.771

71. **Berceni,** str Podul Giurgiului-sos Giurgiului dec., 48 mp, mobilat, utilat, Berceni va oferim la inchiriere pe str. Podul Giurgiului, un ap 2 cam, cf. 1, dec, 48 mp, situat la parter /7, mobilat si utilat, 1100 ron. **1.100 L;** ☎0733.657.211 danyion67@yahoo.com

72. **Berceni,10** min metrou,bloc 2011,str Trei Brazi, semidec., 45 mp, mobilat, utilat, liber 07 decembrie, proprietar, 2 cam, et 3/3, zona de vile, liniste, loc de parcare, mobilat, utilat modern, tv lcd, climatizare, centrala termica, cheltuieli foarte minime intretinere, merita, rog seriozitate. **299 €;** ☎0722.522.232

73. **Big** Berceni, semidec., nemobilat, neutilat, vav de Sun Plaza, ap 2 camere, conf 1, semidec, etaj 1/8, parchet, termopan, nemobilat, neutilat. **250 €;** ☎0752.036.997/ 0765.400.929

74. **Big** Berceni, Seculor, semidec., 54 mp, mobilat, utilat, 2 camere, etaj 3 din 4, la 3 minute de metrou Piata Sudului, termopane, incalzire centralizata, balcon mare inchis, mobilier nou, contract de inchiriere, liber, **370 €;** ☎0726.364.468 Geftimie@yahoo.com

75. **Brancoveanu** dec., 60 mp, mobilat, utilat, etaj 3/10, 55 mp, pret 330 E, gresie, faianta, parchet, termopan, usa metalica, aer cond., renovat recent, mobilat modern, utilat complet, parcare, in apropierea metroului, **330 €;** ☎0738.626.996

76. **Brancoveanu** metrou, inchiriere apartament 2 camere semidec., 40 mp, mobilat, utilat, **350 €;** ☎0758.098.233 claudia.stroe@galaxyimob.ro

77. **Brancoveanu,** dec., 55 mp, mobilat, utilat, inchiriere apartament 2 camere, complet mobilat si utilat, dec., balcon spatios, la doar 2-3 minute de metrou si 2 minute de Oraselul Copiilor. Agentia Estate Advisers **400 €;** ☎0747.607.626 despescu.claudia@gmail.com

78. **Bucur** Obor, Colentina, Doamna Ghica, dec., 55 mp, mobilat, utilat, Teiul Doamnei, str. Brasoveni, mobilat, utilat integral, bloc reabilitat termic, apropiere Obor, Parcul Tei, Universitatea de Constructii, Spitalul Colentina, 280 euro/ luna + garantie 280 euro **280 €;** ☎0722.729.252 aurelburlan@gmail.com

79. **Bucuresti** Mall, Vitan, dec., 60 mp, mobilat, utilat, proprietar inchiriez ap. 2 camere, et. 1/4, zona linistita, vis-a-vis de Mall Vitan, vedere superba, proaspat renovat, mobilat complet modern, mobilier dormitor nou, loc parcare, **440 €;** ☎0730.390.228/ 0734.881.997

80. **Bucuresti,** Everest, 70 mp, mobilat, 2 camere constr. 2000, bucatarie, baie, incalzire cu centrala pe gaze, **500 L;** ☎0732.151.874

81. **Bucurestii** Noi semidec., 50 mp, mobilat, utilat, Pajura, 3 minute, metrou, Jiului, centrala, proprie, izolat, termic, parter/3, balcon, inchis, renovat, gresie, faianta, parchet, termopan, liber, pret, usor, negociabil, **350 €;** ☎0721.864.861/ 0766.616.365 expocardinal@yahoo.com

82. **Bucurestii** Noi metrou, apartament 2 camere dec., 63 mp, mobilat, utilat, **350 €;** ☎0730.928.310 trimbitasu@gmail.com

83. **Bucurestii** Noi, dec., 70 mp, mobilat, utilat, Chitila, apartament mobilat si utilat complet modern, finisaje de lux, bloc construit in 2017, etaj 3 cu 3 lifturi, situat la 5 minute de metrou Jiului **400 €;** ☎0748.908.724/ 0762.656.686

84. **Bucurestii** Noi, dec., 70 mp, mobilat, utilat, Chitila, apartament situat la etajul 3 in bloc construit in 2017, 3 lifturi, amenajat nou in conditii de lux, mobilat ?i utilat complet, la 5 minute de metrou Jiului, merita vazut; **400 €;** ☎0748.908.724/ 0762.656.686

85. **Bucurestii** Noi, Jiului metrou 5 minute, semidec., 55 mp, mobilat, utilat, centrala proprie, renovat recent, izolat termic interior, exterior, mobilat modern, gresie, faianta, parchet, termopan, canapea extensibila, aragaz, frigider, masina spalat, ideal cuplu, familie. **350 €;** ☎0722.874.772

86. **Bucurestii** Noi, metrou Parc Bazilescu 2 camere dec., 60 mp, mobilat, utilat, Bucurestii Noi, Bazilescu 2 camere dec.e, etaj 1/p+3 in bloc izolat de caramida, solid, cu termopan, parchet, apartament mobilat si bucataria utilata complet: aragaz, frigider, masina automata **399 €;** ☎0731.877.269 prometeuimobiliare@yahoo.com

87. **Bucurestii** Noi, Pajura, semidec., 60 mp, mobilat, utilat, Bucurestii Noi, Kaufland 2 minute metrou, 2 cam., parter inalt, mobilat nou tineresc, masina spalat aragaz frigider termopan aer conditionat, gresie, faianta, parchet, termopan, centrala proprie **350 €;** ☎0722.542.692/ 0761.532.117 pavimobiliare@yahoo.com

88. **Bulevardul** Brancoveanu, dec., 65 mp, mobilat, utilat, proprietar, 2 camere, 1987, langa metrou, 1/8. Nu ofer comision la agentii, **340 €;** ☎0765.754.333

89. **Bulevardul** Th. Pallady, dec., 48 mp, mobilat, utilat, inchiriez ap. 2 camere, garantie+ **250 €;** ☎0727.652.236

90. **Calea** Calarasi, Popa Nan, Traian dec., 64 mp, mobilat, utilat, renovat capital acum, prima inchiriere, totul nou, modern, de calitate, camere 19 si 16 mp plus hol locuibil 14 mp, amenajat camera de zi, balcon, 2 gr sanitare, 3 aer conditionat, centrala, contract, **550 €;** ☎0762.612.172/ 0799.933.979

91. **Calea** Calarasilor dec., 75 mp, mobilat, utilat, Popa Soare, Kiritescu, apartament situat la HParter/ HP+2, dec., mobilat si utilat complet, centrala termica proprie, balcon, mijloace de transport, **2.000 L;** ☎0722.625.492/ 021.321.10.20 office@credoamg.ro

92. **Calea** Calarasilor, apartament modern, bloc nou semidec., 55 mp, mobilat, utilat, **500 €;** ☎0752.703.232 sorin@sorinraducu.ro

93. **Calea** Grivitei, 40 mp, mobilat, utilat, 2 cam. an 1965, lux, la 3 min. de metrou, **300 €;** ☎0725.388.718

94. **Calea** Victoriei dec., 55 mp, mobilat, utilat, apartamentul cu vedere panoramica se afla la etajul 7, in zona Calea Victoriei - Biserica Amzei; este foarte luminos, amenajat modern; se inchiriaza mobiliat si utilat complet, ca in fotografii. **580 €;** ☎0728.973.745 marius.cojocariu@h-b.ro

95. Calea Victoriei, Radisson, intrarea Biserica Alba, 65 mp, mobilat, utilat, ultracentral, 1968, renovat, modern, aer conditionat, balcon, vis a vis de Radisson, internet, et. 1, curat, interfon, 590 €; ☎0722.600.789/ 0762.283.850

96. **Calea** Victoriei, ultracentral, 48 mp, mobilat, utilat, apartament 2 camere calea Victoriei bloc din 1979 fara risc seismic et1 (parter inalt) vedere lateral fara galagie gradina Eden, palatul Stirbei). Apartamentul este complet mobilat si renovat nou; **500 €;** ☎0721.247.342 orestiskoletsis@gmail.com

97. **Calea** Vitan stradal, semidec., mobilat, utilat, cf 1 sdec etaj 4/10, bloc situat vis a vis de Auchan, chiar in statia de autobuz. gresie, faianta, parchet, termopan, usa metalica, aer conditional, mobilat modern, utilat complet, liber, **300 €;** ☎0728.879.797/ 0728.879.798

98. **Cantemir,** Budapesta, dec., 60 mp, mobilat, utilat, 2 camere dec., in apropierea metroului, foarte spatios, parcare ADP, etaj 2/7, renovat recent, mobilat si utilat complet, bloc rebilitat, pret 360E, **360 €;** ☎0738.626.996

99. **Centrul** Istoric, Victoriei, Cismigiu, Universitate semidec., 50 mp, mobilat, utilat, particular ofer ap. 2 cam et 4/7, camera de zi cu canapea extensibila, dormitor cu pat matrimonial, mobilat modern, bucatare utilata baie, balcon mare, centrala, ac, intretinerea mica str. Eforie nr. 8 **375 €;** ☎0726.149.914

100. **Cismigiu** -Kogalniceanu, semidec., mobilat, utilat, Proprietar, Cismigiu Kogalniceanu, inchiriez apartament 2 camere, semidec., et. 6/7, mobilat, utilat, bloc fara bulina. Se percepe doua luni garantie+ o luna chirie; **400 €;** ☎0722.535.464/ 0722.272.184

101. **Cismigiu,** particular inchiriez la baiat ap. 2 camere, mobilat lux, centrala proprie, **300 €;** ☎0734.492.719

102. **Clucerului,** Kiseleff dec., 51 mp, nemobilat, neutilat, apartamentul este renovat recent, foarte luminos, situat la et 6/10; este potrivit atat pentru locuit cat si pentru activitati de birou; beneficiaza de terasa inchisa de 15 mp, aer conditionat, boxa. **500 €;** ☎0748.611.091 maria.avram@h-b.ro

103. **Colentina** Rau, OIA 71240, apartament cu 2 camere de inchiriat dec., 54 mp, mobilat, neutilat, **350 €;** ☎0752.099.439/ 021.326.22.14 office@catalog-rezidential.ro

104. **Colentina,** Fundeni, 5 minute de Ratb semidec., 55 mp, mobilat, utilat, Colentina,Fundeni, 5 minute de Ratb, 2 camere, mobilat si utilat complet, totul nou impecabil, bloc nou 2012,izolat termic, centrala termica proprie, loc de parcare subteran, etajul 1/5, lift, liber **350 €;** ☎0752.289.029/ 0752.289.028 office@espaco.ro

105. **Colentina,** Obor, Mosilor, Stefan cel Mare dec., 60 mp, mobilat, utilat, inchiriere apartament 2 camere dec., mobilat utilat nou, loc de parcare, centrala proprie, totul nou, 8 minute de metrou, etaj 2 **320 €;** ☎0767.188.180

106. **Colentina,** sectia 7 Politie, str. Ion Berindei, dec., 50 mp, mobilat, utilat, str. Ion Berindei, nr. 3, 5/10, conf 1, dec, bloc izolat termic, termopan, balcon inchis, usa metalica, apometre, repartitoare, TV, aragaz, frigider, masina spalat rufe, liber, plata: 1+1. Proprietar. **350 €;** ☎0723.357.606 cruceanuv@yahoo.com

107. **Cosmopolis,** dec., 60 mp, mobilat, utilat, Cosmopolis cartier rezidential, 66 mp, dec., 2 cam. UTILAT SI MOBILAT LUX, incalzire in pardoseala, ac, PISCINA gratis 4 pers, balcon, termopan, paza, GARAJ SUBTERAN, 2 lifturi moderne, oaza liniste, **400 €;** ☎0721.242.956

108. **Cosmopolis,** semidec., 42 mp, mobilat, utilat, Stefanesti, inchiriere 2 camere (garsoniera tip studio), 2/10, mobilat si utilat complet, 42 mp, centrala, incalzire pardoseala, parchet, gresie, faianta, frigider, plita, hota, masina spalat, liber. **320 €;** ☎0756.515.878/ 0724.590.266 steluta.sterpu@eurocityestate.ro

109. **Cosmopolis,** Pipera, 2 camere lux semidec., 45 mp, mobilat, utilat, **380 €;** ☎0736.690.109 office@northproperty.ro

110. **Cosmopolis,Pipera** 2 camere +parcare semidec., 45 mp, mobilat, utilat, **390 €;** ☎0736.690.109 office@north-property.ro

111. **Cotroceni** Palat, Carol Davila, dec., 44 mp, nemobilat, utilat, pozitie si locatie reprezentativa pt. firme/birouri, renovat capital, et. 2 in vila, reabilitata termic, bucatarie mobilata si utilata, centrala proprie, costuri intretinere reduse, cu contract. **390 €;** ☎0762.612.172/ 0799.933.979

112. **Cotroceni,** dec., 35 mp, mobilat, utilat, 35 mp demisol, mobilat, centrala proprie, contorizare electrica proprie, internet, parchet, gresie, faianta, masina spalat (camera 1, camera 2, baie, bucatarie, hol, spatiu depozitare). **220 €;** ☎0720.012.215

113. **Crangasi,** dec., 58 mp, mobilat, utilat, 2 camere, in apropierea metroului, foarte spatios, parcare ADP, etaj 1/8, constructie 1984, renovat recent, mobilat si utilat complet, **330 €;** ☎0738.626.996

114. **Crangasi,** dec., 55 mp, mobilat, utilat, Crangasi, 2 cam dec.e et 1/4, aer conditionat, tv, masina de spalat, aragaz frigider, parchet, termopan, usa metalica. Se poate viziona (si inchiria) intre timp. Liber 1 decembrie, 1+1 luna, **330 €;** ☎0743.081.146 brokerdesucces@gmail.com

115. **Crangasi,** Constructorilor semidec., 50 mp, mobilat, utilat, apartament 2 cam, stradal, etaj 1, mobilat/utilat, balcon mare, vav Auchan, apropiere metrou, piata Crangasi, RATB in fata blocului; **330 €;** ☎0725.084.444/ 021.210.76.00 ancasweethome@gmail.com

116. **Crangasi,** Giulesti, Constructorilor dec., 60 mp, mobilat, utilat, inchiriere apartament 2 camere dec., mobilat utilat nou, loc de parcare, centrala proprie, totul nou, 2 minute de metrou, etaj 2 **340 €;** ☎0767.188.180

117. **Decebal** nr. 11, 2 min. metrou Muncii dec., 70 mp, mobilat, utilat, inchiriez apartament 2 camere, bd. Decebal nr. 11, 2 min. metrou Muncii, dec., suprafata aprox 70 mp, etaj 1/8, complet mobilat si utilat (g, f, p, t, um) **500 €;** ☎0764.529.841

118. **Decebal,** dec., 68 mp, mobilat, utilat, etaj 2/7, renovat si mobilat lux, amenajat pe comanda 2016, utilat complet, zona cafenele, la jumatatea distantei dintre Rond Alba Iulia si Piata Muncii, parcare, contorizat, centrala, **490 €;** ☎0738.626.996

119. **Decebal,** Alba Iulia, Muncii, Vitan Mall, dec., 60 mp, mobilat, utilat, inchiriere apartament 2 camere dec., mobilat utilat nou, loc de parcare, centrala proprie, totul nou, 7 minute de metrou, etaj 2 **399 €;** ☎0767.188.180

120. **Decebal,** ideal birou firma locuit, metrou, dec., 68 mp, nemobilat, utilat partial, parter, dec., nemobilat, renovat, g, f, t, um, ac, bucatarie mobilata, in apropiere de metrou P-ta Muncii, Ratb si centru, la 50 m de bulevard, zona de business, bloc anvelopat, parter/4. Exclusivitate. Urgent! **400 €;** ☎0723.019.495 cameliadona@yahoo.com

121. **Doamna** Ghica - Laptari Tei, dec., mobilat, utilat, 2/8, renovat, modern, 2x **300 €;** ☎0724.229.051

122. **Domenii,** apartament 2 camere dec., 67 mp, mobilat, utilat, **800 €;** ☎0745.695.511 robert@robertgagos.ro

123. **Dorobanti** dec., 60 mp, mobilat, utilat, Beller, disponibil imediat, confort 1, dec., complet mobilat si utilat, spatios, balcon, 1+1, **550 €;** ☎0784.883.137

124. **Dorobanti** -Victoriei semidec., 60 mp, mobilat, utilat, apartament de 2 camere in imobil gen vila, etaj 1/2, cu amenajari premium, mobilat si utilat lux (inclusiv masina de spalat vase), aer conditionat, centrala proprie, totul nou, prima inchiriere, **600 €;** ☎0752.036.997/ 0765.400.929

125. **Dorobanti** Piata 80 mp, mobilat, utilat, Floreasca, imobil nou, etaj 3, duplex cu 2 camere, mobilat complet, modern, bucatarie mobilata si utilata, open space, centrala termica, aer conditionat, 2 grupuri sanitare. Vec: Victoriei, Herastrau; **499 €;** ☎0732.779.984 mircea.viorel@galaxyimob.ro

126. **Dorobanti,** 80 mp, mobilat, utilat, **500 €;** ☎0732.779.984 mircea.viorel@galaxyimob.ro

127. **Dorobanti,** dec., 50 mp, mobilat, utilat, Dorobanti, Perla, str. Amman, etaj 7/10, renovat recent, proaspat zugravit, utilat complet: frigider, aragaz, masina de spalat. **350 €;** ☎0735.360.736

128. **Dorobanti,** dec., 60 mp, mobilat, utilat, Gepa, bloc reabilitat termic, renovat recent, mobilat modern, utilat complet, pozitie deosebita, aer conditionat, adiacent Floreasca, Stefan cel Mare, Piata Victoriei, Aviatorilor. **480 €;** ☎021.319.78.04/ 0723.515.199 oli_daniel@yahoo.com

129. **Dorobanti,** B-dul Primaverii 5 min metrou Aviatorilor ap. 2 cam. de inchiriat **800 €;** ☎0724.808.552 matei@mateipantea.ro

130. **Dorobanti,** Beller, dec., 60 mp, mobilat, utilat, etaj 1/4, dec., zona linistita, pozitie superba, apropiere parc, 60 mp, renovat lux, utilat complet, parcare, **500 €;** ☎0738.626.996

131. **Dorobanti,** Capitale, Primaverii, Victoriei dec., 60 mp, mobilat, utilat, inchiriere apartament 2 camere dec., mobilat utilat nou, loc de parcare, centrala proprie, totul nou, etaj 3 **400 €;** ☎0767.188.180

132. **Dorobanti,** Floreasca, Beller, ultracentral dec., 57 mp, nemobilat, neutilat, Agentie, Constantin Aricescu, 4\4, dec.,contract Anaf inclus, nemobilat, neutilat, doar bucataria mobilata, foarte curat, disponibil imediat, acces usor ratb, piata, metrou Stefan cel Mare, Romana, 1+1 **300 €;** ☎0768.580.861

133. **Dorobanti,** inchiriez apartament 2 camere, dec., 72 mp, mobilat, utilat, particular inchiriez apartament 2 camere, 72 mp, etaj 3, complet mobilat si utilat, proaspat renovat, centrala proprie. **550 €;** ☎0741.252.489 cristina.petrachescu@gmail.com

134. **Dorobanti,** Londra, dec., 55 mp, nemobilat, neutilat, inchiriere 2 camere situate pe starad Londra la demisolul unei vile. Imobilul are 55 mp utili. Renovat recent, primul chiras. Pretabil atat firma cat si rezidenta. Vecinatati: Dorobanti, Victoriei **550 €;** ☎0752.289.028 office@espaco.ro

135. **Dorobanti,** str. Scoala Floreasca, semidec., 55 mp, mobilat, utilat, et. 1 in vila, ap. cochet cu 2 dormitoare dec.e plus o mica camera de zi, renovat capital si mobilat nou relativ recent, centrala proprie, aer conditionat, negociabil. **435 €;** ☎0762.612.172/ 0799.933.979

136. **Dristor** metrou dec., 54 mp, mobilat, utilat, 2 camere dec. Dristor, 5 minute de mers de metrou, complet mobilat si utilat, etaj 6, 54mp, constructie 1981, gresie, faianta, parchet, termopane, balcon inchis, 2 lifturi, liber, termen lung, **370 €;** ☎0749.131.838

137. **Dristor** metrou, apartament cu 2 camere de inchiriat - OIA 30511 dec., 62 mp, mobilat, utilat, **360 €;** ☎0752.099.439/ 021.326.22.14 office@catalog-rezidential.ro

138. **Dristor** metrou, rond Baba Novac, apartament cu 2 camere OIA 107821 dec., 58 mp, mobilat, utilat, **330 €;** ☎0731.324.660/ 021.326.22.14 office@catalog-rezidential.ro

139. **Dristor,** dec., mobilat, utilat, bloc nou, garaj subteran, prima inchiriere, toate facilitatile. Centrala proprie. Mobilat si utilat complet. Electrocasnice noi. Mobilier nou. **550 €;** ☎0786.856.037 officeanchorestate@gmail.com

140. **Dristor,** dec., 58 mp, mobilat, utilat, inchiriez ap. 2 camere confort 1 dec., mobilat si utilat modern, (3 min.) apropiere metrou, are loc parcare, bloc reabilitat termic, etaj 1/8, imbunatatiri, aer conditionat, liber, disponibil **350 €;** ☎0763.651.612/ 0727.291.221 georgiana_imob@yahoo.com

141. **Dristor,** 5 min metrou, dec., 56 mp, mobilat, utilat, 5 minute metrou Dristor, rond Mihai Bravu cu Baba Novac, semistradal, bloc 1981, mobilat modern, utilat complet, parchet, termopan, aer cond, balcon mare inchis, vedere libera, scara impecabila, zona verde, liber. **400 €;** ☎+40762570107

142. **Dristor,** Baba Novac, dec., 58 mp, mobilat, utilat, **400 €;** ☎0730.928.310 trimbitasu@gmail.com

143. **Dristor,** Baba Novac, rond, dec., 4/4, cf. 1, centrala proprie, toate conditiile, accepta familie cu copil, baieti, fete, liber, **350 €;** ☎0760.633.953

144. **Dristor,** chiar la metrou, dec., 54 mp, mobilat, utilat, 10 minute parc IOR, Mall ParkLake, Strada Emanuel Buteica, etajul 4 din 5, bloc 2018, complet mobilat si utilat modern, centrala, televizor LCD, bucatarie complet utilata, liber, termen lung **550 €;** ☎0728.777.132 office@ramax.ro

145. **Dristor,** Muncii, Mihai Bravu, dec., 65 mp, mobilat, utilat, inchiriere apartament 2 camere dec., mobilat utilat nou, loc de parcare, centrala proprie, totul nou, 2 minute de metrou, etaj 5 **340 €;** ☎0767.188.180

146. **Dristor,** Ramnicu Valcea, semidec., 60 mp, mobilat, utilat, Benzinaria Mol, la 7 minute de mers pe jos pana la metrou, confort 1, bloc stradal, etaj 5/8, spatios, mobilat mixt, utilat complet, g, f, p, t, um, balcon inchis, apometre, internet. Liber din 15 decembrie **300 €;** ☎0720.425.031/ 0760.521.671

147. **Dristor,** Rm. Valcea, dec., mobilat, utilat, dec., apropiere metrou, etaj 3/8, renovat si amenajat 2016, utilat complet, scara linistita, parcare, pret 340 euro **340 €;** ☎0738.626.996

148. **Drumul** Gazarului semidec., 38 mp, mobilat partial, utilat, Ap. 2 camere, confort 2, Iacob Andrei, parter, semidec., partial mobilat, utilat. 220 euro. O chirie in avans. **220 €;** ☎0723.363.787

149. **Drumul** Sarii, dec., 60 mp, mobilat, utilat, inchiriez apartament 2 camere, etaj 1/4, amenajat, **350 €;** ☎0745.067.409

150. **Drumul** Sarii,Razoare,C anaf,Mihail Sebastian Lidl dec., 60 mp, mobilat, utilat, dec., mobilat si utilat complet, toate imbunatatirile, centrala proprie, mobila moderna, spatios, acces rapid centru, Razoare, Panduri, 13 Septembrie. Loc parcare, platit ADP, contract Anaf. Liber, agentie. **315 €;** ☎0737.481.773 euro.c.imobiliare@gmail.com

151. **Drumul** Taberei dec., 64 mp, mobilat, utilat, Caut chiriasa nefumatoare. Conditii foarte bune in Drumul Taberei, aproape de statii de tramvai si plaza. **300 L;** ☎00217785386

152. **Drumul** Taberei semidec., 60 mp, mobilat, utilat, Plazza Mall, apartament 2 camere situat la etajul 1 al unei vile cu 2 etaje. Apartamentul are bucataria deschisa, are centrala proprie si este mobilat si utilat. **250 €;** ☎0725.500.710/ 0725.500.700 oscar.raceanu@gs2000.ro

153. **Drumul** Ta

Imobiliare închirieri 2 CAMERE

187. **Floreasca,** Str. Aghires, lux, semidec., 47 mp, mobilat, utilat, inchiriez apartament 2 camere, lux, Floreasca, Str. Aghire?, semidec., suprafata aprox. 47 mp, etaj 1/2, complet mobilat si utilat nou si modern (g, f, p, t um). **480 €;** ☎0764.529.841

188. **Fundeni** spital dec., 64 mp, mobilat, utilat, bloc nou, et. p/4, mobilat/ utilat complet, centrala proprie, loc parcare subteran, bucatarie inchisa, spatios, foarte curat, 2x tv,aer conditionat, internet/ tv,1+1. Vec: Lacul Tei, Pipera, Floresca, Obor, Mosilor **330 €;** ☎0768.603.033 cristi.tanase@galaxyimob.ro

189. **Fundeni,** Dobroiesti, dec., 60 mp, mobilat, utilat, Strada Parului, bloc nou construit, rezidentil, locuit in totalitate, apartament mobilat si utilat complet, toate utilitatile, Centrala termica proprie. Liber. 1+1 garantie **250 €;** ☎0757.400.300 neagut65@gmail.com

190. **Gara** de Nord semidec., 50 mp, mobilat, utilat, confort 1, etajul 1 din 6, bloc reabilitat, mobilat, utilat, liber, un minut distanta de M1 Gara de Nord si 3 minute de M2 Basarab. **300 €;** ☎0758.230.771 filip@confortcasaimobiliare.ro

191. **Gara** de Nord, semidec., 55 mp, mobilat, utilat, et. 3/7, confort 1, bloc stradal, vedere gara, mobila frumoasa, moderna, masina de spalat, termopane, baie cu bideu, balcon mare inchis. Accepta cuplu, fete, baieti, chiria 1+1, sunati acum, **290 €;** ☎0722.871.755/ 0766.486.240

192. **Gara** de Nord, Victoriei, Crangasi, Titulescu, dec., 60 mp, mobilat, utilat, inchiriere 2 camere dec., mobilat utilat nou, loc de parcare, centrala proprie, totul nou, 2 minute de metrou, etaj 2, **325 €;** ☎0767.188.180

193. **Ghencea,** Cartierul Latin, dec., apartament 2 camere, et. 1/6, centrala proprie, mobilat, utilat modern, bloc nou, **350 €;** ☎0726.786.309

194. **Giulesti,** dec., 44 mp, mobilat, utilat, 2 camere dec.e, luminos, mobilat, utilat, renovat recent, bloc pe role, protejat seismic, doua lifturi, 1 min tramvai 11, 44, 6 min m Grivita, 10 min M Crangasi. Prefer intelectuali. **300 €;** ☎0742.073.612/ 031.430.71.22

195. **Gorjului,** Militari, centrala proprie, dec., 60 mp, mobilat, utilat, Apartament 2 camere, dec., mobilat si utilat complet, cu imbunatatiri, g, f,p, t, usa metalica, aer conditionat, et 5/10, la 5 minute metrou, centrala proprie, liber. **280 €;** ☎0725.414.290 madalinachirica@hotmail.com

196. **Gorjului,** str Cernisoara, contract Anaf inclus, dec., 55 mp, mobilat, utilat, et 5/8, cf 1, dec., 55 mp, complet mobilat si utilat modern, prima inchiriere, poze suplimentare pe mail sau pe whatsapp, liber. **350 €;** ☎0786.325.404 mihai.publicimob@gmail.com

197. **Greenfield** Baneasa, dec., 80 mp, mobilat, utilat, apartament 2 camere et. 1/3, mobilat, utilat complet. Loc de parcare inclus. In complexul rezidential Greenfield Baneasa langa padure **430 €;** ☎0767.144.258

198. **Grivita** semidec., 58 mp, mobilat, utilat, Metrou 1 Mai, apartament mobilat si utilat complet modern, amenajat, spatios, liber, situat la 5 minute de metrou, merita vazut arata mai bine decat in poze. **400 €;** ☎0748.908.724/ 0762.656.686

199. **Grozavesti,** Orhideea, Politehnica dec., 60 mp, mobilat, utilat, inchiriere 2 camere dec., mobilat utilat nou, loc de parcare, centrala proprie, totul nou, 2 minute de metrou, etaj 2, **370 €;** ☎0767.188.180

200. **Grozavesti,** Politehnica, dec., 58 mp, mobilat, utilat, apropiere metrou, parc, etaj 2, doua lifturi, mobilat complet cu mobila pe comanda, masina de spalat vase, centrala termica, bloc 2018. Totul este nou, la prima inchiriere, lux, **450 €;** ☎0738.626.996

201. **Herastrau,** Aviatiei, Nicolae Caramfil, Bloc 2014, semidec., 70 mp, mobilat, utilat, privatehouse.ro va propune spre inchiriere un apartament in zona Herastrau. Inchiriere apartament 2 camere Herastrau, Aviatiei, Nicolae Caramfil, strada Intrarea Catedrei, bloc 2014. **750 €;** ☎0741.773.257 simona@privatehouse.ro

202. **Herastrau,** Aviatiei, Nicolae Caramfil, Bloc 2014, semidec., 70 mp, mobilat, utilat, privatehouse.ro va propune spre inchiriere un apartament in zona Herastrau. Inchiriere apartament 2 camere Herastrau, Aviatiei, Nicolae Caramfil, strada Intrarea Catedrei, bloc 2014. **750 €;** ☎0741.773.257 simona@privatehouse.ro

203. **Herastrau,** Nordului, Sat Francez, bloc 2007, semidec., 83 mp, mobilat, utilat, privatehouse.ro va propune spre inchiriere un apartament in zona Herastrau - Nordului. Inchiriere apartament 2 camere Herastrau - Nordului, strada Grigore Gafencu, bloc 2007. **650 €;** ☎0741.773.257 simona@privatehouse.ro

204. **Herastrau,** Nordului, Sat Francez, bloc 2007, semidec., 83 mp, mobilat, utilat, privatehouse.ro va propune spre inchiriere un apartament in zona Herastrau - Nordului. Inchiriere apartament 2 camere Herastrau, strada Grigore Gafencu, langa Ambasada Canadei, bloc 2007, **650 €;** ☎0741.773.257 simona@privatehouse.ro

205. **Iancului** metrou, Matei Voievod, apartament cu 2 camere de inchiriat, OIA 123970 semidec., 59 mp, mobilat, utilat, **350 €;** ☎0731.324.660/ 021.326.22.14 office@catalog-rezidential.ro

206. **Iancului** Obor, dec., 65 mp, mobilat, utilat, Iancului 2 minute metrou, inchiriem ap. mobilat complet, 3/10, cf. 1, dec., aragaz frigider, masina spalat, aragaz, frigider, aer conditionat termopan, gresie, parchet. Liber **380 €;** ☎0722.542.692 pavimobiliare@yahoo.com

207. **Iancului,** Avrig, dec., 59 mp, mobilat, utilat, mobilat modern, bucatarie utilata, renovat recent, dec., g, f, p, t, um, ac, parcare, liber, pret 350 e. **350 €;** ☎0738.626.996

208. **Ion** Mihalache (1 Mai)- Ciuperca-Hotel Samaa, semidec., 52 mp, mobilat, utilat, et. 6, mobilat si utilat complet modern lux, bloc reabilitat si contorizat, ac, tv lcd, termen minim un an, fara animale de companie, avans 1+2 garantie. Comision standard; **430 €;** ☎0721.854.257/ 0765.487.485 cristian.imob@hotmail.com

209. **Ion** Mihalache, Mega Image, Cimitirul Evreiesc, semidec., 60 mp, nemobilat, utilat, str. Radu Boiangiu, confort 1, etaj 8/10, bloc foarte curat, renovat, bucatarie mobilata, utilata Franke, 2 balcoane, geam baie, parchet, termopane, 1l+1l garantie, **305 €;** ☎0722.568.283

210. **IOR,** parc, semidec., 55 mp, mobilat, utilat, ultra mega lux, semineu toate utilitatile, constructie 2016, baie ultra moderna 600 E mobilat. **600 €;** ☎0728.141.414

211. **Italiana,** Universitate, 48 mp, particular inchiriez ap. 2 camere 1950, complet echipat, et. 4, fara lift, chirie 1+1 garantie, **270 €;** ☎0721.205.820

212. **Jiului,** Bucuresti Noi, Pajura, 1 Mai, dec., 62 mp, mobilat, utilat, inchiriere apartament 2 camere dec., mobilat utilat nou, loc de parcare, centrala proprie, totul nou, 2 minute de metrou, etaj 2, bloc nou **330 €;** ☎0767.188.180

213. **Lacul** Tei,aproape Parcul Circului,Complex Domino dec., 45 mp, mobilat, utilat, Maica Domnului, Facultatea de Constructii, etaj 8/10 dec, 45 mp, pe mijloc, vedere deschisa, mobilat, utilat imb, g, f, p, termopan, um, ac, liber, av 1+1. **300 €;** ☎021.380.28.14/ 0737.435.628

214. **Lascar** Catargiu, Victoriei, sectia 1 Politie, dec., 60 mp, mobilat, utilat, Poverei, prima inchiriere, dec., 60 mp, p/2, terasa spatioasa, boxa subsol, renovat, mobilat/utilat modern, toate imbunatatirile, centrala termica, prima inchiriere. Acces rapid metrou, romana, pta Victoriei. **465 €;** ☎0737.481.773 euro.c.imobiliare@gmail.com

215. **Latin** Residence, Prelungirea Ghencea, dec., 73 mp, mobilat, utilat, Latin Residence, Ghencea, mobilat, utilat complet, central propriea, loc de parcare, 2008, et. 6+7, 2bai, dec., 73 mp, rog si ofer seriozitate, se percepe comision. **320 €;** ☎0769.676.360

216. **Lujerului** semidec., 54 mp, mobilat, utilat, aparatament la nici 1 minut de statia de metrou Lujerului, etaj intermediar,etajul 4, apartament spatios, 2 camere, recent renovat, modern. Pretul nu este negociabil, **400 €;** ☎0773.316.497

217. **Lujerului,** apartament cu 2 camere de inchiriat OIA 123146 dec., 60 mp, mobilat, utilat, **400 €;** ☎0731.324.659/ 021.326.22.14 office@catalog-rezidential.ro

218. **Lujerului,** Gorjului, Virtutii, Uverturii dec., 60 mp, mobilat, utilat, inchiriere apartament 2 camere dec., mobilat utilat nou, loc de parcare, centrala proprie, totul nou, 2 minute de metrou, etaj 2 **320 €;** ☎0767.188.180

219. **Lujerului,** Militari, Veteranilor, dec., 55 mp, mobilat, utilat, apartament 2 camere, dec., mobilat si utilat complet, cu imbunatatiri, g, f, p, t, usa metalica, aer conditionat, liber, et. 10/10, la 3 minute distanta metrou Lujerului, Veteranilor **270 €;** ☎0725.414.290 madalinachirica@hotmail.com

220. **Maica** Domnului, Alexandru Cel Bun, dec., 57 mp, mobilat, utilat, cf. 1, dec., etaj 6/10, mobilat si utilat complet, 2 lifturi, bloc civilizat, Liber, 1+1 garantie, **300 €;** ☎0757.400.300 neagut65@gmail.com

221. **Mall** Vitan semidec., 68 mp, nemobilat, utilat, Semi-stradal, langa Mall, Str. Brandusilor, etaj 1/4, renovat 2018, utilat complet, nemobilat, parchet, termopan, 2 balcoane, vedere mixta, scara curata, zona verde, disp. imediat, pret minim. **330 €;** ☎0730.928.310 trimbitasu@gmail.com

222. **Margeanului,** Profi, dec., 56 mp, mobilat, utilat, agentie, apartament proaspat renovat, mobilat decent, utilat cu electronice si electrocasnice, etj 2, vedere spate, liber. **300 €;** ☎0722.465.875 radu_emil72@yahoo.ro

223. **Margeanului-** Craisorului dec., 54 mp, mobilat, utilat, 2 cam., 7/8, mobilat, utilat, renovat, bl. reabilitat, **250 €;** ☎0741.124.400

224. **Marriott-** Panduri dec., 64 mp, mobilat, utilat, 2 camere, etaj 3/8, renovat recent, foarte curat, frigider, plita, cuptor cu gaz, masina de spalat, aer conditionat, usa metalica, bloc monolit, 2 balcoane, **450 €;** ☎0728.997.018 elenavladoianu@yahoo.com

225. **Matei** Voievod, Mihai Bravu, semidec., 54 mp, mobilat, utilat, 7/9, bloc reabilitat, mobilat utilat complet, liber, **300 €;** ☎0773.929.072

226. **Metrou** Jiului la 1 minut semidec., 60 mp, mobilat, utilat, Parter/4, cf. 1 semidec, 60mp, toate imbunatatirile moderne, utilat complet, mobilat modern, aer cond, centrala termica proprie, liber, vizite urgent 1 min. metrou Jiului, 10 min. metrou Grivi?a, 1Mai. **350 €;** ☎0728.879.798/ 0728.879.797

227. **Metrou** Nicolae Teclu, inchiriez apt 2 cam dec., 48 mp, nemobilat, neutilat, bloc nou, metrou Nicolae Teclu, inchiriez apt 2 cam balcon 48 mp, centrala termica calorifere obiecte sanitare noi racordat la utilitati bloc nou, loc de parcare. Pret 295 euro. Pretul este nemobilat. **295 €;** ☎0741.430.423/ 0774.454.454 directconstructor@gmail.com

228. **Metrou** Piata Muncii dec., 62 mp, mobilat, utilat, apartament 2 camere dec.e, etajul 2/7 bloc construit dupa 1990, renovat recent, gresie, faianta, parchet, usa metalica, instalatii sanitare si electrice noi;Este mobilat si utilat complet. **425 €;** ☎0744.316.690 expertaudit2000@yahoo.com

229. **Metrou** Piata Romana 2 camere, 45 mp, mobilat si utilat, etaj 6, nou! semidec., 45 mp, mobilat, utilat, **500 €;** ☎0747.246.041 diana.floriana@galaxyimob.ro

230. **Mihai** Bravu Ferdinand dec., 5 mp, mobilat, utilat, la 5 minute metrou, 7/10, mobilat, utilat, ma?ina de sp?lat, frigider, TV, repartitoare, apometre, bloc civilizat, reabilitat termic, **350 €;** ☎0723.362.112/ 0724.261.323

231. **Mihai** Bravu, semidec., 56 mp, mobilat, utilat, 2 camere, cf. 1, renovat, complet mobilat si utilat, metrou mihai bravu, pret 400 e negociabil. **350 €;** ☎0745.291.131 proca.paula@gmail.com

232. **Mihai** Bravu, metrou Obor semidec., 55 mp, mobilat, utilat, Proprietar îinchiriez apt mobilat, utilat, langa statia de metrou Obor, termopan, usa metalica, gresie, faian??, parchet. **360 €;** ☎0728.295.382

233. **Mihalache,** apartament cu 2 camere la prima inchiriere OIA 123935 dec., 62 mp, mobilat, utilat, **450 €;** ☎0737.504.517/ 021.326.22.14 office@catalog-rezidential.ro

234. **Mihalache,** Turda, dec., 55 mp, particular, intersectie Turda Mihalache, et. 4 din 8, an 1984, renovat, gresie, faianta, parchet, termopan, AC, usa metalica, bloc reabilitat, **425 €;** ☎0722.336.098

235. **Militari** Lidl, Chiajna dec., 51 mp, mobilat, utilat, De inchiriat apartament 2 camere Militari, Rezervelor. **350 €;** ☎0725.744.950 andreearezervelor79@gmail.com

236. **Militari** Lidl, Chiajna dec., 51 mp, mobilat, utilat, de inchiriat apartament cu 2 camere, mobilat si utilat complet, langa Lidl Chiajna; **350 €;** ☎0725.744.950 andreearezervelor79@gmail.com

237. **Militari** Orsova, apartament 2 camere, imobil nou dec., 59 mp, mobilat, utilat, **450 €;** ☎0723.325.257 contact@mihaelaanton.ro

238. **Militari** residence dec., 60 mp, mobilat, utilat, 3 minute statie Ratb, apartament pentru pretentiosi,et. 2/7, prima inchiriere, bloc finalizat septembrie 2018, lux, gresie, faianta, parchet, termopan, ac, lcd, masina de spalat, liber, **350 €;** ☎0725.740.601/ 0734.830.800

239. **Militari** Residence, semidec., 45 mp, mobilat, utilat, apartament 2 camere, mobilat si utilat complet, finisaje de calitate, etaj 6/8, 45 mp, semidec., centrala termica, tv, totul nou **299 €;** ☎0745.224.500 zipco.imobiliare@gmail.com

240. **Militari** Residence, semidec., 54 mp, mobilat, utilat, inchiriez apartament doua camere, Avangarde City (langa Militari Residence), etaj 4/7, 54 de metri, liber de la 1 decembrie. Utilat si mobilat complet, ac, centrala proprie **320 €;** ☎0745.596.463 Alexx.radulescu@gmail.com

241. **Militari** Residence, spatios, dec., 64 mp, mobilat, utilat, pozitie foarte buna, langa Ballroom, apartament spatios, modernizat, centrala proprie, foarte aproape mijloacele de transport, disponibil imediat. **300 €;** ☎0758.098.905/ 0758.098.917 elena.draghia@galaxyimob.ro

242. **Militari** Rezervelor 64H, Auchan, Mc Donads, dec., 67 mp, nemobilat, utilat partial, apartament cu 2 camere pretabil pentru cabinet, salon, sediu firma. Are o suprafata de 67 mp, terasa 77 mp, 2 grupuri sanitare, bucatarie, dec., situat la parter. www.militarirezervelor.ro **400 €;** ☎0771.310.310/ 0725.744.950 alice.rezervelor@gmail.com

243. **Militari** rezidence langa Ballrom semidec., 50 mp, mobilat, utilat, 2 camere mobilate modern, etaj 5/10, gresie, faianta, parchet, termopan, centrala proprie, aragaz, frigider, masina de spalat. **300 €;** ☎0761.532.117/ 0722.542.692

244. **Militari** Rezidence, 2 pasi masina, dec., 45 mp, mobilat, utilat, Tineretului 2 minute Ballroom 6, 8, mobilat modern, dormitor nou, utilat, aer conditionat tv, centrala costuri mici, Mega Image 2 pasi 300 euro, bloc locuit. **300 €;** ☎0723.962.905 imobiliare05@gmail.com

245. **Militari,** semidec., 54 mp, mobilat, utilat, Lujerului, semidec, etaj 4 din 9, mobilat si utilat modern, renovat, curat, apropiere mijloace de transport, liber, 1+1, pret usor negociabil. **260 €;** ☎0723.118.758/ 0723.118.760 stentorintermed@yahoo.com

246. **Militari,** dec., 55 mp, mobilat, utilat, Militari, Residence, 3 minute statie RATB,et 2/7, prima inchiriere, bloc finalizat septembrie 2018, lux, gresie, faianta, parchet, termopan, ac, lcd, masina de spalat, liber **350 €;** ☎0734.830.800/ 0725.740.601

247. **Militari,** dec., 55 mp, mobilat, utilat, Residence, dec, etaj 6 din 7, mobilat si utilat modern, nou, curat, centrala temica, apropiere mijloace de transport, liber de la 1 decembrie, 1+1, **300 €;** ☎0723.118.778/ 0723.118.760 stentorintermed@yahoo.com

248. **Militari,** apartament cu 2 camere de inchiriat, Pacii, OIA 112299 dec., 56 mp, mobilat, utilat, **360 €;** ☎0731.324.659/ 021.326.22.14 office@catalog-rezidential.ro

249. **Militari,** Apusului, dec., 52 mp, nemobilat, utilat partial, Vand ap 2 cam cf. 1 dec et. 2/4, cu imbunatatiri, **61.800 €;** ☎0799.265.579/ 0726.757.726 gabi80g@yahoo.com

250. **Militari,** Apusului, apartament inchiriere semidec., 55 mp, mobilat, utilat, langa Complex Apusului, la 10 minute de metrou Pacii 2 camere, confort 1, etaj 8/9, imbunatatiri, mobilat si utilat complet, masina spalat, liber, **235 €;** ☎0733.044.670 unoimobiliare@yahoo.com

251. **Militari,** Auchan, Metro, apartament 2 camere, dec., 57 mp, mobilat, utilat, apartament 2 camere, mobilat si utilat, totul nou, et 5/6, dec., suprafata 57 mp, acces pe balcon din living si din bucatarie, loc de parcare, Ratb 178 si 138 la 150 ml. Pret 300 e. **300 €;** ☎0723.271.439 cosmin.cojocaru@yahoo.com

252. **Militari,** Cora, dec., 60 mp, mobilat, utilat, Lujerului, etaj 6/10, constructie dupa 1980, gresie, faianta, parchet, termopan, aer conditional, 4 minute metrou, Mega Image non-stop. **350 €;** ☎0745.067.409

253. **Militari,** Lujerului, dec., 58 mp, mobilat, utilat, 3 minute distanta de metrou, an constr. 1995, etaj 2/4, mobilat si utilat nou, parcare ADP, liber, renovat nou, **330 €;** ☎0738.626.996

254. **Militari,** Lujerului, ocazie, dec., 67 mp, mobilat partial, utilat, 2 camere bloc 2015 la 8 minute metrou Lujerului prima inchiriere, izolat, 2 aer conditionat, aragaz, frigider, hota, masina de spalat, pat dublu, saltea, liber, merita, centrala proprie, bloc izolat, etaj 5, **350 €;** ☎0728.879.797

255. **Militari,** metrou Gorjului semidec., 56 mp, mobilat partial, utilat partial, Apartamentul se afla pe str. Dezrobirii, 5 min de metroul Gorjului, **260 €;** ☎0720.565.481 flrn_tudor@yahoo.com

256. **Militari,** metrou Gorjului, etaj 1/5, dec., 62 mp, mobilat, utilat, 1/5 etaj, oferta inchiriere apartament 2 camere in apropiere de metrou Gorjului, bloc din 2018, izolat termic, nou, modern, 62 mp, orientat pe n-e, vedere stradala. www.realkom.ro **400 €;** ☎0740.620.112 marian.popa@realkom.ro

257. **Militari,** metrou Pacii, de inchiriat apartament 2 camere, P/4, studente nefumatoare, 2 luni anticipat+ **250 €;** ☎0736.819.899

258. **Militari,** oportunitate 2 camere, 2 min metrou semidec., 60 mp, nemobilat, neutilat, **190 €;** ☎0799.029.194 cateliu.gabriel@catoma.ro

259. **Militari,** Pacii, semidec., 50 mp, mobilat, utilat, inchiriere apartament dec. cu 2 camere situat in zona Pacii, ansamblul rezidential Rotar Park. Blocul a fost finalizat in 2018 si se afla situat chiar langa statia de metrou Pacii. **380 €;** ☎0762.901.531/ 0799.344.920 eugen_karate17@yahoo.com

260. **Militari,** Rosu, Prelungirea Uverturii, 5 min LIDL dec., 58 mp, nemobilat, neutilat, Inchiriez pe termen lung apartament 2 camere (250Euro) si 3 camere (300 Euro), bloc nou, finalizat, dec., nemobilat, centrala, finisaje noi, loc parcare, 5-6 min LIDL Uverturii si RATB. **250 €;** ☎0749.115.511/ 0745.005.500 proprietatinoi@gmail.com

261. **Militari,** Uverturii, Rosu, dec., 65 mp, nemobilat, neutilat, apartamente de inchiriat 2 camere Militari Rosu. Aparta-mente dec.e finisate bloc nou 2018 nemobliate pentru birouri locuri de parcare pretabile locuinta sau cabinete medicale notariat firme. **300 €;** ☎0744.212.102 office@primuss.ro

262. **Militari,** Uverturii, Teatrul Masca, semidec., mobilat, utilat, 2 camere cf. 1, et. 1, mobilat modern, utilat, gresie, faianta, parchet, termopan, usa metalica, aer cond., centrala proprie, masina de spalat, net, cablu, tv, avans 1+1, liber 1 Decembrie, **270 €;** ☎0722.815.122/ 0765.364.026 mondoluximobiliare@yahoo.com

263. **Militari-** bld Timisoara semidec., 55 mp, mobilat, utilat, de inchiriat apartament in bloc nou, capatul 136 si 221 (str. Drumul Valea Calmatuiului 7-21). Complet mobilat si utilat. Doresc inchiriere pe termen lung, 1 luna avans+ 1 luna garantie. **320 €;** ☎0766.488.440 Sorinaianghel@yahoo.com

264. **Monte** Carlo, Piata Presei Libere, 2 camere semidec., 60 mp, mobilat, utilat, 2 camere, complet mobilat si utilat, semidec.,etaj 3, o baie + un grup sanitar, terasa de 30 mp,loc de parcare contra cost.Vecinatati: Herastrau, Bucurestii Noi, Sisesti, Piata Presei Libere. **550 €;** ☎0752.289.028 office@espaco.ro

265. **Mosilor** dec., 60 mp, mobilat partial, utilat, Bucur Obor, apartament amenajat, mobilat partial, dec., spa?ios, vedere spate, liber, etaj 8, situat la 5 minute de metrou si piata Obor, merita vazut, **250 €;** ☎0748.908.724/ 0762.656.686

266. **Mosilor** - Eminescu, proprietar ofera liniste in ap. cochet, conditii deosebite, toate utilitatile, in vila singura curte; ☎0726.885.871/ 0762.274.705

267. **Mosilor,** dec., 55 mp, mobilat, utilat, proprietar, et. 4/10, totul nou, pret 430 euro, exclus agentii, **430 €;** ☎0764.621.488

268. **Mosilor,** Carol, dec., 58 mp, mobilat, utilat, apartament 2 camere, etaj 5, 58 mp utili, balcon inchis in termopan, baie, mobilat si utilat complet, imbunatatiri: aer conditionat, termopan, incalzire prin termoficare, lift, imobil reabilitat termic. **499 €;** ☎0724.299.311 mariuseurobest@gmail.com

269. **Muncii** metrou, apartament cu 2 camere de inchiriat OIA 123201 semidec., 58 mp, mobilat, utilat, **390 €;** ☎0731.324.660/ 021.326.22.14 office@catalog-rezidential.ro

270. **Muncii** Piata, dec., 60 mp, mobilat, utilat, renovat recent, dec., bloc reabilitat, g, f, p, t, um, ac, etaj 3/8, mobilat renovat si utilat recent, pret 350 euro, **350 €;** ☎0738.626.996

271. **Nerva** Traian - Octavian Goga, 2 camere dec., 62 mp, mobilat, utilat, 2 camere, Nerva Traian, dec., 62 mp, bloc anul 1990, etaj 2, complet mobilat si utilat. Luminos, curat, liber, vedere spate. Vecinatati: Nerva Traian, Octavian Goga, Unirii, Alba Iulia, Vitan, **425 €;** ☎0752.289.028 office@espaco.ro

272. **Nerva** Traian, apartament 2 camere semidec., 56 mp, mobilat, utilat, **550 €;** ☎0723.325.257 contact@mihaelaanton.ro

273. **Nerva** Traian, Stradal, metrou Timpuri Noi 3 min dec., 65 mp, mobilat, utilat, 3/8,renovat,finisaje premium,toate facilitatile,mobilat modern,dressing spatios,utilat complet:masina spalat,cuptor,plita,hota,combina frigorifica,Ac,2xLC,aprop. Mega Image,Splaiul Unirii,Tineretului **500 €;** ☎0752.010.041 elena@confortcasaimobiliare.ro

274. **Nicolae** Grigorescu, parc IOR, OIA 123844, apartament cu 2 camere in zona semidec., 60 mp, mobilat partial, utilat, **380 €;** ☎0731.324.660/ 021.326.22.14 office@catalog-rezidential.ro

275. **Noor** Residence Titan,laga parcul IOR,in zona Diham semidec., 66 mp, mobilat, utilat, langa zona Potcoava, complexul Noor Residence Titan de pe str. Horbotei 12, langa parc IOR, mobilat si utilat lux, parchet, usa metal, termopan, centrala apartament, aer conditionat, usi de calitate, metrou 8 min. **410 €;** ☎0731.656.657 imobsorin@gmail.com

276. **Oberegia,** Berceni, 5 minute metrou Sudului, apartament 2 camere dec., 50 mp, mobilat, neutilat, **320 €;** ☎0745.695.511 robert@robertgagos.ro

277. **Obor** - Primarie, semidec., 49 mp, mobilat, utilat, 1978, 6/10, izolat, usa metalica, gresie, faianta, parchet, direct proprietar, **360 €;** ☎0728.295.382

278. **Obor** Mosilor, 3 minute metrou, dec., 60 mp, mobilat, utilat, la prima inchiriere, etj 6/8, mobilat tineresc nou, tv, masina spalat aragaz frigider. Aer conditionat, termopan, gresie, parchet, termopan, **400 €;** ☎0722.542.692 pavimobiliare@yahoo.com

279. **Obor,** dec., mobilat, utilat, dec., 54 mp, apropiere metrou, zona linistita, bloc reabilitat recent, etaj 2/8, mobilat si utilat complet, renovat recent, contorizat, pret 360 e. **360 €;** ☎0738.626.996

280. **Obor,** bloc 2018, Ferdinand, str. Avrig, 55 mp, mobilat, utilat, inchiriez apartament 2 camere, lux, bloc 2018, Obor, Ferdinand, str. Avrig, totul nou, prima inchirere, dec., suprafata aprox 55 m2, etaj 7/7, complet mobilat si utilat nou, lux si modern, g, f, p, t, um. **560 €;** ☎0764.529.841

281. **Obor,** Colentina, Doamna Ghica, vav Parc Plumbuita dec., 60 mp, mobilat, utilat, 10 min metrou, langa Hotel Colentina parter/4, bloc nou 2016 cf. 1 dec, 60mp, + 40 mp, terasa, pe mijloc, oreintare sud, mobilat modern, utilat, imb, g, f, p, termopan, um, ac, liber, av 1+1 **399 €;** ☎021.380.28.14/ 0737.435.628

282. **Obor,** Colentina, stradal, Teiul Doamnei, sectia 7 dec., 52 mp, mobilat, utilat, 10 min., metrou, apropape Parc Plumbuita, Tei Kaufland, Mall Veranda, etaj 2/10, cf. 1 dec, 52 mp, bloc reabilitat termic, pe mijloc, orientare, vedere deschisa, pe mijloc, mobilat, utilat, liber av 1+1, **300 €;** ☎021.380.28.14/ 0737.435.628

283. **Obor,** Colentina, Teiul Doamnei, Kaufland, dec., 52 mp, mobilat, utilat, Mall Veranda, stradal, scara pe spate, 4/10, cf. 1, dec, 52 mp, vedere mixta, curat, contorizat, bloc reabilitat termic, mobilat, utilat, g, f, p, t, um, aer conditionat, liber, zona verde, avans 1l. +1l **300 €;** ☎0770.956.572

284. **Obor,** Iancului, Mosilor, Stefan cel Mare dec., 60 mp, mobilat, utilat, inchiriere apartament 2 camere dec., mobilat utilat nou, loc de parcare, centrala proprie, totul nou, 2 minute de metrou, etaj 2, **330 €;** ☎0767.188.180

285. **Obor,** Teiul-Doamnei, Colentina, dec., 70 mp, mobilat, utilat, Complex Rosegarden, Metrou Obor 7 min., apropape de Pipera, bloc 2014, parter inalt, terasa mare, paza BGS, renovat acum gresie, faianta, parchet, UM, 2 Ac, mobilat nou- modern, in pret este inclus un loc de parcare, liber. **450 €;** ☎0723.947.833/ 0722.614.867

286. **Obor,Colentina,Doamna** Ghica,Parc Plumbuita dec., 62 mp, mobilat, utilat, Pancota, 3/8, cf 1 sp, dec, 62 mp, pozitie buna, zugravit, centrala termica, mobilat, utilat, usi inter noi, g, f, p, t, um, aer condit, vedere placuta, orientat pe est, luminos, liber, zona linistita, avans 1 l + 1 l gar. **350 €;** ☎0770.956.572

287. **Octavian** Goga, intersectie Nerva Traian, dec., 60 mp, mobilat partial, utilat partial, bloc 2018, bucatarie mobilata si utilata, etajul 1, lift, reabilitat, centrala, termen lung. **450 €;** ☎0728.777.132 office@ramax.ro

288. **Oltenitei,** dec., 55 mp, mobilat, utilat, apartament 2 camere dec. etaj 6/8, mobilat si utilat modern, gresie, faian??, parchet, termopan, usa metalica, loc de parcare, apropape de metrou, zona linistita, merita vazut, **300 €;** ☎0753.075.098

289. **Otopeni,** Luxor Residence 58 mp, mobilat, utilat, ap. 2 cam. in bloc nou 2017, la etajul 1/5, supraf. 58 m2, mobilat ultra-modern, utilat complet (totul nou), finisaje lux, 2 x tv led, catv/ internet wifi, centrala termica, balcon spatios, loc parcare **429 €;** ☎0764.721.017 evo.imobiliar@gmail.com

290. **Pache** Protopopescu stradal, ideal firma semidec., 50 mp, nemobilat, utilat, confort 1, semidec., parter stradal, ideal firma, 50 mp, renovat complet, centrala proprie, termopan, parchet, gresie, faianta, nemobilat, doar bucataria mobilata si utilata, liber, **500 €;** ☎0729.203.880 kdwimob@gmail.com

291. **Padurea** Baneasa,Greenfield Residence,bloc 2015 dec., 57 mp, mobilat, utilat, inchiriez apartament 2 camere, bloc 2015, zona Padurea Baneasa, Greenfield Residence, subansamblu Salcamilor, dec., suprafata aprox 57 m2, etaj 4/5 cu lift Schindler. **400 €;** ☎0764.529.841

292. **Pajura,** utilat, 2 cam. particular et. 3/3, centrala termica, recent renovat, neg., **400 €;** ☎0745.988.992

293. **Pajura,** semidec., 60 mp, mobilat, utilat, langa Kaufland, ap. 2 camere, semidec., p/3, cu balcon, bloc reabilitat, ap. renovat, cu imb., mobilat si utilat complet **350 €;** ☎0752.036.997/ 0765.400.929

294. **Palatul** Copiilor semidec., 56 mp, mobilat, utilat, Inchiriez apartament 2 camere, negociabil, proprietar, **2.000 L;** ☎0761.975.686 alexsuica1286@gmail.com

295. **Pallady** langa metrou, dec., Gabryela imobiliare business inchiriaza ap 2 camere in ansamblu rezidential. Etaj 3/7, totul nou. Exclus agentii; ☎0722.297.332

296. **Pantelimon,** 60 mp, mobilat, utilat, Mega Mall dec, cf. 1, 60 mp, et. 1/10, bloc stradal, vedere pe lateral, extra spatiu pt birou sau camera de joaca, balcon, spatiu de depozitare in hol, bucataria este complet utilata, masina de spalat, AC, liber. **400 €;** ☎0767.981.710 arrowimob@hotmail.com

297. **Pantelimon,** Spital, apartament cu 2 camere de inchiriat OIA 123947 semidec., 48 mp, mobilat, utilat, **270 €;** ☎0752.099.439/ 021.326.22.14 office@catalog-rezidential.ro

298. **Parc** Bucur Obor, langa Primaria S2, semidec., 58 mp, mobilat, utilat, Metrou 3 minute, construit 1985, etaj 8/10, vedere parc, renovat 2018, parcare gratis orele 19-08, proprietar, liber, chirie 1+1, colaborez cu agentii, comision maxim 100 euro. **340 €;** ☎0729.854.842

299. **Parc** Tineretului, semidec., 55 mp, mobilat, utilat, imobil nou, centrala proprie, et 2/10, gresie, faianta, parchet, termopan, usi noi, parcare subterana, ac, tv led. Vecinatati: Unirii, Budapesta, Parc Carol, Timpuri noi, Vacaresti, Oraselul Copiilor **550 €;** ☎0752.122.818 office@catalog-rezidential.ro

300. **Parcul** Carol, Tineretului, proprietar, dec., 50 mp, mobilat, utilat, proprietar, 2 cam, liber, dec., et. 3/8, parcul Carol, centrala, mobilat si utilat complet nou, tv, 2 ac, msv, msr, frigider, microunde, canapea extensibila. 7 min. metrou, parcare optional **550 €;** ☎0788.767.777 calexhaihui@yahoo.com

301. **Piata** Alba Iulia, apartament cu 2 camere de inchiriat - OIA 115927 semidec., 56 mp, mobilat, utilat, **500 €;** ☎0752.099.439/ 021.326.22.14 office@catalog-rezidential.ro

302. **Piata** Dorobanti semidec., 57 mp, mobilat, utilat, inchiriez apartament 2 camere, vila, ultracentral, Dorobanti, curte interioara, spatii depozitare, curte comuna, este situat pe Int. Teodor Iliescu, strada Iinistita, 2 scari, 2 intrari, et 2 din 2. **400 €;** ☎0723.371.743 pelinmihai@gmail.com

303. **Piata** Dorobanti dec., 55 mp, mobilat, utilat, vav de Liceul I.L. Caragiale, ap 2 camere, cu imbunatatiri, etaj 4/10, mobilat si utilat complet, pret usor negociabil, **470 €;** ☎0752.036.997/ 0765.400.929

304. **Piata** Gemenii - Dacia semidec., 88 mp, mobilat, utilat, Apartament in vila interbelica, consolidata, modernizata, la etajul 2, semi-mansardat, spatios, luminos, livin si bucatarie+bar tip american, dormitor+dressing, hol, baie mare cu lavoar dublu si cada, contoare, **700 €;** ☎0747.063.111 marialuxa.tentant@yahoo.com

305. **Piata** Muncii, dec., 64 mp, mobilat, utilat, Calea Calarasilor, apartament 2 camere dec., etaj 7/ 8, su. 64 mp, bloc si vedere stradala pe bulevard, mobilat si utilat modern, la 5 minute de metrou piata Muncii. Libera. Pret 350 euro **350 €;** ☎0758.085.003 daniel@confortcasaimobiliare.ro

306. **Piata** Muncii, apartament 2 camere semidec., 55 mp, mobilat, utilat, **390 €;** ☎0730.928.310 trimbitasu@gmail.com

307. **Piata** Muncii, Campia Libertatii, semidec., 50 mp, mobilat, utilat, Gheorghe Petrascu, langa parc, se preda mobilat si utilat complet, etaj 4/4, renovat recent, izolat termic, aer conditional, contract Anaf, usor negociabil. Vecinatati: Parc IOR, Baba Novac. **320 €;** ☎0728.359.056 caprita_v

Imobiliare închirieri 2 CAMERE

370. **Tei** - Ghica Tei dec., 42 mp, mobilat, utilat, ap. 2 camere (garsoniera dubla), 42 mp., dec., renovat complet, mobilat si utilat modern, et.10, 2 lifturi noi, ac, repartitoare, termopane, 20 min Promenada, 3 min Parc, 15 min metrou, neg.; **320 €;** ☎0723.707.553 razvanzamfir1@yahoo.com

371. **Tei,** Colentina, dec., 58 mp, mobilat, utilat, inchiriez apartament 2 camere, dec., et. 1/10, cu contract de inchiriere. **420 €;** ☎0724.303.258 m2suciu@yahoo.com

372. **Tei,** Lacul Tei, Parcul Circului, semidec., 75 mp, mobilat, utilat, foarte curat, recent renovat, bloc 1981 reabilitat, mobilat modern, utilat complet, parchet, termopan, aer cond, balcon, scara impecabila, loc parcare in fata scarii, zona verde, liber, **550 €;** ☎+40762570107

373. **Teiul** Doamnei, Grigore Ionescu semidec., 55 mp, mobilat, utilat, Mega Image, etaj 9/10, proaspat renovat, curat, mobilat si utilat complet, disponibil imediat termen lung, Contract Anaf inclus, avans 1+1, vecinatati: Pipera, Lacul Tei, Colentina, Obor **320 €;** ☎0758.074.444/ 021.210.76.00 valigeorgescu88@gmail.com

374. **Timpuri** Noi dec., 54 mp, mobilat, utilat, apartament 2 camere situat in zona Timpuri Noi, la 2 minute distanta de metrou. Etj. 3. Mobilat si utilat complet. Confort 1. În apropiere: parc Tineretului, scoli, restaurante, piata, supermarket. **500 €;** ☎0736.046.831

375. **Timpuri** Noi metrou, apartament cu 2 camere de inchiriat OIA 123963 dec., 60 mp, mobilat, utilat, **430 €;** ☎0752.099.439/ 021.326.22.14 office@catalog-rezidential.ro

376. **Timpuri** Noi metrou, facultati, Tineretului parc dec., 58 mp, mobilat, utilat, dec., etajul 1/8, recent renovat, finisaje superioare, mobilat/utilat complet, totul nou, plita, cuptor, hota, masina de spalat, frigider, ac, tv, 3 minute metrou, parc, facultati, Vacaresti, Nerva Traian. **399 €;** ☎0755.080.420/ 0755.075.902

377. **Timpuri** Noi, dec., 60 mp, mobilat, utilat, 2 camere, in apropierea metroului si a facultatilor, dec., foarte spatios, parcare ADP, etaj 1/8, constructie 1984, mobilat si utilat complet. **360 €;** ☎0738.626.996

378. **Tineretului** parc, 5 minute metrou, Sincai, dec., 60 mp, mobilat, utilat, renovat, gresie, faianta, parchet, termopan, mobilat modern, utilat complet: masina spalat, aragaz + hota, frigider, tv, ac, apropiere Piata Norilor, Facultati, Vacaresti, Nerva Traian, Timpuri Noi, zona linistita, liber **365 €;** ☎0743.272.303/ 031.420.69.37 office@confortcasaimobiliare.ro

379. **Tineretului,** dec., 60 mp, mobilat, utilat, apartament cu 2 camere in bloc finalizat in martie 2017. Apartamentul este complet mobilat si utilat si este situat la 5 minute de metrou Tineretului intr-o zona foarte linistita. **620 €;** ☎0758.058.608 dina.taralunga@gmail.com

380. **Tineretului,** dec., mobilat, utilat, dec., apropiere parc si metrou, mobilat, renovat si utilat 2016, zona linistita, balcon, 57mp, AC, parcare ADP, etaj 2/8, liber, ap a fost renovat pt uz propriu, pret 370 E. **370 €;** ☎0738.626.996

381. **Tineretului,** apartament cu 2 camere de inchiriat - OIA 28712 semidec., 55 mp, mobilat, utilat, **400 €;** ☎0737.504.517/ 021.326.22.14 office@catalog-rezidential.ro

382. **Tineretului,** apartament cu 2 camere de inchiriat OIA 123064 dec., 61 mp, mobilat, utilat, **380 €;** ☎0737.504.517/ 021.326.22.14 office@catalog-rezidential.ro

383. **Tineretului,** apartament cu 2 camere de inchiriat OIA 123736 dec., 55 mp, mobilat, utilat, **360 €;** ☎0737.504.517/ 021.326.22.14 office@catalog-rezidential.ro

384. **Tineretului,** Carol City Park, bloc 2017, semidec., 55 mp, mobilat, utilat, privatehouse.ro va propune spre inchiriere un apartament in zona Parcul Carol. Inchiriere apartament 2 camere Tineretului - Parcul Carol, strada Frigului, complex Carol City Park, bloc 2017. **550 €;** ☎0760.101.098 claudiu@privatehouse.ro

385. **Tineretului,** Carol City Park, bloc 2017, modern dec., 70 mp, mobilat, utilat, privatehouse.ro va propune spre inchiriere un apartament in zona Parcul Carol. Inchiriere apartament 2 camere Tineretului - Parcul Carol, strada Frigului, complex Carol City Park, bloc 2017. **590 €;** ☎0760.101.098 claudiu@privatehouse.ro

386. **Tineretului,** metrou, Piata Norilor, Timpuri Noi dec., 58 mp, mobilat, utilat, dec., etajul 5, gresie, faianta, parchet, mobilat complet, bucatarie mare patrata utilata, aragaz, hota, masina de spalat, frigider, cuptor cu microunde, multiple spatii depozitare, liber, metrou, parc, Sincai **380 €;** ☎0755.080.420/ 0755.075.902

387. **Tineretului,** parc, dec., 58 mp, mobilat, utilat, 2 camere, 58 mp, dec., mobilat si utilat lux **380 €;** ☎0738.626.996

388. **Tineretului,** Timpuri Noi , Cantemir dec., 66 mp, mobilat, utilat, inchiriere apartament 2 camere dec., mobilat utilat nou, loc de parcare, centrala proprie, totul nou, 2 minute de metrou, etaj 3 **350 €;** ☎0767.188.180

389. **Tineretului,metrou,parc** Piata Norilor,Mega Image semidec., 55 mp, mobilat, utilat, parter inalt/8, amenajat 2018, totul nou, dormitor Kika, canapea, piele, primii chiriasi, gresie, faianta, parchet, aragaz, mobilat, utilat, frigider, masina spalat, aragaz, Sincai, Timpuri Noi, facultati Pta Norilor. **450 €;** ☎0766.187.781

390. **Titan** semidec., 55 mp, mobilat, utilat, Titan, Piata Minis 7 minute metrou, 10 m parc IOR, ap 2 cam cf 1 situat intr o zona verde, mobilat complet, parter/4 Cu balcon inchis, aragaz,frigider, masina spalat, gresie faianta parchet termopan, **340 €;** ☎0722.542.692 pavimobiliare@yahoo.com

391. **Titan** - metrou, dec., particular, 2 camere, 1/10, nu fumatori, nu animale, 1 luna garantie+ **250 €;** ☎0727.442.143

392. **Titan** metrou, semidec., 55 mp, mobilat, utilat, Lidl, semidec.a, etaj 3/4, mobilat si utilat totul nou, gresie, faianta, parchet, termopan, usa metalica, liber, **300 €;** ☎0724.711.756

393. **Titan,** dec., 58 mp, mobilat, utilat, apropiere metrou, parc, zona linistita, etaj 2/8, gresie, faianta, parchet, termopan, aer cond., usa metalica, liber, renovat recent, mobilat si utilat lux, **330 €;** ☎0738.626.996

394. **Titan,** nemobilat, neutilat, Jean Steriadi, Auchan, 8/10, semidec., 57 mp, bloc reabilitat termic, g, f, p, t, nemobilat, neutilat **250 €;** ☎0741.160.332

395. **Titan,** 1 Decembrie, dec., 52 mp, mobilat, utilat, aproape metrou 1 Decembrie, semistradal, bloc reabilitat, apartament renovat recent, etaj 9/10, mobilat modern, utilat complet, parchet, termopan, aer cond, centrala termica, hota, scara impecabila, liber. **300 €;** ☎+40762570107

396. **Titan,** metrou Georgian Basarabia, apartament 2 camere cu parcare GX868 semidec., 52 mp, mobilat, utilat, **300 €;** ☎0774.429.021 cezar.emilian@galaxyimob.ro

397. **Titan,** Nicolae Grigorescu, dec., 55 mp, mobilat, utilat, fara agentie, fara avans, parter, **350 €;** ☎0763.510.022

398. **Titan,** Nicolae Grigorescu, dec., renovat acum, totul nou, multiple imbunatatiri, la 3 min. de metrou, pret negociabil, et. 1, **370 €;** ☎0721.468.971

399. **Titan,** Nicolae Grigorescu, 1 Decembrie dec., 62 mp, mobilat, utilat, inchiriere apartament 2 camere dec., mobilat utilat nou, loc de parcare, centrala proprie, totul nou, 2 minute de metrou, etaj 2 **340 €;** ☎0767.188.180

400. **Titan,** Pallady, metrou Nicolae Teclu 700 m, dec., 50 mp, nemobilat, neutilat, apartament 2 camere, 48 mp utili, complet finisat si utilat cu centrala termica proprie, calorifere, obiecte sanitare, tamplarie PVC, geam termoizolant, usa metalica. **300 €;** ☎0720.972.731/ 0774.454.454 mihaela@imobiliarest.ro

401. **Titan,** Parc lor, apartament cu 2 camere de inchiriat OIA 122159 dec., 56 mp, mobilat, utilat, **380 €;** ☎0731.324.660/ 021.326.22.14 office@catalog-rezidential.ro

402. **Titan,** Piata Minis, prima inchiriere semidec., 55 mp, mobilat, utilat, Prima inchiriere, semistradal, renovat recent, etaj p/4, mobilat modern, mobila complet noua, saltea noua, utilat complet, parchet, termopan, tv, balcon inchis, zona verde, scara impecabila, contract Anaf, liber **330 €;** ☎+40762570107

403. **Titan,** Str. Steriadi, vav scoala nr 82 semidec., 55 mp, mobilat, utilat, Metrou 1 Decembrie. Apartamentul este mobilat si utilat complet. Dotari: termopan, usa metalica (intrare), aer conditionat, electrocasnice (aragaz, hota, cuptor, combina frigorifica, masina de spalat rufe) cotract ANAF **395 €;** ☎0724.996.460

404. **Titulescu** - Piata Victoriei dec., 60 mp, mobilat, utilat, 4/10, dec, mobilat nou, renovat lux, prima inchiriere, ac, bloc retras de la strada, balcon spatios, contract Anaf, ideal locuit, electrocasnice noi, usa metalica, liber, aproape metrou, ideal locuit, **550 €;** ☎0726.601.072 oferte1@yahoo.com

405. **Titulescu,** Piata Victoriei, dec., 60 mp, mobilat, utilat, 4/10, dec, mobilat nou, renovat nou, prima inchiriere, ac, bloc retras de la strada, balcon spatios, contract Anaf, ideal locuit, electrocasnice noi, usa metalica, liber, aproape metrou, **550 €;** ☎0726.601.072 oferte1@yahoo.com

406. **Traian,** zona, str. Valeriu Braniste, 60 mp, inchiriez ap. 2 camere; ☎0765.223.226

407. **Turda** intersectie cu BD Ion Mihalache, dec., 60 mp, mobilat, utilat, 2 camere, conf 1, mobilat modern, frigider, aragaz, masina de spalat, aer conditionat, gresie, faianta, parchet, termopan, aer conditionat, etaj 2 /9, loc de parcare, 2 balcoane, **450 €;**

408. **Turda,** 1 Mai, 53 mp, mobilat, utilat, ap. 2 camere, 1982, pentru locuit, sunt particular, **1.200 L;** ☎0753.880.400

409. **Unirii** dec., 70 mp, mobilat, utilat, langa Sitraco, la 4 min de gura de metrou 'Unirii', 3/8, cf. 1, dec., 70 mp, vedere superba spre Dambovita, bloc supreavegheat video, amenajat nou, total, 2 aparate aer conditionat. **699 €;** ☎0722.211.146 pegusimobiliare@yahoo.com

410. **Unirii** dec., 65 mp, mobilat, utilat, stradal, mobilat si utilat complet modern, are toate imbunatatirile moderne, gresie, faianta, parchet, termopan, usa metalica, aer conditionat, masina de spalat; **500 €;** ☎0724.934.560

411. **Unirii** dec., 72 mp, mobilat, utilat, Unirii, stradal, pozi?ie excelenta, bloc 2004, et 2/8, dec., 3 balcoane, boxa, gresie, faian?a, parchet, ac, mobilat modern, complet utilat, **500 €;** ☎0722.311.721/ 0722.725.350 ddeaconescu@yahoo.com

412. **Unirii** bulevard, dec., 79 mp, mobilat, utilat, Inchiriez 2 cam, bd. Unirii, ANL, constructie 2005, vedere bulevard, et. 7/8, gresie, faianta, parchet, termopan, aer conditionat, centrala de apartament. Liber din 05. dec. 2018. **600 €;** ☎0722.344.161

413. **Unirii** Splai, dec., 65 mp, nemobilat, neutilat, Biblioteca Nationala, Mega Image, 6/8, dec., 3 balcoane, nemobilat, neutilat, gresie, faianta, parchet, termopan, usa metalica, contorizat, liber, curat, ideal firma/locuit, contr. Anaf, **380 €;** ☎0724.336.834

414. **Unirii** Splai, Vitan, Rin Grand Hotel, dec., 50 mp, mobilat, utilat, Confort Park, et. 6/11, dec., mobilat/ utilat complet, canapea extensibila, pat matrimonial, dressing, lcd, climatizare, electrocasnice incorporate:plita, hota, cuptor, masina spalat, combina frigorifica, paza, spa, piscina **370 €;** ☎0744.516.515

415. **Unirii,** 57 mp, nemobilat, neutilat, stradal, etaj 1, centrala termica, boxa, pretabil firma/ birou, apartamentul a fost inchiriat pentru firma timp de 10 ani, pret negociabil. ☎0769.272.638

416. **Unirii,** dec., 72 mp, mobilat, utilat, Unirii, intrare bd., BRD, 72 mp, etaj 5/8, superfinisat, dec., mobilat si utilat lux toate imbunatatirile, proprietar ☎0730.640.640

417. **Unirii,** dec., 72 mp, mobilat, utilat, vedere Fantani, complet renovat si utilat, amenajat de arhitect, lux, 2 balcoane, 2AC, LCD, totul nou, zona linistita, pret 490 E. **490 €;** ☎0738.626.996

418. **Unirii,** dec., 70 mp, mobilat, utilat, Zepter, renovat recent, mobilat modern, utilat complet, aer conditionat, bucatarie americana, adiacent Nerva Traian, Mall Vitan, Piata Alba Iulia, **500 €;** ☎021.319.78.04/ 0724.257.295 silviuatlas@yahoo.com

419. **Unirii,** dec., 70 mp, mobilat, utilat, Zepter, renovat recent, mobilat modern, utilat complet, bucatarie americana, aer conditionat, adiacent Piata Alba Iulia, Decebal, mall Vitan, Nerva Traian. **500 €;** ☎021.319.78.04/ 0724.257.295 silviuatlas@yahoo.com

420. **Unirii,** 2 minute metrou, BRD, Hanul Manuc, semidec., 42 mp, mobilat, utilat, contract Anaf, mobilat modern, bucataria utilata, masina de spalat, gresie, faianta, parchet, termopan, usa metalica, aer conditionat, acces metrou Unirii, Universitate, Cantemir, Tineretului, Izvor, **370 €;** ☎0729.323.433

421. **Unirii,** Alba Iulia, semidec., ap. 2 camere et. 8, bloc nou, centrala proprie, mobilat, utilat lux, **450 €;** ☎0726.786.309

422. **Unirii,** Alba Iulia, Zepter, dec., 72 mp, mobilat, utilat, 2 camere dec., Unirii stradal, vedere stradala, trei balcoane, bloc monolit, constructie 1994, suprafata 72 mp, mobilat si utilat modern. **530 €;** ☎0720.302.537 traian.ciubuc@gmail.com

423. **Unirii,** BCR, 2 camere, et. 6/7, mobilat, utilat pentru locuit, sunt particular, **450 €;** ☎0726.128.175

424. **Unirii,** Biblioteca Nationala dec., 65 mp, mobilat, utilat, descriere emotionala: apartament mobilat si utilat complet, vedere panoramica biblioteca nationala, camera de comert, situat chiar pe Splaiul Unirii, adiacent Bd. Unirii, 5 min. pana la metrou **550 €;** ☎0768.710.456/ 0764.810.841

425. **Unirii,** Bucuresti Mall dec., 60 mp, mobilat, utilat, Proprietar, inchiriez apartament 2 camere Unirii - Bucuresti Mall. **430 €;** ☎0734.881.997/ 0730.390.228 Irina.iamandi@mfinante.ro

426. **Unirii,** Budapesta, apartament cu 2 camere de inchiriat OIA 118643 semidec., 57 mp, mobilat, utilat, **550 €;** ☎0731.324.659/ 021.326.22.14 office@catalog-rezidential.ro

427. **Unirii,** Calarasilor, Romulus, bloc 2013, modern, semidec., 75 mp, mobilat, utilat, privatehouse.ro va propune spre inchiriere un apartament in zona Unirii. Inchiriere apartament 2 camere Unirii - Udriste, strada Romulus intersectie cu Calea Calarasilor, bloc 2013. **600 €;** ☎0760.101.098 claudiu@privatehouse.ro

428. **Unirii,** Camera de Comert, 2 camere, lux, 3 minute semidec., 60 mp, mobilat, utilat, UniriiBroker.ro va pezinta pentru inchiriere un super apartament cu doua camere situat pe Splaiul Unirii, langa Camera de Comert, 3 minute pana la statia de metrou, mobilat si utilat lux, super pret. **470 €;** ☎0727.601.842 florin@uniribroker.ro

429. **Unirii,** cartier Nerva Traian, dec., 65 mp, mobilat, utilat, inchiriez apartament 2 camere, zona Unirii, cartier Nerva Traian **450 €;** ☎0761.680.662 stancilageta@yahoo.com

430. **Unirii,** central 2 camere, 3 balcoane, dec., 81 mp, mobilat, utilat, renovat oct. 2018, proprietar direct, et 2/10, ap. este situat chiar la Bd. Unirii, modern cu mobila Mobexpert, recent renovat cu toate instalatiile schimbate, tv lcd in fiecare camera cu diagonala, 2 loc parcare, **550 €;** ☎0763.765.544 cristiboxing@yahoo.com

431. **Unirii,** Decebal, Alba Iulia dec., 70 mp, mobilat, utilat, inchiriere apartament 2 camere dec., mobilat utilat nou, loc de parcare, centrala proprie, totul nou, 4 minute de metrou, etaj 3 **400 €;** ☎0767.188.180

432. **Unirii,** Fantani, mobila noua si moderna, dec., 67 mp, mobilat, utilat, 1990 an constructie, oferta inchiriere apartament 2 camere pe Bulevardul Unirii, etaj 8/9, 67 mp, modern mobilat si utilat, mobila noua, 3 balcoane, bloc de monolit. www.realkom.ro. **650 €;** ☎0740.620.112 marian.popa@realkom.ro

433. **Unirii,** inchiriere 2 camere dec., 65 mp, mobilat, utilat, inchiriere 2 camere complet mobilat si utilat ultra modern, centrala proprie, parchet, gresie, faianta, um, ac, 2 tv, dressing, loc de parcare, oferta reala, ocazie **600 €;** ☎0743.041.701 bogdan.cirlan@city-estate.ro

434. **Unirii,** langa Tribunal, dec., 70 mp, mobilat, utilat, apartament in bloc cu paza, spatios, cochet, curat, complet utilat, deasupra magazinului foto-video F64, inchiriez unui cuplu sau unei persoane, fara animale, minim un an. Pentru agentii ofer comision, **600 €;** ☎0721.338.861 lilia_snspa@yahoo.com

435. **Unirii,** metrou, stradal, bloc 1990 dec., 70 mp, mobilat, utilat, dec., finisaje superioare, gresie, faianta, parchet, termopan usa metal, mobilat/ utilat complet, liber, apropiere metrou Unirii, magazinul Unirii, statii ratb in apropiere, Universitate, Centrul Vechi **600 €;** ☎0745.541.761

436. **Unirii,** Natiunile Unite, dec., 50 mp, nemobilat, utilat partial, Calea Victoriei, Ferrari, apartament 2 camere, etaj 3/10, renovat, nemobilat, utilat cu frigider, aragaz, aer cond, pentru birou sau locuit, liber. **400 €;** ☎0733.044.670 unoimobiliare@yahoo.com

437. **Unirii,** Nerva Traian, dec., 65 mp, mobilat, utilat, etaj 1, apartament 2 camere decoamandate, imbunatatiri: parchet, gresie, faianta, usa metalica, aer conditionat, mobilat si utilat complet **550 €;** ☎0724.226.342/ 021.312.59.99 cristian@k-imobiliare.ro

438. **Unirii,** Nerva Traian, dec., 67 mp, mobilat partial, utilat, Zepter, etaj 5/8, semimobilat, bucataria este utilata si mobilata complet, masina de spalat, aer conditionat, 3 dulapuri, zugravit proaspat, balcon inchis cu termopan, pentru locuit sau birouri **350 €;** ☎0720.983.860/ 0723.680.340

439. **Unirii,** Nerva Traian, primii chiriasi apart. lux dec., 65 mp, mobilat, utilat, et.3/8, dec., mobilat lux si utilat complet(2 aparate AC, 2 TV LCD), finisaje de lux, balcon inchis termopan, dressing spatios, metrou Timpuri Noi la 5min., vec: Mircea Voda, O.Goga, Vitan Mall, liber. **480 €;** ☎0748.288.684/ 031.401.29.06 alin@compleximobiliare.ro

440. **Unirii,** Octavian Goga, Camera de Comert, dec., 64 mp, mobilat, utilat, 1999 an de constructie, oferta inchiriere apartament 2 camere Unirii-Octavian Goga, etaj 5/8, 64 mp, dec., intrare/vedere stradala, cu imbunatatiri, aer conditionat, mobilat/utilat. www.realkom.ro **485 €;** ☎0740.620.112 marian.popa@realkom.ro

441. **Unirii,** Piata Constitutiei, semidec., 55 mp, mobilat, utilat, apartament de 2 camere, semidec., la prima inchiriere, complet mobilat si utilat, etaj 1/4, bloc 2014, loc de parcare in subteran, balcon, boxa, pret neg., **500 €;** ☎0769.088.452

442. **Unirii,** Regina Maria, Libertatii, dec., 70 mp, mobilat, utilat, inchiriere 2 camere complet mobilat si utilat ultra modern, centrala proprie, parchet, gresie, faianta, um, ac, 2tv, dressing, loc de parcare, oferta reala, ocazie. **600 €;** ☎0743.041.701 bogdan.cirlan@city-estate.ro

443. **Unirii,** Sfanta Vineri, apartament cu 3 camere de inchiriat OIA 123326 dec., 72 mp, mobilat, utilat, **680 €;** ☎0731.324.660/ 021.326.22.14 office@catalog-rezidential.ro

444. **Unirii,** Splai, Vitan, Rin Grand Hotel, semidec., 70 mp, mobilat, utilat, primii chiriasi, 3/11, climatizare, renovat recent, pat matrimonial, dressing, gresie, faianta, parchet, termopan, electrocasnice incorporate: plita, hota, cuptor, combina frigorifica, masina spalat, costuri mici, **499 €;** ☎0744.516.515

445. **Unirii,** ultracentral, bloc nou, complet mobilat dec., 63 mp, mobilat, utilat, **500 €;** ☎0740.180.180 office@casadecasa.ro

446. **Unirii,** Vulturilor nr. 93, dec., 65 mp, mobilat, utilat, curte comuna, zona de exceptie la 200 m de bulevardul Unirii, ocazie, merita vazuta, **349 €;** ☎0753.075.109

447. **Unirii, Zepter, 2 cam renovat total sept 2018 dec., 81 mp, mobilat, utilat, proprietar direct, et 7/10, ap este situat chiar la Bd. Unirii modern cu mobila Mobexpert, recent renovat cu toate instalatiile schimbate, tv lcd in fiecare camera cu diagonala, 2 loc parcare, 550 €; ☎0763.765.544**

448. **Unirii,** Zepter, apartament cu 2 camere de inchiriat, OIA 108643 dec., 78 mp, mobilat, utilat, **600 €;** ☎0752.099.439/ 021.326.22.14 office@catalog-rezidential.ro

449. **Universitate,** dec., 54 mp, mobilat, utilat, ansamblul rezidential Batistei Premium Residences, constructie finalizata in 2017, dispune de o localizare excelenta, fiind situat in ultracentralul Bucurestiului la 3 minute de Universitate **1.000 €;** sweetsepember_g@yahoo.com

450. **Universitate,** semidec., 55 mp, mobilat, utilat, bd. Carol, apartament in vila, renovat recent, mobilat modern, utilat complet, centrala proprie, adiacent Mantuleasa, Calea Mosilor, Piata Rosetti. **330 €;** ☎021.319.78.04/ 0723.515.199 oli_daniel@yahoo.com

451. **Universitate,** semidec., 48 mp, mobilat, utilat, Calea Victoriei, apartament nou renovat, mobilat si utilat complet nou, liber, pozitie deosebita la 3 minute de metrou. **350 €;** ☎0748.908.724/ 0762.656.686

452. **Universitate,** dec., 50 mp, mobilat, utilat, particular inchiriez apartament la 1 minut de Universitate si ASE, complet dotat cu aparatura noua, centrala termica noua, mobilat modern, balcon spatios, vedere Intercontinental, nefumatori, exclus agentii **340 €;** ☎0744.388.477 digimicrosistem@yahoo.com

453. **Universitate,** apartament cu 2 camere de inchiriat - OIA 123868 semidec., 47 mp, mobilat, utilat, **450 €;** ☎0737.504.517/ 021.326.22.14 office@catalog-rezidential.ro

454. **Universitate,** Bd Nicolae Balcescu, stradal semidec., 45 mp, mobilat, utilat, 2 camere conf 1 semidec. mobilat etaj 7/9, frigider, aragaz, masina de spalat, aer conditionat, gresie, faianta, parchet, termopan. **380 €;** ☎0761.532.117/ 0722.542.692

455. **Universitate,** centrul vechi, apartament cu 2 camere de inchiriat OIA 108141 semidec., 45 mp, mobilat, utilat, **350 €;** ☎0737.504.517/ 021.326.22.14 office@catalog-rezidential.ro

456. **Universitate,** Magheru, semidec., 50 mp, mobilat, utilat, la o distanta de 3 minute de metrou va oferim spre inchiriere 2 camere, cf. 1, semidec., liber, etaj 2/8. Apartamentul este renovat recent, mobilat modern, utilat, gresie, faianta, parchet **400 €;** ☎0761.086.217/ 0733.154.800 baraceanu.daniela@yahoo.com

457. **Universitate,** Piata Romana, Unirii, Victoriei, dec., 60 mp, mobilat, utilat, inchiriere apartament 2 camere dec., mobilat utilat nou, loc de parcare, centrala proprie, totul nou, 2 minute de metrou, etaj 2 **400 €;** ☎0767.188.180

458. **Universitate,** Ultracentral, km langa Centrul Vechi 40 mp, nemobilat, neutilat, comision 0%, ap. 2 camere situat literalmente langa Km 0, cu acces imediat la orice mijloc transport, 2min metrou Universitate, complet renovat, finisaje superioare, acces direct Bd. I.C. Bratianu **430 €;** ☎0726.077.077 office@zoomcity.ro

459. **Vasile** Lascar, Stefan cel Mare, ap. 2 camere semidec., 59 mp, mobilat, utilat, 5 minute metrou, bloc nou, constructie eleganta si de calitate superioara, loc de parcare in subteran, curte interioara amenajata, prima inchiriere, centrala termica proprie, birou sau locuit, liber, **600 €;** ☎0726.250.111/ 0735.897.199

460. **Vatra** Luminoasa, parcul National, Mega Mall, semidec., 47 mp, mobilat, utilat, Centrala, bl. Reabilitat, et. 2, semidec., ac, canapea extensibila pat matrimonial tv, dressing, aragaz, frigider, masina spalat, gresie, faianta, parchet, termopan, balcon inchis, usa metal, metrou Iancului. **250 €;** ☎0745.541.761/ 0755.075.901

461. **Victoriei,** dec., 65 mp, mobilat, utilat, etaj 4/8, 65 mp, vedere mixta, mobilat si utilat lux 2017, loc parcare, 2 ac, dec., prima inchiriere, totul nou, **490 €;** ☎0738.626.996

462. **Victoriei,** intrarea Dr. Felix, semidec., 48 mp, mobilat, utilat, et. 7/10, aer conditionat, balcon, particular, bloc anvelopat, an constructie 1984. ☎0722.605.806/ 0723.360.804

463. **Vitan** Mall, dec., 64 mp, mobilat, utilat, 3 minute distanta de Mall Vitan, an constr. 1995, etaj 2/4, mobilat si utilat nou, parcare ADP, dec., liber, renovat nou, pret 370E, **370 €;** ☎0738.626.996

464. **Vitan** mall, dec., mobilat, utilat, apartament 2 cam decom, luminos, zona superba cu blocuri 4 etaje, parc, gradinita, strada putin circulata, open space, dressing, parcare platita, izolat termic, ideal pentru familie de tineri, liber. **86.900 €;** ☎0722.350.066 timeimob@gmail.com

465. **Vitan** mall, apartament cu 2 camere de inchiriat OIA 31240 dec., 64 mp, mobilat, utilat, **375 €;** ☎0731.324.660/ 021.326.22.14 office@catalog-rezidential.ro

466. **Vitan** Mall, Foisorului residence, bloc 2009, semidec., 65 mp, mobilat, utilat, privatehouse.ro va propune spre inchiriere un apartament in zona Vitan. Inchiriere apartament 2 camere Vitan, strada Foisorului, Foisorului Residence, bloc 2009, la 3 min. de metrou Mihai Bravu, **500 €;** ☎0760.101.098 claudiu@privatehouse.ro

467. **Vitan** Mall, Neva Traian, Octavian Goga, Unirii dec., 60 mp, mobilat, utilat, inchiriere apartament 2 camere dec., mobilat utilat nou, loc de parcare, centrala proprie, totul nou, 2 minute de metrou, etaj 2 **350 €;** ☎0767.188.180

468. **Vitan Rin Grand Hotel dec., 50 mp, mobilat, utilat, apartamentul se afla in incinta hotelului Rin Grand Hotel, 6/15, este complet utilat si mobilat, liber, costuri mici de intretinere si multe alte beneficii datorita hotelului; 360 €; ☎0765.874.442**

469. **Vitan, dec., 55 mp, mobilat, utilat, City Confort, 9/10, dec., mobilat Mobexpert, lux, elegant, centrala, liber 1, vizionari oricand, 300 €; ☎0722.871.755/ 0766.486.240**

470. **Vitan, 3 minute de Mall, semidec., 31 mp, mobilat, utilat, 2 camere (living cu bucatarie incl, dormitor si baie), et. 2/4, bloc caramida, mobilat, bideu, termopan, p, g, f, ac, usa metal/ central. Stare foarte buna, 280 €; ☎0722.316.533 contact@akua.ro**

471. **Vitan,** in hotel Rin, spa semidec., 50 mp, mobilat, utilat, Rin Grand Hotel, inchiriem apartament cu 2 camere in incinta hotelului mobilat si utilat complet, **360 €;** ☎0722.248.933 viorel.iosifescu@gmail.com

472. **Vitanul** Nou, dec., 64 mp, nemobilat, neutilat, strada Breaza, Pompieri, nemobilat, 1 birou, rafturi birou, gresie, faianta, termopan, ideal sediu firma sau locuit, negociabil **370 €;** ☎0724.278.376

473. **Voluntari,** Ana Ipatescu 31, mobilat, 2 camere cu baie, bucatarie, **200 €;** ☎0737.535.539

474. **Zona** Berceni, Spital nr. 9, dec., mobilat, ap. 2 camere, cf. 1; ☎0729.527.085

Imobiliare închirieri 3 CAMERE

Apartamente 3 camere

1. **1 Decembrie** 1918, Bd. Theodor Pallady, dec., 72 mp, mobilat, utilat, Mizil, 10-12 minute pana la metrou, confort 1, parter/4, spatios, clasic, mobilat si utilat complet, dispune de g, f, p, t, um, balcon inchis, apometre, repartitoare, internet **280 €;** ☎0720.425.031/ 0760.521.671

2. **1 Decembrie,** inchiriere apartamente 3 camere dec., 70 mp, mobilat, utilat, **450 €;** ☎0720.133.267 athos.imob@yahoo.com

3. **1 Mai** Chibrit, la 2 min de metrou, semidec., 60 mp, mobilat, utilat, etaj 5/8, disponibil imediat, **425 €;** ☎0740.023.488/ 0727.256.147 nicoli.imobiliare@gmail.com

4. **1 Mai,** Ion Mihalache, dec., 100 mp, mobilat, utilat, 1 Mai, Ion Mihalache, Abrud, inchireiz apartament 3 camere deosebit transformat din 4, decoamndat, etaj 6/8, 100 mp, 2 bai, 2 balcoane inchise, mobilat si utilat nou, renovat integral, gresie, lux. **550 €;** ☎0725.073.075 valentinacalitoiu.imob@gmail.com

5. **13 Septembrie,** Marriott, dec., 100 mp, mobilat, utilat, 3 camere stradal, confort 1 sporit, mobilat, utilat, aer conditionat, repartitoare, apometre, contoraz, renovat complet, pretabil locuit, liber. **450 €;** ☎0742.099.599 mugurel.marinca@gmail.com

6. **13 Septembrie,** The Apartment semidec., 65 mp, mobilat, utilat, **600 €;** ☎0729.495.006 simona.dinca@galaxyimob.ro

7. **Alba** Iulia rond, dec., nemobilat, utilat, proprietar, inchiriez apartament foarte spatios, cu 3 camere, dec., utilat, nemobilat, cu 2 bai, zona Piata Alba Iulia rond. **600 €;** ☎0723.729.502 adaleca@gmail.com

8. **Alba** Iulia, Decebal, Iris Residence, bloc 2009, semidec., 80 mp, mobilat, utilat, privatehouse.ro va propune spre inchiriere un apartament in zona Decebal. Inchiriere apartament 3 camere Decebal, complex Iris Residence, strada Gheorghe Dem Teodorescu, bloc 2009. **750 €;** ☎0760.101.098 claudiu@privatehouse.ro

9. **Alba** Iulia, Dristor, semidec., 89 mp, mobilat, utilat, complex rezidental Incity apartament nou, etaj 13, panorama deosebita, liniste, suprafata 90 mp, 3 camere, 2 grupuri sanitare, 2 balcoane, finisaje excelenta, facilitati multiple, mobilat si utilat **750 €;** ☎0724.226.342/ 021.312.59.99 cristian@k-imobiliare.ro

10. **Aparatorii** Patriei dec., 70 mp, mobilat, utilat, Proprietar inchiriez apartament 3 camere dec., mobilat si utilat complet si modern, g, f, t, um, la 5 minute de metrou Aparatorii Patriei, zona linistita de vile, **400 €;** ☎0761.883.607 andreimerty2015@gmail.com

11. **Asmita** Gardens Tineretului, Vacaresti, dec., 160 mp, mobilat, utilat, apartament 3 camere Asmita Gardens parcare subterana central. Masina de spalat rufe, de spalat vase, uscator rufe, 2 sisteme aer conditionat, electrocasnice Ariston, balconul imprejumuieste apartamentul, **800 €;** ☎0759.058.009 valentin.dache@gmail.com

12. **Aviatiei,** Aurel Vlaicu, semidec., 90 mp, mobilat, utilat, Aviatiei, Aurel Vlaicu, inchiriez apartament 3 camere 90 mp, etaj 2/4, complet utilat si mobilat modern, aer conditionat, termopan, parchet, gresie, faianta, usa metalica, renovat recent, parcare, **599 €;** ☎0725.073.075 valentinacalitoiu.imob@gmail.com

13. **Aviatiei,** Aurel Vlaicu, Baneasa, Herastrau, dec., 85 mp, mobilat, utilat, inchiriere apartament 3 camere dec., mobilat utilat nou, loc de parcare, centrala proprie, totul nou, 2 minute de metrou, etaj 2, **520 €;** ☎0767.188.180

14. **Aviatiei,** Baneasa, Phoenicia, Ficusului, bloc 2015 semidec., 85 mp, mobilat, utilat, privatehouse.ro va propune spre inchiriere un apartament in zona Baneasa. Inchiriere apartament 3 camere Aviatiei - Baneasa, Phoenicia, strada Ficusului, bloc 2015. **850 €;** ☎0741.773.257 simona@privatehouse.ro

15. **Aviatorilor** Stradal, Piata Ch.de Gaulle, stradal. dec., 90 mp, mobilat partial, utilat, Apartament foarte elegant in zona sofisticata, living generos, doua balcoane mari inchise, doua dormitoare, bucatarie mobilata si utilata. Vedere mixta cu perspectiva frumoasa, parcare la subsol. **1.090 €;** ☎0744.349.967 office@erre.ro

16. **Aviatorilor** Televiziune, stradal, semidec., 90 mp, mobilat partial, utilat, apartament de lux in vila deosebita stradal pe bd. Aviatorilor, renovat si utilat lux, se poate mobila la cerere si opta suplimentar si pentru garaj + boxa la parterul imob. Ideal birouri, locuit, etc **1.150 €;** ☎0744.505.999 alexandru@k-imobiliare.ro

17. **Aviatorilor,** semidec., 115 mp, mobilat, utilat, chiar pe Bulevard,Charles de Gaulle vizavi de parcul Herastrau, lux,baie matrimoniala cu jacuzzi, un grup sanitar, semineu, balcon, pozitie excelenta,merita vazut, exclusivitate Elogy Grup imobiliare, **950 €;** ☎0721.601.526 catalin.simion@elogy.ro

18. **Baba** Nova, Parc IOR (3 min. Park Lake Mall) - OIA 69647, apartament cu 3 camere de inchiriat, semidec., 75 mp, mobilat, utilat, **450 €;** ☎0731.324.660/ 021.326.22.14 office@catalog-rezidential.ro

19. **Baba** Nova, Parc IOR, 3 min. pana la Park Lake Mall, apartament cu 3

Imobiliare închirieri 3 CAMERE

76. **Dristor** dec., 120 mp, mobilat, utilat, Complex New Town, paza, bariera, curte interioaraEtaj 10, 3 camere, mobilate si utilate modernBalcon terasa 20 mp mobilat, 2 grupuri sanitare. 42" Samsung TV + CabluTV-Internet Digi inclus. **750 €;** ☎0726.560.005 willynasa@gmail.com

77. **Dristor** chiar la metrou dec., 70 mp, mobilat, utilat, 3 camere dec., 2 grupuri sanitare, vedere spate, toate imbunatatirile, mobilat, utilat, liber, **450 €;** ☎0732.135.470

78. **Dristor,** Balta Alba, dec., 75 mp, mobilat, utilat, ocazie. Apart 3 cam. modern, etaj 1/10, 2 min metrou, Mall, piata, parc, loc de parcare, toate imbunatatirile, 1 luna chirie + 1 luna garantie, **400 €;** ☎0725.711.568 oanaandreea30@yahoo.com

79. **Dristor,** Muncii, Mihai Bravu, Titan dec., 90 mp, mobilat, utilat, inchiriere apartament 3 camere dec., mobilat utilat nou, loc de parcare, centrala proprie, totul nou, 2 minute de metrou, etaj 2 **450 €;** ☎0767.188.180

80. **Drumul** Taberei dec., 68 mp, mobilat, utilat, (1 min. de liceul PTTR - la Romancierilor), apartament conf. 1, cu balcon, etaj 4, centrala proprie, curat, imbunatatiri, liber, zona foarte buna, **260 €;** ☎0722.528.996

81. **Drumul** Taberei Orizont semidec., 60 mp, mobilat, utilat, inchiriez apartament 3 camere, Dr. Taberei - zona Orizont. Apartamentul este recent renovat, mobilat si utilat. Etaj 3/8, 2 balcoane. Detalii suplimentare la tel; **2.000 L;** ☎0722.288.404/ 0723.451.874 mary2006_anghel@yahoo.com

82. **Drumul** Taberei, bloc izolat termic, semidec., 50 mp, mobilat, utilat, parcul Drumul Taberei, pozitie buna, zona linistita, bloc anvelopat termic, apropiere mijloace de transport in comun. **290 €;** ☎0758.098.905/ 0758.098.917 elena.draghia@galaxyimob.ro

83. **Drumul** Taberei, Cartierul Latin 3 camere de inchiriat OIA 96178 semidec., 115 mp, mobilat, utilat, **350 €;** ☎0731.324.659/ 021.326.22.14 office@catalog-rezidential.ro

84. **Drumul** Taberei, Cartierul Latin, semidec., 90 mp, mobilat, utilat, imobil nou, modern, et 1/8, centrala proprie, loc de parcate, gresie, faianata, parchet, termopan, usi interioare noi, balcon, TV, AC. Vecinatati: Prelungirea Ghencea, Valea Oltului, Bd Timisoara, Plaza. OIA 96179 **350 €;** ☎0752.122.818 ofiice@catalog-rezidential.ro

85. **Drumul** Taberei, Ghencea, dec., 120 mp, mobilat, utilat, 3 camere, Ghencea 2 dormitoare, etaj 3/6, P+6E, confort 1, in bloc mixt, duplex, dec., constructie finalizata, 140 mp, constr. 2008, supr. utila 120 mp, utilat, mobilat, 2 bai, 2 balcoane. **550 €;** ☎0728.622.425 radu.toma@house-providers.ro

86. **Drumul** Taberei, Ghencea, dec., 90 mp, mobilat, utilat, liber, curat, 2 bai, aer cond, zona verde, capat Ratb. **390 €;** ☎0764.660.900

87. **Drumul** Taberei, Ghencea, dec., 110 mp, nemobilat, utilat, Prelungirea Ghencea, ap deosebit, spatios, 110 mp, in bloc nou din 2010, etaj 4/6, cu lift, cu imbunatatiri, modern, centrala proprie, nemobilat, bucatarie mobilata si utilata, doar pentru birouri. **500 €;** ☎0752.036.997/ 0765.400.929

88. **Drumul** Taberei, langa parc Istru semidec., 65 mp, mobilat, utilat, ap.3 camere, renovat, 65 mp, et 2/4, langa parc Istru, bloc reabilitat, centrala termica, aer conditionat, baie si bucatarie nou renovate, mobilat, TV, cablu, internet, loc parcare, contract ANAF, preferabil familie **370 €;** ☎0733.173.209 cristian@mihalcea.net

89. **Drumul** Taberei, Plaza, apartament cu 3 camere de inchiriat OIA 120052 semidec., 75 mp, mobilat, utilat, **380 €;** ☎0731.324.659/ 021.326.22.14 office@catalog-rezidential.ro

90. **Drumul** Taberei, Valea Argesului, dec., 70 mp, mobilat, utilat, etajul 2/10 etaje, intr-un bloc construit in 1994, confort 1, tamplarie geam termopan, usa metalica (intrare), aer conditionat, electrocasnice, **350 €;** ☎0745.502.099 adipiciu@gmail.com

91. **Drumul** Taberei, Valea Argesului, parter/4, semidec., 70 mp, nemobilat, neutilat, apartament liber, nemobilat, centrala proprie, termopan integral, instalatii schimbate, usa metalica, usi de interior noi, pretabil atat pentru locuit cat si pentru societate (cabinet medical, birouri). **320 €;** ☎0724.955.610 albertchirica@yahoo.com

92. **Drumul** Taberei, Valea Ialomitei, bucla, dec., 70 mp, mobilat, utilat, metrou, Ghencea, proprietar 3 cam dec., cf. 1, 1/4, 70 mp, mob. si util pe comanda Italia, renovat, termopan, g, f, parchet + usi noi, um, instal noi, balc inchis, ac, internet, cablu, RATB, metrou 5 min., garaj, 2 locuri, **420 €;** ☎0724.398.085

93. **Drumul** Taberei,Ghencea,Hanul Drumetu,Contract Anaf semidec., 75 mp, mobilat, utilat, et 5, cf 1, semidec., foarte curat, electrocasnice noi, 2 grupuri sanitare, zona linistita, acces facil la mijloacele de transport in comun, Kaufland, Auchan, Parc Moghioros la 1-2 minute. Liber. **1.700 L;** ☎0786.325.404 mihai.publicimob@gmail.com

94. **Emerald,** Lac Tei, Floreasca Apartament lux 3camere dec., 120 mp, mobilat, utilat, Apartament LUX 3 camere in Emerald (parcare subsol, loc de joaca, sala fitness, baza, video). Finisaje de lux, mobilat si utilat complet, renovat Iulie 2018 - primul chirias. Colaborez cu agentii! **1.300 €;** ☎0730.702.020 office@silverdecor.ro

95. **Eroii** Revolutiei, Giurgiului, dec., 65 mp, mobilat, utilat, bloc 4 nivele, dec., termopan, parchet lemn masiv, gresie, faianta, mobilat si utilat, acces mijloace de transport **300 €;** ☎0761.621.036

96. **Eroilor,** Cotroceni semidec., 80 mp, mobilat, utilat, Academia Militara, 3 camere intr o zona verde mobilat tineresc, 2/4, masina spalat, aragaz, frigider, aer conditionat, termopan, gresie, parchet, loc de parcare, centrala proprie, **400 €;** ☎0722.542.692 pavimobiliare@yahoo.com

97. **Fizicienilor,** Aleea Suraia, Lidl, dec., mobilat, utilat, 3 camere, confort 1, dec., etaj 6/8, liber, finisat, mobilat, utilat, aragaz, frigider, masina de spalat, 2 ac, balcon, centrala proprie, bloc reabilitat termic, termopane, usa metalica, 1l chirie+1l garantie, **305 €;** ☎0722.568.283

98. **Floreasca,** mobilat, utilat, inchiriere 3 camere, str. Mozzart etaj 1, mobilat si utilat, complet, centrala termica, g, f, p, t. **650 €;** ☎0754.411.839

99. **GIURGIULUI,** dec., 72 mp, mobilat, utilat, Cimitirul Armenesc etajul 2/4, confort 1, contorizat, balcon inchis, curat, liber, **300 €;** ☎0724.254.024 balescu.ionut@gmail.com www.ionut-balescu.ro

100. **Giurgiului,** Progresu, dec., 55 mp, mobilat, utilat, etajul 3/10, cu o suprafata de 55 mp, cf. 2, semidec., centrala termica proprie, tamplarie termopan, usa metalica, electrocasnice. **300 €;** ☎0745.502.099 adipiciu@gmail.com

101. **Grozavesti** Politehnica Orhideea Gara de Nord dec., 80 mp, mobilat, utilat, Regie, proprietar, ofer spre la prima inchiriere un apartament cu 3 camere dec.e de vis, este luminos, spatios, modern mobilat si utilat, situat in zona Grozavesti-Politehnica-Regie Exclude Agentii; **820 €;** ☎0769.055.613 chenbright1989@yahoo.com

102. **Grozavesti,** Novum Residence, bloc 2018, Totul Nou, dec., 120 mp, mobilat, utilat, privatehouse.ro va propune spre inchiriere un apartament in zona Grozavesti. Inchiriere apartament 3 camere Grozavesti, Splaiul Independentei 313B, complex Novum Residence, bloc 2018. **800 €;** ☎0760.101.098 claudiu@private-house.ro

103. **Herastrau** semidec., 110 mp, mobilat, utilat, 110 mp utili, 5 min Herastrau, etaj 2 in vila P+2 constructie 2002, curte, mobilat si utilat, gresie, faianta, parchet, termopan, spatii generoase, Promenada, Nicolae Caramfil, Aviatiei, liber. **450 €;** ☎0765.585.393/ 0726.250.111

104. **Iancului** Ferdinand semidec., 70 mp, mobilat, utilat, 5 min metrou, etaj 10/10, mobilat si utilat, curat, prima inchiriere dupa igienizare, ideal familie, disponibil termen lung, avans 1+1, vecinatati: Obor, Mosilor, Muncii, Pantelimon. **500 €;** ☎0758.074.444/ 021.210.76.00 valigeorgescu88@gmail.com

105. **Iancului** Mihai Bravu 3 camere semidec., 65 mp, mobilat, utilat, confort I, semidec., etaj 2 din 10, suprafata 70 mp, gresie, faianta, parcelt, termopan, mobilat modern, utilat complet, frigider, aragaz, masina de spalat, liber, 3 minute de metrou; **400 €;** ☎0758.230.771 filip@confortcasaimobiliare.ro

106. **Iancului,** 70 mp, mobilat, utilat, etaj 5, totul nou, amenajat, curat, modern, **450 €;** ☎0722.547.414

107. **Iancului,** semidec., 64 mp, mobilat, utilat, Piata Muncii, Vatra Luminoasa, apartament 3 camere semidec. Situate pe Bd Mihai Bravu, vedere mixta, su. 64 mp, mobilat si utilat complet, un gr sanitar, 4 minute de Metrou Iancului sau Piata Muncii. **350 €;** ☎0758.085.003 daniel@confortcasaimobiliare.ro

108. **Iancului,** 4 min metrou, Loc. Sachelarie Visarion semidec., 80 mp, mobilat, utilat, inchiriez apartament 3 camere, Iancului, 4 min metrou, str. Locotenent, Sachelarie Visarion, semidec., suprafata aprox 80 m2, etaj 6/11, complet mobilat si utilat modern, g, f, p, t, um. **390 €;** ☎0764.529.841

109. **Iancului,** 5 min.metrou, Maior Coravu, semidec., 70 mp, mobilat partial, utilat partial, Vatra Luminoasa, Mihai Bravu, Parcul National, 3/8, cf. 1, 2 balcoane, vedere mixta, zugravit, bucatarie, mob. modern, semimob. sau nemob., contorizat, gresie, faianta, parchet, termopan, usa metalica, bloc reabilitat termic, liber, zona verde, linistita, avans 1l.+1l. **350 €;** ☎0770.956.572

110. **Iancului,** Mega Image, stradal, dec., 97 mp, mobilat, utilat, confort 1, etaj 9 din 10, mobilat lux, aer conditionat, 2 balcoane, bloc reabilitat, repartitoare, apometre, renovat complet, liber. www.houseart.ro **450 €;** ☎0742.099.599 mugurel.marinca@gmail.com

111. **Iancului,** metrou, apartament cu 3 camere de inchiriat OIA 104001 semidec., 80 mp, mobilat, utilat, **390 €;** ☎0752.099.439/ 021.326.22.14 office@catalog-rezidential.ro

112. **Iancului,** Piata iancului, 3 minute metrou semidec., 65 mp, mobilat, utilat, 3 min metrou iancului, bloc reabilitat, renovat recent, etaj6/8, mobilat modern, utilat nou complet, parchet, termopan, aer cond, tv, saltele noi, aspirator, balcon inchis mare, spatii depozitare, liber, negociabil. **450 €;** ☎+40762570107

113. **In** City Residence, dec., 115 mp, mobilat, utilat, apartament tip XL (cel mai mare tip), 2 grupuri sanitare, mobilat, utilat modern, 3 aer conditionat, terasa amenajata. Facilitati: sala fitness, piscina. Parcare. Vecinatati: Alba Iulia, **730 €;** ☎0732.009.222

114. **In** City, Pita Alba Iulia, apartament 3 camere semidec., 100 mp, mobilat, utilat, **850 €;** ☎0745.695.511 robert@robertgagos.ro

115. **Ion** Mihalache, semidec., 70 mp, mobilat, utilat, apartament recent renovat, mobilat modern si utilat, situat pe bd. Ion Mihalache apropare de metrou 1 Mai, la etajul 6/10, intr-un imobil reabilitat termic si dotat cu doua lifturi; **390 €;** ☎0767.653.693

116. **Kiseleff** - Piata Victoriei, semidec., 70 mp, mobilat, utilat, va propunem spre inchiriere un apartament cu 3 camere semidec., situat in zona Kiseleff, la o distanta de 5-7 minute (mers pe jos) fata de Piata Victoriei. Apartamentul este mobilat si utilat; **350 €;** ☎0726.250.111/ 0765.585.393

117. **Lacul** Tei, parc, apartament cu 3 camere de inchiriat OIA 123366 semidec., 73 mp, mobilat, utilat, **430 €;** ☎0731.324.660/ 021.326.22.14 office@catalog-rezidential.ro

118. **Lacul** Tei, Tuzla, apartament cu 3 camere de inchiriat - OIA 69574 dec., 116 mp, mobilat, utilat, **750 €;** ☎0731.324.660/ 021.326.22.14 office@catalog-rezidential.ro

119. **Lujerului,** Gorjului, Virtutii, Uverturii dec., 90 mp, mobilat, utilat, inchiriere apartament 3 camere dec., mobilat utilat nou, loc de parcare, centrala proprie, totul nou, 2 minute de metrou, etaj 2, **400 €;** ☎0767.188.180

120. **Mall** Sun Plaza, Martisor, semidec., 78 mp, mobilat, utilat, apartament etaj 1/5, 3 camere, de inchiriat ptr birou sau locuit, totul nou, apropiere metrou, parc, mall, loc parcare subteran, avans 1+1, contract Anaf, clasa A. **600 €;** ☎0722.766.766 dragos_imob@yahoo.com

121. **Metrou** 1 Decembrie, apartament cu 3 camere de inchiriat OIA 78760 dec., 70 mp, mobilat, utilat, **300 €;** ☎0731.324.660/ 021.326.22.14 office@catalog-rezidential.ro

122. **Metrou** C Georgian, Titan dec., 70 mp, mobilat, utilat, particular, inchiriez ap 3 camere dec., zona linistita, mobilat complet, super utilat (2xac, aragaz inox, masina de spalat, masina de uscat rufe), internet cu wi-fi, loc parcare, 1+1 **340 €;** ☎0726.756.205/ 0741.089.916 popestii29@yahoo.com

123. **Metrou** Costin Georgian, 50 m, dec., 75 mp, mobilat, utilat, construit 1992, etaj 8, 50 m de metrou, confort 1 sporit, luminos, bucatarie open, 2 bai, dressing dedicat, balcon inchis, mobilat, bloc reabilitat, exclus agentii. Liber de la 15.11 (aprox) **380 €;** ☎0730.112.593/ 0730.112.593 CRISTICALIN@YAHOO.COM

124. **Mihai** Bravu - Iulia Hasdeu, semidec., nemobilat, 4/8, liber, bloc izolat termic, stradal, **280 €;** ☎0754.813.875

125. **Mihai** Bravu, dec., 60 mp, mobilat partial, utilat, 3 camere dec.e, situat stradal sos. Mihai Bravu, etajul 2, mobilat clasic, la 200m parc/ Arena Nationala, la 2 minute metrou Muncii, **430 €;** ☎0758.230.771 filip@confortcasaimobiliare.ro

126. **Mihai** Bravu, Piata Muncii, 2 minute de metrou dec., 90 mp, mobilat, utilat, apatament dec., foarte spatios, 2 bai, 3 balcoane, debara, spatii de depozitare, bloc 1996, mobilat si utilat, ideal pentru 3 prietene/ colege dar si pentru familie, serioziate, termen lung. **450 €;** ☎0742.078.877

127. **Militar-Gorjului,** inchiriez 3 camere, monitorizat mobilat, utilat, video, cf. 1 sporit, dec., contorizare separata, mobila toata noua, masina de spalat, tv, aragaz, frigider, termopan, gresie, faianta, usa metalica, in apropiere metrou, RATB; **300 €;** ☎0722.600.760

128. **Militari,** dec., 74 mp, mobilat, utilat, Apusului, Roz Cafe, cf.1 dec., etaj 4/4 renovat recent, termopan, gresie, faianta parchet usa metalica obloane 2 gr. sanitare, 2 balcoane mobilat utilat nou prima inchiriere liber contract Anaf **399 €;** ☎0786.325.401

129. **Militari,** Ghirlandei, semidec., 75 mp, mobilat, utilat, 3 cam bloc inconjurat de verdeata, luminos orientare sud, tv, internet mare viteza, aer cond, microunde, mobilat, et 4/4 , loc parcare ADP, interfon, contorizat, liber, **320 €;** ☎0723.295.252

130. **Militari,** Iuliu Maniu, Lujerului semidec., 76 mp, nemobilat, neutilat, Militari 3 camere semidec., etaj 1, **1.000 €;** ☎0731.301.900 cristian.grigore@reian.ro

131. **Mosilor,** Calea Mosilor stradal, dec., 65 mp, mobilat, utilat, colt str. Popa Petre, 2 bai, renovat recent, impecabil, etaj 3 din 8, parchet, gresie, bloc reabilitat, Avram. **425 €;** ☎0722.236.801 mihneaavram1@yahoo.com

132. **Mosilor,** Carol I, Izvorul Rece, 70 mp, birouri semidec., 70 mp, nemobilat, neutilat, bd. Carol I, stradal, 70 mp, modifiocat in open space, posibilitate recompartimentare, ideal birouri, amenajat, termopan, centrala proprie. Accepta doar punct de lucru. Liber imediat. www.7imobiliare.ro **425 €;** ☎0762.282.472 7imobiliare@gmail.com

133. **Nerva** Traian, Octavian Goga, Timpuri Noi,metrou dec., 75 mp, mobilat, utilat, Decomandat, etajul 3/8, amenajat, 2 grupuri sanitare, mobilat/ utilat complet, dressing imens, aragaz, hota, masina de spalat, frigider, tv, ac, balcon inchis, liber, apropiere metrou Timpuri Noi, Unirii, Tineretului. **450 €;** ☎0755.080.420/ 0755.075.902

134. **Nicolae** Grigorescu B-dul, vis a vis de strand semidec., 70 mp, mobilat, utilat, proprietar inchiriez ap. 3 cam, semidec., et. 4/4, liber, proaspat zugravit, mobilat si utilat complet, AC, bloc reabilitat, curat, 10 min statia metrou Grigorescu, piata, Carrefour, parc IOR, **380 €;** ☎0722.642.640

135. **Nicolae** Grigorescu m, dec., 75 mp, mobilat, utilat, ap. 3 camere cont 1 dec. la 5 minute de metrou, mobilat si utilat complet, g, f, p, t, um, ac, 2 bai, foarte curat, centrala proprie, costuri mici, bloc reabilitat, etaj 2/8, **400 €;** ☎0724.681.908 pasarepasare70@yahoo.com

136. **Nicolae** Grigorescu, Camil Ressu, Titan dec., 75 mp, mobilat, utilat partial, Apartamentul este dec., etajul 7/8, constructie 1984. Chirie 1 luna + 1 luna garantie. La 10 minute de metrou, piata si mijloacele de transport in comun. **270 €;** ☎0731.009.846 n.cherciu@dionimobiliare.ro

137. **Obor** adiacent, dec., 100 mp, mobilat, utilat, apartament in complex rezidential, etaj 6/12, 100 mp. Vecinatati: Lacul Tei, Colentina, Stefan cel Mare, Iancului, Muncii, Mihai Bravu, Floreasca, Pipera. **650 €;** ☎0771.542.321/ 0728.054.245 davidescu.aurelian@gmail.com

138. **Obor** adiacent, semidec., 120 mp, mobilat, utilat, Obor adiacent apartament de lux la chirie, langa Colentina, Lacul Tei, Stefan cel Mare, Floreasca, Pipera, Pantelimon, liber, **550 €;** ☎0728.054.245/ 0771.542.321 davidescu.aurelian@gmail.com

139. **Obor,** Colentina, Mall Veranda, langa Kaufland, semidec., 70 mp, mobilat, utilat, stradal metrou Obor 5min. vedere mixta, 7/10 bloc civilizat, centrala proprie,intretinere mica, renovat, GFP, UM, AC,Termopan, mobilat complet, utilat,contract Anaf, accept straini, accesibil imediat, **399 €;** ☎0722.614.867/ 0723.947.833

140. **Obor,** Iancului, Mosilor, Stefan cel Mare dec., 90 mp, mobilat, utilat, inchiriere apartament 3 camere dec., mobilat utilat nou, loc de parcare, centrala proprie, totul nou, 2 minute de metrou, etaj 2 **449 €;** ☎0767.188.180

141. **Obor,** Metrou, apartament cu 3 camere de inchiriat OIA 123120 dec., 83 mp, mobilat, utilat, **450 €;** ☎0731.324.660/ 021.326.22.14 office@catalog-rezidential.ro

142. **Obor,** Stefan cel Mare, apartament cu 3 camere de inchiriat - OIA 123679 dec., 80 mp, nemobilat, utilat, **400 €;** ☎0752.099.439/ 021.326.22.14 office@catalog-rezidential.ro

143. **Obor,** Stefan cel Mare, inchiriere apartament 3 camere, 3 min metrou dec., 78 mp, mobilat, utilat, **425 €;** ☎0723.233.200 avia.firican@galaxyimob.ro

144. **Obor,** Teiul Doamnei,Colentina, Complex Rosegarden, dec., 75 mp, mobilat, utilat, metrou Obor 7 min. Mall Veranda 5 min. in planul 2, bloc nou 2010, paza BGS 24/24, un loc de parcare, mobilat, utilat, contract legal accept straini, contorizat, intretinere fara extra costuri, liber, **530 €;** ☎0722.614.867/ 0723.947.833

145. **Octavian** Goga, bd. Unirii, dec., 74 mp, mobilat, utilat, 3 camere, Emil Botta, et. 4, dec., mobilat si utilat, vedere spate. Apartamentul este luminos, curat si bine pozitionat. Acces facil mijloace de transport. Vecinatati: Alba Iulia, Goga, Nerva, **550 €;** ☎0752.289.028 office@espaco.ro

146. **Oltenitei,** Sun Plaza, curte 54 mp dec., 80 mp, mobilat partial, utilat, **399 €;** ☎0720.888.018 dragos.chivu@procapitald.ro

147. **Oltenitei,** Sun Plaza, Parc Vacaresti, Berceni dec., 76 mp, mobilat partial, utilat, direct proprietar, apartament 3 camere, Berceni, parc Vacaresti zona verde. **550 €;** ☎0724.343.233 dorobantu.a@gmail.com

148. **Otopeni,** dec., 70 mp, mobilat, utilat, 2 balcoane, dotat cu centrala termica, aer conditionat, mobilat si utilat complet, nou si modern. Se face contract la Administratia Financiara. Pret negociabil **450 €;** ☎0731.602.907/ 0755.680.215 ionut.imobiliare2011@gmail.com

149. **Otopeni,** cazare echipe muncitori dec., 90 mp, mobilat, utilat, Societate, oferim servicii de cazare echipe muncitori. Contract exclusiv cu societatile, locatii cu acces rapid catre orice punct de lucru din Bucuresti si Otopeni, mobilate si complet utilate, **12 L;** ☎0722.647.127 office.upre@gmail.com

150. **Otopeni,** primarie, semidec., 80 mp, mobilat, utilat, World Class, duplex, etaj 2 si 3, living, bucatarie, 2 bai, dormitoare sus, centrala proprie, proaspat zugravit-constructie 2009, mobilat, utilat parcare 450 euro, **400 €;** ☎0723.962.905 imobiliare05@gmail.com

151. **Panduri** - Academia Militara, dec., 80 mp, mobilat, utilat, dec., mobilat modern, proaspat zugravit, parchet, gresie, faianta, ac, termopan, aragaz, frigider, masina spalat, 2 bai, usa metalica, vedere spate, studenti, cuplu, fete, se face contract ANAF, **400 €;** ☎0722.874.772

152. **Panduri,** semidec., 75 mp, mobilat, utilat, ap. 3 camere Panduri, complet, utilat si mobilat modern. **310 €;** ☎0723.637.637 eugenalex@yahoo.com

153. **Pantelimon,** Cora, dec. dec., 75 mp, mobilat, utilat, loc parcare, mobilat/ utilat, pat matrimonial, canapea, ac, tv, aragaz, frigider, masina spalat, gresie, faianta, parchet, termopan, usa metal, balcon inchis, geam baie, apropiere parc, metrou Costin Georgian, **300 €;** ☎0768.198.230

154. **Piata** Alba Iulia, dec., 100 mp, mobilat, utilat, ap. 3 camere, dec., mobilat modern, aer conditionat, **499 €;** ☎0744.652.221

155. **Piata** Alba Iulia, dec., 90 mp, mobilat, utilat, nou, de inchiriat pe termen lung, cu contract inregistrat fiscal. **900 €;** ☎0730.003.179/ 730003179 emilia.pal@strabag.com

156. **Piata** Domenii - Ion Mihalache, stradal, etajul 1 semidec., 63 mp, mobilat partial, utilat, **440 €;** ☎0726.284.310 contact@alexandrucordea.ro

157. **Piata** Dorobanti, 100 mp, mobilat, utilat, ap 3 camere complet mobilat si utilat, 2 grupuri sanitare, 2 balcoane, locatie deosebita, retras de la strada principala, etaj 1/4, imobil 2000, caldura inclusa in pret. Disponibil imediat, **1.350 €;** ☎0751.053.622/ 0751.053.625 sigmaserviceimob@yahoo.com

158. **Piata** Iancului, Mega Image, semidec., 70 mp, mobilat, utilat, etaj 7/10 semidec., cu 2 gr. sanitare, 1 balcon de 14 mp, este mobilat si utilat, foarte curat **300 €;** ☎0770.805.447 agentie2@mauwis.ro

159. **Piata** Muncii, dec., 86 mp, mobilat, utilat, Mihai Bravu, 3 camere dec., Stradal, vedere mixta, 2 gr. sanitare, Mobilat si Utilat Modern, Liber, Pret 430 Euro. **430 €;** ☎0758.085.003 daniel@confortcasaimobiliare.ro

160. **Piata** Muncii, Calea Calarasilor dec., 82 mp, mobilat partial, utilat partial, Inchiriere apartment 3 camere, dec., suprafata total? 82 mp, an constructie 1990, etajul 3/7, mobilat si utilat partial, între?inere economica, repartitoare, scara curata, paza bloc, termen lung, **450 €;** ☎0720.248.348 cityinvestestates@gmail.com

161. **piata** NatiunileUnite -Metrou Izvor 80 mp, nemobilat, utilat, 3 camere et. 2/3, circular, bucatarie mobilata centrala termica accept firma, **400 €;** ☎0724.062.297

162. **Piata** Romana, Dacia, inchiriere apartament dec., 150 mp, nemobilat, utilat, 3 camere Romana Dacia, bloc tip vila, P+4 imobil cu lift stradal, S=150 mp, etajul 2, renovat lux nemobilat utilat camera tehnica aproape de metrou **1.500 €;** ☎0724.485.211/ 0732.366.831 lcluminita7@gmail.com

163. **Piata** Sudului, Brancoveanu, Aparatorii Patriei, dec., 90 mp, mobilat, utilat, inchiriere apartament 3 camere dec., mobilat utilat nou, loc de parcare, centrala proprie, totul nou, 2 minute de metrou, etaj 2, **400 €;** ☎0767.188.180

164. **Piata** Unirii, 3 camere 170 mp, duplex, dec., 170 mp, mobilat, utilat, apartament de 3 camere mobilat si utilat modern in Piata Unirii, langa metrou Piata Unirii, este de tip duplex, amplasat la etajul 6 si 7, avand scara interioara din lemn cu opritoare, comision 0% **1.500 €;** ☎0724.798.495 ionut.lotca@topis.ro

165. **Piata** Victoriei semidec., 70 mp, mobilat, utilat, Piata Victoriei, Veronica Micle - inchiriez apartament 3 camere cochet, semi-decomndat, 66 mp, etaj 2/10, complet renovat, mobilat (Lems, Kika) si utilat (electrocasnice bucatarie Franke), totul nou, **599 €;** ☎0725.073.075 valentinacalitoiu.imob@gmail.com

166. **Piata** Victoriei, semidec., nemobilat, utilat, Piata Romana, superpozitie, imobil 2006, acces rapid metrou/ Ratb, 2 gs,140 mp, et. 1/3, living foarte spatios, bucatarie mobilata/ utilata, centrala proprie, aer conditionat, contorizat separat, locuit/ birou, **1.250 €;** ☎0728.415.944/ 0745.540.560

167. **Piata** Victoriei, Parcul Kiseleff, dec., 100 mp, mobilat, utilat, proprietar, inchiriez apartament 3 camere, Piata Victoriei, strada Monetariei, bloc 2011, lux, dec., et. 4 din 4, 100 mp, 2 bai, terasa, loc garaj subteran, paza. 1300 eur/luna. **1.300 €;** ☎0724.256.535

168. **Pipera,** dec., 125 mp, mobilat, utilat, inchiriez apartament 3 camere, mobilat recent; **750 €;** ☎0770.651.842 florentinavirgolici@gmail.com

169. **Pipera,** 3 cam., toate utilitatile incluse in pret dec., 90 mp, mobilat, utilat, pretul cuprinde chiria plus toate utilitatile (apa, curent, gaze, etc.) si 1 loc parcare la subteran. **600 €;** ☎0756.133.800 globalbuilding2016@gmail.com

170. **Pipera,** Matei Basarab, semidec., 127 mp, mobilat, utilat, apartament 3 camere, 3 bai, 2 balcoane, P/5, imobil 2010, **700 €;** ☎0731.301.900 cristian.grigore@reian.ro

171. **Pipera,** Scoala Americana, dec., 90 mp, mobilat, utilat, modern, lux, mobilat, utilat, parcare subterana, loc de servit masa, terasa, 3 aparate AC, prima inchiriere, bloc 2015, o luna cu o luna garantie. 3 camere. **750 €;** ☎0721.115.770 dragomirdianamaria@gmail.com

172. **Pipera,** Voluntari, dec., 75 mp, mobilat, utilat, inchiriere 3 camere dec., et 4 din 6 intr-un bloc nou in Complex Cosmopolis, magazine, restaurante, gradinite, piscine, utilat si mobilat complet, totul nou, incalzire pardoseala, AC 12000 btu. **500 €;** ☎0728.777.791

173. **Prahova,** Sinaia, Calea Moroieni, semidec., 72 mp, mobilat, utilat, Prahova, Sinaia, Calea Moroieni, inchiriere, apartament spatios 3 camere, 4/4, bloc vechi, zona de munte, linistita, TVA inclus, comision 0. **300 €;** ☎0728.132.404 office@ideal-residence.ro

174. **Prelungirea** Ghencea, Cartierul Latin, dec., 143 mp, mobilat, utilat, va oferim spre inchiriere un apartament de 3 camere cu 3 terase, mobilate, utilate modern. Apartamentul se afla in Drumul Taberei, Prelungirea Ghencea, Cartierul Latin. **350 €;** ☎0742.400.300

175. **Pta** Victoriei, Banu Manta apartament 3 camere LUX dec., 100 mp, mobilat, utilat, Totul nou 2018, Complex Rezidential Icon Residence, 2grupuri sanitare, toate facilitatile, finisaje lux, mobilat ultramodern, utilat complet, centrala proprie, cuptor, plita, hota, LCD, AC, parcare subterana, **1.200 €;** ☎0752.010.041 elena@confortcasaimobiliare.ro

176. **Radu** Voda, Sitraco-Center, zona Unirii dec., 80 mp, nemobilat, neutilat, 3 camere spatioase, dec., 80 mp, parter inalt, zona calma, 2 gr. sanitare, amenajat birouri, aer conditionat, renovat, bucatarie mobilata, interfon separat, alarma, paza, parcare. **850 €;** ☎0748.348.847

177. **Rahova,** Soseau Alexandria, semidec., 75 mp, mobilat, utilat, apartament curat, pregatit pentru inchiriere, renovat decent, etaj 2, pozitie stradala, balcon foarte mare, **350 €;** ☎0734.222.100 mihai.badea@imoprest.ro

178. **Rahova,Bucuresti-Magurele,zona** unitatilor militare dec., 90 mp, mobilat, utilat, Rahova Bucuresti-Magurele zona unitatilor militare, inchiriere apartament cu 2 camere+living, in vila, mobilat si utilat complet, incalzire centrala, intrare separat, in vila mai sunt chiriasi la et 1. **250 €;** ☎0769.776.666

179. **Scoala** Americana, Pipera, Iancu Nicolae semidec., 110 mp, mobilat, utilat, Proprietar inchiriez apartament cu suprafata utila interioara de 110 mp si terasa de 17 mp, in complexul Liziera, zona Scoala Americana. Apartamentul este nou, complet renovat, echipat ?i mobilat, **790 €;** ☎0728.867.686 vecerdea@gmail.ro

180. **Sector** 3, dec., 80 mp, mobilat, utilat, proprietar inchiriez apartament 3 camere in zona bd. Unirii, 15 min. de Mall Vitan, in apropiere de metrou Unirii, etaj 3 din 5, lift, mobilat, utilat, aer conditionat. Disponibil incepand cu 1 decembrie **600 €;** ☎0746.246.375/ 0737.127.911 Cristinaioana_1@yahoo.com

181. **Soseaua** Giurgiului, sector 4, dec., mobilat, inchiriez ap. 3 camere, ☎0727.817.378

182. **Soseaua Pantelimon, Mega Mall, dec., 75 mp, utilat, an 1975, et. 10/14, 300 €;** ☎**0724.391.115**

183. **Soseaua** Vergului, Morarilor semidec., 64 mp, mobilat, utilat, proprietar inchiriez ap.3 camere semidec., etaj 1, decent mobilat si utilat, langa parc, magazine, acces usor metrou si diverse mijloace de transport in comun. Contractul va fi inscris la ANAF ☎0724.336.740 lauraolaru68@yahoo.com

184. **Stefan** cel Mare, semidec., 57 mp, mobilat, utilat, apartament modern si cochet, 3 camere, mobilat si utilat, zona Lizeanu, la bd. Stefan cel Mare. Pentru detalii sunati la tel. **460 €;** ☎0733.541.435

185. **Stefan** cel Mare, 3 camere, 450 e/ luna semidec., 75 mp, mobilat, utilat, **440 €;** ☎0731.541.406 razvanpopa@galaxyimob.ro

186. **Stefan** cel Mare, Barbu Vacarescu, semidec., 82 mp, nemobilat, neutilat, dispune de parchet masiv, centrala proprie, un aparat AC, balcon spatios, 2 bai. Apartamentul are o pozitie excelenta, fiind chiar vis-a-vis de metrou Stefan cel Mare. Pretabil birouri sau locuinta. **460 €;** ☎0727.100.380/ 0725.137.134 office@revest.ro

187. **Stefan** cel Mare, Dinamo dec., 65 mp, mobilat, utilat, 3 camere Stefan cel Mare -Barbu Vacarescu, bloc 1982, proaspat zugravit si finisat, dec., etaj 2/10, 2 bai, balcon mare inchis, termopan, aer conditionat, mobilat complet, pret negociabil. **499 €;** ☎0751.053.622/ 0751.053.625 sigmaserviceimob@yahoo.com

188. **Stefan** cel Mare, Lizeanu lux, semidec., 68 mp, mobilat, utilat, va oferim spre inchiriere 3 camere cf 1 semidec., liber, mobilat modern utilat, etaj 7/10. Apartamentul este renovat recent, gresie, faianta, parchet, termopan A/C. 3 minute pana la metrou. **440 €;** ☎0761.086.217/ 0733.154.800 baraceanu.daniela@yahoo.com

189. **Stefan** cel Mare, metrou, semidec., 80 mp, mobilat, utilat, vizavi metrou, apartament lux, cu gust la detaliu, mobilat modern, 2 grupuri sanitare, toate imbunatatirile, 3 x aer conditionat, balcon deschis, lift nou, 2 dormitoare, an 1981, etaj 7/8 **480 €;** ☎0753.153.711

190. **Stefan** cel Mare, metrou, Dinamo Barbu Vacarescu, semidec., 80 mp, nemobilat, neutilat, et 2, apartament elegant 3 camere, 2 bai, bucatarie, centrala proprie, ac, parchet, termopan, pentru birouri firma sau rezidential. Imobil interbelic, solid din caramida tip vila cu 2 apartamente/nivel, **460 €;** ☎0731.877.269 prometeuimobiliare@yahoo.com

191. **Stefan** cel Mare, Polona, suprafata utila 155 mp semidec., 155 mp, nemobilat, utilat, apartament cu 3 camere foarte spatios, nemobilat doar cu bucatarie mobilata si utilitata, are 155 mp utili si 200 mp construiti, se inchiriaza cu tot cu un loc de parcare subteran, **1.200 €;** ☎0724.798.495 ionut.lotca@topis.ro

192. **Stirbei** Voda - Plevnei, dec., 75 mp, mobilat, utilat, 8/8, dec, bloc 1991 reabilitat termic, mobilat si utilat modern nou), termopan, gresie, faianta, ac, usa metalica, renovat nou, zugravit, aproape metrou Eroilor, zona linistita, liber

Imobiliare închirieri 4 CAMERE

6. **Armeneasca,** Maria Rosetti, semidec., 130 mp, mobilat, utilat, Armeneasca, Maria Rosetti, et. 5/8, 3 dormitoare, living, 2 bai, 3 aer conditional, 4 balcoane vedere panoramica, renovat, potrivit birou/locuinta, proprietar, bloc fara risc seismic, **675 €;** ☎0720.467.777

7. **Asmita** Gardens, Mihai Bravu, dec., 150 mp, nemobilat, utilat, proprietar, inchiriez 4 camere in complexul Asmita Gardens, apartamentul sa afla la prima inchiriere, ideal firma sau de locuit. Etaj 20 din 21. vedere atat spre Delta Vacaresti cat si spre oras. **800 €;** ☎0749.275.275/ 0745.085.090

8. **Aviatiei,** Herastrau, Pipera, Nord, dec., 100 mp, mobilat, utilat, apartament 4 camere dec. , etaj 1/4, 2 balcoane, 2 grupuri sanitare, complet mobilat si utilat lux, dormitor matrimonial cu baie proprie, aer conditionat in fiecare camera, masina de spalat vase, **700 €;** ☎0728.175.547 braveintermed@yahoo.ro

9. **Aviatorilor** dec., 135 mp, nemobilat, neutilat, Apartament in zona Herastrau pe strada Emanoil Porumbaru. Etaj 5/6. Lift de trei persoane. An constructie 2011, renovat 2018. Compartimentarea: 3 camere, 2 bai, 2 balcoane, 1 bucatarie. **1.450 €;** ☎0757.747.747 paul@pauldumbravanu.ro

10. **Basarabia,** Diham, inchiriere apartament 4 camere dec., 120 mp, mobilat, utilat, Diham complex rezidential Nor, apartament 4 camere, cu suprafata de 120 mp, etajul 1, pretabil firma si locuit mobilat finisat cu materiale de calitate superioara. **650 €;** ☎0724.485.211/ 0732.366.831 lcluminita7@gmail.com

11. **Calea** Calarasilor-Popa Soare, etaj 1/3 dec., 133 mp, mobilat, utilat, 1/3 etaj, oferta inchiriere apartament 4 camere in vila pe Strada Popa Soare, 1960 an constructie, 133 mp, 1 terasa, mobilat si utilat, 3 dormitoare, 1 balconwww.realkom.ro **1.000 €;** ☎0740.620.112 marian.popa@realkom.ro

12. **Calea** Mosilor, Foisorul de Foc, dec., 110 mp, nemobilat, utilat, spatiul se preteaza pentru birouri, salon, showroom.Sunt 5 camere -110 mp utili, beneficiaza de parcare in curte, are intrare separata si este liber **950 €;** ☎0758.098.944

13. **Calea** Mosilor, Mantuleasa, dec., 120 mp, mobilat, utilat, 4 cam. cf. 1, mobilat pt. birouri, utilat complet, pretabil pt. firma notariat, executari, contabilitate, orice activitate birou, termopan, faianta, gresie, parchet, termopan 2/5, alarma 800 eur, liber **800 €;** ☎0722.295.546 anagholami2@gmai.com

14. **Calea** Victoriei, 100 mp, nemobilat, utilat, Stirbei Voda, apartament in vila, demisol inalt, 5 camere, centrala proprie, pozitie deosebita, ideal firma, adiacent Berzei, Cismigiu, Popa Tatu. **500 €;** ☎021.319.78.04/ 0723.515.199 oli_daniel@yahoo.com

15. **Central** Park dec., 140 mp, mobilat, utilat, apartament 4 camere in Central Park, unul din cele mai cautate cartiere rezidentiale din Bucuresti. Apartamentul se afla la etajul 2 cu vedere spre curtea interioara si are doua locuri de parcare; **1.500 €;** ☎0723.349.680 mihairada@gmail.com

16. **Cismigiu,** Brezoianu dec., 135 mp, nemobilat, utilat partial, Apartament spatios cu hol mare pe mijloc, 2 bai, bucataria mobilata si utilata, et. 4/5 un apartament pe nivel, lift, aer conditionat, centrala proprie, **1.500 €;** ☎0751.053.625/ 0751.053.622 sigmaserviceimob@yahoo.com

17. **Cotroceni** dec., 180 mp, nemobilat, neutilat, Spatiu de birouri in zona Pod Cotroceni - BucurestiEtaj 1 in cladire de birouri. An constructie 2006, renovat 2017, **1.600 €;** ☎0757.747.747 paul@pauldumbravanu.ro

18. **Cotroceni,** dec., 160 mp, mobilat partial, utilat partial, Carol Davila apartament 5 camere in imobil nou la etaj 2/3 un apartament pe etaj cu lift interior parcare in curte si paza 24/24, 2 bai, 2 balcoane, 2 intrari, pretabil office, + TVA prima luna gratis; **1.400 €;** ☎0723.024.024/ 0728.777.650 technocasa.realestate@yahoo.ro

19. **Dorobanti** - Polona - strada Ion Bogdan semidec., 130 mp, nemobilat, utilat partial, parter inalt din p+1+m, 110 mp, 4 - 5 camere inalte, acces separat, centrala termica, aer conditionat,zugravit nou, curat, ideal locuinta, birouri, cabinet, loc parcare; **1.100 €;** ☎0743.174.433

20. **Dorobanti** Capitale, 2014 mp, nemobilat, utilat, Dorobanti, Bruxelles duplex 4 camere, etaj 2+3/4, dec., utilat complet, supr utila 166 mp,3 bai, 2 balcoane si terasa, finisaje lux, 2 locuri parcare subterana constr2014, ideal firma/locuit, **2.000 €;** ☎0722.359.898/ 0722.573.232 office@interpartes.ro

21. **Dorobanti,** capitale, semidec., 122 mp, mobilat partial, utilat, etaj in vila Dorobanti, capitale, inchiriere apartament de 5 camere, 2 grupuri sanitare, 2 balcoane, 1 bucatarie, cu o suprafata utila de 122 mp, **1.200 €;** ☎0731.967.671

22. **Dorobanti,** la Televiziunea Romana, Grigore Mora, dec., 280 mp, nemobilat, neutilat, stradal, apartament deosebit situat la parterul unei vile cu un etaj, 280 mp, 2 grupuri sanitare, 2 garaje la subsol, centrala, parchet, liber, termen lung, ideal firma, notariat, cabinet medical **1.750 €;** ☎0728.777.132 office@ramax.ro

23. **Eroilor** Pod Cotroceni, semidec., 92 mp, nemobilat, neutilat, stradal, apartament situat la etajul 1 al unei vile D+P+1+M, compus din 4 camere (21mp, 15mp, 13mp, respectiv 7mp), hol receptie 12mp, bucatarie mobilata, baie, spatiu depozitare de 1mp si 2 balcoane; **699 €;** ☎0767.653.693

24. **Foisorul** de Foc, 100 mp, 4 camere, et. 1/4, 3 gr. sanitare, bucatarie, centrala. Particular, exclus agentii, **650 €;** ☎0722.683.463

25. **Herastrau,** 4 cam, lux, 242mp, loc parcare subteran dec., 242 mp, mobilat, utilat, 4 camere, 3 bai, 2 balcoane, 242 mp, mobilat + utilat, lux, finisaje naturale, loc parcare subteran **2.990 €;** ☎0741.245.100 cojocaru.alice@gmail.com

26. **Iancului,** Mega Mall, semidec., 96 mp, mobilat, utilat, proprietar, bl 1980, liber, parchet, gresie, faianta, termopan, 2 ac. Mobilat, dotat, finisat, curat. Intretinere mica. Bucatarie 9 mp + frigider, aragaz. baie, masina spalat, wc serviciu + dus, **400 €;** ☎0723.677.693/ 0751.516.633 vladimirmilici@yahoo.com

27. **Iuliu** Maniu, sector 6, Lujerului, dec., 100 mp, utilat, apartament 4 camere, renovat integral 2017, langa metrou Lujerului, et. 3/9, stradal Iuliu Maniu, **590 €;** ☎0765.359.140

28. **Margeanului,** 13 Septembrie dec., 74 mp, mobilat, utilat, 4 camere, 8/10 Margeanului, dec., mobilat, utilat, 2 bai, gresie, faianta, parchet, termopan, usa metalica, 2 balcoane, bloc reabilitat, liber, zona buna, **1.750 Lj;** ☎0773.990.353/ 0773.990.337 v_zvg@yahoo.com

29. **Militari,** inchiriez apartament 4 camere, et. 1/4, 90 mp, mobilat, utilat, liber, confort 1, suprafata 90 mp, 2 grupuri sanitare, renovat, mobila (noua) moderna, utilat, curat, piata, zona verde, mijloace de transport **400 €;** ☎0744.994.267

30. **Militari,** Pacii, dec., 90 mp, mobilat, utilat, metrou 5 minute, renovat recent, dec., mobilat foarte modern, centrala proprie, ac, aragaz, frigider, masina spalat, gresie, faianta, parchet, termopan, usa metalica, familie, studenti, disc., **500 €;** ☎0722.874.772

31. **Mosilor,** BCR, Vodafone, dec., 90 mp, mobilat, utilat, de inchiriat ap. 4 camere, 2 bai, 4/8, an 1988, vedere mixta, proprietar, **650 €;** ☎0786.648.903

32. **Mosilor,** Carol I, spatiu birouri ultracentral, fara risc seismic dec., 137 mp, nemobilat, neutilat, **600 €;** ☎0751.959.595 nistor@195.ro

33. **Nordului,** 4 camere, lux, parcare subterana dec., 242 mp, mobilat, utilat, 4 camere, 3 bai, 2 balcoane, 242 mp, mobilat + utilat, lux, finisaje naturale, loc parcare subteran **2.990 €;** ☎0741.245.100 cojocaru.alice@gmail.com

34. **Patru** camere, inchiriere apartament de lux cu 4 camere la 5 min.de P.Romana dec., 250 mp, mobilat, utilat, **1.490 €;** ☎40728305200 office@digital-imobiliare.ro

35. **Piata** Dorobanti, str. Zambaccian, dec., 75 mp, nemobilat, utilat, stradal, 4 camere, 75 mp, parter. Bucatarie mobilata si utilata, camere nemobilate, renovat recent. Aer conditionat, sistem alarma, jaluzele electrice. Spatiu pentru firma, rog tel. intre orele 12-17, **1.100 €;** ☎0748.219.728

36. **Piata** Dorobanti, Zambaccian, semidec., 100 mp, nemobilat, utilat partial, 4 camere semidec., 100 mp, etaj 3/4, imobil 2000, locatie deosebita, renovat, nemobilat, termopan marmura, 2 balcoane, caldura inclusa in pret. Pretabil firma/ birouri **1.250 €;** ☎0751.053.622/ 0751.053.625 sigmaserviceimob@yahoo.com

37. **Piata** Romana, semidec., 125 mp, nemobilat, utilat partial, parter de bloc, pozitie foarte buna, la doi pasi de gura de metrou, ideal birouri (eventual locuinta), suprafata utila de 110mp + 15mp balcoane, 4 camere mari, baie si grup sanitar, **750 €;** ☎0767.653.693

38. **Piata** Romana, Gradina Icoanei, semidec., 120 mp, mobilat, utilat, strada Dionisie Lupu, 4 camere -120 mp, 2 gr. sanitare, semidec., mobilat, utilat complet, centrala proprie, contract **500 €;** ☎0727.256.147/ 0740.023.488 nicoli.imobiliare@gmail.com

39. **Piata** Romana, Universitate, semidec., 155 mp, nemobilat, utilat partial, Tudor Arghezi, ap. 5 camere, proaspat zugravit, et. 2, 155 mp, living 50 mp, 2 dormitoare a cate 30 mp fiecare, nemobilat, bucataria mobilata si utilata, pret 1000 euro neg., **1.000 €;** ☎0751.053.625/ 0751.053.622 sigmaserviceimob@yahoo.com

40. **Piata** Unirii vav de Carrefour, bloc Ing Bank, dec., 110 mp, nemobilat, utilat partial, apartament compus din 5 camere dec.e, bucatarie, 2 grupuri sanitare si 2 balcoane situat la etajul 6/8; se inchiriaza nemobilat atat pentru birouri cat si pentru locuinta; **600 €;** ☎0767.653.693

41. **Piata** Victoriei - C.C. Arion, semidec., 120 mp, mobilat, utilat, parter vila, 5 camere,120 mp, mobilat lux, deosebit, exclusivist, complet utilat, parchet din lemn masiv, gresie, faianta, termopan, renovat total, curte, parcare, intretinere inclusa, liniste, **800 €;** ☎0722.874.772

42. **Piata** Victoriei, metrou dec., 125 mp, mobilat partial, utilat, in spate la Guvern situat la intersectia strazilor Paris cu Washington, etaj 3/4, confort 1 sporit, 3 balcoane, 4 ac de 12.000 btu, bucatarie mobilata utilata, centrala termica, termopan Rehau cu geam Tripan, **800 €;** ☎0767.377.376/ 0785.225.855 Marian@imobiliare-marvis.ro

43. **Pipera,** semidec., 170 mp, mobilat, utilat, mobilat modern, curat, la etajul 5/7, cu terasa mare si vedere frumoasa. Langa: Baneasa, Aviatiei, Floreasca, Dorobanti. Metrou: Aviatorilor, Victoriei. Liber pentru vizite. **800 €;** ☎0771.542.321/ 0728.054.245 davidescu.aurelian@gmail.com

44. **Pipera,** toate utilitatile incluse, 4 camere dec., 150 mp, mobilat, utilat, pretul cuprinde chiria plus toate utilitatile (apa, curent, gaze, etc.) si 1 loc parcare la subteran. **900 €;** ☎0756.133.800 elena.adexim@gmail.com

45. **Pucheni** 73A-73B Rahova sector 5 Bucuresti dec., 96 mp, mobilat partial, utilat partial, inchiriere, 4 camere,spatios, bloc nou, situat in complex residential, corp A, p/7, finisaje moderne, centrala proprie, tamplarie Rehau, usa antiefractie, apometre, pretabil pentru salon/birou; **560 €;** ☎0722.635.305 office.savudrago@gmail.com

46. **Romana** Piata, 124 mp, nemobilat, utilat partial, 4 camere, nemobilat, bucatarie mobilata, dotata cu plita pe gaz si cuptor, etaj 2/p+5+m, suprafata utila 114 mp + 2 balcoane, baie si grup sanitar, apometre, repartitoare, **680 €;** ☎0770.761.503

47. **Rond** Alba Iulia dec., 110 mp, nemobilat, neutilat, stradal, apartament 4 camere, 110 mp + o terasa de 70mp, etaj 1/10, nemobilat, ideal birouri, **800 €;** ☎0752.036.997/ 0765.400.929

48. **Stefan** cel Mare, Barbu Vacarescu, Floreasca, dec., 90 mp, mobilat partial, utilat, Dinamo, 2 min.de metrou, stradal, 3/10, cf1, dec, 2 bai, vedere mixta, zugravit, bl nou, reabilitat termic,nemobilat cu bucataria mobilata si utilata, g+f+p+t, 2 unit.aer condit, liber, contract la Anaf,locuit/firma, 1+1. **500 €;** ☎0724.336.834

49. **Traian** strada, semidec., 105 mp, mobilat partial, utilat, inchiriez 4 cam, 2 gr. sanitare, 2 balcoane in vila, et. 1/2, nou, renovat, centrala termica ap. parchet, gresie, faianta, nemobilat, bucataria mobilata, utilata. Pretabil firma, **600 €;** ☎0722.344.161

50. **Unirii,** bd. Corneliu Coposu, stradal, dec., 300 mp, nemobilat, utilat, 4 camere confort 1 dec., bucataria utilata, nemobilat pt. birouri sau locuit etaj 7/8, gresie, faianta, parchet, termopan, frigider, aragaz, aer conditionat, 2 grupuri sanitare, 2 balcone. **1.900 €;** ☎0761.532.117

51. **Unirii,** Camera de Comert, dec., 100 mp, mobilat partial, utilat partial, apartament de 4 camere, luminos si spatios, la cateva minute de P-ta Unirii. Situat la etajul 5/8, cu centrala proprie si bucataria mobilata si utilata, apartamentul are 3 dormitoare, 2 bai si balcon, **580 €;** ☎0732.535.415 madalina.imob@yahoo.com

52. **Unirii,** central, inchiriez birou, cabinet, semidec., 100 mp, nemobilat, utilat, apartament 4 camere, Strada Florescu Ion Emanuel 21, zona centrala, complet utilat, renovat, finisaje si instalatii noi. Apartamentul este la prima inchiriere. 850 Euro + TVA; **690 €;** ☎0726.500.578 anunturi.dat@gmail.com

53. **Unirii,** inchirieri apartamente 5 camere dec., 125 mp, mobilat partial, utilat, **690 €;** ☎0733.655.655 doinita@elegantimob.ro

54. **Unirii,** Izvor, Metrou semidec., 125 mp, nemobilat, neutilat, Piata Kogalniceanu, P/7, circular, 125 mp, finisat (termopan, faianta, gresie, parchet, usa metalica), centrala proprie, aer conditionat, terasa, garaj, nemobilat, acces si vedere stradala, pretabil firma-resedinta, **590 €;** ☎0722.216.231

Imobiliare închirieri CASE, VILE

55. **Unirii,** Piata Alba Iulia, apartament tip duplex de inchiriat OIA 87786 semidec., 110 mp, nemobilat, utilat partial, **500 €;** ☎0731.324.660/ 021.326.22.14 office@catalog-rezidential.ro

56. **Unirii,** Sfanta Vineri, dec., 100 mp, mobilat partial, utilat partial, 4 cam. etajul 2/7, vedere mixta, centrala, parcare, bloc 1994, mobilat, de locuit, loc pacare, **950 €;** ☎0765.862.789

57. **Universitate** mobilat, utilat, Inchiriere 4 camere, mobilat modern utilata cu toate electrocasnicele centrala termica, g, f, p, t, **500 €;** ☎0754.411.839

58. **Universitate-I.C. Bratianu dec., 84 mp, mobilat, utilat, 1983 anul constructiei, Oferta inchiriere apartament 4 camere pe Bulevardul I.C. Bratianu, etaj 5/8, 84 de mp, 1 balcon, 2 bai, bloc de monolit, dec., confort 1www.realkom.ro 840 €; ☎0740.620.112 marian.popa@realkom.ro**

59. VICTORIEI CALEA, semidec., 100 mp, mobilat, utilat, Unirii, etaj 3/5, 2 dormitoare, ultramodern, usa blindata, ac, centrala Buderus, jaluzele, termopan, parchet, wi-fi, telefon, cablu tv, 3 lcd, masina de spalat Whirlpool, frigider, parcare, 700 €; ☎0768.886.622 valentinbalasi@yahoo.com

60. **Vitan mall, dec., 90 mp, mobilat, utilat, Zizin, Foisorului, 5/8, dec, 2 gr. san, 100 mp, bloc reabilitat, aer cond, mobilat complet modern, bucatarie mobilata si utilata, mas. Spalat, loc parcare, incluse cheltuielile de intretinere si curent, avans (1+1). 530 €; ☎0769.076.167/ 031.436.18.97 adriana.petre@orfeas.ro**

61. **Vitan,** Kaufland, Mihai Bravu parter spatios, dec., 90 mp, nemobilat, neutilat, cu vedere si intrare stradala, liber, renovat, bloc anvelopat, centrala termica, scara impecabila, stradal, luminos, pretabil birouri sau cabinete. Numeroase locuri de parcare. **430 €;** ☎0726.777.877 victoria@primob.ro

62. **Vitan-Mihai** Bravu-Kaufland parter spatios 4 camere dec., nemobilat, neutilat, aerisit, cu vederea toata stradala, scara foarte curata, bloc anvelopat, parter inalt, centrala proprie, camere mari, intretinere mica, pretabil pentru birouri, cabinete, **2.000 Lj;** ☎0726.777.877

Case, vile

1. **1 Mai,** Domenii, vila P +1e+curte pretabil firma S.U. 140 mp, curte 80 mp, 6 cam., nemobilata, neutilata, gresie, faianta, termopan, AC, UM, isn+ien, 3 grupuri sanitare, zona deosebita, 7 min Metrou, oferim si cerem seriozitate, termen min. 1 an, pretabil orice tip de activitate comerciala, **1.100 €;** ☎0726.664.381 valentin.florea@bvn.ro

2. **Agigea,** S.U. 105 mp, curte 600 mp, 4 cam., mobilata, utilata, Agigea, Jud. Constanta, inchiriez vila P+1, living+3 dormitoare, 4 bai, su 105 mp, curte 600 mp. **850 €;** ☎0729.358.589 drgpo@yahoo.com

3. **Ana** Ipatescu 31, 2 cam., mobilata, la casa curte, baie, bucatarie, **200 €;** ☎0737.535.539

4. **Aparatorii** Patriei - lux - metrou 3 minute S.U. 150 mp, curte 150 mp, 3 cam., nemobilata, utilata, Grigore Marin, vila p+1, constructie 2013, living, 2 dormitoare cu dressing, terasa 25 mp, garaj interior, bucatarie mobilata, totul nou, centrala proprie, 3 aer conditionat, merita vazuta, ocazie; **700 €;** ☎0727.468.617 sector4imobiliare@gmail.com

5. **Armeneasca,** ultracentral S.U. 400 mp, curte 100 mp, 10 cam., nemobilata, neutilata, vila exclusivista, deosebita, moderna, d+p+m, 10 camere + multiple dependinte, la mansarada 1 camera superba de 120 mp, recomandata activitatilor pentru care acesta camera reprezinta un plus **3.500 €;** ☎0752.036.997/ 0722.498.911

6. **Aviatorilor,** Kiseleff, S.U. 350 mp, curte 100 mp, 5 cam., mobilata partial, utilata partial, vila, P+1+Mansarda, open space, terasa 50 mp, toate utilitatile, centrala proprie, ac, instalatie de aerisire, pretabila pentru restaurant, firma/ birouri, ☎0721.854.257/ 0765.487.485 cristian.imob@hotmail.com

7. **Aviatorilor,** Kiseleff, vila de inchiriat P+1+M si terasa 50 mp S.U. 300 mp, curte 250 mp, 10 cam., nemobilata, utilata partial, **3.000 €;** ☎0724.808.552 matei@mateipantea.ro

8. **Aviatorilor,** Parc Kiseleff, Parhon, muzeul Antipa S.U. 180 mp, curte 150 mp, 6 cam., mobilata partial, utilata, inchiriez vila p+et, 2 grupuri sanitare+ living cu bucatarie mobilata si utilata, pretabil locuinta sau birou/ sediu firma, 5 min metrou Victoriei/ Aviatorilor. 180+150 mp curte interioara. Liber, ☎0723.592.326 tkimobiliare@gmail.com

9. **Balotesti,** DN1, S.U. 400 mp, curte 5000 mp, 10 cam., mobilata, utilata, vila lux Balotesti-DN1, 400 mp locuibili, P+1, living + sufragerie 60mp, 5 dormitoare, 5 bai, 2 holuri locuibile, piscina acoperita 60 mp, sauna, bar, livada+casa de oaspeti 80 mp, mobilata si utilata, **4.500 €;** ☎0751.053.622/ 0751.053.625 sigmaserviceimob@yahoo.com

10. **Baneasa,** Sisesti, Straulesti, OMV Petrov S.U. 200 mp, curte 200 mp, 6 cam., mobilata partial, utilata partial, Vila Baneasa-Jandarmeriei, 6 camere, 1.000 euro. Vila Baneasa, Straulesti, OMV, 6 camere, 1150 euro. 3. Vila Baneasa, Sisesti, 5 camere, mobilata, 1600 euro. 4.Baneasa, Sisesti, 6 camere, 1700 euro. **1.000 €;** ☎0762.282.472 7imobiliare@gmail.com

11. **Berceni,** 10 min metrou aparatori, Turnu Magurele S.U. 60 mp, curte 150 mp, 2 cam., nemobilata, utilata, ocazie unica, singur curte, conditii bune, 2 camere, camera tehnica, centrala termica, electrocasnice, semimobilat, strada civilizata, ideala ptr familie cu copii, merita vazuta, agentie imobiliara, seriozitate. **299 €;** ☎0764.841.843/ 0740.687.595

12. **Berceni,** Aparatorii Patriei, 5 minute metrou, S.U. 380 mp, curte 330 mp, 8 cam., nemobilata, utilata, zona vile D+P+1E+M, 380 mp utili, 8 camere, 5 bai, terasa, balcon inchis, teren 330 mp, libera, merita vazuta, ideal after school, clinica privata, sediu firma, cabinete profesionale, ocazie **1.800 €;** ☎0727.468.617 sector4imobiliare@gmail.com

13. **Berceni,** Aparatorii Patriei, Sector 4, S.U. 150 mp, curte 25 mp, 3 cam., mobilata partial, utilata, casa cu garaj, locuibili P+1E ,7 min pana la metrou Aparatorii Patriei 2 bai, terasa 25mp, construita in 2013, centrala termica, aer conditionat, bucatarie mobilata, zona liniistita, singur in curte, **700 €;** ☎0721.974.927/ 0734.805.724

14. **Bucuresti** S.U. 160 mp, curte 100 mp, 5 cam., mobilata, utilata, 800 Euro/luna. Vila alcatuita din 3 dormitoare plus birou I lus living, stradal, imobil tip P+2+pod,120 mp+40mp terasa, beneficiaza de o zona liniistita, verde, usor accesibila cu mijloace de transpoort. **800 €;** ☎0722.345.193 corina_agarici@hotmail.com

15. **Bucurestii** Noi, sector 1, S.U. 60 mp, curte 30 mp, 2 cam., mobilata, utilata, pretul afisat este fix si include toate cheltuielile lunare. Doua camere (apartament) casa 2018. Curte proprie 30 mp. Zona foarte linistita. 850 m metrou. **2.000 L;**

16. **Calea** Calarasilor, S.U. 60 mp, curte 30 mp, 2 cam., nemobilata, neutilata, Pache Protopopescu, curte individuala de aprox. 30 mp, zona accesibila, 60 mp, 2 cam. + bucatarie nemobilata/ neutilata, gs, renovata recent, izolata exterior, aer conditionat, centrala, liber, birou/ comercial **390 €;** ☎0728.415.944/ 0745.540.560

17. **Calea** Rahovei -Antiaeriana, sector 5, 1 cam., mobilata, utilata, inchiriez camera, bucatarie, la curte totul utilat, mobilat, curat, incalzire centrala termica pentru, familie, fete, baieti. ☎0722.280.420

18. **Cartierul** Latin Dr. Taberei, comision 0 la chirias S.U. 90 mp, curte 20 mp, 3 cam., mobilata, utilata, casa p+1, living, bucatarie, hol, la etaj 2 dormitoare, baie, g, f, p, t, um, centrala proprie, calorifere noi, 2 locuri parcare, mobilata si utilata complet, comision 0% chirias, **450 €;** ☎0730.556.914 ionnedea.khc@gmail.com

19. **Chiajna,** S.U. 240 mp, curte 250 mp, 5 cam., mobilata, utilata, proprietar, Chiajna, vila complet mobilata si utilata,3 dormitoare,4 bai, garaj incalzit, mansarda 60 mp, zona foarte linistita, termen lung, exclus agentii imobiliare **780 €;** ☎0744.756.506 izlate@yahoo.com

20. **Colentina,** utilata, living, dormitor, bucatarie, baie, hol, parcare, contorizata separata, curte, Ratb 5 min., metrou 10 min. Preferabil cuplu. Proprietar, **280 €;** ☎0738.212.439

21. **Colentina,** Bucuresti, S.U. 100 mp, curte 300 mp, 2 cam., mobilata, utilata, casa la curte in cartierul Andronache, 2 camere dec.e, baie, bucatarie, mobilat, utilat, gresie, faianta, termopan, parchet, paza, cu spatiu de depozitare in spate de 40 mp, pretabil firma; **450 €;** ☎0735.562.704

22. **Colentina,** Carrefour S.U. 110 mp, curte 150 mp, 3 cam., nemobilata, neutilata, 3 camere , 1 x bucatarie , 2 x baie, 1 x hol, dupa cum urmeaza :- parter - camera, baie, bucatarie , hol,- etaj - 2 camere, baie,centrala termica proprie, tamplarie geam termopan, aer conditionat. **500 €;** ☎0745.502.099 adipiciu@gmail.com

23. **Constanta,** S.U. 105 mp, curte 600 mp, 4 cam., mobilata, utilata, Agigea, jud. Constanta, inchiriez vila P+1, living+3 dormitoare, 4 bai, su 105 mp, curte 600 mp. **850 €;** ☎0729.358.589 drgpo@yahoo.com

24. **Cotroceni** - parc, S.U. 80 mp, 3 cam., nemobilata, ap. in vila, et. 1, CP, zona linistita, firma/ locuit, taxe+ **597 €;** ☎021.260.07.25/ 0721.816.412

25. **Cotroceni, particular inchiriez vila S.U. 210 mp, curte 100 mp, 7 cam., nemobilata, utilata, 7 camere P+1+M, posibilitate de parcare in fata vilei pentru 5-7 autoturisme, pretabil birouri, curte 100 mp, 2.000 €; ☎0744.338.935/ 00436991081600 3 dt.miculescu@gmail.com**

26. **Crangasi,** metrou S.U. 260 mp, curte 150 mp, 7 cam., nemobilata, neutilata, inchiriez spatiu birouri/ clinica, locuit, accept orice activitate comerciala, vila p+1+2, foarte moderna si economica, locuri de parcare, trafic, se poate inchiria pe PF atat cat si pe firma **1.480 €;** ☎0753.014.509

27. **Dacia** - Dorobanti, S.U. 100 mp, 3 cam., utilata, ap. in bloc/vila, CP, Ac, et. 1, mobilat modern + clasic stil, 2 gr. sanitare, curte interioara, taxe+ **599 €;** ☎021.260.07.25/ 0721.816.412

28. **Decebal,** Piata Alba Iulia S.U. 340 mp, curte 80 mp, 9 cam., nemobilata, neutilata, adiacent, vila singur curte, p+1+M, 9 camere si multiple dependinte, nemobilata. **1.600 €;** ☎0752.036.997/ 0765.400.929

29. **Despot Voda, spitalul Colentina, Bucuresti S2 S.U. 60 mp, 3 cam., mobilata, utilata, Casa plus curte cu acces comun avand curte interioara. Se inchiriaza pe termen lung (minim 2 ani), cu contract. Chirie plus garantie o luna. Ofer si cer seriozitate, 1.500 L; ☎0723.275.480**

30. **Domenii** - Caraiman, S.U. 60 mp, 2 cam., mobilata, utilata, casa curte mare, imbunatatiri, mobilat, utilat, CT, **450 €;** ☎0724.053.351

31. **Domenii,** Av. Popisteanu, S.U. 157 mp, 5 cam., nemobilata, neutilata, inchiriere vila cocheta, constructie 2007, S+P+1+M, 157mp utili, 46 utili/nivel,3 bai, balcon, living si 4 dormitoare, inca 2 camere la subsol, strada linistita, la 3 minute de statia RATB, comision 0%. **1.100 €;** ☎0730.252.252 contact@amaliatudor.ro

32. **Dorobanti** Perla, S.U. 140 mp, curte 1 mp, 6 cam., mobilata partial, utilata, apartament in vila, etajul 2/p+2+m, centrala proprie, termopan, parchet, presupat igenizat, ideal birouri/cabinete, **775 €;** ☎0727.256.147/ 0740.023.488 nicoli.imobiliare@gmail.com

33. **Drumul** Taberei, Drumul Maracineni, S.U. 180 mp, curte 400 mp, 4 cam., mobilata, utilata, vila individuala P+1, dispusa astfel: P: living, bucatarie, baie, hol spatios; E: 2 dormitoare cu balcon, baie, hol, scara interioara, camera tehnica, terasa servit masa, mobilata si utilata, **800 €;** ☎0730.556.914 ionnedea.khc@gmail.com

34. **Fainari,** Cal. Mosilor, S.U. 297 mp, curte 20 mp, 10 cam., nemobilata, neutilata, direct proprietar, Fainari, vila noua 10 camere, g, f, p, ac, parcare 3-4 loc. stradal, pretabil laborator, cabinet medical, birouri, after school. apropiere 5 min. Cal. Mosilor, Bucur Obor, metrou etc. **2.140 €;** ☎0733.733.627

35. **Floreasca,** inchiriere parter vila birouri S.U. 110 mp, 3 cam., nemobilata, neutilata, **800 €;** ☎0733.655.655 doinita@elegantimob.ro

36. **Gara** Obor, Bucuresti, sector 2 S.U. 125 mp, curte 300 mp, 6 cam., mobilata partial, utilata, vila singur curte, ds+p+pod, proaspat zugravit6 camere, 1 baie cu WC+2 WC-uri, gresie, faianta, parchet, utilat complet baie+bucatarieSuprafata utila totala: 125 mp, Suprafata teren: 300 mp, Constructie 1940 **1.200 €;** ☎0723.188.798/ 0752.676.727

37. **Giulesti** piata, inchiriere vila 7 camere p+1+pod S.U. 160 mp, curte 140 mp, 7 cam., mobilata partial, utilata partial, Vila constructie 1998, 7 camere, 3 bai, 2 bucatarii, 2 intrari, curte 140mp. se pot parca 2 masini in curte cat si pe strada. Vila este renovata recent, toate imb. foarte aproape de Cal. Giulesti, **780 €;** ☎0732.940.972 floriksss57@yahoo.com

38. **Glina,** Libertatii 119, inchiriez 2 camere, baie si bucatarie, singur in curte; ☎0761.207.294/ 0763.552.424

39. **Gradina** Icoanei, Manastirea Darvari S.U. 520 mp, curte 130 mp, 7 cam., mobilata partial, utilata, casa vila constructie 2008, s+p+1+m, 7 cam, 5 dormitoare, 5 bai, 4 locuri parcare, nemobilata, bucatarie mobilata, firma sau locuit, **4.500 €;** ☎0760.978.331/ 0722.560.930 teraimobiliare@yahoo.com

40. **Green** City, inchiriere casa 4 camere, 4 cam., mobilata, utilata, complet mobilata si utilata modern, P+M, living+3 dormitoare, 2 bai, terasa+curte, libera, TV, cuptor, plita, frigider, libera, oferta reala, ocazie **550 €;** ☎0743.041.701 bogdan.cirlan@city-estate.ro

41. **Ion** Mihalache, Domenii, Lotru 3 cam., nemobilata, neutilata, casa 3 camere +baie+bucatarie, terasa, gradina, mobila bucatarie, camere nemobilate, toate uilitatile, pret discutabil. **850 €;** ☎0745.067.409

42. Ion Mortun 18, sector 3m S.U. 125 mp, inchiriez 1 apartament la vila, an 2000, et. 2, cu suma de 1.300 lei lunar, 1.300 L; ☎0732.581.802

43. **Militari,** Moinesti, S.U. 170 mp, curte 50 mp, 5 cam., mobilata, utilata, vila de inchiriat, mobilata si utilata, comision 0. **950 €;** ☎0742.400.300

44. **Militari,** Rosu S.U. 136 mp, curte 300 mp, 4 cam., mobilata, utilata, Vila p+1 mobilata utilata totul nou. La parter living, birou, bucatarie închisa, la etaj 3 dormitoare, 2 bai, curte amenajata, centrala, zona deosebit de frumoasa, liniste, ideal? pt familie, birou, merita vazuta, **999 €;** ☎0734.599.719 amyra1_1999@yahoo.com

45. **Mosilor,** S.U. 142 mp, curte 60 mp, 5 cam., nemobilata, utilata partial, Traian, Cartierul Evreiesc, parter inalt in vila , singur pe nivel, open space 45 mp, util 142 mp, centrala termica proprie, aer conditionat, 2 bai, 3 cai acces, terasa **1.450 €;** ☎0744.604.015 steodorescu@intermedias.ro

46. **Mosilor,** Armeneasca, vila p+1, renovata, S.U. 120 mp, curte 1 mp, 4 cam., mobilata partial, utilata, cu 4 camere dec.e cu bucatarie utilata pentru firma sau locuinta, centrala termica, termopan, parchet. Pentru locuinta sau firma distributie, publicitate, asigurari, diverse, **800 €;** ☎0731.877.269 prometeuimobiliare@yahoo.com

47. **Otopeni,** ocazie vila P 2, cartier vile Triumf, mobilata, utilata, S.U. 150 mp, curte 320 mp, 5 cam., mobilata, utilata, **750 €;** ☎0740.180.180 office@casadecasa.ro

48. **Otopeni,** strada Sofia, S.U. 250 mp, curte 550 mp, 4 cam., mobilata, utilata, casa locatie Otopeni, acces centura sau DN1, constructie 2009, suprafata curtii 550 mp, suprafata construita 320 mp, 2 porti acces auto cu telecomanda, garaj. Mobilat si utilat. Toate utilitatile. **1.300 €;** ☎0740.874.267 coman.roberth@gmail.com

49. **Otopeni,** zona Ferme, S.U. 40 mp, curte 100 mp, 1 cam., mobilata, utilata, casa tip garsoniera, termoizolata interior, cu toate utilitatile. Fara fumatori. Fara copii sub 7 ani sau animale de companie **1.100 L;** ☎0726.271.020 mail.curent@gmail.com

50. **Pache** Protopopescu, Izvorul Rece, OIC 119368, casa de inchiriat S.U. 160 mp, curte 170 mp, 5 cam., mobilata, utilata, **1.500 €;** ☎0752.122.883/ 021.326.22.14 office@catalog-rezidential.ro

51. **Pache** Protopopescu, metrou Iancului vila p+m+curte S.U. 120 mp, curte 60 mp, 5 cam., nemobilata, neutilata, 2 minute metrou Iancului, parter+mansarda+curte, renovata 2018, 2 gr. sanitare, finisaje de lux, posibilitate compartimentare masarda, pretabil cabinet avocatura, notariat, birou, show-room, ac, centrala proprie, **1.600 €;** ☎0748.288.684/ 031.401.29.06 alin@compleximobiliare.ro

52. **Piata** Alba Iulia, S.U. 140 mp, 5 cam., nemobilata, utilata, vila S+P+M, 4 camere, bucatarie, 2 bai, 1 hol (receptie), 3 locuri parcare, 140 mp utili (70 m/nivel), alarma, ideal, sediu firma, IT, cabinet medical, avocatura, etc, vecinatati: Unirii, Decebal, **1.000 €;** ☎0761.800.700

53. **Piata** Alba Iulia, Decebal 10 minute metrou Muncii, S.U. 120 mp, curte 200 mp

Imobiliare închirieri SPAŢII COMERCIALE, BIROURI

29. **Crangasi,** camere cu chirie vila inchiriez camere in vila pentru tinere studente sau angajate. Vila este complet mobilata si utilata .tarif 500 ron de persoana. in pret este inclusa si intretinerea (caldura, apa, gunoi, lumina). **500 L;** ☎0723.275.338

30. **Delfinului,** camera la curte, toate utilitatile; ☎0743.432.126

31. **Doamna** Ghica, ofer modest chirie la curte, maxim 2 persoane; ☎0722.603.444

32. **Doicesti,** inchiriez hala 600 mp in Dambovita inchiriez hala in suprafata de 600 metrii patrati in judet Dambovita localitatea Doicesti. Hala este dotata cu utilaje industriale: masini de frezat, strunguri, borwer, etc. Telefon **7 €;** ☎0722.207.041 razvansergiu.necula@live.com

33. **Doua** camere. O camera mare cu pat dublu; o camera mobilata, studio nou, tv, frigider, acces dependinte; ☎0734.543.185

34. **Dristor,** Fizicienilor Lidl, camera de inchiriat cu baie proprie in apartament de lux, mai multe detalii la telefon **950 L;** ☎0720.470.015

35. **Dristor,** inchiriez camera in apartament 3 camere Dristor, doamna serioasa inchiriez camera in apartament de 3 camere pt studente/eleve, camera utilata, internet, acces dependinte, conditii excelente, chiria avantajoasa; ☎0726.430.373

36. **Dristor,** Rm. Sarat, camera dec.a in ap. cu 2 camere, et. 3/10, pentru student/a, elev/a, cadru medical; ☎021.674.17.10/ 0739.065.570

37. **Drumul** Taberei Ghencea Prelungire, camera in apartament, doar pentru o fata, salariata, sau studenta, mobilata, si utilata, libera, apropiere ratb, supermarketuri aproape, linia 41, avans 1 luna+1luna. **110 €;** ☎0724.370.636 mfirut@yahoo.com

38. **Drumul** Taberei ofer camera mobilata in apartament la o doamna serioasa, chiria **500 L;** ☎0785.442.064

39. **Drumul** Taberei, Valea Argesului, inchiriez garaj in Drumul Taberei-Valea Argesului, 17 mp., in bloc reabilitat termic de Primarie, acces usor.pret 100e, **100 €;** ☎0724.262.436 gfirut@yahoo.com

40. **Eroii** Revolutiei, camera de inchiriat particular, inchiriez o camera in apartament de 3 camere, in zona Eroii Revolutiei sector 4, mobilat, curat. Pret 500 ron plus 300 ron garantie. Rog seriozitate.Telefon. **500 L;** ☎0763.211.651

41. **Fizicienilor** Lidl, camera in ap de lux super curat mobilat si utilat complet; **950 L;** ☎0720.470.015

42. **Gorjului,** inchiriez o camera, de preferinta sex feminin, doresc pensionara. Solicit si un mic ajutor in casa. Rog seriozitate; ☎0722.651.429

43. **Inchiriere** 1 camera in apartament cu 3 camere, mobilat utilat nou, modern unei doamne, utilitati incluse in pret, ona Petre Ispirescu -Barca, sector 5, **600 L;** ☎0785.366.307

44. **Inchiriez loc de parcare zona Unirii, la Institutul Bancar Roman (zona Uniri) - parcare subterana, cu paza - 100 Euro/luna. Tel.; ☎0723.452.218**

45. **Jilava,** Toamnei 25 A, inchiriez camere mobilate, vila, baie, bucatarie, utilitati. Accept si familii cu copii. Pret convenabil; ☎0734.540.906/ 0770.771.338

46. **Lacul** Tei Facultate, camera mobilata modern, in apartament 3 camere, dec., cu 2 fete salariate, fara proprietar, pentru fata salariata, aragaz, frigider, masina spalat, ac, termopan, usa metalica, bloc reabilitat **100 €;** ☎0722.874.772

47. **Marasesti,** Cantemir, camere spre inchiriere la curte, zona centrala. Particular. Rog seriozitate; ☎0724.653.475

48. **Maresal** Averescu intre Mihalache si Arcul de Triumf, camera in apartament 3 camere, chirie plus cheltuieli intretinere. **500 L;** ☎0724.857.725

49. **Margeanului,** inchiriez camera la curte; ☎0761.013.306

50. **Metrou** 1 Decembrie 1918, inchiriez camera confort 1, mobilata, intrare separata, ofer toate conditiile. Apropiere de metrou 1 Decembrie 1918 si piata Trapezului. Pret 600 lei, 1 + 1 garantie **600 L;** ☎0740.787.391

51. **Mihai** Bravu vis-a-vis Lidl, inchiriez camera, mobilata, utilata, pret (fara alte costuri), **700 L;** ☎0786.247.488

52. **Mihai** Bravu, Vitan, 120 mp, 70 mp open space. Pretabil salon, showroom, office, curatorie etc. Spatiul se afla intr-un complex rezidential ce deserveste 500 de apartamente.Vecinatati: Mihai Bravu, Dristor, Vitan, Splai **1.300 €;** ☎0752.289.028 office@espaco.ro

53. **Militari, camera in vila, liniste, curatenie, toate utilitatile, apa calda, caldura, cablu tv, internet wi-fi, masina de spalat, masina de spalat, pentru o persoana, 600 L; ☎0766.506.764**

54. **Militari,** curte, camera mobilata, cablu, net, acces baie, bucatarie, plata lunar. Selectiv, numai o persoana ☎0761.645.844

55. **Militari,** Gorjului, acces rapid metoru, pentru fata modesta, camera toate conditiile, internet, tv, dulapt mare haine, fara garantie, **350 L;** ☎0760.633.953

56. **Militari,** Politehnica, doua dete in ap. 3 camere, dec., 2 bai, renovat, mobilat modern, cautam colega/ colege, **130 €;** ☎0735.275.630/ 0767.304.316

57. **Mosilor,** str. Dragos Voda nr. 33, inchiriez una camera la comun baie si bucatarie, conditii bloc, constr. 1900, 20 mp, Mircea, **500 L;** ☎0769.617.987

58. **Obor,** 3 minute metrou, camera mobilata, curata, dec.a, acces dependinte, masina spalat, unei tinere/doamne. **100 €;** ☎0724.278.376

59. **Obor,** Calea Mosilor, str. Cercului, pentru barbati o camera cu 2 locuri, 400 lei/luna de persoana cu cheltuielile incluse, fara garantie; ☎0736.248.138

60. **Obor,** Gara, Baicului, caut coleg camera. Pat separat, toate conditiile; ☎0760.975.751

61. **Ozana,** Str. Fetesti, doamna singura ofer camera in apartament mobilata pentru un domn salariat. Plata lunar, fara garantie; ☎0742.350.553/ 0735.343.011/ 0769.350.184

62. **Pantelimon,** vizavi de Policlinica, cu plata, o camera in ap. 2 camere, pt. o fata/ doamna salariate; ☎0746.373.509/ 021.255.76.82

63. **Parcare** subterana-Carrefour Orhideea inchiriez parcare subterana in zona Carrefour Orhideea (Grozavesti-Regie), respectiv in Ansamblul Neofort Rezidential 73, situat pe Şos. Orhideelor nr.14, vis-a-vis de Carrefour Orhideea; **500 L;** ☎0755.024.734/ 0755.025.734 officebadarau@yahoo.com

64. **Petre** Ispirescu, in zona camera mobilata, la bloc, televizor, masina spalat, acces baie, bucatarie, pentru o fata salariata sau studenta, **500 L;** ☎0760.727.708

65. **Piata** Romana, Polona, curte, ofer o camaruta curata intrare separata si bucatarie. Incalzire gaze. Acces dependinte, valabil numai pentru pensionari, **500 L;** ☎0730.846.127

66. **Primesc** in gazda o tanara salariata, eleva, studenta, la bloc, lift, sector 1, Bd. Mihalache, 400 lei; ☎0784.680.728

67. **Rahova,** Amurgului, camera de inchiriat la curte, mobilata, gaze, baie, toate cheltuielile incluse, maxim 2 persoane, **600 L;** ☎0767.519.194

68. **Salaj,** sector 5, capat 117, inchiriez camera, bucatarie, baie, hol, mobilata, la curte, toate utilitatile, caldura, apa calda, lumina, ab. tv **800 L;** ☎0745.861.487

69. **Sector** 3, Timpuri Noi, o camera la curte pentru 2 persoane; ☎0762.437.431/ 0763.543.849

70. **Sector** 4, inchiriez camera la 2 fete sau familie, **700 L;** ☎0761.973.957

71. **Sinaia,** camere de inchiriat ofer spre inchiriat camere, vila Sinaia situata intr-o zona linistita spre telecabina pret 80 lei pe noapte, perioada de sarbatori pretul se fixeaza la telefon in functie de cate nopti. **80 L;** ☎0764.408.254 cadelcuirina@.yahoo.com

72. **Soseaua Alexandriei, inchiriez camera la curte, tramvai 32, masina 226, 227, troleu 91-96. De preferinta o singura persoana; ☎0730.983.539**

73. **Soseaua Chitilei, inchiriez camera mobilata la curte, incalzire prin centrala, pe termen lung. Poate avea si copii; ☎0762.895.644/ 0766.215.346**

74. **Timpuri Noi, ofer 2 camere mobilate + hol, la casa, baie, bucatarie, intr. separata, gaze, max. 3 persoane nefumatoare, 800 L; ☎0723.024.333**

75. **Titan, Nicolae Grigorescu, camera la o fata, doamna, fara agentie, fara avans, utilata, 120 €; ☎0760.194.640**

76. **Titan-1 Decembrie 1918 la 3 minute de metrou apartament de 2 camere in camin constructie noua pentru fete, conditii de lux, cate doua fete in apartament, una locuieste jos si alta la mansarda, baie si bucatarie proprie, utilitatile 200 lei, 500 L; ☎0733.128.072**

77. **Toporasi,** camera etaj vila, baie, nucatarie, terasa, mobilate si utilate (mobilier nou, aragaz, frigider, microunde, masina automata, centrala termica) 2 persoane; ☎0728.142.550

78. **Vitan,** Auchan, camera la curte (vila), cheltuieli utilitati incluse, **800 L;** ☎0784.961.808

79. **Voluntari,** camera curte Inchiriez camera la curte, incalzire centrala, bucatarie proprie, intrare separata, Voluntari zona primaria veche, **550 L;** ☎0733.128.537 petro_iancu@yahoo.com

80. **Zetarilor,** inchiriez o camera dec.a, mobilata, la curte. Acces bucatarie, dec.a, baie, internet etc., neg.; ☎0729.582.677

81. **Zona** Carreofur Colentina, camera etaj-vila, pentru 2 fete sau 2 baieti. Toate conditiile incluse in pret (incalzire centrala), chirie/ persoana, **450 L;** ☎0725.763.878/ 0733.385.740

Spaţii comerciale, birouri

1. **13 Septembrie,** Progresului, stradal, spatiu comercial, la parter de bloc, S.U. 72 mp, sp. comercial, **1.300 €;** ☎0726.284.310 contact@alexandrucordea.ro

2. **Afumati** centura spre Stefanesti, spatiu, hala, S.U. 580 mp, sp. depozitare, s=580 mp hala cu 70 mp. birouri inaltime 6 m., beneficiaza de facilitati (apa, canalizare, 220/380, putere 160 kw) spatiu pretabil depozitare/ productie acces tir/auto, acces tir/auto din sos centura **2.400 €;** ☎0724.485.211/ 0732.366.831 lcluminita7@gmail.com

3. **Alexandriei,** S.U. 1500 mp, spatiu birouri, ofer spre inchiriere in Bragadiru, jud. Ilfov depozite si birouri in suprafete de la 150-1500 m. Spatii de parcare. Toate utilitatile. **4 €;** ☎0725.347.623 rainbow@digi.ro www.rainbowcompany.ro

4. **Andronache,** S.U. 50 mp, sp. depozitare, Inchiriez spatiu depozitare in casa la curte zona Andronache, Colentina, paza RPG, curent electric 220 V, acces masina, parcare. **350 €;** ☎0735.562.704 nancygdavid@yahoo.com

5. **Armeneasca,** ultracentral, S.U. 200 mp, sp. comercial, inchiriez spatiu comercial subsol in suprafata de 200 mp, pretabil club, restaurant, sala jocuri etc. Spatiul este aerisit si intretinut. Pret 2.200 Euro/luna; **2.200 €;** ☎0731.602.907/ 0755.680.215 ionut.imobiliare2011@gmail.com

6. **Armeneasca,** Universitate, S.U. 200 mp, spatiu birouri, str. Armeneasca, ofer spre inchiriere spatiu in suprafata totala de 200 mp, open space sau partial compartimentat. Sala mare are o suprafata de 100 mp, a doua sala are o suprafata de 80 mp. Pret 15 euro/mp. **2.000 €;** ☎0731.602.907/ 0755.680.215 ionut.imobiliare2011@gmail.com

7. **Atheneul** Roman S.U. 20 mp, sp. comercial, spatiu ultracentral de inchiriat vis-a-vis Atheneul Roman **450 €;** ☎0732.369.091 Fatmaawdha@yahoo.com

8. **Aviatiei** - Pipera, spatii de birouri, S.U. 230 mp, zona Aviatiei - Pipera va propunem 2 spatii de birouri cu suprafata de 230 mp si respectiv 260 mp. mp la etaje diferite, **6 €;** ☎0724.798.495 ionut.lotca@topis.ro

9. **Aviatiei,** 2 min. de metrou Aurel Vlaicu, S.U. 850 mp, sp. comercial, vila superba Aviatiei, 2 min. metrou, excelenta pt. clinica medicala; **3.000 €;** ☎0741.245.100

10. **Aviatorilor,** spatiu pentru restaurant sau birouri, 350 mp+50 mp curte, **2.500 €;** ☎0763.070.130/ 0747.953.488

11. **B-dul** Constantin Brancoveanu, Bucuresti S.U. 31 mp, sp. comercial, Proprietar inchiriez spatiu comercial stradal, B-dul Constantin Brancoveanu, suprafata 31 mp, vitrina 6 m, zona cu trafic intens auto si pietonal, pretabil pentru orice activitate. **600 €;** ☎0723.396.555

12. **Baba** Novac rond, S.U. 10 mp, sp. comercial, spatiu de inchiriat cu suprafata de 10 mp, renovat recent, vad, apa curentra si lumina separata, momentan functioneaza ca magazin de tigari electronice; **450 €;** ☎0732.135.470

13. **Baba** Novac, S.U. 218 mp, sp. comercial, proprietar inchiriez doua spatii comerciale zona Baba Novac, 190 mp si 28 mp. Spatiile se afla la etajul unui complex comercial ce are la parter un supermarket Carrefour si dispun de toate utilitatile. **8 €;** ☎0731.035.954 florin.anghel@ab-construct.ro

14. **Baba** Novac, parcul IOR, 3 camere, birouri S.U. 80 mp, spatiu birouri, 3 camere, parcul IOR, open space, 80 mp, in vila, la mansarda, intrare separata + toate utilitatile separate, centrala, ac, pretabil birouri, firme.Vecinatati: Baba Novac, Dristor, Titan, Muncii **300 €;** ☎0752.289.028 office@espaco.ro

15. **Baba** Novac, spatiu comercial sau de servicii S.U. 50 mp, sp. comercial, **670 €;** ☎0745.695.511 robert@robertgagos.ro

16. **Baneasa** Office Center, DN1, ANAF sector 1 S.U. 78 mp, spatiu birouri, spatiu de birou in cladire de birouri, format din 2 birouri separate. Spatiul este contorizat, centrala proprie, bucatarie, grup sanitar. Biroul are geamuri termopan (lumina naturala) mochetat, **800 €;** ☎0724.798.495 ionut.lotca@topis.ro

17. **Baneasa,** Herestrau, Antena 1, S.U. 40 mp, spatiu birouri, Spatiu de birou zona Nord, mobilat/ utilat, in cladire Clasa A, este open space, pentru 3-4 angajati, geamuri termopan, parchet, incalzire proprie, paza 24/H, contorizat total (gaze, apa) **450 €;** ☎0724.798.495 ionut.lotca@topis.ro

18. **Banu Manta, Titulescu, S.U. 85 mp, sp. comercial, Primaria Sectorul 1, central, stradal, parter bloc, trafic, vitrina mare, trifazic, dublu acces, proprietar persoana fizica, vad comercial, utilitati. Usor negociabil; 1.500 €; ☎0723.232.535/ 0764.117.343**

19. **Basarabia** nr. 55, Bucuresti, S.U. 90 mp, sp. comercial, proprietar inchiriez spatiu comercial parter de bloc, Bd Basarabia nr 55, suprafata 90 mp, vitrina 7 ml, trafic auto si pietonal intens **2.800 €;** ☎0720.001.167

20. **Bd.** Carol I, Biserica Armeneasca, S.U. 160 mp, sp. comercial, et. 4, open space, baie, bucatarie, constructie 1997, liber, **1.000 €;** ☎0723.331.471

21. **Bd. Ghica Tei nr. 98, S.U. 24 mp, spatiu comercial, minimarket, rafturi noi (de la Doraly), boiler, raft de fructe; ☎0767.360.640**

22. **Beller,** piata Dorobanti, sector 1 S.U. 65 mp, sp. comercial, inchiriez spatiu comercial 65 mp, strada Aviator Radu Beller, piata Dorobanti. Vad comercial, langa supermarket, banca, sector 1, pretul zonei, negociabil ☎0727.003.600 teren.bogati@gmail.com

23. **Bragadiru,** afacere la cheie - OIS 118977 S.U. 1010 mp, **3.500 €;** ☎0731.324.659/ 021.326.22.14 office@catalog-rezidential.ro

24. **Brancoveanu** S.U. 440 mp, spatiu birouri, Cladire noua de lux finalizata in 2018, prima inchiriere, pozitionata excelent acces metrou/ratb, piata , hipermarketuri la 5 min, sala asteptare, pretabil pt policlinica, cab. Medicale, lab. Analize, birouri. **10 €;** ☎0744.482.651/ 0729.737.619 office@photocake.ro

25. **Bucur** Obor, S.U. 220 mp, sp. comercial, doua spatii comerciale de inchiriat in zona Bucur Obor in suprafata de cca 100 mp fiecare plus subsol 130 mp, parter bloc, deschidere 8 ml, utilate, vad. ☎0722.773.558 monicagabrielescu@yahoo.com

26. **Bucuresti** S.U. 675 mp, sp. comercial, Boutique hotel la cheie, zona centrala, stradal, vitrina, afacere la cheie **3.000 €;** ☎0766.603.000 cameliasimilea@housexpert.ro

27. **Bucuresti** S.U. 330 mp, sp. depozitare, inchiriez teren pentru depozitare, nu este conectat la utilitati, **400 €;** ☎0724.296.097 ionutzoctavian@yahoo.com

28. **Bucuresti** S.U. 34 mp, spatiu birouri, ofer spre inchiriere unul sau doua birouri pentru diverse activitati de prestari servicii intr-un spatiu de 34 mp, unde mai functioneaza o agentie imobiliara. Spatiul este stradal pe Sibiu nr.18 **90 €;** ☎0722.200.209 catalintanase50@yahoo.com

29. **Bucuresti** -Bd.Energeticienilor-Auchan Vitan S.U. 20 mp, spatiu birouri, Energeticenilor-Auchan Vitan,in cladire de birouri incaperi S-20mp,etaj 2/4,parchet ,geamuri termopan ,grupuri sanitare pe hol,paza cladire **180 €;** ☎0723.224.223/ 0749.239.555 nissa200510@gmail.com

30. **Bucuresti** Republica inchiriere spatiu industrial, S.U. 2000 mp, sp. industrial, republica spatiu industrial suprafata 2000 mp inatime 7-10 m, birouri, gr.sanitare, dusuri vestiare amenajate interior, spatiu pretabil depozitare /productie beneficiaza de toate facilitatile, **3 €;** ☎0724.485.211/ 0732.366.831 caramihailuminita@gmail.com

31. **Bucuresti,** Universitate S.U. 160 mp, spatiu birouri, proprietar inchiriez duplex (160 mp utili) pentru birouri, cladire deosebita **1.550 €;** ☎0731.171.717 calmatei20@gmail.com

32. **Bucurestii** Noi, S.U. 80 mp, sp. comercial, spatiu comercial de inchiriat Bucurestii Noi, parter de bloc inaltime 4 m. Spatiu comercial pretabil pentru activitati de birouri reprezentanta, tipografie microproductie, service electronice. **550 €;** ☎0744.212.102 office@primuss.ro

33. **Bulevardul Lacul Tei, Turnul Eiffel nr. 15, inchiriez spatiu pentru birou, ap. demisol, bloc rezidential, 1.500 €; ☎0722.629.529**

34. **Bulevardul** Timisoara 69, S.U. 70 mp, spatiu comercial birouri, etc., parter bloc C13, centrala termica, 2 gr. sanitare, **350 €;** ☎0751.092.520

35. **Calea** 13 Septembrie S.U. 70 mp, sp. industrial, Atelier de creatie vestimentara utilat si mobilat complet (plus ofer si comenzi): masini liniare, triploc, masa de croit, curis, masa de calcat industriala, mobilier, camere supraveghere, internet. **1.500 €;** ☎0733.959.060

36. **Calea** 13 Septembrie nr. 203 S.U. 50 mp, sp. comercial, spatiu comercial 50 mp, posibil compartimentabil in 2 spatii de 25 mp, instalatii elecrice separate pentru fiecare spatiu, grup sanitar, finisaje de calitate, monitorizare video, conform standarde ISU, **1.250 €;** ☎0799.687.838 tudor.biaciu@gmail.com

37. **Calea** 13 Septembrie, intre JW Marriott si Panduri S.U. 50 mp, sp. comercial, Bucuresti, proprietar, inchiriez spatiu comercial 50 mp, stradal, Calea 13 Septembrie, intre JW Marriott si Panduri, vitrina 6 ml, grup sanitar, aer conditionat, vad foarte bun **1.990 €;** ☎0725.735.801

38. **Calea** Dorobanti nr. 109, zona Dorobanti- Perla, S.U. 36 mp, sp. comercial, inchiriere sp comercial Calea Dorobanti nr.109, vad excelent, su: 36,28 mp, vitrina 3,5ml, pret chirie/ luna 1800 eur (nu se percepe TVA), **1.800 €;** ☎0723.453.999 magda_gy@yahoo.com

39. **Calea Mosilor, S.U. 55 mp, sp. comercial, spatiu comercial Calea Mosilor sect. 2, pozitie buna, vitrina mare, pret/ mp, 30 €; ☎0722.587.051**

40. **Calea** Vacaresti nr. 220, S.U. 20 mp, sp. comercial, langa P. Timpuri Noi, parter bloc, **500 €;** ☎0724.516.383

41. **Calea** Vacaresti, spatiu comercial stradal S.U. 50 mp, sp. comercial, Calea Vacaresti, spatiu comercial amenajat, parter/10, stradal, aproape de intersectia cu Bd. Tineretului, 50 mp, imbunatatiri. 1 chirie plus 1 garantie, negociabil **700 €;** ☎0784.276.537/ 0726.764.420 office@creativebrokers.ro

42. **Calea** Victoriei, S.U. 50 mp, sp. comercial, inchiriere sp. comercial, Calea Victoriei nr. 25, su. 50,93 mp, vitrina 4 ml, 2.100 euro lunar (nu se adauga TVA) **2.100 €;** ☎0723.453.999 magda_gy@yahoo.com

43. **Calea** Vitan, Mall Vitan, S.U. 117 mp, sp. comercial, va propunem spre inchiriere un spatiu comercial cu o suprafata utila de 117 mp, vitrina stradala de 9 ml, in zona Calea Vitan, vis a vis de Mall Vitan, pretabil pentru activitate de fast food **6.600 €;** ☎0734.289.691 george@top-team.ro

44. **Carol,** Armeneasca, ultracentral S.U. 23 mp, sp. comercial, spatiu stradal, 23 mp, vitrina 3 m, beci, depozit, grup sanitar, dotare coafor, epilare, manichiura sau alte activitati cafenea, birou, magazin, agentie turism, liber 1 august, **590 €;** ☎0743.174.433

45. **Cartier** 23 August, spatiu, parter 55 mp, etaj 75 mp, amenajat bar, se poate reamenaja, **500 €;** ☎0763.070.170/ 0747.953.488

46. **Cartier** 23 August, str. Rosu Nicolae, spatiu amenajat ca bar, 55 mp + etaj 75 mp, toate utilitatile, pretabil bar, atelier, catering, dormitor pentru muncitori. Se poate reamenaja, o luna garantie, **500 €;** ☎0722.733.244

47. **Centrul** Istoric, S.U. 60 mp, intre Biserica Sfantul Gheorghe si Spitalul Coltea, mic restaurant utilat complet+terasa deschis de 19 ani, 1.300 euro lunar sau 1.100 euro pe an plus garantie; ☎0724.242.202

48. **Centura** Bucuresti zona Chiajna, inchirieri spatii Industriale S.U. 5000 mp, **4 €;** ☎0733.655.655 doinita@elegantimob.ro

49. **Centura** Sud, spatiu depozitare, productie S.U. 406 mp, sp. depozitare, 96 mp, H4 m si parcare imprejmuita, iluminata 310 mp. 380 v, internet, gr. sanitar, termopan, polistiren 10 cm, usa acces H3 m/3 m. Ratb in zona. Paza. Acces din strada asfaltata. Contract, factura. Nu se plateste TVA. **550 €;** ☎0723.712.092 naftanclaudiu@yahoo.com

50. **Chiajna,** Rosu, bd. 1864, S.U. 250 mp, sp. comercial, ideal magazin showroom, vitrina pe toate laturile, 20 locuri parcare, utilitati, spatiu birou, grup sanitar, 3 intrari, aprovizionare prin spate, parter bloc nou, inchiriere termen lung **9 €;** ☎0749.115.511/ 0745.005.500 proprietatinoi@gmail.com

51. **Colentina,** Andronache, S.U. 270 mp, sp. industrial, centrala proprie, incalzire, platforma betonata, acces tir, rampa, birouri, toate utilitatile, h=4, acces facil soseaua de centura, zona industriala, productie si depozitare, **5 €;** ☎0724.270.019 travaharealestate@gmail.com

52. **Colentina,** Doamna Ghica, Planorama, Scoala 145 S.U. 32 mp, spatiu birouri, 32 mp, vitrina stradala 4ml cu geam termopan, renovat recent, grup sanitar propriu cu cabina de dus, utilitati, apa, canal, curent electric, gresie, faianta, aer conditionat, liber, avans 1 luna +1 luna garantie, **350 €;** ☎0770.956.572

53. **Colentina,** sector 2, Bucuresti, S.U. 40 mp, sp. depozitare, inchiriez un spatiu de 40 mp in casa la curte, la 10 minute de statia de tramvai 21, in Andronache, pretabil pentru depozitare, locuri parcare in curte, curent electric, monitorizare RPG **250 €;** ☎0735.562.704

54. **Constantin** Brancoveanu, Tineretului, S.U. 110 mp, spatiu birouri, spatiu langa metrou, se inchiriaza spatiu in cladire compusa din parter cu vitrina + 4 etaje + terasa, pentru diverse activitati. Cladirea este langa McDonalds, la 100 m de metrou C-tin Brancoveanu, Parcul Tineretului **1.200 €;** ☎0761.309.031

55. **Crangasi** S.U. 160 mp, sp. comercial, Inchiriez spatiu comercial 80 sau 160 mp zona Crangasi, complex Mehadia, (str. George Valsan-fosta Flamanda), toate utilitatile, amenajari, vad, email: inchirieriapartamente@yahoo.com ☎0755.035.060 inchirieriapartamente@yahoo.com

56. **Dacia,** Eminescu, S.U. 140 mp, spatiu birouri, Dacia, Eminescu, spatiu de birouri, 140 mp, et 4/8, finisaje deosebite, paza, receptie, monitorizare video, parcare subterana, constructie 2008, grad de ocupare 100%, **13 €;** ☎0722.359.898/ 0722.573.232 office@interpartes.ro

57. **Dacia,** inchiriere spatiu de birou S.U. 127 mp, sp. comercial, **1.650 €;** ☎0744.166.474 cristi.dan@olimob.ro

58. **Dacia,** Mosilor, S.U. 80 mp, spatiu birouri, cabinete medicale, laborator analize, stomatologie sau birouri la etajul 1 in ara Business Center, constructie noua s+p+m+4. Pretul afisat include chiria si utilitatile.Nu se percepe TVA. Proprietar **1.000 €;** ☎0722.525.092/ 0722.330.228 ara@ffdc.ro

59. **Decebal** S.U. 110 mp, sp. comercial, Decebal stradal,suprafata de 110 mp si vitrina de 11m, fost Ana Pann, liber 1.12.2018. Pretabil orice domeniu de activitate, persoana juridica, fara agentii, **2.600 €;** ☎0770.750.636 a.imobiliare@yahoo.com

60. **Dimitrie** Leonida, S.U. 50 mp, sp. comercial, spatiu comercial situat la 1 min. de metrou (vad intens), bloc nou 2017, supraf. 50 mp, toate utilitatile, centrala termica, grup sanitar, pretabil diverse activitati, liber **1.000 €;** ☎0764.721.017 evo.imobiliar@gmail.com

61. **Dorobanti** S.U. 30 mp, Dorobanti capitale, spatiu pentru birou, 30 mp+baie + bucatarie, demisol de vila (fost garaj), pret user negociabil, **180 €;** ☎0752.036.997/ 0765.400.929

62. **Dorobanti,** S.U. 162 mp, sp. comercial, spatiu comercial vila, zona Dorobanti, suprafata utila 162 mp, amenajat complet, toate utilitatile, proprietar, pret negociabil. ☎0752.119.332 neanelu@ts25.ro

63. **Drumul** Sarii, 6 camere, baie, 3 grupuri sanitare, 2 holuri, nemobilat, curte, garaj, pentru birouri, **4.000 L;** ☎0763.070.130/ 0747.953.488

64. **Drumul** Taberei S.U. 54 mp, vis-a-vis de benzinaria Ho-si-Min, pretabil showroom, birouri, depozit, constructie 54 mp si curte (total 60 mp). **500 €;** ☎0726.463.622

65. **Drumul** Taberei, S.U. 125 mp, spatiu birouri, 125 mp, spatiu birouri clasa A, in cladirea MTR din Dr.Taberei, str. Valea Oltului, langa Mega Image. Spatiu cu finisaje si dotari de inalta calitate si climat optim. Incinta cu 80 locuri de parcare; ☎0722.729.208 inchiriere@mtrbuilding.ro

66. **Drumul** Taberei, Brancusi, magazin, S.U. 23 mp, sp. comercial, spatiu comerciala drumul taberei Brancusi, 25 mp suprafata totala, pretabil la orice, trifazic, centrala, gaze, apa, contorizat individual, 1500 lei, **1.500 L;** ☎0722.295.546 anagholami2@gmail.com

67. **EMINESCU, ULTRACENTRAL, S.U. 32 MP, SP. COMERCIAL, COMPLET AMENAJAT, IMPECABIL, PRETABIL BIROU, DEPOZIT STOCURI, DISPONIBIL 15.11.2018- 15.03.2019, 269 €; ☎0727.881.999**

68. **Ferdinand,** intersectia Mihai Bravu, S.U. 65 mp, sp. comercial, asoc. proprietari, inchiriem spatiu comercial, subsol, 1 cam, 2 holuri, inters. Dimitrov, stradal, rec. Renovat, nemobilat, 145 mp, 2 usi metalice, toate utilitatile, grup sanitar, liber, alarma, suprav. Video, metrou 2 min **220 €;** ☎0762.697.972 blocd17@gmail.com

69. **Ferdinand,** Obor, spatiu comercial, ideal fast food S.U. 200 mp, sp. comercial, spatiu comercial prin destinatie la parterul unui imobil situat la intersectia strazii Ritmului cu Sos Pantelimon. Trafic pietonal intens, vad comercial foarte bun. Langa statie Ratb. **3.900 €;** ☎0785.232.323 office@euroinvest.ro

70. **Floreasca,** S.U. 30 mp, spatiu birouri, Barbu Vacarescu, Club Pescariu, p+3, constructie noua, cladire de birouri, etaj 2, grup sanitar, terasa, se poate si sediu social, orice activitate, factura fiscala tva inclus, **350 €;** ☎0725.740.601/ 0734.830.800

71. **Floreasca,** S.U. 22 mp, sp. comercial, propunem spre inchiriere spatiu cu destinatie comerciala, intr-o zona excelenta, cu trafic pietonal la parterul cladirii de birouri Grand Offices. **800 €;** ☎0722.339.400 catalina.avram@romconsulting.ro

72. **Floreasca,** office de inchiriat 128 mp, stradal S.U. 128 mp, spatiu birouri, **1.518 €;** ☎0749.144.715 marius.manea@catoma.ro

73. **Floreasca,** Pescariu, S.U. 660 mp, spatiu birouri, Floreasca, Pescariu, spatiu birouri, suprafata utila 220 mp/etaj, suprafata utila totala 660 mp, finisaje deosebite, lux, parcare in curte 16 locuri incluse in pret, constructie 2010. **10.000 €;** ☎0722.359.898/ 0722.573.232 office@interpartes.ro

74. **Ghencea,** semistradal, ocazie, birou, spatiu comercial, sediu, productie, depozit, grup sanitar, **380 €;** ☎0722.999.555

75. **Hala** S.U. 220 mp, sp. depozitare, noua 220 mp, din care productie-depozit 185 mp, birouri, vestiar, baie 35 mp, inaltime 6 m, paza video on-line, posibilitati flux industrie alimentara 2 usi, utilitatile contorizate separat, **1.400 €;** ☎0770.462.440/ 0745.999.343 vanzari@chimreactiv.ro

76. **Hala** Veche Obor, S.U. 22 mp, sp. comercial, inchiriem sp. comerciale 2.000 ron- 4.500 ron; ☎0737.085.282

77. **Iancului** metrou, apartament birou 4 camere S.U. 95 mp, spatiu birouri, **550 €;** ☎0730.928.310 trimbitasu@gmail.com

78. **Icoanei,** S.U. 110 mp, duplex p+1, in curte la vila, finisaje moderne, **950 €;** ☎0744.501.324

79. **INCHIRIERE** SPATIU BIROURI / COMERCIAL DOROBANTI FLOREASCA **1.099 €;** ☎0720.714.919 razvan.dumitrescu@catoma.ro

80. **Inclinata** nr. 129, sector 5, S.U. 200 mp, spatiu birouri, inchiriez spatii comerciale pentru: birouri, sp. comercial, depozitare. **5 €;** ☎0736.851.017/ 0751.173.047 tubalmetalica@gmail.com

81. **Ion** Mihalache, Maresal Averescu, S.U. 38 mp, spatiu birouri, spatiu de birouri in cladire de birouri, format dintr-o singura camera in suprafata de 38.3mp, situat intr-o cladire de birouri langa ICI; **365 €;** ☎0767.653.693

82. **Ion** Mihalache, Maresal Averescu, S.U. 30 mp, spatiu birouri, spatiu de birouri, format dintr-o camera plus o anticamera (a se vedea schita), in suprafata totala de 30 mp, situat intr-o cladire de birouri langa ICI; **285 €;** ☎0767.653.693

83. **Iuliu** Maniu, S.U. 106 mp, sp. comercial, spatiu comercial de inchiriat situat pe Bd. Iuliu Maniu, suprafata utila 106 mp, vitrina stradala, 2 grupuri sanitare **2.500 €;** ☎0744.100.201 nevadaimobiliare@gmail.com

84. **Izvorul** Rece, S.U. 70 mp, spatiu birouri, spatiu birouri, Bdul Carol I, Izvorul Rece, parter, 70 mp. **500 €;** ☎0741.245.100 cojocaru.alice@gmail.com

85. **Jilava,** inchiriere spatiu hala, S.U. 1000 mp, sp. industrial, jilava spatiu hala suprafata 1000 mp cu birouri gr sanitare vestiare dususri amenajate interior, ctie zidarie cu 2 usi acces marfa beneficiaza de toate facilitatile pretabiul depozitare, productie. **3.000 €;** ☎0724.485.211 lcluminita7@gmail.com

86. **Lizeanu,** spatiu comercial S.U. 70 mp, sp. comercial, situat la parterul unei cladiri monument istoric, avand o suprafata de 70 mp este ideal pentru un showroom **770 €;** ☎0725.910.257

87. **Matei** Voievod, Popa Nan, S.U. 50 mp, spatiu birouri, spatiu pentru birouri in suprafata de, 50,60 mp, situat la etajul 1/p+2. Situat pe Matei Voievod, acces facil la mijloacele de transport in comun. Comisionul agentiei 50% din chiria unei luni, **450 €;** ☎0755.073.101 alexandru@expertimobiliar.com

88. **Metrou** Bazilescu, Bucuresti, sector 1 S.U. 600 mp, sp. comercial, proprietar inchiriez cladire noua p+2, 600 mp utili, curte, situata stradal, la 50 m de metrou Bazilescu, parcare usoara. Finisaje de calitate, granit. Pretabil clinica,birouri, sala evenimente, etc **6.000 €;** ☎0721.292.386

89. **Mihai** Bravu, S.U. 100 mp, sp. comercial, Mihai Bravu stradal, Sectia 8 Politie, colt de bloc, pretabil orice domeniu de activitate, liber, fara agentii. **2.600 €;** ☎0770.750.636 a.imobiliare@yahoo.com

90. **Mihailesti** S.U. 350 mp, sp. industrial, hala in supr.de 350 mp, in Com.Mihailesti la 20 de km de centrul capitalei, pozitionata la sos.principala, nefinalizata, bransata la curent electric 3,80, pretabila ca spatiu de depozitare, **500 €;** ☎0767.861.609

91. **Militari** S.U. 20 mp, sp. comercial, Piata Veteranilor, stradal, super vad pentru orice domeniu de activitate, liber de la 15.07, **999 €;** ☎0770.750.636 imobiliaretopcasa@yahoo.com

92. **Militari** Residence S.U. 170 mp, sp. comercial, spatiu comercial in Militari Residence, suprafata 170 mp, vitrina 13 ml, aflat la parterul unui imobil din 2018. Spatiul are forma patrata, este open space, are inaltime de 3m. Spatiul are 380V; **1.490 €;** ☎0727.256.147/ 0740.023.488 nicoli.imobiliare@gmail.com

93. **Militari,** apropiere Cora Lujerului, sp. comercial, spatii comerciale cu vad, intre 10-100 mp, pretabil pentru orice domeniu de activitate

Imobiliare închirieri SPAŢII COMERCIALE, BIROURI

140. **Sector** 3, Str. Nicolae Rosu nr. 24, sp. comercial, 100 mp, open space- 8 Euro/mp; Nicolae Caramfil nr. 32, spatiu comercial 155 mp-17 Euro/mp; Calea Ferentari nr.17, sp. com. 125 mp-13 Euro/mp; ☎0752.214.121/ 0757.104.506/ 0757.104.506

141. **Sincai,** S.U. 80 mp, spatiu birouri, Serban Voda, spatiu ptr birouri, p/p+1, 80 mp, cu imb, se poate compartimenta si amenaja in functie de activitatea chiriasului, 6 euro/mp, **6 €;** ☎0752.036.997/ 0765.400.929

142. **Sos** Iancului, str. Laurentiu Claudian, S.U. 50 mp, sp. comercial, inchiriez sp. comercial strada, Sos. Iancului colt cu str. Laurentiu Claudian, parter/1, 42 mp si subsol 40 mp, g, f, ac, centrala termica. **450 €;** ☎0722.344.161

143. **Sos.** Pantelimon, sectia 9 S.U. 91 mp, Proprietar inchiriez spatiu comercial 100 mp stradal, Sos. Pantelimon, sectia 9 politie, vitrina 12,80 ml, aer conditionat, grup sanitar, curent trifazic, centrala proprie, vad foarte bun, **1.990 €;** ☎0725.735.801

144. **Soseaua** Andronache, Bucuresti, S.U. 60 mp, sp. comercial, Inchiriez spaiu comercial, zona soseaua Andronache. Spatiul se afla intr-o zona buna cu trafic pietonal, vad comercial. Spatiul este totat cu centrala proprie, apa, curent electric, alarma si 2 toalete; **499 €;** ☎0726.371.714 georgig19@gmail.com

145. **Soseaua** Pantelimon, apropiere Delfinului, S.U. 212 mp, sp. comercial, Sos. Pantelimon, apropiere Delfinului, inchiriez spatiu comercial 212 mp, grup sanitar, 2 intrari. Proprietar. **3.200 €;** ☎0723.200.959 deliahangan@yahoo.com

146. **SPATIU** COMERCIAL ULTRACENTRAL / PASAJUL LATIN / MOSILOR / UNIRII **1.499 €;** ☎0720.714.919 razvan.dumitrescu@catoma.ro

147. **Spatiu** comercial, S.U. 90 mp, centrala termica proprie, sistem alarma doua grupuri sanitare, bransament elecric 380V separat, **500 €;** ☎0723.156.275/ 0721.156.106

148. **Spatiu** depozitare, Pipera centru, S.U. 980 mp, sp. depozitare, spatiul propus dispune de intrare separata, securizata si este format din 3 incaperi care pot fi folosite dupa cerintele clientilor, dispunand de 2 grupuri sanitare si bucatarie. **5.880 €;** ☎0756.133.800 elena.adexim@gmail.com

149. **Stefan** cel Mare, S.U. 120 mp, sp. comercial, Spitalul Colentina, acces metrou/RATB, vizibilitate sporita, 2 intrari, deschidere la strada de aprox. 8 ml, aprox. 120 mp, 8 15 ml, 80 mp spatiu, 3 incaperi sau open space, nerenovat, curte 40mp, centrala, liber **900 €;** ☎0728.415.944/ 0745.540.560

150. **Stefanestii** de Jos Ilfov, hala de inchiriat S.U. 1150 mp, spatiu birouri, Hala de inchiriat Sos de Centura nr 10 Stefanestii de Jos. Hala depozitare 2 compartimentari 1150 mp, 4,75 euro + tva, 480 mp-4,75 euro+ tva. Birouri 680 mp, 6euro+ tva, ☎0744.651.044/ 0744.798.859 dan.popescu@mike.com.ro

151. **Stefanestii** de Jos, Ilfov, hala de inchiriat S.U. 1150 mp, hala de inchiriat Sos. de Centura nr. 10, Stefanestii de Jos, hala depozitare -2 compartimentari -1.150 mp - 4,75 euro + tva, 480 mp 4,75 euro + tva, birouri 680 mp 6 euro + tva ☎0744.651.044/ 0744.798.859 dan.popescu@mike.com.ro

152. **Strada** General H. M. Berthelot 46 S.U. 21 mp, spatiu birouri, inchiriez birou pe care il doresti, il putem personaliza asa cum iti doresti, este importatnt sa te simti bine in biroul tau; **450 €;** ☎0729.721.721 socialestefanduminica@gmail.com

153. **Strada** Inginerilor Tei, Bucuresti, S.U. 30 mp, spatiu birouri, Particular, inchiriez spatii birouri, pretabil si pentru gradinita, after school, cabinet medical, sala dansuri, suprafata cuprinsa intre 30-50 mp, pret intre 250-350 euro/spatiu **250 €;** ☎0720.573.067

154. **Strada** Traian 137, Hala Traian, Foisorul de Foc, S.U. 40 mp, sp. comercial, proprietar inchiriez spatiu comercial 40 mp aflat la subsolul cladirii, subsol foarte inalt, cu acces din interiorul unui alt spatiu comercial, intrarea este stradala, aproape de hala Traian. **350 €;** ☎0742.558.322

155. **Teleajen,** sector 2, S.U. 50 mp, spatiu birouri, apartament 2 camere, in vila de 2 etaje, termoizolat. Etaj parter, spatiu depozitare inchis, la subsol, bucatarie mobilata, friider, AC, centrala proprie, costuri reduse, electricitatea inclusa in pret. **550 €;** ☎0723.188.919 andreea.d.cosma@gmail.com

156. **Theodor** Pallady S.U. 600 mp, sp. depozitare, spatiu depozitare, productie logistica, suprafata 1200 mp, din care 900 mp depozit si 300 mp birouri inaltime 6 m, amenajat recent. Spatiul dispune de curent trifazic, gaze, apa **3.750 €;** ☎0724.226.342/ 021.312.59.99 cristian@k-imobiliare.ro

157. **Timpuri** Noi la 5 minute de metrou, S.U. 130 mp, spatiu birouri, va propunem spre inchiriere un apartament exclusivist intr-o cladire noua finalizata in 2007, in zona Timpuri Noi, strada Doamna Chiajna nr. 1-3, etaj 2. **1.400 €;** ☎0733.107.773

158. **Timpuri** Noi, S.U. 22 mp, spatiu birouri, spatiu destinat unor activitati de birouri sau depozitare, format din 2 camere + hol + grup sanitar, demisol cu ferestre, renovat, nemobilat, vizavi de Univ. Titu Maiorescu, **1.000 L;** ☎0729.014.403 sanzy.dincov@gmail.com

159. **Tineretului** S.U. 40 mp, spatiu birouri, langa metrou, doua sali de evenimente, capacitate intre 15-40 locuri, videoproiector, flipchart, tv, whiteboard, apa, cafea. Se închirieaz? pentru evenimente de minim 3 h. Pre? 40-70 lei/h; **50 L;** ☎0727.146.327 contact@alexdanulescu.ro

160. **Tineretului,** Brancoveanu, McDonald's metrou, S.U. 325 mp, sp. comercial, spatiu comercial prin destinatie s.u. 325 mp, terasa 86 mp, vitrina pe toate cele 4 laturi, situat la parter in imobil compus din P+12Et, open space, centrala proprie. La 3 minute de statia de metrou; **5.900 €;** ☎0744.426.287/ 0785.232.323 costi@euroinvest.ro

161. **Tineretului,** Cantemir, Serban Voda S.U. 350 mp, spatiu birouri, constructie 2015, centrala proprie, 2 gr. sanitare, renovat, finisaje superioare, gresie, faianta, parchet, termopan, posibilitati compartimentare, vad comercial, pretabil cabinet, salon, sala de sport, etc. **2.300 €;** ☎0755.080.420/ 0755.075.902

162. **Tineretului,** Dimitrie Cantemir, Unirii S.U. 120 mp, spatiu birouri, Spatiu de birou format din 4 camere in cladire de birouri, zona Tineretului, Unirii cu regim inaltime s+p+4e. Cladirea are finisaje moderne, granit la exterior, marmura, ac in fiecare birou, **1.300 €;** ☎0724.798.495 ionut.lotca@topis.ro

163. **Tineretului,** Dimitrie Cantemir, Unirii, S.U. 230 mp, spatiu birouri, spatiu de birou format din 8 camere, cladire de birouri, zona Tineretului, Unirii, regim inaltime s+p+4e. Cladirea are finisaje moderne, granit la exterior, marmura, ac in fiecare birou **2.400 €;** ☎0724.798.495 ionut.lotca@topis.ro

164. **Tineretului,** Vitan, Timpuri Noi S.U. 200 mp, spatiu birouri, spatiu cu suprafata de cca 190 mp la etajul I si altul de cca 200 mp la etajul II. Spatiile se afla intro cladire S+P+E+M constructie 2005 cu acces separat din casa scarii; **700 €;** ☎0720.219.988 paula.filipescu70@gmail.com

165. **Titan,** Ozana, str. Drum Gura Siriului, S.U. 303 mp, sp. comercial, str. Postasului supr. 303 mp (open space), la parter P+4ET. Toate facilitatile. Pretabil magazin alimentar, alimentatie publica (Mega Image) etc, pret 10,5 Euro/mp. **10 €;** ☎0722.511.217/ 0762.628.915 office@cbs-imob.ro ,uigimob@yahoo.com

166. **Titulescu,** S.U. 80 mp, sp. comercial, Titulescu, intersectie cu Banu Manta, suprafata de 73 mp si vitrina de 5 m, liber, pretabil orice domeniu de activitate, fara agentii. **1.200 €;** ☎0770.750.636 a.imobiliare@yahoo.com

167. **Unirii** Mircea Voda ideal birouri, cabinet, salon S.U. 150 mp, spatiu birouri, spatiu compus din 5 incaperi, receptie, chicineta, 3 bai, dependinte, curte proprie 40 mp, 2 locuri parcare subterane, boxa, finisat modern, paza, la 5 min. de Tribunalul Nou, **1.650 €;** ☎0785.999.000/ 0785.232.323 camelia@euroinvest.ro

168. **Unirii** Piata, Sitraco Office Business Center S.U. 376 mp, spatiu birouri, Spatiu de birou 376 mp. in cladire in cladirea Sitraco Business Center din zona Piata Unirii, compartimentat in 2 birouri separate + Open space generos. **3.000 €;** ☎0724.798.495 ionut.lotca@topis.ro

169. **Unirii,** S.U. 100 mp, sp. comercial, Bratianu, Universitate, spatiu comercial 150mp parter+100mp subsol, renovat recent, 2 grupuri sanitare, pozitie deosebita, adiacent Centrul Vechi, ideal banca, cafenea, magazin, farmacie etc; **1.500 €;** ☎021.319.78.04/ 0723.515.199 oli_daniel@yahoo.com

170. **Unirii,** bulevard, S.U. 212 mp, spatiu birouri, bulevardul Unirii, spatiu birouri stradal, parter plus mezanin, suprafata utila 212 mp, spatii open space, 3 toalete, finisat pentru birouri, intrare stradala, locuri de parcare in fata spatiului. **2.700 €;** ☎0733.107.773

171. **Unirii,** Calea Calarasilor, Mantuleasa, S.U. 30 mp, spatiu birouri, doua camere cu posibilitatea de extindere, inca doua camere, p/3, pretabil sediu firma, activitati contabilitate, birou, depozit, zugravit, curat, apa curenta, contract, **175 €;** ☎0766.486.240/ 0722.871.755

172. **Unirii,** Camera de Comert, S.U. 220 mp, sp. comercial, spatiu comercial prin destinatie, parter de bloc, deschidere pe 2 laturi 30 ml, amenajat, grupuri sanitare, dublu acces, parcare, terasa exterioara 150 mp, **4.000 €;** ☎0784.222.004/ 0785.232.323 vali@euroinvest.ro

173. **Unirii,** Mitropolie, Tribunal, 4 cam. S.U. 83 mp, spatiu birouri, 2 bai, 3 balcoane, terasa ultracentral, Unirii, 4 camere, 2 bai, 3 balcoane, terasa, camere inalte 3 metri, luminos cu vedere parc Mitropolie, pt. firma, avocat, notar, peisagist, contabil, IT, consultant, vad comercial, et. 1, spatiu reclama **750 €;** ☎0742.972.851

174. **Unirii,** Office Building, parter, birou/ showroom S.U. 120 mp, sp. comercial, spatiu de birou la parter in zona Piata Unirii/ Cantemir in cladire de birouri cu pozitie stradala. Suprafata totala este de 120 mp, care poate fi impartit in doua zone inchiriabile separat **1.260 €;** ☎0724.798.495 ionut.lotca@topis.ro

175. **Unirii,** Sitraco, birou 4 incaperi, parcare incl. S.U. 80 mp, spatiu birouri, Unirii, ultracentral, metrou 1 min, bloc mixt, spatiu de birou dec. integral, 4 birouri, receptie, bucatarie, parcare achitata, balcon inchis, 2 gr. sanitare. Parchet, foarte luminos, contract Anaf, **600 €;** ☎0724.798.495 ionut.lotca@topis.ro

176. **Unirii,** Tribunalul Nou, office building S.U. 110 mp, spatiu birouri, open space/ compartimentat, finisaje calitate superioara, centrala proprie, ac, receptie, lift, paza 24/24, parcare, 5 minute metrou, Nerva Traian, Mircea Voda, **1.240 €;** ☎0785.999.000/ 0785.232.323 camelia@euroinvest.ro

177. **Unirii,** Zepter, spatiu P+M, S.U. 153 mp, utilitati, pozitie atractiva, statie autobuz; ☎0744.631.240

178. **Universitate,** S.U. 20 mp, sp. comercial, adiacent, trafic pietonal si auto, vad comercial, 20 mp, deschidere de aprox. 2, 5-3 ml, open space, comercial/ birou, **450 €;** ☎0728.415.944/ 0745.540.560

179. **Universitate,** S.U. 53 mp, spatiu birouri, Armeneasca, superpozitie, acces metrou/ratb, 53 mp, compartimentat 2 camere, dec., et. 1/7, renovat recent, spatiu depozitare, bucatarie mobilata si utilata, centrala proprie, contorizat, liber, **430 €;** ☎0728.415.944/ 0745.540.560

180. **Universitate,** S.U. 51 mp, spatiu birouri, pozitie de exceptie, la doar 250 m de gura de metrou, spatiu in cladire de birouri, constituit dintr-o singura incapere in suprafata de 51 mp, conform planului atasat, **435 €;** ☎0767.653.693

181. **Universitate,** S.U. 53 mp, spatiu birouri, pozitie de exceptie, la doar 250 m de gura de metrou, spatiu in cladire de birouri, format din doua incaperi, cu o suprafata totala de 53 mp, conform planului atasat, **450 €;** ☎0767.653.693

182. **Universitate,** S.U. 56 mp, pozitie de exceptie, la doar 250 m de gura de metrou, spatiu in cladire de birouri, open space in suprafata de 56mp, conform planulu atasat, **475 €;** ☎0767.653.693

183. **Universitate,** S.U. 66 mp, spatiu birouri, pozitie de exceptie, la doar 250 m de gura de metrou, spatiu in cladire de birouri, open space plus grup sanitar propriu, conform planului atasat, **550 €;** ☎0767.653.693

184. **Universitate,** Bratianu, 4 camere semidec., 1/3, grup sanitar, pentru firme, birouri, nemobilat, **2.000 L;** ☎0763.070.130/ 0747.953.488

185. **Universitate,** Piata Rosetti, spatiu 50 mp, S.U. 50 mp, birou cu su. 50 mp in cladire de birou clasa A, in zona Universitate, Piata Rosetti, facilitati: gr. sanitar, instalatie climatizare, finisaje superioare, control acces, alarma incendiu, paza 24/7, **550 €;** ☎0724.798.495 ionut.lotca@topis.ro

186. **Universitate,** Rosetti, S.U. 110 mp, sp. comercial, proprietar inchiriez spatiu comercial situat central, 110 mp pe 3 niveluri, termopan aluminiu, 2 intrari, centrala proprie, an constructie 1980, 2300 euro/luna, negociabil, tel: **2.300 €;** ☎0721.482.625 dragos_george.burghelia@yahoo.com

187. **Urziceni** S.U. 1000 mp, sp. depozitare, Inchiriere spatiu de productie sau depozit. Suprafata 1000 mp cu toate utilitatile. Pret 2 euro fara tva. Acces usor pentru camioane, **2.200 €;** ☎0765.252.447 ioanapaun74@yahoo.com

188. **Vasile** Lascar, S.U. 17 mp, spatiu pretabil caffe shop + terasa mica, **400 €;** ☎0787.441.699

Imobiliare închirieri REGIM HOTELIER, CASE VACANŢĂ

189. **Vasile** Lascar, Batistei, S.U. 86 mp, spatiu birouri, et. 2, amenajat birou, partial mobilat, receptie mare, 3 birouri, zona biblioteca, bucatarie, 2 toalete, balcon, copiator canon IR2016, renovat, proaspat zugravit, 550 eur (nu se aplica TVA); **550 €;** ☎0744.686.373 simona@dumitrache.ro

190. **VETERANILOR** PIATA, S.U. 57 mp, sp. comercial, situat in interiorul pietei liber, grup sanitar, contorizare separata, spatiu depozitare, birou, open space 30 mp, curent trifazic, zone Militari, Iuliu Maniu, Gorjului, **2.000 €;** ☎0731.301.900 cristian.grigore@reian.ro

191. **Veteranilor** piata, S.U. 37 mp, sp. comercial, spatiu stradal, liber, acces separat pentru aprovizionare, grup sanitar, contorizare separata, vitrina de sticla, **2.300 €;** ☎0731.301.900 cristian.grigore@reian.ro

192. **Victoriei,** 300 mp, clasa A, dotari modernizate S.U. 300 mp, spatiu birouri, spatiu de birou disponibil 300 mp in cladire Clasa A, situat in zona Victoriei. Spatiu se preda igienizat, curat, paza, camere video, ventiloconvectoare, mocheta, geamuri care se deschid **12 €;** ☎0724.798.495 ionut.lotca@topis.ro

193. **Victoriei,** Banu Manta, Nicolae Titulescu, S.U. 160 mp, spatiu birouri, birou 160 mp (80 mp/ nivel)+2 locuri in garaj, d+p+e, an 2007, situat pe 2 nivele (p-1 din 2) scara interioara, dar si intrari separate pe fiecare nivel din scara centrala, contorizat total, **1.650 €;** ☎0724.798.495 ionut.lotca@topis.ro

194. **Victoriei,** Titulescu, Bd. Alexandru I. Cuza, S.U. 150 mp, spatiu birouri, Spatiu de birou 150 mp. in cladire de birouri in zona Victoriei, Titulescu, stradala pe Bd. Alexandru I. Cuza. Spatiul este contorizat total (gaze, electricitate, apa) zugravit si igienizat recent; **1.500 €;** ☎0724.798.495 ionut.lotca@topis.ro

195. **Vitan** Auchan, S.U. 120 mp, sp. industrial, spatiul la curte fost fabrica de mezeluri, suprafata totala 240 mp, suprafata utila 120 mp, iesire la 2 strazi, circuit sanitar, toate utilitatile, ideal catering, carmangerie, 2 cam. frigorifice **1.950 €;** ☎0731.144.155

196. **Vitan** Mall, S.U. 60 mp, spatiu birouri, office for rent. Cladire de birouri finalizata in anul 2016, avand dispunere ds+p+3e, amplasata in zona Vitan Mall (la 100 de m de Mall Vitan). Oferta - 60 mp - 499 E **450 €;** ☎0762.280.175 Popescu_raulleonard@yahoo.com

197. **Vitan,** Mihai Bravu S.U. 45 mp, sp. comercial, inchiriez spatiu comercial in zona Vitan.Strada foarte circulata. Magazin alimentar de 15 ani, vad format. Detalii la telefon; **500 €;** ☎0785.068.549 ion_alin91@yahoo.com

198. **Zona** Crangasi, S.U. 70 mp, spatiu comercial, negociabil, **1.700 €;** ☎0720.352.802

Regim hotelier, case vacanţă

1. **1 Decembrie** 1918, 1 Mai, Amzei, Romana, Dacia, Dorobanti, Calea Victoriei, ultracentral, garsoniere si apartamente, 2, 3 camere, mobilate si utilate total: internet, masina de spalat, tot confortul. Factura; ☎0723.200.915 oliviarenthouse@yahoo.com

2. **Alba** Iulia, Bd Unirii, Universitate, Sala Palatului, Centru Vechi oferim apartamente renovate modern, curate, bine intretinute, mobilate si utilate complet, confortabile, exclus escorte, 3 ore 100 lei non stop. **150 L;** ☎0726.081.308 office@koronasuites.ro

3. **Armata** Poporului, Cora Lujerului, Uverturii Sir, Piata Veteranilor, Militari Residence, poze reale, stradal, studio 45 mp si ap 2 cam 60mp finisaje lux, bucatarie utilata, frigider, tv LCD, asternuturi, prosoape, wi-fi, AC, centrala, **100 L;** ☎0723.531.432/ 0732.832.008 bodi_84@yahoo.com

4. **Auchan,** Vitan, garsoniera, garsoniera regim hotelier stradal. Loc parcare, mobilata modern si utilata, internet wi-fi, lenjerii si prosoape curate, discretie si seriozitate. Poze reale, 50 l/3 h sau 100 l/12h, 130/24 h. **50 L;** ☎0764.770.776

5. **Berceni,** Oltenitei, lux, modern, poze reale, pat matrimonial, wi-fi, parcare gratuit, 3 ore/ 83 lei, 135 lei/ single, 145 lei/ camera dubla, 155 lei/ camera dublia superioara, 160 lei/ ap. 2 cam, **83 L;** ☎0770.930.674/ 0721.727.585 rezervarihotelnova@gmail.com

6. **Berceni,** Oltenitei, Popesti-Leordeni Oltenitei, camere in regim hotelier, parcare gratuita, wi-fi gratuit, camerele sunt dotate cu mobilier nou, mini-bar, baie proprie cu cabina dus sau cada, tv led, 3h/ 83 lei, 145 lei/ 24h, **83 L;** ☎0727.556.277/ 0721.727.585 rezervarihotelnova@gmail.com

7. **Berceni,** Oltenitei, Tranzit 3 ore - 83 lei garsoniera -100 -120 Lei/ noapte, apartament 2 camere 150 - 200 Lei / noapte, apartament 3 camere - 220 - 300 Lei / noapte - camere in cadrul hotel Nova Residence 3 stele 135 Lei - 160 Lei /noapte, **83 L;** ☎0770.930.674/ 0721.727.585 alexandru_claudiagabriela@yahoo.com

8. **Berceni,** piata Progresu, apartament 2 camere mobilat si utilat va sta la dispozitie in regim hotelier, prosoape si lenjerie de calitate, pretul este de 130 Ron 24 ore **130 L;** ☎0721.680.520

9. **Bulevardul** Timisoara, Mall Plaza, stradal, cazare in regim hotelier, statia de metrou Lujerului e la 5 min., 24 h de la 100 lei garsoniera, 24 ore 130/ 150 lei apartament, pretul este discutabil, **50 L;** ☎0767.492.317 vanzarisigure@yahoo.com

10. **Bulevardul** Unirii, apartament Bcr, apartament lux inchiriem in regim hotelier 2 camere living dormitor baie bucatarie, livingul este spatios coltar extensibil c masa de 4 persoane, tv plasma wi-fi dormitorul are pat mijloc c dresing, **200 L;** ☎0722.420.730

11. **Calea** Victoriei, Universitate, Centru vechi, Hilton, central, regim hotelier ap. 2 cam., tv plasma, wi-fi, pt. 4 pers, ac, pat matrimonial, living canapea ext., bucatarie utilata, prosoape si lenjerie curate, linistit, detalii la tel., non stop, **160 L;** ☎0769.381.604/ 0740.938.048 alina.aliss10@yahoo.com

12. **Cantemir,** Unirii, Tineretului, regim hotelier, apartamente 2-3 camere, garsoniere, situate stradal, complet utilate si mobilate, tv, WiFi, ac, loc parcare. **150 L;** ☎0731.079.125

13. **Carina** aparthotel jacuzzi room, situata in centrul Bucurestiului renovata cu finisaje de lux va sta la dispozitie sa va relaxati dupa o zi de munca,jacuzzi privat langa pat, pentru 2 persoane, **1 €;** ☎0722.176.670

14. **Cazare** short-time and long time Hotel Mon Caprice ofera cazare ieftina camere de 3 stele, modern amenajate, receptie nonstop, ambianta intima, confort si curatenie, televizor LED, AC, baie proprie, internet wireless parcare, **70 L;** ☎0723.107.007/ 031.437.97.09 office@hotelmoncaprice.ro

15. **Colentina,** inchiriez garsoniera utilata in bloc nou in regim hotelier, pret 100 Lei/ noapte **100 L;** ☎0727.165.781

16. **Costin** Georgian, Titan, chiar la gura de metrou Costin Georgian, garsoniera curata, tv, internet 50 lei 2-3 ore, 100 lei/zi, noapte non stop. **50 L;** ☎0769.732.368/ 0720.431.435

17. **Crangasi,** cazare in regim hotelier, tramvai 41, stradal, la 1 minut de metrou, la 5 minute de gara de nord , utilat, mobilat, ac, wi-fi, lcd, tarif 150 ron/zi, exclus escorte, **150 L;** ☎0723.277.105/ 0786.123.333

18. **Decebal,** Obor, Vitan, Titan Mihai Bravu, garsoniera, apartament utilate complet, mobiliate modern, internet WiFi, aer conditionat, foarte curat, discret, 70 L/ 3 ore, 100-120lei/ zi, nu accept escorte, **70 L;** ☎0722.670.008

19. **Delfinului,** oferta camera dubla la Casa Iulia zona Delfinului camere matrimoniale la vila, pret inchiriere camere duble nefumatori, cu pat dublu sau doua paturi si baie proprie 90 lei/zi dc se inchiriaza pe minim 5 nopti, pana in 5 nopti 130/zi, **90 L;** ☎0763.521.325 amicul_perfect_2006@yahoo.com

20. **Doamna** Ghica cu Colentina, garsoniera mobilata si utilata parter, lenjerie, prosoape curate, wi-fi, gel dus, oferim discretie si seriozitate, 70 lei 3 ore, 100-120 in functie de perioada de cazare, **70 L;** ☎0762.583.350

21. **Doamna** Ghica, garsoniera regim hotelier d-na Ghica cu Colentina. 60 lei 2 h, 100 lei 24 h parter mobilata utilata, gel dus, lenjerie si prosoape curate, ofer si astept seriozitate, **60 L;** ☎0762.583.350

22. **Dristor** 2, regim hotelier, Dristor metrou, regim hotelier, mobilata, curat, aer conditionat, stradal, 50 lei 2-3 ore, sau 100 zi, **50 L;** ☎0765.967.056

23. **Dristor** metrou, inchiriez garsoniera regim hotelier chiar la Dristor 2, mobilata modern, tv, wi-fi, aragaz, frigider, masina de spalat, aer cond., lenjerii prosoape curate, gel dus, 60 Lei/2-3 ore, 120 Lei/24 ore **60 L;** ☎0755.424.005

24. **Dristor** Romana Universitate Unirii Berceni Obor inchiriem in regim hotelier garsoniere complet utilate ?i mobilate(tv, wi-fi, ac, ma?in? sp?lat, prosoape ?i lenjerie. Imobile situate central aproape de metrou. Pre? 50-70lei/3h, 100-140lei/zi. **45 L;** ☎0745.942.565 marius.maxresidance@gmail.com

25. **Dristor,** garsoniere in regim hotelier in zone centrale ale capitalei, foarte curate, utilate (wi-fi, ac, frigider, aragaz, masina de spalat, +altele). Rog seriozitate. Pret 24h: 90-100 L neg., **100 L;** ☎0723.594.409 lilianamano24@yahoo.com

26. **Dristor,** Kaufland, Mihai Bravu, Vitan Prosper, Mc Donalds, garsoniere in regim hotelier 90, 100 l/zi sau pentru catova ore 50 L, internet, curatenie si discretie, 2-3 ore 50 L, wi-fi, **50 L;** ☎0760.486.970

27. **Dristor,** metrou, regim hotelier, mobilat, curat, stradal, 50 L/ 2-3 ore, 100 L/zi; ☎0761.615.258/ 0730.780.424

28. **Dristor,** garsoniera complet utilata si mobilata lux, parter, aer conditionat, wi-fi, tv, frigider, stradal. Oferim seriozitate si discretie. Se inchiriaza numai oamenilor seriosi si cu bun simt, ☎0727.668.797

29. **Dristor,** KFC, regim hotelier, stradal, ap. 3 camere, 2 bai, mobilat si utilat complet, intrare stradala, vedere stradala, KFC, Dristor, Kaufland, **200 L;** ☎0720.470.015

30. **Dristor,** McDonald's, KFC, Mall Vitan, Mihai Bravu, garsoniere de lux, aer conditionat, curatenie dupa fiecare utilizare, se pot rezerva, pt. 2- 3 sau pe perioade lungi; ☎0763.497.850

31. **Dristor,** Mihai Bravu, baba Novac, Dristor, Mihai Bravu, inchiriez garsoniera utilata tv, ac, wi-fi, curatenie discretie, **1 L;** ☎0774.914.271/ 0741.956.202

32. **Dristor,** Vitan, Titan, Muncii, Berceni, garsoniere regim hotelier cf. lux, Tv lcd, internet WiFi, foarte curat, lenjerii prosoape, nu primim escorte, 70 Lei/3 ore, 100-120 Lei/zi **70 L;** ☎0722.586.802

33. **Drumul** Taberei, Favorit, Piata Moghioros, stradal, amenajata lux, mobilata si utilata, wi-fi, pat matrimonial, f curat, lenj si pros mereu curate, ambient placut. Nu accept dne escorte, 60 lei/ 3 ore, 130 lei/ 24 ore, **130 L;** ☎0784.711.702

34. **Drumul** Taberei, Favorit, locatia perfecta pentru indragostiti, 3 ore 50 lei, 12 ore/toata noaptea 100 lei, 24 ore 150 lei. Garsoniera curata, discreta, mobilata, incalzita, tv, calculator, bucatarie utilata aragaz, frigider, microunde, propietar non-stop. **50 L;** ☎0765.476.970/ 0724.952.199 marius_viloria@yahoo.com

35. **Drumul** Taberei, Piata Moghioros, Mall Plaza 5 min., parc, mobilat frumos, utilat, 60 lei/ 3 ore, 125 lei/zi-noapte; ☎0731.950.230

36. **Gara** de Nord, Regim hotelier garsoniera in fata Garii de Nord ☎0762.734.294 mk.marce@icloud.com

37. **Lacul Tei, regim hotelier, zona Lacul Tei, curat, intim, discretie, 50 lei, 3 ore 100 lei, toata noaptea. ☎0767.878.755**

38. **LuxuryApartments** va pune la dispozitia dumneavoastra un apartament compus din 2 camere c 1 balcon foarte mare 1 bucatarie s 1 baie dotata c 1 cada c electromasaj c oglinda foarte mare. Dormitorul este compus din: **200 L;** ☎0722.420.730

39. **Metrou** Dristor 2, garsoniera mobilata lux, modern, complet utilata, doar la persoane foarte serioase, discretie maxima, loc de parcare facil, 2-3 ore/ 50 lei, **50 L;** ☎0799.085.704

40. **Metrou** Dristor 2, chiar la statia de metrou, garsoniera mobilata lux, modern, complet utilata, doar la persoane foarte serioase, discretie maxima, loc de parcare facil, 2 ore/ 50 Lei **50 L;** ☎0799.085.704

41. **Mihai** Bravu, Dristor, Baba Novac, garsoniera regim hotelier, ac, tv, wi-fi, curatenie si discretie maxima. ☎0774.914.271/ 0741.956.202

42. **Militari** metrou Lujerului, Regim Hotelier Virtutii Cora Lujerului, Uverturii, loc de parcare, 60 lei 2-3 h, 130 lei pe zi, complet utilat, zona linistita, internet, aer cond., centrala termica, Piata Veteranilor, Mall Plaza, cerem si oferim discretie, **60 L;** ☎0722.243.051

43. **Militari** Residence apartament inchiriez apartament 2 camere in regim hotelierin Militari Residence, bloc 2018, mobilat utilat complet (toate noi) cum se vede in poze. Aer conditionat etc. Discretie maximaProsoape si lenjerii. **49 L;** ☎0773.731.380 nuam@yahoo.com

44. **Militari,** metrou Lujerului Veteranilor Uverturii, Cora Lujerului, loc de parcare, zona linistita, 100 lei 12 h, 130 /zi, tv, internet wi-fi, centrala, ac, etc. Cerem si oferim discretie, Teatru Masca, Uverturii, Virtutii, Plaza Mall **100 L;** ☎0722.243.051

45. **Pallady,** Ozana, Titan, Trapezului, Pallady, Titan, garsoniere regim hotelier 110 lei/zi, 60 lei/2-3 ore, complet utilate si mobilate, tv, wifi, prosoape si lenjerie curate. Seriozitate si discretie, tv wifi, loc de parcare. **60 L;** ☎0720.052.149 iordanescumihaela92@gmail.com

46. **Piata** Alba Iulia apartament cu 3 camere, va punem la dispozitie un apartament cu 2 dormitoare si un living 2 bai bucatarie utilata 2 led tv 2 a/c capacitate 6 persoane! Stradal! Vedere panoramica! **60 €;** ☎0722.176.670

47. **Piata** Alba Iulia, inchiriez in regim hotelier garsoniera situata in vecinatatea P-ta Alba Iulia mobilata si utilata complet, internet wi/fi, curata, seriozitate. **100 L;** ☎0761.200.831 Smchristian13@yahoo.com

48. **Piata** Alba Iulia, inchiriez in regim hotelier garsoniera situata in vecinatatea P-ta Alba Iulia mobilata si utilata complet, internet wi/fi, curata, seriozitate. **100 L;** ☎0761.200.831 Smchristian13@yahoo.com

49. **Piata** Romana, poze reale din locatie. Smart Tv, Wi-Fi, pat tapitat king size 180/200, situata peste drum de Mc Donald's Romana. Lenjerii si prosoape curate. 120 ron/zi. Nu primesc escorte. **120 L;** ☎0768.404.040 Studio53@yahoo.com

50. **Piata** Victoriei, Dorobanti, Capitale, garsoniera Piata Victoriei, Dorobanti, aer conditionat, wi-fi, tv, mobila moderna. Masina de spalat, cuptor microunde, complet mobilat. La 1 min. de Piata si Guvernul Romaniei, 2-4 ore/70 lei. **70 L;** ☎0722.358.409

51. **Regim** hotelier bd. uniri rond Alba Iulia, Cantemir Tineretului, apartamente si garsoniere de 5 stele **120 L;** ☎0747.411.032

52. **Rond** Alba Iulia Situat stradal in Piata Alba Iulia la banca Bcr. Este un apartament dec. 2 camere spatios, dormitor dotat cu pat de mijloc, living coltar alb piele extensibil, tv in ambele camere, bucataria **200 L;** ☎0722.420.730

53. **Rond** Alba Iulia apartament 2 camere Rond Alba Iulia Decomandat 2 camere Bucatarie baie Balcon la fiecare camera. Apartamentul este foarte elegant conceput cu bun gust. **200 L;** ☎0722.420.730

54. **Rond** Alba Iulia parter, apartament 3 camere este situat la 5 minute de mers pe jos pe strada Caloian Judetul nr 12 in spate la Banka Bank Post in apropierea de parc si de Mega Image. Apartamentul are 3 camere, baie, bucatarie, internet tv **180 L;** ☎0722.420.730

55. **Rond** Alba Iulia, bd. Unirii, bd. Cantemir, apartamente si garsoniere in regim hotelier lux conditii de 5 stele, vedere stradala, fara paza program nonstop, rond Alba Iulia , bdl Unirii, Cantemir, Universitate **150 L;** ☎0747.411.032

56. **Rond** Alba Iulia, bdl Unirii, regim hotelier, regim hotelier apartamente si garsoniere de lux, va stam la dispositie non stop, conditii de 5 stele, verdere stradala, paza, interfon, video Rond Alba Iulia, bdl Unirii, Burebista, Cantemir, Tineretului. **150 L;** ☎0741.972.108

57. **Splaiul** Unirii, ap. 2 cam, dec., cochet, mobilat si utilat complet, canapea extensibila living, wi fi, lcd, menaj, f. curat, contract, **200 L;** ☎0729.755.113 moraruclaralucia@gmail.com

58. **Studio** romantic, Piata Alba Iulia, este special conceput pentru cine apreciaza calitatea si romantismul. Daca cautati sa faceti o seara romantica partenerului ati gasit locul ideal, Recenzii f bune pe booking.com. **1 €;** ☎0730.950.950 dreamimobiliare@yahoo.com

59. **Titan,** accesibile inchiriez, in regim hotelier garsoniere in Titan langa metrou si statiile de autobuze, mega image, Lidl, discretie, curatenie, caldura, pret 50 ron 2-3 ore sau 100 lei o zi, **50 L;** ☎0720.431.435/ 0769.732.368

60. **Unirea,** Universitate, 5 min metrou, garsoniere in regim hotelier, Unirii, Universitate, 50 lei/2 ore, 70 lei/3 ore, 140 lei/zi. Exclus escorte. **50 L;** ☎0771.498.932 Yourbucharesthost@gmail.com

61. **Unirii** rond Cosbuc 13 Septembrie, gars regim hotelier, 3 ore 60 ron, 12 ore 95 ron, rog seriozitate nu accept escorte, **60 L;** ☎0786.610.170

62. **Unirii** Splai Ap 2 cam, dec, mobilat si utilat complet, canapea extensibila living, f. curat, cochet, menaj la cerere, bon, contract. **200 L;** ☎0729.755.113 Moraruclaralucia@yahoo.com

63. **Unirii,** garsoniere in regim hotelier, mobilate modern si utilate complet, foarte curate, wi-fi, ac. Oferim seriozitate si discretie maxima. Poze reale. Non stop. Exclus escorte. Preturi incepand de la 50 lei, **50 L;** ☎0762.757.232 bucuresti.regimhotelier@yahoo.com

64. **Unirii,** 2 camere, Bd. Unirii, intrare bd., BRD, 72 mp, superfinisat, dec., mobilat si utilat lux toate imbunatatirile, proprietar **200 L;** ☎0730.640.640

65. **Unirii,** apartament central, apartament in zona centrala, 5 minute de metrou Unirii, Universit

Cereri închirieri

1. **Agentie** imobiliara intermediaza inchirieri garsoniere, apartamente, mobilate, utilate, in zona ultra/centrala cu acces usor la metrou sau Ratb. Urgent; ☎0734.206.836 imobiliare.az@gmail.com

2. **Ap.** 2 camere, Bucuresti, orice sector, metrou Familie, fara copii (ofiter MaPN + medic), solicitam inchiriere ap 2 cam disponibil din 15 dec, termen lung, pret maxim 350 euro, mobilat, utilat, ac, apropiere metrou, 1 contract la ANAF, **350 €;** ☎0758.634.973 cosmin_mca@yahoo.com

3. **Berceni,** Piata Sudului, Secuilor, Brancoveanu, Berceni sau Titan, particular doresc sa inchiriez pe termen lung o gars sau ap. 2 cam cf. 1 sau 2 Berceni, Secuilor, Emil Racovita, Brancoveanu, Aparatorii Patriei, Eroii Revolutiei, Giurgiulu si Titan, **1 €;** ☎0771.131.867 criss2016dance@yahoo.com

4. **BUCURESTI** Agentia Novaprest chiar va inchiriaza, cumpara garsonierele, apartamentele. Cadastru gratuit. Chiar avem clienti; ☎0766.661.912 novaprestimob@yahoo.com

5. **BUCURESTI** SI ILFOV Agentie imobiliara solicita colaborari avantajoase in vederea vanzarii, inchirierii sau administrarii de: imobile, garsoniere, apartamente, case, vile, spatii comerciale, terenuri, relatii la telefon. ☎0764.721.017 evo.imobiliar@gmail.com

6. **Bucuresti** si provincie, toate zonele, garsoniere, apartamente, camere curte/bloc, spatii, locuri de veci, schimburi, vanzari, cumparari; ☎0742.350.553/ 0735.343.011/ 0769.350.184

7. **Bucuresti** Zona Centru - Nord, cautam parter vila cautam spatiu comercial parter vila. Ne extindem. www.gresiepremium.ro Showroom gresie faianta cauta spatiu comercial, cladire birouri, etc, in zona centru - nord a Bucuresti. Supr cca 100-300 mp; ☎0728.800.200 info@gresiepremium.ro

8. **Bucuresti,** agentia Valmarket solicita urgent direct de la proprietari fara comision: garsoniere, apartamente, mobilate/ nemobilate in orice zona, avem clienti seriosi, garantie 1+1, cu noi inchiriati rapid si sigur; ☎0724.413.513/ 0784.700.888 valmarketcont.imob@gmail.com

9. **Bucuresti,** Romstil inchiriaza rapid garsoniere, apartamente, camere in apartamente sau la curte, case, vile; ☎0724.278.376/ 031.407.46.78

10. **Bucuresti,** seriozitate si operativitate, cautam urgent garsoniere, apartamente, case- vile, spatii comerciale, mobilate sau nemobilate pentru locuit sau birouri, indiferent etaj confort sau zona, C.E gratis pentru exclusivitati; ☎0752.036.997/ 0765.400.929

11. **Bucuresti, tineri casatoriti inchiriem garsoniera (inclusiv la casa) pe termen lung, aproape de centru, persoane linistite. Exclus intermediari, oferim 250 €; ☎0774.495.756**

12. **Bucuresti,** caut camera goala, pentru locuinta, la curte. Pensionar, 65 ani; ☎0736.430.172

13. **Bucuresti,** toate sectoarele cautam apartamente, garsoniere, case, vile, mobilate/ nemobilate, indiferent de zona, urgente, avem clienti seriosi, experienta indelungata in domeniu; ☎0721.864.861/ 0747.115.444 expocardinal@yahoo.com

14. **Caut** apartament 3 camere, Militari, Veteranilor Caut pentru inchiriere, un apartament cu 3 camere in zona Militari, Veteranilor (Scoala 156), pentru familie, pe termen lung. **400 €;** ☎0721.731.713 mariusscarlat@gmail.com

15. **Caut** camera utilata/semiutilata, urgent, curate, seriozitate, barbat 50 de ani, in Bucuresti, zona nonperiferica, pana joi si 500 lei; ☎0721.709.782

16. Caut sa inchiriez casa cu curte Caut sa inchiriez casa cu curte, singur. in zona Victoriei-Unirii, Eroilor-Rosetti.Contact: 0767 842 481 ☎0767.842.481

17. Caut sa inchiriez casa cu curte caut sa inchiriez casa cu curte, singur. in zona Victoriei-Unirii, Eroilor-Rosetti. Contact; ☎0767.842.481

18. **Central** si ultracentral, Broker mobiliar autorizat solicit pentru inchiriere si vanzare apartamente, case, vile in zone centrale.Comision negociabil, tranzactie rapida si avantajoasa. ☎0747.968.722 vandapartamentbucuresti@yahoo.com

19. **Central,** ultracentral, solicitam camere micute, garsoniere, apartamente, conf.1, 2, 3, 4, baie comuna, case, vile, garaje, demisol, spatii, depozite, la vanzare, inchiriere si administrare. Morala, etica, seriozitate si deontologie profesionala. Cu multumiri si respect, ☎0724.587.634

20. **Garsoniera** sau apartament urgent, familie de ecomisti fara copii cautam urgent garsoniera/ apartament, oferim pretul zonei ☎0761.532.117

21. Garsoniera sau apartament 2-3 camere, mobilate/ nemobilate. Plata anticipat; ☎0723.627.543/ 0722.404.484

22. Garsoniera, Bucuresti, particular caut garsoniera chirie, confort 1-2, mobilat/ nemobilat, prefer curte, fara intermediari; ☎0723.071.655

23. **Garsoniere,** apartamente, Urgent familie de medici, cautam urgent garsoniera/ apartament, oferim pretul zonei; ☎0722.542.692 pavimobiliare@yahoo.com

24. **Imobile,** Bucuresti, agentie imobiliara, 25 de ani experienta, cauta apartamente, case-vile, garsoniere, pentru clienti foarte seriosi, contracte pe termen lung, plata in avans plus garantie, fara comision proprietar; ☎0726.027.871 acontimo@yahoo.com

25. **Inchiriez** garsoniere, apartamente, case curte, vile, spatii; ☎0763.070.130/ 0747.953.488

26. Pantelimon, cart 23 August, Doamna Ghica Familie serioasa caut casa de inchiriat la curte 2-3 camere, ingrijita, mobilata, zona Pantelimon, cart 23 August, Doamna Ghica, comuna Voluntari, Berceni Tineretului, ofer maxim 1.000 lunar, cer ofer seriozitate, ☎0743.260.694

27. Pensionar, 66 ani, persoana serioasa, caut cu chirie o camera in Bucuresti, exclus periferie; ☎0744.686.090

28. Sector 1, 2, 3, salariat caut o camera de inchiriat la curte, demisol sau mansarda. Exclus intermediari. De preferat sect. 1, 2, 3. Urgent; ☎0736.477.590

5 Auto, moto

Autoturisme

1. **Acura** CL an 2006, 150000 km, benzina, 1000 cmc,neinmatriculata SC Smart Eurotrade SRL societate de profil import si vanzari auto second hand, va pune la dispozitie spre vanzare, din stoc o gama variata de automobile rulate, la cele mai avantajoase preturi **3.333 €;** ☎0775.228.108 smarteurotrade@gmail.com

2. **Audi** A4 an 2013, 45000 km, diesel, 2000 cmc, inmatriculata 45.000 km reali, A4 TDI 2013, primul proprietar, putin rulata, revizii regulate, certificat service, impecabila, anvelope vara+iarna, ocazie **13.900 €;** ☎0723.701.702

3. **BMW** 120 an 2008, 183000 km, diesel, 2000 cmc, inmatriculata de vanzare, BMW, seria 1, an 2008, motor 2000, 177 cai/ putere **5.200 €;** ☎0728.170.553

4. **BMW** 320 an 2004, 227000 km, diesel, 2000 cmc, inmatriculata Urgent.Autoturismul are ITP pana in iulie 2019, schimbate suspensii spate, discuri si placute de frana, vaporizator de clima. **3.600 €;** ☎0746.087.295 lorintzmarius@yahoo.com

5. **BMW** 320 an 2001, 340000 km, diesel, 2000 cmc, inmatriculata Vand BMW 320 gri, an 2001, km 340.000 reali, **3.000 €;** ☎0730.285.777 john2cutee@yahoo.com

6. **BMW** 330 an 2006, 94000 km, diesel, 2900 cmc, inmatriculata XD, 231 cp, 94.000 km reali, istorie completa de service la Automobile Bavaria, piele, trapa, navigation business, pachet lumini, sensor parcare, cauciucuri all season runflat, stare perfecta **8.800 €;** ☎0743.247.728 bbelciu@yahoo.com

7. **Citroen** C3 an 2006, 61000 km, benzina, 1100 cmc, inmatriculata culoare albastra metalizat, stare perfecta. 61000 km reali, tinuta in garaj. Inmatriculata, ITP valabil pana in martie 2019. Set de cauciucuri de iarna inclus. **3.000 €;** ☎0744.957.481 sorin.toma@hotmail.com

8. Dacia Logan an 2007, 286000 km, diesel, 1500 cmc, full option, ambreiaj si distributie noi (factura), baterie si anvelope fata Pirelli noi, ITP 2020. Tel. dupa ora 14.00, 1.000 €; ☎0723.024.309

9. **Dacia** Logan an 2005, 118000 km, benzina, itp 2019, stare buna, **1.400 €;** ☎0720.636.315

10. **Dacia** Logan an 2008, 70000 km, benzina, 1400 cmc, inmatriculata vand Logan Kiss 75 cp, primul proprietar, abs, esp, ac, oglinzi electrice, geamuri electrice, scaun reglabil lombar, inchidere centralizata, **3.000 €;** ☎0722.697.062

11. **Daewoo** Cielo an 2006, 90000 km, benzina, inmatriculata aer conditionat, cauciucuri iarna aproape nefolosite, baterie 2017, 90.000 km reali, stare generala buna, ITP iulie 2019. Pret 3400 lei usor negociabil. **3.400 L;** ☎0724.575.035 ion.diamandi.bebe@gmail.com

12. **Daewoo** Matiz an 2000, 52000 km, benzina, 800 cmc, inmatriculata Daewoo MATIZ ECO-STANDARD ,Fabr. 2000 ,JANTE ALIAJ ,52.119 km ,Fabricat Coreea ,IMPECABIL! **1.350 €;** ☎0724.456.400

13. **Ford** Focus an 2002, 334000 km, diesel, 1800 cmc, inmatriculata 2002 1.8 TDDI Model Ghia ITP valabil August 2019, distributie schimbata, dosar service. Ofer fiscal. Urgent **999 €;** ☎0728.855.055 xmasoft@gmail.com

14. **Ford** Ka an 2001, 150000 km, benzina, inmatriculata stare buna, ITP valabil 2019, gri, cu trapa, nu bate, nu troncane, neg., **3.500 €;** ☎0766.226.877/ 0722.248.334

15. **Hyundai** Accent an 2005, 83000 km, benzina, 1400 cmc, inmatriculata Primul proprietar. Arata si functioneaza foarte bine. Revizii si reparatii la zi la Hyundai. Carte de revizii si facturi reparati la zi. Accept verificare tehnica la service. Masina fiabila, **2.800 €;** ☎0721.275.437 lgdu_liv@yahoo.com

16. **Hyundai** i40 an 2012, 97000 km, diesel, 1600 cmc, inmatriculata stare perfecta, albastru metalizat, optiuni suplimentare: camera video pentru mers inapoi, asistenta la parcare, asistenta la pornire in panta, cruise control, Bluetooth **12 €;** ☎0751.230.241 office@caroco.ro

17. **Hyundai Santa fe an 2011, 150000 km, diesel, 2200 cmc, inmatriculata de vanzare: Hyundai Santa Fe 2011 2.2l disel 197CP + cauciucuri de vara si iarna; 10.250** €; **☎0752.009.197 vadoniev@yahoo.com**

18. **Jeep Wrangler an 2012, 84000 km, diesel, 2800 cmc, inmatriculata 18.000 EURO + TVA, nefolosita offroad, toate reviziile facute la reprezentanta, caiet service, primul proprietar, fara niciun accident, kilometrii reali, disponibilitate pt. orice test, fara schimburi 21.420** €; **☎0744.813.835**

19. **Mercedes-Benz 220 an 2004, 93000 km, diesel, 2200 cmc, inmatriculata an 2004,diesel, cutie automata.Argintiu. Inmatriculat,ITP de 2 sapt, RCA.Functioneaza perfect. Revizie la Autoclass. 4.500** €; **☎0723.200.959 deliahangan@yahoo.com**

20. **Mercedes-Benz** C 200 an 2014, 34500 km, benzina, 2000 cmc, inmatriculata Mercedes C Class Avantgarde, 34.500 km reali, 2014, primul proprietar, achizitionata prin Autoklass, pret cu tva inclus si deductibil. Se accepta orice test, **25.000 €;** ☎0744.651.416

21. **Mercedes-Benz** E 200 an 2010, 250000 km, diesel, inmatriculata cdi avantgarde, toate actele la zi, proprietar de drept, fiscal la zi, fara accident in istoric,136 de cai, piele, senzori ploaie, etc Rog,seriozitate **8.500 €;** ☎0733.955.185/ 0733.955.011 Madalinanicu94@gmail.com

22. **Mercedes-Benz** ML 250 an 2014, 92000 km, diesel, 2200 cmc, inmatriculata TVA deductibil, 2014, 92000 km, 4X4, negru, piele bej, xenon, navigatie, suspensie pneumatica, 2200cmc, 200 cp, automata, trepte de viteze de la volan, anvelope vara si iarna, service reprezentanta **29.900 €;** ☎0728.073.895 mirceatudor@yahoo.it

23. **Mercedes-Benz** SL 350 an 2004, 110000 km, benzina, inmatriculata an fabricatie 2004, bine intretinuta, tinuta predominant in garaj. Toate imbunatatirile; ☎0722.525.092 ara@ffdc.ro

24. **Nissan an 2016, 27000 km, diesel, 1500 cmc, inmatriculata pulsar13 000 eur pret brut, negociabil2016 27 000 km diesel suv nivel de echipare acentaprimul proprietar, nefumator, fara accidente, intretinuta foarte bine. 12.000 €; ☎0799.120.083**

25. **Opel Astra an 2000, 225000 km, diesel, 1900 cmc, inmatriculata G 2.0 an 2000 - primul proprietar in Romania - provenienta Italia, se ofera fiscal la zi; 1.750 €; ☎0741.888.294 alex.lucian@yahoo.com**

26. Opel Astra 105000 km, diesel, J Limousine, 1,6 CDTI- dpf-ecoflexs.s. style, 1598 cmc, 136 hp (100 kw), stare perfecta, carte service Germania 05.2015, Euro 6, xenon, jante aliaj, clima, stop & start, senzori (ploaie, lumina, parcare), bluetooth tel., etc. Optional jante aliaj cu anvelope iarna, 12.900 €; ☎0723.024.309

27. **Opel Astra an 2007, 103000 km, diesel, inmatriculata Vand Opel Astra G din 2007, Euro 4103000 km realiAer conditionatGeamuri electriceInchidere centralizataOglinzi electrice si incalzite 2.700 €; ☎0736.046.831**

28. Opel Astra an 2008, 257000 km, diesel, 1700 cmc, inmatriculata vand Opel Astra H an 2008, 1.7 cdti, euro4, inmatriculata 3.250 €; ☎0752.652.276 hodutbogdan@yahoo.com

29. **Opel Corsa an 2009, 167000 km, GPL, ITP 07.2020, unic proprietar, distributie lant, geamuri - oglinzi electrice, cauciucuri noi, 2.600 €; ☎0767.684.100**

30. **Opel Vectra an 2008, 112900 km, diesel, 2000 cmc, inmatriculata C- 2008 - 1,9 cmc- 120 CP - 6+1 TREPTE- KM: 112900 - 100% REALI- Euro 4- computer bordudblu climatronic - comenzi volanpilot- proprietar unic- accept orice test 3.900 €; ☎0722.640.398 adipetre77@gmail.com**

31. **Opel Vectra an 2004, 182750 km, diesel, inmatriculata Opel Vectra 20 DTI, masina familie, proprietar din 2006, multiple imbunatatiri, consum redus, 18.500 L; ☎0721.704.333**

32. **Peugeot** 206 an 2007, 129000 km, benzina, 1400 cmc, inmatriculata 129000km. reali verificabili la reprezentant?.Geamuri electriceAer condi?ionat func?ionabil.Alarm? cu închidere centralizat? ?i telecomand?.Oglinzi electrice. **2.200 €;** ☎0767.878.726

33. **Renault Espace an 2011, 230000 km, diesel, 2000 cmc, inmatriculata Propietar vând Renault Espace 2.0 dci. 150cp. 7 locuri, distribu?ie pe lan?, consum mic. - Ruleaz? excelent! Ma?in? inmatriculat? în 2016, rulata 4.000km în ?ar?. 6.200 €; ☎0767.878.726**

34. **Renault Fluence an 2009, 141000 km, benzina, 1600 cmc, inmatriculata vand Renault Fluence stare tehnica impecabila.Masina se vinde cu anvelope de vara dar ?i cu cele pentru iarna; 4.100 €; ☎0747.220.032 cegrecu@gmail.com**

35. **Renault** Megane an 2006, 138000 km, benzina, 1600 cmc, inmatriculata 1.6 benzina, stare impecabila. Pret **10.500 L;** ☎0768.019.397

36. **Seat Ibiza an 2011, 41998 km, diesel, inmatriculata culoare alba, stare foarte buna, neg., 6.000 €; ☎0763.509.701**

37. **Seat Ibiza an 2003, 152000 km, benzina, 1400 cmc, inmatriculata Seat Cordoba, 2003-06, 152 000km, 1,4-16V, stare tehnica foarte buna, aspect exterior/ interior foarte bun fara accidente, nefumator: airbag fata sofer/ pasager, geamuri electrice, ac, cd cu usb, folie, 2.800 €; ☎0755.072.862 rei_8380@yahoo.com**

38. **Skoda** Octavia an 2008, 110000 km, benzina, 1600 cmc, inmatriculata persoana fizica vand Skoda Octavia Tour, stare buna. **5.000 €;** ☎0722.591.129 cristina.dobrescu@prologic.com.ro

39. **Toyota Avensis an 2006, 219667 km, diesel, 2000 cmc, inmatriculata Facelift, 126CP, diesel 2.0 euro 4, manuala, unic proprietar, prima inmatriculare mai 2007, baterie noua, anvelope premium, carte service, stare buna, pret negociabil, 4.190 €; ☎0774.913.763 adicrl@yahoo.com**

40. **Toyota** Yaris an 2007, 143000 km, diesel, 1400 cmc, inmatriculata Masina care tine cu casa. Toyota Yaris 2007, unic proprietar, stare perfecta de functionare , accept diagnosticare auto. Anvelope vara+iarnaJante aliaj. Geamuri electrice. Clima Keyless go, **4.300 €;** ☎0727.502.292 Bogdan.alex.andreescu@gmail.com

41. **Volkswagen** Jetta an 1991, 170 km, diesel, 1600 cmc, inmatriculata Vand autoturism in stare perfecta de functionare, inmatriculat, itp valabil, distributie schimbata sau dezmembrez, dezmembrez Passat 2 break diesel 1987. **500 €;** ☎0726.731.851

42. **Volkswagen Multivan an 2005, 262500 km, diesel, 2500 cmc, inmatriculata vand VW Multivan, 7 locuri, an fabricatie 2005 7.900 €; ☎0755.777.117**

43. **Volkswagen Passat an 2008, 172000 km, diesel, 1900 cmc, inmatriculata modelul B6 / sedan, 1.9 TDI, 105 CP 5.800** €; **☎0724.798.495 ionut.lotca@topis.ro**

Camioane, autoutilitare

1. **Inchiriez excavator 20 tone, pe roti, inchiriem excavator New Holland WE 190, nou, dotat cu cupa taluz, cupa sapatura 1 mc, cupa perforata pentru sortare. Putem asigura si trailer pentru transport. Tarif 250 lei/ora +TVA+carburant. an 2017, 250 L; ☎0749.064.848**

2. **Piese din dezmembrare Iveco Daily 35 110 euro 5.Dezmembrare in urma unui accident,IVECO DAILY 35 C 110, euro, an 2012 an 2012, ☎0770.609.890 sarina_luminita@yahoo.com**

Piese, accesorii

1. **Anvelope** SH iarna engros Cafy JR SRL vinde anvelope sh iarna si vara la pretul de 40 lei/buc pe engros, **40 L;** ☎0765.000.200/ 0799.400.300 Contact@cafyjr.ro

2. **Jante** AUDI 19 cu anvelope 255 35 R 19 Se vinde cu flanse adaptoare distantiere cu prezoane.3 jante cu cauciuc una fara.Merg pe A4, A5, A6, A7, A8 etc. **300 €;** ☎+40728855055/ +40728855055 xmasoft@gmail.com

3. **Piese** auto pentru Trabant 12V: set motor nou, ambielaj, toba spate, disc ambreiaj, tamburi frana, furtune frana; ☎0760.337.632

4. **Vindem** anvelope noi si SH. Vindem anvelope noi si second hand la preturi exceptionale! Beneficiati si de ofertele noastre: cumparati 3 anvelope SH acelasi model si primiti o anvelopa din partea noastra! Pret informativ, **1 €;** ☎0765.000.200 contact@cafyjr.ro

Service auto, tractări

1. **Masini** de inchiriat in Timisoara Închiriem ma?ini f?r? ?ofer cu livrare in orice parte din Timi?oara la 20 /zi, pre?ul ie negociabil. Modele diferite cu benzina sau diesel. garantie 100E. **20 €;** ☎0741.209.906 monicamariapanican@gmail.com

Diverse vehicule

1. **Cumpar** auto pentru programul Rabla si altele. Se ofera radierea, rog seriozitate; ☎0761.581.518 vaduva.petrica@yahoo.com

2. **Yaht** Doral D8 Venezia 8 persoane fabricatie 2008 CANADA, Twin Volvo Penta 3,0L GL 135HP benzina,cu motor back upYamaha F15 CMHL cizma lunga, dinghy Zodiac 220T motor Yamaha 4 HP, full option + peridoc Sigma Trailer. **75.000 €;** ☎0722.525.092/ 0722.330.228

Cumpărări

1. **Audi** Astra BMW Mercedes Matiz Opel Skoda VW 4x4 etc. Orice auto autoutilitara plata+acte pe loc, **100.000 €;** ☎0765.119.407 eugenauto27@yahoo.ro

2. **Azi** iti cumparam masina, cumparam auto (orice marca sau model, inclusiv gama de lux) de la persoane fizice sau juridice. Plata se face numerar sau prin transfer bancar. Pentru mai multe detalii accesati: www.cumparamauto.ro ☎0765.833.900 contsitema@gmail.com

3. **Cumpar** cutie de viteze, cilindru, piston si segmenti pentru Simson-Sport. Relatii la tel. ☎0733.305.740

4. **Cumpar** auto avariate Cumparam autoturisme avariate an fabricatie dupa 2010. Preturi avantajoase! Detalii si contact: 0799400300. Disponibili oricand. ☎0799.400.300/ 0765.000.200

5. **Cumpar** auto, masini, autoutilitare Cumpar orice autoturism peste anul 2001, deplasare la locatie, evaluare gratuita, perfectarea actelor repede si in siguranta, persoana fizica foarte serios. Nu cumpar masini cu volan pe dreapta, **1.000 €;** ☎0768.264.094 Pentelei_david@yahoo.com

6. **Cumpar** autoturisme cel mai bun pret abandonate, accidentate, cumparam 100% pret fara concurenta. Cumpar auto orice stare, conditie, vechime, defecte. Puteti sa ma contactati la orice ora 24/24, **1.000.000 €;** ☎0786.174.340 Juncanariu.cristian11@yahoo.com

7. **Cumpar** orice auto, Anglia, radiata, avariata, neavariata, volan pe dreapta. Asigur transport. Cash pe loc; ☎0771.708.730

8. **Cumparam** auto inclusiv sambata, duminica Cumparam pe loc orice tip de autoturism indiferent de anul de fabricatie, indiferent de marca masinii. Platim cash si facem actele in 30 de minute, oferim transport si certificat de radiere pe loc, la cererea Dvs. Oferim seriozitate, promptitudine ,eficienta, ☎0768.458.252 alexxe.geany@yahoo.com

6 Modă, frumusețe

Parfumuri, cosmetice

1. **Distribuitori** odorizanti auto si casa firma producatoare odorizanti de casa si auto marca Aeroma cauta distribuitori in tara si strainatate ☎0722.250.254 office@aeroma.ro

7 Copii - articole, jucării

Articole şcolare, papetărie

1. **VAND HARTA SCOLARA "ROMANIA MARE" - AN 1923, 1.000 L; ☎0731.194.311**

8 Casa și grădina

Animale

1. Bichonei draguti, ideali pentru cadou, doi albi si unul cafeniu, deparazitati, primul vaccin, 350 L; ☎0724.223.674

2. Vand porci rasa carne, zona Calarasi; ☎0761.140.927

Materiale construcții, amenajări

1. Containere 6 mp (2 buc.) + materiale fundatii si tamplarie termopan, calorifere. Eventual construim casa cu proiect, 5.000 €; ☎0736.049.600

CASA ŞI GRĂDINA

2. **Vopsea epoxidica pentru pardoseli si trafic Emex, gri. Vopseaua Epoxidica pentru Pardoselieste un produs profesional, pe baza de rasini epoxidice fara solvent, pigmenti, aditivi specifici si solventi organici, cu adaos de materiale dure ca: alfa corindon, faina de cuartz, etc. Produsul se caracterizeaza prin aderenta exceptionala la suport, rezistenta si stabilitate deosebita in medii chimice puternic agresive, acide sau alcaline, variatii mari de temperatura, rezistenta la uzura si abraziune, etc. Acest tip de vopsea epoxidica poate fi colorata in orice nuanta a cartelei RAL. Produs agrementat sanitar; Aderenta ridicata la suport; Etalare de exceptie; Duritate excelenta; Putere mare de acoperire; Rezistenta mare la abraziune; Rezistenta excelenta la uzura; Rezistenta mare la agenti corozivi; Rezistenta mare la hidrocarburi, medii acide sau alcaline. Domenii de Utilizare: Vopseaua Epoxidica pentru Pardoseli este destinata utilizarii profesionale pentru protejarea si decorarea suprafetelor din beton, mozaic, placi aglomerate, etc., prioritar in conditii de interior, dar si de exterior in cazuri determinate si cu o pregatire speciala a produsului, suportului si aplicarii. Este folosita cu rezultate excelente pe toate suprafetele ce necesita o protectie superioara fata de factori agresivi, de la frecare pana la expunere in medii chimic puternic agresive, prezenta hidrocarburilor sau a compusilor chimici de gen MeOH, sau EtOH. Vopseaua epoxidica de pardoseala este agrementata sanitar si este recomandata pentru conditii speciale de igiena cum ar fi: laboratoare, restaurante, cantine, spitale, etc., potrivit cerintelor normelor europene. Pentru pregatirea corespunzatoare a suprafetelor este necesara curatirea mecanica pentru inlaturarea oricaror pete sau urme de contaminanti, in special grasimi, si acoperirea cu Impregnare. Grund de Impregnare Epoxidic EMEX. Aplicarea se face prin roluire, pensulare sau pulverizare cu aer sau air-less. Produsul este recomandat pentru pardoselile (sau suprafetele orizontale in general) din beton, mozaic, placi cimentice turnate, sape autonivelante cimentice, sape minerale cu sau fara autonivelare, etc. Datorita rezistentei mari la diferiti factori atat mecanici cat si chimici, acest tip de vopsea pentru pardoseala se poate aplica in majoritatea zonelor expuse la agresiuni de orice natura, dar si in zonele unde este necesar un aspect decorativ de exceptie. 32 L; ☎021.457.06.46/ 0724.509.552 promo@romtehnochim.ro https://emex.ro/vopsea-epoxidica-pardoseli**

Mobilă

1. **Dormitor** Madrid MDF Alb Nou, Dormitorul Madrid din MDF alb mat frezat cu pat pentru saltea de 140x200 cm reprezinta o alegere eleganta atat intr-un dormitor matrimonial, cat si intr-o camera de tineret. Dormitorul este compus din 2 dulapuri cu cate 1 usa in stanga si in dreapta patului, pat pentru saltea de 140200 cm cu lada in spatele tabliei de la cap si suspendat cu 2 usi si 2 spatii deschise.Cele 2 dulapuri cu cate 1 usa au in interior 8 rafturi si o bara pentru umerase ideala pentru haine scurte cum ar fi camasile si sacourile, dar si pentru haine lungi daca se renunta la prima polita de sub bara. Usile sunt fabricate din MDF alb mat cu grosimea de 18 mm si sunt frezate pentru un aspect elegant. Carcasele dulapurilor sunt fabricate din PAL melaminat alb cu grosimea de 16 mm si cant ABS. Dimensiunile unui dulap sunt 50 cm latime, 210 cm inaltime si 55 cm adancime.Patul pentru saltea de 140x200 cm este fabricat din MDF alb mat cu grosimea de 25 mm, iar impreuna cu somiera metalica fixa care ofera un suport foarte rezistent pentru orice tip de saltea, formeaza un pat extrem de solid. Tablia de la cap este tapitata cu burete si piele ecologica alba pentru un confort sporit atunci cand se sta in pozitie de citit sau de privit la televizor. Nasturii tapitati de pe tablia din piele ecologica ofera un aspect elegant intregului dormitor. In spatele tabliei de la cap se afla o lada spatioasa cu acces facil prin ridicarea capacului cu balamale. Lateralele patului sunt ridicate pentru o buna circulatie a aerului si pentru o aspirare facila sub pat.Intre lada patului si suspendat se afla o oglinda foarte practica in orice dormitor care creaza si senzatia de spatiu in cazul unei camere de mici dimensiuni.Suspendatul cu 2 usi are 2 rafturi in spatele usilor si cate 2 rafturi deschise in lateralele usilor. Usile sunt fabricate din MDF alb mat cu grosimea de 18 mm si sunt frezate pentru un aspect elegant. Carcasa suspendatului este fabricata din PAL melaminat alb cu grosimea de 16 mm si cant ABS.Peste suspendat si cele 2 dulapuri vine un ornament fabricat din MDF alb mat cu grosimea de 25 mm care inchide intr-un mod foarte elegant intregul dormitor. Butonii metalici cu cristale ofera si ei un aspect deosebit ansamblului. Dormitorul are picioruse din plastic cu rol impotriva zgarierii pardoselilor. Dimensiunile totale ale dormitorului sunt de 254 cm latime, 213 cm inaltime si 234 cm lungime.CARACTERISTICI GENERALETip produsSet mobila dormitorUtilizat pentruDormitorStilClasicNumar corpuri mobilier/set4Numar dulapuri2Numar usi4Numar rafturi14Greutate maxima suportata300 KgStare asamblareNeasamblatCaracteristici cheieSe livreaza demontat, cu instructiuni de montaj.Continut set2 x dulap, 1 x pat, 1 x suspendat, 1 x ladaFinisajLaminatCuloareAlbDETALII MATERIALTip fronturiMDFMaterialMDF-Material feronerieMetalDIMENSIUNILungime234 cmLatime254 cmInaltime213 cmGrosime18 mmDimensiuni pat (cm)149 x 234 x 112 cmDimensiuni sifonier (cm)50 x 55 x 213 cmGrosime blat25 mm **4.037 L;** ☎0786.793.157/ 0771.522.071 online@spectral.ro http://www.spectral.ro/mobilier-casa/camere-tineret/Camere-Tineret-Set/Dormitor-Madrid-MDF-Alb

Diverse

1. **Acasa deplasare gratuita. Achizitionez bani vechi, monede, decoratii, brevete, vederi, tablouri, ceasuri, statuete, argintarie, diverse antichitati. Ofer pret maxim; ☎0722.331.365**

2. **Anticariat ART cumpara cu plata pe loc la preturi corecte: carti vechi si noi, tablouri (pictura, grafica) sculptura, icoane, antichitati. Deplasarea si evaluarea sunt gratuite. (studii de specialitate). ☎0721.539.199 anticariatart@yahoo.com**

3. **Anticariat, achizitia se face cu plata pe loc. Deplasarea gratuita. Cumparam carti din orice domeniu, Anticariat Bucuresti; ☎021.315.87.04/ 0731.407.474**

ANTICARIAT

CĂRȚI

1. ANTICARIAT, CUMPĂRĂM CĂRȚI VECHI SI NOI, CU PLATA PE LOC. DEPLASARE GRATUITĂ, ORICE DOMENIU, ORICE CANTITATE. 0731.407.474; 021.315.97.04

2. ANTICARIAT, CUMPĂRĂM ALBUME ISTORIE, FILOSOFIE, PSIHOLOGIE, ARTĂ, ARHITECTURĂ, CĂRȚI VECHI ROMÂNEȘTI. 0740.088.443

3. ANTICARIAT PLATA PE LOC. DEPLASARE GRATUITĂ, CĂRȚI NOI, VECHI, ANTICARIAT BUCUREȘTI; 0731.40.74.74

4. **Anticariat,** achizitia se face cu plata pe loc. Deplasarea gratuita. Cumparam carti din orice domeniu. Anticariat Bucuresti; ☎021.315.87.04/ 0731.407.474

★★★★★★★★★★★★★★★★★★★★

5. **ANTICARIAT, CUMPARAM CARTI DIN TOATE DOMENIILE, ASIGURAM DEPLASAREA LA DOMICIULIUL DUMNEAVOASTRA, EFECTUAM PLATA PE LOC, PROMPTITUDINE, INCLUSIV WEEK-END; ☎0728.599.965/ 021.314.04.73**

★★★★★★★★★★★★★★★★★★★★

★★★★★★★★★★★★★★★★★★★★

6. **ANTICHITATI CEASURI VECHI, CRONOGRAFE, UNIVERSAL GENEVE, SCHAFHAUSSEN, TABLOURI, ARGINTARIE, BIJUTERII CUMPAR CU PLATA PE LOC; ☎021.335.71.82/ 0766.616.434**

★★★★★★★★★★★★★★★★★★★★

7. **Canapea** extensibila stofa, culoare deschisa+ 2 tabureti, pat masaj nou, ieftin. Camere vederi, ap. 3 camere- ieftin; ☎0747.181.863

8. **Cumpar** barca pneumatica sau fibra sticla; ☎0733.523.181

9. **Cumpar** carti, timbre, decoratii, monede, bancnote, ceasuri, vechi, obiecte alama, alpaca; ☎021.344.31.70/ 0727.540.098

10. **Cumpar** timbre si carti postale (colectii importante); ☎0723.225.536 tupt07@yahoo.com

11. **Cumpar** urgent container mobile Harem, chiosc sau ceva asemanator, plata cash. Pot oferi teren; ☎0721.555.854

12. **Cumpar** urgent Inovane, Anixilar, Rivotril, Mirzaten, Halopetridol sau ceva asemanator; ☎0734.282.377

13. **Digital** auto tracking, hota, royalty+ line, vand; ☎0755.914.905

14. **Masina** de cusut electrica, ruseasca; ☎0767.606.601

15. **Masini** cusut profesionale Juki- putin folosite, vand, **750 L;** ☎0745.130.455

16. **Tablouri,** pictura romaneasca, ceasuri vechi, cronografe, icoane, argintarii, statuete, bijuterii. Cumpar cu plata pe loc; ☎021.335.71.82/ 0766.616.434

17. **Vand convenabil, pardesiu piele, platon blana-dama, haine - pantaloni, magnetofoane - radiouri, amplificator muzica, cuptor microunde, Stolojanu; ☎021.316.39.69**

18. **Vand** masa pentru masina de cusut; ☎0725.173.462

9 Electronice

Telefoane, tablete, accesorii

1. Vand telefon mobil Lenovo K5, Lenovo, cu factura, in garantie, pret 350; ☎0743.178.141

Electrocasnice

1. **Aragaz,** Utilizat, cumpar frigider, congelator, combina frigorifica, masina spalat 100- 150, frigider defect 50; ☎021.332.85.99/ 0722.417.915

2. **Frigidere,** Utilizat, congelatoare, masini spalat, aragaz, combina frigorifica functionale. Vand si asigur transport; ☎0769.375.904

3. **Masini** de spalat. Utilizat, Vand masini de spalat automate (Germania, Anglia), economice (A++), modele noi, garantie 12 luni, de la 400 lei vinde firma autorizata. www.masinidespalatieftine.ro ☎0744.526.477

Aparate foto, camere video

1. Achizitionez aparate foto, obiective, binoculuri, brichete, prefer cele vechi-noi; ☎0720.413.010

ÎNTÂLNIRI, MATRIMONIALE

Diverse

1. Xbox 360, vand Xbox 360 cu 25 jocuri originale. Trimit si in tara prin curier sau posta. 650 L; ☎0773.358.081 adikro@gmail.com

10 Întâlniri, matrimoniale

Prietenii

1. **Agreabil** pentru prietenie, casatorie varsta 57 ani, inaltime 173 cm, greutate 75 kg, ochi caprui, par saten, caut prietenie cu femeie, Gabriel, varsta 57, inaltime 173, greutate 75 Kg, ochi caprui, unic proprietar C. Grivitei, caut prietenie cu feminina, eu fiind licentiat, tantric, fan cultura, rest prezentare anunt.ro ☎0726.344.278

2. **American** caut prietenie fata caut prietenie cu femeie, American,doresc cunostinta cu o fata care poate sa vina in USA. Suna direct 001-929-435-1456, Dany gratis la whatsapp. ☎0785.536.622/ 0019294351456 moti0135@yahoo.com

3. **Antrenor** varsta 48 ani, leu, inaltime 175 cm, greutate 80 kg, ochi albastrii, par grizonat, caut prietenie cu femeie, generos, atent, civilizat, romantic, doresc relatie prietenie cu o femeie inteligenta, naturala si manierata. Cer si ofer seriozitate, discretie, igiena maxima. Rog prezentare mail/ sms, ☎0763.906.243/ 0763.906.243 mkristian007@yahoo.ro

4. **Barbat** varsta 30 ani, scorpion, inaltime 185

♡ ÎNTÂLNIRI, MATRIMONIALE

21. **Caut** partenera de viata. varsta 42 ani, leu, inaltime 185 cm, greutate 98 kg, ochi albastrii, par saten, caut prietenie cu femeie, Domn educat 42 ani, copii la fosta sotie, in curs de divort doresc relatie prietenie casatorie doamna educata, divotata sau in curs cu situatie materiala buna, cu casa, intelegatoare pedanta 40-55 ani; ☎0758.421.835 baditadani76@yahoo.com

22. **Caut** partenera, varsta 49 ani, inaltime 183 cm, greutate 95 kg, caut prietenie cu femeie, casatorit, prezentabil, educat, caut domnisoara/doamna atragatoare, sarmanta, educata pentru relatie de prietenie, de durata si reciproc avantajoasa. Rog prezentare si poze, andrei.liviu@mail.com. andrei.liviu@mail.com

23. **Caut** prietena frumoasa termen lung varsta 42 ani, taur, inaltime 193 cm, greutate 110 kg, ochi caprui, par saten, caut prietenie cu femeie, vreau sa cunosc o fata singura, draguta, slabuta, serioasa si cu valori morale pentru relatie de lunga durata. Fata va fi de preferinta intelectuala, si cu varsta cuprinsa intre 19 si 35 de ani. ☎0732.117.542 b_oproescu@hotmail.com

24. **Doamna** interesanta varsta 30 ani, balanta, inaltime 169 cm, greutate 61 kg, ochi caprui, par brunet, caut prietenie cu barbat, deschisa pentru o relatie si in cautarea unui barbat alaturi de care sa nu ma plictisesc. Orice nebunie ma incanta. Esti diferit, atunci astept mesajul tau aici lili1993popescu@gmail.com ☎0760.589.021 lili1993popescu@gmail.com

25. **Doamna,** domnisoara, varsta 35 ani, ochi caprui, par brunet, caut prietenie cu femeie, tanar, educat, dragut, 35 de ani, caut doamna/ domnisoara draguta pentru a petrece clipe de vis intr-o relatie discreta. Te astept cu drag. Seriozitate si confidentialitate. affection122016@gmail.com

26. **Doar** pentru femeile neintelese, curioase varsta 43 ani, inaltime 170 cm, greutate 75 kg, ochi albastrii, par grizonat, caut prietenie cu femeie, domn serios, 43 de ani, curat, licentiat doresc cunostinta doamna/ domnisoara care vrea si altceva decat are acasa. Astept propuneri, relatii whatsapp ☎0747.240.707

27. **Domn** 33 de ani caut cuplu Buna ziua, am 33 de ani sunt foarte curat si educat caut cuplu pentru petrecerea timpului liber, mai multe detalii prin mesaje pe site;

28. **Domn** bi caut prietenie cu barbat, caut un domn pt. intalniri in timpul liber; ☎0729.045.694 cmvidaniel@yahoo.com

29. **Domn** casatorit caut doamna si domnisoara varsta 38 ani, inaltime 176 cm, greutate 80 kg, ochi caprui, par brunet, caut prietenie cu femeie, casatorit caut o domna, domnisoara casatorita/necasatorita pentru o relatie de prietenie discreta, lunga durata. mvalentij@yahoo.com sau pe whatzapp, va rog seriozitate. ☎0726.525.947 bore.bore@yahoo.com

30. **Domn** elegant varsta 33 ani, varsator, inaltime 190 cm, greutate 100 kg, ochi caprui, par brunet, caut prietenie cu femeie, Caut femeie bogata din punct de vedere material, inteligenta, educata, buna la suflet si sa arate bine. Promit sa-i dau iubire fara numar. Rog seriozitate si discretie maxima. ☎0752.176.402 razvan_stanciu10@yahoo.com

31. **Domn** generos, serios, elegant, rafinat, stilat varsta 47 ani, rac, inaltime 183 cm, greutate 85 kg, ochi caprui, par grizonat, caut prietenie cu femeie, Generos, atent doresc relatie discreta de durata reciproc avantajoasa cu tanara (studenta) de calitate, ingrijita. Poti locui si la mine. Daca esti in cautare de ceva nou scrie mi pe WATZAP. ☎0756.548.266

34. **Domn** serios, berbec, inaltime 180 cm, ochi verzi, par blond, caut prietenie cu femeie, doamna/domnisoara pentru o relatie discreta, ocazionala. ☎0752.322.255

35. **Domn** singur caut doamna varsta 46 ani, leu, inaltime 172 cm, greutate 72 kg, ochi caprui, par grizonat, caut prietenie cu femeie, domn singur caut doamna ,46 ani ,172, 72 kg.doresc sa cunosc doamna draguta 35-45 ani, pt. prietenie, casatorie, rog seriozitate; ☎0769.766.512

36. **Domn,** caut prietenie, varsta 76 ani, rac, inaltime 170 cm, greutate 80 kg, ochi caprui, par grizonat, caut prietenie cu femeie, serios, 76 ani, caut doamna de varsta apropiata pentru prietenie. ☎0770.745.784/ 021.436.14.21

37. **Doresc** partenera varsta 55 ani, taur, inaltime 170 cm, greutate 81 kg, ochi caprui, par grizonat, caut prietenie cu femeie, 55, Voluntari, singur, situatie materiala modesta doresc partenera conditii similare indiferent varsta pentru relatie de durata exclus interesate material. Dan Stanescu stanescudanut633@gmail.com ☎0736.509.969 stanescudanut633@gmail.com

38. **Generos,** caut domnisoara frumoasa varsta 32 ani, inaltime 181 cm, greutate 82 kg, ochi caprui, par brunet, caut prietenie cu femeie, tanar, 32 ani, cu statut financiar foarte bun, studii superioare, caut o tanara frumoasa, educata, pentru o relatie discreta si benefica de ambele parti. E-mail: ☎0721.184.588 petru-david8@yahoo.com

39. **In** cautarea unei relatii fericite varsta 47 ani, capricorn, greutate 73 kg, ochi caprui, par grizonat, caut prietenie cu femeie, Domn, aspect si caracter placut, 47/ 172/ 72 matur in gandire, comunicativ, nevicios, doresc relatie de cuplu armonioasa, bazata pe respect si incredere cu doamna draguta, inteligenta, varsta apropiata. ☎0722.773.205 stephan-florin@yahoo.com

40. **Intalniri** Speed dating- Bucuresti caut prietenie cu barbat, Esti o persoana singura si te afli in cautarea perechii tale? Pentru detalii intra pe www.perfectdating.ro sau suna (dupa ora 18:00). ☎0763.643.491/ 0763.565.590 taranu.stefan@gmail.com

41. **Intelectual** casatorit varsta 50 ani, inaltime 180 cm, greutate 85 kg, caut prietenie cu femeie, 50 ani, cu refugiu central, caut doamna casatorita din Bucuresti pentru relatie discreta de durata ☎0756.546.167

42. **Intelectual,** caut prietenie cu femeie, 48, 180, 77, cu obligatii, educat, fin, pasional, doresc prietenie de suflet discreta, de durata cu doamna cu obligatii educata, tandra, nematerialista, 45-52 ani. ☎0767.600.451 florin_maracine@yahoo.com

43. **Ma** numesc Razvan, sunt inalt, curat, sportiv, varsta 38 ani, taur, inaltime 186 cm, greutate 100 kg, ochi caprui, par saten, caut prietenie cu femeie, doresc cunostinta cu o tipa draguta, aspect fizic placut, pentru prietenie. Zona centrala ☎0769.392.454

44. **Necasatorit,** doresc cunostinta doamna varsta 43 ani, taur, inaltime 170 cm, greutate 70 kg, ochi caprui, par saten, caut prietenie cu femeie, domnisoara cu locuinta, din Bucuresti pt intalniri frumoase la tine, si calatorii, seriozitate, detalii sms pt inceput ☎0731.459.893 gabyymuresan@gmail.com

45. **Necasatorit,** om de afaceri, inalt si cinstit caut varsta 60 ani, gemeni, inaltime 186 cm, greutate 87 kg, ochi albastrii, par grizonat, caut prietenie cu femeie, caut pereche/partenera pana 52 de ani, serioasa, intelectuala, sincera si iubitoare, vesela, si plina de umor; ☎0722.717.957 stfn666@gmail.com

46. **Om** de afaceri casatorit, serios, curat, discret varsta 42 ani, varsator, inaltime 180 cm, greutate 100 kg, ochi caprui, par saten, caut prietenie cu femeie, Caut domna matura indiferent varsta casatorita sau necasatorita pentru a ne simiti bine, rog discretie curatenie, eleganta, seriozitate; ☎0766.013.292 andeiboeru820@gmial.com

47. **Om** de afaceri cauta o prietena varsta 52 ani, capricorn, inaltime 180 cm, greutate 82 kg, ochi caprui, par brunet, caut prietenie cu femeie, Om de afaceri stabilit in Bucuresti cauta o prietena cu varsta intre 25 si 35 de ani pt calatori impreuna la mare in vacanta si eventual casatoria in viitor. ☎0728.491.825

48. **Pentru** doamne casatorite si nu numai varsta 24 ani, leu, greutate 75 kg, ochi caprui, par brunet, caut prietenie cu femeie, Tanar, 23 ani, aspect fizic placut doresc sa cunosc doamne si domnisoare neglijate. Mesaj sau whatssapp la ?+40 (755) 592 190? ☎0755.592.190 andrey-lungu18@gmail.com

49. **Prietenie** varsta 42 ani, rac, inaltime 165 cm, greutate 60 kg, ochi caprui, par blond, caut prietenie cu femeie, Tradat in dragoste caut femeie cu bun simt. stilata. educata. care stie sa ofere respect si iubire neconditionata fata de partenerului ales. Ofer o vacanta de sarbatori in Tenerife all inclusiv. ☎00447533754968 gerge_drugu@yahoo.co.uk

50. **Prietenie** varsta 56 ani, berbec, inaltime 183 cm, greutate 72 kg, ochi verzi, par blond, caut prietenie cu femeie, Inginer, serios, necasatorit, bucurestean, caut doamna, domnisoara pentru relatie de lunga durata; ☎0731.178.888 Valentin.ochenatu6@gmail.com

51. **Prietenie,** varsta 36 ani, taur, inaltime 173 cm, greutate 80 kg, ochi verzi, par saten, caut prietenie cu femeie, Te simti singura, neglijata? Te-au parasit toti cei in care aveai incredere? Ma poti suna oricand, ador sa vorbesc cu tine si sa te cunosc. Sunt un tip inteligent, dulce si dragut.Te astept, pe curand; ☎0734.659.903

52. **Prietenie,** varsta 43 ani, taur, inaltime 170 cm, greutate 70 kg, ochi caprui, par saten, caut prietenie cu femeie, necasatorit fara copii, doresc cunostiinta femeie maxim 65 ani, cu locuinta pt intalniri frumoase la tine, calatorii, etc, sms cu detalii pt inceput. Seriozitate. ☎0739.160.460

53. **Prietenie,** relatie varsta 44 ani, sagetator, inaltime 181 cm, greutate 105 kg, ochi verzi, par grizonat, caut prietenie cu femeie, Barbat singur, doresc prietenie/ relatie, cu doamna 28-38 ani, inaltime minima 165 cm, slim, deschisa, cu minim de cultura generala, fara inhibitii si doritoare de stabilitate. Locuiesc singur, ☎0723.173.852 iura.grigoras20@gmail.com

54. **Prietenie.** caut prietenie cu femeie, Tanar, licentiat, cu afacere proprie doresc prietenie-casatorie cu o fata fara obligatii. Posed locuinta, auto. ☎0720.132.572

55. Relatie varsta 34 ani, scorpion, inaltime 170 cm, greutate 72 kg, ochi caprui, par saten, caut prietenie cu femeie, tanar sincer, tandru si calm, cu un aspect si un caracter placut, doresc sa cunosc o doamna-domnisoara apropiata de varsta mea, sincera si detasata. Restul aflam pe parcurs, ☎+40737467186/ +32466076493 lucianradulescu1983@yahoo.com

56. Relatie avantajoasa varsta 33 ani, varsator, inaltime 189 cm, ochi verzi, caut prietenie cu femeie, tanar educat, cu bun simt, bine situat financiar, 32 ani, sprijin o tanara domnisoara open minded, draguta si care stie sa se faca placuta, intr-o relatie reciproc avantajoasa. Ofer si rog seriozitate; ☎0728.373.325 sonicteamurban@gmail.com

57. **Relatie** bazata pe multa discretie, varsta 35 ani, leu, inaltime 175 cm, greutate 75 kg, par saten, caut prietenie cu femeie, Domn foarte generos doresc sa cunosc o d-ra singura, cu aspect placut, comunicativa, lipsita de inhibitii ?i prejudecati pentru intalniri discrete ocazionale intr-o locatie eleganta. Justinicholas2018@gmail.com

58. **Relatie** cu beneficii, varsta 34 ani, taur, inaltime 188 cm, ochi verzi, par brunet, caut prietenie cu femeie, eu educat, manierat, tanar si bine situat material, te caut pe tine tanara domnisoara, fara obligatii, discreta, serioasa, pentru o relatie discreta cu beneficii. Doresc seriozitate maxima. ☎0728.373.946 alingerota33@gmail.com

59. **Relatie** de lunga durata varsta 31 ani, capricorn, inaltime 173 cm, greutate 75 kg, ochi caprui, par saten, caut prietenie cu femeie, tanar sincer, singur, sufletist, educat, cu simtul umorului, 31 de ani, din Brasov doresc cunostinta cu o tanara sincera, singura pentru o relatie de lunga durata. Accept si cu copii. ☎0740.621.669

60. **Relatie** discreta caut prietenie cu femeie, Domn casatorit 40+ doresc relatie discreta cu o doamna matura din Bucuresti fara obligatii, exclus escorte; ☎0731.336.961

61. **Relatie** discreta varsta 35 ani, gemeni, inaltime 177 cm, greutate 80 kg, ochi caprui, par saten, caut prietenie cu femeie, Casatorit caut domnisoara, doamna draguta, open minded pentru o relatie reciproc avantajoasa, davidu.roman@gmail.com

62. **Relatie** discreta varsta 35 ani, ochi verzi, par brunet, caut prietenie cu femeie, domn generos caut domnisoara draguta si dezinhibata pentru intalniri ocazionale, avantajoase de ambele parti; ☎0724.514.525 facilities.suport@gmail.com

63. **Relatie** discreta varsta 39 ani, scorpion, inaltime 190 cm, greutate 98 kg, ochi verzi, par brunet, caut domnisoara sau o domnisoara sau o studenta cu varsta intre 18-35 ani pentru relatie serioasa de lunga durata -locuiesc singur detin imobil personal; ☎0760.888.152 relatie_serioasa@yahoo.com

67. **Roberto** tanar doresc relatie serioasa contacteaza varsta 24 ani, scorpion, inaltime 175 cm, greutate 70 kg, ochi caprui, par brunet, caut prietenie cu femeie, Roberto 24 ani tanar dragut cu bunele mainere familis doresc sa cunosc o doamna sau o fata draguta cu bunele maniere pentru a intemeia o familie rog seriozitate maxima -poze reale 100% non-stop ☎0760.888.152 RELATIE_SERIOASA@YAHOO.COM

68. **Sunt** in cautarea unei femei scunde si slabe, caut prietenie cu femeie, indiferent varsta, pentru o prietenie stabila, bazata pe interes reciproc; ☎0730.622.308

69. **Tanar** casatorit si diferit, varsta 32 ani, varsator, inaltime 175 cm, greutate 80 kg, ochi verzi, par saten, caut prietenie cu femeie, discret, curat si iubitor caut doamna matura neglijata, discreta, cu forme rubersiene, sau cuplu matur, discret, curat si dornic de a petrece monente unice in trei. ☎0743.117.060

70. **Tanar** din Bucuresti, varsta 37 ani, varsator, inaltime 173 cm, greutate 75 kg, ochi caprui, par saten, caut prietenie cu femeie, buna eu sunt Alex am 37 ani singur fara obligatii locuiesc in Bucuresti doresc sa cunosc o femeie singura, fara obligatii pt. o relatie de prietenie eventual o relatie de lunga durata ☎0762.674.423

71. **Tanar** investitor, varsta 32 ani, varsator, inaltime 190 cm, ochi verzi, par brunet, caut prietenie cu femeie, 32 ani, cu putin timp liber, foarte manierat, educat, si generos caut tanara domnisoara, open minded, pentru o relatie discreta cu beneficii. Rog seriozitate si exclus profesionistele; ☎0728.373.325 iuliangerota33@gmail.com

72. **Tanar** om de afaceri varsta 38 ani, capricorn, inaltime 174 cm, greutate 86 kg, ochi caprui, par saten, caut prietenie cu femeie, caut doamna serioasa, singura sau casatorita pentru distractie si clipe frumoase impreuna; ☎0724.734.585

73. **Tanar** serios, varsta 34 ani, gemeni, inaltime 188 cm, ochi albastrii, par brunet, caut prietenie cu femeie, tanar bine situat financiar, 34 ani, caut o tanara fara obligatii, 18-25 ani, serioasa, inteligenta, draguta, pentru relatie ocazionala si discreta cu beneficii, fara complicatii. Cer si ofer discretie. ☎0728.373.946 alinwaldmann33@gmail.com

74. **Tanar, varsta 38 ani, taur, inaltime 184 cm, greutate 86 kg, ochi verzi, par saten, caut prietenie cu femeie, barbat 32, 1.84, 87 kg, studii superioare, stabil financiar, cu simtul umorului, serios, doresc o tanare draguta si inteligenta pt o relatie de viitor, plimbari, excursii, vacante, ☎0722.810.100**

75. **Tip discret, fara retineri, caut cuplu sau doamna. varsta 33 ani, berbec, inaltime 178 cm, greutate 87 kg, ochi caprui, par brunet, caut prietenie cu femeie, Tip discret curat, cu bunele maniere, caut cuplu sau doamna intre 18 si 50 de ani pentru relatie bazata pe prietenie din Bucuresti sau apropiere de Bucuresti, nu am retineri la nimic pt. pers serioase. ☎0763.954.311**

76. **Weekend** la Sibiu, varsta 34 ani, capricorn, inaltime 180 cm, greutate 82 kg, ochi albastrii, par saten, caut prietenie cu femeie, caut prietena/partenera pentru a petrece un weekend la Sibiu. ☎0771.273.054 admin@vmhost.ro

Căsătorii

1. **A** very special handsome american man, varsta 49 ani, leu, inaltime 167 cm, greutate 72 kg, ochi albastrii,par blond, I am seeking a kind, marriage minded woman (29-39) who wants a beautiful and meaningful relationship with lots of love, kindness and mutual respect, and a wonderful future. For meeting write back. ☎0012403084549 medfly858@yahoo.com

2. **Alexandru,** varsta 57 ani, fecioara, inaltime 168 cm, greutate 74 kg, ochi caprui, par saten, domn divortat, 57, 168, 74, situatie, studii medii, doresc cunostinta cu doamna, in vedrea intemerii unei familii. ☎0728.179.340

3. **Baiat** simpatic caut fata simpatica, sub 30 ani, eventual plinuta. Am 34 ani, casa Bucuresti, job bun, pentru o relatie stabila. Mai multe vb la tel. Suna-ma. ☎0761.734.775

4. **Barbat** 49 de ani varsta 49 ani, pesti, inaltime 183 cm, greutate 93 kg, ochi caprui, par saten, doresc relatie doamna maxim 53 de ani pentru prietenie, casatorie, ☎0767.644.602 iondumi2004@yahoo.com

5. **Barbat** 50 Bucure?ti-doresc rela?ie Serioas? varsta 50 ani, inaltime 174 cm, greutate 81 kg, ochi caprui, par grizonat, B?rbat stabil financiar doresc prietenie/c?s?torie doamn? dr?gu?? serioas? sufletist? nefumatoare cu vîrsta sub 50 ani din Bucure?ti sau din apropiere pentru a dori s? i?i refac? via?a .Merit? tr?it? ☎0799.061.165

6. **Barbat** 50 Bucure?ti-doresc rela?ie Serioas? varsta 50 ani, inaltime 174 cm, ochi caprui, par grizonat, B?rbat stabil financiar doresc prietenie/c?s?torie doamn? dr?gu?? serioas? sufletist? nefumatoare cu vîrsta sub 50 ani din Bucure?ti sau din apropiere pentru a dori s? i?i refac? via?a .Merit? tr?it? ☎0799.061.165

7. **Barbat** 50 Bucure?ti-doresc rela?ie Serioas? varsta 50 ani, inaltime 174 cm, ochi caprui, par grizonat, B?rbat stabil financiar doresc prietenie/c?s?torie doamn? dr?gu?? serioas? sufletist? nefumatoare cu vîrsta sub 50 ani din Bucure?ti sau din apropiere pentru a dori s? i?i refac? via?a .Merit? tr?it? ☎0799.061.165

8. **Barbat,** 50, Bucuresti doresc relatie serioasa varsta 50 ani, inaltime 174 cm, greutate 81 kg, ochi caprui, par grizonat, Barbat stabil financiar doresc prietenie/ casatorie doamna draguta serioasa, sufletista, nefumatoare cu varsta sub 50 ani din Bucuresti sau din apropiere pentru a dori sa isi refaca viata. Merita traita, ☎0799.061.165

9. **Bucurestean** varsta 60 ani, pesti, inaltime 160 cm, greutate 70 kg, ochi caprui, par grizonat, Manierat, iubitor de natura si cultura, doresc prietenie, eventual casatorie cu doamna nefumatoare avand calitati si preocupari asemanatoare. Prefer o doamna de 50-60 ani, 150-165 cm, pana in 70 kg. ☎0770.337.357

10. **Casatorie** varsta 43 ani, berbec, inaltime 184 cm, greutate 92 kg, ochi albastrii, par saten, Sunt un om sincer, direct, cald, loial, cu mult bun simt, cu simtul umorului dezvoltat. Imi doresc sa intalnesc o femeie empatica, calda, loiala, fara obligatii, cu varsta cuprinsa intre 32-42, pop.ciprian975@gmail.com

11. **Casatorie** varsta 55 ani, rac, inaltime 178 cm, greutate 83 kg, ochi caprui, par saten, domn serios, divortat, 55/1,78/83kg caut doamna serioasa, placuta, 48-55 ani in vederea unei relatii serioase, bazata pe respect , incredere, iubire, casatorie. din Bucuresti, Ilfov, provincie. ☎0751.548.552 marianmircea44@yahoo.com

12. **Casatorie,** varsta 65 ani, inaltime 170 cm, greutate 80 kg, ochi verzi, par roscat, doamna vaduva din Bucuresti fara obligatii, draguta, sufletista, gospodina caut sufletul pereche pentru o relatie serioasa. As dori ca perechea mea sa fie serios fara obligatii si de varsta apropiata. ☎0732.477.392

13. **Casatorie,** tanar 31 ani, inalt si prezentabil, varsta 31 ani, rac, inaltime 190 cm, greutate 115 kg, ochi caprui, par saten, am 31 ani, locuiesc singur intr-un apartament. Am terminat facultatea la ASE, si master tot la ei. Sunt inalt, solid, cu aspect placut. Caut o tanara draguta in vederea casatoriei. Am o situatie buna ☎0748.222.337 calin2187@gmail.com

14. **Casatorii** varsta 47 ani, capricorn, inaltime 162 cm, greutate 65 kg, ochi negri, par brunet, inginera, draguta, 47 ani, doresc un barbat, intelectual, maxim 57 ani, pentru casatorie; ☎0733.870.200 cristinamaria_radu@yahoo.ro

15. **Casatorii,** varsta 65 ani, sagetator, inaltime 168 cm, greutate 86 kg, ochi caprui, par grizonat, domn 65 de ani doresc casatorie cu o doamna, rog seriozitate; ☎0767.793.734

16. **Caut** varsta 38 ani, rac, inaltime 185 cm, greutate 75 kg, ochi caprui, par saten, doresc jumatatea pentru viitor lung impreuna. Poate avea copii; ☎0732.401.781/ 0727.387.352 Constantinionut.5494@yahoo.com

17. **Caut** domn serios varsta 29 ani, varsator, inaltime 168 cm, greutate 54 kg, ochi verzi, par blond, caut domn serios in vederea unei relatii stabile ,cer si ofer seriozitate. De preferabil sa de?in? situa?ie financiar? potenta . Va rog nu deranja?i inutil. ☎0721.836.708 ionescucatalina89@yahoo.com

18. **Caut** fata draguta serioasa, Bucuresti si Ilfov, varsta 34 ani, capricorn, inaltime 171 cm, greutate 61 kg, ochi albastrii, par blond, sau Targoviste, Constanta, Bucuresti din toata tara pentru relatie de durata si casatorie, astept informatii prin sms; ☎0731.635.115 mocanu.ciprian29@yahoo.com

19. **Caut** o domnisoara pentru intemeierea unei familii. varsta 30 ani, taur, inaltime 170 cm, greutate 68 kg, ochi caprui, par saten, tanar 30 ani, serios,cu studii superioare,dubla specializare, realizat pe plan profesional si financiar caut o domnisoara pt a forma o familie. Mai multe detalii la email: daniel.bucur88@yahoo.com

20. **Caut** o sotie pentru tot restul vietii, varsta 50 ani, gemeni, inaltime 169 cm, greutate 95 kg, ochi verzi, par grizonat, Florin 50 ani, caut o sotie simpla, careia ii place sa traiasca la tara, bio. ☎0722.551.437

21. **Caut** partenera de viata(casatorie) varsta 60 ani, varsator, inaltime 170 cm, greutate 72 kg, ochi verzi, par grizonat, Domn civilizat,singur.Cu apartament si auto.Caut doamna cu varsta 49-59,educata si nefumatoare.Stabila financiar.Din Bucuresti si zona metropolitana.Rog sms 0726.745.253 enedgica@gmail.com ☎0726.745.253 enedgica@gmail.com

22. **Caut** relatie de durata varsta 37 ani, gemeni, inaltime 174 cm, greutate 79 kg, ochi caprui, par saten, Prezentabil din Bucuresti 37 ani, linistit, nu beau, fara obligatii, caut femeie din Bucuresti sau apropiere prezentabila intre 28-39 ani care isi doreste o relatie de durata, rog seriozitate. ☎0735.979.346 Jigagabiel@gmail.com

23. **Caut** sotie varsta 43 ani, rac, inaltime 170 cm, greutate 70 kg, ochi verzi, par saten, fix pentru asa ceva ! Eu caut, nu sunt sigur ca am sa si gasesc. Daca iti place sa citesti (si nu ma refer in stele), esti romantica si ai o tona de umor (merge si mai mult !), cauta-ma! ☎0722.395.739

24. **Caut** sotie, barbat, 36 de ani, 1.75 m, 75kg, varsta 37 ani, inaltime 175 cm, greutate 75 kg, ochi caprui, par brunet, Bucuresti, serios, fara vicii, glumet, linistit, la 22 acasa, caut partenera de viata pt. a intemeia familie sa aiba, aspect placut, ambitioasa, serioasa, sincera, sa doreasca copii, daca nu corespundeti va rog nu deranjati, ☎0766.808.797 euroconcept.translations@yahoo.com

25. **Cunostinta,** varsta 49 ani, varsator, inaltime 178 cm, greutate 77 kg, ochi caprui, par brunet, barbat din Bucuresti studii superioare doresc cunostinta cu doamna, fizic placut, calitati morale, pentru o relatie de prietenie, casatorie; exclus persoanele plinute. ☎0768.480.061 costi036@yahoo.ro

26. **Director** executiv firma privata caut feminitate,da varsta 38 ani, Activ, spiritual, suplu, nefumator, vreau sa cunosc dnadra singura, supla, vesela, fara obligatii, din provincie (Mures, Harghita, Covasna, Botosani, Suceava), pentru a te muta in Bucuresti,locuiesc singur),pup ☎0760.838.410

27. **Doamna** 48-170/70 varsta 48 ani, inaltime 170 cm, greutate 70 kg, bruneta studii medii doreste cunostinta domn serios max 55 ani 175 serios situatie materiala stabila. Intermediar Bucuresti; ☎0737.005.181/ 0721.391.106

28. **Doamna** draguta, sincera, vesela, intelectuala, varsta 44 ani, inaltime 165 cm, greutate 60 kg, ochi caprui, inca sper ca el exista acel barbat matur, atractiv, prezentabil, educat, stabil emotional si material, alaturi de care sa merg pe drumul vietii, mana in mana, pana la capat.Am 44 ani,1,65, 60, 2 copii ☎0733.521.702

29. **Domn** 59 ani, vaduv, salariat, cu studii medii, varsta 59 ani, varsator, inaltime 170 cm, greutate 80 kg, ochi albastrii, par grizonat, posed locuinta in Bucuresti si in tara. Pasiuni: mecanica, gradinarit. Doresc cunostinta cu doamna serioasa, de varsta apropiata, pentru casatorie ☎0731.856.233

30. **Domn** deosebit varsta 39 ani, inaltime 175 cm, greutate 77 kg, ochi caprui, par saten, cadru militar, activ, 39/175-75, necasatorit, situat prezentabil, foarte serios doreste cunostinta doamna intelectuala intre 28 - 38 / 170 supla, draguta fara obligatii. Oferte numai prin intermediar; ☎0726.860.492/ 0737.005.181

31. **Domn** francez, stabilit in Bucuresti varsta 40 ani, varsator, inaltime 180 cm, greutate 79 kg, ochi caprui, par saten, francez origine romina stabilit in Romania, Bucuresti, patron de societate, simpatic si romantic cu simtul umorului cauta o domnisoara draguta 18-30 ani, in vederea prieteniei, eventual casatoriei ☎0771.368.533 giovanigianini@yahoo.com

32. **Domn** prezentabil varsta 43 ani, pesti, inaltime 186 cm, greutate 95 kg, ochi caprui, par grizonat, Titrat, caut relatie stabila cu intelectuala draguta. Ofer liniste si stabilitate. Rog sms cu scurta prezentare. ☎0727.407.384

33. **Domn** serios 65-165/80 varsta 65 ani, Divortat , situat doreste casatorie doamna singura modesta cu locuinta intre 55 - 60 ani .Rog Oferte serioase. Intermediar Bucuresti ☎0771.085.798/ 0771.108.267

34. **Domn,** varsta 63 ani, taur, inaltime 180 cm, greutate 90 kg, ochi caprui, par saten, 63, 180 cm, 95 kg fara obligatii, locuinta Bucuresti, caut doamna, 50-60 ani fara copii, inalta, plinuta, prezentabila pentru convietuire. ☎0724.984.992

35. **Domni** deosebiti intelectuali intre 30 - 60 ani, diverse profesii, singuri situati seriosi, doresc cunostinta doamne intre 25 - 50 serioase singure pentru casatorie. Rog seriozitate (din Bucuresti) intermediar; ☎0771.085.798/ 0737.005.181

36. **Domnisoara** jurist, varsta 32 ani, inaltime 176 cm, greutate 65 kg, 32-176/65, serioasa, doreste cunostinta tanar intelectual intre 32 - 36 ani/180, prezentabil, necasatorit, fara obligatii, situat, serios, date si foto prin intermediar. ☎0771.108.267/ 0721.391.106

37. **Domnisoara,** varsta 30 ani, scorpion, inaltime 173 cm, greutate 55 kg, 30-173/55 intelectuala, draguta, serioasa, doreste prietenie in vederea casatoriei, tanar intelectual, 30 - 35 /180, situat, serios (din Bucuresti) date si foto prin intermediar. ☎0721.391.106/ 0771.108.267

38. **Doresc** sa cunosc o femeie serioasa, varsta 28 ani, rac, inaltime 170 cm, greutate 70 kg, ochi caprui, par saten, buna, ma numesc Mihai am 28 de ani sunt din Bucuresti, dar stabilit in Londra pentru o perioada 2-3 ani. Am 170 68 kg saten, ochii caprui, ☎00447426565765 manuelmichael190@gmail.com

39. **Dragut** tandru, simpatic, atractiv, ideal, de viata, doresc prietenie, casatorie cu partenera corespunzatoare ☎0722.965.776/ 0766.133.386

40. **Gentlemani** din vest, varsta 45 ani, taur, inaltime 180 cm, ochi albastrii, par saten, cauta doamne pentru casatoried, omni prezentabili si bine situati, cauta doame singure si domnisoare educate si stilate pentru casatorie, daca vorbesti engleza, esti serioasa si hotarata sa ti schimbi viata trimite-mi un mesaj contact@johanna-matchmaking.com

41. **Imi** caut sufletul pereche varsta 35 ani, berbec, inaltime 172 cm, greutate 60 kg, ochi negri, par brunet, Adi din Bucuresti caut o fata pentru a-mi petrece tot restul vietii langa ea. Brunet ochii negri 172/60 kg. Doresc sa cunosc o fata serioasa linistita si dispusa pentru a intemeia o familie ☎0773.881.863 marian_tapiteru24@yahoo.com

42. **In** primul rand prietenie, apoi mai vedem, varsta 37 ani, sagetator, inaltime 180 cm, greutate 82 kg, ochi caprui, par saten, sunt un barbat foarte prezentabil, original si surprinzator, o persoana de succes pe toate planurile, divortat, fara obligatii, in cautarea unei doamne sau domnisoare cu care sa am o buna compatibilitate. ☎0738.611.515 museseeker2018@gmail.com

43. **Intelectual** recent revenit in tara varsta 54 ani, inaltime 173 cm, greutate 77 kg, doresc o relatie de prietenie cu o doamna finuta, sufletista care isi dore?te o viata fericit? alaturi de mine. Poate avea si copii. Anunt valabil atat in tara cat si in strainatate; ☎0737.532.410

44. **Italian** amabil, dragut varsta 55 ani, gemeni, inaltime 170 cm, greutate 85 kg, ochi verzi, par brunet, 55 ani, discret, curat, divortat, doresc sa cunosc doamna frumoasa, tanara max 40 ani, disponibil si pentru relatie seriosa cu viitor, raspund Whatsapp, 00393478413966 ☎3478.413.966 felix17@live.it

45. **italian** serios varsta 55 ani, scorpion, inaltime 170 cm, greutate 74 kg, ochi negri, par brunet, italian 55 de ani serios cu situatie materiala buna cauta fata 30/48.de ani frumosa pentru relatie de durata eventual casatorie; ☎0749.294.815 luigicannas48@gmail.com

46. **Medic,** 42 ani, caut intelectual pentru casatorie varsta 42 ani, inaltime 164 cm, greutate 57 kg, ochi caprui, par brunet, intr-o lume orientata prost, pe interes, vreau sa cred ca tu, intelectual, 42-46 de ani, fara obligatii, mai crezi in valorile familiei. ☎0764.680.010 Steademare26@gmail.com

47. **Nu** vei regreta varsta 34 ani, gemeni, inaltime 177 cm, greutate 76 kg, ochi verzi, par saten, Barbat 34 ani, manierat, serios, prezentabil, job stabil, romantic, locuiesc singur, auto propriu, doresc sa cunosc o domnisoara serioasa pentru o frumoasa relatie de viitor sau casatorie, ☎0729.492.028

48. **Numai** pentru cine doreste sa se casatoreasca cu mi varsta 45 ani, rac, inaltime 165 cm, greutate 50 kg, ochi caprui, par saten, Serioasa, sensibila, de incredere, astept sa fiu contactata de o persoana serioasa, hotarata, responsabila care sa nu ma faca sa sufar! De preferat vaduv, crestin, fara obligatii majore, max. 55 ani! mari35ana@yahoo.com

49. **Om** afaceri german caut jumatatea varsta 72 ani, berbec, inaltime 185 cm, greutate 90 kg, par blond, Jürgen, 72 om de afaceri german,singur caut doamna tanara chiar si cu copii. Astept poze si descriere despre tine prin email: jehms@gmx.deVorbesc germana si putin engleza; ☎004915213424040 jehms@gmx.de

50. **Om** de afaceri din India, varsta 35 ani, pesti, inaltime 175 cm, greutate 75 kg, ochi negri, par brunet, sunt un om de afaceri din India care doresc casatorie cu doamna din Romania pentru a locui impreuna in Europa. Conform traditiei din India, dupa casatorie ofer locuinta si lunar bani de buzunar. ☎+79990437706 office@shemarried.com

51. **Prietenie** cunostinta varsta 49 ani, varsator, inaltime 177 cm, greutate 77 kg, ochi caprui, par brunet, Barbat din Bucuresti doresc cunostinta cu doamna 35 - 45 fizic placut, sensibila, deschisa, comunicativa, pentru o relatie de lunga durata eventual casatorie; ☎0755.248.304

52. **Relatie** stabila, varsta 50 ani, sagetator, inaltime 189 cm, greutate 90 kg, ochi albastrii, par saten, domn singur caut partenera de viata. Situatie materiala buna, functie de conducere, infatisare placuta, am doi copii minori pe care ii cresc singur. Rog multa seriozitate ☎0744.112.030 marianvasile378@gmail.com

Abonamente la ziarul "Anunţul Telefonic" se pot face la unul din sediile redacţiei: Carol I nr. 35; Bd. Magheru nr. 32-36; Şos. Colentina nr. 2D
TARIFE: 1 luna - 10,00 lei; 2 luni - 19,00 lei; 3 luni - 27,00 lei

Porta Portese **Pentru afacerile Dvs. imobiliare în ITALIA**

TALON ANUNŢURI GRATUITE

● **IMPORTANT**: Persoanele care vor anexa talonului completat alte **4** taloane necompletate vor beneficia de un anunţ gratuit în limita a 15 cuvinte
● **ATENŢIE:** se publică numai anunţurile care specifică preţul de vânzare! ● Pe taloane NU se primesc anunţuri pentru secţiunea Matrimoniale. ● Taloanele se depun la sediile redacţiei din: Bd. Magheru nr. 34 - 38, sect.1 / Bd. Carol I nr. 35, sect. 2 / Şos. Colentina nr. 2D, sect. 2 - Bucureşti sau se trimit prin poştă la O.P. 37, C.P. 202.

RUBRICA: **TEXT:**

PREŢ: **TEL:**

NUME / PRENUME.....

ADRESA ..... **B.I. SERIA** ..... **NR** .....

COLEGIUL DE REDACŢIE

Director: Radu Popescu
Director Executiv: Radu Brădeanu
Redactori şef: Mihaela Stambeca, Cătălin Taloi, Sorin Petcu
Secretari de redacţie: Iulia Andrei, Raluca Rumega
**

AFACERI, DIVERSE

AirBnbServices caută noi colegi
OPERATOARE CUSTOMER SERVICE
într-un nou concept de a relaţiona cu utilizatorii exclusiv digitalizat cu intervenţie minimă umană.
Salariul net 2.800 lei plus bonusuri de performanţă
jobs@airbnbservices.ro
tel: 0768.444.844

53. **Roberto** tanar doresc relatie serioasa contacteaza varsta 24 ani, scorpion, inaltime 175 cm, greutate 70 kg, ochi caprui, par brunet, daca esti o domnia sau o domnisoara draguta cu bunele maniere si doresti un barbat capabil ca mine - mai gasit tot ce trebuie sa faci sa ma contactezi poze reale 100% - promit ca te voi face fericita ☎0760.888.152 RELATIE_SERIOASA@YAHOO.COM

54. **Sunt salariat, fara vicii, linistit varsta 57 ani, taur, greutate 88 kg, ochi caprui, sufletist, crestin. Doresc doamna modesta, supla, maxim 53 ani chiar cu copil. Notarata. Ofer fericire, liniste, tot ce-si doreste, ajut, la nevoie camera Ap. Gratuit, serviciu si altele ☎0726.157.494**

55. **Tanar** varsta 32 ani, fecioara, inaltime 181 cm, greutate 90 kg, ochi caprui, par saten, 32/181/90 doresc cunostinta tanara dezinhibata libertina in vederea casatoriei. Contacteaza-ma doar daca ai intentia de a te marita legal cat mai curand. Atentie, anunt real, ☎076050056

56. **Tanar, varsta 27 ani, berbec, inaltime 175 cm, greutate 60 kg, ochi caprui, par saten, buna, ma numesc George, am 27 de ani, din Bucuresti, sunt un baiat simplu sincer, caut o fata fara obligatii, serioasa, harnica pentru o relatie serioasa de lunga durata, ma poti gasi la tel sau sms. ☎0742.553.906 georgestean191@yahoo.com**

57. **Tanara** draguta caut pentru prietenie, casatorie varsta 33 ani, fecioara, inaltime 170 cm, greutate 78 kg, ochi caprui, par blond, inginer 33 ani, dragut, manierat, realizat financiar 170/78 kg, cu simtul umorului, caut tanara draguta, fara obligatii, cu studii superioare, pentru prietenie, casatorie, de preferat din Bucuresti. ☎0767.591.885 valentinalan@yahoo.com

58. **Te** caut pe tine frumoasa mea varsta 41 ani, inaltime 172 cm, greutate 78 kg, Bucuresti, 41 ani, educat, placut, comunicativ, fara obligatii, locuiesc singur, doresc partenera pentru relatie stabila cu perspective, whatsapp ☎0723.232.491

11 Afaceri, diverse

Vânzări, cumpărări, asocieri

1. **Afacere** de succes la cheie Cafyjr Service & spalatorie auto. **1.700.000 €;** ☎0799.400.300

2. **Afacere** de vanzare. Structura modular de interior 880/700/280 complet, in functiune 9000 Euro, cocotier electric 1000 Euro, masina floricele 200 Euro, loc de joaca gomflabil 500 Euro. **9.000 €;** ☎0742.111.113 teomario@yahoo.com

3. **BUCURESTI zona Tei Toboc ferma piscicola 16 ha, alimentare cu apa gravitational, negociabil; ☎0723.457.433/ 0751.059.974**

4. **CAMERA** cosmetica. Inchiriere camera cosmetica sup. 30 m in zona Mall Vitan complet utilata, **300 €;** ☎0764.549.227

5. **Caut finantare. Garantii imobiliare importante. Comision atractiv pentru intermediari ☎0755.295.804**

6. **Caut** investitor partener, 10-20.000 euro, prestari servicii, profit garantat; ☎0787.441.699

7. **Cautam** capuri tractor sau ansambluri complete cautam tractionari: putem oferi remorci normale, cu care puteti incarca si descarca in bune conditii si va putem face plata la kilometru de 0.92 euro/km cu posibilitate plata saptamanala ☎0743.213.808

8. **Cesionez** firma taxi cu o autorizatie Bucuresti afacere la cheie, detalii tel **20 €;** ☎+4571352104

9. **Clinica** pediatrica kineto, logo, psiho, clinica pediatrica, kinetoterapie, psihologie, logopedie de 5 stele, vinde urgent echipament specific. Dupa caz, se poate preda afacerea la cheie. 360 de metri. 10 cabinete, 2900 e. **2.900 €;** ☎0775.622.187

10. **Cumpar** actiuni listate la nasdaq Romania Cumpar societatii intreaga pana la 100% din valoarea nominale care sunt listat pe Nasdaq Romania. **1 €;** ☎+40728491825 amertrab@gmail.com

11. **Cumpar** Iphone si Samsung noi sau folosite, cu plata pe loc, telefoane mobile, Bucuresti, ☎0766.939.220/ 0766.939.220 puyaiulian80@yahoo.ro

12. **Cumpar** telefoane mobile, tablete noi, sigilate, doar modele noi ca aparitie pe piata marca: Apple Iphone, Samsung, Huawei, Macbook modele noi. Plata cash, **1.000 €;** ☎0768.555.222 tartarie77@yahoo.com

13. **Cumpar** telefoane mobile, noi, sigilate doar modele noi ca aparitie pe piata, orice cantitate: iPhone, Samsung, Huawei, Htc, plata cash pe loc. Cer si ofer seriozitate **1.000 €;** ☎0768.555.222 tartarie77@yahoo.com

14. **Detin spatiu proprietate, stradal, pe strada Pache Protopopescu nr. 53, in imediata vecinatate a cladirii Pro TV, amenajat coafor/frizerie/cosmetica. Spatiul este mobilat modern si detine aparatura de ultima generatie. Caut asociat in domeniu, cu experienta. Relatii la tel./mail: alexandru.gica@bere-bauturi.ro ☎0722.100.011 alexandru.gica@bere-bauturi.ro**

15. **Doresc** colaborare cu firma autorizata ANRE, ENEL Bucuresti pentru lucrare mica; ☎0720.996.037

16. **Drumul** Taberei, se inchiriaza unul sau doua birouri intr-un spatiu stradal pe Str. Sibiu de 34 mp pentru diverse activitati de servicii. 100 euro de birou. In acest spatiu mai sunt doua birouri cu activitate imobiliara **90 €;** ☎0722.200.209 catalintanase50@yahoo.com

17. **Evaluator Proprietati Imobiliare (EPI), membru ANEVAR, doresc colaborare cu societati ce activeaza in domeniu; ☎0728.529.229**

18. **Firma** G. cumpara tablouri, mobilier, obiecte vechi Gavroche Antic, cumparam tablouri pictori romani, evrei, sau scoli europene, mic mobilier si diverse obiecte de epoca, statuete, covoare, fotografii, medalii, decoratii cu plata pe loc. ☎0727.230.966 ovidiu_dragos_ro@yahoo.com

19. **Germania(Bayern)** caut asociere 50% prin vanzare cota 50% din imobil P+1, restaurant+ club+apartament 100mp,terasa de vara, teren 966mp, situat in centrul orasului Selb(Bayern), Germania; **60.000 €;** ☎0744.310.658

20. **Investim** in dezvoltare afaceri online, magazine, portaluri anunturi, e-commerce, etc. Ai un produs inovativ sau o noua tehnologie. Noi iti finantam ideea.Rugam detalii pe mail, scurta prezentare **100.000 €;** trading1507@yahoo.com

21. **Investitori,** parteneri Investitori cu experienta vasta si variata in mediul de afaceri antreprenorial cat si multinational, cautam parteneri de afaceri. Oferim finantare, implicare personala si management. sdbogdan2018@gmail.com

22. **Maine** Coon, vand pisoi rasa pura Maine Coon, carnet de sanatate, vaccinati si deparazitati conform varstei, perfect sanatosi, de talie foarte mare. Detin ambii parinti, se pot vedea. PreT 600 de euro; **600 €;** ☎0767.682.602 evolution_1960@yahoo.com

23. **Obtinere** avize si autorizatii construire, firma cu 10 ani de experienta in obtinerea de: certificate de urbanism, planuri cadastrale, extrase CF, avize pentru constructii, autorizatii de construire, proiectare. Consultanta gratuita, **55 €;** ☎0748.109.909 cristian@cityconsinv.ro

24. **Preiau** firme, ofer firma pt activitatea ta Preluam firme 100% legal, se preia intreaga raspundere administrativa. Schimbare sediu social la cerere, majorarea capitalului social, proces verbal predare primire, **1 L;** ☎0728.711.976 firmeadmn@yahoo.com

25. **Studio** videochat Vand studio videochat, afacere in derulare, 2 modele, 4 posturi, amenajat si dotat dupa ultimele tendite in domeniu. Locatie ultracentrala, zona Unirii. **15.900 €;** ☎0756.798.558 arisalmarket2000@gmail.com

26. **Studio** videochat in functiune super afacere de top studio videochat in functiune, sunt peste 20 de modele active, vila cu 4 nivele=d+p+2e, in total 508 mp, 20 camere, din care pentru lucru la modele 13 camere iar restul de 7 camere sunt: administrative, **106.000 €;** ☎0732.079.811 harapalb84@gmail.com

27. **Studio** Xbody la cheie Predau studio la cheie. Aparat justfit Multiplayer (se pot antrena 2 persoane in acela?i timp) toate accesoriile necesare. Profit garantat 2500e pe luna. Se vinde din motive personale. Zona Tineretului **20.000 €;** ☎0764.737.404 anitamaria1802@yahoo.com

28. **Titan,** Piata Trapezului, vand afacere croitorie, spatiu 10 mp, afacere functionala de 4 ani, vad foarte bun pietonal si auto, chirie mica, **1.100 €;** ☎0765.255.122

29. **Vand** afacere agentie imobiliara, vechime din 2000, sediu pozitionat stradal pe artera Stefan cel Mare, afaceri pe rol, mobilier, calculatoare, etc. ☎0788.100.999

30. **Vand** afacere foarte profitabila in turism montan! Complex turistic cu vedere foarte frumoasa spre munti, 30 camere cu baie proprie, 120 locuri de cazare copii, 80 locuri adulti, 1100 mpc, restaurant 120 locuri + terasa 80 locuri, 5000 mp de teren. **513.000 €;** ☎0740.111.969 liviu.marinel@rupi.ro

31. **Vand** afacere magazin mobila Germania Vand afacere magazin mobila Germania, vad format de 3 ani, continuare inchiriere spa?iu 200 mo, acces tir, 3 intrari, spatii depozitare suplimentare, asigur continuitate distribu?ie marfa din Germania. **20.000 €;** ☎0737.151.884

32. **Vand** camin de batrani vand camin de batrani afacere, imobil si teren in jud Ilfov; **980.000 €;** katia_cicala@yahoo.com

33. **Vand** copy center in inima Bucurestiului, afacere la cheie cu posibilitate de expansiune in functie de bugetul alocat, locatie ultracentrala, toate actele la zi, vanzari declarate lunar la ANAF, isi cauta noi asociati pentru a o conduce, **12.000 €;** ☎0748.809.067/ 0760.840.757 micugabriela.c@yahoo.com

34. **Vand** deseu cupru, vindem deseu cupru balotat, curat, marfa se va livra din Bulgaria, Russe, pret 4500 euro tona, putem livra 100 tone lunar in functie de stocul disponibil plata la incarcare. **4.500 €;** ☎0752.491.737 office_produse_congelate@yahoo.com

35. **Vand** fast-food - cafenea, mobil, negociabil; ☎0737.573.370

36. **Vand/inchiriez** atelier confectii textile, spatiu 120 mp complet utilat: liniare, triplock, ouberdeck,stafir, doua ace , mas. montat maneci, butoniere, nasturi, mese calcat,generator abur, bandzig.,curis, masa croit; **800 €;** ☎0723.211.596

37. **Vitan,** Foisorului, vand firma in/ cu gars. p/8, 40 mp, an 1989, negociabil, **65.000 €;** ☎0723.693.109

38. **Vulcanizare** auto inchiriez vulcanizare auto echipata complet, aparat incarcare freon si aparatura geometrie roti, cauciucuri second hand; ☎0767.963.551

Echipamente HORECA

1. **Vindem** compresor 2400 l/min, 10 bari Vindem compresor Michigan, productie Belgia. scoate 2400 L/min, presiune 10 bari, motor electric de 15 Kw cu 20 cp, 10 000 ore.Se vinde cu proba. Pret 1700 euro+Tva. **1.000 €;** ☎0725.333.503

MAESTRO BUCUREŞTI ANGAJEAZĂ:
- VÂNZĂTOARE,
- PIZZAR,
- MODELATOR COVRIGI,
- FEMEIE DE SERVICIU
Cu sau fără experienţă. Salariu atractiv, bonuri de masă, program flexibil, bonusuri în funcţie de performanţă.
0763.312.293

2. **Camera** frigorifica congelare 13.2 mc dimensiuni ext.3100 x 2100 x 2400 mm, din panou termoizolant tip sandwich, dotata cu agregat frigorific si suflanta 1500W/-25C, 230V, R404A. Agregatul figorific este disponibil si in varianta trifazic.Panou termoizolant tip sandwich poliuretan sau polistiren dubla densitate minim 100mm grosime, (pereti, plafon), podea antiderapanta inclusa, usa frigorifica etansa 100 mm grosime cu bariera termica, profile colt interior aluminiu, plinta si scafa pvc, coltare exterior din tabla vopsita in camp electrostatic, traseu frigorific 4 m, bransament electric max. 10 m.Panourile termoizolante si profilele pvc folosite pentru a masca imbinarile au agrement pentru folosire in industria alimentara.Instalatie electica inclusa: lampa IP65, intrerupator IP65, tablou automatizare, comenzi, protectie.Cu numai 1500 ron se poate upgrada la 17 mc.Garantie 24 lunii.Produs nou. Echipament profesional.Asiguram montaj contracost: 4350 lei + TVA. **22.967 L;** ☎0784.000.090 https://www.coldtech.eu/cumpara/camera-frigorifica-congelare-13-2-mc-6115682

4. **Autorizatie** de mediu SC Oem Car Parts SRL, cu punctul de lucru in comuna Berceni, nr. 61 F, bd. 1 Mai, nr. 61 F, judetul Ilfov, anunta publicul interesat asupra depunerii solicitarii de obtinere a autorizatiei de mediu. ☎0748.683.684 radu@ad-berceni.ro

5. **SC Total Auto Plus SRL, cu sediul in Al. Radaseni nr. 5 B, sector 5, Bucuresti, inregistrata la ON.R.C-O.R.C.T.B. cu CUI RO 25526117, informeaza pe cei interesati ca s-a depus solicitarea pentru emiterea autorizatiei de mediu pentru activitatea vopsitorie auto, desfasurata in str. Tudor Vladimirescu 41, sector 5, Bucuresti. Informatii se pot solicita la sediul Agentiei pentru Protectia Mediului Bucuresti, Aleea Lacul Morii nr. 1, (Barajul Lacul Morii - in spatele benzinariei Lukoil) intre orele 9-12, de luni pana vineri, in termen de 10 zile de la data publicarii prezentului anunt.**

ANUNT PUBLIC PRIVIND DEPUNEREA SOLICITARII DE EMITERE A ACORDULUI DE MEDIU

S.C. ASTRA PROPERTIES S.R.L anunta publicul interesat asupra depunerii solicitarii de emitere a acordului de mediu pentru proiectul - Construire magazin retail, parter inalt, propus a fi amplasat in Bucuresti, sector 3, Aleea Ion Agarbiceanu nr. 3-11. Informatiile privind proiectul propus pot fi consultate la sediul A.P.M. Bucuresti, din Aleea Lacul Morii nr. 1, sector 6, Bucuresti si la sediul titularului din Bucuresti, Bd. Dimitrie Pompeiu, nr. 6E, Cladirea Pipera Business Tower, et. 4, sector 2, in zilele de luni-vineri intre orele 9-12.

Observatiile publicului (formulate in scris) se primesc zilnic, de luni pana vineri, la sediul A.P.M. Bucuresti din Aleea Lacul Morii nr. 1, sector 6.

Utilaje industriale şi construcţii

1. **Concasor de impact, moara ciocanele 15.500 euro Vindem concasor de impact cu 2 4 ciocane oscilante orizontale, 18.450 €; ☎0725.333.503 tekko@tekko.ro**

2. **Masina de gaurit Vitap Forma masina gaurit multiplu Vitap Forma cu 3 grupuri de gaurire unul orizontal si 2 verticale. Fiecare cu cate 21 de mandrine. An de fabricatie 2007. Stare foarte buna. A fost foarte putin folosita, 5.000 €; ☎0744.301.750 office@mam-bricolaj.ro**

3. **Vand masini unelte, utilaje industriale Vand masini unelte in stare impecabila de functionare: strung, masina de frezat, freza, masina de gaurit bormasina, masina de rectificat plan si rotund, borkwer, 15 L; ☎0722.207.041 azvansergiu.necula@live.com**

Citaţii, licitaţii, notificări

1. **Anunt** public privind depunerea solicitarii de emitere a acordului de mediu NH Pizza & foods SRL. NH PizzA & Foods SRL prin domnul Dobre Nicolae anunta publicul interesat asupra depunerii solicitarii de emitere a acordului de mediu pentru proiectul Construire terasa acoperita pe structura de lemn propus a fi amplasat in satul Ciofliceni, comuna Snagov, pe drumul judetean 101-B, soseaua Ciofliceni nr. 173, cod po?tal 077166, judetul Ilfov.Informatiile privind proiectul propus pot fi consultate la sediul Agentiei pentru Protectia Mediului Ilfov din Bucuresti, str. Aleea Lacul Morii nr. 1, sector 6 si la sediul NH Pizza & Foods SRL din satul Ciofliceni, comuna Snagov, drumul judetean 101-B, soseaua Ciofliceni nr. 100, cod postal 077166, judetul Ilfov. Observatiile publicului se primesc zilnic la sediul Agentiei pentru Protectia Mediului Ilfov.

2. **Anunt** public privind depunerea solicitarii de emitere a acordului de mediu S.C. Astra Properties S.R.L, anunta publicul interesat asupra depunerii solicitarii de emitere a acordului de mediu pentru proiectul - Construire magazin retail, parter inalt, propus a fi amplasat in Bucuresti, sector 3, Aleea Ion Agarbiceanu nr. 3-11. Informatiile privind proiectul propus pot fi consultate la sediul A.P.M. Bucuresti, din Aleea Lacul Morii nr. 1, sector 6, Bucuresti si la sediul titularului din Bucuresti, Bd. Dimitrie Pompeiu, nr. 6E, Cladirea Pipera Business Tower, et. 4, sector 2, in zilele de luni-vineri intre orele 9-12. Observatiile publicului (formulate in scris) se primesc zilnic, de luni pana vineri, la sediul A.P.M. Bucuresti din Aleea Lacul Morii nr. 1, sector 6.

3. **Eventualii mostenitori ai defunctei Doroghian Hortenzia, decedata la data de 15.VI.2012, cu ultimul domiciliu in Bucuresti, str. Calea Vacaresti nr. 278, sect. 4, sunt chemati la Societatea Profesionala Notariala Bucur si Asociatii, cu sediul in Bucuresti, bd. Chisinau nr. 15, bl. A4, sc. 2, parter, ap. 46, sector 2, in data de 14.12.2018, ora 11, pentru a participa la dezbaterea procedurii succesorale. Daca succesibilii citati nu isi exercita dreptul de a accepta in termenul prevazut de art. 1103 din Codul Civil, vor fi prezumati ca renunta la mostenire; ☎0745.590.888**

6. **Eventualii mostenitori ai defunctului Doroghian Gheorghe, decedat la data de 20.II.2017, cu ultimul domiciliu in Bucuresti, str. Calea Vacaresti nr. 278, sect. 4, sunt chemati la Societatea Profesionala Notariala Bucur si Asociatii, cu sediul in Bucuresti, bd. Chisinau nr. 15, bl. A4, sc. 2, parter, ap. 46, sector 2, in data de 14.12.2018, ora 11, pentru a participa la dezbaterea procedurii succesorale. Daca succesibilii citati nu isi exercita dreptul de a accepta in termenul prevazut de art. 1103 din Codul Civil, vor fi prezumati ca renunta la mostenire; ☎0745.590.888**

7. **Obtinere autorizatie de mediu SC LEMD MOBILI SRL-D, cu sediul in: Bucuresti, str. Cupolei, nr.5B, Ap 72, Sector 6, inregistrata la ONRC cu CUI RO36242986, a depus solicitarea pentru emiterea autorizatiei de mediu, la APM Bucuresti;**

Esti student si vrei bani de vacanta?
Esti angajat si vrei mai multi bani ?
Nu ai job si vrei sa te angajezi ?
Esti convingator? Esti dinamic?
Convinge-ne sa te angajam !!!
Anuntul Telefonic angajeaza persoane dinamice pentru echipa de vanzari
Trimite CV-ul pe mail la redactia@anuntul.ro

Pierderi

1. **Abonament** Ratb pe numele Marasescu Niculae Marius. Il declar nul

2. **Abukhaled** Jafar pierdut legitimatie student la Facultatea de Pompieri in data de 05.11.2018, tel. Mihaela; ☎0729.429.877

3. **Atestat** taxi;

4. **Atestat** instructor auto, cat. BE, cu seria AIC nr. 0043064, pe numele Maracine Mihai. Il declar nul pierdut;

5. **Atestat** taxi seria CPTx 0006462, eliberat 30.06.2008, valabil de la 20.10.2016 pana la 20.10.2021. Il declar nul

6. **Atestat** taxi, Borcea Vasile.

7. **Autorizatie** constructie, proces-verbal receptie, fisa calcul si diploma bacalaureat-liceu pe numele Dumitru Iuliana Elisabeta. Se declara pierdute si nule.

8. **Certificat** constatator, SC Raluca Magic SRL. anunta pierderea certificatului constatator nr.7979 din 12.01.2015 ☎0722.933.497 wincont@gmail.com

9. **Certificat** de inregistrare emis de Oficiul Registrului Comertului Bucuresti al societatii OCN SRL-D, cu sediul social in Bucuresti, CIF 36403136, Nr reg. J40/10572/2016. Il declaram nul ☎0734.394.616 ourcnetwork@gmail.com

10. **Certificat** de inregistrare si certificat constatator de la sediul social al Averta Properties SRL cu sediul in Bucuresti, sect. 4, str. Oitelor nr. 7, biroul 3, et. 1, ap. 3, avand J40/17883/2006, CIF 19172635. Le declar nule.

11. **Certificat** de inregistrare al societatii Financials Consulting SRL cu sediul in Vlad Dracu nr.9, Bl C9, sc.1, etaj 7, ap.31, seria A0101788 emis la 15.01.2002, CUI 14385330, J40/166/2002. Il declar nul.

12. **Certificate** constatatoare emise pentru Ryp Comimpex 94 SRL, CUI 6253932, inregistrata la Of. Reg. Com. cu nr. J40/18130/1994, cu sediul in Bucuresti, Aleea Baraj Cucuteni nr. 10, bl. M8A, sc. 2, et. 1, ap. 28, sector 3. Le declar nule.

13. **Certificate. Subscrisa Bruag Fire Protection See SRL, cu sediul in Popesti Leordeni, Soseaua de Centura nr. 97 (T50-P670), Biroul nr. 2, jud. Ilfov, CUI 38322259, J23/5060/2017, declar pierdute si nule: certificatul de inregistrare nr. 3414734 si certificatele constatatoare nr. 132317/02.10.2017 emise de Registrul Comertului pentru sediul social si activitati care se desfasoara la beneficiari.**

14. **Declar** pierdut certificat constatator seria 826858 din 24.10.2012 pentru SC Romanian Trading Point SRL, J40/2012/1994;

15. **Dovada** achitare apartament din str. Pescarilor nr. 2, bl. 26, ap. 55, sector 2, Bucuresti, pe numele Tirmac Alexandru si Tarmac Maria. Il declar nul

16. **Legitimatie** DGASMB pierduta;

17. **Legitimatie** pe numele Boulean Andreea Iuliana. O declar pierduta si nula.

18. **Legitimatie** student si carnetul de student, ambele purtand numele de Avram Diana-Mihaela. Le declar pierdute si nule.

19. **Legitimatie** transport, Sima Ana Serena, ASE, Facultatea de Relatii Economice Internationale. Se declara nula

20. **Original** numar ordine 202686 in vederea fiscalizarii casei de marcat inregistrata pe SC Luxury Gifts SRL. Il declar nul, pierdut;

21. **Original** numar ordine 206864 in vederea fiscalizarii casei de marcat inregistrata pe SC Fine Tabac Shop SRL. Il declar nul, pierdut;

22. **Parafa** expert contabil Dumitru Nicolae, nr. 3403, valabila 218. O declar pierduta si nula.

23. **PFA** Stancu M. Costel, dom. Bucuresti, str. Gheorghe Latea nr. 8, bl. C52, sc. B, ap. 68, sect. 6 CUI 20911715, declar pierduta adresa de la administratia financiara asectorului 6 pentru eliberarea numarului de ordine fiscala al AMEF 006020;

24. **Pierdut** act concesiune loc de veci Cornetu pe numele Ichim Ionica. Il declar nul.

25. **Pierdut** contract de inchiriere 32088/15.08.2019 emis de AFI pe numele Sahu Zoli Leonard, strada Sergent Turturica, nr. 129 B. Il declar nul;

26. **Pierdut** act identitate in data de 12.11.2018 pe numele Crosman Iuliana, posibil in zona sediului Metropolitan Life din str.Academiei. Il declar nul.

27. Pierdut acte casa fiscala SC D&D Office Exchange SRL, Buc, sect 1, blv Magheru 12-14, sc a, ap 15, CUI 11253270, J40/10924/27.10.1998, pierdut registru special si carte de interventie Xcomm, serie 261, nr aviz 019591, serie f MB0173019591. Le declar nule. ☎0721.148.847 Gadescucarmen@yahoo.com

28. Pierdut carnet student si legitimatie student anul 2 Facultatea de Psihologie si Stiintele Educatiei, Universitatea Bucuresti pe numele Banica Ioana Andreea. Le declar nule. banica_cristi@yahoo.com

29. Pierdut certificat constatator SC Black Hoke SRL pierdut certificatul constatator pentru punctul de lucru din Sos.Fundeni, Nr.24, Sector 2, Bucuresti, CUI 35612649, J40/1739/2016. Il declaram nul

30. **Pierdut** certificat inregistrare PFA, Radut Oana Adina, CUI 37769578, F40/1017/2017 si certificate constatatoare pentru sediul social din str. Dirijorului, nr.23-25-27, sect. 1, Bucuresti si terti. Le declar nule.

31. **Pierdut legitimatie serviciu pierdut legitimatie serviciu 084 eliberata de ANCOM pe numele Rotaru Liliana Magda Mirela. ☎0722.402.810 lilianamrotaru@yahoo.com**

32. **Pierdut si declar nule certificat de inregistrare si toate certif const conf L359/2004 ale Clever Inovation Trade SRL J40/14963/2014 CUI 33932426 cu sediul in Bucuresti Sector 1, Str. Mendeleev Nr. 17, Et. 1 Ap. 6**

33. **Proces** verbal nr. 54 din 29.12.1982, pe numele Radulescu Evemita. Il declar nul

34. **Registru** unic de control al SC Duo Design Key Shop Project SRL cu sediul social bd. Basarabia, nr. 256, sector 3, CUI 16936592, J40/5812/2015 il declar nul ☎0731.150.101 contabilitate@duo-design.ro

35. **SC Borderfoods Pierdut certificat de inregistrare si certificat constatator sediul social pentru firma: SC Borderfoods J40/9636/2014, CUI 33490413, cu sediul social la adresa Bucuresti sector 4. 1 L; ☎0740.864.864 grgnastase@yahoo.com**

36. **Schwarz &Thomas Bucuresti, Calea Calarasilor, nr. 172B, sector 3, J40/8152/2011, CUI 28765879, declaram pierdut certificatul de inregistrare al societatii. Il declaram nul.**

CraiglistGlobal selectează
CONSILIERE RELAŢII CLIENŢI şi MODERATOARE TOPICURI FORUM
pentru platforme în limba engleză
Salariul 2.650 LEI plus stimulente periodice, cunoştinţe medii engleză şi aptitudini digitale
cv@craiglist.ro
0767 444 441

Diverse

1. **Acord** avantajos imprumut cu garantie auto sau imobiliara prin GMC; ☎0724.112.892

2. Anticariat ART cumpara cu plata pe loc la preturi corecte: tablouri (pictura-grafica) carti vechi si noi, sculptura, icoane, antichitati. Deplasarea si evaluarea sunt gratuite. (studii de specialitate); ☎0721.539.199 anticariatart@yahoo.com

3. Anticariat: cumparam carte veche, tablouri, decoratii, aparate foto, fotografie, discuri vinil, jucarii tabla, mic mobilier; ☎0723.712.139

4. **Baneasa, b-dul Ficusului, cedez magazin alimentar 100 mp, dotat, in functiune si pe profit, negociabil. ☎0723.655.622**

5. **Bucurestean,** aproape de pensie, caut persoana varsta apropiata pentru ajutor reciproc. Prefer cu locuinta, nefumatoare; ☎021.307.16.55

6. **Caut** urgent persoana care cunoaste ceva despre atacurile energetice; ☎0734.282.377

7. **Cautam** administrator companie pentru infiintarea unei noi societati din Canada, cautam persoana pentru functia de actionar si administator. **100 €;**

8. **Cedez** concesiune 2 x locuri de veci, Cimiutirul Sf. Vineri, sector 1, **6.200 €;** ☎0764.132.066

9. **Cedez loc de veci, zona centrala, pe aleea principala cu 3 cripte la Cimitirul Sf. Vineri, str. Calea Grivitei, sector 1, Bucuresti; ☎0722.385.089**

10. **City** Break Roma, rezerva acum direct pe whatsapp. Si tu poti avea un City Break Roma. De la 25 euro/ persoana/ noapte pentru 3 nopti cazare regim hotelier, dec., mobilat, utilat, Colosseum centru+ mic dejun si taxe sejur incluse, prin whatsapp. Plateste acum 39 lei paypal **22 €;** ☎0739.691.485 iustinameila@gmail.com

11. **Credit** de nevoi personale, istoric negativ in B.C. derogare istoric negativ din Biroul de Credit. Nu lucram cu IFN-URI. Noi lucram direct doar cu bancile din Romania. Consultanta dosarului dvs. si depunerea lui este gratuit 100%. **1 L;** ☎0722.418.706 flory0129@yahoo.com

12. **Credite** bancare cu rata mica, sunati pentru informatii: ☎0766.496.355/ 0729.945.460

13. **Credite** de nevoi personale incerci sa obtii un credit si nu reusesti?Apeleaza la un broker bancar care sa gaseasca solutia cea mai potrivita pentru nevoile tale!de luni pana vineri intre orele 9:30-18:00 Oana ☎0736.913.803 oana.cojocariu.1980@gmail.com

14. **Credite** ipotecare, acordam credite ipotecare pentru achizitie/ constructie/ amenajare imobil, avans 15%, refinantare rate. Se accepta cei care au avut intarzieri. Minim 3 luni vechime, varsta 18-75 ani. DAE de la 8,94% ☎0751.307.175 oana.iloiu@imogrup.ro

15. **Cumpar** telefoane cu plata pe loc, telefoane mobile din gama Samsung si Apple ☎0766.939.220/ 0766.939.220

16. **Domn** 59, ani, din Bucuresti, fara obligatii, doresc doamna singura, pentru ajutor reciproc; ☎0734.602.632

17. **Inchiriez** aparate pentru sala de jocuri si agentii de pariuri; ☎0736.382.345

18. **Loc de veci Bellu Militar ortodox, intrarea administratie, fig. 23, loc 68, langa Aristide Buhoiu, cruce, cavou, 3 cripte, liber, 3 mp; ☎0762.579.771**

19. **Loc** de veci Bellu, fig. 61, in spatele capelei, la alee, 3 mp. Urgent **5.000 €;** ☎0724.905.009 Bogdanstefanandrei@gmail.com

20. **Loc** de veci Bellu, loc de veci, 6 mp. Fig. 11, loc 35, acces facil, cavou 3 cripte cu hol de vizitare, **10.000 €;** ☎0724.905.009

21. **Munceste** doar pentru tine. Ai intre 25-45 ani? Te-ai saturat sa muncesti pentru altul? Iti doresti egalitate intre oameni? Vrei sa muncesti doar pentru tine? Pentru info. acceseaza site-ul http://venerabil.wixsite.com/community/

22. **Opel** Safira ofer spre inchiriere. Particular ofer spre inchiriere Opel Safira 2005 (6+1 locuri), stare exceptionala, pentru Uber sau Taxi Fy. ☎0722.988.826

23. **Parastase** Ghencea, Restaurant Elena organizeaza parastase si pomeniri; ☎0747.277.232

24. **Particular,** cumpar garsoniera sau apartament cu uzufruct viager sau renta viagera; ☎0734.406.034

25. **Profesor** universitar, 65, in activitate, caut doctorita, varsta apropiata, pentru sprijin reciproc si calatorii. Nu este anunt matrimonial. Email de legatura: ambiance2001@yahoo.com

26. **Tongkat** pentru libidou, Tongkat Ali este cunoscut sub numele de LongJack. Beneficii Tongkat Ali: creste functia sexuala si libidoul, puternic afrodisiac, creste energia, intareste oasele, creste rezistenta la efort. **245 L;** ☎0764.477.646 contact@krilloil.ro

27. **Tratament colesterol, ulei de Krill Neptune Va recomandam Neptune Krill Oil Canada, singurul dovedit clinic care scade colesterolul rau cu -32%, creste colesterolul bun cu +44%. De 48 de ori mai puternic decat Omega 3 din peste. Fara miros, 270 L; ☎0764.477.646 contact@krilloil.ro**

28. **Universitate** inchiriere loc de parcare in garaj subteran, zona Armeneasca, Maria Rosetti 38, ultracentral Bucuresti. Imobil nou, constructie 2013, intrare in garaj cu telecomanda si lift auto marca Thyssenkrupp **100 €;** ☎0733.391.139 vanzari@maria-rosetti38.ro

29. **Vand** afacere magazin alimentar magazin alimentar, str. Sergent Nitu Vasile, sector 4, Bucuresti, numar camere: 2, numar bai: 1, suprafata utila: 100 mp. **23.000 €;** ☎0761.816.969 tancu-vlad23@gmail.com

30. **Vand** automat bauturi si snacks-uri functional vand automat de bauturi si snacks-uri in perfecta stare de functionare. Aparatul accepta bancnote de 1 ron, 5 ron si 10 ron. Da rest in monezi de 50 de bani. Pret negociabil, **1.100 €;** ☎0732.210.169 denisunicul@gmail.com

31. **Vand** loc de veci Cimitir Bellu 3 cripte granit Vand loc de veci cimitirul Bellu pe care se afla construite 3 cripte cu finisaje din granit negru absolut. Constructie noua! **13.000 €;** ☎0744.552.897/ 0752.061.369 office@elvidafunerare.ro

32. **Vand** urgent cavou cu 3 cripte, gol, Cimitirul Bellu, Fig. 111, loc 49-50, Aleea Artistilor, langa Ion Dolanescu; ☎0720.963.948

33. **Viza** flotant zona Domenii caut proprietar dispus sa ofere viza flotant pe strazile din circumscriptia Liceului Nicolae Iorga, pentru inscriere copil in clasa pregatitoare. **100 €;** ☎0722.609.245

Companie de vanzare:
GOLDEN GATE INTERNATIONAL SRL
infiintata in anul 2011 cu sediul in Bucuresti, Romania.
Inregistrata sub numarul KRS J40/8913/2011 in Registrul Comertului de pe langa Tribunalul Bucuresti.
Capital social de 150.000 RON.
Compania are un numar de inregistrare **NIP, REGON, TVA** si **TVA UE**.
Compania a operat jocuri de noroc in Romania, are angajati si are o sucursala in Polonia.
Numar de telefon +48 608 085 803

Redacţia nu îşi asumă responsabilitatea asupra unor eventuale greşeli de tipar, iar răspunderea asupra autenticităţii anunţurilor aparţine în exclusivitate persoanelor care le-au comunicat.