cum publici un anunt?

Online
Anunţul tău într-un minut
Apariţie la www.anuntul.ro
şi în următoarea ediţie a ziarului
Tarif 7 lei / anunt (TVA inclus)
Orar Non-stop

SMS 1219
Anunţul tău într-un minut
Apariţie la www.anuntul.ro
şi în următoarea ediţie a ziarului
Vodafone/Telekom
Orange (via MobilPay.ro)
Tarif 3 €/sms + TVA - Orar Non-stop
• serviciul necesită acces la internet

SMS 1218
Transmiteţi prin SMS textul anunţului integral şi acesta va apărea pe www.anuntul.ro în maxim 1 zi lucrătoare şi în 2 ediţii a ziarului
Vodafone/Telekom
Tarif 3 €/sms + TVA, pentru 2 apariţii
Orar Non-stop

La sediile redactiei
■ Bd. Magheru nr. 34-38
■ Bd. Carol I nr. 35
■ Şos. Colentina nr. 2D
Orar L-V: 8-20; S: 9-14
■ Vezi lista completă în pag. 2 >>

apare luni, miercuri, vineri | 17.400 anunţuri | www.anuntul.ro

ANUL XXXIX Nr. 8 (3643) | 22 ianuarie - 23 ianuarie 2018 | 2 lei

Constituţia României: Cenzura de orice fel este interzisă

ANUNTUL TELEFONIC

GAZETA AFACERILOR RAPIDE ®

AEK SECURITY DIVISION
ŞEFI OBIECTIV
ŞEFI DE TURĂ
DISPECERI
AGENŢI PAZĂ
Pentru HIPERMARKET-uri situate în Bucureşti
021.335.05.05
0760.411.281

24 hrs
Totul în 24 ore !
● carduri de stres ● magneţi de frigider personalizaţi.
● Tipar digital: calendare, pliante, flyere, postere, etichete, printuri color
● Grafică publicitară
Obiecte promoţionale inteligente
☎ 021.311.10.96

1 Prestări servicii

Acte, avocaţi, contabili, notari

1. **Accesibil** acorduri acte autorizatii, absolut acces acte infiintare/ autorizare firme/ PFA/ puncte lucru, gazduire ieftina sediu 1, 2, 3, 4, 5, 6 Ilfov, modific activitate sediu, asociati, cesiuni rapide, dizolv/ suspend/ radiez/ etc. ☎0724.864.790/ 0766.408.676 dobrotagabriela@yahoo.com

2. **Acte firma, liderii pietei infiintari firme, Reinvent Consulting: infiintari firme, gazduire sedii sociale Bucuresti si Ilfov, modificari acte Registrul Comertului, inchideri firme, contabilitate. www.reinventconsulting.ro. 190 L; ☎0733.054.817/ 021.318.69.60 marketing@reinventconsulting.ro**

3. **Acte firme gazduire sediu social, infiintari societati, modificari acte pentru Registrul Comertului, infiintari plus sedii sociale, etc., www.infiintari-firme-bucuresti-ilfov.ro ☎0767.429.878**

4. **Acte notariale, Legalizari acte, traduceri acte/ apostila/ supralegalizare; cadastru/ intabulare; certificari -data certa; legalizari semnatura/ sigiliu/ tipare ciocan silvic; depozite; acte societati comerciale/ asociatii ☎021.320.80.27/ 0748.115.411 notariatconcordia@gmail.com**

5. **Agentia Permanent Assistance presteaza servicii de plasare si selectare personal intern / 8 ore pentru menaj, ingrijire copii, batrani, spitalizati ☎0740.005.644/ 021.642.50.82 permanent.assistance@yahoo.com**

6. **Avocat** asistenta si reprezentare, civil, penal, comercial, muncii, divorturi, consultatii cabinet Drumul Taberei; ☎021.725.15.66/ 0744.271.251

7. **Avocat** cu experienta de 18 ani acorda servicii de consultanta, mediere, asistare si reprezentare pentru persoane fizice si juridice, romane si straine. Seriozitate si promptitudine ☎0722.478.810

8. **Avocat** acord consultanta, reprezentare juridica in cauze penale (Parchet, Politie, instante), divorturi, partaje, creante; ☎0722.756.572

9. **Avocat cu experienta, divort, partaj, minori, evacuari, succesiuni, ordonante de plata, legislatie rutiera, procese penale, asistenta notariala. Onorarii minime. ☎0722.726.763**

10. **Avocat specialist in divorturi, litigii munca, comercial, fond funciar, penal, experienta universitara indelungat, termene scurte, onorarii modeste; ☎0734.361.870/ 0766.299.075**

11. **AVOCAT, cabinet de avocat ofera consultanta si reprezentare juridica in domeniul dreptului civil, drept penal, administrativ, procedura darii in plata, infiintari societati comerciale etc., onorarii corecte ☎0722.469.548 ivanescumarius@yahoo.com**

12. **Birou** autorizat contabilitate, salarizare, audit financiar, oferim servicii de calitate in Bucuresti, Ilfov. Gratuit 1 luna start-up, tarife de la 70 Lei. www.unicorn-consulting.ro **70 L;** ☎0726.153.129 office@unicornconsulting.ro

13. **CabinetAvocat consultatii juridice si reprezentare Consultatii juridice si reprezentare in instanta, infiintari firme, PFA, intreprinderi individuale,modificari la actele firmelor, cesiune parti sociale, mentiuni ONRC. Drept civil. Dreptul familiei. ☎0784.412.333/ 031.108.54.49 office@avmichinici.ro**

14. **Cenzorat** profesionist pentru asociatii de proprietari, asigurat de expert contabil, firma de cenzorat si expertiza membra CECCAR. Detalii pe: www.ettcenzorat.ro; ☎0751.191.619 marketing@ettcenzorat.ro

15. **Certificat Energetic, Audit energetic. Auditor Energetic pentru Cladiri Grad I, atestat MDRAP (Ministerul Dezvoltarii Regionale si Administratiei Publice), specialitatea Constructii si Instalatii. ☎0767.880.000 siaenergy@yahoo.com**

16. **Certificate energetice efectuam, necesare vanzarii / inchirierii, termen 24 h. Pret 120 L- garsoniera, 2,3 camere 130 L, 4 camere- 140 L, 5 camere - 150 L TVA inclus; ☎0740.032.092/ 0731.032.092 contact@vreauenergetic.ro www.vreauenergetic.ro**

17. **Contabil** autorizat CECCAR, expert contabil, ofer servicii contabilitate pentru firme din Bucuresti si Ilfov, servicii salarizare si intocmirea situatiilor financiare la un pret negociat incepand de la 150 lei. **150 L;** ☎0741.191.421 contab.cont@gmail.com

18. **Contabilitate expert, servicii contabile complete, declaratii lunare, bilant, tva, salarizare, revisal, resurse umane, PFA, II, consultanta si expertiza contabila, semnatura electronica, bonus o luna gratuit, 100 L; ☎0766.369.930/ 0720.891.226 activcontab@gmail.com**

19. **Contabilitate Firma contabilitate ofera servicii complete contabilitate, HR, refacere contabilitate din urma, Registrul Comertului, infiintari firme, cesiuni, 100 L; ☎0762.202.789 Officedscquartz@gmail.com**

20. **Contabilitate** Ceccar, evaluator Anevar, firma expertiza contabila, autorizata Ceccar Bucuresti, servicii contabile pt firme mari si mici, servicii de evaluare Anevar. Pentru start-up preturi pornind de la 100 lei/ luna, **100 L;** ☎0745.358.263/ 0746.125.266 rodica_stanica@yahoo.com

21. **Contabilitate, servicii complete de contabilitate si intocmirea situatiilor financiare pentru toate tipurile de societati comerciale, detalii pe www.biroulcontabil.ro 100 L; ☎0725.316.318 office@biroulcontabil.ro www.biroulcontabil.ro**

22. **Contabilitate, lichidare societati comerciale expert contabil, prestez servicii de evidenta contabila, depunere declaratii, certificare bilanturi, depunere situatii financiare anuale. Lichidare societati comerciale si asociatii non profit ☎0724.527.178 ioana.cucias66@gmail.com**

23. **Contract de Comodat buletin C.I. viz? de flotant Contract de comodat in Bucuresti s1 refugia?ilor/persoanelor cu azil politic, imigran?ilor, pentru document de calatorie-pasaport, luare in spatiu, domiciliu, viz? flotant, ci, buletin: iau in spatiu! 90 €; ☎0755.826.768 ecaterina.katty@yahoo.com**

24. **Evaluari Imobiliare impozitare Anevar GEV500, oriunde in Romania, Evaluare cladiri pentru impozitare, fuziune, vanzare-cumparare, mostenire, notar. Avem experienta de peste 20 ani si experti tehnici judiciari, evaluatori Anevar Epi Ebm EI, 300 L; ☎0732.867.172 contact@romaniabook.ro**

25. **Evaluator** ANEVAR apartamente, case, spatii comerciale, hale industriale, terenuri, plantatii. www.evaluatoranevar-expertcontabilceccar.ro ☎0762.599.829

26. **Evaluator** imobiliar servicii de evaluare imobiliara Anevar pentru impozitare; ☎0725.263.827/ 0755.104.004 ramonacondrat.com@gmail.com

27. **Evidenta contabila Expert contabil cu experienta tin evidenta contabila completa si consultanta pentru societati comerciale din Bucuresti, ridicarea actelor de la sediul societatii sau cu aducerea lor la birou; ☎0768.170.102 viorel_duran@yahoo.com**

28. **Firma** contabilitate, expertize, fonduri, credite Firma de conta asiguram servicii contabile complete orice domeniu, inclusiv productie si fonduri nerambursabile. Intocmim documentatii pentru obtinere credite bancare. Refacem evidente contabile. **250 L;** ☎0729.609.654 crisumitica@yahoo.com

29. **Firma de contabilitate cu sediul in Piata Unirii Este extrem de important pentru noi sa avem o relatie de comunicare foarte buna cu clientul nostru, fiind alaturi de el atat cu sfaturi financiar, contabile, cat si de bussines. ☎0728.153.484 oferte.contabilitate@gmail.com**

30. **Gazduire sediu, infiintare firme, acte accesibil, gazduire sediu firma 300 lei/ 6 luni-500 lei/ an, infiintari firme 3 zile, suspendari, cesiuni, majorari, dizolvari/ radieri, pct. lucru, PFA, asociatii, etc. Rapid, serios cu facturi, ☎0723.225.825 avstanciumargareta@yahoo.com www.gazduirefirme.ro**

31. **Infiintare** firma, SRL, PFA, II, IF, infiintari: SRL, PFA, II, IF in Bucuresti, Ilfov. Preturi incepand de la 250 lei. Oferim serivicii complete de infiintari, modificari, radieri firme. Bulevardul Basarabia nr 9, sector 2. **250 L;** ☎0727.585.518 consultanta@pinamix.ro

32. **Infiintare firme, gazduire sediu, acte accesibil, gazduire sediu firma 500 L/an, infiintari firme 3 zile, suspendari, cesiuni, majorari, dizolvari/ radieri, pct. lucru, PFA, asociatii, etc. Rapid, serios cu facturi; ☎0723.225.825 avstanciumargareta@yahoo.com www.gazduirefirme.ro**

33. **Infiintari de firme Activitati fiduciare, consultanta in afaceri, fiscala si contracte; negocieri; fonduri europene. Administrare de patrimonii, bunuri mobile si imobile. Administrare de afaceri si de firme. ☎0740.368.324 av.mihai.russu@gmail.com**

34. **Infiintari societati si gazduire sediu social, toate actele si modificarile actelor pentru Registrul Comertului etc., www.infiintari-firme-bucuresti-ilfov.ro ☎0767.429.878**

35. **Infiintari** societati comerciale Beta Cont Expert puncte de lucru, cesiuni, includeri si excluderi asociati, autorizatii, schimbari sedii sociale, suspendari activitate, contabilitate, resurse umane, consultanta fiscala, www.birouconta.ro, ☎0762.884.889 office@birouconta.ro

36. **Inspector resurse umane, experienta 20 ani. Colaborez cu fime: administrare personal, Revisal, intocmire documente resurse umane, salarizare, consultanta legislatia muncii, regulament intern, CCM, etc. Colaborez si cu firme de contabilitate. ☎0721.487.130 resumane.hr@gmail.com**

37. **Lucrez contabilitate completa la firme particulare: bilant, balante, salarizare. Convenabil, ☎0725.270.255**

38. **Pensia ta poate fi antecalculata, calculata si recalculata. Daca ne contactati, umblam dupa adeverinte, vechime, sporuri, grupa de munca ☎0740.005.644/ 021.642.50.82 permanent.assistance@yahoo.com**

39. **Perfectari, intocmiri acte auto, non stop acte auto. Birou autorizat pentru intocmiri acte auto: contract vanzare- cumparare modelul nou (contract instrainare-dobandire), verificare acte, intocmire dosar financiar, ANAF, ☎0764.309.988 acteautoiuliana@yahoo.com**

40. **Permis** acces aeroport Otopeni pt. autoturismul B 43 WMB pe numele SC. Fidascom Impex SRL. Il declar nul ☎0723.654.363

41. **Reprezentanta si asistenta juridica in fata tuturor autoritatilor administrative si juridice din Bulgaria pentru societatile comerciale romanesti efectuand transport rutier de marfa sau de calatori. ☎0744.221.138/ 0767.159.717 d_marinow71@abv.bg**

42. **Servicii contabile complete Cabinet de contabilitate cu sediul in Bucuresti, oferim servicii complete de contabilitate, resurse umane, salarizare, declaratii fiscale, intocmire si certificare bilant. ☎0728.422.440 office@contalogic.ro**

43. **Servicii contabile, preluare acte de la client, expert contabil, ofer servicii de contabilitate, consultanta fiscala si resurse umane, la preturi avantajoase in concordanta cu volumul activitatii. Bonus: preiau personal actele de la sediul dvs. ☎0746.652.013 dana.holostencu@gmail.com**

44. **Servicii contabilitate cu preturi incepand de la 50 Lei 50 L; ☎0736.934.447 mircea29stanica@gmail.com**

45. **Servicii** contabilitate si salarizare, servicii de contabilitate fiscala si de gestiune, salarizare si resurse umane la preturi corect evaluate. Accesati site www.adexpertaccounting.ro pentru mai multe informatii sau apelati tel. **100 L;** ☎0736.934.447/ 0736.934.447 mircea29stanica@gmail.com

46. **Servicii contabilitate, salarizare, resurse umane. Societate contabilitate, membra CECCAR, ofera servicii de: contabilitate, salarizare si administrarea personalului pentru societati din Bucuresti si Ilfov. 50 €; ☎0745.094.211 office@contacaruntu.ro**

47. **Servicii de consultanta financiara -Cristina Luiza economist cu experienta, ofer consultanta finanaciara si servicii financiar contabile (REVISAL, depunere acte on line, etc)., pentru IMM-uri, S.R.L.-uri, PFA-uri, Intrerpinderi si cabinete individuale; ☎0721.140.266 luiza.cuperman@gmail.com**

48. **Servicii infiintare firma Bucuresti si Ilfov oferim Servicii integrate atat celor care fac primii pasi in afaceri, cat si celor care cauta servicii complexe de consultanta comerciala. ☎0745.761.006 avradoi@gmail.com**

49. **Testul poligraf, detectorul de minciuni testari poligraf (detectorul de minciuni). Psiholog specialist examinator poligraf, cabinet autorizat cu sediul in Bucuresti, efectueaza teste tematice, preventive, de integritate, fidelitate, etc. ☎0722.698.787 n.neagu@poligraf-intelltest.ro**

Construcţii, meseriaşi, amenajări

1. **Absolut accesibil amenajam apartamente, zugraveli de calitate, glafuri, gleturi, gresie, faianta, izolatii polistiren. Seriozitate; ☎0736.430.438**

2. **Acoperis tabla Lindab, zincata, jgheaburi, burlane, dulgherie. Mansardari. Orice reparatie. 15% reducere. Mihai; ☎0731.451.466 reparatii1960@gmail.com**

3. **Acoperis Tabla Lindab, zincata, jgheaburi, burlane, dulgherie. Orice. 15% reducere; ☎0724.506.937**

4. **Acoperis cu tabla zincata, tigla ceramica, mici reparatii, dulgherie, vopsit acoperisuri. 40% reducere pana la 30.11.2017; ☎0722.722.743**

5. **Acoperis Montaj- promotie de iarna 15 % REDUCERE in Bucuresti si tara, montaj si reparatii.Promotie de iarna, 15% reducere la manopera. Montaj sistem pluvial (parazapezi/sorturi), consultanta tehnica mentenanta, dulgherie, termoizolatii, oferim garantie. ☎0742.539.213/ 0737.361.781 office@ reparatiiacoperisbucuresti.ro**

CG CARPAT GUARD
PROFESIONIŞTI FAC DIFERENŢA
AGENŢI PAZĂ
Salariu 1.500-1.800 Lei net lunar
Pentru obiective zone centrale, clădiri de birouri, ambasade
Zonele: Băneasa, Militari, Berceni, Pantelimon
Program: luni-vineri pe timpul zilei sau ture de noapte 12h cu 36h
Interviurile: zona Obor - Lizeanu, str. Radu de la Afumaţi nr. 13A, sector 2, luni-vineri: 10.00-18.00. PLATA LA TERMEN
0786.410.128 / 0769.075.995

CLARET
CREDITE CU GARANŢIE AUTO SAU IMOBILIARĂ
ŞI PENTRU PERSOANELE CU ISTORIC NEGATIV ÎN BIROUL DE CREDITE
solicită informaţii la telefon 031.9667* pe www.claret.ro sau în Sucursala Obor - Şos. Mihai Bravu nr. 7, sector 2
*număr cu tarif normal, apelabil din orice reţea naţională
*CLARET susţine creditarea responsabilă. Cere un împrumut doar dacă îl poţi rambursa. Neachitarea la timp a ratelor îţi poate genera costuri suplimentare şi îţi poate afecta istoricul de creditare

Marriott INTERNATIONAL
Adu-ţi la noi pasiunea şi dorinţa de a reuşi, iar noi îţi vom arăta o lume a oportunităţilor.
JW Marriott Bucharest Grand Hotel
are următoarele poziţii disponibile:
To the JOURNEY
CAMERISTĂ/ ÎNGRIJITOR SPAŢII HOTELIERE
Cunoştinţe elementare de limba engleză;
Persoană energică, flexibilă, motivată, orientată către client, amabilă, ordonată.
INSTALATOR
Persoană responsabilă, ordonată, cu spirit tehnic şi de echipă, dornică să realizeze lucrări de calitate;
Execută lucrări de instalaţii sanitare şi termice.
BUCĂTAR/ PATISER
Cunoştinţe de bucătărie sau diplomă de bucătar;
Cunoştinţe de cofetărie/ patiserie sau diplomă de cofetar/ patiser;
Experienţă anterioară în domeniu;
Cunoştinţe despre igiena alimentară;
Persoană organizată şi pasionată de bucătărie/ patiserie.
Vei găsi la noi:
- o echipă care te va ajuta pas cu pas;
- contract de muncă pe perioadă nedeterminată;
- flexibilitate în program (program în ture);
- condiţii de muncă excepţionale;
- posibilităţi de promovare;
- bonuri de masă;
- servicii medicale gratuite;
Persoanele interesate sunt invitate să sune la numărul 021 403 19 94 pentru mai multe detalii.
MARRIOTT.COM/CAREERS
FIND YOUR WORLD℠

BGS angajează:
- AGENŢI DE SECURITATE -
- AGENŢI DE INTERVENŢIE -
plata salariilor la timp
contract de muncă integral
sărbătorile legale plătite dublu
prime/bonusuri
calificare profesională gratuită
stabilitate la locul de muncă
servicii medicale gratuite
Interviuri: Calea Vitan 293 sector 3, Bucureşti (vis-a-vis de Târgul Vitan)
Relaţii la telefon:
0749.062.295

Sunt luate în considerare numai reclamaţiile primite în maxim 48 de ore.

SUMAR vezi pag. 2

Prestări servicii 1
Locuri de muncă 6
Imobiliare vânzări 25
Imobiliare închirieri..... 45
Auto, moto 53
Modă, frumuseţe 53
Casa şi grădina 53
Electronice 54
Întâlniri, matrimoniale..... 54
Afaceri, diverse 54
Anunţuri Ultima Oră 56

3.000 OFERTE DE MUNCĂ în pag. 6-25

SUMAR

1. PRESTĂRI SERVICII
Acte, avocaţi, contabili, notari 1
Construcţii, meseriaşi, amenajări 1
Cursuri, meditaţii, şcoli, traduceri 3
Evenimente, petreceri 3
Îngrijire personală, sănătate 3
Masaj 3
Reparaţii electrocasnice, electronice 5
Transport, turism 5
Servicii diverse 5

2. LOCURI DE MUNCĂ
Oferte full time 6
Cereri muncă 21
Joburi în străinătate 21
Oferte part time 23
Joburi videochat, masaj, adult 24

3. IMOBILIARE VÂNZĂRI
Garsoniere 25
Apartamente 2 camere 27
Apartamente 3 camere 35
Apartamente 4+ camere 39
Case, vile 40
Terenuri 43
Spaţii comerciale, industriale 44
Cumpărări, schimburi 45

4. IMOBILIARE ÎNCHIRIERI
Garsoniere 45
Apartamente 2 camere 46
Apartamente 3 camere 49
Apartamente 4+ camere 50
Case, vile 51
Diverse, camere cu chirie 51
Spaţii comerciale, birouri 51
Regim hotelier, case vacanţă 52
Cereri închirieri 53

5. AUTO, MOTO
Autoturisme 53
Camioane, autoutilitare 53
Piese, accesorii 53
Cumpărări 53

6. MODĂ, FRUMUSEŢE
Bijuterii 53

7. CASA ŞI GRĂDINA
Animale 53
Unelte, scule 53
Diverse 53

8. ELECTRONICE
Telefoane, tablete, accesorii 54
Computere, laptopuri 54
Electrocasnice 54
Diverse 54

9. ÎNTÂLNIRI, MATRIMONIALE
Prietenii 54
Căsătorii 54

10. AFACERI, DIVERSE
Vânzări, cumpărări, asocieri 54
Echipamente profesionale, Horeca 54
Utilaje agricole 54
Citaţii, licitaţii, notificări 54
Pierderi 55
Diverse 55

ANUNŢURI ULTIMA ORĂ 56

Sediile redacţiei (L-V 8-20; S 9-14)
- Bd. CAROL I nr. 35 - Tel/Fax: 021.311.16.67
- Bd. MAGHERU nr. 34-38 - Tel/Fax: 021.318.52.95
- Şos. COLENTINA nr. 2D - Tel/Fax: 021.242.13.86
- Str. Gh. Doja nr.109, Ploieşti - Tel/Fax: 0244.521.033

Anunţuri în 24 de ORE
La sediile redacţiei şi la ag. de publicitate **MARŢI** până la ora 16 pt. ed. de Miercuri **JOI** până la ora 16, pt. ed. de Vineri **SÂMBĂTĂ** până la ora 14, pt. ediţia de Luni
în 15 minute la www.anuntul.ro

Tarife anunţuri (20 cuvinte)
La 4 apariţii plătite a 5-a gratuită !
- standard = 7 Lei
- literă îngroşată = 10 Lei
- fond negru = 15 Lei
- litere uriaşe = 20 Lei
- litere uriaşe pe fond negru = 25 Lei
- specială în chenar = 30 Lei

Tarife reclamă (macheta şi TVA incluse)
- Pag. POLICROMIE: 1/4 pag = **1.600 Lei**; 1/2 pag = **2.250 Lei**; 1/1 pag = **3.500 Lei**
- Pag. interior ALB/NEGRU: **3 Lei/cmp**
- Pag. interior CULOARE: **4 Lei/cmp**
- Ultima pag. CULOARE: **4,5 Lei/cmp**
- Prima pag. CULOARE: **13 Lei/cmp**

prin SMS 1219
Anunţul apare într-un minut la www.anuntul.ro şi în următoarea ediţie a ziarului
anunţ + 10 FOTO = 3 €/sms + TVA
Orar Non-stop
(valabil în toate reţelele)

prin plata Online
Anunţurile apar într-un minut la www.anuntul.ro şi în următoarea ediţie a ziarului
anunţ + 10 FOTO = 7 lei (TVA inclus)
Orar Non-stop

SMS 1218 (Vodafone/ Telekom)
Transmiteţi prin SMS textul anunţului integral şi acesta va apărea pe www.anuntul.ro în maxim 1 zi lucrătoare şi în 2 ediţii a ziarului
- pentru **2 apariţii** (3 €/sms + TVA)
Orar Non-stop

PRESTĂRI SERVICII

Construcţii, meseriaşi, amenajări

6. **Acoperis montare, tigla metalica, sistem pluvial, Black Dom Gold Montaj vinde tigla metalica, monteaza jgheaburi, burlane sistem complet. Constructii, hidroizolatii, finisaje interior/exterior. Acoperisuri, mansardari, dulgherie! Garantie 30 ani. 17 L; ☎0738.325.831/ 0767.156.181 construct@blackdomconstruct.ro**

7. **Acoperis tabla tigla metalica, tip lindab, tigla ceramica. Facem si mici reparatii. Dulgherie, mansardari, asteriala. Oferim garantie. Firma autorizata. Preturi foarte mici, neg., Sandu. ☎0731.114.448/ 0761.444.506**

8. **Acoperis, montator tabla, reparatii acoperis, montat parazapezi, jgheaburi, burlane, dulgerie; ☎0768.530.870**

9. **Acoperis,** reparatii acoperisul hidroizolatie, anvelopare, montator, tabla, orice tip de tabla, mici reparatii; ☎0765.749.735

10. **Acoperisuri lindab, zincata, accesorii, burlane, reparatii de urgenta, preturi mici; ☎0724.416.122**

11. **Acoperisuri absolut avantajoase avariate sau noi, reparatii si montaj in Bucuresti si tara, oferim garantie, promtitudine, seriozitate, calitate. Executam orice tip de lucrari de reparatii acoperis la urgenta, montaj tigla ceramica, ☎0730.135.333/ 0748.948.822 office@montareacoperis.ro**

12. **Acoperisuri accesibile pentru case si mansarde Resuceri de sarbatori! Reparatii si montaj in Bucuresti, Ilfov, Constanta, Prahova montaj, tigla metalica si tigla ceramica. Calitate maxima.www.decramontajacoperis.eu ☎0742.378.581/ 0735.026.432**

13. **Acoperisuri accesibile,10 % reducere, case, mansarde, blocuri.Reparam, renovam, modificam si construim acoperisuri complete, montam tigla metalica, ceramica, zincata, jgheaburi, burlane, parazapezi, vopsitorie si demolari oferim garantie, rog seriozitate ☎0737.638.888/ 0747.252.490**

14. **Acoperisuri,** firma contract si garantie, meseriasi orice tip de tabla, tigla metalica si ceramica, tabla zincata si cutata, sistem pluvial, jgheaburi, burlane, parazapezi, dulgherie, mansardare, sarpante, izolatie carton, placari polistiren. Transport gratuit, ☎0731.545.436/ 0758.808.695

15. **Acoperisuri, reparatii, accesorii, montaj reparatii acoperis, montaj acoperis,montaj Lindab, tigla ceramica,tabla faltuita,personal calificat. Avem in Bucuresti, Sibiu, Brasov, etc ☎0742.917.299/ 0741.913.336**

16. **Administrez** imobile, administrator atestat ofer servicii de administrare asociatii de proprietari, condominii, scari de bloc, real estate. **800 L;** ☎0729.209.036 cezar.dobre@gmail.com

17. **Alpinism** utilitar, SC cu experienta executam placare polistiren, decopertari reconditionari fatade, balcoane, infiltratii, rosturi dilatatie, diverse montaje, zugraveli scari de bloc. Se ofera garantie pe lucrare **10 L;** ☎0767.627.108 tarziuauras180@gmail.com

18. **Alpinism,** constructii, echipa de alpinisti cu o experienta de 7 ani, oferim urmatoarele servicii la cel mai mic pret: placari polistiren, reparatii/spalari, fatade. Tencuieli decorative etc. Oferim garantie. Pret neg. ☎0769.576.810

19. **Amenajam** accesibil apartamente, glet, lavabila, rigips, tapet, faianta, tavane false, parchet, instalatii sanitare. ☎0721.165.459/ 021.629.25.21

20. **Amenajam apartamente, case, asiguram consultanta si materiale la preturi mici, transport gratuit. Sunati inainte de inceputul lucrarii, castigati timp si bani; ☎0722.400.497**

21. **Amenajam apartamente, case, glet, lavabila, gresie, faianta, parchet, rigips, instalatii electrice si sanitare. Executie rapida, calitate garantata; ☎0722.400.497**

22. **Amenajam apartamente, case, rigips, pereti despartitori, scafe forme deosebite, plafoane casetate. Executie rapida, calitate garantata; ☎0722.400.497**

23. **Amenajam** apartamente, firma specializata de finisaje interioare. Lucrarile sunt supravegheate de ingineri; ☎0761.094.757

24. **Amenajam,** renovam apartamente case totul de la A-Z gresie, faianta, zugravit, parchet, glet, tencuiala, rigips, marmura, decoratiuni, garduri, pavele, sape etc. Experienta Italia 15 ani, preturi avantajoase; ☎0762.749.557

25. **Amenajam,** renovam apartamente, case, suntem o echipa profesionista in amenajari interioare si exterioare. Facem lucrari de calitate pentru oamenii care stiu ce vor. Seriozitatea, resposabilitatea in ceea ce facem ne recomanda. Antialcool ☎0746.131.889 costel.amarghioalei@yahoo.com

26. **Amenajari** interioare apartamente, garsoniere, zugraveli, glet, lavabile, gresie, faianta, parchet, rigips; ☎0763.261.376

27. **Amenajari** apartamente, case, faianta, gresie, zugraveli, tapet, parchet, gleturi, glafuri, rigips, placari; ☎0729.971.647

28. **Amenajari** constructive, echipa amenajari constructive diverse si finisaje interioare si exterioare prestam servicii corespunzatoare si de o calitate superioara **10 €;** ☎0725.583.061 nelu@administrare-cladire.ro

29. **Amenajari** faianta, gresie 25 L, glet 10 L, lavabil 5 L, parchet 10 L, rigips 25 L, glafuri curatat 6 L, apartament la gata 2.000 E; ☎0736.114.263

30. **Amenajari** faianta, tapet, rigips, zugraveli de calitate, renovari generale, experienta si mentalitate occidentala, garantie; ☎0732.523.255

31. **Amenajari** gresie, faianta, rigips, parchet, sape, tencuieli, polistiren, vopsitorii, tapet; ☎0720.806.022

32. **Amenajari** interioare apartamente si case, gresie, faianta, rigips, parchet, lavabila, zugraveli, sape, glet, tencuieli , garduri, fose septice etc., ☎0787.322.356/ 0721.412.434

33. **Amenajari** Interioare finisaje interioare la cheie. Apartamente, case , vile. In Bucuresti si imprejurimi. Preluam si lucrari incepute de altii si neterminate. Echipa de profesionisti. Firma de constructii; **15 €;** ☎0743.243.007 narcis_ulan@yahoo.com

34. **Amenajari** interioare apartamente, case, vile, birouri, scari de bloc, scoli, zugraveli, glet, rigips tapet, sape, gresie, faianta, inst. sanitare, particular; ☎0768.555.370

35. **Amenajari** interioare exterioare, placari polistiren, zugraveli, gresie, faianta, izolatii terase la preturi minime, reducere pensionari; ☎0723.748.480/ 0765.123.121

36. **Amenajari** interioare si exterioare, zidarii, tencuieli, polistiren, structurata, glet, zugraveli, rigips, gresie, faianta, parchet; ☎0728.962.909

37. **Amenajari** interioare, gresie, faianta, zugraveli, rigips, instalatii sanitare, parchet, glafuri, vopsitorii, confectii metalice; ☎0744.101.082

38. **Amenajari** interioare, exterioare calitate la pret accesibil: montaj rigips 15 lei mp, glet+lavabila 12 L, termosistem la gata 30 L, parchet 10 L, tapet 12 L, mont usi 100 L, gresie 25 L, faianta 30 L, scafe, sanitara, electrica etc., **15 L;** ☎0767.720.778 activ.renov21@yahoo.com

39. **Amenajari interioare,exterioare Anvelopare pereti exteriori, reparatii si zugraveli scari de bloc,sape, parchet,montare gresie si faianta, demolare, reconstructie ziduri interiori exteriori, placare cu rigips; 0730581401 ☎0730.581.401/ 0767.579.047**

40. **Amenajari interioare: gresie, faianta, rigips, glafuri, parchet, sape, glet, lavabil, decopertari, tencuiala, tinci; ☎0729.495.890**

41. **Amenajari,** apartamente, zugravit: 600 euro, glet 5 L/ mp, lavabil 5 L/ mp, faianta, gresie 20 L/ mp; ☎0723.250.546

42. **Amenajari, faianta, gresie, tencuieli, lavabile, rigips. Totul la pret rezonabil! ☎0740.760.502**

43. **Apometre,** calorifere, montaj, sigilari, reparatii, instalatii sanitare in cupru, polipropilena, autorizat, garantie; ☎021.332.39.36/ 0722.141.866

44. **Arhitect** Proiectez case, constructi metalice la preturi avantajoase ☎0768.338.140 www.proiectesimple.ro

45. **Arhitect** autorizat realizez proiecte complete personalizate pentru autorizatia de constructie si avize. Consultatii gratuite, **3 €;** ☎0729.883.322

46. **Arhitectura** Autorizatii de constructie, certificate urbanism, avize, proiecte, orice aprobari, extinderi, modificari, recompartimentari, etajari case, hale, PUDuri, PUZuri, scoateri din circuitul agricol, cadastre, orice zona; ☎0721.695.945/ 0766.722.367 drafimar@yahoo.com

47. **Arhitectura,** rezistenta, instalatii, autorizatie construire, avize, studiu geo, studiu topo, expertiza tehnica prin ACPCI. ☎021.220.16.31/ 0754.957.566

48. **Asamblez,** montez ieftin usi interior apartamente, schimbari balamare, reparatii,slefuit, taiat, reconditionat, montez mobila, dormitoare, paturi, sifoniere, schimb buretele la canapele, coltare etc.; ☎0731.286.512

49. **Blocuri,** case, piscine, cofraje, armare, zidarii blocuri, case, amenajari birouri moderne, piscine, cofraje, fasonare, montare fier, zidarii, rigips, demolari. **100 L;** ☎0724.971.229 office@constructii-instalatii-piscine-irigatii.ro

50. **BTM Divizia de Securitate ofera toata paleta serviciilor de paza executate cu personal uman si se adreseaza unei game largi de beneficiari, din diverse sfere de activitate, ☎0371.172.077/ 0735.315.114 office@btmsecuritate.ro**

51. **Burlane, jgheaburi, tigla metalica, dulgherie. Lucrari si in afara Bucurestiului. ☎0724.716.882**

52. **Cadastru** si intabulare + Certificat energetic. PFA Aurora Marin, executa lucrari de cadastru si intabulare + certificare energetica, intarusari, trasari la cele mai mici preturi, in Bucuresti si Ilfov, **1 €;** ☎0769.681.661/ 0724.218.215 cadastrubuc@gmail.com

53. **Caldo Privat Security, servicii paza si securitate paza obiectivelor, bunurilor, valorilor si protectiei persoanelor; proiectare, instalare, modificare, intretinere a componentelor si a sistemelor de alarmare impotriva efractiei ☎021.322.08.11 office@caldoprivatsecurity.ro**

54. **Case de lemn, executie in 14 zile lucratoare construim case de lemn la comanda, 3 camere, baie si bucatarie. Suprafata 81 mp. La rosu cu fundatie 16.000 euro. Executie 14 zile lucratoare. 26.000 euro la cheie. 16.000 €; ☎0763.444.155 casagreen.rose@gmail.com**

55. **Case** la rosu finisari interioare si exterioare, instalatii electrice si sanitare ☎0722.613.554/ 0766.263.094

56. **Case** la rosu, execut cu echipa experimentata manopera + materiale 130 euro mp. Executam si case la cheie 330 euro mp. Asiguram paza constructiei si executam lucrarea conform proiectului. Contract plata pe etape **130 €;** ☎0773.964.518 trusculeteaurel@yahoo.ro

57. **Case** rosu/ cheie, instalatii sanitare/ electrice etc. Case la rosu sau la cheie, finisaje ext- int, instalatii sanitare/ electrice, incalzire in pardoseala sau calorifere, acoperisuri, zidarie, tencuieli. Oferim seriozitate. Bucuresti/ Ilfov, **1 €;** ☎0753.782.637 durablemansion@gmail.com

58. **Confectionam si montam acoperisuri din tabla Lindab / zincata, lucrari monumente istorice. Orice reparatie, in toata tara. 20% reducere; ☎0753.709.391**

59. **Constructii** case la cheie - Case ieftine Bucuresti Constructii case la rosu si la cheie la preturi corecte! Finisaje, renovari, amenajari apartamente si case cu executii de calitate. Tencuieli, sape, zugraveli, montaj rigips, gresie, faianta, parchet, ☎0735.390.490/ 0735.100.666

60. **Constructii** case la rosu sau la cheie din Porotherm sau din lemn, la cele mai bune preturi din Romania. Constructii case, amenajari, avem servicii de cea mai buna calitate, la un pret mic/ Folosim cele mai noi tehnologii in domeniul constructiilor: echipe de muncitori calificati cu o bogata experienta in domeniu pentru a construi casa dvs. la cel mai inalt standard si in cel mai scurt timp; ☎0735.390.490 contact@construimcaselacheie.ro

61. **Constructii case vile si apartamente, amenajari. Case la rosu, la gri sau la cheie, renovari, sistematizari. Realizam lucrari de constructii, lucrari industriale, amenajare sau reparatii la preturi corecte si transparente, termen de executie mic, avantajos, ☎0722.698.101 pavelescu.aurel1@gmail.com; contact@arhi-tech.ro**

62. **Constructii** case, vile, renovari, demolari, executam garduri de orice fel, case din lemn, cu o mare experienta Israel, Germania etc. Construim in toata tara. Oferim inclusiv servicii de proiectare, avize urbanism, autorizatie, bonus 25 ml gard. Oferim servicii de plantat pomi, gazon, pavele etc.; ☎0765.213.837

63. **Constructii** civile si industriale. SIA Engineering Company va ofera urmatoarele servicii:, case la rosu si la cheie, termoizolatii si hidroizolatii, instalatii electrice, consolidari, ☎0767.875.875 siaenergy@yahoo.com

64. **Construim** case la rosu, la gri si la cheie. Echipa complete, preturi convenabile, modalitate de plata lejera. ☎0762.702.970

65. **Curatenie** in case, vile, apartamente, birouri firma specializata de curatenie presteaza servicii de curatenie la cel mai inalt nivel. Oferim servicii specializate atat firmelor cat si persoanelor fizice in case, apartamente, vile si birouri. ☎0740.128.757 office@sinergitarget.ro

66. **Demolam** pereti, decopertam gresie, demolam case bloc demolam pereti in apartament. Demolam case, blocuri, hale industriale. Decopertam gresie, faianta, tencuieli in apartamente. **100 L;** ☎0724.971.229 office@constructii-instalatii-piscine-irigatii.ro

67. **Diriginte** de santier firma de consultanta oferim servicii de dirigentie de santier si de management de proiect pentru constructii.www.diriginte-de-santier.com ☎0720.805.964 ranadaconstruct@gmail.com

68. **Echipa** constructori executam finisaje interior/ exterior, case la rosu, zidarii, termosistem, parchet, capriori, astereala, consolidari; ☎0727.541.892/ 0768.011.134

69. **Echipa** electricieni lucrari complete si interventii, **100 L;** ☎0721.283.338

70. **Echipa** executam, amenajari interioare, gresie, faianta, parchet, gleturi, lavabila, instalatii sanitare, hidroizolatii; ☎0769.285.966

71. **Echipa instalatii termice, electrice si sanitare, echipa formata din instalator si electrician cu experienta de peste 18 ani executam, reparam si modificam instalatii termice, electrice si sanitare la un pret convenabil si intr-un timp foarte scurt. 100 L; ☎0727.356.330 georgescuionutsorin@yahoo.com**

72. **Echipa** profesionista de meseriasi executa lucrari amenajari interioare, exclus firme constructii. Rugam maxima seriozitate; ☎0764.323.153

73. **Echipa** profesionisti executam constructii case, amenajari interioare si exterioare, renovari case, pt. firma constructii, apartamente, instalatii electrice, sanitare. Bucuresti-Ilfov, pret negociabil; ☎0771.725.094 mgm_cornel@yahoo.com

74. **Echipa** specializata constructori antialcoolica, executam case la rosu/ cheie, garduri, fose. Maxima seriozitate, calitate garantata, preturi accesibile pt. toate buzunarele; ☎0787.322.356

75. **Edi Total Vidanjare si desfundare canalizare. Interventii urgente in Bucuresti si Ilfov, ☎0724.370.975/ 0752.444.520 office_total@yahoo.com**

76. **Efectuez** lucrari de amenajari interioare: glet, zugraveala, rigips, gresie, faianta, parchet, instalatii sanitare; ☎0734.271.891

77. **Efectuez** poze ceramica, alb negru/color, sculptez pe cruci, placi, oriunde in tara; ☎0720.294.432

78. **Electrician** acord asistenta tehnica si executie instalatii electrice, case, vile, apartamente, schimbat instalatii(cupru), reparatii, modificari, montaj tablouri electrice, corpuri de iluminat, prize. Calitate, seriozitate, ☎0723.022.738/ 0723.022.738 instalatii_electrice70@yahoo.ro

79. **Electrician** autorizat ANRE execut lucrari electrice si intretinere. ☎0730.603.380

80. **Electrician** 24/24, schimb, montez, repar: instalatii electrice, tablouri electrice, sigurante, prize, intrerupatoare, lustre, aplice cu senzor, etc. Pentru mai multe detalii la telefon, factura, chitanta, garantie; **50 L;** ☎0768.604.223

81. **Electrician** autorizat execut instalatii electrice case, vile, apartamente, blocuri noi, 50 lei/apartament; ☎0724.593.651

82. **Electrician autorizat execut rapid instalatii noi, reparatii sau inlocuire instalatii la apartamente, case. Montez tablou, sigurante, prize, bransament. Garantie, executie rapida; ☎0722.400.497**

83. **Electrician** autorizat ANRE 2B execut lucrari de montaj, inlocuire si refacere instalatii electrice, tablouri electrice si de automatizare pentru hale ind, vile si case.Valoarea lucrarii se stabileste dupa vizionare. **1 L;** ☎+40730431159/ +40730431159 ionel.stefanescu@gmail.com

84. **Electrician** autorizat Bucuresti Coman Costel, electrician autorizat ANRE. Cu peste 20 ani de experienta in tara si strainatate, ofer servicii de calitate tuturor clientilor mei, garantie si factura, ☎0740.983.312/ 0761.659.194

85. **Electrician** execut instalatii electrice, tablouri 220-380V, aplice, prize, case, vile, apartamente, convenabil; ☎0724.129.669

86. **Electrician** reparatii si montaj, tablouri electrice, corpuri de iluminat, reparatii instalatii electrice, reparatii tablouri electrice etc.Sectoarele 1, 2, 3, 4, 5, 6. **70 L;** ☎0761.659.194/ 0740.983.312

87. **Electricieni** autorizati executa lucrari instalatii electrice, schimbat tablou electric sau remediat la case, ap.; ☎0724.825.019

88. **Evacuez** mobila, moloz, pamant, electrocasnice nefolosibile, asiguram oameni la incarcat la cererea clientului; ☎0720.294.432

89. **Execut** zidarie, instalatie electrica, instalatii sanitare, gresie, faianta, zugraveli si alte finisaje; ☎0734.323.717

90. **Execut acoperis tabla zincata, tabla cutata si orice fel de tabla. Plus jgheaburi si burlane. Orice fel de reparatii, jgheaburi, sorturi, opritori zapada. Oferim garantie. Firma autorizata. Cornel; ☎0735.568.331/ 0765.580.578**

91. **Execut** constructii cripte, borduri, sapaturi gropi- inmormantari, mozaic, marmura, granit cruci si sculptez pe placi de marmura oriunde in tara; ☎0720.294.432

Primim anunţuri şi la...

Agenţii de Publicitate
- 1St KLASS INTERNATIONAL - **Calea 13 Septembrie nr. 126, bl. P34,** tel: 021.411.75.67
- ADPLANER STUDIO - **Şos. Mihai Bravu nr. 196, bl. 200, sc. A,** tel: 0732.971.632
- AGER PRESS - **Str. Ion Câmpineanu nr. 22,** tel: 0729.158.923
- ATOM FISH - **Calea Rahovei nr. 328, bl. 57A, ap. 1,** tel: 0766.768.208, 0733.368.509
- BAESU - **Şos. Olteniţei nr. 222, bl. 7, parter,** tel: 0758.089.600
- BELVEDERE - **Calea Crângaşi nr. 87,** tel: 021.220.26.65
- BONENI - **Şos. Pantelimon nr. 260, bl. 46, ap. 136,** tel: 021.255.08.02
- CARMADO MEDIA - **Str. Matei Voievod nr. 103-113, bl. O3, ap. 115,** tel: 031.808.53.15
- CORE ADVERTISING - **Str. Ştirbei Vodă nr. 119,** tel: 021.637.37.36
- DAN PREST - **Bd. 1 Decembrie 1918, nr. 50,** tel: 0744.207.261
- EFECT COM - **Bd. Ferdinand nr. 103, sector 2,** tel: 0724.095.563
- GROUP MEDIA - **P-ţa. Presei Libere, Corp B2, et. 3, cam. 335,** tel/fax: 021.311.60.25
- GRUPUL DE PRESĂ ROMÂN - **Bd. Dimitrie Cantemir nr. 21, bl. 4, ap. 4,** tel: 021.330.80.91
- INDICATIV MEDIA - **Str. Ing. N. Teodorescu nr. 41,** tel: 021.311.69.80
- MAXIM - **Bd. Carol I nr. 66,** tel/fax: 021.314.52.10; 021.314.52.01; 021.314.52.02
- MEDIAPRESS - **Bd. D. Cantemir nr. 16, bl. 6, sc. C, ap. 69,** tel: 021.336.79.00
- METROPOLITAN MAXPRESS - **Str. Madona Dudu, bl. 8, parter, cam. 6, Craiova,** tel: 0768.441.133
- NAFI - **Şos. Olteniţei nr. 208,** tel: 021.332.06.10
- PAPER GANET - **Str. Braşov nr. 21-23,** tel: 021.746.57.62
- SAX ACTIV - **Str. Braşov nr. 21,** tel: 021.745.46.10
- STANCANA - **Şos. Giurgiului 117, bl. 4,** tel: 0731.307.153
- STANDARD MEDIA - **Aleea Dobrina nr. 2, bl. 49, ap. 4,** tel/fax: 021.255.53.44
- START MEDIA - **Casa Presei Libere nr. 1, corp C2,** tel: 021.317.98.00

Oficii Poştale Bucureşti
- OFICIUL POŞTAL nr. **1 - Str. Matei Millo 10-12,** tel: 021.313.74.59
- OFICIUL POŞTAL nr. **2 - Bd. Ion Mihalache 79,** tel: 021.222.67.27
- OFICIUL POŞTAL nr. **3 - Şos. Pantelimon 255,** tel: 021.255.31.40
- OFICIUL POŞTAL nr. **4 - Bd. Unirii nr. 47,** tel: 021.323.29.81
- OFICIUL POŞTAL nr. **5 - Bd. Libertăţii nr. 1,** tel: 021.336.45.03
- OFICIUL POŞTAL nr. **6 - Calea Văcăreşti 203,** tel: 021.330.33.01
- OFICIUL POŞTAL nr. **7 - Şos. Giurgiului 119,** tel: 021.450.13.67
- OFICIUL POŞTAL nr. **8 - Şos. Berceni 35,** tel: 021.334.34.14
- OFICIUL POŞTAL nr. **9 - Str. Viitorului nr. 70,** tel: 021.210.53.80
- OFICIUL POŞTAL nr. **10 - Şos. Ştefan cel Mare 228,** tel: 021.619.31.39
- OFICIUL POŞTAL nr. **11 - Şos. Colentina 81,** tel: 021.240.31.40
- OFICIUL POŞTAL nr. **12 - Bd. Gării de Nord 6-8,** tel: 021.318.21.90
- OFICIUL POŞTAL nr. **13 - Şos. Ştefan cel Mare 2,** tel: 021.210.10.96
- OFICIUL POŞTAL nr. **15 - Bd. Regina Elisabeta nr. 23,** tel: 021.315.90.30
- OFICIUL POŞTAL nr. **16 - Bd. Iuliu Maniu 78-98,** tel: 021.430.22.77
- OFICIUL POŞTAL nr. **17 - Calea Giuleşti 119,** tel: 021.221.43.62
- OFICIUL POŞTAL nr. **18 - Str. Horia Măcelariu 1-3,** tel: 021.232.27.42
- OFICIUL POŞTAL nr. **19 - Bd. Camil Ressu nr. 41,** tel: 021.348.11.85
- OFICIUL POŞTAL nr. **20 - Cal. Călăraşilor 137,** tel: 021.323.29.95
- OFICIUL POŞTAL nr. **23 - Str. Romancierilor 1,** tel: 021.745.38.17
- OFICIUL POŞTAL nr. **24 - Şos. Pantelimon 352,** tel: 021.255.59.50
- OFICIUL POŞTAL nr. **25 - Piaţa Montreal nr. 10,** tel: 021.318.21.79
- OFICIUL POŞTAL nr. **26 - Str. Pajurei 13,** tel: 021.667.11.08
- OFICIUL POŞTAL nr. **27 - Str. Valea Ursului nr. 1,** tel: 021.430.22.58
- OFICIUL POŞTAL nr. **29 - Bd. 1 Decembrie 1918 - 21,** tel: 021.345.27.85
- OFICIUL POŞTAL nr. **30 - Str. Mihail Ivanovici Glinka 7,** tel: 021.230.10.85
- OFICIUL POŞTAL nr. **32 - Bd. Ion Mihalache 341,** tel: 021.222.32.70
- OFICIUL POŞTAL nr. **33 - Casa Presei Libere 1,** tel: 021.318.21.81
- OFICIUL POŞTAL nr. **35 - Str. Zării nr. 10,** tel: 021.311.17.62
- OFICIUL POŞTAL nr. **38 - Str. Teiul Doamnei 19,** tel: 021.243.07.70
- OFICIUL POŞTAL nr. **39 - Şos. Iancului 3-5,** tel: 021.653.24.41
- OFICIUL POŞTAL nr. **41 - Str. Barbu Vlădoianu 2,** tel: 021.222.41.54
- OFICIUL POŞTAL nr. **42 - Bd. Libertăţii 6,** tel: 021.337.30.41
- OFICIUL POŞTAL nr. **44 - Bd. Gheorghe Şincai 2-4,** tel: 021.330.00.25
- OFICIUL POŞTAL nr. **46 - Bd. Unirii nr. 37,** tel: 021.408.36.46
- OFICIUL POŞTAL nr. **49 - Bd. Basarabia 57,** tel: 021.340.01.92
- OFICIUL POŞTAL nr. **51 - Str. Mărgeanului 12,** tel: 021.776.54.51
- OFICIUL POŞTAL nr. **52 - Str. Nicolae Caramfil 52-54,** tel: 021.232.93.15
- OFICIUL POŞTAL nr. **56 - Calea Crângaşi 23,** tel: 021.637.25.78
- OFICIUL POŞTAL nr. **57 - Str. Baba Novac 26,** tel: 021.340.24.60
- OFICIUL POŞTAL nr. **60 - Str. Baraju Sadului-Complex 9,** tel: 021.340.29.75
- OFICIUL POŞTAL nr. **61 - Şos. Olteniţei 188,** tel: 021.332.46.44
- OFICIUL POŞTAL nr. **62 - P-ţa M. Kogălniceanu 1-3,** tel: 021.315.69.86
- OFICIUL POŞTAL nr. **63 - Calea Dorobanţi 152,** tel: 021.314.34.00
- OFICIUL POŞTAL nr. **66 - Str. C-tin Titel Petrescu 3,** tel: 021.413.96.69
- OFICIUL POŞTAL nr. **67 - Str. Virgiliu 39,** tel: 021.637.31.05
- OFICIUL POŞTAL nr. **68 - Bd. Bucureştii Noi 64,** tel: 021.667.35.95
- OFICIUL POŞTAL nr. **69 - Str. Bârca nr. 14,** tel: 021.425.59.29
- OFICIUL POŞTAL nr. **71 - Str. Popa Nicolae 52-54,** tel: 021.240.05.00
- OFICIUL POŞTAL nr. **72 - Bd. 1 Decembrie 1918 nr. 58,** tel: 021.345.33.35
- OFICIUL POŞTAL nr. **74 - Str. Valea Argeşului 2,** tel: 021.444.04.32
- OFICIUL POŞTAL nr. **75 - Str. Lacul Bucura 2,** tel: 021.450.29.43
- OFICIUL POŞTAL nr. **76 - Str. Valea Cascadelor 2-4,** tel: 021.434.89.02
- OFICIUL POŞTAL nr. **77 - Şos. Mihai Bravu 380-382,** tel: 021.323.63.55
- OFICIUL POŞTAL nr. **78 - Splaiul Independenţei nr. 290;** tel: 021.318.21.92
- OFICIUL POŞTAL nr. **82 - Str. Al. Obregia 9,** tel: 021.461.07.07
- OFICIUL POŞTAL nr. **84 - Splaiul Independenţei nr. 319;** tel: 021.314.50.46
- OFICIUL POŞTAL nr. **86 - Şos. Chitila nr. 102;** tel: 021.667.01.54

Oficii Poştale din Sectorul Ilfov
● 1 DECEMBRIE ● AFUMAŢI ● BALOTEŞTI ● BRAGADIRU ● BRĂNEŞTI ● BUFTEA ● CERNICA ● CHIAJNA ● CHITILA ● CIOLPANI ● CIOROGÂRLA ● CLINCENI ● CORNETU ● DOMNEŞTI ● GHERMĂNEŞTI ● GLINA ● JILAVA ● MĂGURELE ● MICŞUNEŞTI MOARĂ ● MOGOŞOAIA ● OTOPENI ● PANTELIMON ● PERIŞ ● POPEŞTI-LEORDENI ● TUNARI ● VIDRA ● VOLUNTARI

Oficii Poştale din ţară
- **BRAŞOV** ... - Oficiul Poştal nr. 1, ... **Str. N. Iorga nr. 1**
- **CONSTANŢA** - Oficiul Poştal nr. 4, ... **Str. Corbului nr. 3;**
  - Oficiul Poştal nr. 7, ... **Str. Soveja nr. 39**
- **CRAIOVA** ... - Oficiul Poştal nr. 1, ... **Str. Unirii nr. 54;**
  - Oficiul Poştal nr. 4, ... **Calea Bucureşti nr. 46**
- **GIURGIU** ... - Oficiul Poştal nr. 1, .. **Str. Mircea cel Bătrân nr. 18;**
  - Oficiul Poştal nr. 2, ... **Şos. Bucureşti Bl. 205;**
  - Oficiul Poştal nr. 3, ... **Aleea CFR nr. 10;**
  - Oficiul Bolintin Vale, ... **Str. Republicii 5A;**
  - Oficiul Călugăreni, ... **Comuna Călugăreni;**
  - Oficiul Crevedia Mare, ... **Comuna Crevedia Mare;**
  - Oficiul Ghimpaţi, ... **Comuna Ghimpaţi;**
  - Oficiul Hotarele, ... **Comuna Hotarele;**
  - Oficiul Izvoarele, ... **Comuna Izvoarele;**
  - Oficiul Mihăileşti, ... **Calea Bucureşti 70;**
  - Oficiul Roata de Jos, ... **Comuna Roata de Jos;**
- **IAŞI** ..... - Oficiul Poştal nr. 1, ... **Str. Cuza Vodă nr. 3;**
  - Oficiul Poştal nr. 8, ... **Str. Costache Negri nr. 64**
  - Oficiul Poştal nr. 1, ... **Piaţa Victoriei nr. 8;**
  - Oficiul Poştal nr. 3, ... **Sos. Nordului nr. 2;**
  - Oficiul Poştal nr. 6, ... **Str. Postei nr. 75;**
- **PLOIEŞTI** ... - Oficiul Poştal nr. 7, ... **Str. Erou M. Moldoveanu nr. 6;**
  - Oficiul Poştal nr. 10, ... **Bd. Republicii nr. 102;**
  - Oficiul Poştal nr. 11, ... **Aleea Chimiei nr. 6;**
  - Oficiul Poştal nr. 12, ... **Str. Malu Roşu, nr. 101;**
  - Oficiul Poştal nr. 13, ... **Bd. Bucureşti nr. 24;**
  - Oficiul Poştal nr. 14, ... **P-ta 1 Decembrie 1918 nr. 2**
- **TIMIŞOARA** .- Oficiul Poştal nr. 1, ... **B-dul Revoluţiei nr. 2**

PRESTĂRI SERVICII

92. **Execut** constructii vile, apartamente interior/ exterior, finisaje, glet, parchet, faianta, gresie, vopsele, vinarom, rigips, tencuieli, instalatii electrice, pret bun; ☎0767.182.049

93. **Execut** decopertare, faianta, gresie, parchet, demolari ziduri, evacuam molozul, mobila, electrocasnice, preturi acceptabile, demolam case batranesti, oriunde in tara; ☎0720.294.432

94. **Execut** lucrari de instalatii sanitare, electrice si zugraveli. Seriozitate si calitate; ☎0733.052.888

95. **Execut** reparatii felinare, lumanari, punem geamuri, vopsesc grilaje, cruci, fier la vanzare, oriunde in tara; ☎0720.294.432

96. **Execut** sapaturi gropi, inmormantari, cavouri, apa, haznale, santuri, gaze si orice fel de sapaturi, oriunde in tara; ☎0720.294.432

97. **Execut** servicii funerare, transport funerar, imbalsamari, constatari deces, sapaturi gropi, la preturi mici, oriunde in tara; ☎0720.294.432

98. **Executam** avantajos zidarie, tencuieli rigips, polistiren, zugraveli, pavele, parchet, sapa, faianta, gresie, gleturi, renovari, consolidari, demolari; ☎0755.125.452

99. **Executam** case pe structura din lemn si pe structura din beton. Avem echipa. Pretul si calitatea ne recomanda. ☎0762.702.970

100. **Executam case de lemn, zero energie, producem un sistem de constructii din lemn si metal sub brandul Caze. Caze este un sistem pentru constructiile independente energetic, zero energie Caze=case zero energie. ☎0361.428.093/ 0729.055.700 socri@socri.ro**

101. **Executam** foraje puturi apa mica si medie adancime, prelungiri si denisipari, cele mai mici preturi; ☎0729.782.533

102. **Executam** foraje puturi apa foraj de mica si medie adancime, denisipari, intretineri puturi, curatare puturi, foraje puturi adancime apa potabila, apa menajera, alimentare cu apa, foraje apa, foraje fantani. Oferim garantie, **100 L;** ☎0749.093.200/ 0763.778.789 ananova.company@gmail.com

103. **Finisari** interioare, instalatii sanitare - electrice, faianta, gresie, glafuri, zugraveli, parchet laminat, convenabil, 10 - 20 lei; ☎0727.708.826/ 0740.087.404

104. **Firma** Cleaning va ofera servicii de curatenie profesionale si economice, de cea mai inalta calitate, in Bucuresti, Ilfov. Ne adresam segmentului rezidential si celui comercial. Preturi promotionale la interventii. www.firma-cleaning.ro ☎0762.516.239/ 0724.217.669 contact@firma-cleaning.ro

105. **Firma** constructii, firma serioasa pe piata oferim o gama larga de servicii pentru dumneavoastra. **100 L;** ☎0772.020.621 my_amore@yahoo.com

106. **Firma** de constructii executam orice tip de lucrari (constructii case la rosu sau la cheie canalizari, alimentari cu apa, drumuri, hale industriale, renovari). Avem ingineri specialisti.www.constructii-renovari-consolidari-case.ro ☎0720.805.964 ranadaconstruct@gmail.com

107. **Firma** instalatii electrice autorizata ANRE executa transamente, interioare. Bucuresti si Ilfov ☎0720.565.841/ 0764.411.353 buduvictor@yahoo.com

108. **Firma** instalatii electrice executam lucrari de instalatii electrice in Bucuresti si pe toata raza Judetului Arges; **100 L;** ☎0721.952.857/ 0731.477.083 george_cov@yahoo.com

109. **Glet,** 5 L/ mp, lavabil 4 L/ mp, faianta, gresie 20 L/ mp, apartament, zugravit, 500 euro; ☎0724.641.540

110. **HandyMan servicii de curatenie, compania ofera servicii profesionale de curatenie, in diverse locatii (locuinte, centre comerciale, hale industriale etc.) detalii pe www. handy-man.ro ☎0751.223.388**

111. **Hidroizolatii** lichide cauciuc acrilic la hale, blocuri, terase, depozite, fundatii, acoperisuri, poduri, parcari, statii peco, in Bucuresti si, pentru suprafete minim 300 mp, in toata tara. Hidroizolatii cauciuc acrilic lichid profesionale, **1 L;** ☎0726.339.894 contact@stadicon.ro

112. **HIDROIZOLATII,** execut lucrari de hidroizolatii cu membrane bituminoase profesionale pentru terase de bloc, hale, fundatii, balcoane, garaje etc, execut si reparatii: inlocuire guri de scurgere aeratoare, seriozitate ☎0740.075.174

113. **Inchirieri,** intretineri toalete ecologice, inchiriere, igienizare toalete ecologice, Bucuresti, Ilfov, Targoviste, cabine noi, pe stoc, preturi competitive, servicii de calitate, **50 L;** ☎0754.777.477 toaletee@yahoo.com

114. **Instalatii mecanica si tapiterie de scena. Amenajari sali de spectacole, proiectare, executie si montaj instalatii de scena pentru teatre, tapiterie de scena, ☎021.434.95.24/ 0722.458.475 prothalia@yahoo.com**

115. **Instalatii** si amenajari interioare sanitare, termice, incalzire, masini de spalat, aragazuri. Reparatii subsoluri, schimbat coloane de apa, coloane de scurgere, coloane de incalzire. Faianta, parchet, rigips. Interventii 24/24 ore. ☎0746.989.646/ 0726.466.277

116. **Instalator** bun si ieftin. ☎0775.603.830

117. **Instalator execut instalatii tehnico - sanitare, montaj centrale termice, preturi avantajoase ☎07961977715**

118. **Instalator** particular autorizat montez si repar instalatii sanitare, termice, canalizari si gaze. Montaj masini spalat, aragaze si obiecte sanitare. Factura si garantie. **50 L;** ☎0722.883.229 catrinamariusdragos@gmail.com

119. **Instalator** accesibil montez obiecte sanitare; cabine dus, cazi, calorifere, robineti, baterii, chiuvete, wc + rezervor, boilere, masini de spalat, desfundari, remediere tevi sparte, mici reparatii, etc. Seriozitate ☎0768.734.210

120. **Instalator accesibil non-stop execut: instalatii sanitare - termice: apometre, boilere, centrale, cazi, chiuvete, wc+rezervor, robineti, tevi sparte, baterii, desfundari scurgeri, sifoane; ☎0724.600.234/ 0769.856.694**

121. **Instalator autorizat instalatii sanitare si termice, reparatii, montez cada, chiuveta, wc, calorifere, orice obiecte sanitare. Garantie, executie rapida; ☎0722.400.497**

122. **Instalator autorizat non stop execut: instalatii sanitare - termice, apometre, boilere, chiuvete, wc+rezervor, robineti, baterii, tevi sparte, centrale termice, desfundari sifoane - scurgeri; ☎0733.722.294/ 0724.427.666**

123. **Instalator sanitar, Firma noastra este specializata in lucrari de inlocuire tevi apa, scurgere si termoficare, desfundare canalizare la blocuri si case, montaj obiecte sanitare, centrala termica, apometre, robineti. ☎0764.457.850/ 0785.446.916 avariiinstalatii@gmail.com**

124. **Instalator** sanitar, electrician 24/24 schimb/montez conducte de apa rece, apa calda, centrale termice, calorifere, cazi, lavoare, wc, masini de spalat, hidrofoare etc. **50 L;** ☎0768.604.223 dginvest.office@gmail.com

125. **Instalator** termice, sanitare si gaze montez calorifere noi si din fonta, schimb reductilie, echipez cu robinet de tur-retur si aerisitor, montez obiecte sanitare, schimb robineti de trecere, pompe de put hidrofor, bai si bucatarii de noi. ☎0723.035.540 concept.install@yahoo.com

126. **Ionita Construct, amenajari interioare si exterioare, constuctii civie, consolidari, renovari, termoizolatii fatade, placari speciale. Distibuitor materiale pentru constuctii si finisaje; ☎0726.755.449 it@ionitaconstruct.ro**

127. **Lucrari** profesioniste, experienta 25 ani IT Execut istalatii electrice, sanitare, gresie, faianta, rigps, parchet, orice tip de zugraveli. Experienta de 25 de ani Italia; ☎0740.237.887

128. **Meserias** cu experienta execut lucrari de amenajari interioare si exterioare de orice fel la un raport pret calitate f bun, mai multe detalii la telefon. **1 L;** ☎0727.609.201/ 0786.846.091 Vrabiemihai9376@gmail.com

129. **Mester,** designer execut lucrari apart., magazine mester cu experienta si cunostinte de design renovez, decorez apart. si magazine. lucrez si in constructii. execut lucrari de gresie, faianta, marmura, laminat. vopsit, gips carton, seminee, piatra ☎0760.963.922 ramona1@ymail.com

130. **Mobinstal** Romania produse case de lemn, case de vacanta, kituri case, amenajare teren de fotbal si tenis. Gasiti mai multe modele de case lemn pe www.mobinstal.ro ☎0730.030.380 oferte@mobinstal.ro

131. **Monitorizare si interventie Irbis Guard Grup ofera servicii de monitorizare si interventie rapida pentru apartamente, case, vile, spatii comerciale, santiere si alte tipuri obiective de interes pentru beneficiari. ☎0786.189.306 office@irbisguardgrup.ro**

132. **Muncitori,** societate comerciala Bucuresti, angajam muncitori necalificati, montatori gips carton, zugravi, montatori placi ceramice. Program de lucru 8 ore/zi. Telefon: ☎0770.642.800 office@nordgrup.ro

133. **Oferim servicii de garda de corp, protectie, detectivistica. Discretie. Profesionalism. Tarif negociabil, factura; ☎0721.624.013 madman.gabriel222@gmail.com**

134. **Parchetar montez raschetez paluxez masina cu aspirator, preturi minime; ☎0731.896.182/ 0765.718.690**

135. **Parchetar,** montez, raschetez, paluxez parchet clasic si parchet laminat. Masina cu aspirator. Preturi minime. ☎0724.608.136 amenajari.interioare80@yahoo.com

136. **Particular** zugrav, gletuiesc, tencuiesc Totul la pret mic zugravesc, gletuiesc, tencuiesc, repar glafuri, torn sape, montez parchet laminat, gresie, faianta, tapet etc. Cer si ofer seriozitate; ☎0757.124.612 scorpionul_8@yahoo.com

137. **Pompare** beton Bucuresti si imprejurimi, Firma executa lucrari de pompare beton cu pompa Putzmaister P715 noua, statica, pompare 18mc/h, coloana furtun 100 m, personal calificat, in Bucuresti si in imprejurimi, min. 2 ore, **200 L;** ☎0732.611.947/ 0744.505.911 mioara702000@yahoo.com

138. **Prodconfex produce si comercializeaza prin brandul propriu: lenjerie bumbac satinat, lenjerie cotton linen, lenjerie material creponat, lenjerie pentru copii, lenjerie bumbac 100%, ☎0243.282.943 prodconfex95@yahoo.com**

139. **Reconditionari** cazi de baie Echipa noastra este specializata in: reconditionari, cazi, reconditionari cazi, reconditionat cazi, reparat cazi, emailare cada, restaurare cazi,Alexandru Gheorghe;www.reconditionari-cazi.eu **300 L;** ☎0723.349.476 emailari_cazi@yahoo.com

140. **Sapaturi** manuale, pentru: canalizare, apa, gradina! montari tevi canalizare, apa, vidanjare, desfundare, lucrarile sunt facute de profesionisti care au lucrat sau inca lucreaza in domeniu. **1 L;** ☎0786.471.140

141. **SC** Adriano&Silver Construct Imob SRL amenajam pe baza de contract zugraveli, rigips, gresie, faianta, parchet, la apartamente, case, vile, scari bloc, oferim servicii impecabile, preturi atractive; ☎0768.303.902/ 0761.446.979

142. **Securitate evenimente, o sectiune importanta in activitatea de paza si securitate este reprezentata de asigurarea securitatii pentru activitatile sociale precum concertele, spectacolele, targurile si expozitiile, meciurile. ☎0786.189.306 office@irbisguardgrup.ro**

143. **Servicii de administrare imobile, oferim servicii de administrare si mentenanta tehnica pentru imobile medicale (policlinici, spitale, laboratoare), de birouri, rezidentiale, centre comerciale. ☎0720.050.060 office@administrare-cladire.ro**

144. **Servicii de protectie si paza Irbis Guard Grup furnizeaza servicii de protectie si paza pentru toate categoriile de obiective, bunuri si valori, cu agenti de paza atestati, instruiti, specializati pentru astfel de activitati. ☎0786.189.306 office@irbisguardgrup.ro**

145. **Sisteme** supraveghere video profesionale retele structurate, sisteme detectie incendiu, acces control, automatizari, autorizare, analiza risc, proiect tehnic, videointerfoane, reclame led programabile, bariere automate, porti automatizate. ☎021.324.06.06/ 0721.761.116 contact@titannet.ro

146. **Societate** de constructii executa lucrari in contravaloare cu autoturisme, apartamente si o parte bani din partea beneficiarului. Cu materialele noastre (asociere) in special cladiri refinalizare (si monumente istorice); ☎0764.900.607/ 0767.583.776

147. **Tai** lemne drujba, asez, sparg cu toporul, oriunde e nevoie, ☎0720.294.432

148. **Tamplar** bun repar usi, geamuri, broaste, iale, mobila, scaune, montam mobila, parchet, usi, mobila la comanda etc.; ☎0737.174.755/ 0746.893.026

149. **Tencuieli mecanizate, amenajari interioare. Servicii de amenajari interioare si exterioare la preturi accesibile si calitate garantata. Serviciile noastre sunt: tencuieli mecanizate, design, instalatii termice si sanitare, instalatii electrice, ☎0722.778.899 office@amenajari-totale.ro**

150. **Tencuit,** gletuit, zugraveli, placat polistiren, mici reparatii; ☎0756.304.129

151. **Termopane** tamplarie pvc- ferestre si usi- Rehau, Gealan, Veka, Salamander,Extruplast. Garantat cel mai bun pachet calitate-pret. Suna si cere oferta, nu costa nimic si vom raspunde prompt. Plase gratuit; ☎0721.863.072 termopane.top@gmail.com

152. **Termopane, Tamplarie Aluminiu / PVC productie si montaj de tamplarie pvc sau aluminiu cu geam termoizolant geam termopan).Usa de garaj tip rulou, numai 297 euro + tva, preturi de producator www.authentique.ro; www.usa-garaj.com ☎0733.711.111/ 0732.557.799 office@rulouriexterioare.eu**

153. **Tigla** metalica Lindab, dulgherie, jgheaburi, burlane, tigla ceramica firma, reducere pensionari 20%; ☎0726.440.505

154. **Tigla metalica Plannja Suedia, tabla de faltuit Extramaleabila 0.6 mm, profile industriale, jgheaburi inclusiv jgheaburi dreptunghiulare si burlane, accesorii pentru acoperis, ferestre de mansarda ☎0727.773.255/ 0745.181.239 vitenconstruct@yahoo.com**

155. **Zugrav** particular, efectuez lucrari de calitate si avantajos. Sunati la tel: ☎0729.658.439

156. **Zugrav** execut zugraveli, glet, gresie, faianta, parchet, polistiren, reparatii glafuri; ☎0727.376.804

AGENŢI SECURITATE pentru MAGAZINE- Bucureşti

Salariu începând de la 1.800 Lei NET, care se plăteşte la timp, contract de muncă integral, sărbători legale plătite dublu, prime, servicii medicale gratuite, condiţii plăcute de muncă, excursii gratuite munte / mare, asigurăm calificare profesională gratuită.

Interviurile: Str. Calea Vitan nr. 293, sector 3, luni-vineri, 09.00-16.00.
Mijloace de transport: 124, 202, 223, 135, 123 Auchan Vitan, vis a vis de Târgul Auto Vitan.

Relaţii la tel. 0749.062.295

157. **Zugrav** serios Berceni execut toate tipurile de amenajari si constructii la preturi avantajoase, **5 L;** ☎0752.965.992 vladsandel29@gmail.com

158. **Zugrav,** glet 8 L, lavabil 4 L, faianta, gresie 22 L, rigips 15 L, parchet 10 L, glafuri curatat 5 L, apartament la gata 1.400 E; ☎0734.213.858

159. **Zugravi** executam renovari apartamente, rigips, zugraveala, gresie, faianta, sape, tencuieli, parchet si carat materiale; ☎0746.468.124

Cursuri, meditaţii, şcoli, traduceri

1. **Centrul de Formare Profesionala Eurodeal Cursuri de calificare autorizate in urmatoarele meserii barman, bucatar, vanzator, inspector resurse umane, instalator, lucrator in comert, operator calculator, ospatar, igiena, prim ajutor, ☎021.255.52.71 eurodeal33@hotmail.com**

2. **Curs coafor Lyly Look Style Bucuresti, daca iti place aceasta meserie frumoasa te asteptam sa te inscrii la scoala noastra, practica se face 100 % in salonul nostru, diploma acreditata international; ☎0722.766.904**

3. **Curs** de masaj la doar 299 lei, acreditat Anc, curs masaj somatic acreditat Anc si recunoscut international. Materiale si suport de curs oferite gratuit de scoala. Pentru info citit detaliile de mai jos sau ne puteti suna. Locuri limitate; **299 L;** ☎0736.183.329/ 0737.091.693 steftom_concept@yahoo.com

4. **Curs engleza restrans. Curs engleza manuale Cambridge, metode moderne, grupe 3-4 cursanti. Ideal daca vrei toata atentia profesorului, dar si un curs vesel si interactiv. Detalii pe invatengleza.eu sau la tel. 40 L; ☎0744.998.774/ 0744.998.774 info@invatengleza.eu**

5. **Curs ofiter protectie date DPO, Regulamentul GDPR, Pro Management in parteneriat cu PECB Europe organizeasa cursul DPO, Regulamentul de prelucrare a datelor cu caracter personal GDPR.Cursul este autorizat PECB cu diploma recunoscuta international. 1.517 €; ☎0721.391.236/ 021.217.09.29 office@promanagement.ro**

6. **Curs** pensat cu ata si epilat cu ceara organica, veti invata sa pensati cu ata, sa dati forma, sa stilizati, sa epilati cu ceara organica si ata. Cursul incepe in data de 4 feb 10:00. Inscrieri se fac pana la data 30 ianuarie. **200 L;** ☎0736.183.329

7. **Curs** tehnician sisteme de securitate COR 352130 Au inceput inscrierile la cursul de Tehnician sisteme de detectie, supraveghere video, control accesBd.Iuliu Maniu nr.7 APACA) **700 L;** ☎0723.252.222 eurocurs@yahoo.com

8. **Cursuri acreditate recunoscute Uniunea Europeana coafor, frizerie, manichiura-pedichiura, unghii false, cosmetica, masaj, make-up cu practica din prima zi. ☎0763.606.638/ 0736.938.407 florone.professional@yahoo.com**

9. **Cursuri calificare peste 100 meserii, alimentatie, turism, constructii, auto, infrumusetare, SSM, PSI, Anre, certificate Ministerul Muncii. Cursuri ISCIR: stivuitorist, fochist, macaragiu, masinist pod, operator GPL, imbuteliator, prelungire autorizatii; www.fundatiaapt.ro; ☎0784.238.728/ 0744.437.105 fundatiaaptbucuresti@yahoo.com**

10. **Cursuri** calificare-formare profesionala. Asociatia Bucharest Business School.Cursuri alimentatie publica, constructii, servicii si notiuni fundamentale de igiena. Asociatia BBS este o organizatie nonprofit, neguvernamentala, apolitica, independenta fata de orice institutie. ☎0723.631.967/ 0765.276.239 asociatiebbs@yahoo.com

11. **Cursuri de limba engleza si germana, pentru copii, elevi si adulti. Alege programul de curs oferit de Global Learning. Vrei sa inveti limba engleza sau germana? Inscrie-te acum. Grupe de cel mult opt cursanti.Str Ion Racoteanu, sector 3. ☎072364817 info@cursuri-germana-engleza.ro**

12. **Cursuri** de masaj, cosmetica si make-up acreditate, cursuri de calificare acreditate si recunoscute international. Lectori cu experienta in domeniu, incepere imediata. Materialele si suportul de curs sunt oferite in mod gratuit de scoala; **1 L;** ☎031.438.27.17/ 0736.083.329 steftom_concept@yahoo.com

13. **Cursuri** operator calculator. Cursuri de perfectionare intensive avizate Ministerul Muncii si Educatiei: Operator calculator electronic si retele; contabilitate primara cu utilizarea calculatorului; contabilitate financiara, ☎0724.772.425/ 0770.434.606 office@cursuri-picon.ro

14. **Cursuri** Profesionale Stilist Protezist Unghii Alege sa fii un adevarat stilist de unghii participand la cursurile Issa Nails Academy. Acceseaza www.issa-nails.ro/cursuri pentru promotiile la Cursurile de Specializare & Perfectionare. ☎0747.819.938 academy@issa-nails.ro

15. **English** Tutoring Lessons. All levels, Bucharest. We specialise in Professional language and etiquette communicate and interact with members of your profession or trade; ☎0751.848.951 begroup.art@gmail.com

16. **English** work in the UK. We actively help you find work. ☎0751.848.951 begroup.art@gmail.com

17. **FEG Education organizeaza cursuri de formare in toate domeniile care au cautare pe piata fortei de munca, interna si europeana. Cursuri de calificare: electrician, sudor, instalator, coafor, cosmetician, bucatar, ospatar etc. Cursuri de specializare: tehnician energetician/electrician, contabil, inspector resurse umane etc. Sediu din Bucuresti, Str Caderea Bastiliei nr 58, lateral, in spate la ASE. www.feg.ro; ☎0756.876.091**

18. **Fizica,** profesor cu experienta, pregatire VI-XII, bac, admitere; ☎0726.206.001

19. **Gradinita Yannis & Yasmine nivel 1: 3 - 5 ani; nivel 2: 5 - 6 ani. Oferim optionale de: pian, limba engleza, limba germana, dans, atelier de creatie. Ne gasiti in incinta Centrului Comercial Sun Plaza ☎031.426.00.04/ 0744.544.178**

20. **Inscriere** la facultate la invatamant la distanta Continua inscrierile la invatamantul la distanta FFDC fara frecventa la distanta prin corespondenta la facultatea de drept, stiinte economice si contabilitate. Taxa scolara doar 330 euro/ an. **330 €;** ☎021.201.53.57/ 021.201.53.58 ara@ffdc.ro

21. **International** & Educational Centre organizeaza cursuri PET, KET, FCE, YLE, IELTS, Cabridge, tabere, excursii, petreceri; ☎0773.889.705

22. **Invatamant la distanta (fara frecventa la distanta prin corespondenta).Au inceput inscrierile pentru anul universitar 2017-2018. Invatamant la distanta FFDC. Facultati: stiinte economice, contabilitate, drept, taxa scolara 330 E/an. 330 €; ☎021.210.53.57/ 021.210.53.58 ara@ffdc.ro**

23. **Lectii** de pian, orga, ofer lectii de pian-orga la domiciliul dvs sau al meu pentru incepatori sau pentru avansati indiferent de varsta, game, teorie muzicala, armonie si pentru muzica de petrecere. **50 L;** ☎0732.888.017/ 0732.888.017 Nunta.moderna@gmail.com

24. **Matematica** sotul (48 ani), romana - sotia (45 ani), V - XII, titulari, experienta 18 ani meditatii, rezultate deosebite, note maxime admitere liceu, bac, niciun picat bac, 20 lei/ ora; ☎0730.434.041

25. **Matematica** VI-XII asigur recuperarea si insusirea temeinica a cunostintelor (bacalaurat, evaluare nationala, admitere); ☎0744.218.761

26. **Matematica,** meditatii pentru capacitate, bacalaureat, facultate. Reusita 100% si pentru absolventii din anii trecuti; ☎0732.916.096

27. **Matematica,** orice zona, profesor, sedinte intensiv-individuale, domiciliul elevului, succesul garantat, programa ministerului invatamantului, reusita sigura, preturi negociabile, **1 L;** ☎0761.929.678

28. **Matematica,** profesor cu pregatire profesionala si pedagocica deosebita, meditez la domiciliul elevului clasele IV-XI; ☎031.806.65.82/ 0768.734.729

29. **Meditatii** engleza franceza, engleza-franceza (si online: skype, whatss, hangouts) pt adulti-copii, incepatori- avansati, toate domeniile, metode eficiente si testate de predare. Recomandari, la cerere. Durata sedintei:1h **50 L;** ☎0733.316.253 diana_perry1@yahoo.com

30. **Meditatii** engleza, orice nivel profesoara cu peste 25 de ani experienta, predau limba engleza A1-C2 (incepatori-avansati). Asigur pregatire examene nationale si internationale (FCE, CAE, IELTS, toate tipurile). **60 L;** ☎0724.984.849/ 0769.652.770 carmenstanca@hotmail.com

31. **Meditatii** limba engleza pentru copii incepand cu varsta de 5 ani. Sunt profesoara de limba engleza si am 10 ani de experienta pe curriculum britanic, lucrand doar in gradinite si scoli **30 L;** ☎0741.379.000 claudiaemillia@gmail.com

32. **Meditatii** limbi straine, cinci ani experienta in predarea limbilor straine si a limbii romane, atat copiilor cat si adultilor. Pregatire certificate KAT, PET, FCE, CAE, DELF, DALF.Sedinta Skype: 1h 30. **50 L;** ☎0745.200.143 gabriela.iliescu8@gmail.com

33. **Meditatii** matematica, limba romana, gramatica, recuperarea materiei, examene, bacalaureat, facultate, seriozitate, orice nivel; ☎0722.936.566/ 0722.199.039

34. **Meditez** matematica fizica orice nivel, profesor cu deosebita experienta, meditez matematica, fizica orice nivel, inclusiv Bac, admitere facultate, evaluare nationala si studenti. La cerere lucrez si in week-end-uri + in toate vacantele ☎0745.365.972 Il632743@gmail.com

35. **Ofer** meditatii : Instalare si folosire Windows Ofer meditatii pentru utilizarea:calculator-ului sau laptop-ului.Ofer meditatii pentru :Instalarea si folosirea Windows-ului , lucrul cu fisiere si foldere.Sedintele se desfasura la domiciliul dvs. **50 L;** ☎0722.491.955/ 0721.185.721 chancristy@yahoo.com

36. **Profesoara** de romana engleza I-XII, pregatire intensiva, evaluare nationala, bacalaureat, admitere, performante. Meditez domiciliu elev; ☎0745.271.605

37. **Profesor** matematica, sedinte individuale, orice zona. Experienta, eficienta garantata,atmosfera placuta, intelegere usoara, totul conf.programei la zi a Ministerului Invatamantului. ☎0727.809.907

38. **Profesori** matematica, fizica, informatica, meditam cls 5 - 12 la domiciliul elevului; ☎0726.366.652

39. **Scoala** de meserii autorizate, sprijin angajare frizer, coafor, manichiura, pedichiura, sudor, stivuitorist, ISCIR, croitor, infirmiera, brutar, ospatar, cofetar, bucatar, maseur, lucrator comercial, agent securitate, constructor, stilist, unghii, macelar, instructor, **400 L;** ☎0751.855.929/ 0726.964.482 cursuri_romania@yahoo.com

40. **Scoala Postliceala FEG Bucuresti face inscrieri pentru anul scolar 2017-2018 la urmatoarele specializari: asistent medical generalist, asistent medical de farmacie, asistent medical de igiena, asistent medical de laborator, asistent medical de radiologie, asistent medical de balneofiziokinetoterapie, asistent de gestiune, agent vamal, analist programator, stilist, tehnician maseur, proiectant decoratiuni interioare. Scoala pregateste cadre medicale cu posibilitati angajare in Anglia si Germania. Inscrieri cu sau fara diploma de bacalaureat si fara limita de varsta. ☎021.311.10.54/ 0788.424.314**

41. **Supraveghere** teme invatatoare sau fosta, pentru supravegherea zilnica a temelor a 2 copii, clasa a II a, intre oreler 16-18, zona Romexpo ☎0744.569.999 padure@gepa-group.ro

SOLUŢII DE CREDITARE CHIAR ŞI PENTRU PERSOANELE AFLATE ÎN BIROUL DE CREDIT

0741.421.502

42. **Traducator** interpret italiana romana, romana - it traducator autorizat de ministerul justitiei ofer servicii de traducere si interpretariat din limba romana in italiana si retroversiune **1 L;** ☎0767.066.958 melania.burlacu1983@gmail.com

43. **Traduceri** autorizate Real Translations Traduceri legalizate orice limba, interpretariat, servicii supralegalizare, apostila Haga, legalizari la ambasade, vizari acte studii, experienta 15 ani, traducatori profesionisti, preturi minime. ☎0723.795.265 office@real-translations.ro

Evenimente, petreceri

1. **Accesorii de petrecere, cele mai vesele si creative articole si accesorii de petrecere: farfurii, pahare, servetele, coifuri, trompete, baloane, decoratiuni, lampioane, artificii, confetti, lumanari party ☎0758.222.203 office@accesoriidepetrecere.ro**

2. **Animatorii** pentru petreceri copii, Distractia Copiilor va ofera animatori de petreceri pentru copii cu experienta in domeniu. **150 L;** ☎0733.471.224 distractiacopiilor@gmail.com

3. **Avenue Business Lunch, pentru un pranz cu stil, 19 Lei trei feluri de mancare incluse. Avenue Business Lunch va fi lansat pe 8.01.2018 si isi va primi oaspetii de luni pana vineri, intre orele 11.00 15.00, pe Sos. Pipera 46-48 19 L; ☎0724.322.189/ 0724.247.163 office@ballroomsbybamboo.ro**

4. **Dans** oriental spectacol modern moment dansuri orientale (bellydance).Venim cu un moment care a cucerit întreaga lume, folosindu-ne de pasiunea pentru tandretea si semnificatiile dansului oriental.O surpriza deosebita. **150 L;** ☎0732.888.017/ 0732.888.017 Nunta.moderna@gmail.com

5. **dansatoare,** ursitoare, animatoare Organizator de evenimente, Caut fete (dansatoare) pentru diverse evenimente, cu varsta între 18-30 de ani, persoana serioasa,cu aspect fizic pl?cut si cu caracter. Transport asigurat. 0732888017 ☎0732.888.017/ 0732.888.017

6. **Formatia WOW Band, Cu Formatia WOW Band va puteti bucura, la petrecerea dumneavoastra, de un repertoriu vast incepand de la muzica ambientala, cafe concert, muzica usoara, cover-uri, pana la autenticul folclor. ☎0769.630.501 contact@wowband.ro**

7. **Foto,** video nunta si botez, opreste-te din cautare. Pe www.luxfotovideo.ro ai cea mai buna oferta de servicii foto-video pentru nunta, botez si alte evenimente. Foto+video botez: 900-1.500 lei. Foto+video nunta: 1.400-2.000 lei, ☎0751.011.001 luxfotovideo@yahoo.com

8. **Fotograf** modele videochat Ofer servicii foto-video pentru modele videochat. **1 L;** ☎0721.034.438 Alex.icleanu@gmail.com

9. **Machiaj mireasa, Alexandra Rîpeanu Make-up Artist make-up artist cu experienta, specialist in corectie si remodelare sprancene, ofer servicii profesionale de machiaj pentru mirese/nunti, evenimente, petreceri, sedinte foto, ocazii speciale. 250 L; ☎0755.298.971 catrinelv@gmail.com**

10. **Organizator** de evenimente organizez evenimente private la restaurante de top sau in functie de bugetul dvs., promovez serviciile, consiliez clientii etc. Rog seriozitate. Rog sa ma contactati la tel., sunati de la ora 10 pana la ora 20. Daca nu raspund lasati un mesaj. Va sun eu. Un an nou fericit; ☎0733.563.683

11. **Pipera** Vila de lux de inchiriat pentru evenimente, petreceri private, house party, onomastici, nunti. Vila dispune de club jacuzzy, sauna, bar, biliard, dormitoare. Mai multe detalii la telefon, **399 €;** ☎0784.668.383 luxurymansionpaty@gmail.com

12. **Solista** pentru diverse evenimente cu varsta intre 18-40 de ani, persoana serioasa,cu aspect fizic placut si cu caracter. Cu studii sau fara studii in muzica, rog seriozitate. **300 €;** ☎0732.888.017/ 0732.888.017

13. **Ursitoare** zane botez, daca doresti la botezul copilului un spectacol de basm plin de emotie si amuzament, special personalizat pentru tine si invitatii tai, nu ezita sa ne contactezi; **200 L;** ☎0732.888.017/ 0732.888.017

14. **Villa** party, house party, jacuzzi, club Luxury villa for rent for events: private parties, house party, weddings, baptisms, team building, meetings, filming, photo meetings, pool party, contact, **399 €;** ☎+40784668383/ +40784668383 luxurymansionpaty@gmail.com

15. **Waiter-host** for discreet vipp parties, we offer services as a waiter and hosting for discreet private parties; **100 €;** ☎0736.889.771 mariusoferservicii@gmail.com

Îngrijire personală, sănătate

1. **Alex** maseur terapeut, masaj integral combinat, anticelulitic ?i reductor la coapse fese ?i abdomen, reflexoterapie la talpi, sportiv si descontracturant la spate cervical, lombar, reafirmant la sani, relax, **69 L;** ☎0753.371.255

2. **Bone si menajere Bucuresti si zona de Nord avem ceea ce va doriti. Echipa bona- menajera-Baneasa se ocupa de selectia, initierea si plasarea unei bone sau menajere in zona de Nord (Baneasa, Otopeni, Pipera, Balotesti, Tunari si nu numai) ☎0721.750.857/ 0764.884.393 office@bona-menajera-baneasa.ro**

3. **Cabinet** stomatologic, Dynamic Dental Drumul Taberei: ofera servicii complete stomatologice, la cel mai inalt nivel profesional: implantologie, parodontologie, protetica, endodontie, ortodontie, ocluzologie, gutiere anti sforait. ☎0722.426.543/ 021.726.64.41 dayanast@yahoo.com

4. **Camin batrani Floriana House oferim conditii de cazare preferate de toti batrani, varstnici care doresc sa petreaca timpul intr-un mediu linistit, curat si sa fie tratati cu respect de personalul calificat. ☎0723.786.244/ 0767.906.264 b72agf@yahoo.com**

5. **Camin de batrani Bucuresti, Acasa la Bunici: ingrijire, asistenta medicala si recuperare zilnica. Se afla intre parcurile Carol si Tineretului. O oaza de 700 mp de verdeata in centrul Bucurestiului, ☎0724.384.753 office@caminulacasa-la-bunici.ro**

6. **Camin de batrani Bunica Ecaterina, servicii cazare; servicii medicale 24/24, servicii medicale asigurate, nutritie personalizata; servicii speciale de ingrijire personala, consiliere psihologica ☎0732.011.302**

7. **Camin de batrani Martha, curte 1.800 mp, gradina amenajata cu foisor, terasa, pomi fructiferi, cladire 800 mp p+2, camere cu 2 si 3 paturi, living capacitate 50 locuri, cabinet medical, spalatorie, bucatarie complet utilata. ☎0745.766.173/ 0769.242.873 mateielena2005@yahoo.com**

8. **Camin varstnici ofera ingrijire permanenta, servicii de calitate intr-un mediu civilizat cu rezultate foarte bune. Asistente, medic familie, med. geriatru, med. psihiatru, med. neurolog, kinetoterapeut, 2.200 L; ☎0731.425.153 fundatiasfantulpetru@yahoo.com**

9. **Complex Sportiv Extreme, sala fitness dotata cu aparatura moderna, aerobic (taeboo, clasic, power, dance, step, sculpting ball), instructori specializati, scoala fitness, kick boxing, autoaparare, sauna, vestiare, dusuri, bar. ☎0727.898.822 cs_timpurinoi@yahoo.com**

10. **Doamna** serioasa ingrijesc batrani in sector 2 cu ramanere in spatiu, ofer si rog seriozitate, exclus intermediari, la cerere pot oferi recomandari scrise de la familii serioase. **2.000 L;** ☎0743.330.488/ 031.131.08.42 laurentiu.stanciu.g@gmail.com

11. **Ingijire** batrani Familie medici ingrijim batrani contra contract casa **1 L;** ☎0721.295.410

12. **Kinetoterapeut, camin de batrani cauta kinetoterapeut pentru colaborare in zona Ciorogarla-Domnesti (Ilfov). ☎0722.462.671**

13. **Masaj** lucrez part-time, in timpul liber la domiciliul clientului. Masaj de intretinere, relaxare, sportiv. Durata sedintei 90 min. Doresc colaborare serioasa pentru doamna si domnusoara. ☎0726.525.947 Bore.bore@yahoo.com

14. **Masaj** recuperare. Cabinet medical de recuperare, masaj, kinetoterapie, fizioterapie, pentru recuperarea durerilor de spate, cervicale, coxartroze, gonartroze, scolioze, precum si a altor afectiuni. Detalii si programari telefonic, **50 L;** ☎0724.817.329 cabinetderecuperare@yahoo.ro

15. **Masaj** sportiv, relaxare. Maseur cu experienta ofer masaj sportiv si de relaxare la domiciliul clientului. 80 lei / 1 ora. ☎0732.952.000

16. **Maseur** terapeut cu experienta cu cabinet, cabinet terapie si masaj, zona Pta Romana, stradal, langa metrou, maseur profesionist ofera masaj de relaxare si terapie prin conversatie doar pentru dsoare/doamne 45 lei sedinta. **45 L;** ☎0720.190.918

17. **Terapist** online, cauti un terapist online? Ai facut primul pas. Aici este cineva sa te asculte. Dan Dumitru, terapist cu 15 ani experienta, atestat in Anglia, tel Uk , email ☎00447738738413 121therapyleeds@gmail.com

Masaj

1. **Abandoneaza-ti** cautarile. Masajul erotic oferit de tinerele noastre maseuze este unul dintre primele si simplele mijloace descoperite pentru alinarea suferintelor, rasfatarea trupului si a sufletului intr-o ambianta incifanta, **120 L;** ☎0728.702.675/ 0728.702.675 massage.excess@yahoo.com

2. **Abate** drumul tau spre o relaxare placuta cu fete profesioniste in arta masajului. Vino sa te detasezi putin de problemele cotidiene, intr-un cadru discret si curat, situat intr-o vila de pe strada Baba Novac, nr 9i, **120 L;** ☎

PRESTĂRI SERVICII

8. **Alegerea** perfecta pentru un masaj erotic. Suna acum si alege cel mai bun serviciu de masaj erotic din Bucuresti, 8 domnisoare asteapta sa te rasfete intr-o oaza de lux, liniste si placere din centrul capitalei. ☎0732.889.966/ 021.316.88.38

9. **Alegerea** perfecta, garantez pozele reale, daca esti adeptul unei astfel de experiente sau pur si simplu iti doresti o experienta memorabila, sunt sigura ca vei gasi ce doresti intr-o intalnire cu mine. Daca ti-am starnit interesul suna-ma ☎0720.318.411

10. **Alex,** maseur complet, ofer body massage complet tot corpul si corp la corp la domiciliu si hotel, zilnic 10 -23, cat si la mine Calea Victoriei, Casino Palace in zile lucratoare de la 9 la 17, doamne, -re, cupluri si domni, **25 €;** ☎0772.734.011

11. **Alexandra,** blonda reala, selectiva, 24 de ani, ofer masaj de relaxare intr-un ambient deosebit domnilor pretentiosi care apreciaza calitatea, ofer conditii de lux, discretie. Zona centrala, **200 L;** ☎0726.526.916

12. **Alexia,** Daria, Emy, Sorina, Izza, Raluca, Eva, Alina, Corina, Sasha, Ana, Vicky sunt cateva din numele fetelor existente in salonul nostru de masaj, situat in Bucuresti, strada Baba Novac, o locatie de lux, situata la vila. Discretie, lux, calitate, **120 L;** ☎0728.702.675/ 0766.238.084 massage.excess@yahoo.com

13. **Alice** 27 ani, poze reale, astept domni manierati care stiu sa aprecieze calitatea nu cantitatea la un masaj total de relaxare si tonifiere la domiciliul meu discret si curat. Unirii. **100 L;** ☎0729.060.755

14. **Alina** 30 ani experienta calitate, stilata ofer masaj erotic toate tipurile pentru domni generosi, Igiena ambient placut, relaxare maxima poze reale, locatie Militari, metrou Pacii. **50 L;** ☎0738.173.345/ 0738.348.026

15. **Alina,** 28 ani Domnisoara apetisanta te astept sa iti ofer cel mai relaxant masaj. Poze 100% reale, locatie discreta. Detalii complete la telefon. Zona Militari, **100 L;** ☎0720.388.272

16. **Alina,** bruneta 25 ani, masaj erotic toate tipurile experienta, calitate, igiena, pentru domni generosi, te astept pentru o ora de relaxare maxima, locatie Militari, metrou Pacii. **50 L;** ☎0725.819.146/ 0737.925.914

17. **Aliyna,** una dintre putinele maseuze care au poze reale, asta pentru ca te respect pe tine domnul meu si iti fac pe plac, sa te relaxez cu diferite tehnici de masaj, locuiesc singura, zona metrou Timpuri Noi. **100 L;** ☎0729.797.491 frumoasa_alina20@yahoo.com

18. **Ambianta** si rafinament, daca esti in cautarea unui loc de relaxare, salonul nostru este alegerea perfecta deoarece calitatea este cuvantul care ne defineste. **120 L;** ☎0732.545.457

19. **Ambianta** si rafinament. Cauti ceva inedit, cauti sa te detasezi de problemele cotidiene? Te asteptam alaturi de fete superbe, experte in arta masajului erotic, cu bun simt, senzuale, atente la dorintele tale, salon lux, **120 L;** ☎0766.238.084/ 0728.702.675 massage.excess@yahoo.com

20. **Ana** 35 ani, ofer masaj de relaxare la domiciliul meu. Poze reale, zona Dristor, Baba Novac, program 10-17; **50 L;** ☎0725.044.235

21. **Ana,** noua pe site, 30 ani, cu experienta in arta masajului de relaxare, zona Drumul Taberei, suna-ma pentru mai multe detalii, **80 L;** ☎0723.114.875

22. **Anabelle** - masaj erotic nud Sa ii uram "Bine ai venit" senzualei Anabelle in echipa maseuzelor Noblesse Unic. Va invitam si pe voi sa o cunoasteti. Masaj erotic nud - sedinta de 60 de minute, la vila Noblesse Unic, in centru. **200 L;** ☎0727.148.861

23. **Anca** noua in zona Mosilor, poze 100% reale, ofer masaj de relaxare, discretie si igiena maxima. ☎0799.440.575

24. **Anda** Te invit la mine pentru o ora de relaxare prin tehnicile masajului erotic si terapeutic intr-o locatie de lux centrala, **100 L;** ☎0767.628.994

25. **Andra,** frumoasa, satisfacatoare, 21 de ani. Ofer masaj de relaxare de calitate la tine sau hotel. Cer si ofer seriozitate, pentru mai multe detalii la telefon. **150 L;** ☎0738.590.092

26. **Andra,** Magheru bruneta siliconata, poze reale, confirm cu tatuajele, ofer masaj de relaxare si erotic Imai multe detali la telefon **100 L;** ☎0799.055.923

27. **Andra,** Militari Residence, skinny girl 168 cm, 47 kg, sani nr. 2, ofer masaj de relaxare si masaj erotic la domiciliul meu, sau la hotel. Daca doresti mai multe detalii despre ceea ce iti pot oferi, astept sa ma suni. Poze reale, **200 L;** ☎0742.551.369

28. **Andrada** 29 ani, domnisoara discreta te astept intr-un cadru discret pentru un masaj relaxant. Detalii la telefon. Zona Militari Pacii. **100 L;** ☎0720.388.084

29. **Andreea** te invit la mine pentru o ora de relaxare prin tehnicile masajului erotic si de relaxare intr-o locatie centrala si de lux **100 L;** ☎0769.956.771

30. **Andreea,** miniona matura selectiva, ofer masaj de relaxare det suplimentare la tel. zona Unirii Horoscop, **120 L;** ☎0767.823.794/ 0734.323.084

31. **Andreea,** te astept intr-o locatie superba si discreta, pt a te rasfata cu un masaj de relaxare, 26 ani 1.65/ 48 kg **100 L;** ☎0767.779.660

32. **Antonia,** Dristor, 23 de ani, ofer servicii de calitate domnilor generosi si manierati, am 163 cm, nr. 4 la sutien si multa experienta. **50 L;** ☎0768.760.206

33. **Antonia,** singura in locatie, blonda 1.60 cm/ 57kg/ 25 ani ofer domnilor educati, manierati si cu mult bun simt masaj de relaxare si alte surprize. Unirii, rond piata Alba Iulia sector 3 pupici, **100 L;** ☎0725.128.379

34. **Aromateraphy** Autentic masaj pt eliminarea toxinelor, dureri dorsale (cervical, lombar). Zu san li (vindeca 100 de boli), inlatura oboseala, echilibreaza organismul. Info. nutritionale, consultanta psihologica, ☎0734.260.775

35. **Atingeri** pasionale. Masajul erotic oferit de tinerele noastre maseuze este unul dintre primele si simplele mijloace descoperite pentru alinarea suferintelor, rasfatarea trupului si a sufletului intr-o ambianta incitanta, **120 L;** ☎0766.238.084/ 0728.702.675 massage.excess@yahoo.com

36. **Atingeri** patimase. Bucura-te de cele mai diversificate tipuri de masaj sub actiunea uleiurilor esentiale intr-o atmosfera calda, intima si senzuala doar in locatia noastra de lux, localizata pe Strada Traian, nr. 254, **120 L;** ☎0720.525.253/ 0769.850.950

37. **Atingeri** senzuale, masaj senzual, atingeri delicate pentru trupul tau. Domnisoare deosebite. Cadru sigur si discret. Piata Romana, **300 L;** ☎0732.889.966/ 021.316.88.38

38. **Aura** maseuza supla si foarte atenta cu tine, domn interesat de serviciile mele. Vino intr-un ambient discret pentru a te relaxa. Nu vei regreta! **150 L;**

39. **Baba** Novac, Andreea 28 ani ofer masaj terapeutic de relaxare la domiciliul meu. Ofer si cer seriozitate maxima, igiena garantata. Detalii suplimentare la telefon.150 lei/h, **60 L;** ☎0764.093.732

40. **Beatrice,** maseuza, reala 100%, care iti poate oferi acel masaj de relaxare de care ai nevoie atunci cand vrei sa scapi de stresul acumulat sau de rutina zilnica. Locatie centrala, discretie, igiena, loc. sg., **300 L;** ☎0728.719.754 frumoasa_alina20@yahoo.com

41. **Berceni,** bd. Alexandru Obregia, masaj total, Buna, ma numesc Iulia, despre mine 25 ani ten alb, sunt o fire placuta, putin timida, vorbesc putin, te ascult cu interes, dispusa sa-ti fac pe plac, tu alegi, 60 lei, masaj total 100 lei, ora 120 lei **60 L;** ☎0749.494.562

42. **Berceni,** noua in cartierul tau, domnisoara simpatica, iti pot oferi masaj de relaxare la domiciliul meu curat si discret, mai multe detalii la telefon, **70 L;** ☎0738.173.178

43. **Blonda** miniona, Sofia te invit la mine la un masaj. Pentru mai multe detalii iti stau la dispozitie la telefon. **100 L;** ☎0735.782.407

44. **Blonda,** reale 100% 30 de ani 58 kg vino la mine te astept la un masaj erotic domnilor maturi si manierati zona Zepter **40 L;** ☎0768.519.135

45. **Bruneta** 30 ani te astept la mine in locatie sa iti ofer masaj relaxare, poze reale, discretie si seriozitate, Dristor, Baba Novac, **50 L;** ☎0769.183.062

46. **Bruneta** 31 ani ofer masaj de relaxare la domiciliul meu, pt. detalii suna-ma, zona piata Muncii **100 L;** ☎0737.184.035

47. **Bruneta** nonconformista, altfel decat restul, vesela si plina de viata, maseuza foarte experimentata, ofer diverse tipuri de masaj numai la domiciliul meu d-lor discreti si generosi. Zona p-ta Alba Iulia **200 L;** ☎0733.218.060

48. **Bruneta** reala, selectiva, 29 de ani, ofer masaj de relaxare intr-un ambient deosebit domnilor pretentiosi care apreciaza calitatea, ofer conditii de lux, discretie. Zona centrala, P-ta Alba Iulia, **500 L;** ☎0726.947.020

49. **Bruneta** 30 ani cu experienta, masaj de relaxare de toate tipurile intr-un ambient placut. La numai 50 lei iti ofer o sedinta de masaj cu limite extinse si alte fantezii. Discretie maxima. Poze 100% reale, Militari, Apusului. **50 L;** ☎0735.525.821/ 0725.819.146

50. **Bruneta** calda si atenta la nevoile dvs., matura poze reale, forme apetisante cu exp. in arta masajului erotic, body nud, va astept intr-o locatie discreta pt. clipe de relaxare si destindere. Posibil la tel. 5/15 min. Intimitate, parcare. **100 L;** ☎0724.991.362

51. **Bruneta** focoasa si pasionala, tandra si rabdatoare cu mult bun simt, te astept in compania mea pentru un masaj de vis. Detalii la tel. Drumul Taberei. Andreea, **100 L;** ☎0761.622.032

52. **Bruneta** slim, pentru putin timp in orasul tau, te astept in locatia mea pentru a te relaxa cu un masaj de buna calitate intr-un ambient placut, suna-ma si nu vei regreta; **70 L;** ☎0755.243.806

53. **Bruneta** slim, 20 ani, reala, central. sunt studenta. Apartament discret. Masaj de relaxare si intretinere, Suna pentru mai multe detalii la nr. tel. Program 19-05, **150 L;** ☎0764.182.119

54. **Bruneta,** inalta, frumoasa, poze reale, 30 de ani, 1.76, cu 65 kg, daca doresti cateva clipe de masaj de relaxare vino la mine si lasa-te invaluit de arta masajului, te vei simti revigorat, zona Zepter **50 L;** ☎0774.929.887

55. **Bruneta,** noua in oras, masaj. Poze reale. La mine la tine la hotel. Detalii la telefon **100 L;** ☎0731.266.903

56. **Budapesta,** bruneta 100% reala, dornica de aventuri, vino in compania mea, sunt o fata finuta si plina de viata, fara fite si fara graba pentru un masaj de relaxare perfect, garantez revenirea **100 L;** ☎0727.665.570

57. **Buna,** sunt Cristina, puteti veni la mine. La mine sau la tine sau hotel, ofer masaj domnilor doritori de experiente noi. Te astept in locatia mea sau ne putem intalni la tine sa petrecem cele mai frumoase momente. **80 L;** ☎0721.632.376/ 0721.632.376

58. **Cauti** ceva inedit, am creat special pentru tine un loc incantator, curat, sigur si discret. Salonul cu cele mai frumoase si senzuale fete din Bucuresti te asteapta intr-o atmosfera senzuala si plina de erotism, **120 L;** ☎0769.994.064/ 0732.545.457

59. **Cauti** lux si calitate, lasa-te invaluit de atingerile senzuale ale unei tinere maseuze experta in arta masajului erotic dornica sa-ti ofere cele mai memorabile clipe, doar in incinta salonului Dessiree Masaj, **120 L;** ☎0720.525.253

60. **Cel** mai nou salon din Bucuresti daca esti in cautarea unui loc de relaxare, salonul nostru este alegerea perfecta deoarece calitatea este cuvantul care ne defineste. Cele mai frumoase si dulci maseuze te asteapta. **120 L;** ☎0720.525.253 desiree.masaj@yahoo.com

61. **Cele** mai frumoase fete si o locatie superba sunt ingredientele pentru o ora de neuitat. Daca esti in cautarea unui loc de relaxare salonul nostru este alegerea ideala. Cu siguranta nu vei regreta **150 L;** ☎0765.533.828/ 0731.728.813

62. **Central** best Universitate. Daca anuntul meu ti-a atras atenta, atunci nu ezita sa ma contactezi, sexy si atenta la detalii te astept, sa-ti ofer cele mai bune servicii de masaj. Contacteaza-ma, **100 L;** ☎0738.117.156/ 0727.207.118 infolamour@yahoo.com

63. **Claudia** Blonda reala, selectiva, 29 de ani, ofer masaj de relaxare intr-un ambient deosebit domnilor pretentiosi care apreciaza calitatea, ofer conditii de lux, discretie. Zona centrala, P-ta Alba Iulia, **300 L;** ☎0733.286.717

64. **Claudia** blonda reala, selectiva, 29 de ani, ofer masaj de relaxare intr-un ambient deosebit domnilor pretentiosi care apreciaza calitatea, ofer conditii de lux, discretie. Zona centrala, pta Alba-Iulia. **300 L;** ☎0738.522.914

65. **Clipe** de vis Lasa-te purtat intr-o lume a placerilor erotice, invadata de muzica relaxanta, alaturi de tinere maseuze dornice sa-ti ofere clipe de neuitat intr-un ambient intim si senzual. Puteti apela, **120 L;** ☎0732.545.457/ 0720.525.253

66. **Clipe** de vis-salon lux. Te-ai gandit vreodata ca mangaierile si atingerile, rasfatul si alintul unei fete, calificata in arta masajului erotic, te pot face sa vibrezi, sa te detasezi de micile sau marile probleme cotidiene? **120 L;** ☎0766.238.084/ 0728.702.675 massage.excess@yahoo.com

67. **Clipe** incendiare, noua in domeniu, ofer masaj de relaxare profesional domnilor generosi cu bun simt si manierati, fara graba; **100 L;** ☎0746.800.377

68. **Cosmetica** si masaj de relaxare, Budimex, ofer servicii de masaj de relaxare/somatic/anticelulitic/reflexo la domiciliul meu, locatie de lux, conditii deosebite, discretie si comfort, epilari cu ceara/crema/tuns/pensat. Rog seriozitate. **150 L;** ☎0761.914.506 panzacos@live.com

69. **Cristina** 31 ani, ofer masaj de relaxare la domiciliul meu, pt. detalii suna-ma. Zona piata Muncii. **100 L;** ☎0737.184.035

70. **Cristina,** 31 ani ofer masaj de relaxare la domiciliul meu. Pt detalii suna-ma, zona Piata Muncii, **100 L;** ☎0737.184.035

71. **Cristina,** bruneta 31 ani ofer masaj de relaxare la domiciliul meu, pt detalii suna-ma. Zona piata Muncii; **100 L;** ☎0737.184.035

72. **Cristina,** bruneta 31 ani, ofer masaj de relaxare la domiciliu, pt. detalii suna-ma. Zona piata Muncii **100 L;** ☎0737.184.035

73. **Cristina,** bruneta pasionala comunicativa si fara fite te astept in locatia mea pt. a te relaxa cu un masaj asa cum iti doresti. Poze reale, confirm cu tatoo. Ofer si cer discretie. Pt. mai multe detalii astept sa ma suni. **100 L;** ☎0732.199.183

74. **Cristina,** Claudia, Madalina, Miruna, Laura, si colegele te asteapta intr-o vila de lux unde vei descoperi cele mai frumoase domnisoare. Poze reale 100%. Zona Domenii. La Exclusive Masaj este locul ideal pentru un masaj perfect **150 L;** ☎0765.533.828/ 0731.728.813

75. **Cuplu** discret curat, dorim cunostinta domn 20-35 ani pentru masaj relaxare; ☎0752.434.469

76. **Daria,** vrei sa te relaxezi? Te invit la mine pentru o ora de relaxare prin tehnicile masajului terapeutic, uleiuri fine, atmosfera placuta, locatie centrala. **100 L;** ☎0761.548.965

77. **Darya,** bruneta inalta 1.75 cu 68 kg 30 de ani vino la mine sa te surprind cu un masaj si clipe unice, poze reale 100% zona Zepter **50 L;** ☎0763.154.254

78. **Darya,** buna sunt o bruneta finuta, curata, 30 de ani, 1.75 cu 65 de kg, ofer domnilor draguti un masaj cu clipe frumoase pentru mai multe detalii suna-ma, zona Zepter. **60 L;** ☎0784.986.529

79. **Delia,** te invit la mine pentru o de relaxare prin arta masajului erotic si prin tehnici bine cunoscute, plus alte surprize in locatia mea centrala, **100 L;** ☎0764.501.255

80. **Denisa** roscata inalta 1.72, frumoasa si tanara, 20 ani. Te astept in compania mea sa te rasfat cu masaj de relaxare si body masaj. Contacteaza-ma si nu vei regreta alegerea facuta. **80 L;** ☎0731.403.624

81. **Denisa,** buna sunt o maseuza bruneta inalta 1,70, 58 kg, ofer servicii de calitate, masaj, domnilor cu bun simt si discreti. Nu te grabesc nu sunt adepta lucrurilor facute pe graba. Grantez revenirea. sec 3, **100 L;** ☎0729.121.163

82. **Denisa,** zona Dristor, Mc Donald's, recent ajunsa in oras, te astept la mine sa iti ofer un masaj de relaxare si clipe ce iti vor lasa o amintire placuta, ce iti vor provoca dependenta si vei dori sa le repeti, **100 L;** ☎0723.896.470

83. **Descopera** arata masajului erotic. Te asteptam in locatia noastra discreta si curata in zona Universitate, **150 L;** ☎0758.836.797 Imperial.massage@yahoo.com

84. **Dessiree** Masaj a creat pentru tine un loc incantator, curat, sigur si discret. Salonul cu cele mai frumoase fete din Bucuresti te asteapta intr-o atmosfera placuta sa descoperi arta masajului de relaxare, **120 L;** ☎0769.994.064/ 0732.545.457 desiree.masaj@yahoo.com www.dessireemasaj.ro

85. **Dessiree** Masaj Atingerile tinerelor noastre domnisoare te vor face sa vibrezi de placeri nebanuite, te vor duce pe culmile extazului si toate astea intr-o atmosfera de basm, locatie de vis, calda, intima. Te astept, **120 L;** ☎0720.525.253/ 0732.545.457

86. **Dessiree** Masaj, masajul erotic oferit de tinerele noastre maseuze este unul dintre primele si simplele mijloace descoperite pentru alinarea suferintelor,rasfatarea trupului si a sufletului intr-o ambianta incitanta **120 L;** ☎0732.545.457/ 0769.850.950

87. **Dessiree** Masaj, alege calitatea masajului de relaxare facut de fete profesioniste, cu uleiuri aromatice intr-un ambient de vis. Te asteptam intr-o locatie curata si discreta, unde vei mai reveni. Strada Traian 254, **120 L;** ☎0732.545.457/ 0769.994.064 dessiree.masaj@yahoo.com

88. **Diana** roscata, discreta, atenta la cerintele tale, ofer domnilor manierati masaj terapeutic la domiciliul meu. Ofer si cer seriozitate maxima, igiena garantata. Detalii suplimentare la telefon. Titan. **80 L;** ☎0735.232.246

89. **Diana,** visele pot deveni realitate doar alaturi de mine pentru un body masaj foarte bine facut, detalii la telefon, Titan Salajan Pallady **80 L;** ☎0720.649.968/ 0735.232.246

90. **Diana,** 35 ani, singura bruneta finuta, dulce si discreta, atenta la dorintele tale, ofer masaj de relaxare total super calitate, zona Piata Munci Decebal, **100 L;** ☎0769.857.366

91. **Doamna** 38 de ani, 1.75 m, 60 kg, ofer masaj de relaxare la domiciliul meu sau deplasare. Mall Vitan, Dristor **200 L;** ☎0735.395.398 dia_rr@yahoo.com

92. **Doamna** atragatoare si sexy ofer masaj de relaxare intr-o locatie de vis, **200 L;** ☎0725.295.141 gabrielaroman425@gmail.com

93. **Doamna** matura, 40 ani, foarte ingrijita, civilizata si educata te invit la mine pt momente unice de relaxare si rasfat prin masaj. Te astept cu drag. ☎0756.524.419

94. **Doamna** matura, am 30 ani sani nr 3 bruneta cu parul lung te astept in locatia mea luxoasa pentru ati oferi un masaj relaxant pentru toti domni care stiu sa aleaga experienta si bunul simt, **60 L;** ☎0749.321.639

95. **Doamna** matura, Ofer masaj de relaxare,terapeutic -disfunctia erectila,Punctul VC6,Oceanul energiei sed 90 min/175 Ron luni -sambata 10:00-20:00 **175 L;** ☎0770.847.221

96. **Doamna** matura, noua pe site, amabila si cu zambetul pe buze ofer masaj terapeutic si relaxare, daca vrei rasfat te astept. Dristor, non-stop; ☎0734.175.143

97. **Doamna** matura, Obor, 44 ani. Ofer masaj de relaxare, detalii telefon. **60 L;** ☎0743.358.879

98. **Doamna** matura, zona Titan Doamna, zona Calea Calarasilor, ofer masaj de relaxare intr-un mediu discret si cochet, **200 L;** ☎0725.295.141 gabrielaroman425@gmail.com

99. **Doamna** Pasajul Muncii doamna draguta 1.60, te astept pt. un masaj de relaxare intr-o locatie super fara graba si fite. 200 Ron ora, **200 L;** ☎0725.295.141 carmenpaun425@gmail.com

100. **Doamna** superba, doamna stilata, frumoasa, discreta, te astept la mine pentru a petrece clipe de relaxare intr-un ambient placut, fara graba, 100 lei sau pentru o ora 200 lei. Zona Calea Calarasilor, **200 L;** ☎0725.295.141 carmenpaun425@gmail.com

101. **Doamna,** 32 ani, masaj si companie placuta, mai multe detalii la telefon, sunt atenta, discreta, pasionala, rabdatoare, Zepter, Unirii, **200 L;** ☎0729.450.630

102. **Doamna,** 38, eleganta, discreta, ofer masaj de relaxare, singura in locatie, poze 100% reale. Bulevard Dimitrie Cantemir, Budapesta. Tineretului, nu rasp la nr privat. Program I-v: 10-20/21. S: 10-14/16, **100 L;** ☎0767.752.256/ 0730.967.399

103. **Domnisoare** senzuale Masajul erotic este un amestec de pasiune si relaxare,fiind o metoda extraordinara de manifestare a respectului fata de trup si suflet. Piata Romana. Program 12-04, ☎0732.889.966/ 021.316.88.38

104. **Domnisoare,** 10, te asteapta cu drag sa le cunosti te asteptam in zona la Universitate sa experimentezi placerea unui masaj erotic asa cum nu ai visat. **150 L;** ☎0720.969.104/ 0720.969.059

105. **Dulce** si calda, matura 40 de ani, noua pe site, bruneta focoasa, va astept sa va destindeti intr-un cadru intim, discret, cu un masaj de relaxare, body erotic nud, uleiuri parfumate plus alte surprize placute. La tel. 6/15 min. Am si o colega, **100 L;** ☎0747.825.952

106. **Dulce,** pasionala si deschisa la lucruri noi te astept sa petrecem cateva momente de relaxare impreuna. Ofer masaj de relaxare total o ora, domnilor generosi si cu bun simt. Mai multe detalii la telefon. Poze reale; **100 L;** ☎0724.919.530

107. **Elena,** Militari Residence, I speak english, dulce, pasionala si deschisa la lucruri noi, te astept sa petrecem cateva momente de relaxare impreuna, ofer masaj de relaxare domnilor generosi si cu bun simt. Mai multe detalii la telefon. Poze reale, **200 L;** ☎0723.085.283

108. **Eryka** bruneta ta Buna, sunt Eryka am 20 de ani, 1.60 m, 43 kg. Ofer masaj de relaxare si tonifiere în locatia mea curata si discreta. Te astept nu ezita sa ma contactezi, **80 L;** ☎0799.526.316

109. **Estera** 50 ani plus masaj terapeutic si de relaxare. Garantez eficienta si igiena. Locatie de lux, doamna stilata, rafinata, selectiva. Amanunte pe Google ☎0724.184.287

110. **Eva,** Natasha, Vichy, Raluca, Michy, Izza, Vera, Emy, Sorina, Sasha sunt câteva nume ale fetelor din salonul nostru. Cauti pasiune si extaz, discretie si lux, calitate si igiena? Aici este locul perfect pentru a beneficia de un masaj extraordinar, **120 L;** ☎0728.702.675/ 0766.238.084 massage.excess@yahoo.com

111. **Evelin,** brunета, selectiva, 21 ani, poze reale, ofer masaj de relaxare intr-un ambient deosebit domnilor pretentiosi care apreciaza calitatea, ofer conditii de lux, discretie. Zona centrala, bd. Decebal, **100 L;** ☎0724.405.204

112. **Excess** Massage, simte atingerile patimase ale tinerelor noastre maseuze in timp ce te rasfata, implinindu-ti fanteziile prin tehnici specifice care apartin tainelor erotice ale masajului, oferindu-ti ceva unic. **120 L;** ☎0728.702.675/ 0766.238.084 massage.excess@yahoo.com

113. **Fa-ti** timp azi si ofera-ti un capriciu fa-ti timp azi si ofera-ti un capriciu o sedinta de masaj incendiar, stimulez toti porii pielii tale, te vei simti in al 9-lea cer. Suna-ma; **120 L;** ☎0726.974.323

114. **Favorit** satena stilata, 35 de ani, ofer masaj numai la domiciliul meu d-lor discreti si generosi. Locuiesc singura intr-o garsoniera, am 62 kg, 1.68 m, mai multe detalii la tel., este loc de parcare **60 L;** ☎0731.784.820

115. **Fete** noi, locatie lux, simte atingerile patimase ale tinerelor noastre maseuze in timp ce te rasfata, implinindu-ti fanteziile doar prin tehnici specifice care apartin tainelor erotice ale masajului, oferindu-ti placere, **120 L;** ☎0728.702.675/ 0728.702.675 massage.excess@yahoo.com

116. **Finuta** si draguta, te astept intr-o locatie discreta si curata, pentru un masaj de relaxare si tonifiere, pentru mai multe detalii suna-ma. Unirii, Zepter. **60 L;** ☎0725.473.852

117. **Frumoasa,** satisfacatoare, discreta, frumoasa, satisfacatoare, discreta. Ofer masaj de relaxare de calitate la tine sau hotel. Cer si ofer seriozitate, pentru mai multe detalii la telefon; **100 L;**

118. **Happy** endings, fara numar limita, 9 maseuze, masaj pasional, relaxare profesional, sauna, jacuzzi, bar, parcare, cald, curat, discret. Virgiliu 32, sector 1. Programari pe site, telefonic, email, **200 L;** ☎0760.498.238/ 0727.282.178 contact@sweetgirls-masaj.ro

119. **Happy** tantric hour, Sweet Touch Massage vine in intampinarea voastra cu o oferta incendiara. Tantric massage 120 Ron/ora de luni pana vineri intre orele 13:00-17:00. Programeaza-te pentru o experienta de neuitat **160 L;** ☎0731.398.991/ 0751.770.600 salonsweettouch@yahoo.com

120. **Inna,** miniona, o doamna cu un caracter aparte, matura, mereu aceeasi, dar intotdeauna altfel, maseuza cu experienta ofer masaj terapeutic si de relaxare numai la domiciliul meu din zona Dorobanti, ☎0757.266.841

121. **Intimitate,** erotism, pasiune, la tel. 5/15 min, destidere, atingeri tandre, erotism, masaj. Doamna matura, 47 de ani, eleganta, atenta la cerintele dvs. va asteapta la un masaj relaxant, body-erotic, plus multe surprize placute. Discretie max. **100 L;** ☎0729.443.193

122. **Iti** doresti tandrete si pasiune, lasa-te purtat intr-o lume a placerilor erotice, invadata de muzica relaxanta, alaturi de tinere maseuze dornice sa-ti ofere clipe de neuitat intr-un ambient intim si senzual. Salon lux, fete superbe **120 L;** ☎0766.238.084/ 0728.702.675 massage.excess@yahoo.com

123. **Iti** doresti tandrete si pasiune? Excess massage va ofera cea mai placuta experienta de relaxare totala prin arta masajului erotic, intr-o atmosfera invaluita in mirosuri afrodisiace alaturi de trupurile senzuale ale tinerelor noastre, **120 L;** ☎0766.238.084/ 0728.702.675 massage.excess@yahoo.com

124. **Jasmine,** blonda apetisanta Dristor, ofer servicii de masaj acasa la mine sau la domiciliu tau, **50 L;** ☎0765.920.394

125. **Jolie** te asteapta pentru un rasfat brazilian, buna, numele meu este Jolie sunt 100% brazilianca te astept intr o atmosfera discreta in cea mai deplina curatenie pentru a te rasfata cu un masaj asa cum meriti. I speak english; **140 L;** ☎0727.646.456 royalplace.massage@gmail.com

126. **Jovial** Place Masaje profesionale incepand de la 80 ron-h. Te asteptam sa experimentezi placerea unui masaj asa cum nu ai visat, **100 L;** ☎0763.581.129

127. **Karla,** bruneta slim, 25 de ani, te astept in locatia mea pt. un masaj de relaxare asa cum doresti. Pozele imi apartin 100%. Zona Costin Georgian **70 L;** ☎0784.699.923

128. **Katy** 27 ani, noua in zona, poze reale 100% astept domni pretentiosi la un masaj total de relaxare la domiciliul meu discret si curat. Detalii la tel. **80 L;** ☎0725.874.994

129. **LA** MULTI ANI 2018 Excess Massage va invita sa va relaxati intr-un loc incantator, elegant, sigur si discret. Salonul nostru va ofera o gama variata a serviciilor de masaj: relaxare, terapeutic, body, erotic. **120 L;** ☎0763.369.660

130. **La** tine sau la hotel Alina, maseuza cu experienta, 26 ani, curata, discreta, ofer servicii de masaj domnilor cu bun simt, pozele sunt reale si recente (nu insista). Call me for more details, **200 L;** ☎0723.825.710

131. **La** tine sau la hotel, ofer masaj de relaxare domnilor seriosi si discreti. Sunt o fata cu bun simt si nu imi plac oamenii seriosi. Sunt poze reale garantez pentru ele. Pentru mai multe detalii la telefon, I speak english. **200 L;** ☎0720.964.613

132. **La** tine, mine, hotel, bruneta educatoare cu chef de masaj erotic, te astept, vino si convinge-te, poze reale 100%, **100 L;** ☎0727.090.986

133. **Larisa** 24 ani, Brancoveanu, domnisoara discreta, finuta, frumoasa, blonda cu ochii albastri, maseuza cu experienta, o fire calda si calma, foarte dulce, ofer diverse tipuri de masaj intr-o locatie intima si discreta. **150 L;** ☎0738.530.561 sweetpleasure@yahoo.com

134. **Laura** 31 ani, ofer servicii de calitate, masaj relaxare domnilor generosi, discretie si igiena maxima, detalii la telefon, zona Teiul Doamnei ap. de Obor. **70 L;** ☎0744.819.981

135. **Lory,** noua in zona, 25 de ani, vino sa te rasfeti intr-un cadru intim pentru un masaj de relaxare cu surprize, discretie si intimitate, Titan, Salajan, Pallady, **80 L;** ☎0720.649.896

136. **Luna** Massage. O oaza de placere si relaxare te asteptam seara de seara in salonul nostru pentru o sedinta de masaj speciala. La noi te vei simtii cu adevarat bine. Fete, dulci, frumoase, cu experienta. Bar, Jacuzzy, Parcare, curatenie, discretie, **150 L;** ☎0722.877.223

137. **Marra,** selecta, open minded discretie (singura), bun simt si pasiune, materializate intr-un masaj sweet touch memorabil. Pansament pt. trup si suflet (b-dul Magheru, Romana) 200 lei/h, **200 L;** ☎0799.664.040

138. **Mary,** o bruneta miniona cu bun simt si rabdatoare te asteapta intr-o locatie discreta pentru a-ti oferi un masaj total de relaxare, zona B-dul Unirii, **100 L;** ☎0730.557.741

139. **Masaj** de relaxare Doar cateva zile in Bucuresti La mine sau la hotel Tel,. **150 L;** ☎0764.182.119

140. **Masaj** brazilian, Piata Victoriei, Amazonia, noul val Brazilian, acum la Piata Victoriei, daca ai chef de ceva diferit, fete frumoase, atmosfera din jungla si masaj de calitate, te asteptam la noi **170 L;** ☎0741.741.529/ 0734.745.200

141. **Masaj** cu de toate, Doamna Rep. Mod. cu experienta in arta masajului de relaxare, te astept intr-un ambierit placut si discret, igiena, mai multe detalii la tel., ☎0758.804.949 Raissarusu@yahoo.com

142. **Masaj** de relaxare buna sunt Inesa Rep. Moldova, o domnisoara cu multa energie, bun simt pentru un masaj de relaxare. Cu experienta te astept la locatia mea discreta si curata, ma aflu in zona Universitate, **150 L;** ☎0759.109.449 Popa_popa@yahoo.com

143. **Masaj** de relaxare fara graba, cu experienta in arta masajului de relaxare, zona Universitate ☎0758.426.587 popa_popa@yahoo.com

144. **Masaj** de relaxare inainte si Irina te asteapta la un masaj de relaxare intro locatie din centru orasului, discretie si igiena garantat ☎0758.857.350 Popa_popa@yahoo.com,

145. **Masaj** de relaxare sunt Irina, te invit la masaj de relaxare la locatia mea, discretie si igiena, zona Universitate ☎0758.848.296 Popa_popa@yahoo.com,

146. **Masaj** de relaxare te invit la un masaj de relaxare la locatia mea discreta si curata ☎0758.426.587 Popa_popa@yahoo.com,

147. **Masaj** de relaxare va asteaptam intr-un cadru intim si discret sa profitati din plin de momente unice de relaxare. Zona centrala aproape de Universitate, va asteptam cu drag, **150 L;** ☎0758.536.176 Imperial.massage@yahoo.com

148. **Masaj** de relaxare Amalia, noua in zona, Mosilor te astept in compania mea pt un masaj de relaxare. Ofer discretie maxima, seriozitate, poze reale 100% garantat, ☎0726.650.528

149. **Masaj** de relaxare totala la domiciliul meu, zona Tineretului, pentru mai multe detalii, suna-ma **60 L;** ☎0767.450.188

150. **Masaj** de relaxare, buna sunt Roxy. Ofer masaj de relaxare la mine sau la tine. Pt mai multe detalii suna-ma. **200 L;** ☎0732.391.885 roxy.roxy90@yahoo.com

151. **Masaj** de relaxare, ofer masaj de relaxarela domiciliul meu intr-o locatie discreta, igiena si bun simt in zona Piata Rosetti **100 L;** ☎0758.804.949 Raissarusu@yahoo.com

152. **Masaj** de relaxare, 36 ani rep. Mold, masaj de relaxare fara graba cu o maseuza cu experienta in arta masajului de relaxare la domiciliul meu care se afla in centrul orasului la Universitate, discretie si igiena cu siguranta, ☎0758.804.949 popa_popa@yahoo.com

153. **Masaj** erotic Bucuresti Bucura-te de cele mai diversificate tipuri de masaj sub actiunea uleiurilor esentiale intr-o atmosfera calda, intima si senzuala doar in locatia noastra de lux, localizata pe strada Traian nr. 54, **120 L;** ☎0720.525.253

154. **Masaj** erotic Bucuresti. Bucura-te de cele mai diversificate tipuri de masaj sub actiunea uleiurilor esentiale intr-o atmosfera calda, intima si senzuala doar in locatia noastra de lux, localizata pe Strada Traian, nr. 254, **120 L;** ☎0720.525.253

155. **Masaj** erotic Cotroceni, pasiune, discretie Nirvana Massage, salonul cu peste 10 ani vechime, va invita intr-o locatie de lux din zona Cotroceni pentru a petrece clipe de vis in compania maseuzelor noastre, experte in arta seductiei si masajului. **170 L;** ☎0721.904.419/ 0764.585.331 Masaj.nirvana@yahoo.com

156. **Masaj** erotic cu cele mai frumoase domnisoare, te asteptam la noi intr-o locatie de lux sa descoperi cat de dulci si pasionale putem fi. Impreuna vom atinge culmile placerii intr-o ora de neuitat. Suntem tot ceea ce cauti. Zona Domenii. **150 L;** ☎0765.533.828/ 0731.728.813

157. **Masaj** erotic pasional. Fete sexy. Poze reale 100% Giulia, Ioana, Sara, Teo si Bety te invitam sa petreci in compania noastra o ora de relaxare totala. Intra in jocul seductiei si lasa-te supus atingerii si mangaierii unor maseuze profesioniste. **170 L;** ☎0721.904.419/ 0764.585.331 masaj.nirvana@yahoo.com

158. **Masaj** erotic, domnisoare frumoase te asteapta intr-un cadru intim si discret. Atingerile pasionale, devotamentul si finetea cu care te vor trata te vor face sa uiti grijile si sa depasesti barierele placerii. **

PRESTĂRI SERVICII

223. **Roxy** Bruneta 30 de ani 1.76 si 65 de kg daca doresti cateva clipe de masaj de relaxare te astept la mine, lasa-te invaluit de arta masajului, te vei simti revigorat si cu multa energie, zona Zepter, **50 L;** ☎0763.098.030

224. **Rubin** Masaj, daca esti in cautarea unui loc de relaxare, salonul nostru este alegerea perfecta. Aici gasesti tot ce doresti, **100 L;** ☎0765.505.383

225. **Ruby,** frumoasa, reala, locatie centrala de lux poze 100% reale in locatie, lucrez in cadrul unui salon de masaj care iti ofera: prosoape si lenjerii curate si parfumate, freebar, aromaterapie, jacuzzi, **140 L;** ☎0727.646.456 royalplace.massage@gmail.com

226. **Salon** lux Baba Novac Abandoneaza toate cautarile si lasa-te purtat pe culmile placerii doar la Excess Massage de pe strada Baba Novac 9i, locul potrivit pentru momentele tale de erotism unde te poti destine total, **120 L;** ☎0728.702.675/ 0766.238.084 massage.excess@yahoo.com

227. **Salon** lux Baba Novac incita-ti imaginatia alaturi de trupuri apetisante si miscari lascive, pune in practica cele mai ascunse fantezii, renunta la inhibitii si alatura-te celor mai pasionale si jucause domnisoare experte in masaj, **120 L;** ☎0766.238.084/ 0728.702.675 massage.excess@yahoo.com

228. **Salon** lux Baba Novac Seductie erotica cu domnisoare sexy si atragatoare intr-o atmosfera intima si relaxanta. La Excess Massage cele mai frumoase si talentate maseuze va pot oferi o sedinta de masaj memorabila, **120 L;** ☎0728.702.675/ 0766.238.084 massage.excess@yahoo.com

229. **Servicii** de calitate, Bianca, 29 ani, ofer mai multe tipuri de masaj, domnilor generosi, intr-o locatie de lux. La mine sau la hotel. Sunt eleganta, finuta si cu bun simt. Rog seriozitate. Tel: 100 ron. **100 L;** ☎0738.141.644

230. **Servicii** de calitate, Vanesa Danielle, ofer servicii de calitate (masaj) intr-o ambianta placuta si discreta, la mine, Piata Unirii, sau la hotel, domnilor generosi, care stiu sa aprecieze calitatea. 100 ron. **100 L;** ☎0737.707.384

231. **Singura** in locatie, poze reale 100%, bruneta finuta, curata, draguta, ofer domnilor draguti masaj, clipe frumoase si delicioase. Pentru mai multe detalii suna-ma; **120 L;** ☎0752.669.923 miha_roo@yahoo.com

232. **Sofia,** 19 ani, te teleporteaza in Brazilia Brazilia e la un apel telefonic si cativa km de tine , o fata cu forme rubensiene te asteapta intr-o locatie de lux cu maxima igiena si cofidentialitate pentru a te rasfata cu un masaj erotic de vis, **140 L;** ☎0727.646.456/ 0721.565.234 royalplace.massage@gmail.com

233. **Sonya,** bruneta reala, educata si selectiva ofer domnilor manierati si cu bun simt masaj de relaxare, terapeutic si body masaj intr-un ambient discret si curat. Zona Unirii, rond Alba Iulia, **100 L;** ☎0720.716.956

234. **Sophie** 25 ani, 1.60 cm si 48 kg. Feminitatea si bunul simt sunt calitatile care ma caracterizeaza. Va astept la un masaj de relaxare. Poze reale, nu insista **200 L;** ☎0725.458.291

235. **Sophie,** 25 ani, 1.60 cm si 48 kg. Feminitatea si bunul simt sunt calitatile care ma caracterizeaza. Va astept la un masaj de relaxare. Poze reale, nu insista. Zona Piata Muncii, **200 L;** ☎0725.458.291

236. **Sunt** noua pe site, doar la tine sau la hotel, 18 ani, ofer clipe de neuitat domnilor manierati in confortul propriu, masaj de relaxare cu uleiuri rafinate, program 19 pm -6 am. Ofer si doresc discretie si igiena, **200 L;** ☎0724.984.169

237. **Tandrete** si pasiune, daca esti in cautarea unui loc de relaxare, salonul nostru este alegerea perfecta deoarece calitatea este cuvantul care ne defineste. Cele mai frumoase si dulci maseuze te asteapta la Dessiree Masaj, **120 L;** ☎0720.525.253/ 0769.850.950

a239. **Tineretului,** masaj de relaxare cu 2 doamne dragute, atente la dorintele tale detalii la telefon. Cantemir, Sincai, Budapesta. **50 L;** ☎0725.172.399

240. **Unirii** La mine la tine hotel ! Poze reale. Cel mai bun masaj! Fara graba. **50 L;** ☎0768.580.959

241. **Vanesa** 28 ani, ofer masaj de relaxare doar la domiciliul meu, igiena maxima. Mai multe detalii la telefon, zona Kaufland Obor, **70 L;** ☎0742.450.521

242. **Vino** si nu vei regreta, Parcul Sebastian, bruneta slim cu bun simt, stilata calma rabdatoare si curata experienta in arta masajului de calitate a domnilor generosi la domiciliul meu, igiena si discretie poze reale 100% **100 L;** ☎0785.334.894

243. **Vreau** sa te relaxez la maxim la tine, vin la tine sau la hotel, sa te relaxez la maxim, iti ofer masaj total, nu te voi lasa sa pleci fara a fi multumit. **200 L;** ☎0774.904.527/ 0767.980.503 rluyza10@gmail.com

244. **Vrei** o femeie dulce pentru un masaj deosebit, sunt draguta si comunicativa, cu mine te vei simti in largul tau, fara sa fim deranjati, tehnicile mele te vor relaxa total; ☎0906.760.640

Reparaţii electrocasnice, electronice

1. **Aer** conditionat, montari, demontari, service la preturi avantajoase; ☎0724.240.274

2. **Aragazuri, frigidere, masini spalat, centrale termice, aer conditionat, congelatoare, electrocasnice. Calitate, garantie; ☎0723.189.897**

3. **Automatizari, reparatii, service, piese si intretinere centrale termice, piese originale, curatari chimice si ventilatie, reglaje crestere randament, reparatii placi electronice pe loc. Promptitudine garantie asigurata. Florin Bucuresti-Ilfov ☎0726.442.376/ 0726.442.376 instalcentral_98term@yahoo.com**

4. **Autorizat** reparatii frigidere, combine frigorifice, congelatoare. Interventii rapide. Calitate. Garantie. Piese originale. Inclusiv sambata, duminica; ☎0729.473.587/ 021.420.36.48

5. **Autorizat,** asigur reparatii masini automate de spalat, deplasare gratuita, garantie reparatii. Aer conditionat-curatare si igienizare. Seriozitate. Urgente; ☎0729.374.669/ 0761.290.233

6. **Calculatoare Windows probleme DIGI RDS Wirless UPC, probleme RCS/RDS UPC sau Windows configurari sisteme router wirless, instalare Windows, antivirus, montaje componente, consultanta, analiza performante calculator, deplasare client cu cel mai bun pret 50 L; ☎0774.532.041 computer_dc@yahoo.com**

7. **Centrale** termice, reparatii urgente, instalatii sanitare, electrice, termice; ☎0775.523.343/ 0764.285.335

8. **Contracte** Digi la domiciliu, internet, cablu tv DIGI de la RCS-RDS - Contracte abonamente servicii Digi: cablu tv, internet, telefonie mobila si fixa, energie electrica ieftina la domiciliul dvs. sau in oricare alt loc public ales de dvs.. non stop **28 L;** ☎0724.266.518/ 0772.001.052 andreit2002us@yahoo.com

9. **Depanare** la domiciliul clientului televizoare cu tub si lcd, monitoare, dvd-playere, calculatoare, laptopuri, sisteme audio, reinstalari Windows, devirusari etc. Deplasarea si constatarea gratuita. Garantie sase luni. Seriozitate maxima ☎0721.521.536 reparatiiladomiciliu@ymail.com

10. **Depanez** calculatoare, instalare Windows 50 lei, instalare pachet: Chrome, Antivirus, Acrobat Reader, Winrar, Office, VLC, 50 lei, configurare router 50 lei, instalare imprimanta 30 lei. **50 L;** ☎0745.132.833

11. **Depanez frigidere si congelatoare, inclusiv sambata si duminica; ☎0744.517.905/ 021.425.87.56**

12. **Depanez** frigidere, combine frigorifice si congelatoare. Interventii rapide. Calitate. Garantie. Piese originale. Inclusiv sambata, duminica; ☎0729.473.587/ 021.420.36.48

13. **Electrician** autorizat Coman Costel service. Bucuresti, toate sectoarele, varsta 39 ani, experienta 23 ani. Desigilare contor, gratuita, recomand procedura Enel gratuita. Ma ocup personal de aceasta procedura; ☎0740.983.312/ 0761.659.194

14. **Electrician,** Bucuresti, servicii de calitate interventii rapide. Electrician autorizat ANRE, cu o experienta de peste 20 de ani in instalatiile electrice; ☎0740.983.312/ 0761.659.194 Costelcoman1978@yahoo.com

15. **Firma** specializata in masini de spalat si aragaze service-reparatii masini de spalat Indesit, whirlpool, Ardo, Zanussi, Electrolux, Service-reparatii masini de spalat vase Whirlpool, Indesit, Service-reparatii aragaze Indesit, Ariston, ☎0729.563.337 cmcserviceexpert@yahoo.it

16. **Frigidere** casnice si comerciale, congelatoare, convenabil, garantie, inclusiv in weekend; ☎0722.565.401/ 0728.247.631

17. **Frigidere** casnice si comerciale, congelatoare, convenabil, garantie, inclusiv in weekend; ☎0722.565.401/ 0728.247.631

18. **Frigidere** service si reparatii Frigidere, combine frigorifice, congelatoare, reparatii. Interventii rapide. Calitate. Garantie. Piese originale. Inclusiv sambata, duminica; ☎0729.473.587/ 021.420.36.48

19. **Frigidere,** combine, congelatoare etc, reparatia domiciliui clientului, garantie; ☎0722.619.569

20. **FRIGIDERE,** reparatii frigidere, combine frigorifice, congelatoare. Interventii rapide. Calitate. Garantie. Piese originale. Inclusiv Sambata, Duminica, ☎0729.473.587/ 021.420.36.48

21. **Instalare** Windows, reparatii calculatoare, reparatii laptopuri, instalare Windows XP/7/8/10, reparatii monitoare LCD, programe, devirusare, resetare BIOS, recuperare date, probleme internet, wireless, configurare router. D. gratis, **50 L;** ☎0726.054.690/ 031.424.43.93 pyanystul@yahoo.com http://www.reparatii-calculatoare.16mb.com

22. **Instalator** autorizat monteaza, repara grupuri si obiecte sanitare, calorifere, boilere, hidrofoare, coloane apa-gaze, aragaze, sigilari apometre; ☎0720.433.272/ 0785.887.402

23. **Instalator** sanitare, termice si gaze, montez chiuvete, robineti, wc, bideuri, cazi acrilice si fonta, cu hidromasaj, centrale termice, cabine de dus, masini de spalat, sifon pardoseala, trasee tevi PPR si cupru. Bucuresti si Ilfov; **100 L;** ☎0763.113.357 contact@instalatorulcaseitale.ro www.instalatorulcaseitale.ro

24. **Instalez** Windows 10 - 8.1- 7 cu Licenta si Drivere pe 32-64 biti , pret 45 Lei. Instalez Office cu licenta. Instalez aplicatie Filme si seriale 2017, Instalez Antivirus cu licenta,Instalez drivere,optimizari, aplicatii, codecuri, programe si soft-uri, **45 L;** ☎0722.491.955/ 0722.491.955 chancristy@yahoo.com

25. **Masini** automate de spalat, acum asigur deplasare gratuita, garantie reparatii. Curatare - igienizare aer conditionat. Seriozitate, urgente; ☎0729.374.669/ 0761.290.233

26. **Mecanic** masini cusut casnice si industriale; ☎0720.004.414

27. **Repar** masini spalat, Ariston, Whirlpool, Ardo, etc., garantie; ☎0767.177.665/ 0722.327.483

28. **Reparatii** masini spalat automate, garantie 24 luni, orice marca, piese, urgente; ☎0722.599.271/ 0767.888.141/ 021.230.72.06

29. **Reparatii** aragaze va salut, technician electrocasnice repar aragaze, plite, cuptoare la care nu sta flacara, reglaj presiune gaz inlocuire butoane schimb diuze, termocuple,la domiciliul clientului, se ofera garantie. **20 L;** ☎021.648.58.59/ 0721.552.970 service.tcm78@gmail.com

30. **Reparatii** frigidere combine frigorifice, congelatoare. Interventii rapide. Calitate. Garantie. Piese originale. Inclusiv sambata, duminica; ☎0729.473.587/ 021.420.36.48

31. **Reparatii** frigidere Bucuresti, ne ocupam numai de reparatii frigidere, masini de spalat si o facem bine. Reparatii frigidere Arctic, reparatii frigidere Indesit, reparatii frigidere Zanussi, reparatii. ☎0722.572.248/ 0766.394.796

32. **Reparatii** masini de spalat si frigidere, instalatii sanitare, deplasare si constatare gratuita la domiciliu, rapid. Seriozitate, garantie, rapiditate; ☎0724.330.228/ 0720.102.490

33. **Reparatii** masini de spalat, orice marca in regim de urgenta, la domiciliul clientului, deplasare maxim 24 ore. Oferim garantie pentru orice lucrare efectuata; ☎0723.437.953

34. **Reparatii** tv, lcd, led, masini de spalat, centrale termice, sisteme audio video, sisteme supraveghere, laptopuri si calculatoare la domiciliul clientului sau la laborator. Preturi minime si garantie, **1 L;** ☎0764.881.906 hristuciprian@yahoo.com

35. **Service** electronice- laptopuri- navigatii auto service tablete, laptopuri, navigatii auto. Instalari Android, sisteme de operare (Windows. Depanare /Softare Laptopuri si navigatii auto. Electrica auto, instalari alarme Viper auto - moto, etc. **100 L;** ☎0723.814.443 rosse268@yahoo.com

36. **Service** frigidere combine frigorifice, congelatoare. Interventii rapide. Calitate. Garantie. Piese originale. Inclusiv sambata, duminica; ☎0729.473.587/ 021.420.36.48

37. **Service** iPhone/iPad/Apple Service iPhone, deblocari decodari resoftari reparatii hardware service iPhone/iPad **200 L;** ☎0769.264.414/ 0769.264.414 office.sdgsm@gmail.com

38. **Servicii** de calitate pentru reparatii masini de spalat vase si uscatoare rufe, Bucuresti - Ilfov, garantii intre 1-3 ani, interventii rapide, transport gratuit; ☎0736.454.133/ 0769.617.990

39. **Verificari** PRAM liberam BULETIN PRAM, CERTIFICAT PRAM : verificare rezistenta de dispersie , verificare continuitate nul de protectie la centura de impamantare pentru prizele cu contact de impamantare. ☎0767.880.000 siaenergy@yahoo.com

Transport, turism

1. **Abandonati** cautarile asigur servicii de transport marfa si mobila, bagaje, canapele, frigidere, etc. Program zilnic si in weekend; **50 L;** ☎0722.768.555

2. **Abandonati** cautarile acum mutari cu masini de diferite volume. Oferta pentru duba: 250 lei/ cursa cu 2 oameni la incarcat, **250 L;** ☎0720.115.849

3. **Abandonati** cautarile, transport mobila si bagaje cu duba de 3.5 t in Bucuresti si provincie. Optional, asiguram servicii de manipulare. **50 L;** ☎0720.612.418

4. **Asigur** servicii de transport de marfa cu duba de 3.5 T, mobila, obiecte fragile, mutari apartamente, sedii firma, electrocasnice, evacuari moloz. Personal calificat pentru incarcat si descarcat marfa, non stop. **1 L;** ☎0762.113.393 transportmarfa_buc@yahoo.com

5. **Asigur** transport bagaje, mobila, mutari mobilier, colete, debarasam mobila veche, moloz, maculatura, oriunde, seriozitate; ☎0722.936.566

6. **Asiguram transport auto cu prelata pentru firme si persoane fizice, Iulia Bucur; ☎0762.676.751**

7. **Asiguram** transport non-stop, Transportam mobila, canapele, bagaje, electrocasnice, obiecte fragile, materiale de constructii, marfa, etc. La cerere, asiguram personal pentru manipulare. Lucram in toata Romania **50 L;** ☎0729.694.800

8. **Champions Moving companie de transport mobila, servicii complete de mutari, specializata in mutari locale si nationale, mutari de efecte personale si mobilier atat pentru persoane fizice cat si pentru mari corporatii; ☎0733.330.051 office@chmoving.ro**

9. **Debarasam** moloz si mobila veche, echipa serioasa, debarasam moloz si mobila veche. Ridicam de la orice adresa din Bucuresti si Ilfov. Program zilnic 08-22,00. **5 L;** ☎0720.115.849

10. **Debarasari.** Debarasam mobila veche de aruncat, diverse lucruri. Avem echipa cu duba sau camion. Programul nostru de lucru : Non-Stop. **1 L;** ☎0735.493.750

11. **Depozitare bunuri si mobilier, marfuri generale DEPOZITARE BUNURI. La cerere transport, manipulare, servicii door to door, curatenie. Depozitul este in Bucuresti, incinta Faur. Paza 24/24+asigurare. 100 L; ☎0732.199.999/ 0732.199.999 relocations@gmail.com**

12. **Echipa de 4 baieti va ajutam la manipularea si montarea mobilierului dvs, Iulia Bucur ☎0762.676.751**

13. **Evacuam** mobila veche, transport, mutari, relocari Punem la dispozitie dube de 3,5tone cu diferite volume la preturi negociabile in functie de tonaj, distnta, etc. Avem si oameni pentru incarcare, descarcare. Cerem si oferim seriozitate, **50 L;** ☎0729.694.800

14. **Inchiriem** platforma cu sofer profesionist Ofer servicii de tractari auto la preturi super avantajoase in tara si in strainatate, **70 L;** ☎0764.474.760

15. **Mutari mobilier cu auto cu prelata de 5 T din apartamentre si sedii firme, Iulia Bucur; ☎0762.676.751**

16. **Mutari** in toata Romania firma, prestam servicii de mutari/ relocari. Detinem dube- camion cu volum 11-24mc. Optional, asiguram servicii de manipulare, montare/ demontare mobila **1 L;** ☎0735.534.488

17. **Mutari, transport mobila, depozitare si curatenie. Oferim servicii de mutari, transport mobilier si relocari de apartamente, sedii de firma. Oferim depozitare in Bucuresti. Manipulare mobila, impachetare, despachetare, demontare/remontare, curatenie 40 €; ☎0745.100.101/ 0745.100.101 romania@premiermoving.ro**

18. **Transport** zi de zi marfa si mobilier electrocasnice, diverse tocarie, asigur la orice adresa din Bucuresti si-n tara in timp util si costuri reduse, ofer seriozitate si promptitudine, asigur personal pt. incarcare, **100 L;** ☎0722.762.732 comenzi@07carmarfa.ro www.07carmarfa.ro

19. **Transport** 40% discount, satisfactia clientilor este prioritara.Transportam obiecte voluminoase, orice tip de marfa, vitrine, canapele, obiecte fragile, frigidere, cu masini dotate cu lift hidraulic.Ne intelegem noi cumva. **35 L;** ☎0727.997.992 danilaflorin1983@gmail.com

20. **Transport** agabaritic, transport utilaje, tractoare transport trailer cu rampe si cu troliu de 8 tone, transport containere, transport utilaje santiere ☎0727.244.420/ 0767.419.106 office@transportmarfarutier.ro

21. **Transport** ieftin in Bucuresti si provincie, firma de mutari, prestam servicii complete de transport mutari cu personal calificat. Avem dube de 11-24 mc. Program de lucru in fiecare zi, inclusiv in weekend. Pretul este negociabil; **1 L;** ☎0720.115.849

22. **Transport** ieftin papuc sau duba 3 tone Asigur transport rapid in Buc. si in tara. Pret cu papuc de la 50 lei iar cu duba de la 75 lei. Pretul difera in functie de distante sector si timpii de asteptare. George. Seriozitate. **50 L;** ☎0762.866.057

23. **Transport** ieftin papuc sau duba 3 tone, asigur transport rapid cu papuc sau duba in Bucuresti si provincie. Pret cu papuc de la 50 lei iar cu duba de la 75 lei. Pretul difera in functie de distante si timpii de asteptare. George, **50 L;** ☎0724.478.342

24. **Transport** in Bucuresti efectuam transporturi cu dube si carosate in Bucuresti si in Romania, transport ieftin mobila, marfa, bagaje, piese mobilier, saci haine, fiori, sau orice alta marfa va asiguram un transport optim si decent **50 L;** ☎0784.000.183 mihaidum77@yahoo.com

25. **Transport** in toata tara diverse marfuri, mobila, canapele, materiale de constructii, obiecte sanitare. Optional, asiguram personal pentru manipulare. Preturi incepand cu 1 leu/ km pentru distante mari, **1 L;** ☎0720.461.460

26. **Transport in toata tara mutari din case si apartamente 1-4 camere, sedii firme cu camion de 6 t, cu prelata, avem templar. Iulia Bucur;**

27. **Transport** Mai ieftin nici nu vei gasi. Transport moloz, mutari-evacuari, transport marfa. Mutari din apartamente sau case, sedii firme, birouri, bagaje, electrocasnice, plante. Evacuam moloz, tocarie veche, mobilier uzat. **1 L;** ☎0727.997.992

28. **Transport** marfa Servicii de transport marfa si mobila in Bucuresti si toata tara detinem masini de 3.5 tone, 6 tone cu lift hidraulic, 22 tone prelata decopertabila, sunati pentru oferte. Oferim reduceri, **2 L;** ☎0727.244.420 office@transportmarfarutier.ro www.transportmarfarutier.ro

29. **Transport** marfa si mobila ieftin, transport zilnic si in weekend marfa, mobila, bagaje, haine, diverse obiecte personale in Bucuresti si in tara preturi in functie de volum, tarif Bucuresti 50-150 lei, tara 1-1,5 lei pe km, **1 L;** ☎0725.131.703 mereumotor@yahoo.com

30. **Transport** marfa si mobila, ieftin Transport mobila, bagaje, canapele, frigidere, saci cu haine.Efectuam mut?ri de la A-Z cu echipa de incarcatori si tamplari. Lucram in Bucuresti si in tara cu plecare din Bucuresti. **50 L;** ☎0737.178.195

31. **Transport** marfa, relocari, mobila, in toata tara, autoutilitara 3,5 tone; ☎0761.356.636

32. **Transport** marfa, mobila, dimensiuni utile 4,2x2x2,1 (Lxlxh)-18mc, pret minim, PSP/ promtitudine, seriozitate, punctualitate **1 L;** ☎0722.873.643

33. **Transport** marfa, mobila, alimente, gunoaie prioritatea noastra nr. 1 este sa te ajutam sa te muti cu tot cu bagaje, mobila, plante, vitrine, canapele, obiecte fragile, frigidere, cu masini dotate cu lift.Ne intelegem noi la pret. **30 L;** ☎0727.997.992 danilaflorin1983@gmail.com

34. **Transport** marfa, mobila, bagaje ieftin, absolut la dispozitia dumneavoastra. Marfa, mobila, bagaje, electrocasnice sau diverse obiecte personale ieftin in Bucuresti si in toata tara la preturi normale. Ofer si rog seriozitate. **1 L;** ☎0748.682.232

35. **Transport** mobila mutari, marfa oriunde in Bucuresti si in tara la cerere asiguram incarcare, descarcare montare demontare mobila dim. auto lung 4.20 latime 2.15 inaltime 2.30 ☎0761.022.164 nelualbastrelu@yahoo.com

36. **Transport** mobila, moloz, veche, nefolosibila, electrocasnice. Asiguram oameni la incarcat la cererea clientului; ☎0720.294.432

37. **Transport** orice rapid si ieftin, transport moloz la saci, mobila, mutari obiecte grele, legume, fructe, colaborare cu firme de transport, detin 2 autoutilitare, **50 L;** ☎0769.732.423

38. **Transport** persoane Bucuresti-Germania, Anglia Ester Tours va ofera transport persoane Bucuresti- Anglia, Italia, Germania, Belgia, Olanda, Danemarca, Suedia, Norvegia cu autocare si microbuze moderne direct pana la adresa dorita **1 €;** ☎0773.908.912 office@ester-tours.ro

39. **Transport** rutier, aerian, feroviar, maritim Mutari interne si internationale, relocari interne si internationale.. Transport animale vii de companie, inclusiv pesti. Impachetari speciale obiecte de arta, antichitati, tablouri ☎0734.170.165 office@prioritittransport.com

40. **Transporturi** diverse si echipa de mutari sau inchiriere duba+sofer, oricare dintre aceste servicii sunt taxate cu pretul cuprins intre 80-120 lei Bucuresti si Ilfov dar si in tara, **80 L;** ☎0724.449.415 transportmutarirelocari@gmail.com

Servicii diverse

1. **1 Mai,** zona Obor Colentina, travestita reala, fara implant de silicon, par natural ofer masaj de relaxare combinat personelor care stiu ce vor. Non stop, poze reale, ☎0730.259.890/ 0765.018.213

2. **Abate** drumul tau spre o relaxare placuta cu fete profesioniste in arta masajului. Vino sa te detasezi putin de problemele cotidiene, intr-un cadru discret si curat. Vila, lux, aromaterapie, uleiuri aromate, **120 L;** ☎0766.238.084/ 0728.702.675 massage.excess@yahoo.com www.excessmassage.ro

3. **Abonamente** Digi RDS la domiciliul clientului, agent Digi inchei contracte la domiciliul clientului. Oferta valabila numai pentru Bucuresti si Ilfov **28 L;** ☎0724.266.518/ 0772.001.052 andreit2002us@yahoo.com

4. **Acasa** la mine. Aura 31 ani la mine, noua in zona, masaj terapeutic profesional de intretinere si relaxare. Poze reale. Mai multe detalii la tel. Zona Teiul Doamnei ap. de Obor **60 L;** ☎0744.876.225

5. **Ada** ofer masaj de relaxare, terapeutic, disfunctia erectila punctul VC6, oceanul energiei, situat sub ombilic sed. 90 min/175 ron Iuni-sambata 10:00-20:00. **175 L;** ☎0720.377.471

6. **ADELINA** fosta Catalina, 41 ani draguta ofer masaj domnilor generosi, seriosi care doresc discretie, va asteapta o doamna care stie ce vrea, locatie Militari, piata Veteranilor, **50 L;** ☎0760.382.239/ 0724.605.269

7. **Adina,** ofer masaj de relaxare domnilor maturi si educati, Titan metrou, **60 L;** ☎0785.355.791

8. **Alecxya,** buna sunt bruneta, am 20 ani, inaltime 160, greutate 50 kg, ofer masaj de relaxare domnilor generosi cu bun simt, va astept la mine in locatie, pozele sunt reale 100%. Dristor. **70 L;** ☎0738.143.758/ 0733.169.730

9. **Alegerea** ideala, te astept pentru un masaj de relaxare asa cum iti doresti, fara graba. Alunga stresul zilei cu o intalnire speciala. Drumul Taberei, **50 L;** ☎0736.944.334

10. **Alexa** Dristor, ofer masaj de relaxare domnilor generosi, te astept in locatia mea. Nu raspund la sms si privat, **50 L;** ☎0799.156.950

11. **Alexandra** Rond Alba Iulia ofer masaj de relaxare totala la domiciliul meu. Pt. mai multe detalii astept tel. tau. program 11-23.speak english. **50 L;** ☎0721.773.154/ 0763.247.735

12. **Alexandra** 24 ani, astept domni pretentiosi la un masaj de relaxare la domiciliul meu Unirii, Zepter. **40 L;** ☎0736.197.198

13. **Alexia,** bruneta, 1,60 m, 20 ani, te astept la mine pentru un masaj de relaxare intr-un ambient placut zona Dristor vs Kaufland. **60 L;** ☎0738.143.758

14. **Alexia,** te astept la mine pentru o ora de relaxare prin arta masajului si prin tehnici bine invatate, poze reale, **100 L;** ☎0765.596.595

15. **Alice** fara graba, masaj de relaxare, Unirii, Bd. Coposu. Program 7.00 -18.00, **50 L;** ☎0769.822.691

16. **Alice,** blonda, matura, eleganta, ofer masaj de relaxare totala si tonifiere la domiciliul meu, servicii de calitate, singura in locatie, poze reale 100 %. Bd. Dimitrie Cantemir, Budapesta, Tineretului, **100 L;** ☎0767.752.256/ 0730.967.399

17. **Alina** buna, sunt o bruneta dulcica, dupa ce ma vei cunoaste te vei convinge ca sunt diferita si sunt alegerea perfecta. Ofer masaj de relaxare domnilor seriosi, discreti, sunt atenta la cerintele tale. **60 L;** ☎0737.027.865 Danicio14@email.com

18. **Alina,** 28 ani, obosit si stresat, te astept sa te destind cu un masaj relaxant si tonifiant facut de o persoana rabdatoare si draguta, igiena si discretie, zona Drumul Taberei **80 L;** ☎0735.517.674

19. **Alina,** te astept la un masaj de relaxare si tonifiere la domiciliul meu. Discretie maxima, Unirii-Zepter, **40 L;** ☎0758.279.994

20. **Alyna,** Drumul Taberei, Billa, bruneta 28 de ani, noua in zona si in locatie, ofer domnilor generosi si educati masaj terapeutic si de relaxare, sau body masaj. Aer conditionat, igiena, discretie si intimitate. Detalii la tel. ☎0734.185.529/ 0766.599.036

21. **Amalia,** 29 de ani sunt o bruneta rabdatoare, pozele imi apartin, te astept la mine in locatie sa iti ofer masaj de relaxare intr-un cadru intim si curat, discretie si seriozitate. Dristor Baba Novac, **50 L;** ☎0760.746.468

22. **Ana** ofer diferite tipuri de masaj domnilor la domiciliul meu. Mai multe detalii la tel. Titan, Trapezului **60 L;** ☎0723.192.086

23. **Ana** 23 ani ofer diferite tipuri de masaj domnilor la domiciliul meu. Mai multe detalii la tel. Titan Trapezului **60 L;** ☎0723.192.086

24. **Ana,** ofer masaj de relaxare, terapeutic, disfunctia erectila, punctul VC6, Oceanul energiei ajuta la prelungirea unei ejaculari precoce 90 min./175 Ron Iuni-sambata 10:00-20:00 **175 L;** ☎0721.435.321

25. **Ana,** blonda reala, selectiva, 24 de ani, ofer diverse tipuri de masaj corporal intr-un ambient deosebit domnilor pretentiosi care apreciaza calitatea, ofer conditii de lux, discretie. Zona centrala, **200 L;** ☎0721.956.394

26. **Ana,** doamna matura, 35 ani, ofer masaj de relaxare la domiciliul meu, poze reale. Zona Dristor, Baba Novac, program 10-17, **50 L;** ☎0725.044.235

27. **Anca,** o blonda cu poze reale 30 de ani te astept pe tine domn generos la un masaj de relaxare ce te duc pe culmile fericiri mai multe detali la telefon zona Zepter; **50 L;** ☎0766.626.007

28. **Andra,** Drumul Taberei, Billa, noua in zona si in locatie ofer domnilor generosi si educati masaj terapeutic si de relaxare, Cauta-ma si nu vei fi dezamagit. Detalii la tel., ☎0701.241.988

29. **Andreea** Blonda 27 de ani cu poze reale te astept la mine pentru un masaj ce iti va indeplini toate dorintele mai multe detalii la telefon zona Mall Vitan **40 L;** ☎0761.002.526

30. **Andreea** blonda cu poze reale 27 de ani te astept pe tine domn generos la un masaj de relaxare, zona Zepter **40 L;** ☎0761.002.526

31. **Andreea** Ofer masaj de relaxare la domiciliul meu domnilor manierati si dornici sa petreaca cateva clipe de rasfat. Detalii suplimentare la tel. Titan, **60 L;** ☎0720.649.896

32. **Andreea** 24 ani, poze reale Finuta si draguta mereu cu zambetul pe buze te astept la un masaj de relaxare si tonifiere al trupului si sufletului, **50 L;** ☎0732.260.367

33. **Andreea,** 24 de ani, te astept la un masaj de relaxare si tonifiere al trupului si sufletului la domiciliul meu. Discretie maxima. Unirii, Zepter, **50 L;** ☎0732.260.367

34. **Andreea,** blonda 27 de ani 1.65 cu 58 kg, te astept pe tine domn generos la un masaj ce te scoate din stresul de zi cu zi, mai multe detalii la tel. zona Zepter **40 L;** ☎0761.002.526

35. **Andreea,** blonda cu poze reale 27 de ani te astept pe tine domn generos la un masaj de relaxare, zona Zepter, **40 L;** ☎0761.002.526

36. **Andreea,** blonda cu poze reale facute in apartament iti ofer un masaj ce te duce pe culmile fericirii, vino langa o domnisoara care stie ce doresti, suna-ma, un telefon ne desparte, zona Zepter. **40 L;** ☎0761.002.526

37. **Andreea,** Blonda, cu poze reale, 27 de ani, te astept pe tine domn generos la un masaj de relaxare zona Zepter, **40 L;** ☎0761.002.526

38. **Andreea,** esti obosit sau stresat vino la mine pentru clipe unice alaturi de o blonda cu poze reale, 27 de ani mai multe detalii la telefon, zona Zepter **40 L;** ☎0761.002.526

39. **Andreea,** o blonda cu poze reale te astept pe tine, domn generos, la un masaj suna-ma, sigur vei reveni, zona Zepter. **40 L;** ☎0761.002.526

40. **Anticariat** Bucuresti cumparam carti noi si vechi, din orice domeniu si orice cantitate. Lichidam biblioteci sau stocuri de depozit. Plata pe loc. Deplasare gratuita; ☎0731.407.474

41. **Antrenoare** fitness, 2, te asteapta la antrenament. Vino sa te antrenezi cu noi intr-o locatie de lux in zona centrala cu o igiena maxima, iti putem oferi ceva de baut din partea casei si un masaj de vis. Te astept sa ne cunosti, **140 L;** ☎0727.646.456/ 0721.565.234 royalplace.massage@gmail.com

43. **Atestat** masaj terapeutic profesional, general reechilibrant de relaxare pe masa masaj, lombar, cervical, drenaj limfatic, presopunctura 100L+reflexoterapie se executa pe masa de masaj 10-21 aer conditionat, loc. Mosilor-Eminescu, **150 L;** ☎0724.898.065

44. **ATESTAT** masaj terapeutic profesional/general reechilibrant de relaxare pe masa masaj, lombar, cervical drenaj limfatic, presopunctura 100 + reflexoterapie, 1h 30/150 L, se executa pe masa masaj 10-21, ac, Mosilor Eminescu ☎0724.898.065

45. **Atestat** profesional pe masa din poze, pe Vitan colt cu M. Bravu, civilizat, servicii complete de masaj. Ma adresez persoanelor pretentioase ce apreciaza calitatea. Relax, rasfat si sanatate. Cititi si detaliile. Nu sex, ☎0752.521.730/ 0752.521.730

46. **Atestat** profesional, masaj pe masa din poze, pe Calea Vitan colt cu M. Bravu, o succesiune de manevre efectuate manual in scop relaxant, detoxifiant si terapeutic. Rasfat si sanatate. Rog cititi detaliile. Nu sex, ☎0752.521.730/ 0752.521.730

47. **Atestat,** tehnician maseur, masaj 100% profesional: somatic= intretinere relaxare, sportiv anticelulitic epilat-100 L/1 h+ reflexo capilar facial-150 L/1,30 h pe masa masaj central. Nu erotic. Nu sex. L-S: 10-19, **150 L;** ☎0743.593.040

48. **Berceni** Domnisoara draguta si sociabila ofer masaj terapeutic domnilor educatii. Mai multe det. la tel., **100 L;** ☎0724.387.527

49. **Berceni,** Mariana ofer masaj de relaxare domnilor seriosi si discreti, garantez revenirea; ☎0733.145.064

50. **Berceni,** noua in zona. Sunt Karina, 25 de ani, 1.70 m. Sunt sociabila si discreta. Te astept la un masaj de relaxare, **50 L;** ☎0726.931.217

51. **Berceni,** ofer masaj de relaxare, curatenie si discretie. Poze reale **40 L;** ☎0738.178.636/ 0738.178.637

52. **Berceni,** bd. Alexandru Obregia, bloc stradal, tu alegi cat platesti, 60 Lei masaj 100 Lei, ora 120 Lei, sunt timida, romantica, te astept cu placere, poti veni si acum, sunt pregatita pentru tine, am 25 ani draguta, imi place ce iti ofer, 11-21, **60 L;** ☎0749.494.562

53. **Berceni,** Mariana, ofer masaj de relaxare domnilor seriosi si discreti, garantez revenirea; ☎0733.145.064

54. **Berceni,** Piata Sudului, Alexandru Obregia, timida, tu alegi cat platesti, 60 Lei masaj 100 Lei, ora 120 Lei, sunt timida, romantica, te astept cu placere, poti veni si acum, sunt pregatita pentru tine, am 25 ani draguta, imi place ce iti ofer, 11-21 **60 L;** ☎0749.494.562

55. **Blonda** sociabila si cu experienta in arta masajului. Te astept in locatia mea curata si discreta pentru a-ti oferi un masaj pe tot corpul. Locatia se afla in Militari pe Iuliu Maniu. Detalii la telefon **60 L;** ☎0765.702.181

56. **Blonda** matura, draguta si discreta, 1 67 m,60 kg, ofer masaj de relaxare domnilor manierati si generosi. Te astept la mine acasa intr-un ambient deosebit in zona Drumul Taberei ,Favorit. Cer si ofer discretie si igiena; **100 L;** ☎0723.040.088

57. **Blonda,** masaj de relaxare prin proceduri de alinare a starilor de disconfort pe punctele reflexogene de pe suprafata corpului in stadii incipiente. Manevrele efectuate bland, **100 L;** ☎0726.508.066

58. **Blonda,** parul lung, matura, 38 ani cu 1.68 m cu 63 kg, aspect placut. Ofer masaj profesionist de relaxare cu creme hidratante si uleiuri rafinate, locatie discreta sunt singura. Pentru mai multe detalii sunati-ma. Decebal, **200 L;** ☎0743.589.698

59. **B

PRESTĂRI SERVICII

124. **Dristor,** Kaufland, 27 ani, noua in zona, draguta, fara fite, ofer masaj de relaxare intr-o locatie curata si discreta. Zona Dristor, 100 Lei/h, **50 L;** ☎0734.522.735

125. **Dristor,** noua pe site, 19 ani, 1.70, 50 kg te invit la mine pentru un masaj de relaxare si tonifiere, discretie si igiena maxima, mai multe detalii tel., **100 L;** ☎0742.773.895

126. **Dristor,** noua pe site, Alina 30 ani, 1.70, 50, kg te invit la mine pentru un masaj, discretie si igiena maxima, poze reale, mai multe detalii tel., 150 ora; **80 L;** ☎0769.164.892

127. **Drumul** Taberei, doamna 30 de ani, te astept la domiciliul meu pentru masaj terapeutic si de relaxare, curat si discret. Detalii la telefon, **50 L;** ☎0736.944.334

128. **Elena** , 50 ani, noua in zona matura modesta te astept la un masaj de relaxare intr-o loc centrala fara graba astept domni manierati zona Piata Vitan; **50 L;** ☎0736.236.813

129. **Elisa** 31 ani, poze reale 100%, ofer domnilor generosi si manierati masaj de relaxare si intretinere efectuat pe masa de masaj cu uleiuri si creme. Discretie maxima detali la tel. (Obor Kaufland); **70 L;** ☎0753.413.441

130. **Epilare** inghinala pt. barbati care doresc sa isi imbunatateasca aspectul fizic. Zona Titan, zilnic, Betty. Ceara, crema depilatoare, tuns, cum doresti **100 L;** ☎0730.497.949

131. **Fete** frumoase, cele mai frumoase 12 domnisoare in cea mai curata si intima locatie din Bucuresti, ambientul perfect pentru a te relaxa si destinde. Mai sus doar o parte din colege, **140 L;** ☎0727.646.456

132. **Finuta,** draguta, fara fite, te astept pe tine, domn generos, la un masaj de relaxare si tonifiere al trupului si sufletului, la domiciliul meu Unirii, Zepter, **60 L;** ☎0725.473.852

133. **Firma** autorizata presteaza servicii de masaj relaxare, anticelulitic, drenaj limfatic, reflexoterapie cu bete de bambus si creme profesionale, se presteaza la domiciliul clientului; ☎0721.148.627/ 0787.519.908

134. **Graviduta** te astept la un masaj de relaxare si tonifiere la domiciliul meu discret si curat. Unirii. **50 L;** ☎0733.403.174

135. **Inchiriem** incarcatoare telescopice 13 m Tekko Logistik ofera servicii inchiriere si transport incarcatoare telescopice Terex, Manitou, Jcb, Merlo, cu maxim 2500 ore de functionare; brat telescopic de 13 m; sarcina de lucru de 3500 kg ☎0749.064.848 tekko@tekko.ro

136. **Inna,** miniona, o doamna cu un caracter aparte, matura mereu aceeasi, dar intotdeauna altfel, maseuza cu experienta ofer masaj terapeutic si de relaxare numai la domiciliul meu din zona Dorobanti, ☎0757.266.841

137. **Iulia** ofer masaj de relaxare la domiciliul meu zona Militari - Valea lunga **80 L;** ☎0731.642.658

138. **Iulia** 27 ani, te astept la un masaj de relaxare si tonifiere a trupului si sufletului la domiciliul meu discret si curat. Unirii Zepter **40 L;** ☎0733.347.650

139. **Iulia,** blonda, ofer masaj de relaxare pe tot corpul in locatia mea curata si discreta. Sunt comunicativa si fara fite. Zona Militari, Iuliu Maniu (Apusului). Mai multe detalii la telefon **60 L;** ☎0765.702.181

140. **Iza,** reala 100%, 19, masaj revigorant iti pot oferi. Vino si convinge-te. Poze reale garantat. Detalii la tel. Dristor- Baba Novac, **50 L;** ☎0735.046.865

141. **Jasmin** Dristor Ofer masaj de relaxare total, domnilor cu bun simt, va astept in locatia mea unde va puteti relaxa si uita de grijile ce va apasa. Nu raspund la sms si privat. **50 L;** ☎0725.338.950

142. **Karina** 34 ani, poze reale 100%, ofer domnilor generosi si manierati masaj de relaxare si intretinere efectuat pe masa de masaj cu uleiuri si creme. Discretie maxima detali la tel. (Obor Kaufland); **70 L;** ☎0755.303.986

143. **Karina,** doamna stilata si cu bun simt ofer masaj de relaxare, body masaj, domnilor cu bun simt ce stiu sa aprecieze calitatea serviciilor. Locatie discreta si curata. Fac si deplasari. b-dul Unirii, **300 L;** ☎0734.504.862

144. **Katy,** 27 ani, noua in zona, poze reale 100% Astept domni pretentiosi la un masaj total de relaxare la domiciliul meu discret si curat. Detalii la tel., **80 L;** ☎0725.874.994

145. **La** mine la tine sau la hotel. Poze reale tanara si jucausa, daca doresti un masaj special te astept sa ne cunoastem intr-o locatie centrala, pentru mai multe detalii contacteaza-ma, **100 L;** ☎0768.580.970

146. **La** mine sau la tine, noua in zona, te astept sa petrecem impreuna momente de relaxare si rasfat. **80 L;** ☎0738.978.796

147. **La** mine tine hotel I speak English, poze reale 100%, Anais, bruneta, 24 de ani, ofer masaj terapeutic de relaxare la domiciliul meu. Ofer si cer seriozitate maxima, igiena garantata. Relatii suplimentar, **100 L;** ☎0762.342.118

148. **La** mine tine sau hotel masaj de relaxare, detalii la tel., **150 L;** ☎0767.311.686

149. **La** tine sau la hotel ofer masaj de relaxare profesional,Hai sa iesim din rutina zilnica sa te fac sa te simti bine.Te-ai saturat sa fi mintit in legatura cu pozele?Eu zic sa ma suni sa te convingi ca eu sunt cea din poze, **200 L;** ☎0723.825.710

150. **La** tine sau la hotel, Selena, 21 de ani, 1,70 m, 51 kg, ofer masaj de relaxare si tonifiere. Pozele sunt reale 100%, **200 L;** ☎0799.237.123

151. **Larysa** 32 ani, noua in zona, masaj terapeutic profesional de intretinere si relaxare. Poze reale. Mai multe detalii la tel. Zona Teiul, **70 L;** ☎0753.582.782

152. **Laura,** bruneta inalta, 30 de ani, ofer masaj terapeutic, de relaxare, body masaj, domnilor manierati intr-un cadru discret. Daca stii sa apreciezi calitatea si bunul simt, astept sa ma contactezi, **200 L;** ☎0728.418.578

153. **Lavinia,** noua in zona, buna, Lavinia, 34 de ani, bruneta cu forme naturale ofer masaj terapeutic de calitate discretie si intimitate, sunt noua in domeniu, Titan, Salajan, Pallady. **80 L;** ☎0723.192.086

154. **Lory,** buna, Lory, noua in zona ta te astept sa te bucuri de un masaj de relaxare foarte bine executat, discretie si intimitate, Titan, Salajan, Pallady, **80 L;** ☎0720.649.896

155. **Maria** 43 ani masaj de relaxare si intretinere, efectuat pe masa de masaj. Discretie maxima, detalii la tel. Zona Bucur Obor, **100 L;** ☎0755.932.589

156. **Maria,** 28 ani, ofer masaj total de relaxare si tonifiere. Poze reale. **40 L;** ☎0754.709.995 Zona.obor.colentina@gmail.ro

157. **Mariana,** 47 ani, ofer masaj de relaxare domnilor manierati, discretie maxima, curatenie, garantez, revenirea, rel. la. tel., Berceni; ☎0732.963.998

158. **Marra,** selecta, open minded, discretie (singura) igiena si pasiune, materializate intr-un masaj sweet touch memorabil. In rest te las sa descoperi singur, (B-dul Magheru, Romana), **200 L;** ☎0799.664.040

159. **Masaj** Cristina, 27 de ani, ofer masaj de relaxare. Pentru mai multe detalii contacteaza-ma, Tineretului, 100 L 2 sedinte, 60 L 1 sedinta; ☎0767.450.188

160. **Masaj** de relaxare, terapeutic si sportiv efectuat pe masa de masaj, curatenie, discretie, zona Iancului, Avrig, **150 L;** ☎0726.359.885

161. **Masaj** la domiciliul. Tehnician maseur cu atestat si experienta imi ofer serviciile la un inalt nivel calitativ si igiena, persoanelor care doresc masaj de relaxare reflexo, anticelulitic; ☎0720.612.359

162. **Masaj** La tine sau la hotel masaj de relaxare si terapeutic, pentru mai multe detalii suna-ma, **150 L;** ☎0768.121.420

163. **MASAJ** terapeutic, oferit de o doamna cu experienta, zona Mosilor, **100 L;** ☎0733.148.658

164. **Masaj** de calitate la noi sau la hotel, domnilor care se respecta si care stiu sa aprecieze calitatea. Oferte jacuzzi, oferte hotel, petreceri, free bar, pentru detalii si programari sunati, zona Decebal, **150 L;** ☎0731.398.991/ 0751.770.600 salonsweettouch@yahoo.com www.sweet-touch.ro

165. **Masaj** de relaxare cu efect terapeutic si stare de bine a intregului organism. Masaj pentru sanatate, maseuza ☎0738.031.064

166. **Masaj** de relaxare si intretinere, Tanara, cu un aspect fizic placut, serioasa si profesionista. Ofer masaj de relaxare, intretinere, anticelulitic si somatic, persoanelor interesate. Folosesc un ulei de masaj special **130 L;** ☎0727.434.543 suntrau2000@yahoo.com

167. **Masaj** de relaxare, Marilena, blonda, 46 ani, parul lung, te astept la mine, Berceni; ☎0763.664.061

168. **Masaj** la tine sau la hotel, buna, sunt Diana, vin la tine pentru a te rasfata cu un masaj deosebit, pentru mai multe detalii la telefon; **300 L;** ☎0731.536.906

169. **Masaj** la tine sau la hotel, Diana o blonda draguta care iti poate oferi un masaj deosebit mai multe detalii telefonic. ☎0731.536.906

170. **Masaj** muscular, terapeutic, de relaxare, util pentru atrofia musculara, oboseala cronica, blocaje musculare, suprasolicitarea zonelor musculare prin manevre de frictiune pana la extensii de tractiune. Obor-Mosilor. **100 L;** ☎0726.508.066

171. **Masaj** relax, atmosfera deconectanta, aromaterapie, zen sounds, liniste interioara, thai masaj, benefic pentru trup si minte. La tel 5 e/15 min, english, french, 10-22. ☎0767.321.839

172. **Masaj** relaxant cu efect terapeutic, scapa de stres, oboseala sau dureri intr-un mod placut si eficient. Maseuza ☎0766.453.143

173. **Masaj** relaxare tanar dragut prezentabil curat cu atestat si experienta efectuez masaj terapeutic de relaxare intretinere corporala la domicilul dvs al meu. Cer si ofer seriozitate, zilnic, locatia calduroasa, Alba Iulia. ☎0729.433.215

174. **Masaj** relaxare totala, noua in zona, bruneta 30 de ani, 1,65 cm, 56 kg, ofer masaj de relaxare intr-o ambianta placuta, curata si discreta, domnilor generosi. Zona Diham. Astept si cupluri.100 ron 30 minute. ☎0722.918.195

175. **Masaj** relaxare, deschidere chakre, energie, shiatsu, doamna terapeut, execut masaj relaxare, deblocare energetica prin deschiderea chakrelor, tehnica Shiatsu cu presopunctura si meloterapie, sedinta dureaza 120 minute si include masaj capilar 30 minute; ☎0768.290.956

176. **Masaj** relaxare. Piata Progresul, d-na 55 ani ofera masaj persoanelor de varsta apropiata; ☎0730.515.750

177. **Masaj** terapeutic, de relaxare prin metode de tampotamente musculare alternand cu tehnici de relaxare a regiunii respective. Metode de frictiune si presare care deblocheaza contractiile musculare. Obor-Mosilor. **100 L;** ☎0726.508.066

178. **MASAJ,** Ada, selectiva, ofera domnilor cu bum simt masaj de relaxare intr-un ambient placut, sector 3, intre orele 8-17, **50 L;** ☎0735.366.510

179. **Masaj,** Berceni, doamna draguta si discreta, ofer masaj de relaxare, terapeutic body, masaj pt. mai multe detalii contacteaza-ma, **150 L;** ☎0769.498.620

180. **Masaj,** Berceni, doamna draguta si discreta, ofer masaj de relaxare, terapeutic body, masaj, pt. mai multe detalii, contacteaza-ma, **150 L;** ☎0769.498.620

181. **Masaj,** daca vrei sa scapi de stresul cotidian te astept la mine pt o sedinta de masaj relaxant. Zona Splaiul Unirii **80 L;** ☎0724.975.229

182. **Masaj,** la tine sau la hotel, masaj de relaxare si terapeutic, pentru mai multe detalii suna-ma, **150 L;** ☎0768.121.420

183. **Masaj,** maseur autorizat ofer masaj de relaxare terapeutic si sportiv cervical pe masa de masaj curatenie discretie, cer si ofer seriozitate, zona Avrig Iancului **100 L;** ☎0785.391.241

184. **Masaj,** Miruna, la tine sau la hotel, masaj de relaxare si terapeutic, pentru mai multe detalii la tel., **150 L;** ☎0768.121.420

185. **Masaj,** relaxare si regenerare printr-un masaj de calitate, autentic. Suna si savureaza ora de rasfat. Alina 39. Numai deplasari: la dvs sau la hotel, **120 L;** ☎0799.655.540

186. **Masaj,** buna, daca vrei sa ma cunosti suna-ma. Sunt o fata discreta, draguta, finuta si cu bun simt, am 35 de ani ofer domnilor draguti, masaj si clipe frumoase, pentru mai multe detalii suna-ma, ☎0726.974.363 mireluta@gmeil.com

187. **Masaj,** Georgiana, ofer masaj de relaxare, la domiciliul meu, locul perfect pentru tine, clipe de liniste, relaxare, absoluta si atmosfera placuta, poze reale. Berceni, Straja, Resita; **50 L;** ☎0724.757.800

188. **Masaj,** Miruna, la tine sau la hotel, masaj de relaxare si terapeutic, pentru mai multe detalii suna-ma, **150 L;** ☎0768.121.420

189. **Masaj,** Miruna, la tine sau la hotel, prestez masaj terapeutic, detalii la tel., **150 L;** ☎0768.121.420

190. **Masaj,** noua in domeniu, 21 ani, la tine sau la hotel, manierata cu mult stil si bun simt ofer masaj de relaxare, consider ca timpul petrecut in compania mea va fi o placere pt amandoi. Garantez pentru poze. **200 L;** ☎0724.984.169

191. **Masaj,** noua in zona, poze reale 100%, bruneta reusita, te astept pe tine domn generos la un masaj de relaxare la domiciliul meu discret si curat, Unirii, Zepter; **40 L;** ☎0729.452.895

192. **Masaj,** noua pe site, vrei ceva nou, eu sunt ceea ce cauti. Bruneta 30 ani ofer masaj de relaxare si intretinere corporala. Zona Camera de Comert, bd Mircea Voda. **80 L;** ☎0721.830.391

193. **Maseur** cu 8 ani de experienta iti ofer o super sedinta de relaxare intr-un cadru intim in care discretia este cuvantul de ordine. Masajul se adreseaza atat doamnelor cat si domnilor **100 L;** ☎0764.692.258

194. **Maseur** domn efectuez masaj domnilor; ☎0729.045.694

195. **Maseuza** cu o vasta experienta in domeniu, cu o locatie de lux, te astept pentru a-ti destinde trupul si sufletul. Iti pot oferi un masaj terapeutic timp de o ora, astept programarea ta, **200 L;** ☎0762.934.370

196. **Maseuza** ofer masaj terapeutic de relaxare, intretinere, capilar si facial. Exclus sex. Zona Titan. Program 10.00-18.00, **70 L;** ☎0723.720.849

197. **Maseuza** satena te astept sa traiesti momente de relaxare si rasfat in compania mea. Zona Mosilor ☎0725.497.110

198. **Maseuza** Sofia, 25 de ani, 1.60 m, 47 kg, cu mult bun simt, mereu cu zambetul pe buze, astept doar persoane civilizate in locatia mea pentru un masaj de relaxare. Pozele sunt reale, nu insista. Zona Piata Muncii, **200 L;** ☎0720.084.742

199. **Maseuze** reale, servicii reale, multe maseuze dragute si permisive, cu experienta in domeniu, oferim masaj de relaxare, servicii de cea mai buna calitate, nu ezita sa suni. Jacuzzi, free bar. Zona Decebal. **150 L;** ☎0731.398.991/ 0751.770.600 salonsweettouch@yahoo.com www.sweettouch.ro

200. **Matura** Inalta, supla, ofer masaj de relaxare domnilor care apreciaza calitatea. Locatie decenta, ambient placut. Zona Splaiul Unirii, Camera de Comert, Mircea Voda; **50 L;** ☎0726.874.434

201. **Matura** inalta, supla, ofer masaj de relaxare domnilor care stiu sa aprecieze calitatea. Locatie decenta, discreta, Zona Splai Unirii, Camera de Comert, Bd-ul Mircea Voda, **50 L;** ☎0726.874.434

202. **Matura** plinuta, cu bun simt, ofer masaj de relaxare dlor care apreciaza calitatea. Zona Bul Mircea Voda, **60 L;** ☎0764.326.547

203. **Matura** stilata. Daca ti doresti altceva suna-ma, stil, rafinament, eleganta, discreta si rafinata, ofer masaj de relaxare domnilor pretentiosi. Poze 100% reale, **150 L;** ☎0763.259.242

204. **Matura** bruneta Ofer masaj de relaxare. Locatie decenta zona Camera de Comert, **100 L;** ☎0733.261.615

205. **Matura** stilata Claudia, 40 ani, miniona dar cu forme, iti pot oferi masaj de relaxare si nu numai. Poze reale 100%, locatie discreta, detalii la tel. Garantez revenirea, **150 L;** ☎0763.259.242

206. **Matura,** inalta supla ofer masaj de relaxare. Zona Camera de Comert, Bld Mircea Voda. **50 L;** ☎0726.874.434

207. **Matura,** inalta, supla, ofer masaj de relaxare domnilor care stiu sa aprecieze calitatea. Discretie, locatie decenta. Zona Splai Unirii, Camera de Comert, bd.Mircea Voda, **50 L;** ☎0726.874.434

208. **Matura,** feminina, deosebita prin stil si calitate, ofer masaj terapeutic prin proceduri specifice terapiei, benefice organismului cu imbunatatirea tonusului necesar vietii cotidiene, poze reale, 9-23 de v-d, nu raspund la nr. privat sau sms, nu noaptea, **250 L;** ☎0730.369.218

209. **Melysa** 35 ani, poze reale 100%, ofer domnilor generosi si manierati masaj de relaxare si intretinere efectuat pe masa de masaj cu uleiuri si creme. Discretie maxima detali la tel. (Obor Kaufland), **70 L;** ☎0721.659.625

210. **Melysa,** 35 ani Poze reale 100%, ofer domnilor generosi si manierati masaj de relaxare si intretinere efectuat pe masa de masaj cu uleiuri si creme. Discretie maxima detali la tel. (Obor Kaufland), **70 L;** ☎0721.659.625

211. **MIRELA** Ofer masaj de relaxare intr-un ambient placut fara graba la domiciliul meu. Detalii suplimentare la tel. Titan, Bd. Theodor Pallady **60 L;** ☎0736.549.922

212. **Mirela,** cosmeticiana, Drumul Taberei, ofer masaj de relaxare pt domni manierati si generosi. Program 10:00-20:00, 60 lei/30 min, 120 Lei/h. **60 L;** ☎0745.028.362

213. **Mirela,** scapa de stresul zilnic alegand un masaj de relaxare in compania mea, la domiciliul meu unde domina discretia, igiena si intimitatea. Detalii suplimentare la telefon. Titan **60 L;** ☎0736.549.922

214. **Mirela,** scapa de stresul zilnic alegand un masaj de relaxare in compania mea, la domiciliul meu unde domina discretia, igiena si intimitatea. Detalii suplimentare la telefon. Titan. **60 L;** ☎0736.549.922

215. **Mona** matura, draguta, sociabila, te astept pt. un masaj de relaxare, in zona Octavian Goga **60 L;** ☎0721.026.251

216. **Monica** draguta 43 ani ofer masaj relaxare, discretie, soseaua Pantelimon, cimitirul Armenesc. **60 L;** ☎0726.566.223

217. **Monica** Maseuza finuta si cu bun simt te invita intr-un ambient intim si placut pentru a te destinde de monotonia zilnica cu un masaj de relaxare. Locatie curata si primitoare. Zona Mall Vitan, **60 L;** ☎0725.767.843

218. **Monica** 34 de ani. Maseuza draguta, comunicativa si experta in arta masajului. Te astept intr-un ambient discret pentru a te relaxa. Titan Auchan, **60 L;** ☎0733.723.325

219. **Monica,** draguta, 43 de ani, ofer masaj relaxare, discretie, Sos. Pantelimon, Cimitirul Armenesc, **60 L;** ☎0726.566.223

220. **Monica,** draguta, 43 de ani, ofer masaj relaxare, discretie, Sos. Pantelimon, Cimitirul Armenesc, **60 L;** ☎0726.566.223

221. **Nemtoaica,** blonda, finuta si frumoasa, 28 de ani, 1.78 m, 53 kg, ofer masaj de neuitat domnilor manierati in locatia mea. Zona bvd. Unirii. Poze reale, mai multe detalii la tel., **100 L;** ☎0765.763.308

222. **Nemtoaica,** blonda, finuta si frumoasa, 28 de ani, 1.78 m, 53 kg, ofer masaj de neuitat domnilor manierati in locatia mea. Zona Bvd.Unirii langa Ucecom, poze reale, mai multe detalii la tel., **100 L;** ☎0765.763.308

223. **Nicol,** bruneta slim, ofer body masaj de relaxare intr-un ambient placut si discret, foto reale din locatie, garantez, mai multe detalii la telefonic, **200 L;** ☎0726.073.377

224. **Nicolae** Grigorescu, ofer masaj de relaxare, seriozitate, mai multe detalii la telefon. Poze reale **40 L;** ☎0738.178.637

225. **Nicolae** Grigorescu, oferim masaj de relaxare, curatenie si discretie. Poze reale **40 L;** ☎0738.178.636/ 0738.178.637

226. **Nicoleta** Buna, am 25 de ani, 50 de kilograme, slim body, ofer masaj de relaxare domnilor generosi la mine in locatie, mai multe detalii la telefon, **60 L;** ☎0733.412.631/ 0730.458.675

227. **Nicoleta,** 25 ani, 1.60 m, te astept la mine pentru un masaj de relaxare, domnilor generosi, intr-un ambient placut zona Piata Muncii. **50 L;** ☎0733.412.631/ 0730.458.675

228. **Nicoleta,** am 25 de ani, 1.60 m, 50 de kilograme, ofer masaj de relaxare domnilor generosi la mine in locatie, igiena si discretie, zona Dristor, Kaufland, **70 L;** ☎0733.412.631/ 0730.458.675

229. **Nicoleta,** buna am 25 de ani 1.60m 50 de kilograme ofer masaj de relaxare domnilor generosi la mine in locatie igiena si discretie garantata zona piata Muncii, Decebal, **60 L;** ☎0733.412.631/ 0730.458.675

230. **Nicoleta,** buna sunt Nicoleta am 25 de ani 1.60 m 45 de kilograme ofer masaj de relaxare domnilor generosi cu bun simt la mine in locatie zona Dristor Kaufland, **70 L;** ☎0733.412.631/ 0730.458.675

231. **Nicoleta,** buna sunt Nicoleta, am 25 de ani, 1.60 m, 45 de kilograme, ofer masaj de relaxare domnilor generosi la mine in locatie, zona Dristor Kaufland, mai multe detali la telefon. **70 L;** ☎0733.412.631

232. **Nicoleta,** buna, am 25 de ani, 1.60 m, 50 de kilograme, ofer masaj de relaxare domnilor generosi la mine in locatie, igiena si discretie garantata, poze reale 100%, zona Piata Muncii, Decebal, **60 L;** ☎0733.412.631/ 0730.458.675

233. **Nikoleta,** buna sunt bruneta, am 23 de ani, inaltime 160, kilograme 50, ofer masaj de relaxare domnilor generosi cu bun simt la mine in locatie, Dristor Kaufland, mai multe detalii la telefon. **60 L;** ☎0730.458.675

234. **Noua** in Bucuresti, buna sunt Adelina, azi am venit in Bucuresti pentru a-ti satisface ori ce tip de masaj in calitate profesionala, pentru mai multe detalii suna-ma la nr de tel. **150 L;** ☎0767.333.325/ 0767.333.325

235. **Oana** noua in zona, te astept pe tine domn generos la un masaj de relaxare al trupului si sufletului la domiciliul meu discret si curat. Unirii, Zepter. **50 L;** ☎0737.401.576

236. **Ofer** masaj general de relaxare intr-un ambient placut si discret **50 L;** ☎0732.874.663

237. **Personal,** oferta loc de munca, spalatorie de haine din Bucuresti, angajam spalatorese si personal pentru punct de predare-primire haine, fulltime. Detalii la tel. ☎0745.175.060 anca.lavanderia@gmail.com

238. **Piata** Romana, KFC, Denisa 27 ani. Buna te astept in locatia mea pentru a te relaxa cu un masaj de calitate intr-un ambient placut. Astept domni seriosi care stiu ce vor. Singura in locatie. ☎0774.678.241/ 0774.658.177

239. **Poftiti** va rog si la un masaj terapeutic, sportiv, ventuze, atestat masa speciala si pt pers.de 150 kg, dus prosoape curate, liniste cu happy end 100 L/H 130 L/H Plaza Taberei Militari, duduita 40+, Cand ajungeti in zona sunati-ma de la 11/20, discretie, **100 L;** ☎0736.867.134

240. **Poze** reale, servicii de relaxare totala intr-o locatie discreta, curata, singura in locatie. Miniona, 1,69, 50 kg. Locatie situata in apropierea gurii de metrou Dristor 2, **50 L;** ☎0784.652.088

241. **Prestari** servicii, buna eu sunt Adriana, am 24 ani si ofer masaj de relaxare domnilor generosi cu bune maniere. **50 L;** ☎0733.095.809/ 0733.095.809 yanisgabrielbos@gmail.com

242. **Reala,** 20 de ani, ofer masaj de relaxare de cea mai buna calitate. Nu ezita sa mai suni, **50 L;** ☎0732.448.560

243. **Reala,** noua in zona. Poze reale. Bruneta 21 de ani. Masaj relaxant fara graba. Locatie centrala vis-a-vis de spitalul Coltea, call me, **60 L;** ☎0736.085.739

244. **Rebeka,** Drumul Taberei, Billa, bruneta cu suvite blonde, 28 ani, ofer domnilor generosi si educati, in locatia mea, masaj de relaxare si terapeutic. Igiena, discretie si intimitate. Mai multe detalii la tel.; ☎0701.027.297/ 0769.803.544

245. **Relaxare** prin masaj care te ajuta la eliminarea stresului si oboselii a intregului organism cu efect terapeutic. Maseuza; ☎0738.031.064

246. **Relaxare** prin masaj si stare de bine care te ajuta la eliminarea stresului si oboselii. Maseuza; ☎0738.031.064

247. **Roberta,** buna sunt bruneta, am 19 ani, inalltime 160, greutate 50, sunt o fata discreta, pozele imi apartin, demonstrez cu tatuajele, locatia este la Dristor Kaufland, masaj, **70 L;** ☎0738.143.758/ 0733.169.730

248. **Romana** te astept la mine pentru a petrece clipe unice de relaxare alaturi de o bruneta tanara, 20 de ani. Ofer masaj de relaxare si o companie placuta. **70 L;** ☎0734.423.317 dragusinancuta20@gmail.com

249. **Rond** alba iulia buna, numele meu este Carla, sunt o tipa de doar 20 de ani, te astept pentru a-ti oferi un masaj de relaxare. Pentru detalii astept contactarea. Rog seriozitate; **60 L;** ☎0784.482.719

250. **Rond** Alba Iulia, Piraeus Bank Te invit pentru un masaj de calitate, poze 100% reale din locatie, pentru detalii sunati-ma, **60 L;** ☎0734.896.180

251. **Roxana** new in zona buna sunt Roxana sunt noua in zona te astept in compania mea sa ne distram, masaj, poze reale mai multe detalii la tel. ☎0736.137.471

252. **Roxana,** Militari Residence, I speak english dulce, pasionala si deschisa la lucruri noi te astept sa petrecem cateva momente de relaxare impreuna. Ofer masaj de relaxare domnilor generosi si cu bun simt. Mai multe detalii la telefon. Poze reale, ☎0742.813.595

253. **Roxy,** bruneta cu poze reale, 30 de ani, 1,75 cu 65 de kg, vino la un masaj real, cu multa pasiune, zona Zepter. **50 L;** ☎0775.194.625

254. **Sara** domnisoara frumoasa, poze reale, varsta 22 ani, te astept in compania mea pentru diverse tipuri de masaj. Daca cauti relaxare o vei gasi in compania mea. Contacteaza-ma si sigur nu vei regreta, **200 L;** ☎0762.934.370

255. **Servicii** de calitate, Ana, kinetoterapeut, ofer servicii de calitate, rafinament, discretie experienta. Roscata frumoasa, cu bun simt, 30 de ani, ofer masaj profesional d-lor manierati la domiciliul meu, 100 ron/sedinta. **100 L;** ☎0738.141.644

256. **Servicii** sablare profesionale, prestam servicii de sablare cu grit si sticla pentru piese- suprafete fier, aluminiu, cupru, lemn, caramida. ?Tarifele se stabilesc in functie de gritul consumat. Detalii suplimentare pe www.tekko.ro ☎0749.064.848

257. **Simona,** 30 ani ofer masaj de relaxare la domiciliul meu, zona Kaufland Obor. Mai multe detalii la tel. Poze reale, **80 L;** ☎0748.944.812

258. **Simona,** doamna cu forme apetisante ofer masaj de relaxare, plin de surprize. Cer si ofer discretie, Titan, **80 L;** ☎0732.721.047

259. **Simona,** matura Doamna 40 ani, 52 kg te astept in locatia mea pentru a te destinde cu un masaj cervical masaj de relaxare. Detalii la tel. Zona sector 1, **70 L;** ☎0760.426.279

260. **Sofia** matura, discreta te invit sa petrecem momente placute, cu un masaj. Sigur vei mai reveni discretie si seriozitate zona Piata Titan, **50 L;** ☎0737.426.825

LOCURI DE MUNCĂ

261. **Sophie,** 25 ani, 1.60 cm si 48 kg. Feminitatea si bunul simt sunt calitatile care ma caracterizeaza. Va astept la un masaj de relaxare. Poze reale, nu insista. Zona Piata Muncii, **200 L;** ☎0725.458.291

262. **Soryna** 30 ani, masaj terapeutic profesional de intretinere si relaxare, zona Teiul Doamnei aproape de Obor **70 L;** ☎0758.158.334

263. **Spa,** jacuzzi, sauna, masaj oriental, sanus per aquam. Rejuveneaza-te cu un pachet SPA, 120 min. la Noblesse Unic Masaj & Spa din str. Leonida nr. 8, in centru. Free drinks. Fotografii reale pe site. Masaj relaxare, body si oriental, **360 L;** ☎0727.148.861

264. **Stefan** cel Mare langa metrou, singura in locatie Ana, am 26 de ani, 1.67 si 60 de kg, ofer masaj de relaxare pentru domni generosi si cu bunul simt, daca esti stresat vino la mine sa te relaxezi, pentru mai multe detalii suna-ma, **50 L;** ☎0724.928.690

265. **Sunt** noua in domeniu, bruneta, reala 100%, 24 de ani, inalta, ofer servicii de masaj domnilor manierati in locatia mea, in conditii de discretie si igiena, relaxare maxima totul fara graba, ☎0733.786.690

266. **Sunt** noua in zona Dristor ofer masaj de relaxare la domiciliul meu discre?ie seriozitate poze reale 30 ani Dristor, **50 L;** ☎0769.183.062

267. **Sunt** noua in zona, Piata Delfinului Pantelimon, bruneta matura dulce si rabdatoare, te astept in locatia mea sa te rasfat cu un masaj de calitate. Mai multe detalii la tel.; **50 L;** ☎0784.137.967

268. **Sunt** noua pe site brunetica, 21 de ani, slim, selectiva si dornica de experiente noi, ofer masaj de relaxare domnilor manierati si cu bun simt; ☎0733.786.797

269. **Taiere,** toaletare copaci taiem, toaletam, scoatem radacini copaci, defrisam si dezteleim terenuri, la cerere asiguram incarcare in auto, transportam masa lemnoasa, descarcam si depozitam la groapa de gunoi. **300 L;** ☎0744.876.332 dragomircornelcristi@yahoo.com

270. **Tanar** buna ma numesc Alexandru am 36 ani si ofer masaj doammelor. Astept tel. sau sms ☎0727.123.602

271. **Tanya,** bruneta, 30 de ani, ofer masaj de relaxare doar la domiciliul meu, igiena maxima. Mai multe detalii la telefon, zona Kaufland Obor, **70 L;** ☎0734.404.714

273. **Tina** 42 ani, simpatica, finuta si rabdatoare te astept la un masaj de relaxare total, ptr cei care ma cunosc mi-am schimbat locatia ma poti gasi in Doamna Ghica intersectie cu sos Colentina, singura, discretie si igiena. **60 L;** ☎0721.980.503

274. **Tineretului,** lucrez birou in acte Gabriela tanara 24 ani program scurt 10-17, perioada scurta; **50 L;** ☎0746.587.654 udugabriela@gmail.com

275. **Titan,** metrou, vino sa te relaxezi intr-un ambient placut, ofer masaj de relaxare, detalii la telefon, **70 L;** ☎0785.039.887

276. **Unirii,** Zepter Buna te astept la mine in locatie acolo unde vei fi intampinat de o bruneta pregatita de a te satisface cu un masaj de inalta calitate, **50 L;** ☎0732.994.911

277. **Universitate,** Lamour, masaj body, masaj terapie pentru trup si suflet, relaxare absoluta cu ulei cald si pietre vulcanice o multitudine de tehnici orientale. Bucuresti, Vasile Lascar Central Best, **100 L;** ☎0727.207.118/ 0738.117.156 lamourr_masagee@yahoo.com www.l-amour.ro

278. **Veronica** doamna matura ofer servicii de masaj domnilor stilati si cu bun simt, fara graba, zona centrala Zeptar, Goga, prog 11/20, **60 L;** ☎0731.084.734

279. **Vorbitor** Limba Germana avansat vorbitor Limba Germana avansat pentru gestiune clienti,

280. **Website** mobile si desktop, web design profesional, dezvoltam site-uri web profesionale, site 100% functionalwebdesign personalizat, optimizare SEO, promovare web. Pret de la 200 Euro - rapiditate in executie, flexibilitate, website 100% optimizat **200 €;** ☎0757.337.628 raduair@yahoo.com

281. **Yasmina,** bruneta reala, selectiva, 28 de ani, ofer diverse tipuri de masaj corporal intr-un ambient deosebit domnilor pretentiosi care apreciaza calitatea, ofer conditii de lux, discretie. Zona centrala, **200 L;** ☎0799.396.558

282. **Zepter** buna te astept la mine in locatie pentru a te relaxa cu un masaj de inalta calitate **50 L;** ☎0737.606.753

2 Locuri de muncă

Oferte full time

ÎI RUGĂM pe clienții noștri să acorde tuturor șansa de a participa la ocuparea unui post, indiferent de: rasă, etnie, naționalitate, limbă, religie, convingeri, categorie socială, categorie defavorizată, vârstă, sex,orientare sexuală, cf. Legii 48/2002

1. **Absolvente** angajam doar fete pentru conversatii online, salariu fix sau comision 70% in prima luna. Cerinte, lb engleza nivel mediu salariu bi-lunar/zilnic, locatie situata central, **3.500 €;** ☎0760.096.860 topstudios@mail.com

2. **Absolvente,** angajam fete pentru conversatii online, salariu fix sau comision 70% in prima luna. Cerinte, lb engleza nivel mediu salariu bi-lunar, saptamanal, zilnic sau salariu fix, locatie situata central, **3.500 €;** ☎0760.096.860 topstudios@mail.com

3. **Absolventi** angajam doar baieti pentru conversatii online, salariu fix sau comision 60% in prima luna. Cerinte, lb engleza nivel mediu salariu bi-lunar/zilnic, locatie situata central, **3.500 €;** ☎0763.707.076/ 0760.096.860 angajari@essencestudios.ro

4. **Absolventi, angajam doar fete pentru conversatii online, salariu fix sau comision 70% in prima luna. Cerinte, lb engleza nivel mediu salariu bi-lunar, saptamanal, zilnic sau salariu fix, locatie situata central, 3.500 €; ☎0760.096.860 topstudios@mail.com**

5. **Admin, trainer, Studio 27 angajeaza personal feminin cu experienta pentru postul de trainer. Cerinte: limba engleza avansat, sociabila, 8 h/zi, 5 ture/ saptamana, posibilitate de avansare, sistem de bonusare 2.500 L; ☎0765.640.271 hr@studio-27.ro**

6. **ADMINISTRATOR** site. SC Voluntari angajeaza admin IT (administrare site-uri Joomla, Wordpress, Adwords), sisteme supraveg. transp asigurat, seriozitate, eventual student, part time cv email, salariu motivant; ☎0724.311.437 comenzi@usi-porta.ro www.usi-porta.ro

CĂUTĂM COLEGI!

DIRECT-LINE INOX

Direct Line Inox – Filiala Bucureşti angajează:

OPERATOR UTILAJ CNC, TEHNICIAN, STIVUITORIST, MANIPULANT MARFĂ

Relații la tel. **0738.674.418, 021.256.22.42**

sau CV la **cariere@directline.ro**

www.directline.ro

7. **Administrator** si casier Societate de administrare imobile angajeaza administrator si casier, salriu motivant. Trimiteti cv la adresa de e-mail labloc_ai@yahoo.com. Informatii la; ☎0784.275.701/ 0784.275.702 labloc_ai@yahoo.com

8. **Administrator** tehnic, casier pentru firma administrare blocuri. Program flexibil. Salariu atractiv si bonusuri in functie de performanta. Perm

LOCURI DE MUNCĂ

AEK SECURITY DIVISION ANGAJEAZĂ

- AGENŢI DE SECURITATE
- RECEPŢIONISTE
- SERVANŢI POMPIERI
- DISPECERI

ŞCOLARIZAREA GRATUITĂ

Salariu peste medie, plată ore suplimentare, bonusuri, servicii medicale gratuite.

Relaţii: 021.335.05.05; 0760.411.281
Email: recrutare@aeksecurity.ro

45. **Agent** vanzari, angajez agenta vanzari, abilitati negociere si comunicare, permis conducere categ.B, experienta in vanzari, promovare firma servicii; ☎0722.623.865 office@curatenielions.ro

46. **Agent** vanzari, domeniul saloanelor de infrumusetare, experienta minim 2 ani. Zona Bucuresti. Se ofera 3500 RON salariu, carte de munca, masina, telefon. Informatii officepilleve@gmail.com; **3.500 L;** ☎0722.546.317

47. **Agent** vanzari, persoana responsabila, cu abilitati in negociere si comunicare. Oficiu in localitatea Afumati. Trimite?i CV. ☎0738.152.501 canapelini@gmail.com

48. **Agenta** curatenie, echipa mobila, firma ICS angajaza pentru echipa interventii o noua colega. Se cere seriozitate maxima, aspect ingrijit si disponibilitate program flexibil. Salarizare peste medie, conditii bune, contract munca full. **1.850 L;** ☎0771.449.760 office@curateniebirou.ro

49. **Agenta** paza pentru firma cu serviciu paza propriu in sect. 4 (Sos. Giurgiului). Program 24/48; ☎021.316.66.60

50. **Agenti** securitate obiectiv Centru Spa Balotesti. Plata salariului la termen, interior dau exterior. Limita varsta 40 ani; ☎0786.138.000 office@dabsecurity.ro www.dabsecurity.ro

51. **Agenti** curatenie baieti si fete, program 8 ore/part time, seara, pentru birouri si spatii comerciale, salariu motivant, transport asigurat; ☎0723.395.147

52. **Agenti** curatenie pentru sedii birouri, salariu motivant si tichete de masa, orele suplimentare se platesc separat; ☎0751.113.011

53. **Agenti** curatenie birouri, locatie fixa - Sector 6, program 8 ore/zi, L-V, ore suplimentare platite, salariu 1.160 lei bani in mana; ☎0758.284.528

54. **Agenti** curatenie birouri, program 8 ore/ zi, sambata, duminica liber, 4 ore zona Apaca, 4 ore zona Prelungirea Ghencea, salariul 1.200 lei bani in mana, tichete de masa; ☎0758.284.528

55. **Agenti** curatenie birouri: program 4 ore, dimineata sau seara, sau 8 ore, Luni-Vineri, salariu atractiv, tichete masa; ☎0735.883.335

56. **Agenti** curatenie hipermarket Unirii, zona Unirea, contract de munca, tichete masa, plata ore suplimentare; ☎0720.114.630

57. **Agenti** curatenie hypermarket Stefanestii de Jos, zona Ilfov, contract de munca, tichete masa, plata ore suplimentare; ☎0767.644.116

58. **Agenti** curatenie hypermarket Colentina, zona Colentina, contract de munca, tichete masa, plata ore suplimentare; ☎0748.292.030

59. **Agenti** curatenie hypermarket Colosseum, zona Chitila, contract de munca, tichete masa, plata ore suplimentare; ☎0735.327.870

60. **Agenti** curatenie hypermarket Militari, zona Militari, contract de munca, tichete masa, plata ore suplimentare; ☎0758.284.528

61. **Agenti** curatenie hypermarket Park Lake, zona Dristor, contract de munca, tichete masa, plata ore suplimentare; ☎0754.590.242

62. **Agenti curatenie tura de noapte, salariu peste medie, plati la timp, bonuri de masa + plata orelor suplimentare. Informatii suplimentare la telefon de luni pana vineri intre orele 9.00-18.00; ☎021.335.00.11/ 0784.290.182**

63. **Agenti** curatenie, firma de curatenie angajam urgent fete cu experienta pentru birouri+depozit zona Ciorogarla. (transport asigurat). Program 8 ore. Salariu motivant; **100 L;** ☎0741.268.172 totalcleaningservices2017@gmail.com

64. **Agenti** de curatenie, cautam agenti de curateni (doamne) pentru cladiri de birouri, zone de centru usor de ajuns, program L-V, mediu placut, echipa serioasa, salariu 1200 lei in mana +bonusuri. Andre Camelia; **1.350 L;** ☎0785.482.082/ 0785.482.082 camelia.tudor100@yahoo.com

65. **Agenti** de curatenie, femei si barbati pentru firma de curatenie in hypermarket din zona Berceni, contract de munca, program 8 ore, conditii avantajoase; ☎0724.036.346

66. **Agenti** de interventie cu atestat, zona Comuna Jilava, Ilfov, 1 Decembrie Ilfov; ☎0726.676.817

67. **Agenti** de interventie in Bucuresti, Angajam agenti de interventie in Bucuresti, pentru obiective in Bucuresti, se cere permis cat. B, atestat, salarizare 2000 ron, Plata salariilor se face la timp. **2.000 L;** ☎0786.189.306

68. **Agenti** de paza cu atestat sau fara, angajeaza firma de paza pentru Bucuresti. Oferim si cerem seriozitate; ☎0765.802.331/ 0768.870.943/ 0765.801.800

69. **Agenti** de paza cu atestat zona Pantelimon si sec.4, angajam agenti de paza cu atestat pentru obiectiv din Mega Mall Pantelimon si obiectiv din sectorul 4. Pentru detalii sunati; ☎0721.932.532

70. **Agenti** de paza cu sau fara atestat, Bronec angajeaza agenti securitate cu sau fara atestat pentru obiectivele din Bucuresti. Adresa: str. Mesterul Manole nr. 1, bloc D 17, sc. 1, ap. 12, Int. 12, sector 3, Bucuresti ☎021.323.54.69 bronec@bronec.ro www.bronec.ro

71. **Agenti** de paza, pentru obiective zone centrale, cladiri de birouri, ambasade, zonele: Baneasa, Militari, Berceni, Pantelimon. Program luni - vineri pe timpul zilei sau ture de noapte 12 h cu 36 h. Interviurile zona Obor -Lizeanu, str. Radu de la Afumati nr. 13A, sector 2, luni-vineri 10,00-18,00. Plata la termen. Salariu 1.500 - 1.800 net lunar; ☎0786.410.128/ 0769.075.995

72. **Agenti** de securitate angajeaza Olimp Security, posturi de interior, program flexibil, salariu 1400 lei /195 h. ☎021.337.44.77/ 0747.221.397

73. **Agenti** de securitate angajeaza, firma de paza, pentru magazine, program 8 ore, salariu 9 lei net /ora, conditii foarte bune de munca. ☎0747.221.397/ 021.337.44.77

74. **Agenti** de securitate cu/ fara atestat pentru obiective Bucuresti. 0734331702 ☎021.335.44.91/ 0723.346.264

75. **Agenti** de securitate firma califica si angajeaza; ☎0728.181.319/ 0728.181.320/ 0728.181.322

76. **Agenti** de securitate pentru interventie cu atestat,permis de conducere si experienta, salariu net 1800 lei. ☎0799.746.324

77. **Agenti** de securitate Societate de paza angajeaza agenti de securitate cu atestat, pentru obiective in municipiul Bucuresti. Program Luni - Vineri. E-Mail: resurseumane@csssecurity.ro ☎0722.669.714 resurseumane@csssecurity.ro

78. **Agenti** de securitate, agenti de interventie, plata salariilor la timp, sarbatori legale platite dublu, prime/ bonusuri, calificare profesionala gratuita, contract de munca integral, stabilitate la locul de munca, servicii medicale gratuite. Interviuri: Str. Calea Vitan nr. 293, sector 3 (vis a vis de Targul Auto Vitan). Relatii la telefon: ☎0749.062.295

79. **Agenti** de securitate, agenti de interventie, plata salariilor la timp, sarbatori legale platite dublu, prime/ bonusuri, calificare profesionala gratuita, contract de munca integral, stabilitate la locul de munca, servicii medicale gratuite. Pentru posturile de agent de securitate si agent de interventie exista obiective in toate sectoarele din Bucuresti si in zonele limitrofe, BGS Divizia de Securitate. Interviuri: Str. Calea Vitan nr. 293, sector 3 (vis a vis de Targul Auto Vitan). Relatii la telefon: ☎0749.062.295

80. **Agenti** de securitate, agenti de interventie. Obiective in toate sectoarele din Bucuresti si zonele limitrofe. Plata salariilor la timp, sarbatori legale platite dublu, prime/ bonusuri, calificare profesionala gratuita, contract de munca integral, stabilitate la locul de munca, servicii medicale gratuite. BGD Divizia de Securitate. Interviuri: Str. Calea Vitan nr. 293, sector 3 (vis a vis de Targul Auto Vitan). Relatii: ☎0749.062.295

81. **Agenti** de securitate, fete si baieti pentru hotelul de 5 stele Sheraton Bucuresti. Cunoasterea limbii engleze la nivel mediu. CV-urile se pot depune personal la receptia hotelului sau la adresa de email mentionata ☎021.201.50.00 hr@sheratonbucharest.com www.sheratonbucharest.com

82. **Agenti** de securitate, societate de paza angajeaza agenti de securitate cu sau fara atestat pentru Bucuresti si Jud.Ilfov. Pentru zona Ilfov asiguram/decontam transport; ☎0751.101.187

83. **Agenti** de securitate, agenti de interventie, BGS angajeaza. Plata salariilor la timp, sarbatori legale platite dublu, prime/ bonusuri, calificare profesionala gratuita, contract de munca integral, stabilitate la locul de munca, servicii medicale gratuite. Interviuri: Str. Calea Vitan nr. 293, sector 3 (vis a vis de Targul Auto Vitan). Relatii la telefon: ☎0749.062.295

84. **AGENTI DE VANZARI MARE PUBLICITATE ANGAJEAZA ANUNTUL TELEFONIC. CAUTAM PERSOANE DINAMICE CU EXPERIENTA IN VANZARI. TRIMITE CV-UL PE MAIL LA: REDACTIA@ANUNTUL.RO**

85. **Agenti** de vanzari pentru imobile noi, urgent pt. Birou vanzari direct dezvoltator in sectorul 3 zona Titan - Titanul Nou. Se ofera carte de munca si comision 40% ☎0731.169.114 office@sedmagimobiliare.ro

86. **Agenti imobiliari cu experienta in domeniu. Oferim conditii de exceptie, sediul modern zona Gara de Nord. Intra pe site sa te convingi. Te asteptam la interviu; www.tentantimobiliare.ro ☎0730.993.333/ 0720.009.999/ 0720.009.999 tentantimobiliare@yahoo.com www.tentantimobiliare.ro**

87. **Agenti** imobiliari cu sau fara experienta. Ne ocupam cu intermedierea tranzactiilor imobiliare, mai exact ne ajutam clientii sa isi gaseasca locuinta sau biroul potrivit necesitatilor lor **1.000 €;** ☎0767.679.989 deximobart@gmail.com

AGENŢI DE SECURITATE
AGENŢI DE INTERVENŢIE

- Plata salariilor la timp
- Sărbători legale plătite dublu
- Prime / bonusuri
- Calificare profesională gratuită
- Contract de muncă integral
- Stabilitate la locul de muncă
- Servicii medicale gratuite

*Pentru posturile de Agent de Securitate şi Agent de Intervenţie există obiective în toate sectoarele din Bucureşti şi în zonele limitrofe

BGS DIVIZIA DE SECURITATE

Interviuri: Str. Calea Vitan, nr. 293, sector 3 (vis-à-vis de Târgul Auto Vitan) Relaţii la telefon: 0749.062.295

88. **Agenti** imobiliari Realimob Propertyse Cotroceni angajeaza agenti imobiliari. Asiguram training, oferim conditii de lucru la standarde ridicate, intr-un mediu profesionist (carte de munca, publicitate masina). realimob@yahoo.com

89. **Agenti** imobiliari cu sau fara experienta pentru zonele Piata Iancului, Unirii, Alba Iulia, Tineretului, Vitan, Nerva Traian, oferim training, contract, auto, decont taxi, publicitate fara limita de buget, anunturi pe toate site-urile cu plata; **1.000 €;** ☎0744.597.597 hr@excesimobiliare.ro

90. **Agenti** imobiliari fete sau baieti, pentru agentie imobiliara cu vechime de 25 ani, in zona Teiul Doamnei, program flexibil, angajam persoane active, nu conteaza varsta; ☎0722.625.665

91. **Agenti** imobiliari sector 6, angajam agenti imobiliari cu sau fara experienta, persoane comunicative, sociabile, serioase, prezentabile, cunostinte minime PC. Conditii avantajoase. Sediul firmei in Militari-Lujerului; ☎0768.100.983

92. **Agenti** imobiliari, agentie imobiliara cu sediul in Sos. Iancului, angajeaza agenti imobiliari pentru toate sectoarele, cu / fara experienta. Decont ratb/metrou, telefon cu abonament, comision progresiv; **200 L;** ☎0770.437.570 office5@mauwis.ro

93. **Agenti** imobiliari, secretara, asistent manager-B+IF metrou, carte de munca, cursuri gratuite loco, finantare externa,cu/ fara experienta, publicitate, masina, colectiv deosebit, bonusuri, program flexibil, fara restrictii varsta/ sex, avansat /incepator, rugam CV: ☎0755.022.290/ 0758.323.323 office@imobservicecenter.ro www.imobservicecenter.ro

94. **Agenti** imobiliari, metrou Tineretului, angajam agenti cu experienta in imobiliare pentru inchirieri/vanzari apartamente, case, vile, terenuri. Oferim comision intre 30 si 50% + alte bonusuri si comisioane din diverse activitati pe teren; ☎0762.234.345 office@elohim-imobiliare.ro

95. **Agenti** interventie cu atestat pt. societate de paza. Contract de munca legal, program de lucru flexibil. Salariu net 2.000 Lei **2.000 L;** ☎0762.217.697 angajare.tg@gmail.com

96. **Agenti** interventie diferite zone Bucuresti, program ture zi sau noapte, experienta, atestat, permis B, fara cazier, conditie fizica buna, cunostinte intretinere auto, salariul net la 180 ore este, **1.500 L;** ☎0760.669.525 office@dabsecurity.ro www.dabsecurity.ro

97. **Agenti** paza cu/fara atestat, scolarizare gratuit, salarizare foarte buna; ☎0753.258.921/ 0753.258.914

98. **Agenti** paza angajam, sectorul 2, program 8 ore; ☎0725.636.692

99. **Agenti** paza Berceni, Pajura, Mihai Bravu Libra Guard angajeaza agenti paza pt zonele Berceni, Pajura, Mihai Bravu si Nerva Traian. Salariu 1.500 lei **1.500 L;** ☎0746.235.834 office@libraguard.ro

100. **Agenti** paza Drumul Taberei si Ghencea, Libra Guard angajeaza agenti paza pt. Drumul Taberei si Ghencea. Salariu 1450 **1.500 L;** ☎0758.112.861 Office@libraguard.ro

101. **Agenti** paza Eroilor Libra Guard angajeaza agenti paza pt. zona Eroilor. Salariu 1.200 Ron **1.200 L;** ☎0784.908.888 office@libraguard.ro

102. **Agenti** paza noapte. Libra Guard angajeaza agenti paza de Noapte pt Bucuresti. Salariu, **1.300 L;** ☎0755.000.687 office@libraguard.ro

103. **Agenti** paza Pantelimon si Vitan, Libra Guard angajeaza agenti paza pt zona Pantelimon, Salajan si Vitan. Salariu 1.500 Ron **1.500 L;** ☎0755.000.687 Office@libraguard.ro

104. **Agenti** paza Rahova, Libra Guard angajeaza agenti paza zona Rahova si Berceni. Salariu 1.500 Ron **1.500 L;** ☎0746.235.834 Office@libraguard.ro

105. **Agenti** paza, RPG Security angajeaza agenti securitate cu domiciliul in Bucuresti sau Ilfov, relatii la tel. sau mail, pentru interviuri in intervalul L - V 09.00 - 16.00 **1.630 L;** ☎0219534 hr@rpg.ro

106. **Agenti paza. Angajam agenti paza zona oras Pantelimon, Militari, Pipera, Victoriei. Tel. ☎021.335.03.11/ 0732.690.571**

107. **AGENTI** RECEPTIE BARBATI Firma de securitate, angajeaza agenti receptie barbati, program de noapte in ture, cunostinte de utilizare a unui calculator, pentru cladire de birouri situata in zona Aurel Vlaicu. Rog cv-uri pe mail ☎0751.219.823 angajare@companiadepaza.ro

108. **Agenti** receptie barbati pentru firma de securitate, program de noapte in ture, cunostinte minime de utilizare a calculatorului, varsta maxima 50 de ani, rog cv-uri pe adresa de mail. ☎0751.219.823 angajare@companiadepaza.ro

109. **Agenti** receptie barbati program de noapte in ture, cunostinte minime de utilizare a calculatorului, pentru cladire birouri situata la 100 de m de statia de metrou Aurel Vlaicu. Rog cv pe mail. ☎0751.219.823 angajare@companiadepaza.ro

110. **Agenti** Securitate Angajam Agenti Securitate pentru obiective in zonele Titan, Vitan, Pallady, Orangasi, Cotroceni, Militari, Drumul Taberei,Ghencea. Oferim salarizare atractiva, program de lucru flexibil, Salariile se achita la timp. ☎0786.189.306

111. **Agenti** securitate angajam urgent pentru Bucuresti si Ilfov, salariu f motivant. ☎0737.039.536

112. **Agenti** securitate cu atestat pentru magazine Bucuresti, 1450-1600 lei net; ☎0799.746.324

113. **Agenti securitate cu atestat profesional pentru interior magazin in zona Unirii. Oferim contract de munca pe perioada nedeterminata, asigurare medicala privata, 1.500 L; ☎0725.558.223 recrutare@germag.ro**

114. **Agenti** securitate cu/ fara atestat pentru Bucuresti si Ilfov, firma de paza angajeaza. Salariu motivant; ☎0757.027.025/ 0768.984.234

115. **Agenti** securitate firma specializata in paza, angajeaza agenti de securitate cu atestat, pentru obiective in Municipiul Bucuresti, Sector 6, Calea Giulesti ☎0723.771.365/ 0756.121.607 integraguard@yahoo.ro

116. **Agenti** securitate pentru obiective din Bucuresti angajeaza societate autorizata de paza si protectie. Program 12 ore / 24 ore; ☎0736.690.195

117. **Agenti** securitate SC Plus Protect Security SRL angajeaza agenti securitate, seriozitate, obiective Bucuresti. Program 24/72; ☎0773.800.174 Office@plusprotect.ro

118. **Agenti** securitate urgent firma de paza angajaza agenti de securitate pentru mall Vitan, post interior.Salariul 1400 lei net. **1.400 L;** ☎0735.315.114

119. **Agenti** securitate atestati Civis Paza angajeaza pentru scoala privata str. Agricultori program luni-vineri 08-18, cim nedeterminat, salariu si taxe la zi relatii luni-vineri 08-15 la tel **1.900 L;** ☎0729.130.311 traian.pirvan@civis.ro

120. **Agenti** securitate complex rezidential pentru societate. Contract de munca legal, program de lucru flexibil, salariu 1.400-1.600 lei net. Tel.: **1.600 L;** ☎0762.217.697 stancovici@teamguard.ro

121. **Agenti** securitate magazine Vodafone situate in zonele soseaua Alexandriei vis s vis de piata Rahova si la 100 de metri de statia de metrou Eroii Revolutiei fostul City Mall. ☎0751.219.823 angajare@companiadepaza.ro

122. **Agenti** securitate pentru centru SPA Balotesti cu plata salariului la termen, pe card, conditii bune de lucru, echipament sport. Plata la ora. Norma lunara este 180 ore. Se lucreaza in ture de zi. Detalii telefon; ☎0786.138.000 office@dabsecurity.ro www.dabsecurity.ro

123. **Agenti** securitate pentru magazine - Bucuresti. Salariu incepand de la 1.800 Lei net, care se plateste la timp, contract de munca integral, sarbatori legale platite dublu, prime, servicii medicale gratuite, conditii placute de munca, excursii gratuite munte/ mare, asiguram calificare profesionala gratuita. Interviurile: Str. Calea Vitan nr. 293, sector 3, luni-vineri, 09.00-16.00. Mijloace de transport: 124, 202, 223, 135, 123 Auchan Vitan, vis a vis de Targul Auto Vitan. Relatii la tel.: ☎0749.062.295

124. **Agenti** securitate pentru magazine Vodafone, situate in zonele Eroii Revolutiei la 100 de m de statia de metrou si zona soseaua Alexandriei vis a vis de piata Rahova ☎0751.219.823 angajare@companiadepaza.ro

125. **Agenti securitate scoli si gradinite. Societate de paza angajeaza agenti de securitate cu si fara atestat pentru paza unor scoli si gradinite. Contract de munca legal, program de lucru flexibil. Tel., 1.600 L; ☎0762.217.697 angajare.tg@gmail.com**

126. **Agenti** Securitate si Receptioneri Angajam Agenti Securitate si Receptioneri pentru institutii bancare, cladiri birouri, galerii comerciale, Program de lucru in ture, salarii motivante. ☎0786.189.306

127. **Agenti** securitate si servanti pompieri, program 12/24-12/48 pentru obiectivul de pe centura Pantelimon, zona Tuborg. Exista posibilitate de transport usor din Branesti, Centrica, Pantelimon **2.850 L;** ☎0723.511.588 recrutare@globalsecurity.ro

128. **Agenti** securitate, Firma specializata in paza, angajeaza Agenti de Securitate cu atestat, pentru obiective in Municipiul Bucuresti; ☎0745.210.046/ 0723.771.365 integraguard@yahoo.ro

129. **Agenti** securitate, Aparatorii Patriei BTM Divizia de Securitate, angajaza agenti de securitate cu sau fara atestat, posibilitate de calificare, zona sectorul 4 **1.200 L;** ☎0735.315.114 office@btmsecuritate.ro

130. **Agenti** securitate, urgent, pentru hoteluri, cladiri, birouri, salarizare foarte buna. Masa gratuit; ☎0753.258.914/ 0753.258.921

131. **AGENTI SECURITATE. TORNADO SECURITY ANGAJEAZA AGENTI DE SECURITATE PENTRU BUCURESTI, SECTOR 1 (CENTRAL), 1.400 RON NET, ☎0738.217.413**

132. **Agenti vanzari cu sau fara experienta. Se ofera comisioane motivante, bonusuri in functie de realizari, contract de munca. Castiguri peste 2.000 L; ☎0733.380.388**

133. **Agenti** vanzari servicii catering in Bucuresti. Salariu motivant, colectiv dinamic. Pentru detalii: ☎0747.019.271

134. **Agenti** vanzari statie betoane si director vanzari statie betoane, se ofera cazare. ☎0724.256.640

135. **Agenti** vanzari, Franciza americana, angajeaza agenti de vanzari muncitori si increzatori in fortele proprii. Oferim: money, seriozitate, intelegere si o echipa unita. Promovarea in companie se face pe baza rezultatelor ☎0729.385.345/ 031.421.07.62 maiosistem@yahoo.com

136. **Agenti** vanzari, Proiect Orange, buna ziua, franciza Orange cauta agenti vanzari directe (experienta in vanzari constituie un avantaj). Salariu fix, contract 8h + bonuri de masa + comision motivant + telefon de serviciu; ☎0744.631.484/ 0767.046.173 amet.adler@idn.ro

137. **Agenti.** Companie de securitate angajam agenti pentru zona comerciala Militari. Conditii avantajoase; ☎0761.366.796

TIP TOP angajează VÂNZĂTOARE
pentru noile locaţii din Bucur Obor, Electroaparataj, Iancului, Pipera, Unirii, Colentina, Bucureştii Noi, Militari
Programări interviuri la: 0732.672.654, 0762.076.504

138. **Ajutor** atelier croitorie, atelier croitorie zona Iancului (2 minute de statia de metrou) isi mareste echipa si cauta personal pentru, cusut nasturi, calcat, butoniere si ajutorul in finisarea produselor.www.kidissue.com **1.600 L;** ☎0758.057.575/ 0758.057.575 contact@kidissue.com

139. **Ajutor** barman, barman (fete) si ospatari pentru restaurant italian-Piata Amzei. Detalii la nr. de tel. dupa ora 9; ☎0733.333.021

140. **Ajutor** bucatar (femeie) pentru Don Corleone restaurant situat pe str. Delea Veche nr. 51, program interviuri 15:00-18:00, nu va trebuie programare ☎0769.951.951/ 0763.600.077 badrian580@gmail.com

141. **Ajutor** bucatar cu experienta, pizza pentru sala de jocuri in Piata Alba Iulia, salariu 1800 - 2000 ron, program zi/noapte, Detalii la tel intre orele 10:00-18:00 zilnic, asteptam CV pe adresa de mail; program 2/2. **1.800 L;** ☎0762.400.500/ 0765.932.247 neacsu.raluca89@yahoo.com

142. **Ajutor** bucatar cu sau fara experienta la Tiffany Caffe Dr. Taberei, carte de munca, program o zi cu zi. ☎0745.307.225 marincristina2000@yahoo.com

143. **Ajutor** bucatar pentru firma catering cu livrare la domiciliu (Bd. Ion Mihalache), program o zi lucrata cu una libera; ☎0769.492.892

144. **Ajutor** bucatar pentru unitate contemporana alimentatie publica centrala, conditii deosebite, salariu motivant, program L-V 7-17. Relatii la tel. ☎0735.517.631

145. **Ajutor** bucatar program de lucru duminica-joi/ 7:00-15:30 Remuneratie: 1.800 Lei/ luna. Contract de munca. Zona Crangasi **1.800 L;** ☎0749.125.165 andrei@strongbodybuilding.ro

146. **Ajutor** bucatar restaurant-pub, zona Piata Romana, Gradina Icoanei, angajam ajutor bucatar, 1700 lei, 2 zile lucratoare cu 2 libere. Orar: 10.30-22.30. www.restauranthome.ro **1.700 L;** ☎0722.509.794/ 0722.509.794

147. **Ajutor** bucatar cu experienta pentru firma catering cu livrare la domiciliu (sector 3).Program luni - duminica, una cu una (o zi lucrata cu o zi libera). ☎0724.285.766

148. **Ajutor** bucatar cu sau fara experienta pentru bucataria calda. Program: luni-vineri, 06:30-18:30, sambata si duminica liber. Salariu: 2.300-3.000 lei plus masa. Zona Colentina - Fundeni, **3.000 L;** ☎0742.266.859

149. **Ajutor** bucatar pentru un lant de fast food, program si salariu atractiv; ☎0723.777.459

150. **Ajutor** Bucatar sau ajutor pizzar pt. pizza bar. Program 09-21 2 cu 2 ☎0746.013.623

151. **Ajutor** bucatar si bufetiera restaurant ultra central angajeaza ajutor bucatar in bucataria italiana si bufetiera.Cei interesati sunt rugati sa ne contacteze la numarul de telefon. ☎0728.416.988

152. **Ajutor** bucatar si lucrator necalificat Bragadirum Numa` Bun cauta ajutor de bucatar si persoana necalificata pentru bucatarie. Iti doresti un loc de munca Numa` Bun. Vino sa faci parte din echipa si sa lucram numa bine impreuna, ☎0721.687.220

153. **Ajutor** bucatar si vanzator Fast food cautam ajutor bucatar si vanzator pt linie cu autoservire, Bd. Ion Mihalache nr. 26-28 (zona Piata Victoriei, spital Filantropia). Pt. detalii sunati intre orele 08-11 si 15-17 (L-V); ☎0784.429.173/ 021.311.32.17 comenzi@colorfood.ro

154. **Ajutor** bucatar TrickShot Chef Leon isi mareste echip . Daca doresti sa inveti secretele bucatariei de la Chef Leon si sa ajuti la prepararea produselor, echipa TrickShot te asteapta. Programeaza-te la interviu la tel. ☎0744.888.296

155. **Ajutor** bucatar, angajez ajutor bucatar (femeie) cu exeperienta la restaurant cu specific romanesc in sectorul 4. Salariu net 2000 lei. Tel intre 10-20. ☎0767.397.739/ 0722.682.157

156. **Ajutor** bucatar, cautam o fata cu experienta pe salate, paste, etc pentru pizzerie cu delivery sector 6. Se ofera salariu intre 1800-2000 Lei, tips, transport. Program de lucru in ture **2.000 L;** ☎0726.731.313

157. **Ajutor** bucatar, femeie la vase, pentru fast-food zona Victoriei. Salariu progresiv. Program L-V; ☎0741.082.122

158. **Ajutor** bucatar, firma de catering sector 6 angajeaza un ajutor de bucatar. L-V:8-17. Salariul 1300 net-pt cei fara experienta, 1500 pentru experienta de minim 1 an in bucatarie profesionala, **1.500 L;** ☎0762.117.569 office@gustacio.ro

159. **Ajutor** bucatar, pentru Pub central. Salariu motivant. ☎0734.563.492

160. **Ajutor** bucatar, pentru restaurant Trattoria Borghese. Salariu in mana 2000 Lei + tips, program 2 cu 2 zile, 10-23.30. Se cere experienta anterioara. Interviu str. Dambului 155 (20 metri Mc Donalds Brancoveanu); **2.000 L;** ☎0760.650.710/ 0726.782.482 www.trattoriaborghese.ro

161. **Ajutor** bucatar, pt. cantina, incadrare numai cu forme legale, program de L-V, salariu net 1900 Lei. Detalii dupa ora 15 ☎0735.780.844

162. **Ajutor** bucatar, Restaurantul Nor situat la etajul 36 al cladirii Sky Tower (str. Barbu Vacarescu) angajeaza ajutor bucatar program flexibil full-time, salariu motivant + bonusuri. Detalii la nr. de telefon; ☎0731.322.472 resurse.umane@stadio.ro

163. **Ajutor** bucatar, bucatareasa, Ajutor bucatar fara experienta sau bucatareasa cu experienta pentru masa calda, salariu 2000-2200 lei, program 1 zi lucrata cu 1 zi libera, zona Berceni, sector 4, CM+masa. **2.000 L;** ☎0773.316.497

164. **Ajutor** bucatar, femei la vase, restaurant, zona Nordului (Herastrau), se asigura transport seara, tips, masa, contract de munca, concediu de odihna conform legii ☎0729.946.595 danaiuga1@gmail.com

165. **Ajutor** bucatar, femeie serviciu vase, Restaurant Shorley cu sediul in Grozavesti, str. Economu Cezarescu, nr. 50, S6, angajeaza ajutor bucatar si femeie serviciu si, vase; ☎0722.366.583 ion.sorlei@gmail.com www.shorleyrestaurant.ro

166. **Ajutor** bucatar, ospatar si personal debarasare cu sau fara experienta. Salariul de inceput este 1.700 ron in mana, 2 mese/ zi, bonusuri, crestere salariala in functie de performanta. Cazare la cerere. **1.700 L;** ☎0748.246.246 madobucuresti@mado.ro

167. **Ajutor** bucatar, pizzar, pt. pizza bar, program 09:00-21:00 ☎0746.013.623

168. **Ajutor** bucatar, spalator vase, curatenie si vanzatoare. Autoservirea Mama Food din Bragadiru cauta ajutor bucatar/ sp. vase/ curatenie (1500-1700 Ron, 2 zile cu 1 libera, de la 6.00-18.30) si vanzatoare (2000 Ron 7.00-17.00), obligatoriu experienta, de L-S ☎0728.878.785

169. **Ajutor** bucatareasa in Auchan Vitan, chiar si fara experienta, pentru locatia Rustic din Auchan Vitan. Salariu 1500, mancare plus bonusuri zilnice in functie de vanzare, (inca 3-400ron lunar) program zilnic 8-17 cu duminica liber, **1.500 L;** ☎0731.837.791

170. **Ajutor** de bucatar pentru restaurant specific romanesc zona Dristor, urgent, relatii la telefon. Conditii deosebite de munca. Se cere si se ofera seriozitate; ☎0726.901.843 restaurantdristor2015@gmail.com

171. **Ajutor** de bucatar si ingrijitoare copii pt. campus educational cu sediul in sector 1; ☎0723.307.308

172. **Ajutor** de bucatar Yellow. Menu, firma de catering strada Oltetului 11-13, sector 2, angajeaza ajutor de bucatar cu experienta si ambalator. Program luni-vineri, 8-17, contract de munca 8 ore, salariu atractiv; ☎0757.061.061 madalin@yellow.menu www.yellow.menu

173. **Ajutor** de bucatar Zvon Bistro Cafe angajeaza ajutor de bucatar. **1.900 L;** ☎0728.998.809 Mihaela.stanciulescu@zvoncafe.com

174. **Ajutor** de bucatar / om de servici / preparator Tasty FastFood cauta lucratori calificati sau necalificati pentru posturile:ajutor de bucatar / preparator / persoana pentru curatinie, pentru detalii sunati la: ☎0730.594.528 yamen.sijary94@gmail.com

175. **Ajutor** de bucatar doar cu experienta relevanta pentru locatie tip impinge tava (ciorbe, mancare gatita, paneuri, salate aperitiv, etc), cu spirit de observatie, agil, responsabil, educat, ingrijit. Program 9 ore/zi, S-D liber, salariu 1800 - 2200 **2.200 L;** ☎0761.686.754 office@contabconsult.ro

176. **Ajutor** de bucatar femeie cu sau fara experienta pentru bucataria rece. Program: duminica - joi 05:30-17:30, vineri si sambata liber. Salariu 2.000-2.500 lei plus masa. Institutul Clinic Fundeni, Bufet Gorjeanca, **2.500 L;** ☎0742.266.859

177. **Ajutor** de bucatar pentru fast-food zona Teiul Doamnei, Colentina; ☎0745.010.446

178. **Ajutor** de bucatar restaurant hotel Hotel Parliament angajeaza ajutor bucatar pentru restaurantul hotelului.Hotelul este situat central, langa Palatul Parlamentului.

179. **Ajutor** de bucatar si femeie la vase program 8:00 - 16:00. De luni pana vineri. Soseaua Giurgiului 33A, incinta Arteca, Jilava. ☎0722.558.880

180. **Ajutor** de bucatar, angajam ajutor de bucatar pentru restaurant tip fast food in mall Promenada Aviatiei), detalii la tel; ☎0731.034.908 promenada.cuptorulculemne@gmail.com

181. **Ajutor** de bucatar, angajam ajutori de bucatari cu experienta in Afi Cotroceni pt locatia noua LaPiatza. Oferim salariu de la 2000 lei net, masa si contract de 8h; ☎0726.337.470/ 0732.116.116 Lapiatzamall@gmail.com

182. **Ajutor de bucatar, program flexibil, salariu motivant + bonusuri pentru restaurant L'incontro Berceni; ☎0763.841.311**

BETTY ICE SRL angajează VÂNZĂTOR/OARE
îngheţată pentru punctele din Bucureşti
Pentru persoanele care nu au domiciliul în Bucureşti, se asigură transport
Persoanele interesate sunt rugate să depună CV-ul la mirela.cozma@bettyice.ro
BETTY ICE Detalii la **0753.084.816**

SC ADEXIM MODELCOM SRL angajează
INGINERI CONSTRUCŢII CIVILE, ZIDARI, ZUGRAVI
zona Bucureşti Nord şi Ilfov
tel: 0744.562.119
adrianadexim@gmail.com

LOCURI DE MUNCĂ

OPERATOR CALCULATOR

Persoană tânără şi dinamică, cunoscătoare de limba engleză şi calculator (mediu), serioasă şi punctuală

Loc de muncă stabil, pachet salarial atractiv, carte de muncă, posibilitate dezvoltare personală şi profesională.

Telefon: 0768.245.654

183. **Ajutor** de bucatar, restaurant angajeaza ajutor bucatar, cu experienta, nu incepator, zona Cotroceni, salariu atractiv, in functie de experienta, carte de munca, termen lung, rog seriozitate, ☎0722.500.361 emil.avramita@yahoo.com

184. **Ajutor** de bucatar, restaurant vietnamez. Cu experienta sau fara. Contract de munca.CV la email sau la tel.; ☎0725.572.345 office@liwu.ro

185. **Ajutor** de bucatar, salariu atractiv. Angajam ajutor de bucatar cu sau fara experienta in cadrul unui fast food. Oferim pachet salarial atractiv. Zona in care este situat punctul de lucru este Lukoil-Prelungirea Ghencea. ☎0752.072.420

186. **Ajutor** de cofetar ambalator manual si muncitor necalificat pentru lantul de cofetarii Tip Top, salariul net intre 1.400 - 1.600 lei + tichete de masa; ☎0732.672.654

187. **Ajutor** de cofetar cu, fara experienta in cofetarie. Cautam persoana dornica sa invete din tainele cofetariei, persoana cu inclinatii artistice, organizata. Cofetaria este in zona Grivita-Domenii ☎0757.676.252 comenzi@etorturi.ro

188. **Ajutor** de patiser/cofetar, Cofetaria Alice (zona Piata Iancului) angajeaza ajutor de patiser/cofetar. Nu este necesara experienta. Asteptam CV-urile dvs la adresa de email sau ne puteti suna L-V, in intervalul 09:00-17:00. ☎0747.162.113 resurseumane@cofetariaalice.ro

189. **Ajutor** femeie impachetat pungi zona Militari procesul este foarte simplu. Program flexibil la alegere ☎0726.718.610 state_alexandru1@yahoo.com

190. **Ajutor** in bucatarie, firma de catering angajeaza personal pentru ajutor in bucatarie. Sa stie sa faca mancare gatita.Persoana cu simt gospodaresc. Program de luni-vineri orele 8-17. ☎0728.971.847 Paula@urbanfoodcatering.ro

191. **Ajutor** instalator si electrician construc?ii civile angajeaza firma de instalatii, salariu net la 8 ore, de la 2200 ron. ☎021.451.03.95

192. **Ajutor** montator usi, SC cu sediul in Voluntari angajeaza ajutor de montator cu permis auto, necesar cunostinte minime de lucru in domeniu si pofta de munca. Beneficii, salariu, CM si bonuri de masa; ☎0724.311.437 comenzi@usi-porta.ro

193. **Ajutor** ospatar ajutor bucatar, femeie vase, fete, restaurant Calea Victoriei, salariul avantajos, conditii deosebite. Urgent; ☎0723.197.156

194. **Ajutor** ospatar fete, pentru restaurant Calea Victoriei salariul avantajoas, conditii deosebite. Urgent ☎0723.197.156

195. **Ajutor** ospatar TrickShot, TrickShot isi mareste echipa si cauta colegi noi. Daca esti o persoana ambitioasa si dornica sa evolueze programeaza-te la un interviu la numarul de tel. Oferim salariu motivant si bonusuri. ☎0744.888.296

196. **Ajutor** ospatar, picol, restaurantul Nor zona Barbu Vacarescu angajeaza personal fara experienta pentru pozitia de aj. ospatar/picol. Pachet salarial atractiv, transport si masa de pranz asigurate. Detalii la nr.; ☎0731.322.472 resurse.umane @stadio.ro

197. **Ajutor** ospatar, picol, vino sa lucram in restaurantul cu cea mai frumoasa priveliste din Bucuresti, in cladirea Sky Tower et. 36. Venit motivant, program flexibil, masa de pranz si transportul asigurate. Detalii; ☎0731.322.472 resurse.umane @stadio.ro

198. **Ajutor** patiser pentru patiserie traditional artizanala in zona Unirii. Salariu de la 1.800 Lei, masa, bonusuri, contract pe perioada nedeterminata. Detalii la telefon **1.800 L;** ☎0723.591.598

199. **Ajutor** patiser pentru patiserie traditionala in zona Unirii. Salariu de la 1.800 Lei, masa, bonusuri, contract pe perioada nedeterminata. Detalii la telefon; **1.800 L;** ☎0723.591.598

200. **Ajutor** pizzar, pentru pizzarie sector 4, Aparatorii Patriei angajeaza ajutor pizzar (pizzar) si livrator pizza part-time. ☎0762.171.252

201. **Ajutor shaormar fara experienta, salariu 2.000 lei, program 1 zi cu 1 zi libera, cm, zona Berceni, se ofera masa+cm, training gratuit, postul nu necesita nici un fel de experienta, 2.000 L; ☎0773.316.497**

202. **Ajutori** gestionar impreuna cu gestionarul receptioneaza marfa de la furnizor si o pregateste pentru livrare. Participa la inventar. Loc de munca in sectorul 1, Sos. Odaii nr. 157-163. Se deconteaza abonamentul RATB; **2.000 L;** ☎0336.401.262/ 0336.401.262 office@chorus.ro www.chorus.ro

203. **Albalact** angajeaza soferi distributie Bucuresti. Cerinte: permis cat. C, atestat marfa, card tahograf (reprezinta avantaj), experienta in distributie min. 2 ani. Responsabilitati: livrarea produselor ☎0734.500.235/ 0755.059.052 recrutare_albalact@albalact.ro

204. **Albalact** angajeaza soferi distributie Constanta. Cerinte: permis cat. C, atestat marfa, card tahograf (reprezinta avantaj), experienta in distributie min. 2 ani. Responsabilitati: livrarea produselor ☎0734.500.235/ 0755.059.052 tatiana.sora@albalact.ro

205. **Algida** Center angajeaza asistenta vanzari pentru distribuitor legume, fructe, cu sau fara experienta. Transport asigurat. CV la email sau tel. ☎0751.188.737 marketing@algida.ro

206. **Altex** angajeaza sofer cat. B si manipulant la depozitul Altex pentru livrarile la domiciliu. Salariu atractiv, bonuri de masa, 15 lei/ bon, asigurare medicala; ☎0725.554.776 andra.demeny@altex.ro

207. **Altex** angajeaza sofer cat. B si manipulant la depozitul Altex pentru livrarile la domiciliu. Salariu atractiv, bonuri de masa, 300 lei/luna, asigurare medicala. ☎0725.554.776 andra.demeny@altex.ro

208. **Altex** angajeaza sofer cat. B, la depozitul Altex pentru livrarile la domiciliu. Salariu atractiv, bonuri de masa (300 lei/luna), asigurare medicala; ☎0725.554.776 andra.demeny@altex.ro

209. **Altex** angajeaza sofer cat. B, la depozitul Altex pentru livrarile la domiciliu. Salariu atractiv, bonuri de masa (300 lei/luna), asigurare medicala; ☎0725.554.776 andra.demeny@altex.ro

210. **Ambalatoare angajam in Pantelimon- Ilfov. Transport platit; ☎0726.745.268**

211. **Ambalatoare** manual pentru companie productie produse cosmetice angajeaza cu CM, in zona Militari-Chiajna program fix 8-17 (exista transport in comun). Cerinte BAC, dorinta de munca, seriozitate. Rog CV la adresa de mail. **1.500 L;** ☎0747.526.827 laborator_cosmetice@yahoo.com

212. **Ambalatoare** manual, lacatus mecanic, angajam ambalatoare si lacatusi mecanici cu domiciliul in Bucuresti sector 4 sau Jilava. Salariul pentru lacatus mecanici se negociaza in urma interviului. Salariul ambalatoare 1100 ron+bonuri de masa; ☎021.450.62.57 office@familypapers.ro

213. **Ambalatoare** oferim cazare, se lucreaza cu peste, in doua schimburi de dimineata si de noapte. Se ofera cazare in campusul fabricii. Salariu 1600 net plus bonuri de masa de 15 lei pe bon ☎0722.646.763 sebastiannegro@yahoo.com

214. **Ambalatoare** Vitan pt fabrica de margarina - calea Vitan. Program 2 schimburi. Perioada determinata. Salariu fix + bonuri de masa. CV obligatoriu, restul detaliilor in cadrul interviului **1.162 L;** ☎0746.111.159 info2@egh-hr.ro

215. **Ambalator** firma sandwich-uri, angajeaza doamna sau domn, cu sau fara experienta, pentru ambalare sandwich-uri. Se ofera masa pe perioada programului si contract pe perioada nedeterminata, zona Preciziei, Militari, **1.800 L;** ☎0721.144.526 office@snack4u.ro

216. **Ambalator** Sectie confectii de dama piata interna, angajam personal cu experienta. Lucru in serie, mediu de lucru placut, salarii bune. Locatie: Teiul Doamnei, Colentina, ☎0799.827.901

217. **Ambalator** colete, personal pentru etichetare produse si ambalare colete. Cerem seriozitate, rapiditate in actiuni si atentie. Zona metrou 1 Decembrie 1918. ☎0723.485.684 distributie.fabsem@gmail.com

218. **Ambalatori** manual Popesti Leordeni, angajam ambalatori manual pentru fabrica de biscuiti din Popesti-Leordeni. Studii minim 10 clase. Experienta in domeniu; ☎0371.317.660

219. **Ambalatori** manuali pentru angajare la firma Radox, informatii la sediul firmei din Bd. Timisoara nr. 80, sector 6; ☎021.444.07.41

220. **ANGAJAM CASIER PENTRU SUPERMARKET NON-STOP. TEL: E-MAIL: ☎021.321.34.39 SECRETARIAT@ SPRINGTREST.RO**

221. **Angajam** inspector SSM, program full-time, 8-18 santier de constructii, Auchan Militari, program full-time, de la 8-18 (8 h + 1 h suplimentara), lu-vi, salariu motivant + bonuri de masa, bonus de sarbatori ☎0733.822.822 contact@transparentresidence.com

222. **ANGAJEAZA** TINERI Titan Masini Grele - Bucuresti, ANGAJEAZA TINERI absolventi de liceu sau scoala gimnaziala pentru deprinderea unor meserii cu mare cautare in Romania si strainatate. Vrem sa va calificam in meserii ca operator masini de alezat si frezat cu CNC, frezori CNC, strungari CNC, lacatusi montaj. ☎021.255.22.83 resurse.umane@itaco.ro

223. **Animatori** pentru petreceri copii si adolescenti, cu sau fara experienta, salariu atractiv, program flexibil. E-mail: office@clubhaos.ro ☎0722.472.957/ 0722.211.998 office@clubhaos.ro

224. **Antrenori** si instructori CS Victoria Bucuresti, cu si fara experienta, pentru rog cv pe email clubul_sportiv_victoria@yahoo.com nistor_house@yahoo.com,

225. **Anuntul** Telefonic angajeaza reprezentant vanzari Jobul presupune preluarea de anunturi in sediile redactiei si contactarea clientilor pentru incheierea contractelor de publicitate. Oferim training, salariu fix 1200 lei plus comisioane foarte bune. **1.200 L;** ☎021.310.03.31 mihaelas@anuntul.ro

226. **Aplicator** folie auto fara experienta, program luni-sambata, 8 ore/zi + 30 minute pauza de masa. Contract de munca pe perioada nedeterminata. Bonusuri de sarbatori. Adresa: Bvd. Dimitrie Cantemir nr. 20, sector 4, Bucuresti. **1.700 L;** ☎0760.496.850 viorel-raileanu@folieautorizatarar.ro

227. **Art** Cafe SRL angajeaza femei pentru curatenie sala de mese si terasa, spalator vase. Relatii la numarul de telefon sau la sediul nostru din strada Lipscani. Nr. 100; ☎0722.242.816/ 0764.474.474 office.enacont@gmail.com

228. **Asamblatori** echipamente electrice, montare, asamblare componente electrice. Identificare, izolare produse neconforme, executie lucrari in timpul stabilit. Se ofera training la locul de munca, decontare transport ☎0756.140.001 office@urbio-romania.ro

229. **Asistent** departament administrativ pentru firma de constructii. Experienta obligatorie. Biroul societatii este in comuna Domnesti, Ilfov. Cei interesati pot trimite CV la email; office@gama-admin.ro

230. **Asistent** departamentament financiar contabil, asistenta, pentru firma de constructii, pentru punctul de lucru din com Domnesti jud Ilfov. ☎0723.567.941/ 0723.507.592 office@gama-admin.ro

231. **ASISTENT DIRECTOR BUCURESTI CU STUDII SUPERIOARE, CU EXPERIENTA, VORBITOR DE MAI MULTE LIMBI, PENTRU FIRMA. CV PE MAIL; DREAMJOBS755@ GMAIL.COM**

232. **Asistent** farmacist. Farmacia Gara de Nord angajeaza asistent farmacist, adresa e-mail: ☎0729.918.674 ovidiu.rabanca@yahoo.com

233. **Asistent** manager agentia imobiliara SC Imozone SRL angajeaza assistant manager, punct de lucru sector 6, program full time. Persoanele interesate ne pot lasa CV pe mail sau ne pot contacta telefonic ☎0728.874.507 costinviziru.khc@gmail.com

234. **Asistent** manager Angajam in domeniul textile, cunostinte pc si contabilitate primara. Asteptam cv-urile dumneavoastra pe adresa de mail ☎0729.971.364/ 0723.242.211 goldentex.ro@gmail.com

235. **Asistent** manager cu notiuni de contabilitate primara (Saga). CV la e-mail: ☎0722.220.001 contabilitate@tekso.ro

236. **Asistent** manager pentru restaurant Trattoria Piccolla, zona Tineretului. Se ofera salariu atractiv, program flexibil, conditii bune de munca. Pentru interviu sunati dupa ora 12. ☎0771.187.037

237. **Asistent** manager Societate de productie publicitara angajeaza Asistent Manager, se cere experienta in secretariat, cunostinte de contabilitate primara si cunostinte ale pachetului Microsoft Office. ☎0732.123.022 office@kingadvertiser.ro

238. **Asistent** manager sau consilier vanzari consilier vanzari/ asistent manager - firma de design interior cu sediul in Piata Romana, cauta persoane ambitioase, dinamice, creative, cu bune abilitati de comunicare cu oamenii. Sunati pt. interviu ☎0727.332.672 rh@draperii.pro www.decoradesign.ro

239. **Asistent** manager si pentru prezentare si vanzari vindem jaluzele si copertine. www.magazinul-de-jaluzele.ro Angajam pe cineva pentru showroom-ul nostru din Soseaua Chitilei 361. Oferim salariu fix plus bonus din vanzari. Detalii pe mail **1.750 L;** comenzi@magazinul-de-jaluzele.ro

240. **Asistent** manager, cerinte: cunostinte operare PC, limba engleza, permis auto categoria B, seriozitate. CV-urile se pot trimite la email **2.000 L;** ☎0726.385.162/ 0726.385.162 office@spalatorii-textile.ro

241. **Asistent** manager, menajera, bona, necalificat/calificat, amenajari interioare constructii, ocazional, din provincie. Asigur cazare+ salariu negociabil la ora; ☎0740.012.776

242. **Asistent** manager, event planner, angajam fete cu experienta in vanzari, cunostinte pc, de preferat cu experienta in domeniul restaurante, organizari evenimente.Alatura-te unei echipe tinere, dinamice si optimiste. ☎0733.809.000 nikopalace@ymail.com

243. **Asistent** resurse umane, cu experienta si atestat RU, companie multinationala cauta o persoana pentru activitate de birou, dornica de munca, salariul 1.700 ron net. CV la adresa de mail sau informatii la telefon: **1.700 L;** ☎0761.334.059 claudia.petre@wisebox.ro

244. **Asistent** vanzari Angajez fete pentru postul de consilier vanzari parfumuri. **1.400 L;** ☎0728.143.830/ 0762.771.404 ramo.bubu@yahoo.com

245. **Asistenta** magazin, descarca, depoziteaza si aranjeaza corect produsele de cofetarie, mentine curatenia in magazin. Puteti trimite CV-ul pe mail sau ne puteti contacta telefonic l-v, in intervalul 09:00-17:00. ☎0747.162.113 resurseumane@cofetariaalice.ro

246. **Asistenta** manager tanara absolventa liceu, tinuta, vocabular, seriozitate, **2.800 L;** ☎0764.961.443 ecocivica@consultant.com

247. **Asistenta** manager restaurant, pentru primire clienti, preluare rezervari si comenzi telefonice, intocmire facturi, evidenta minimala stocuri. Aspect placut, tinuta business decenta, cunostinte contab primara engleza si operare PC. **2.000 L;** ☎0723.333.773/ 0723.333.773 alice_pantaru@yahoo.com

248. **Asistenta** medicala Clinica stomatologica situata in sectorul 6, angajeaza asistenta medicala cu program de 8 ore si contract de munca, daniel.caragea@outlook.com

249. **Asistenta** medicala stomatologie sector 1, in ultimul an/ scoala de asistente absolvita, sa fie muncitoare, activa, responsabila, salariu atractiv, job stabil, echipament gratuit, info.; ☎0748.037.806 dentistholiday2011@gmail.com

250. **Asistenta** medicala, cu diploma de asistent generalist, fara experienta. Relatii la tel. CV la adresa de email, ☎021.326.55.96 fmmedident@hotmail.com

251. **Asistenta** medicala, gradinita particulara angajeaza asistenta medicala in cabinet, program 8 ore. Locatie centru langa metrou. ☎0785.637.182

252. **Asistenta** medicala, pentru Centru Medical situat in zona Kaufland Obor Bucuresti. ☎0726.363.483

253. **Asistenta** medicala, camin Colosseum, camin de batrani, sect. 5, angajeaza asistenta medicala, asistent medical pentru program in ture de 12h sau part-time. Oferim salariu motivant, contract de munca. Detalii la tel. Virgil Patulea, ☎0722.266.143 colosseum.camin@yahoo.com

254. **Asistenta** personala, persoana responsabila, punctuala, program flexibil, bonusuri anuale, colaborare de lunga durata. Mail cu CV si poza. **1.800 €;** florintoader11@gmail.com

255. **Asistenta** stomatologie, cabinet dentar de elita in nordul Bucurestiului Cautam urgent asistenta, program full-time, contract de munca si conditii salariale foarte bune. Conditia minima: detinerea unei diplome de asistenta office@drflorea.ro

256. **Asistente** manager (secretare) clinica medicala de lux, angajeaza in conditii deosebite, asistente manager, receptionere. Se ofera salariu atractiv, contract de munca, bonusuri. Aspect fizic placut, seriozitate, ☎0766.483.103

257. **Asistente** medicale, clinica medicala de lux angajeaza in conditii deosebite asistente medicale fara experienta.Aspect fizic placut, punctualitate, seriozitate, diploma asistent medical generalist. Salariu atractiv ☎0758.096.020

258. **Asistenti** medicali, kinetoterapeuti, infirmiere, femei de serviciu, bucatareasa, persoana pentru intretinere/ mentenanta pentru centru privat de recuperare Bucuresti. Posibilitate cazare; ☎0799.755.553

259. **Atelier** croitorie cauta personal pentru lucru manual pe haine (lipit, cusut diverse accesorii). Program L-V - 8.00-19.00, salariu, **1.600 L;** ☎0728.228.642

260. **Auchan** Cotroceni recruteaza pentru urmatoarele posturi: casier, lucrator comercial, receptioner marfa, tehnician intretinere, vanzator produse proaspete, agent de paza. Va asteptam sa va depuneti CV-ul la Serviciul Clienti din punctul de lucru Bd. Vasile Milea, nr. 4 (AFI Palace Cotroceni) sau ne puteti trimite pe adresa de email. Va asteptam sa faceti parte din echipa Auchan Cotoceni; cvasilache@auchan.ro

261. **Automacaragiu** angajez, in Bucuresti, salariu fix; ☎0722.598.189

262. **Automacaragiu** si mecanic, angajam automacaragiu si mecanic pentru firma ce executa lucrari electrice; ☎0743.047.807 resurse.umane@montaj-electric.ro

263. **Avia Motors angajeaza mecanic auto cu experienta Daca iti doresti sa lucrezi intr-un mediu profesionist trimite un CV la mail sau vino la punctul de lucru din Pantelimon, Bd. Biruintei nr. 11, jud. Ilfov. Relatii la telefon: ☎0746.209.911 hr@aviamotors.ro**

264. **Avia Motors angajeaza Vopsitor auto cu experienta Daca iti doresti sa lucrezi intr-un mediu profesionist trimite un CV la email sau vino la punctul de lucru din Panetlimon, Bd. Biruintei nr.11, jud. Ilfov. Relatii la telefon. ☎0746.209.911 hr@aviamotors.ro**

265. **B3ton** RestoBar angajeaza ajutor de bucatar Conditii de munca foarte bune. Program 2 zile cu 2 zile libere. Masa asigurata, transpsort asigurat,cu posibilitatea de crestere a salariului, **2.000 L;** ☎0724.590.863

266. **B3ton** RestoBar angajeaza bucatar si ajutor bucatar Conditii de munca foarte bune. Program 2 zile cu 2 zile. Salarizare bucatar 3.000 lei, ajutor bucatar 2.000 lei cu posibilitatea de crestere a salariului.Masa asigurata, **3.000 L;** ☎0724.590.863

267. **B3ton** RestoBar angajeaza femeie la vase conditii de munca foarte bune. Program 2 zile cu 2 zile libere. Masa asigurata, cu posibilitatea de crestere a salariului, parcul Carol, Bd. Marasesti Nr 2b Bl. C Sc. 3 Parter **1.500 L;** ☎0724.590.863

268. **B3ton** RestoBar angajeaza femeie la vase si curatenie. Conditii de munca foarte bune.Program 2 zile cu 2 libere. Masa asigurata,transpsort asigurat, cu posibilitatea de crestere a salariului, **1.500 L;** ☎0724.590.863

269. **B3ton** RestoBar angajeaza femeie la vase si curat, conditii de munca foarte program 5 zile cu 2 zile libere, masa asigurata, cu posibilitatea de crestere a salariului, Parcul Carol; **1.500 L;** ☎0724.590.863

270. **Babysitter** pentru loc de joaca si frizerie, cautam persoana responsabila, care iubeste copii. ☎0768.011.494 Salonbeautyplay@gmail.com

271. **Baieti cu aspect placut, nefumatori, cu permis de conducere pentru ajutor de bucatar la Hala Veche Obor; ☎0724.808.509**

272. **Baieti** cu sau fara experienta pentru postul de operator (slot attendant) pt. sala jocuri. Mail; ☎0767.840.159 office.maximbet@yahoo.ro

273. **Baieti** pentru conversatii online, vrei independenta financiara, la noi se poate. Minim 18 ani. Oferim contract de munca, comisioane avantajoase, seriozitate, bonusuri, locatie de lux, sedinta foto. Plata la zi, ☎0756.302.730 office@bestwebstudio.ro www.bestwebstudio.ro

274. **Barbat** sau femeie pentru munca usoara ambalaj, detinator permis conducere; ☎0724.384.863

275. **Barbat.** Ofer cazare, masa plus salariu unui barbat fara obligatii, pentur intretinerea unei gospodarii, astept provincia; ☎0722.302.309

276. **Barista,** restaurant situat in zona piata Dorobanti angajeaza fete/ baieti cu sau fara experienta pentru a lucra in bar **1.500 L;** ☎0729.660.781 alexandra.saioc@gmail.com

277. **Barman** pentru pub central. Salariu motivant. ☎0734.563.492

278. **Barman** pentru restaurant. Mai multe detalii la telefon ☎0731.110.500 comercial.cuptorulculemne@gmail.com

279. **Barman** Restaurant Elena, Calea 13 Septembrie, angajam barman. Program o zi cu o zi. Carte de munca, concediu odihna platit. Salariu cu tips minim 3500 ron/luna. **2.000 L;** ☎0745.009.700

280. **Barman** cu experienta pt. restaurant Drumul Taberei ☎0749.911.202 s_sasu@yahoo.com

281. **Barman** si ospatar Restaurant in zona Unirii, angajeaza barman si ospatar cu experienta, masa asigurata. Salariu motivant, mediu de lucru placut; asteptam CV pe adresa de email. ☎0771.389.193/ 021.224.50.17 office@micaelvetie.ro

282. **Barman,** Roxy Pub Regie, se cere o prezenta placuta, rezistenta la stres. Se ofera pachet salarial atractiv; ☎0785.224.502

283. **Barman,** barista, bistro din zona centrala angajeaza barman, ajutor barman, barista, preferabil cu experienta. Mai multe informatii la tel. sau CV la; ☎0745.574.230/ 0745.574.230 ella.translucid@gmail.com

284. **Barman,** bucatar, ajutor de bucatar, angajam barman, bucatar si ajutor de bucatar. Prime de sarbatori,concedii platite,contract pe per nedet. Interviurile se tin dupa ora 14 in cursul saptamanii la restaurant; ☎0734.207.029/ 0735.530.533 office@restaurantgedi.ro

288. **BEST STUDIOS ANGAJEAZA MODELE ONLINE. AI VREA SA MERGI LA SHOPING IN FIECARE ZI? DEVINO ACUM MODEL LA BEST STUDIO SI ITI VEI PERMITE ORICE ARTICOL DE LUX, VACANTE, MASINA SAU CASA TA. VENITURI LUNARE GARANTATE DE MII DE DOLARI, OFERIM CELE MAI MULTE BENEFICII DIN TARA. DOMENIU 100% LEGAL, SITE: WWW.BESTSTUDIOS.RO; ☎0730.752.752**

285. **Barmani** si ospatari, hotelul Sheraton Bucuresti angajeaza barmani si ospatari, fete si baieti, cu sau fara experienta. CV-urile se pot depune personal la receptia hotelului sau la adresa de email mentionata ☎021.201.50.00 hr@sheratonbucharest.com www.sheraton-bucharest.com

286. **Benzinaria** OMV Gara de Nord angajeaza casier shop; ☎0736.898.770

287. **Benzinaria** OMV Lizeanu, angajeaza casier gastro; ☎0736.898.770

289. **Best** Studios Videochat angajeaza modele. De ce sa platesti chirie? Te asteptam in echipa Best Studio si iti vei permite casa ta. Venituri lunare grarantate de mii de dolari, oferim cele mai multe beneficii din toata tara. Domeniu 100% legal. www.beststudios.ro ☎0730.752.752

290. **Best** Studios angajeaza modele online. Ai vrea sa mergi la shopping in fiecare zi? Devino acum model la Best Studio si iti vei permite orice articol de lux, vacante, masina sau casa ta. Venituri lunare garantate de mii de dolari, oferim cele mai multe beneficii din tara, domeniu 100% legal. www.beststudios.ro ☎0730.752.752

291. **Best** Studios angajeaza modele. de ce sa platesti chirie? te asteptam in echipa best studios si iti vei permite casa ta. venituri lunare garantate de mii de dolari, oferim cele mai multiple beneficii din tara, domeniu 100% legal, site: www.beststudios.ro; ☎0730.752.752

292. **Betty** Ice SRL angajeaza vanzator/oare inghetata pentru punctele din Bucuresti. Pentru persoanele care nu au domiciliu in Bucuresti, se asigura transport. Persoanele interesate sunt rugate sa depuna un CV la adresa de email. Detalii la: ☎0753.084.816 mirela.cozma@bettyice.ro

293. **BGS** angajeaza personal curatenie pentru cladire de birouri. Oferim: salariu atractiv, punctualitatea platii salariului, contract de munca integral, stabilitatea locului de munca, program de lucru luni-vineri; ☎0745.574.813/ 0752.110.106 recrutari@bgs.ro

294. **Birou** de contabilitate angajeaza ajutor contabil cu experienta de lucru in programul Saga; ☎0741.096.293

295. **Bona** angajez pentru ingrijire copil si menaj; ☎0731.300.300

296. **Bona** angajez pentru ingrijire copil si menaj; ☎0731.300.300

297. **Bona** copil 1 an si 10 luni, 8 h/ zi, Padurea Baneasa, 1.900 lei; bona 2 copii de 6 ani si de 11 ani, 9 h/ zi o zi da una nu, Colentina, 2.300 lei; bona interna, copil de 1 an si 3 luni, Stefan cel Mare, 4.600 lei; ☎0764.185.105/ 0764.949.335

298. **Bona** pentru 2 copii mici in zona sector 1. Angajam bona cu experientar (avantaj), nefumatoare, persoana serioasa, calma, comunicativa, activa si iubitoare de copii. ☎0722.753.704/ 0737.382.913 alexa.petrea@yahoo.com

299. **Bona pentru familie zona centrala. Extern sau intern. Salariu foarte bun. Conditii excelente; ☎0746.157.070**

300. **Bona** cu permis de conducere Angajam bona pentru 2 fetite de 8-10 ani avand domiciliu in sectorul 1, Piata Chibrit, Podul Constanta. Obligatoriu permis de conducere, program 12:00-20:00, luni-vineri. De preferat cu recomandari, **2.000 L;** ☎0724.317.571 lazarimobiliare@yahoo.com

301. **Bona** fetita 1 an si 4 luni in sector 6 familie seriooasa, dorim o persoana blanda, sa iubeasca copiii, cu experienta, sociabila, nefumatoare. Zona este Prelungirea Ghencea, langa Cartierul Latin, L-V de la 8 pana la 17-17.50 ☎0729.818.520 anca_ionescu12@yahoo.com

302. **Bona** interna 4 copii varste intre 6 ani si 6 luni, dorim gatitul in casa si menaj. Dorim persoana apta pt. post deschisa, fara vicii, energica, liber la 2 saptamani **2.000 L;** ☎0760.455.399

303. **Bona** interna 4 copii, 3 merg la scoli si 1, 9 luni, sta acasa. Dorim persoana serioasa dornica sa fie bunica pentru copii, program intern/liber la 2 sapt cerinte: curata, experienta cu copii, fara vicii, **2.500 L;** ☎0760.455.399

304. **Bona** interna, 3600 ron, 2 copii, Pipera Angajez bona interna pt 2 copii (nou nascut si 2 ani), nefumatoare, cu experienta. Concediul este platit.Sarariul intre 3000-3600 in functie de program/ atributii /experienta, **3.600 L;** ☎0747.540.752

305. **Bona** Piata Domenii, program 8 ore/zi, copil 1 an jumatate, doar copil, cu experienta si recomandari **2.000 L;** ☎0724.047.365

306. **Bona** si menaj usor pentru o familie cu o fetita in varsta de 1 an si jumatate **1.700 L;** ☎0730.573.876

307. **Bona** Titan sector 3 cautam o doamna cu experienta si cu energie pe termen lung, pentru baietelul nostru de 1 si 6 luni. Program L-V 8:30 - 18:30. Zona Metrou Titan. Atributii ce tin exclusiv de copii ☎0724.422.869

308. **Bona,** copil 1 an si 7 luni, 10 h/ zi, Floreasca, 1.800 lei; bona 2 copii de 5 luni si de 3 ani si 9 luni, 10 h/ zi, Timpuri Noi, 2.000 lei; bona interna copil 3 luni, program luni - duminica, Cora Alexandriei, 1.600 lei; bona, baiat de 2 ani si 10 luni, 8 h/ zi, Cotroceni, 2.500 lei; ☎0764.185.105/ 0764.949.335

309. **Bona,** copil de 3 ani si 9 luni, 06.00 - 09.00, Fundeni, 700 lei; bona copil 3 ani si 3 luni, 9 h/ zi, 1 Mai, 1.900 lei; bona 2 baieti de 2 ani si de 4 ani, 5 h/ zi, Drumul Taberei, 1.200 lei ☎0764.185.105/ 0764.949.335

310. **Bona,** experienta, copil 9 luni, 2000 lei, Drumul Taberei, urgent; ☎021.310.74.03

311. **Bona,** 10 ore, Bucurestii Noi, cautam o doamna care sa aiba grija de un baietel de 1 an si 4 luni; program de 10 ore, de luni pana vineri; zona Bucurestii Noi; salariul 1800 de lei. **1.800 L;** ☎0720.689.454/ 0747.614.370

312. **Bona,** sector 5 pentru baietelul nostru de 1 an si 9 luni. Ne dorim o persoana sociabila, pozitiva, energica, nefumatoare si cu experienta ca bona. Program L-V 8:00-18:00. Locuim ☎0728.080.531 marinescuandreea00@yahoo.com

313. **Bone** pentru familii deosebite in Bucuresti, recrutam bone cu experienta pentru familii deosebite din Bucuresti. Program de lucru part-time sau full-time. Oferte salariale si conditii de lucru exceptionale. Trimite CV la office@profiles.ro ☎0735.179.929/ 021.223.23.59 office@profiles.ro

314. **Broderie** Fabrica de broderie, zona Piata Domenii angajeaza femei cu sau fara experienta in domeniu; ☎021.224.47.00

315. **Broker/Consultant** imobiliar. Cautam persoane dinamice, comunicative, cu sau fara experienta, motivate de un castig substantial in domeniul imobiliar. Asteptam CV pe email: office@indoors.ro sau telefon pentru programare interviu. ☎0729.209.070/ 0729.209.072 florian.petrache@indoors.ro

316. **Broom** Gold, firma curatenie cautam personal serios, firma curatenie angajam personal serios si capabil. Te-ai saturat de "sefi"? Ei bine, la Broom Gold, vei gasi un lider care sa munceasca cot la cot cu tine pentru ca suntem toti egali! Sunane; **1 L;** ☎0724.897.323/ 0775.233.565 axel.axel34@yahoo.ro

317. **Brutar cu experienta angajam urgent, salariu net 3000 lei. ☎0751.224.653**

318. **Brutar** si patiser pt brutarie-patiserie angajam un brutar si un patiser, oferim conditii deosebite, salariu si bonusuri motivante, mediu si colectiv extraordinar. Program lucru flexibil. Locatie: Sector 1, zona bvd Ion Mihalache; ☎0768.532.104

319. **Bucatar** ajutor bucatar, muncitor spalat vase restaurant autoservire; ☎0731.831.335

320. **Bucatar** angajam pentru cantina Hotelului Hello - Gara de Nord. Program 8 ore/zi, conditii legale de munca, salariu fix+bonuri de masa; ☎0723.281.700

321. **Bucatar** angajam pentru linie impinge tava, zona Unirii, Magazinul Cocor l-v; ☎0767.955.907

322. **Bucatar** pentru cantina in incinta TVR. Program de lucru luni - vineri 06:30 - 17:00. Salariul 1.800 Lei, **1.800 L;** ☎0724.039.111 office@bunbun.ro

323. **Bucatar** pentru restaurant cu bucatarie internationala zona Tineretului, minim 2 ani de experienta, contract de munca, transport platit seara, salariu 3.000 lei + bonusuri la evenimente **3.000 L;** ☎031.424.43.65 contact@restaurantulbohemia.ro

324. **Bucatar** pentru unitate contemporana de alimentatie publica centrala, conditii deosebite, salariu motivant, program L-V 7-17. Relatii la tel. ☎0735.517.631

325. **Bucatar** pentru zona Aviatorilor, colectiv tanar, detalii la telefon. ☎0766.568.537 office@zexebraserie.ro

326. **Bucatar** Scala Food angajeaza bucatar (femeie), experienta min. 3 ani, program 07-17, de L-V, weekend liber. Se asigura contract si carte de munca. Salariu net 3000 lei. Relatii la nr., **3.000 L;** ☎0727.363.636 evolution_1960@yahoo.com

327. **BUCATAR** sef pentru restaurant cu specific romanesc in Magurele, se asigura salariu si comision; ☎0723.580.658

328. **Bucatar si ajutor bucatar pentru Restaurant - Bistro, se cere experienta si dinamism. Salariu negociabil. Program de zi. Tel. 021/4110040; 0723673615. ☎0723.673.615**

Building Support Services, firma specializata in intretinerea si administrarea cladirilor de birouri, spatii logistice si industriale, angajeaza

ELECTRICIAN INTRETINERE SI REPARATII si INSTALATOR TEHNICO SANITARE SI GAZE

Program de lucru de 8 ore sau tura pe zi. C.V. la fax 021/208.41.53 sau e-mail: doina.bengescu@bss.ro, simona.rouamare@bss.ro.

Informatii suplimentare si programari interviuri la tel.: 0752.150.677 si 0746.079.892

Companie de renume în transportul pacienţilor dializaţi angajează

ŞOFERI CU EXPERIENŢĂ MINIM 3 ANI

în vederea transportului pacienţilor dializaţi din Bucureşti, cât şi din împrejurimi.

Plata salariilor la timp, contract de muncă integral, sărbători legale plătite dublu, servicii medicale, stabilitatea locului de muncă.

Contact: 0758.025.805

Firmă producţie obiecte sanitare (Bucureşti, zona Ghencea) angajăm

MUNCITORI ÎN FABRICĂ

Cerinţe: persoane harnice, serioase

Oferim: salariu motivant, alcătuit din salariu fix şi bonus lunar în funcţie de performanţe, tichete de masă, plata orelor suplimentare, decontare transport pe mijloacele de transport în comun. Se lucrează în două shimburi săptămânale.

Telefon: 0720.112.734

Restaurantul Clubului IDM angajează BUCĂTAR

AJUTOR BUCĂTAR

Full time, contract de muncă

021.316.09.62

e-mail: hr@idm.ro

LOCURI DE MUNCĂ

TIP TOP 1993

ANGAJĂM:

- **MUNCITORI NECALIFICAŢI**
- **AJUTOR DE COFETAR**
- **AMBALATOR MANUAL**

Salariul net între 1.400 - 1.600 lei + tichete de masă

Informații la: 0732.672.654

329. **Bucatar** / patiser Cunostinte de bucatarie sau diploma de bucatar; Cunostinte de cofetarie/patiserie sau diploma de cofetar/patiser; Cunostinte despre igiena alimentara; Persoana organizata si pasionata de bucatarie / patiserie pt JW Marriott Bucharest Grand Hotel Vei gasi la noi: o echipa care te va ajuta pas cu pas; contract de munca pe perioada nedeterminata; flexibilitate in program (program in ture); conditii de munca exceptionale; posibilitati de promovare; bonuri de masa; servicii medicale gratuite. CV-ul la email: Detalii la tel: ☎021.403.19.94 emanuela.anton@marriott.com

330. **Bucatar** cantina Pipera, Tunari, cantina angajeaza bucatar cu program de 8 ore de luni pana vineri intre 07:00-15:30. Oferim conditii legale, salariu 1800 lei net, tichete de masa si masa asigurata. ☎0786.552.982

331. **Bucatar** cu experienta pentru firma catering Firma de catering cu livrare la dominciliu, cautam bucatar cu experienta. Program de lucru: luni - duminica, una cu una (o zi lucratoare cu o zi libera).Sector 3. ☎0724.285.766

332. **Bucatar** cu experienta, angajam bucatar cu experienta pe linie calda. Oferim salariu de la 2000 -4000 in functie de experienta, bonusuri motivante , contract de munca, zona Cotroceni; ☎0766.969.784/ 0726.337.470 Lapiatzamall@gmail.com

333. **Bucatar** cu experienta, angajam bucatar cu experienta, Bucuresti, Sector 1. Salariu atractiv - 2500 ron. Descriere candidatul ideal, atitudine pozitiva si mult entuziasm, pasiune; **2.500 L;** ☎0773.793.620 contact@chefsgallery.ro

334. **Bucatar** cu experienta, pentru pozitia chef de tura intr-o locatie centrala in Calea Floreasca, program 2 cu 2, transport decontat, salariu 3800-4000 de lei, **4.000 L;** ☎0766.405.416

335. **Bucatar** cu experienta, pentru restaurant in centrul vechi. Program 1/1, 11.00-24.00, salariu 3000, tips, transport. Rog seriozitate, ☎0749.772.974

336. **Bucatar** cu experienta, restaurant Cherhanaua Ancora angajeaza bucatar cu experienta. Salariu motivant; ☎0786.372.937 angajaripersonal.ancora@gmail.com

337. **Bucatar** desert, locatie centrala, program flexibil, salariu motivant, bonusuri, masa si transportul asigurate. Detalii la nr. tel. sau e-mail resurse.umane@stadio.ro ☎0731.322.472 resurse.umane@stadio.ro

338. **Bucatar** grill, restaurantul Nor situat la etajul 36 al cladirii Sky Tower (str. Barbu Vacarescu) angajeaza bucatar grill, program flexibil full-time, salariu motivant + bonusuri. ☎0731.322.472 resurse.umane@stadio.ro

339. **Bucatar** la rece salate si deserturi pentru restaurant central. Conditii excelente de munca si salariale ☎0732.266.922 bogdanalexandrescu2003@yahoo.com

340. **Bucatar** pentru bucataria rece, cu experienta, Trattoria Pane e Vino angajeaza bucatar pentru bucataria rece (salate, deserturi etc). Program de lucru 1 zi cu 1 zi. Adresa noastra este str. Nerva Traian 25, metrou Timpuri Noi, **2.100 L;** ☎0744.489.993 trattoriapanevino2010@yahoo.com

341. **Bucatar** pentru camin batrani Caminul de batrani Colosseum din sectorul 5, Bucuresti, angajeaza bucatar pentru program full-time. Oferim salariu motivant, conditii optime de lucru. Detalii la tel. Virgil Patulea, ☎0722.266.143 colosseum.camin@yahoo.com

342. **Bucatar** pentru linie calda, restaurant zona Aparatorii Patriei; ☎0726.370.976/ 021.334.35.76

343. **Bucatar** rece, restaurant central, cautam persoana tanara, energica, serioasa, cu experienta de minim 1 an. Se ofera mediu de lucru placut si modern, echipa tanara si dinamica, pachet salarial atractiv; ☎0733.555.777 hr@upstairs.ro

344. **Bucatar** restaurant de sushi, pt. restaurant Chico Chillout cu specific japonez si european. ☎0733.324.426 chilloutchico@gmail.com

345. **Bucatar** restaurant hotel, Hotelul Parliament angajeaza bucatar pentru restaurantul hotelului. ☎021.411.99.90 info@parliament-hotel.ro

346. **Bucatar** sef pentru restaurant in zona Magurele ☎0723.580.658

347. **Bucatar** sef de tura pentru restaurant cu specific romanesc. Responsabilitati: curatenie, respectarea retetelor. Program 1 zi/1zi. Detalii pe mail. Rog seriozitate. **3.500 L;** ☎0727.706.206 office@zexe.ro

348. **Bucatar** sef, bucatar sef de tura locatie centrala, program flexibil, salariu motivant, bonusuri, masa si transportul asigurate. Detalii la nr. tel. sau e-mail resurse.umane@stadio.ro ☎0731.322.472 resurse.umane @stadio.ro

349. **Bucatar** si ajutor bucatar restaurantul Nor situat la etajul 36 al cladirii Sky Tower (str. Barbu Vacarescu) angajeaza bucatar tigai/desert/salate si ajutor bucatar program flexibil full-time, salariu motivant + bonusuri. ☎0731.322.472 resurse.umane@stadio.ro

350. **Bucatar si ajutor bucatar cu experienta, salariul intre 1.500-2.500 Ron net. Relatii la telefon; 2.500 L; ☎0761.334.059/ 0799.831.111**

351. **Bucatar** si ajutor bucatar, cu experienta, lini calda, fast food, zona Carrefour Colentina, conditii bune; ☎0734.072.088 rusu2222@gmail.com

352. **Bucatar** si ajutor bucatar, in locatia ce mai apropiata de casa si pentru noile locatii din zona Panduri, Victoriei, Stefan cel Mare, Titulescu, D-na Ghica, Titan si Crangasi, salariul cuprins intre 1.500 - 2.500 Ron net, o masa calda si bonusuri in functie de performanta, relatii la tel.; **2.500 L;** ☎0747.815.440

353. **Bucatar** si ajutor bucatar, restaurant angajam bucatar si ajutor bucatar; ☎0722.718.831 comercial.cuptorulculemne@gmail.com

354. **Bucatar** si ajutor de bucatar pentru restaurant premium in Piata Victoriei.Limba engleza obligatoriu ☎0742.405.668

355. **Bucatar** si ajutor de bucatar zona Obor Hashtag Pub angajeaza personal pentru locatia de pe Sos. Mihai Bravu nr. 32, zona Obor: bucatar si ajutor. Program de lucru 2 zile cu 2, salariu atractiv si bonusuri in functie de realizari, tips; ☎0724.803.412 office@hashtagpub.ro

356. **Bucatar** si ajutor de bucatar, restaurant specific romanesc angajeaza bucatar si ajutor de bucatar pentru catering si servire a la carte; ☎0722.561.666

357. **bucatar** si ospatar pentru Ryans Irishpub, Ryans Irish pub angajeaza bucatar, ajutor bucatar , ospatar; ☎0723.243.834 cipriancerbulescu80@gmail.com

358. **Bucatar** TrickShot, Chef Leon isi mareste echipa. Daca doresti s faci parte din echipa TrickShot programeaza-te la un interviu la numarul. Oferim salariu atractiv, bonusuri, training profesional si transport. ☎0744.888.296

359. **Bucatar** urgent, cu domiciliul in sector 5, experienta minima. ☎0762.333.383

360. **Bucatar,** ajutor de bucatar si fata servire linie pentru autoservire zona Romana. Program L-V, salariu atractiv ☎0799.844.474

361. **Bucatar,** Ajutor de bucatar, femeie la bucatarie (vase) pentru restaurant in Magurele, asiguram salariul motivant, masa zilnica, program flexibil, ☎0723.580.658

362. **Bucatar,** ajutor de bucatar, livrator, (formam echipa noua pt restaurantul La 2 Frati situat in Afumati-Ilfov. Cei interesati pot suna pt detalii la tel. ☎0722.434.240 office4promo@gmail.com

363. **Bucatar,** bucatar dimineata, urgent, pt. Bistro din zona centrala, program de dimineata, 05 - 14:00. Informatii la telefon sau CV pe mail; ☎0745.574.230 contact.dianei4@gmail.com

364. **Bucatar,** restaurant angajeaza bucatar, cu experienta, nu incepator, zona Cotroceni, salariu atractiv, in functie de experienta, carte de munca, termen lung, rog seriozitate; ☎0722.500.361 emil.avramita@yahoo.com

365. **Bucatar,** restaurant de top, locatie centrala, angajam bucatar cu experienta, sectia rece. Persoana energica, ordonata, ambitioasa si bune abilitati de lucru in echipa, **700 €;** ☎0784.111.321/ 0786.372.861 mihaela@restaurantgargantua.ro

366. **Bucatar,** restaurant din Floreasca angajam bucatar cu minim 2 ani experienta. Asteptam CV la adresa office at vacamuuu.com. Salariu atractiv, program de lucru in ture, transport asigurat ☎021.313.45.85 office@vacamuuu.com

367. **Bucatar,** restaurant Quartiere sectorul 2, angajeaza femeie de serviciu ajutor de bucatar, si bucatar cu experienta ☎0725.129.998

368. **Bucatar,** restaurant Tulin (specific libanez) angajeaza pentru gustari calde. Pentru mai multe detalii sunati intre 12:00 - 20:00; ☎0762.212.675/ 021.314.40.01 restauranttulin@yahoo.com

369. **Bucatar,** restaurant Zexe, angajeaza bucatar la cald.Program interviuri l-v 14-16:00. Str. Ioanei nr 82. Punct de reper: Piata Gemeni; **2.800 L;** ☎0727.706.206 office@zexe.ro www.zexe.ro

370. **Bucatar,** Roxy Pub (Regie) angajam bucatar cu experienta, se cere seriozitate, punctualitate, capacitate de a respecta meniul si retetarul restaurantului, atentie distributiva. Se ofera salariu atractiv; ☎0785.224.502

371. **Bucatar,** societate comerciala angajeaza bucatar cu experienta. Pentru mai multe detalii, va rog, sa ne contactati ☎021.337.39.51 secretariat@blacksea group.com

372. **Bucatar,** zona Aviatorilor. Detalii la telefon, ☎0766.568.537 office@zexebraserie.ro

373. **Bucatar,** aj. bucatar, casier, picol, spalatori vase, Ne marim colectivul. Firma catering dorim sa gasim bucatari priceputi, aj. buc, casieri abili, picoli, spalatori-vase indemanatici. Program luni-vineri 8-17. Sambata, duminica, sarbatori legale liber ☎0742.271.173 lonutspataru66@gmail.com

374. **Bucatar,** ajutor bucatar cu experienta, pentru salate si deserturi, angajeaza restaurant din zona Piata Dorobanti; ☎021.231.09.08/ 0748.750.029

375. **Bucatar,** ajutor bucatar si femeie la vase, restaurantul Cherhanaua Ancora angajeaza: bucatar, aj. bucatar si femeie la vase. Salariu motivant; ☎0786.372.937 angajaripersonal.ancora@gmail.com

376. **Bucatar, ajutor bucatar, ospatari/ospatarite, ajutor ospatari, personal la vase; ☎0728.660.598/ 0769.347.727**

377. **Bucatar,** ajutor bucatar, pentru restaurant specific asiatic sushii teppanyaki ☎0758.059.605 Apreuteseiionutflorinel@gmail.com.

378. **Bucatar,** ajutor bucatar, restaurant zona Piata Victoriei cauta bucatar /ajutor bucatar, persoana serioasa cu experienta. Salariu motivant, transport asigurat, bonusuri de performanta, asigurare medicala **3.000 L;** ☎0748.555.111 doncafepipera@gmail.com

379. **Bucatar,** ajutor bucatar, cofetar. Firma de catering, program luni-vineri, angajeaza bucatar, ajutor bucatar, cofetar si femeie la vase. ☎0731.001.152

380. **Bucatar,** ajutor bucatar, pizzar, ospatar, barman Tempo Caffe/ Beerport Snagov Plaza angajeza personal cu experienta in domeniu, rapid in executie, receptiv la cerintele firmei, sociabil,dornic de a invata. Oferim salariu motivant + bonuri de masa. **1 L;** ☎0743.226.540 cafeneatempo@gmail.com

381. **Bucatar,** ajutor de bucatar restaurant Tuk Tuk, Dorobanti angajeaza bucatar si ajutor de bucatar, fara cerinte de experienta minima in domeniu. ☎0721.423.314 nicoleta_hotnogu@yahoo.com

382. **Bucatar,** ajutor de bucatar pentru sushi Afi Palace, Wasabi Afi cauta bucatar/ ajutor de bucatar. Programul: o zi cu o zi, de la 9-22. Salariu: fara experienta: de la 1800-2400, cu experienta:de la 2400-3600. Salariu, bonuri de masa: 300 Lei, tips **2.500 L;** ☎0733.673.306 adriana.wasabi@gmail.com

383. **Bucatar,** ajutor de bucatar, angajam urgent la scoala particulara din zona Pipera - Baneasa, persoana cu experienta, priceputa, harnica, serioasa ☎0735.000.178 geta.dobre@marktwainschool.ro

384. **Bucatar,** Ajutor de bucatar. Suzana Ribs&Wings, Restaurant Texan din Bucuresti isi marasete echipa. Cerinte: experienta minim 2 ani, salariu atractiv, lucru in ture, alte beneficii. Localul este situat in zona rond Cosbuc, ☎0785.444.442 office@suzanaribs.ro

385. **Bucatar,** bucatareasa cu experienta pentru restaurant central in Calea Floreasca, program 2 cu 2, salariu cald 3.300 lei, salariu gratar 2.800 lei, salariu rece 2.400 lei, **3.300 L;** ☎0766.405.416

386. **Bucatar,** pizzar, ajutor bucatar pt. restaurantul LIncontro Otopeni ☎0748.221.653 crina.stanila1@gmail.com

387. **Bucatar,** romaneasca + paste, 3 min. metrou Grzavesti, campus studentesc. 1+1 sau 2+2; ☎0742.181.263/ 0755.013.339

388. **Bucatar.** Cantina in zona Stefan Cel Mare cauta bucatar. Salariu decent; ☎0742.029.273 irina.lifu@gmail.com

389. **Bucatar.** Restaurant cu traditie in Bucuresti angajeaza urgent; ☎0722.305.308

390. **Bucatar/ajutor** de bucatar/ospatar, restaurant in Dorobanti, angajam bucatar/ajutor de bucatar/ospatar. Alaturate unei echipe energice si entuziaste. Experienta nu e necesara pentru pozitiile de ajutor de bucatar si ospatar, ☎0721.423.314 nicoleta_hotnogu@yahoo.com

391. **Bucatareasa** cu specializare in domeniu, specific romanesc, pizza, evenimente plata extra sector 5, contract de munca; salariu de baza 2000 lei + tips evenimente, se depaseste 3000 lei. ☎0762.295.524

392. **Bucatareasa** pentru 4-5 persoane in Alexandria, Teleorman. Fara calificare. Relatii tel; ☎0760.035.806

393. **Bucatareasa** Se cauta femeie pentru a gati preceputa in gatitul pestelui de preferat sa fie din zona Glina - Popesti Leordeni. Relatii la telefon intre orele l-v 8-17; ☎0758.022.771 grecrombussinesgroup@yahoo.com

394. **Bucatareasa** (bucatar) in Cora Lujerului. Rustic, lant de autoserviri cu mancare romaneasca angajeaza bucatareasa (bucatar) cu experienta in Cora Lujerului. Salariu 2.500 si bonusuri zilnice mari, program zilnic 8-17 cu duminica liber. **2.500 L;** ☎0723.705.385

395. **Bucatareasa cu experienta angajam; ☎0722.237.000/ 0726.608.534**

396. **Bucatareasa** pentru mic dejun hotel DBH Bucuresti, experienta minim 3 luni intr-o bucatarie de restaurant sau hotel. Daca esti punctual si doresti un loc de munca stabil, te asteptam la interviu, str Barbu Vacarescu nr.51, sect.2; ☎0724.891.819/ 0723.515.008 serban@decebalhotel.ro decebalhotel.ro

397. **Bucatareasa,** mancare gatita, program l-v, carte de munca, zona Berceni Sector 4, salariu negociabil, seriozitate, experienta, mai multe detalii la telefon. ☎0724.248.428 www.restaurantbenjamins.ro

398. **Bucatareasa,** urgent, camin de batrani Popesti Leordeni cauta bucatareasa cu experienta, acces facil- maxi taxi 154 de la P-ta Sudului/ IRA, meniu fix. Cautam persoane serioase. Conditii bune, serviciu stabil; ☎0731.425.153 fundatiasfantulpetru@yahoo.com

399. **Bucatareasa,** bucatar si ajutor bucatar, restaurant zona Tineretului angajeaza Bucarar Sef, Bucatar Coordonator si ajutor bucatar. Diploma obligatorie. Cer si ofer seriozitate, salariu atractiv, carte munca, bonusuri, tips. Seriozitate maxima, ☎0724.640.000 bogdan@vus.ro www.vus.ro

400. **Bucatareasa,** femei de serviciu, infirmiere, asistenti medicali, kinetoterapeuti, persoana pentru intretinere/ mentenanta pentru centru privat de recuperare Bucuresti. Posibilitate cazare; ☎0799.755.553

401. **Bucatareasa.** Angajam bucatareasa sector 1 Bucuresti. ☎0723.397.058/ 0769.307.272

402. **Bucatari** cu experienta pe steack si burger, minim 2 ani, program complet, salariu atractiv, vorbitor de Lb engleza, dorim cu specific american-steack house. Detalii la tel. ☎0727.199.157

403. **BUCATARI** pentru hotelul Sheraton Bucuresti. CV-urile se pot depune personal la receptia hotelului sau la adresa de email mentionata. ☎021.201.50.00 hr@sheratonbucharest.com

404. **Bucatari** Restaurant Ivan' S din zona Diham angajeaza bucatari la rece si la cald si picoli sau aj. de ospatari cu sau fara experienta cu domiciliul in sector 2 sau 3. Oferim seriozitate, mai multe detalii la; ☎0763.341.717/ 0763.341.717 tudor.ivan80@yahoo.com

405. **Bucatari** debutanti, in zona Piata Presei Libere. Salariul 1.750 RON net la care se adauga spor de noapte. Contact Mihaela Mitrila ☎0751.190.463

406. **Bucatari** si ajutori La Bufet, situat in complex comercial Auchan Militari, angajeaza bucatari si ajutori de bucatari. mâncare cu specific Romanesc). Salariul intre 1500 - 2500 lei, in functie de experienta. **2.000 L;** ☎0764.503.197 valentin@partenermedia.ro

407. **Bucatari,** ospatari, cu experienta , ajutor de ospatar, angajeaza restaurant din Drumul Taberei. ☎0729.977.250

408. **Bucatari,** restaurant cu specific international angajeaza bucatari la cald si la rece; ☎0741.055.359 cristina.raducu@restaurantelisabeta.ro

409. **Bucatari,** SC American Restaurant System SA angajeaza bucatari fara experienta pentru Pizza Hut Mega Mall Contactati-ne la nr de telefon sau pe email, ☎0743.108.569 megamall@pizzahut.ro

410. **Bucatari,** ajutori bucatari pentru restaurant din mall Baneasa, in conditii avantajoase.Program de lucru doua cu doua.Saluriu motivant plus tips zilnic. ☎0768.494.450

411. **Bucatari,** ajutori bucatari, angajam bucatar 3000 Lei si aj bucatari 2000 Lei. Sos. Orhideelor, sector 6, experienta, seriozitate, oferim contract munca, conditii excelente de munca **2.000 L;** ☎0744.304.499 cristinadumitru000@gmail.com

412. **Bucatari,** ajutori de bucatari. Restaurant angajeaza bucatari, aj. de bucatari. Se ofera salariu motivant. Se asigura transport, bonificatii zilnice, posibilitate de afirmare; ☎0744.494.099 fivacom@yahoo.com

413. **Bucatari. Locatie de evenimente recruteaza bucatari cu experienta, angajare pe perioada nedeterminata. Se ofera salariu atractiv, se cere seriozitate si bune cunostinte in domeniu. Relatii, de luni pana vineri, intre orele 09.00 si 16.00, la: ☎0731.328.840**

414. **Bufetiera** si ajutor bucatar calificat, pentru restaurant central. Rugam seriozitate; ☎0766.798.857

415. **Building** Support Services, firma specializata in intretinerea si administrarea cladirilor de birouri, spatii logistice si industriale angajeaza operator curatenie. Program de lucru de 8 ore pe zi. CV la fax. 021.208.41.53 sau email. Informatii suplimentare si programari interviuri la: ☎0752.150.677/ 0746.079.892 doina.bengescu@bss.ro, simona.rouamare@bss.ro

416. **Building** Support Services, specializata in intretinerea si administrarea cladirilor de birouri, spatii logistice si industriale, angajeaza electrician intretinere si reparatii si instalator tehnico sanitare si gaze. Program de lucru de 8 ore sau tura pe pe zi. CV la fax. 021.208.41.53 sau email. Informatii suplimentare si programari interviuri la: ☎0752.150.677/ 0746.079.892 doina.bengescu@bss.ro, simona.rouamare@bss.ro

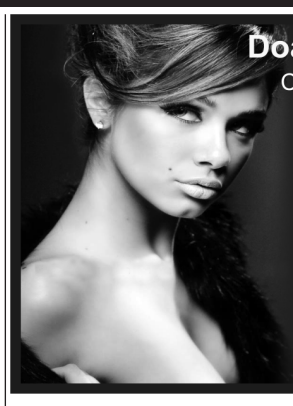

Doamne şi domnişoare peste 18 ani !

Cu sau fără experienţă, aspectul fizic nu contează !

Ce ne deosebeşte de alţii ?

Venituri reale/declarate, minime de 2000 $

Programul ți-l faci tu !!!!

0720.418.000

417. **Buldoexcavatorist** SC. cu sediul in Bucuresti, angajeaza buldoexcavatoristi cu experienta posesori permis de conducere cat C sau TR. Salariul negociabil in functie de experienta si ore lucrate. **2.500 L;** ☎0722.259.653

418. **Business** Center, angajeaza agenti de securitate si pazalucrul in ture 12/24.Salariu fix + bonuri de masa,pachet asigurare medicala privata,mediu de lucru stabil, placut,

419. **Calcator final pentru fabrica de confectii textile. Salariu si tichete de masa, mediu de lucru placut, zona Viilor; ☎021.424.62.93**

420. **Calcatoreasa** calandru cu experienta zona D-na Ghica, doua schimburi, program 8 ore **1.800 L;** ☎0724.351.770

421. **Calcatoreasa** curatatorie haine. Pot aplica doar persoane cu experienta in domeniu sau in calcat final sau interfazic. Salariu atractiv+ bonuri de masa+ bonusuri din vanzari. Zona IOR incinta Mall Park Lake; ☎0725.786.867

422. **Calificati,** necalificati, tipografie angajeaza vanzatoare in complexul comercial Doraly Acceptam si persoane din provincie. Oferim cazare gratuit. ☎0786.958.280 andreea.bobe@deaprint.ro

423. **Call** center limba italiana, persoane cunoscatoare de limba italiana pentru diferite proiecte in domeniu call center. Pentru mai multe detalii sunati la numerele de telefon. **2.200 L;** ☎0728.117.215/ 0728.117.216 andrei.mandache@mpssolutions.net

424. **CAMERISTA** Hotel, zona Casa Presei, angajam cu contract de munca permanent, cameriste si femei de servici, salariu atractiv, program 8 ore, zona Casa Presei. Urgent, **1.400 L;** ☎021.795.70.30 www.bestwesternexpo.ro

425. **Camerista** in regim intern in Predeal, carte de munca, cazare si o masa pe zi **1.900 L;** ☎0771.765.563

426. **Camerista** program 10 - 17.00, de luni pana vineri. Este vorba despre un nr. de 7 apartamente ce se inchiriaza in regim hotelier, vor necesita curatenie de intretinere (schimbat lenjerii, sters praful). Vitan, **1.700 L;** ☎0732.457.529 Ctincristian31@gmail.com

427. **Camerista** serioasa, atenta la detalii, cursul de calificare sau experienta in domeniul hotelier este un avantaj, disponibila la munca de teren, salariul se discuta la interviu. ☎0721.160.174

428. **Camerista** / ingrijitor spatii hoteliere Cunostinte elementare de limba engleza; Persoana energica, flexibila, motivata, orientata catre client, amabila, ordonata pt JW Marriott Bucharest Grand Hotel. Vei gasi la noi: o echipa care te va ajuta pas cu pas; contract de munca pe perioada nedeterminata; flexibilitate in program (program in ture); conditii de munca exceptionale; posibilitati de promovare; bonuri de masa; servicii medicale gratuite. CV-ul la email: Detalii la tel: ☎021.403.19.94 emanuela.anton@marriott.com

429. **Camerista** ApartHotel (zona Preciziei, Buc), Apart Hotel Studio One angajam camerista cu experienta in domeniu, serioasa, cinstita, responsabila, discreta, organizata, constiincioasa. Salariu 1500 net, bonuri de masa 15ron/zi, abonament medical, ☎0756.040.651 alexandra.popescu@genesisproperty.net www.westgatestudios.ro

430. **Camerista** complex turistic, complex turistic Miorita din Com. Berceni, Jud. Ilfov cauta camerista pentru curatenie camere, program 12 cu 24, salariu avantajos, asigurare transport sau decontare transport; **1.300 L;** ☎0721.999.926 office@miotur.ro

431. **Camerista** hotel cu experienta, asteptam CV uri pe adresa de email.Persoana dinamica, rezistenta la efort, responsabila, cu atitudine corespunzatoare fata de client ☎0722.310.005/ 021.223.13.26 marius@irisa.ro

432. **Camerista** hotel hotel 4 stele, Europa Royale Bucharest angajeaza persoana dinamica, rezistenta la efort, responsabila. Atributii: Curatarea zilnica a camerelor/bailor oaspetilor, holurilor, respectand regulile de igiena. ☎0724.244.148 manager.bucharest@europaroyale.com

433. **Camerista** hotel pentru hotel (9 camere) situat in sectorul 3, salariu 1500 lei, carte de munca, cerinte seriozitate. **1.500 L;** ☎0721.720.751

434. **Camerista** hotel 4 stele angajez camerista la Hotel Christina 4 stele, in Bucuresti, zona Piata Romana. Salariu atractiv, mese asigurate, experienta nu este obligatorie. Telefonati pentru programare interviu. ☎0731.009.999 office@hotelchristina.ro

435. **Camerista** hotel de 4 stele, RIN Grand Hotel (Sos. Vitan-Barzesti, 7D). Efectueaza curatenia in camerele de hotel conform standardelor impuse. Cerinte: persoana muncitoare, dinamica,atenta la detalii. Program: 2 zile/ 2 zile libere; ☎0731.111.250 resurseumane@rinhotels.ro

436. **Camerista** pentru Boutique hotel DBH Bucuresti Oferim un loc de munca stabil pentru persoane responsabile si motivate. Programul este de 8 ore/ zi, asiguram masa si carte de munca.Zona Barbu Vacarescu. Va asteptam la interviu; ☎0724.891.819 serban@decebalhotel.ro decebalhotel.ro

437. **Camerista** pentru Hotel Boutique DBH Bucuresti daca esti o persoana dinamica si sociabila te asteptam la interviu. Program 8 h/zi, carte de munca si masa asigurate. Adresa: str. Barbu Vacarescu nr 51 ☎0724.891.819/ 0730.950.567 serban@decebalhotel.ro decebalhotel.ro

438. **Camerista,** Hotel (12 camere) zona Gara Basarab angajeaza camerista. Cautam doamna serioasa, cu sau fara experienta. Salariu motivant ☎0768.730.690

439. **Camerista,** ospatarita, angajeaza hotel din Bucuresti, cautam din provincie, asiguram cazare, masa si contract de munca; ☎021.256.05.77/ 0733.053.803

440. **Camerista,** receptie hotel cu experienta. Mini hotel 14 camere, zona spital Fundeni ☎0757.797.030

441. **Cameriste** cu experienta, hoteluri de 4 si 5 stele firma cu experienta de 12 ani in domeniul hotelier, angajeaza in conditii foarte avantajoase Cameriste Calificate pentru hoteluri de 4/5 stele, in Bucuresti (centru),Salariu 1800 ron net. Contract. ☎0720.528.686/ 0743.153.807 sorin@soralconcept.ro

442. **Cameriste** si femeie pentru spalat vase, urgent, salariu atractiv; ☎0722.202.986

443. **Cameriste** si personal curatenie hotelul de 5 stele Sheraton Bucuresti, angajeaza cameriste si personal curatenie, cu sau fara experienta. CV-urile se pot depune personal la receptia hotelului sau la adresa de email mentionata ☎0743.145.333 hr@sheratonbucharest.com www.sheratonbucharest.com

444. **Cameriste. Hotel angajeaza cameriste. Salariul este intre 1.200 - 2.000 ron net; ☎0755.200.032**

445. **Carmangier/grataragiu** pentru unitate contemporana de alimentatie publica centrala, conditii deosebite, salariu motivant, program L-V 7-17. Relatii la tel. ☎0735.517.631

446. **Casier operator call center, salariul intre 1.500-1.800 Ron net. CV la mail, relatii la: 1.800 L; ☎0761.334.059/ 0799.831.111 cariere@wisebox.ro**

447. **Casier** si administrator imobile pentru firma de administrare. Trimiteti CV la adresa de e-mail; ☎0784.275.701/ 0784.275.702

448. **Casier,** casiera avand cunostinte legate de contabilitate primara pt. firma situata in Cora Pantelimon. Salariul este atractiv ☎0735.080.116 bolukemre@gmail.com

449. **Casier,** casiera, cu sau fara experienta pentru un fast food in zona Berceni, se asigura masa zilnic, contract de munca, training gratuit, se lucreaza 1 zi cu 1 zi libera, **1.800 L;** ☎0770.573.286

450. **Casier,** lucrator comercial si bucatar Restaurant tip fast food angajeaza casier, lucrator comercial si bucatar sau ajutor bucatar cu tendintre catre bucatar. Locatia este in mall Park Lake, zona Dristor, Titan. Constantin: ☎0729.910.157

451. **Casier-operator,** cu sau fara experienta, companie multinationala angajeaza pentru noile locatii din zona Panduri, Victoriei, Stefan cel Mare, Titulescu, D-na Ghica, Titan si Crangasi, se asigura pregatire la locul de munca, salariu intre 1.500 - 1.800 Ron net, o masa asigurata, program flexibil si bonusuri in functie de performanta. Relatii la tel. oricand; **1.800 L;** ☎0799.831.111

452. **Casier-vanzator** restaurant. Vanzator restaurant, asigura gestionarea încasarii banilor, respecta timpii de servire, sugereaza produse. Asigura si pastreaza curatenia in zona de servire, raspunde de aspectul produselor. **1.700 L;** ☎0743.155.016 ioana.ciuca@scandia.ro

453. **Casiera** pentru unitate contemporana alimentatie publica centrala, conditii deosebite, salariu motivant, program L-V 7-17. Relatii la tel. ☎0735.517.631

454. **Casiera** cantina in Pipera Tunari, angajam casiera pentru cantina situata in zona Pipera-Tunari. Program de 8 ore/zi intre 07:00-15:30. Oferim conditii legale, salariu 1300 lei net, tichete de masa si masa asigurata, ☎0786.552.982

455. **Casiera** TrickShot cautam colega pentru postul de casiera. Daca doresti sa lucrezi intr-o echipa tanara si vesela si intr-un mediu placut cu posibilitati de avansare, te asteptam la un interviu la tel. ☎0744.888.296

456. **Casiera,** restaurant, specific vietnamez, full-time si part time. Cautam persoana placuta, energica, cu abilitati excelente de comunicare. Masa asigurata, colectiv tanar si dinamic, contract de munca ☎0725.572.345 secretariat@liwu.ro

457. **Casiera,** Star Kebab angajeaza casiera. Salariu motivant, masa gratuita, transport asigurat, posibilitati reale de crestere in cariera. Pentru Cotroceni. Detalii la tel. ☎0771.018.684 hr.bucuresti@starkebab.ro

458. **Casiera,** lucrator comercial Shop & Go zona Piata Trapezului, Theodor Pallady, cu sau fara experienta anterioara in comert, flexibilitate si spirit de echipa. Contract, salariu 1600 Lei in mana, carte de munca 8 ore **1.600 L;** ☎0767.810.249 adrian_bra@yahoo.com

459. **Casiera,** operator PC, tinut evidenta, plati furnizori, relatia cu banca, div. activitati, conditii foarte bune; ☎0734.072.088 rusu2222@gmail.com

460. **Casiere** pentru hotelul de 5 stele Sheraton Bucuresti. Experienta si cunoasterea limbii engleze este obligatorie. CV-urile se pot depune personal la receptia hotelului sau la adresa de email mentionata ☎0742.081.800 hr@sheratonbucharest.com www.sheratonbucharest.com

461. **Casiere** Shop&Go Mega Image angajeaza in zona sector 1 B-dul Laminorului, 10 zile libere pe luna. Primesti bonus la inventar. + un cos de cumparaturi lunar. cv pe mail, **1.600 L;** ☎0787.868.036/ 0724.510.904 Cityshop.angajare@gmail.com

462. **Casiere** si lucratori comerciali pt. Shop&Go, 10 zile libere pe luna. Atentie sunt doar 3 posturi libere. Suna zilnic intre 9:00- 16:00 sau lasa CV pe email. Bonus de inventar +un cos de cumparaturi lunar. **1.600 L;** ☎0787.868.036/ 0724.510.904 cityshop.angajare@gmail.com

463. **Casiere,** lucratori comerciali Shop&Go Mega Image angajeaza in zona sector 1 B-dul Laminorului, 10 zile libere pe luna. Primesti bonus la inventar. + un Cos de cumparaturi lunar. CV pe mail, **1.600 L;** ☎0787.868.036/ 0724.510.904 Cityshop.angajare@gmail.com

464. **Casieri** benzinarie Mol, angajam casieri/casiere la benzinaria Mol situata in Otopeni(langa aeroport). Salariul 1500 net + 201 (bonuri de masa); ☎0722.476.936 roxanapopescu1974@yahoo.com

465. **Casieri** OMV Pipera si Chitila, OMV angajeaza casieri pentru Pipera si Chitila. Salariu este minim 1500 lei + bonuri de masa + diverse bonusuri pentru realizarea targeturilor. Se lucreaza 15 zile pe luna in schimburi zi/ noapte, **1.500 L;** ☎0727.101.010 joburistatie@gmail.com

JUMBO MILITARI

Pregatirea echipei pentru NOUL MAGAZIN JUMBO MILITARI

Te asteptam sa faci parte dintr-o echipa tanara si un mediu de lucru placut !

Oferim:

- **Pachet salarial competitiv;**
- **Pregătire sistematică în scopul dezvoltarii profesionale;**
- **Stabilitate si posibilitate de avansare. Vino la JUMBO.**

O societate care nu considera varsta ta un impediment, care stie sa rasplateasca devotamentul si implicarea ta si mai presus de toate iti ofera siguranta.

Asadar, daca doresti sa lucrezi pe post de lucrator comercial, manipulant marfa, casier sau femeie de serviciu vino la JUMBO si depune un CV la receptia magazinului sau trimite-ne in format electronic la rohr@jumbo.gr

Comuna Domnesti, Str. Comertului nr. 7, jud. Ilfov
Platforma comerciala Fashion House - Militari

Telefon: 021 780 4582 / 021 202 13 60
Responsabil HR: Fratila Georgeta

SC ADEXIM MODELCOM

angajează

AGENŢI DE VÂNZĂRI BĂUTURI ALCOOLICE

ZONA BUCUREŞTI, ILFOV

Tel: 0752.241.510

adrianadexim@gmail.com

Angajăm în zona Piaţa Presei Libere,

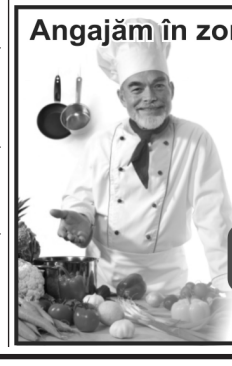

BUCĂTARI

Salariul începând de la

1.750 RON net

la care se adaugă spor de noapte

Experienţa constituie un avantaj.

Mobil **0751/190463**

LOCURI DE MUNCĂ

Cortina Development SRL
angajează
MANAGER de PRODUCŢIE
(tranşare) pentru fabrică din România,
profil: prelucrarea produselor de origine animală

Se oferă: maşină de serviciu, laptop, telefon mobil, adresă de email pentru corespondenţă
Cerinţe obligatorii: experienţa în abator (tranşare) pe o poziţie similară, permis de conducere, limba engleză - nivel mediu (scris/ vorbit)
CV la e-mail: **office@cortinadevelopment.ro**
Telefon: **0731.336.003**

466. **Casieri** pentru supermarket non-stop zona Gorjului; ☎0751.158.672

467. **Casieri si preparatori, locatie Piata Unirii; ☎0723.383.710**

468. **Casieri/casiere** si preparatoare sandwich-uri. Benzinaria Mol Timpuri Noi cauta persoane responsabile. Program flexibil, salariu fix, tichete de masa, contract de munca, tips zilnic, bonusuri. Angajam si operatori platforma cu atestat GPL. ☎0724.528.622 timpurinoi@molretail.ro

469. **Casierita,** pizzeria Vechia Napoli angajeaza casiera serioasa, dinamica, sa se alature echipei noastre tinere dar cu vechime mare la noi, program atractiv, 2 zile 10:00 -21:30, 2 zile libere. Zona sector 1 ☎0722.503.999 mihaela_manolescu_cosma@yahoo.com

470. **Caut** bona nefumatoare, serioasa pentru David 2 anisori, zona soseaua Nordului, parc Herastrau (metrou Aurel Vlaicu); program 10h/zi, salariu atractiv, transport plătit + alte beneficii **2.300 L;** ☎0744.442.525 andreeai1182@gmail.com

471. **Cautam** un programator cunostinte medii de PHP.(atat procedural cat si oop); - cunostinte medii in realizarea, interogarea, utilizarea bazelor de date (mySQL); - cunostinte bune de TML/CSS/ JAVASCRIPT/ jQUERY/ NODEJS); ☎0720.678.111 suprem_shop@yahoo.com

472. **Cherry-Studio,** doamne/ domnisoare 18+, contract de munca, comisioane avantajoase 50%- 70%, bonus de performanta, bonus de angajare, bonus de recomandare, locatie ultracentrala-Piata Unirii, camere individuale, 5.000 Euro/luna, www.cherry-studio.ro; **5.000 €;** ☎0723.426.663 office@cherry-studio.ro

473. **CIRCULARIST,** Firma din Bucuresti, producatoare de mobilier la comanda din PAL si MDF, angajeaza urgent circularist cu experienta. Oferim salariu motivant si bonusuri de performanta. ☎0784.260.321/ 0722.672.160 office@mobilaromania.ro www.mobilaromania.ro

474. **Clinica** Sante Buftea angajeaza asistent medical; ☎0788.834.823

475. **Club** Vegas angajeaza dansatoare, animatoare, ospatarite, receptionere, hostess cu/ fara experienta. Loca?ie de lux, salariu + bonusuri motivante. Carte de munca, maxima seriozitate. Bd. Regina Elisabeta, nr. 13, ☎0765.260.009

476. **Coafeza** cu experienta de minimum 2 ani, care sa cunoasca si frizerie, pentru salon situat in zona Drumul Taberei. Conditii avantajoase, CM. Salonul are vechime de 7 ani si clientela formata si selecta. ☎0745.775.511 Marius33_2004@yahoo.com

477. **Coafeza** cu experienta minim 1 an, salariu atractiv, 2.000 lei +cm platita, 8 ore, salon de 10 ani. Program 1 zi da, una nu. Weekend da, unu nu, zona metrou Gorjului, **2.000 L;** ☎0724.357.422

478. **Coafeza** pentru salon infrumusetare zona Sebastian, cu experienta. Conditii avantajoase. ☎021.430.21.75

479. **Coafeza** si cosmeticiana angajez pentru salon cu vechime 19 ani. Oferim salariu fix. ☎0727.923.777/ 0766.623.829

480. **Coafeza** si frizerita cu experienta pentru salon de infrumusetare Lumieux Beauty in zona Baneasa-Sisesti; ☎0722.388.188

481. **Coafeza cu experienta din zona Crangasi, tehnician unghii false (experienta mani-pedi clasica), frizer din zona Crangasi. Inchiriez scaun frizer. Ofer procent rezonabil pentru toti angajatii. ☎0767.588.681**

482. **Coafeza** cu experienta pentru salon deosebit Avem nevoie de tine coafez? cu experienta pentru salon deosebit în zona lancului. Salariul foarte atractiv. ☎0766.440.888

483. **Coafeza** pentru salon zona Snagov, cu experienta, ofer salariu 500 euro plus cazare; ☎0767.829.263

484. **Coafeza** salon coafor, sa stie si frizerie, manichiurista sa stie si unghii tehnice cu gel, pentru salon situat in zona Brancoveanu, vad. ☎0734.548.871 floryhapau@yahoo.com

485. **Coafeza** sau hairstylist cu experienta, salon in Sebastian-Calea Rahovei, vechime de peste 15 ani, vad si clientela formata, carte de munca 8 ore, program o zi cu o zi, conditii de lucru deosebite. Cerem si oferim seriozitate. ☎0720.757.176 bogdan88gherasim@gmail.com

486. **Coafeza** si manichiurista, pedichiurista, Cautam colega pentru postul de manichiura pedichiura si coafor. Salon situat stradal pe Bdlon Mihalache metrou1 Mai. Program 1/1 contract de munca 8 ore, colectiv prietenos. Te asteptam in echipa noastra. ☎069692945 amaliameda@yahoo.com

487. **Coafeza,** cautam colega pentru postul de coafeza. Salon situat stradal pe Bd. Ion Mihalache, metrou 1 Mai. Program 1/1, contract de munca 8 ore, colectiv primitor si prietenos. Te asteptam in echipa noastra. ☎0769.692.945 amaliameda@yahoo.com

488. **Coafeza, cosmeticiana, manichiurista, maseuza, th. unghii false, salon cu vad format, sector 3, Titan; ☎0733.814.616**

489. **Coafeza, manichiurista-pedichiurista, cosmeticiana urgent pentru salon cu vad, vechime, Piata 16 Februarie; ☎0722.967.740**

490. **Coafeza/** stylist cu experienta in zona mall Vitan, salariu avantajos, contract de munca. Rog seriozitate. Se ofera? si procent, **2.000 L;** ☎0764.549.227/ 0764.549.227

491. **Coafeze-** fara experienta, zona Colentina salariu fix, zona Colentina. Salonul are clientela formata. Se lucreaza o zi cu o zi. Pentru mai multe detalii va rugam sa ne contactati la nr de tel: Lidia; ☎0723.258.043

492. **Coafor-stilist** si frizer, pentru lant de saloane, in zonele Victoriei, Floreasca si Timpuri Noi. Oferim salariu motivant, seminarii de perfectionare, echipa tanara si performanta; ☎0720.996.748

493. **Cofetar** ptr cofetaria Atena din sos Giurgiului nr 121, statia Drumul Gazarului CV la: ☎0744.510.999 dorutasbac@yahoo.com

494. **Cofetar** cu experienta pentru fabrica sect. 6, salariu se discuta la interviu, relatii la tel. ☎0732.672.654/ 0762.076.504

495. **Cofetar** cu experienta, cofetarie din 99, sector 4, firma serioasa, loc de munca stabil, mediu placut de lucru, salariu motivant. ☎0729.737.619

496. **Cofetar preparatii angajam cu salariul 2.200 lei. ☎0734.396.420**

497. **Cofetar,** cofetara, angajam urgent. Salariu 2000 ron. Relatii la telefon; ☎0751.223.653

498. **Cofetar,** RIN Grand Hotel angajeaza cofetar: preia, verifica si depoziteaza ingredientele; calculeaza consumul; prepara produse de cofetarie/patiserie pe baza retetelor si realizeaza decoratiuni, ☎0730.777.210 resurseumane@rinhotels.ro

499. **Cofetar,** patiser cu experienta, daca stapanesti bine bazele cofetariei/ patiseriei, esti serios, punctual si pasionat de meseria ta, te asteptam cu drag sa ni te alaturi. Salariu intre 2.300 si 3.000 lei in functie de experienta ☎0743.258.251 andra@chocolat.com.ro

500. **Cofetara** si ajutor de cofetara. Angajez cofetara si ajutor de cofetara se lucreaza in laborator modern conditii avantajoase contract de munca salariu atractiv mai multe detali la nr de tel: ☎0730.618.744 yorgog200@yahoo.com

501. **Cofetari** si ajutori cofetari, laborator cofetarie angajeaza cofetar pentru preparatie si ajutori cofetari cu sau fara experienta, zona Salaj sector 5, se ofera salariu stimulant, cerem si oferim seriozitate ☎0728.274.104

502. **Cofetari** si patiseri pentru hotelul Sheraton Bucuresti. Salariul incepand de la 1.700 lei, negociabil in functie de experienta. CV-urile se pot depune personal la receptia hotelului sau la adresa de email mentionata ☎021.201.50.00 hr@sheratonbucharest.com

503. **Colaboratori** pentru frizeria Cotroceni, inchiriez spatiu utilat: frizerie, coafura, manichiura. Cartier Cotroceni, colaborare avantajoasa.Detalii la tel; ☎0774.467.724 jeanandreescu@gmail.com

504. **Colaboratori,** firma Express Kurier Europa din Austria cauta colaboratori, firme de transport cu Sprinter cu capacitate de la 4 europaleti pentru transport marfa în UE. www.exs ☎004366287977218 tub.at@exs.de

505. **Colantor** firma productie publicitara din Bucuresti angajeaza urgent colantori ☎0788.231.813 mike@printdivision.ro

506. **Colantori,** lacatusi, montatori tehnician pentru conf./ montaj panouri, reclame, standuri exp., colantari, mobilier, confectii metalice, pt. productie publicitara, avantaj permis cat. B Salariu 500 - 1000 Euro, ☎0772.148.187

507. **Colega** masaj Locatie de lux, clientela formata, comision 50%, program de zi sau de noapte, cerinte - minim 18 ani loialitate, respect. Plata zilnica, pt. detalii te astept la interviu, cazare gratuita **4.000 €;** ☎0760.455.399 ionita_oana_andreea@yahoo.ro

508. **Colege** Fast food Bucuresti, zona Casa Presei angajeaza ajutor bucatar, vanzatoare, ajutor pizza. Persoanele fara experienta se pot califica la locul de munca. Program 8 ore zi, 5 zile pe saptamana; ☎0722.283.943 neadan@hotmail.com

509. **Compania** DDD angajeaza operator DDD pentru Timisoara. Se ofera cazare, decontare utilitati, masina de serviciu, telefon de serviciu. Candidatul poate fi din orice oras al tarii, dispus sa se mute la Timisoara **2.000 L;** ☎0724.511.838/ 0763.662.662 office@companiaddd.ro

510. **COMPANIA ROMPREST SERVICE S.A. ANGAJEAZA SOFERI PROFESIONISTI, PENTRU PUNCTUL DE LUCRU DIN CHITILA -ILFOV, INFORMATII LA TEL. SI LA SEDIUL SOCIETATII DIN STR. MACULUI NR. 26, CHITILA-RUDENI, JUD. ILFOV. PERSOANELE INTERESATE POT TRANSMITE CV-UL LA ADRESA DE E-MAIL ☎021.490.20.10 RECRUTARE@ROMPREST.RO**

511. **Compania** Romprest Service S.A. angajeaza: Gestionar, Mecanic Auto, Vopsitor, Tinichigiu, Vulcanizator, Tractorist, Masinist utilaje cale si terasamente, Soferi profesionisti, Muncitori necalificati, Electrician intretinere si reparatii, Instalator tehnico-sanitar, Fochist, Zidar, Tamplar, Lacatus mecanic, pentru punctul de lucru din Chitila -Ilfov, informatii la tel. si la sediul societatii din Str.Macului nr. 26, Chitila-Rudeni, jud. Ilfov. -Sefi echipa salubrizare, Muncitori necalificati, informatii la tel. 021/668.10.50 si la sediul societatii din Str. Izbiceni nr.117-119, sector 1, Bucuresti. Persoanele interesate pot transmite CV-ul la adresa de e-mail ☎021.490.20.10 recrutare@romprest.ro

512. **Companie** paza angajeaza agen?i securitate, condi?ii avantajoase, salariu motivant. ☎0769.666.416

513. **Complex** comercial Timpuri Noi angajeaza femeie de serviciu; ☎021.331.76.70/ 021.330.10.76

514. **Confectioner** imbracaminte (cap - coada) angajam pentru atelier croitorie, zona 13 Septembrie ☎0728.320.550

515. **Confectioner masina liniara, triplock, masa croit, muncitor necalificat, bonuri masa; ☎0727.387.435**

516. **CONFECTIONER TEXTILE PENTRU EXECUTIE A PRODUSELOR, MEDIU DE LUCRU PLACUT, SALARIU MOTIVANT, CONTRACT DE MUNCA SAU COLABORARE, RELATII LA TEL.; ☎0741.352.418**

517. **Confectioner** genti piele, Wild-Inga angajeaza lucrator la masa pentru genti din piele. Program 8h de luni-vineri, carte de munca conditii de lucru exceptionale. Zona Gara Basarab **1.800 L;** ☎0721.331.269 mihaelatitirisca@yahoo.com

518. **Confectionera** si modelier pentru produse dama, angajam personal calificat in atelier de creatie, specializat pt. produse femei. conditii, dotari de lucru foarte bune cerinte: experienta pentru produse unicat si serie mica. metrou Aurel Vlaicu, **2.000 L;** ☎0724.580.742 office@croitoriebucuresti.ro

519. **Confectionera,** atelier confectii dama, zona Fundeni, angajam confectionere, carte de munca, ore suplimentare platite, conditii bune de lucru salarii atractive, plata la timp, **1.500 L;** ☎0787.541.716/ 0771.752.873

520. **Confectionera,** confectioner, pentru produs cap-coada atelier creatie vestimentara, salariu atractiv, mediu de lucru placut, loc de munca stabil, contract munca, program I-v, 8h cu pauza de masa, zona Piata Victoriei-Aviatorilor; ☎0723.879.101 jobs@cristallini.com www.cristallini.com

521. **Confectionere** cu experienta in liniara si triplock, pentru confectionare textile de casa. Salariu motivant, bonuri de masa. Zona metrou 1 Decembrie 1918. ☎0723.485.684 betaimpact.office@gmail.com

522. **Confectionere** masina liniara, calcator si set formatie pentru atelier confectii dama, serie mica, zona Militari. Carte de munca, salariu motivat. ☎021.434.88.48/ 0747.501.279

523. **Confectionere** cu experienta masini simple butoniera nasturi, calcat pentru fabrica confectii camasi barbati. Fabrica nou deschisa zona Militari residence. Conditii deosebite. Tel.: ☎0770.721.957

524. **Confectionere** Imbracaminte, croitorese . Angajam confectioneri imbracaminte, croitorese cu experienta la masina simpla, 2 ace si triplock. Zona Ghencea, sector 6. program 8 ore /zi . Se asigura salariu, bonuri de masa si transport gratuit; **1 L;** ☎0720.475.185/ 0720.475.185 office@escapestarjeans.ro

525. **Confectionere** textile, croitorese, calcatorese Atelier confectii dama, angajeaza personal pentru masina simpla si la calcat. Se lucreaza pe operatii, program 8 ore, salariu motivant, zona soseaua Viilor; ☎0723.009.441 office@bludesign.ro

526. **Confectionere,** muncitori necalificati si croitoreasa, angajez pentru atelier de croitorie si retusuri; ☎0730.820.120

527. **Confectioneri** in masina simpla de cusut, butoniere, nasturi, pentru fabrica de confectii textile. Salariu si tichete de masa, mediu de lucru placut, zona Viilor; ☎021.424.62.93

528. **Confectioneri** tamplarie PVC si aluminiu, societate din Bucuresti angajeaza confectioneri si montatori tamplarie PVC si aluminiu, sector 3. ☎0725.920.576

529. **Consilier** cu studii juridice, pentru detalii sunati; ☎0728.141.414 office@asociatiavictimelordinaccident.ro

530. **Consilier** juridic si secretar-arhivar notarial SPN Aequitas recruteaza jurist/secretar notarial cu experienta in mediul notarial/juridic (obligatoriu), de minim 3 ani. Detalii pe mail office@aequitas.ro sau la telefon. ☎0751.298.800 office@aequitas.ro

531. **Consilier** vanzari si operator call-center pentru relatii clienti si ofertare. Cerinte: cunostinte operare calculator, abilitati de gestionare a relatiilor cu clientii. Societatea ofera pachet salarial montivant, tichete de masa si cadou etc. ☎021.644.13.23/ 0733.083.789 agerthermoserv@gmail.com

532. **Consultant** vanzari pentru Rcs&Rds, Digi, cm 8 ore, comisioane motivante, **2.500 L;** ☎0774.200.094 ionut.serban@rcs-rds.ro

533. **Consultant** vanzari Digi mobil, salariu fix, comisioane motivante, program flexibil, posibilitate avansare, multiple beneficii. Posturi limitate. **2.500 L;** ☎0774.200.094 ionut.serban@rcs-rds.ro

534. **Consultant** vanzari senior, Diamond Business angajam persoana responsabila si foarte atenta la detalii cu experienta in vanzari sectorul ultra-premium. Pachet financiar foarte motivant, progresiv. Se cere limba engleza fluent, contabilitate. **10.000 L;** ☎0723.133.504 adamevediamonds@gmail.com

535. **Consultanti** in domeniul intermedierilor financiare bancare, minim experienta in vanzari, preferabil studenti sau persoane fara obligatii, se lucreaza pe baza de comision si salariu targetat. **2.000 L;** ☎0726.531.083/ 0725.868.384 vcreditsolutions@yahoo.com

★★★★★★★★★★★★★★★★★★★

536. **CONTABIL CU EXPERIENTA PRODUCTIE; ☎0740.167.649 HERBARIUMREGIA@YAHOO.COM**

★★★★★★★★★★★★★★★★★★★

537. **Contabil** cu experienta, contabilitate primara, productie, salarizare-Revisal, obligatoriu cunoastere Saga; pc de lucru Popesti Leordeni, Sos de Centura, incinta Menatwork; CV la email ☎0730.081.778 madalina@sippaneltechnologies.eu

538. **CONTABIL CU EXPERIENTA, SALARIU ATRACTIV; ☎0768.318.382/ 0723.531.668**

539. **Contabil** firma de transport intern si international angajeaza urgent full time contabil. Relatii la nr de tel; ☎0749.184.444 mikyt2000@gmail.com

540. **Contabil** Roberto Design angajeaza contabil pentru zona Militari, program lucru full time, salaru atractiv; ☎0724.040.408

541. **Contabil** / economist cu experienta minim 5 ani angajeaza Hotelul Capsa. CV la email; tccarpati@yahoo.com

542. **Contabil** cu si fara experienta, firma de contabilitate angajeaza contabil junior cu/fara experienta si contabil senior cu experienta. Sediu Piata Victoriei. Conditii avantajoase. Salariul se negociaza la interviu. Tel: ☎021.312.12.88/ 0754.096.317 office@dinamicbusiness.ro

543. **Contabil** de gestiune cunostinte solide in domeniul legislatiei financiar-contabile: contabilitate de gestiune, contabilitate financiara. Experienta minim 2 ani in domeniul financiar contabil. Cunostinte bune MS-OFFICE **2.700 L;** ☎0743.258.251 andra@chocolat.com.ro

544. **Contabil** evidenta primara cunoscator de preferat program Sasory. CV mail: **35 L;** ☎0728.764.646/ 021.317.37.98 contabsilvia@gmail.com

545. **Contabil** expert, Bistro din zona centrala angajeaza contabil expert, cu studii superioare in domeniul economic, cunostinte: MS Excel, Word, Saga, Facturare, NIR-uri, inventare, gestiune, salarizare, declaratii, etc ☎0745.574.230/ 0745.574.230 ella.translucid@gmail.com

546. **Contabil** primar pana la nivel de balanta, cu minima experienta in alimentatie publica, restaurant angajeaza, relatii la telefon intre orele 11.00 - 20.00, de preferat sa fi lucrat in domeniul catering fast-food restaurant, cunoastere program Saga; ☎0733.653.909

547. **Contabil** primar pana la nivel de balanta, cu minima experienta, in alimentatie publica, restaurant angajeaza. Relatii la telefon intre orele 11.00 - 20.00, de preferat sa fi lucrat in domeniul catering fast-food restaurant. Cunoastere program Saga; ☎0733.653.909

548. **Contabil** primar Saga Firma de instalatii, angajam persoana pentru contabilitate primara cu experienta si cunostinte in program Saga, birouri Dorobanti, Program 8 ore l-v, rog e-mail la office@gemix.ro; office@gemix.ro

549. **Contabil** primar, firma cu sediul in Afumati angajam persoana pentru contabilitate primara cu experienta cunostinte program Saga, asiguram transport de la Colentina. Contact tel./ email ☎0734.296.420 platinambalaje@gmail.com

550. **Contabil** primar, operator date, ptr Cofetaria Atena din sos Giurgiului nr 121, statia Drumul Gazarului. CV la: ☎0744.510.999 dorutasbac@yahoo.com

551. **Contabil** salarizare, lant de restaurante Bucuresti angajeaza contabil salarizare, pachet salarial atractiv, bonusuri in functie de performanta, ☎0744.553.386 recrutare@andys-pizza.ro

552. **Contabil** sef Director economic angajam contabil cu experienta in contabilitate minim 3 ani. Membru CECAR. Cunostinte limba engleza; ☎0729.209.010 anamariastefania@yahoo.com

553. **Contabil,** contabila, societate comerciala cu sediul in Voluntari angajeaza pentru evidenta primara, program full time. Conditii : experienta minim 3 ani, cunoscatoare Winmentor, oferim pachet salarial atractiv ☎0728.120.049 office@serex.com.ro

554. **Contabil.** Firma de catering, program luni-vineri, angajeaza contabil. ☎0731.001.152

555. **CONTABILA** pt. firma de administrare asociatii de bloc. Cerinte: Office, internet, Revisal, declaratii fiscale Saga. Sediu langa metrou. CV cu poza si salariul dorit la adresa: agentiaplasare@gmail.com

556. **Contabila** primara cu experienta. Biroul este amplasat in Colentina, str Baicului nr 82. **2.000 L;** ☎0724.309.693 Strautandrei@yahoo.com

557. **Contabili cunoscatori contabilitate; ☎0722.649.578**

558. **Contabilitate** primara fata pentru contabilitate primara si gestiune, cunostinte word, excel, engleza; ☎0753.153.688 andraalex74dana@gmail.com

559. **Content** writer, firma decoratiuni interioare, angajeaza full-time, 09:00 - 18:00 l-v, contract de munca pe perioada nedeterminata, salariu negociabil, locatie Otopeni, langa aeroport.Contact la: ☎0723.888.989 office@sephora.com.ro

560. **Conversatii** online Esti o persoana dinamica, vesela si ambitioasa atunci acest job este perfect pentru tine. Bonus angajare 800$, posibilitate de avansare, fara stres si fara sefi. Castiguri garantate 5000-10.000$, **5.000 €;** ☎0770.671.462 gorgonize@yahoo.com

561. **Conversatii** online Phoenix PSK ofera castiguri garantate 3500 $ - 8.700 $/ lunar. Salariu asigurat fara target. Plata chirie integral in Bucuresti. Bonus 500$ din prima zi. Locatii in toate sectoarele. Program optional, **8.700 €;** ☎0767.887.888/ 0731.080.888 uinrom@gmail.com

562. **Conversatii** online, fete si baieti, iti doresti o vacanta de neuitat dar jobul actual nu ti-o permite nici financiar, nici ca timp? E timpul sa faci o schimbare in viata ta. Suna si programeaza-te astazi la un interviu. ☎0764.093.085/ 0756.302.730 office@bestwebstudio.ro

563. **Coordonator** magazin cofetarie, salariu net 2400 lei si vanzator magazin cofetarie, salariu net 1800 lei, angajam urgent. ☎0751.224.653

564. **Coordonator** activitate delivery, pentru restaurant pizzerie, mai multe detalii la telefon ☎0722.718.831

565. **Coordonator** atelier de mobila la comanda, sef de atelier cu experienta in productie mobila la comanda, abilitati de conducere, atent si organizat. Oferim seriozitate, salariu avantajos si conditii decente de munca. Militari, metrou Preciziei. ☎0786.194.467 victoriarusu@datrimex.ro

566. **Coordonator** tehnic pt echipa mentenanta BMF Total angajeaza un coordonator tehnic pt Bucuresti. Necesar studii tehnice, exp in domeniu 1 an. Va coordona echipa de mentenanta (electricieni, instalatori). Resp rapoarte lunare etc. ☎0799.010.148 hr@bmfgrup.eu

567. **Cortina** Development SRL angajeaza manager de productie (transare) pentru fabrica din Romania, profil: prelucrarea produselor de origine animala. Se ofera: masina de servici, laptop, telefon mobil, adresa de email pentru corespondenta. Cerinte obligatorii: experienta in abator (transare) pe o pozitie similara, permis de conducere, limba engleza- nivel mediu (scris si vorbit). CV-uri la adresa de email. Telefon; ☎0731.336.003 office@cortinadevelopment.ro

568. **Cosmeticiana** cu experienta pentru salon de infrumusetare Lumieux Beauty, zona Baneasa-Sisesti, sector 1 ☎0722.388.188

569. **Cosmeticiana** cu experienta pentru salon situat langa Ministerul Transporturilor. Salariu atractiv. ☎0728.431.041

570. **Cosmeticiana** cu experienta si in masaj, salariu atractiv 2.000 lei, cm, platita program 1 zi da una nu, 1 weekend da unu nu. Salon de 10 ani, zona metrou Gorjului; **2.000 L;** ☎0724.357.422 office@cmstill.ro

571. **Cosmeticiana** pentru salon, centru de tratamente corporale si faciale din zona centrala. Clientela este formata in cei peste cinci ani de functionare. Se acorda salariu fix si comision. ☎0786.910.230

572. **Cosmeticiana** cu experienta si make up salariu atractiv, 2.000 lei + carte de munca pe 8 ore, program 1 zi da una nu. 1 weekend da unu nu. Salon de 11 ani, zona metrou Gorjului. Anunt adresat persoanelor cu chef de munca. **2.000 L;** ☎0724.357.422

573. **Cosmeticiana cu experienta, salon deschis 9 ani in aceeasi locatie, c.m. concedii platite, instruire in salon; ☎0729.987.417**

574. **Cosmeticiana,** Salon Beauty Arena, Bd. Basarabia, zona Arena Nationala, clientela formata, angajeaza cosmeticiana cu experienta. Mediu de lucru placut, pachet salarial atractiv, carte munca. Relatii la tel. **1.700 L;** ☎0726.322.028

575. **Covrigaria** Maria angajeaza covrigar si vanzator cu experienta, zona Budapesta; carte de munca, salariu motivant. Rog seriozitate; ☎0768.745.571

576. **Covrigarie angajam modelatoare si vanzatoare langa Unirii (Sfantul Gheorghe); ☎0768.443.434**

AGENŢI de SECURITATE
AGENŢI de INTERVENŢIE
Plata salariilor la timp, sărbători legale plătite dublu, prime/bonusuri, calificare profesională gratuită, contract de muncă integral, stabilitate la locul de muncă, servicii medicale gratuite.
Interviurile: str. Calea Vitan nr. 293, sector 3 (vis a vis de Târgul Auto Vitan)
Relaţii la tel: 0749.062.295

577. **Croitor** cu experienta croitorie barbateasca, atelier productie si retuserie, zona Obor, salariu motivant, functie de performante, calitatea executiei, 1.400-3.000 Lei; ☎0724.284.448

578. **Croitor,** croitoreasa cu experienta pentru croit dupa tipar in atelierul de creatie Cristallini, salariu atractiv, mediu de lucru placut, contract munca, program l-v, 8h cu pauza de masa, zona piata Victoriei-Aviatorilor; ☎0723.879.101 office@cristallini.com www.cristallini.com

579. **Croitor/ese** si calcator, angajam croitor si calcator pt un magazin online de haine. Salariu 2200 lei, program luni-vineri 10h, 2 sambete lucratoare 6h; **2.200 L;** ☎0763.591.163 r0xii.elena@yahoo.com

580. **Croitoreasa** cusut uniforme de lucru. zona Pantelimon, Catelu. Experienta la cusut este in avantaj, se poate fara experienta, ordonata si muncitoare. Sunati sau trimis mesaj cu numarul de telefon si va sunam noi, **2.000 L;** ☎0722.317.109 vetro@vetro.ro

581. **Croitoreasa** pentru serii mici, rochii simple, masuri mari; ☎0774.037.578

582. **Croitoreasa** cap coada Atelier de creeatie vestimentara angajeaza croitoreasa, modelier in vederea executarii produselor cap-coada. Rog seriozitate.Zona metrou Nicolaie Grigorescu.Alte detalii la telefon. **1 L;** ☎0767.878.673 mihaelamolea77@yahoo.com

583. **Croitoreasa** pentru croit realizare tipare, pentru comanda, croit si realizare tipare, rochii de ocazie si tinute de zi sacou pantalon) doar de dama, carte de munca, locatia vis a vis de Sun Plaza (Big) **3.500 L;** ☎0727.310.010

584. **Croitoreasa** pentru reparatii, retusuri, modificari etc.; ☎0723.896.891

585. **Croitoreasa** pentru retusuri, angajam croitoreasa pentru retusuri, office@ralf.ro pentru CV; ☎0723.160.120 office@ralf.ro

586. **Croitoreasa** retus sector 4, ne marim echipa de croitorese retus si modificari in sectoarele 1 (metrou Basarab) si 4 (Piata Timpuri Noi).Oferim conditii avantajoase, salariu atractiv, carte de munca. Relatii suplimentare la tel. ☎0723.225.882 anicornea@yahoo.com

587. **Croitoreasa** serioasa pentru casa de moda, confectionam haine de dama de zi si de seara. Mediu foarte bun de lucru in centrul Bucurestiului (zona Aviatorilor, 1). Salariu bun plus carte de munca. ☎0723.520.260 lacrailie_ro@yahoo.com

588. **Croitoreasa** si confectionere textile Atelier creatie vestimentara, angajeaza croitoreasa si confectionere textile; ☎0723.360.949 badoi_monik@yahoo.com

589. **Croitoreasa,** Anton Atelier angajeaza croitoreasa/confectioner cu experienta. Angajam personal cu experienta in confectionare produse cap-coada, atentie la detalii, punctualitate, organizare; ☎0721.918.248

590. **Croitoreasa,** atelier de creatie vestimentara angajeaza croitoreasa cu experienta in productie cap-coada, produse pentru femei, inclusiv rochii de seara. Detalii la telefon ☎0746.222.313/ 0757.100.557 contact@cloche.ro

591. **Croitoreasa,** confectioner, croitoreasa cu experien?a croit ?i realizare tipare, rochii de mireasa si de seara, tinute de zi salariu atractiv, contract de munca zona Piata Unirii . ☎0741.130.707

592. **Croitoreasa,** cusatoreasa cu experienta in liniara si triplok in vederea realizarii de lenjerii de pat. Mediu de lucru placut, salariu motivant. **1.700 L;** ☎0734.269.900 silviutza1985@gmail.com

593. **Croitoreasa,** cusatoreasa, Atelier situat in zona Unirii, cautam o persoana cu o atitudine pozitiva, entuziasta, serioasa, pasionata de croitorie, atenta la detalii si cu dorinta de a invata. Experienta nu e obligatorie ☎0724.448.703 lauratanasa@yahoo.com

594. **Croitorese** atelier de productie angajeaza croitoreasa (cusatoare/masinista) cu experienta in liniara si triplok. Atelierul este situat in zona Republica la 5 minute de Metrou. Salariul oferit 2000 lei/luna brut; **2.000 L;** ☎0765.174.153

595. **Croitorese** confectii dama executie produs cap coada, zona Banu Manta, salariu 2500 plus bonus la angajare; ☎0726.840.302

596. **Croitorese** si confectionere pentru Delta Services, atelier de croitorie in zona Pieptanari angajeaza confectionere, croitorese, cu experienta, salarii avantajoase, bonuri, stabilitate, contracte de munca pe termen lung, posibilitate lucru part-time **1.600 L;** ☎0723.511.588 hm.recrutare@yahoo.com

597. **Croitorie,** cusatorese in simpla, triploc si calcat. Decontam transport, oferim bonuri de masa, bonusuri, prime. Situat la casa presei libere etaj 3. Se lucreaza pe operatii, calcat interfazic si final ☎0737.687.047/ 0760.316.499 Florin@nastya.ro

598. **Crystal** Palace Ballroms recruteaza personal Ajutor de bucatar si ingrijitor cladiri. Oferim contract de munca si salariu net avantajos.Program 8 ore pe zi. Trimiteti un C.V. prin e-mail la adresa: recrutare@crystalpb.ro recrutare@crystalpb.ro

599. **Curier** laborator de tehnica dentara, zona Tineretului, pentru transportarea lucrarilor dentare de la sediu la diverse cabinete stomatologice, deplasare cu mijloacele in comun. ☎0722.303.103 rana_artdent@yahoo.com

600. **Curier** auto Bucuresti Livrare plicuri, colete conform regulament. Pachet salarial foarte atractiv; **2.000 L;** ☎0745.772.258 office@fastius.ro www.fastius.ro

601. **Curier** Bucuresti, permis cat B si manipulant pentru electrocsnice, permis categoria B, salariu motivant, bonusuri, carte de munca. Rog seriozitate Informatii la tel. ☎0761.090.900 charmingstyle.srl@gmail.com

602. **Curier** livrator sofer catering, restaurant Mon Paris (zona Dacia Stefan cel Mare) angajam sofer pe masina firmei. Program 2 zile cu 2 zile libere sau 3 zile cu 2 zile libere. Salariu, benzina, masa, contract munca, **2.040 L;** ☎0767.357.238 contact@restaurantmonparis.ro

603. **Curier** scuter Bucuresti, livrare plicuri, colete in Bucuresti conform regulament. Pachet salarial foarte atractiv; ☎0745.772.258

604. **Curier,** angajam personal cu permis de conducere A si B;Rel telefon.CV fax. ☎021.326.55.96 fmmedident@hotmail.com

605. **Curier,** firma curierat angajeaza curier pt Bucuresti. Cerinte: permis auto cat B de min 2 ani, domiciliul in sector 5 sau 6. Salariul net 1.700 lei. **1.700 L;** ☎0799.402.352

606. **Curier,** Firma Curierat angajeaza soferi curieri, pentru Bucuresti si Ilfov. daca esti o persoana comunicativa, daca te adaptezi usor la munca in echipa, posesor de permis categoria B, vino alaturi de noi, ☎0725.860.912 vam_unic@yahoo.com

607. **CUSATOARE,** Pantelimon, Fabrica de incaltaminte, angajeaza cusatoare 1-2 ace, zig-zag si alte operatii de banda, angajam muncitori banda de tras si muncitori necalificati in vederea calificarii, ☎0764.090.600

608. **Cusatoare,** masinista cu experienta Fabrica incaltaminte zona Timpuri Noi angajam cusatoare (masinista) cu experienta. Se lucreaza la pereche dar se accepta si masinista care a lucrat în banda la cusut piele, **2.200 L;** ☎0730.501.000/ 0724.728.262 contact@sansavana.ro

609. **Customer** support tehnic, limba engleza, firma din SUA cauta candidati pentru Suport tehnic prin telefon, cunoscatori limba engleza, vorbit.Locatie: metrou Basarab.Ture noapte: 23.00-06.00.Salariu: 2.000 ron, 3 luni, 2.500 dupa luna 4. **2.000 L;** ☎0724.326.743 andreea.nistor@ivaluehr.com

610. **Decorator.** Cofetarie angajam tineri talentati sau pasionati hand made si studenti la arte plastice din toata tara, energici cu aptitudini artistice realizare figurine comestibile salariu motivant, program flexibil; ☎0729.737.619

611. **Departament** tehnic: Ingineri; Mecanici reparatii utilaje; Reprezentanti tehnici comerciali; Receptioner achizitii SEAP; Agenti vanzari piese si utilaje, secretara pt societate zona Metrou Laromet . ☎0744.516.396 office@forklifts.ro

612. **Deservent** buldoexcavator, buldozerist salariu atractiv si angajare imediata. **10 L;** ☎0757.040.001

613. **Direct-Line** Inox, cautam colegi. Filiala Bucuresti angajeaza: Operator utilaj CNC/ Tehnician, Stivuitorist,Manipulant Marfa www.directline.roRelatii la tel.0212562242 sau CV la e-mail: bucuresti@directline.ro ☎021.256.22.42 bucuresti@directline.ro

614. **Director** economic angajeaza Casa Capsa. CV la: tccarpati@yahoo.com

615. **Director** vanzari, experienta este un avantaj; domeniul alimentar produse fresh. Pentru interviu va asteptam la adresa: Voluntari, Str. Barsei, Nr. 2, Dep. 7, de luni pana vineri intre orele 10:30 - 17:00.

616. **Dispecer** (femei), agenti securitate (barbati), salariu brut 1.900 lei, tichete de masa ☎021.242.20.70

617. **Dispecer** monitorizare sisteme alarma Dab Security, program 12/24 cu 12/48, ture zi sau noapte, abilitati pc, Microsoft Excell si Word, studii superioare, relationare cu beneficiarii, **1.800 L;** ☎0726.720.515 office@dabsecurity.ro www.dabsecurity.ro

618. **Dispecer** centrala alarma, Civis paza angajeaza dispecer monitorizare cu experienta in domeniu, calificati profesional, cunoscatori dispecerat ROEL, program in ture 12/24;12/48, salariu minim 1200 - 1600 net rel L - V 08-15 ☎0729.130.311 traian.pirvan@civis.ro

619. **Dispecer** comenzi pizzerie, angajam dispecer pizza. Mai multe detalii la telefon; ☎0722.718.831

TITAN MAŞINI GRELE - Bucureşti
producător de maşini-unelte şi utilaje complexe
ANGAJEAZĂ TINERI absolvenţi de liceu sau şcoală gimnazială
pentru deprinderea unor meserii cu mare căutare în România şi străinătate.
Vrem să vă calificăm în meserii ca
OPERATOR MAŞINI DE ALEZAT ŞI FREZAT CU CNC, FREZORI CNC, STRUNGARI CNC, LĂCĂTUŞI MONTAJ..
Cei care doresc să lucreze într-un colect

LOCURI DE MUNCĂ

SALĂ DE SPORT
angajează
FEMEIE DE SERVICIU
Contract de muncă cu normă întreagă, salariu motivant
Programări interviu la:
☎ 021.316.09.62

620. **Dispecer** pentru monitorizare video firma de securitate, angajeaza dispecerii, program de noapte in ture, cunostinte minime de utilizare a calculatorului, calificarea de dispecer constituie un avantaj. Rog cv-uri pe adresa de mail; ☎0751.219.823 angajare@companiadepaza.ro

621. **Dispecer** pentru monitorizare video firma de securitate, dispeceri pentru monitorizare, program de noapte in ture, cunostinte de utilizare a unui calculator, pentru cladire de birouri situata in zona Aurel Vlaicu. Rog CV-uri pe mail ☎0751.219.823 angajare@companiadepaza.ro

622. **Dispecer** pentru monitorizare video, agenti dispeceri, program de noapte in ture, cunostinte minime de utilizare a calculatorului, pentru cladire birouri situata la 100 de m de statia de metrou Aurel Vlaicu. Rog cv pe mail. ☎0751.219.823 angajare@companiadepaza.ro

623. **Dispecer** transport angajam dispecer pentru coordonare firma de transport, detinem o flota de 12 camioane, transport de marfuri generale, doar intern, birourile se afla in com. Peris, jud. Ilfov **4.000 L;** ☎0757.077.332 superspeed.expedition@yahoo.com

624. **Dispecer** transport marfa international, angajam urgent dispecer transport international marfa comunitate). Constituie un avantaj vorbirea fluenta in limba germana si in limba engleza, experienta profesionala in domeniu; ☎0749.184.444 mikyt2000@gmail.com

625. **Dispecer** transport marfa national minim 6 luni experienta in domeniul transportului rutier national si al Bursei de Transport marfa, cauta marfa pentru camioanele proprii, programare rute pentru obtinerea unui parcurs pe gol cat mai mic ☎0722.393.475 george.petrila@chris-exim.ro

626. **Dispeceri** monitorizare video cunostinte minime de utilizare a calculatorului, program de noapte in ture, pentru cladire de birouri situata la 100 de metri de statia de metrou Eroii Revolutiei. Rog cv pe mail. ☎0751.219.823 angajare@companiadepaza.ro

627. **Dispeceri** monitorizare video, cunostinte minime de utilizare a calculatorului, program de noapte in ture, pentru cladire de birouri situata la 100 de metri de statia de metrou Aurel Vlaicu. Rog cv-uri pe mail. ☎0751.219.823 angajare@companiadepaza.ro

628. **Dispeceri** supraveghere video cu sau fara experienta, preferabil din sectoarele 2, 3 si orasul Pantelimon. Program in ture, salariul se achita la timp; **1.600 L;** ☎0722.242.522 marketing@starc.ro

629. **DISTRIBUITOR** pliante. Agentie publicitate cauta colaboratori pentru distributie pliante la cutiile postale sau stradal. Relatii la; ☎021.322.87.84

630. **Distribuitori pedestru (cu sau fara experienta) fara limita de varsta. Salariul motivant; ☎0764.914.055**

631. **Distributie** pliante, angajam curieri/postasi full time sau part time pentru distributia materialelor postale in Bucuresti ☎0733.072.115

632. **Dnata** Catering SRL cauta lucrator comercial in bistro/ cafenea aeroport, ajutor de bucatar, ☎0756.141.778 dfilip@dnata.ro

633. **Doamna** cu experienta, serioasa, ingrijita, pentru curatenie casa, zona Aviatiei-Baneasa. Oferim salariu net (perioada de proba), contract de munca, program de lucru L-V 8 ore/zi, concediu platit, abonament pentru mijloace de transport. Asteptam CV-urile dvs. Relati: Luni-Vineri, 9:00-15:00 **1.500 L;** ☎021.211.16.86 secretaiat@okcompany.ro

634. **Doamna** curatenie Magazin de covoare situat in Afumati angajeaza femeie de serviciu cu contract de munca, salariu net 1.300 lei; ☎0722.295.986

635. **Doamna** curatenie pentru club sportiv din Bucuresti. Program 8 ore, salariu avantajos. Telefon: ☎021.350.01.14 office.planetswim@gmail.com

636. **Doamna** curatenie pentru gradinita privata gradinita privata sector 2 angajeaza doamna harnica pentru efectuarea curateniei in cladire; ☎0720.207.772 irene.sprintaroiu@yahoo.com

637. **Doamna** curatenie, daca iti place sa lucrezi in liniste, esti atenta la detalii, iti place ordinea si lucrurile bine facute, iti place sa lucrezi intr-un mediu placut si un colectiv frumos. Vino in echipa noastra, **1 L;** ☎0728.079.254 office@royalclean.ro

638. **Doamna** fara obligatii pentru menaj usor pentru un domn serios, pe termen lung; ☎0725.662.035

639. **Doamna** in putere pentru ingrijire bolnav semi-imobilizat, in varsta de 50 de ani, intelectual, in zona metrou Nicolae Grigorescu. Salariu negociabil. ☎0726.328.271

640. **Doamna** ingrijire batrana regim intern, pentru judetul Prahova. Se lucreaza 2 saptamani pe luna.Detalii la telefon. Urgent, ☎0744.493.371

641. **Doamna** la curatenie, sala fitness, sala de fitness situata in sectorul 2, pe Str. Teiul Doamnei nr 35A (zona Lacul Tei, Facultatea de constructii). Carte de munca. Salariul este 1400 RON. Mai multe detalii la telefon, **1.400 L;** ☎0762.366.956 office@stayfit.ro www.stayfit.ro

642. **Doamna** pentru curatenie si vase, Boulevard Cafe, situat pe b-dul Gheorghe Sincai nr. 9A, zona Tineretului, contract de munca, program in ture. Mai multe detalii la telefon sau mesaj **1.450 L;** ☎0735.155.357 cafeblv@gmail.com

643. **Doamna** pentru menaj casnic interior, locatie langa Bucuresti. Salariu motivant. Program de luni-vineri de la 8:30-17:30, ☎0756.298.538

644. **Doamna,** angajez pentru ingrijire persoana in varsta, cu probleme de mobilitate, zona Dristor; ☎0753.963.719/ 0740.127.128

645. **Doamna.** Pensionar 66 ani solicit ingrijire la domiciliu; ☎0723.279.925

646. **Doamna.** Persoana in carut, caut doamna pentru ingrijire interna si recuperare; ☎0722.635.507

647. **Doamna**/ domnisoara caut, de la tara, pt. menaj/ curatenie, fara obligatii. Ofer cazare, mancare si **1.000 L;** ☎0765.685.348/ 0765.685.347

648. **Doamne** fara experienta, birou, inclusiv pensionare, pentru activitate de birou, programari intalniri de lucru, telefon, etc, program de luni pana vineri. Oferim ssalariu fix, contract de munca, bonuri de munca, etc. ☎0757.224.309 resurseumaneimm@gmail.com

649. **Doamne** mature cu sau fara experienta pentru conversatii online, 200 $ bonus la angajare. Programare interviu la telefon, **3.000 L;** ☎0766.715.701 bliss.studio@yahoo.com

650. **Doamne** pentru curatenie, firma de curatenie angajam doamne pentru curatenie sediu/cladire birouri in zona Barbu Vacarescu 06:00-09:00 sau 06:00-10:00. Minim 3 ani experienta in domeniu; ☎0728.854.896

651. **Doamne** pt. birou fara experienta si sofer agent, inclusiv persoane pensionate, activitate de birou (telefonista-secretara etc), abilitati folosire calculator, in cadrul unui dep. de vanzari. Salariu fix, bonuri de masa, contract si pt. sofer: exp.; ☎0746.204.411 resurseumaneimm@gmail.com

652. **Doamne** si domni la curatenie zi/ noapte Firma de curatenie angajam urgent personal curatenie Piata Victoriei 21:00- 06:00 si 8:30 - 17: 00, Militari 12:30-21:00, Floreasca 09:30-18:00. Angajam barbati pentru curatenie Pipera si Aviatorilor; ☎0731.400.591

653. **Doamne** si domnisoare pt. videoconversatii vrei un job cu un salariu decent, vino in echipa noastra. Oferim 1200 ron bonus de angajare si multe alte bonusuri de performanta. Oferim plata la zi sau bilunara, salariu fix sau procent intre 50-80%. **5.000 L;** ☎0799.617.440/ 0766.715.701 bliss.studio@yahoo.com

654. **Doamne,** domnisoare, modele online. Probleme cu banii? Noi te ajutam sa castigi lunar peste 3.000 dolari. Nu conteaza varsta sau aspectul, conteaza dorinta de a face bani. O echipa de profesionisti lucreaza pentru tine; ☎0766.016.639

655. **DOAMNE, DOMNISOARE, MODELE ONLINE. PROBLEME CU BANII? NOI TE AJUTAM SA CASTIGI LUNAR PESTE 3.000 USD. NU CONTEAZA VARSTA SAU ASPECTUL, CONTEAZA DORINTA DE A FACE BANI. O ECHIPA DE PROFESIONISTI LUCREAZA PT. TINE; ☎0766.016.639**

656. **DOAMNE, DOMNISOARE, POTI CASTIGA MII DE DOLARI. DE CE SA PLATESTI CHIRIE? TE ASTEPTAM IN ECHIPA BEST STUDIO SI ITI VEI PERMITE CASA TA. VENITURI LUNARE GARANTATE DE MII DE DOLARI SI CAZARE GRATUITA PANA ITI CUMPERI PROPRIA CASA. OFERIM CELE MAI MULTE BENEFICII DIN TARA. DOMENIU 100% LEGAL, SITE: WWW.BESTSTUDIO.RO; ☎0730.752.752**

657. **Doi** lucratori comerciali buni si seriosi, Carrefour Orhideea/Vulcan. Companie cu experienta de peste 20 ani angajeaza 2 merchandiser dedicati. Se ofera carte de munca, salariu fix, bonuri de masa, bonus, pachet. ☎0723.262.456 stefan.braileanu@macromex.com

658. **Domino`s** Pizza angajeaza livratori la domiciliu si pizza makeri. Pentru mai multe detalii contactati-ne telefonic sau la adresa Liviu Rebreanu nr. 27A, ☎0732.511.372 gacalexandru@outlook.com

659. **Domn,** caut doamna pentru menaj; ☎0723.645.017

660. **Domnisoara** curata, nefumatoare cautam pt. receptie, camerista menaj, ideal fara obligatii. Oferim cazare/ mancare pt. d-rele din provincie. Salariu atractiv; ☎0765.685.348

661. **Doner** King angajeaza, Doner King cauta oameni la fel de implicati ca si noi! Lucrator comercial-lucrator bucatarie. Daca esti serios, punctual, atent la detalii si cu bun simt, te asteptam in echipa noastra; ☎0785.696.320

662. **Dream** Pub Regie angajeaza bufetiera (salate), femeie vase (curatenie) ☎0735.516.152/ 0770.448.285

663. **Dulgher,** instalator, angajezi dulgher sau echipa de dulgher, plata la mp.Anghajezi instalator 12 lei/ora. Cazare asigurata; **150 L;** ☎0721.700.053/ 0754.650.710 nicanorbalaceanu@yahoo.com

664. **DULGHERI FIERARI, ZIDARI, ANGAJEZ DULGHERI BUNI PROFESIONISTI, FIERARI SERIOSI, ZIARI MEŞERIASI BUNI, NECALIFICATI, IN VEDEREA CALIFICARII, EXCLUS CARPACII SI ALCOOLICII, SALARIU ATRACTIV; ☎0738.217.293**

665. **Dulgheri se ofera cazare; ☎0724.258.882**

666. **Dulgheri** urgent cu experienta pentru lucrari in Bucuresti si in vecinatate. Ofer 15 lei/ora, contract munca, cazare. Rog seriozitate. Exclus consumul de bauturi alcoolice. 3000 lei/luna, cazare. **120 L;** ☎0740.652.067

667. **Dulgheri** si fierari pentru lucrari in Bucuresti si strainatate, conditii avantajoase pt. firma de constructii; ☎0724.798.983

668. **Dulgheri,** firma de constructii angajeaza dulgheri, contract de munca, salariu 3000 lei/luna, posibilitate cazare la baraca. Telefon ☎40753106150

669. **Dulgheri,** fierari pentru firma de constructii, cu contract de munca legal. Se ofera cazare si transport daca este cazul. Se ofera si se cere seriozitate, **2.800 L;** ☎0723.283.775 Office@high-construct.ro

670. **Dulgheri,** fierari si instalator cu experienta. Contract de munca. Salarii foarte avantajoase. ☎0725.963.165

671. **Dulgheri,** fierari, zidari, rigipsari necalificati in constructii numai cu experienta dovedita. **100 L;** ☎0720.988.319 dragomircornelcristi@yahoo.com

672. **Dulgheri,** muncitori necalificati pentru firma constructii, seriozitate, contract de munca, cazare; ☎0766.672.766

673. **Echipa** constructii case, angajam in Bucuresti echipa din provincie pentru lucrari interioare. Asiguram de lucru pentru toata iarna. Ofer cazare Bucuresti ☎0720.060.601

674. **Echipa** mentenanta, Rcs Rds angajeaza: electrician, alpinist utilitar, operator retele si sef echipa constructii. Cerinte: studii medii finalizate, disponibilitate delegatii, permis ctg B. Cv la mail. recrutare@rcs-rds.ro

675. **Echipa** Presto Pizza angajeaza in conditii avantajoase opertatori call center part time sau full time. Relatii la mail sau la tel. ☎0763.809.203 callcenter-berceni@gmail.com

676. **Economist** contabil firma producatoare de mobila angajam economist contabil cu experienta minim 5 ani, salarizare si cost productie constituie un avantaj, pachet salarial atractiv.

677. **Economist** contabil, firma producatoare de mobila angajam economist contabil cu experienta minim 5 ani, salarizare si cost productie constituie un avantaj, pachet salarial atractiv, CV la email contabilitate_titantraco@yahoo.com

678. **Economist** serviciu contabilitate, angajam economist pentru departamentul financiar contabile, absolvent finante contabilitate, experienta in domeniu, inchideri bilant, balante, rapoarte financiare, declaratii fiscale, ionel.gherghe@exmobi.ro

679. **Economist/salarizare** SC Family Papers SRL, din Sector 4, Bucuresti, Str Ilie oprea, angajeaza -economist /salarizare, Absolvent de facultate economice, cunoscator al programului SAGA- constituie avantaj, ☎0728.879.426/ 021.450.62.57 office@familypapers.ro

680. **Educatoare** centru educational angajeaza educatoare calificata/necalificata, dornica sa lucreze intr-un mediu placut si distractiv alaturi de copii. ☎0771.168.576 contact.onceuponatime@yahoo.com

681. **Educatoare** pentru gradinita privata, sector 3, zona Piata Salajan, informatii la telefon sau CV la adresa de mail ☎0744.709.237 stefania_preoteasa@yahoo.com

682. **Educatoare** calificata pentru gradinita privata, vechime 2-3 ani, perioada nedeterminata; ☎0749.607.276

683. **Educatoare** si femeie de serviciu, pentru gradinita privata langa Auchan Titan, ☎0725.211.112

684. **Educatoare,** gradinita lui David isi mareste echipa. Angajam educatoare pentru o grupa mijlocie, 4 ani. ☎0769.245.552 alexamaria.damian@yahoo.com

685. **Educatoare,** gradinita particulara autorizata, angajeaza educatoare cu o experienta de minim 3 ani, absolventa a Liceului de pedagogie sau a Facultati de pedagogie sau a modulului pshio pedagogic. Sector 2 Doamna Ghica ☎0723.306.856 casutacuptici1@gmail.com

686. **Educatoare,** gradinita particulara langa metrou piata Victoriei, program 8 ore, ☎0785.637.182

687. **Educator** puericultor cu experienta angajeaza gradinita particulara sector 6, salariu atractiv si carte de munca. Pentru detalii: ☎0731.339.933

688. **Electriceni,** ajutori de electricieni si fete pentru instalatii electrice de interior, plata la zi ☎0764.360.456/ 0729.179.406

689. **Electrician** auto. Reprezentanta camioane angajam mecanic camioane si electrician auto cu experienta, venituri lunare intre 2.000-4.500 ron, conditii bune de lucru, zona Militari-Industriilor, cerem diploma, CV la adresa, **5.000 L;** ☎0749.102.608/ 0749.102.603 resurseumane@edparts.ro www.edparts.ro

690. **ELECTRICIAN** curenti slabi. Constituie un avantaj experienta ca si conducator auto cat. B. Salarizare si bonificatii in functie de experienta; ☎021.335.84.20/ 0722.307.333 angajari@aba.ro www.abasecurity.ro

691. **Electrician** Societate atestata ANRE angajeaza electrician cu experienta. Salariu 2.500 lei si carte de munca, **2.500 L;** ☎0725.678.182

692. **Electrician** Societate comerciala specializata in executia instalatiilor electrice interioare angajeaza electricieni. Salariu motivant, CM. Pentru provincie se asigura cazare (apartament), ☎0763.685.263 office@erstesystem.ro

693. **Electrician** studii medii; certificat de calificare profesionala electrician de intretinere si reparatii, program de lucru in ture; persoana dinamica, responsabila, serioasa, organizata; ☎021.201.50.00 hr@sheratonbucharest.com

694. **Electrician** auto angajam electrician auto cu experienta, oferim salariu atractiv+comision; ☎0765.000.200 contact@cafyjr.ro

695. **Electrician** auto Experienta in domeniu minim 2 ani. Calificare profesionala.Asiguram transportul din Bucuresti cu auto firma. Salariul se negociaza in urma interviului ☎0771.016.760/ 0769.881.101 office@smart-tehnic.ro

696. **Electrician** auto cu experienta, firma cu sediul in Bucuresti, zona Militari salariu atractiv. Informatii tel. **1 L;** ☎0755.060.593 pacifictur@yahoo.com

697. **Electrician** auto, mecanici auto si sef atelier, pentru soc. service auto, din sectorul 2, Bucuresti, salariul motivant; ☎0730.444.450

698. **Electrician** cu experienta pentru executie lucrari de instalatii electrice si instalari sisteme de securitate **2.000 L;** ☎0743.094.914/ 0743.094.914 alarmelectricsistem@gmail.com

699. **Electrician** experimentat, permis avantaj, mentenanta, salariu in functie de realizari; ☎0734.874.870

700. **Electrician** in constructii, angajam electrician in constructii. Salariu atractiv 2.500 lei; ☎0722.464.212 v.gherghe@gmail.com

701. **Electrician** intretinere pentru angajare la firma Radox, informatii la sediul firmei din Bd. Timisoara nr. 80 sector 6 ☎021.444.07.41

702. **Electrician, electronist pentru activitate service electrocasnice/ electronice, zona Progresului, Dedeman, CV-uri la mail; office@watersystems.ro**

703. **Electrician,** galeriile Titan angajeaza instalator, electrician cu experienta minim 3 ani in intretinere imobile. Abilitati majore de comunicare, seriozitate, flexibilitate, aspect ingrijit si fara meteahna bauturii, **1.500 L;** ☎0737.030.810 estanescu64@yahoo.com www.galeriilettitan.ro

704. **Electrician,** instalator. SC angajeaza pentru activitate santier. Salariul net intre 2.000 -3.000 Lei plus tichete de masa; ☎0737.666.238

705. **Electrician.** SC Electromagnetica SA angajeaza electrician de intretinere si reparatii. Aceasta va realiza lucrari de montaj, exploatare, intretinere preventiva, revizii si reparatii instalatii iluminat. Conditii: experienta de minim 2 ani, autorizatie ANRE - II B, carnet de conducere - categoria B. Relatii la: ☎021.404.21.20

706. **Electricieni cu experienta de minim 5 ani. Disponibilitate pentru deplasari in tara. Salariu deosebit. ☎0746.157.070**

707. **Electricieni** firma specializata in executia instalatiilor electrice pentru constructii angajeaza electricieni. Contract de munca, plata orelor suplimentare. Se poate transmite cv-ul la adresa de e-mail a societatii. ☎0762.303.516 cv@profesionalelectric.ro

708. **Electricieni** in conditii avantajoase. Cerem si oferim seriozitate. Trimiteti C.V.-ul la adreasa de e-mail din anunt. ingineruelectrician@gmail.com

709. **Electricieni** pentru bransamente electrice in localitatile Bucuresti si Ilfov. Permisul categoria B este considerat un avantaj. ☎0727.581.146 laurentiu.vladuta@yahoo.com

710. **Electricieni** pentru firma de instalatii electrice, cu experienta minim 5 pentru instalatii electrice de interior. Persoanele interesate sunt rugate sa trmita CV la adresa de e-mail. ☎0757.027.740 office@gemix.ro

711. **Electricieni** pentru lucrari de joasa, medie si inalta tensiune, subterane si aeriene precum si lucrari de statii electrice si posturi de transformare; ☎0743.047.807 resurse.umane@montaj-electric.ro

712. **Electricieni** si ajutori electricieni pentru Bucuresti societate angajeaza; ☎0762.564.000

713. **Electricieni** si muncitori necalificati. ☎0786.256.688/ 0786.256.688 office@elsara.ro

714. **Electricieni instalatii electrice in constructii din Bucuresti/provincie. CV pe mail; ☎0744.678.288 cifadesign@yahoo.com**

715. **Electricieni** si ajutor electrician, SC angajeaza cu CM, salarizare avantajoasa, decontare RATB, plata salariu la timp, oferim si cerem seriozitate. Relatii tel., ☎0721.582.308/ 0766.786.750

716. **Electricieni** si instalatori angajeaza firma de instalatii, cu sau fara experienta, pentru pentru lucrari de executie pe santier; ☎021.312.10.30

717. **Electricieni** si instalatori, societate ce activeaza in domeniul constructiilor, angajeaza, cu contract, electricieni si instalatori.Prezinta avantaj certificare ANRE. De asemenea angajam si absolveniti de profil electric ☎0799.920.777 alina.letan@mcconstruct.ro

718. **Electricieni** si personal necalificat, societate care executa bransamente electrice angajeaza electricieni si personal necalificat. Conditiile se dicuta la interviu. Asteptam sa ne contactati la nr. de tel. sau office@aeg.nt.ro ☎021.316.16.55 office@aeg.nt.ro

719. **Electricieni** si tehnicieni in constructii, SC angajeaza electricieni,muncitori necalificati si tehnicieni sisteme de securitate in constructii, program L-V 10 ore + doua sambete 6 ore. Oferim si cazare. Salariul intre 2.000-3.000 Lei, **3.000 L;** ☎0722.273.793 gabriel.dumirache@s-it.ro

720. **Electricieni** uzinare tablouri electrice Studii de specialitate. Experienta pe un post similar constituie un avantaj. Locurile de munca se afla in Otopeni, sos. Odaii nr. 42 (cladire ETCO), 2 posturi. Se deconteaza transport pe Ratb. ☎0336.401.262/ 0336.401.262 office@chorus.ro www.chorus.ro

721. **Electricieni,** firma de instalatii electrice angajeaza electricieni calificati si necalificati. Program de L - V de la 8-16:30 ☎0720.565.841/ 0764.411.353 buduvictor@yahoo.com

722. **Electricieni,** devizier, firma instalatii electrice angajam electricieni tineri cu sau fara experienta si devizier. Executam lucrari in ansambluri rezidentiale, hale industriale, complexe comerciale. Salariu 2000-3500 Lei ☎0725.298.368

723. **Electricieni,** instalatori Business Center, Bucuresti, angajeaza beneficii. Salariu fix + bonuri de masa. Pachet asigurare medicala, mediu de lucru stabil, placut, alaturi de o echipa profesionista ☎0766.741.053

724. **Electricieni,** instalatori, frigotehnisti, tehnicieni intretinere cladiri de birouri in Bucuresti Experienta in domeniu de min 3 ani constituie avantaj. Se asigura cadru de lucru stabil si profesionist. Detalii la telefon. CV pe email. ☎0720.777.011 career@coralconstruct.ro

725. **Electricieni,** instalatori, sudori instalatii. Constructii Erbasu angajeaza electricieni, instalatori, sudori instalatii pentru santiere in Bucuresti si in tara. Salariu motivant, ore suplimentare platite, cazare; ☎0756.094.569

726. **Electricieni,** sudori autogeni, Mabec Energy angajeaza electricieni instalatii civile/ industriale si sudori autogeni dispozitie la deplasari, lb. Italiana/ engleza avantaj. CV-ul la email office@mabec.ro ☎031.425.60.76/ 0760.783.573 info@mabec.ro

727. **Electromecanic pentru intretinere ascensoare, revizii-interventii, electromecanic pentru montaj ascensoare, sector 6, Bucuresti. ☎0766.229.614 office@cristalimage.ro**

728. **Electromecanic,** firma Tinib Services angajeaza electromecanic intretinere pentru reparatii pompe apa, experienta minima 2 ani, cat. B, salariu motivant si integral. Informatii la tel.; ☎0722.891.888

729. **Electronist** societate angajeaza electronist cu experienta, zona Fundeni,program luni-vineri 8-17.Salariu atractiv. ☎0770.505.050 protectie112@gmail.com

730. **Electronist - reparator electrocasnice mici pentru garantie. Salariu atractiv, zona Unirii; ☎0725.558.233 recrutare@germag.ro**

731. **Electronist** si electician angajam urgent, CV la adresa de mail; ☎0758.109.809 silvia.gheorghe@tipografiaeruobusiness.ro

732. **ESTI STUDENT SI VREI BANI DE VACANTA? ESTI ANGAJAT SI DORESTI MAI MULTI BANI? NU AI JOB SI VREI SA TE ANGAJEZI? ESTI CONVINGATOR? CONVINGE-NE SI TE ANGAJAM. ANUNTUL TELEFONIC ANGAJEAZA PERSOANA DINAMICA PENTRU ECHIPA DE VANZARI. TRIMITE CV-UL PE MAIL LA: REDACTIA@ANUNTUL.RO**

733. **Excavatorist** serios, punctual si cu experienta, necesar autorizatie. Se ofera masa calda in fiecare zi/ 2 mese calde pe zi pentru angajatii din provincie oferim si cazare. Salariu 3000 lei/luna. **3.000 L;** ☎0725.333.503

734. **Excavatorist** cu experienta, societate de demolari, detalii la tel. ☎0747.017.000/ 0747.017.010/ 0751.306.307 tabconstruct@yahoo.com

WISE BOX
WISE BOX FOOD DELIVERY
cea mai nouă companie intrată pe piaţa din România în domeniul restaurantelor cu livrare la domiciliu/office
angajează personal
- BUCĂTAR CU EXPERIENȚĂ
- ŞOFER LIVRATOR
- CASIER OPERATOR
- OPERATOR CALL CENTER

Salariul între 1.500-2.500 lei net
Aşteptăm CV-ul dvs. la adresa: cariere@wisebox.ro
Relaţii la 0799.831.111

735. **Excavatorist** si buldoexcavatorist, Bucuresti-Ilfov. Axa trans construct angajeaza excavatorist si buldoexcavatorist cu experienta se cere obligatoriu cat. tr sau c. Pentru alte detalii sunat la tel; ☎0722.728.926

736. **Expert** contabil autorizat, grup de firme Horeca si prestari servicii doreste angajare/colaborare cu expert contabil autorizat, cu experienta in Horeca, de cel putin 5 ani, cu desfasurarea activitatii la sediul firmelor noastre. office@master-clean.ro

737. **Expert in achizitii publice, sC Trade Europe International, sediul Sos. Mihai Bravu nr. 213 + SEAP; ☎0787.574.744**

738. **Fabrica** de canapele, cu sediul in Bucuresti, angajeaza cu carte de munca tamplar masinist - posesor permis auto si tapiter; ☎0722.835.611

739. **FABRICA DE SALTELE ANGAJAM PERSONAL NECALIFICAT, FEMEI, BARBATI, ZONA METROU REPUBLICA. PROGRAM 8-16.30, SALARIU MOTIVANT; ☎0720.333.127**

740. **Facebook** specialist, limba maghiara, administrare facebook in maghiara, scris-vorbit perfect. Preluare comenzi online, facturare si posibil vorbit telefonic cu cetateni maghiari. CV pe mail. **2.000 L;** canadian.farmaceutic@gmail.com

741. **Facturista** in complex comercial Smart Expo Flora Voluntari-Ilfov program L-V 8-17 S 8-14. Salariul se discuta la interviu ☎0723.191.909 dana@nevalim-candy.ro

742. **Faiantar, zugrav, gletier, rigipsar angajam cu contract sau colaborare pentru servicii in domeniul constructiilor ☎0722.400.497**

743. **Faiantari,** zugravi, rigipsari salariu 2.600 Lei luna, muncitori necalificati 1.650 lei luna. Firma de constructii **32.456 L;** ☎0722.634.534/ 0722.634.534 nifloconstruct@gmail.com

744. **Familie,** termen lung, pt pensiune la Predeal urgent pe termen lung familie (fara obligatii) pentru menaj si intretinere la o pensiune in zona Predeal. Se ofera cazare + salariu. Rog si ofer seriozitate. Relatii la tel: **2.000 L;** ☎0722.237.396 office@liv-invent.ro

745. **Fata** - bucatarie, pizzerie cu livrare la domiciliu angajeaza, zona Militari, detalii la telefon: ☎0785.915.914

746. **Fata** la cusut, pregatit fete incaltaminte, cu experienta, pt. atelier incaltaminte in sectorul 5. Si doamnele iesite la pensie pot aplica. Pachet salarial atractiv, plata la saptamana. **2.500 L;** ☎0723.296.296 contact@etienne.ro

747. **Fata** la spalat vase urgent, la cantina in Soseaua Pipera nr 46F (vis-a-vis de DRPCIV). Mai multe detalii la telefon ☎0729.024.019 georgen58@gmail.com

748. **Fata** pentru linie autoservire cantina in cartierul Militari. Mai multe detalii la telefon ☎0729.024.019 georgen58@gmail.com

749. **Fata/doamna** supervizor curatenie, firma de curatenie angajam urgent fata cu experienta in activitatea de curatenie la program de 8 ore, zona Crangasi. Cunostinte in completarea de fise magazie, fise prezenta etc. Salariu motivant; **100 L;** ☎0741.268.172 totalcleaningservices2017@gmail.com

750. **FEMEI** pentru spalat vase, curatenie si activitati auxiliare bucatarie, cu experienta in domeniu, angajeaza restaurant din zona Piata Dorobanti; ☎021.231.09.08/ 0748.750.029

751. **Femei** curatenie, Firma specializata in servicii curatenie angajam personal curatenie in Bucuresti. Oferim salariu avantajos. Pentru mai multe detalii va rugam sa ne contactati; ☎0762.121.478/ 0766.585.826 ciocirlan.viorel@yahoo.com

752. **Femei** de serviciu la scari de bloc pentru zonele Pantelimon, Obor, Piata Unirii si sector 4. Se ofera salariu si carte de munca. ☎0728.114.671 mag_cleaning2014@yahoo.cim

753. **Femei** de serviciu pentru cladiri birouri prin firma de curatenie, program 8 ore sau 4 ore, carte de munca; ☎0731.400.192

754. **Femei** la curatenie scari, firma de curatenie angajam doamne serioase pentru curatenie la scari de bloc. Pt detalii sunati la numarul de telefon afisat ☎0727.401.622

755. **Femei** la vase pentru locatie centru vechi. Program 1 zi/1 zi. Pachet salarial atractiv, rog seriozitate, **1.500 L;** ☎0749.772.974 dediucris@yahoo.com

756. **Femei** la vase si femei ajutor de bucatar urgent, in restaurantul Militari Residence Ballroom Chiajna. Contact Marius **100.000.000 L;** ☎0766.420.696 office@militariresidence-ballroom.ro

757. **Femei** la vase, restaurant Cuibul Randunelelor, salariu motivant; ☎0730.002.054

758. **Femei** si barbati, muncitori pt. fabrica de paine sect. 4. Salariul 1.900 brut, plata ore suplimentare, program ture noapte/ zi, contr. munca, alte beneficii. Pt. provincie asiguram cazare; ☎0769.303.699 dana.tobosaru@gmail.com

759. **Femeie** din provincie, fara locuinta, interna, pentru ingrijire; ☎0738.179.015

760. **Femeie** interna pentru ingrijire doamna in varsta cu probleme de mobilitate; ☎0740.127.128/ 0753.963.719

761. **Femeie** pentru curatenie angajeaza fabrica incaltaminte zona Mihai Bravu. Salariu atractiv. ☎0720.164.761

762. **Femeie** pentru ingrijirea unei batrane; ☎0762.062.952

763. **Femeie** ajutor bucatareasa, chiar fara experienta, pentru ajutor bucatareasa (paneuri, salate) la autoservire in Mall Veranda Obor. Salariu 1500 ron, mancare si bonusuri zilnice din vanzare, program zilnic 8-17 cu duminica libera; **1.500 L;** ☎0731.837.791

764. **Femeie** bucatarie cu sau fara experienta Evia Fast Food este aproape de statia de metrou Aurel Vlaicu Program L-V 7-16 si din 2 in 2 sambete, salariu 2000 Lei. Relatii la nr. de telefon: ☎0726.684.892

765. **Femeie** curatenie Hostel, unitate cazare tineret, cauta femeie de serviciu. Ideal cu experienta in domeniul hotelier, insa nu obligatoriu; part-time 4 /6 ore, program 11-15/17. 700-850 lei **1.050 L;** ☎0723.716.229/ 0728.711.782 and_nitu@yahoo.com

766. **Femeie** curatenie si vase cu indemanare si aspect curat si ingrijit pentru laborator cofetarie situat in zona Militari, apropiere Mall Plaza Romania. Salariu 1.400 lei net plus bonuri de masa, **1.600 L;** ☎0743.258.251 andra@chocolat.com.ro

767. **Femeie** de servici cu sau fara experienta pentru patiserie. Program: luni-vineri 06:00-16:30, sambata si duminica liber. Poarta spital Fundeni. **1.700 L;** ☎0742.266.859

768. **Femeie** de servici, federatia romana de handbal angajeaza pt. Sala Lucian Grigorescu. Program de lucru 8 ore in doua ture. Pentru detalii numar de telefon 0735177579 sau mail costel.strat@frh.ro ☎0735.177.579/ 0735.177.579 costel.strat@frh.ro

769. **Femeie** de servicii birouri, parc logistic, femeie de curatenie pentru birourile unei companii, cautam persoana cu varsta medie si cu experienta in domeniu, responsabila, punctuala si bine organizata.Program luni-vineri 08-17:00. office@wallpoint.ro

770. **Femeie** de serviciu care lucreaza full time in intervalul orelor 8-16. Salariu foarte bun. Vila este situata Fundeni, Colentina **1 L;** ☎0722.252.766/ 0728.117.751 salfmoayad@gmail.com

771. **Femeie** de serviciu centru rezidential pentru persoane varstnice, angajeaza femeie de serviciu. Zona Sector 6, Gorjului, Bucuresti; ☎0757.015.521 gheorghemirelaveronica@gmail.com

772. **Femeie** de serviciu la birouri, program de 4 ore zona Vitan, sector 3; ☎0785.280.160/ 0760.693.462

773. **Femeie** de serviciu pentru asociatie de proprietari, pe 4 scari, salariu net **626 L;** ☎0729.515.730

774. **Femeie** de serviciu pentru zona sector 6, cu sau fara experienta, relatii la tel. Tichete de masa, o masa calda, salariu net de, **1.400 L;** ☎0732.672.654/ 0762.076.504

775. **Femeie de serviciu program de lucru 8 ore/ zi, salariu mim pe economie si bonuri de masa, contract de munca, programul este flexibil in ture de zi, locatie centrala, pentru mai multe detalii astept sa ma contactati la numarul; ☎0765.517.197**

Angajăm:
OPERATOR/OPERATOARE FACTURARE, de preferat cunoscător/cunoscătoare program Saga

ELECTRICIAN/ELECTRONIST
pentru activitate service electrocasnice/electronice
Zona Progresului, Dedeman
Trimiteţi CV-uri la: **office@watersystems.ro**

Tibbett Logistics
angajează **OPERATORI PC MANIPULANŢI, STIVUITORIŞTI**
pentru depozitele din Bucureşti, Chiajna şi Bolintin.
Beneficii: salariu atractiv + bonuri de masă, transport asigurat.
Detalii la nr. de telefon:
0721.201.561/ 0735.312.373
email: hr@tibbettlogistics.com

LOCURI DE MUNCĂ

Cămin de bătrâni situat în cartierul Aviației angajează

îngrijitoare, infirmiere și asistente

www.caminprivat.ro

Locația este premium și oferă condiții deosebite, respectând standardele în vigoare. Salariul este atractiv și motivant.

Dacă doriți să ne ajutați să creștem calitatea vieții seniorilor pe care îi îngrijim și să ne menținem între căminele private de top din țară, vă așteptăm să ne sunați la numărul **0722621462** sau trimiteți CV la **caminprivat@gmail.com**

---

776. **Femeie** de serviciu Bucuresti firma internationala de curatenie, cautam ingrijitoare cladiri/ femeie de serviciu in Bucuresti, contract de munca pe perioada nedeterminata, de 8 ore/ zi L-V 12:00-20:00) ☎0756.011.981 cariere@markas.ro

777. **Femeie** de serviciu pentru scari de bloc firma specializata in servicii pentru curatenie angajeaza femei sau cuplu pentru scari de bloc in zona Brancoveanu, oferim salariu avantajos. Cerem seriozitate **1.800 L;** ☎0772.029.406/ 0773.848.657 contact@conexclean.ro

778. **Femeie** de serviciu scara de bloc, Berceni cautam femeie de serviciu pentru scara de bloc in zona Berceni, 8 ore, carte de munca, salariu net 1200 lei -1 post disponibil.Programul de lucru este de luni pana vineri 08:00-16:00. **1.200 L;** ☎021.316.78.09 administrator@monaco-towers.ro

779. **Femeie** de serviciu scari de bloc, firma specializata in servicii pentru curatenie angajeaza femeie pentru curatenie la scari de bloc in sectoarele 2, 3, 4, 6. Cerem seriozitate. Oferim salariu motivant si program flexibil; **1.300 L;** ☎0773.848.657/ 0772.029.406 contact@conexclean.ro

780. **Femeie** de serviciu zona Buftea in curte cu Paste Baneasa, cladire birouri. Salariu atractiv, bonuri de masa. Program de lucru 9:30-18; ☎0726.710.329 irina.grigorescu@abdcomputer.ro

781. **Femeie** de serviciu, angajam femeie de serviciu, 2 blocuri in Drumul Taberei, sector 6, program full time, salariu motivant, rugam seriozitate; **1.100 L;** ☎0726.700.356/ 0726.700.356

782. **Femeie** de serviciu, angajez la un grup sanitar, intr-un complex comercial, sector 6. Conditii excelente de munca, salariu atractiv, valabil si pentru pensionare; ☎0722.674.477

783. **Femeie** de serviciu, Liwu Restaurant angajeaza femeie de serviciu, contract de munca, locatia Sun Plaza, 2/2 zile, masa asigurata; ☎0740.429.573

784. **FEMEIE DE SERVICIU, PENTRU SALON DE INFRUMUSETARE, ZONA DRUMUL TABEREI; ☎0721.000.376**

785. **Femeie** de serviciu, contract de munca, program full time, salariu brut 1872 lei, salariu net 1.605 lei (1290 lei cash + 315 lei bonuri de masa), program 8-18 (8 h + 1 h suplimentara) lu-vi, bloc locuinte zona Auchan, Militari. **1.605 L;** ☎0733.822.822 contact@transparentresidence.com

786. **Femeie** de serviciu, curatenie, urgent, pentru sala de fitness. Salariu motivant, zona Piata Victoriei, Piata 1 Mai, ☎0721.905.339 anamaria.ivan27@gmail.com

787. **Femeie** de serviciu, gradinita privata, adresa: str. Smaranda Braescu, sector 1 - la 5 minute de metrou Aurel Vlaicu. Program de lucru: 10:00 - 18:00, contract de munca, salariu avantajos Mai multe detalii la numarul tel. ☎0771.698.184 secretariat@kidsatwork.ro

788. **Femeie** de serviciu, infirmiere, asistenti medicali, kinetoterapeuti, bucatareasa, persoana pentru intretinere/ mentenanta pentru centru privat de recuperare Bucuresti. Posibilitati cazare; ☎0799.755.553

789. **Femeie** de serviciu. Roxy Pub (Regie) angajam femeie de serviciu (spalat vase) pentru mentinerea curateniei in grupurile sanitare si igienizarea veselei si a tacamurilor, oferta full time, salariu atractiv; ☎0785.224.502

790. **Femeie** de serviciu. Sala de sport angajeaza, contract de munca cu norma intreaga, salariu motivant. Programari interviu la: ☎021.316.09.62

791. **Femeie** gospodina, singura, educata, pentru ajutor menaj si afacere, curatenie, primeste spatiu de locuit pe timp nelimitat; ☎0722.100.104

792. **Femeie** in bucatarie, pentru restaurant tip fast food. Zona Unirii Bucuresti ☎0746.909.189

793. **Femeie** ingrijire varstnici, caut femeie pentru program intern ingrijire familie sot -sotie varstnici. Locatia in Bucuresti. De preferinta persona fara obligatii majore. Conditii deosebite de cazare si salarizare; ☎0744.520.525

794. **Femeie** interna pentru menaj usor si gatit, familie 4 persoane. Ofer cazare, masa si salariu. Solicit gatit, curatenie in bucatarie, spalat, calcat ☎0748.115.412 ad.negril?@yahoo.com

795. **Femeie** la bucatarie, angajez femeie la bucatarie , program 1 zi cu 1 , salariu 1500 in mana +masa inclusa , sector 6 , detalii la fata locului . ☎0784.718.363

796. **Femeie** la curatenie pentru laborator cofetarie, Oraselul Copiilor sector 4, harnica, curata, acceptam si provincie, mediu placut, program 8 ore/zi sau o zi da una nu, avem masina de spalat vase, urgent, **1.400 L;** ☎0723.564.103

797. **Femeie** la curatenie, o doamna sau domnisoara pentru servicii de curatenie, program in ture, salariu 1500 lei. Locatia este in Otopeni. **1.500 L;** ☎0767.282.820/ 0729.106.169 alina@laiancu.ro

798. **Femeie** la curatenie, lucrator sala, Star Kebab angajeaza femeie de serviciu. Salariu motivant, masa gratuita, transport asigurat, posibilitati reale de crestere in cariera. Pentru Cotroceni. Detalii la tel. ☎0771.018.684 hr.bucuresti@starkebab.ro

799. **Femeie** la vase pentru Bistro-cafe in zona Unirii, ☎0722.362.680 leea.rebeca@icloud.com

800. **Femeie** la vase pentru restaurant central, zona Floreasca, program 2 cu 2, salariu de 1600 lei, se asigura transport in Bucuresti la plecare. **1.600 L;** ☎0766.405.416 vasilou.octavian@yahoo.ro

801. **Femeie** la vase pentru restaurant cu specific italian. Program de lucru 1 zi cu 1 adresa noastra este Bucuresti, sector 3, strada Nerva Traian 23, metrou Timpuri Noi, **1.700 L;** ☎0744.489.993 trattoria-panevino2010@yahoo.com

802. **Femeie** la vase pentru restaurant Joy House zona Colentina Teiul Doamnei. Program de lucru 2/2, intre orele 11-24; ☎0735.371.713

803. **Femeie** la vase pentru restaurant, detalii la telefon; ☎0722.718.831 cuptorulcelmne@yahoo.com

804. **Femeie** la vase pt. restaurant locatie sector 6, program luni vineri ☎0752.166.337/ 0726.113.787 santech.srl@gmail.com

805. **Femeie** la vase Restaurant Refugiu angajeaza femeie la vase in zona Lacul Tei, sector 2. Carte de munca, salariu convenabil plus tips; ☎0727.626.981

806. **Femeie** la vase si curatat legume pt. restaurantul LIncontro Otopeni ☎0748.221.653 Crina.stanila1@gmail.com

807. **Femeie** la vase si curatenie pentru locatie in Piata Alba Iulia nr. 3 (rond Piata Alba Iulia), program 8 ore/zi, 6 zile pe saptamana. Salariu 1400 + o masa pe zi, **1.400 L;** ☎0762.400.500/ 0765.932.247 neacsu.raluca89@yahoo.com

808. **Femeie** la vase, Dorim sa angajam o femeie la vase si curatenie in restaurant cu specific romanesc. Va asteptam la adresa locatie str. Thomas Masaryk, nr 7, sect 2. Program de lucru 2 zile cu 2 libere; ☎0727.474.478

809. **Femeie** la vase, lucrator comercial pentru autoservire. Sunati intre 10-16; ☎0769.241.385

810. **Femeie** la vase, noapte sau zi, restaurant fast food non stop, program 9 ore, ultracentral Piata Amzei, salariu, **1.300 L;** ☎0720.223.994/ 0733.371.233

811. **Femeie** la vase, restaurant in sector 1 angajeaza femeie pt. spalat vase din zonele: Vatra Noua, Straulesti, Bucurestii Noi, Baneasa. Program o zi cu o zi, salariu + tips, transport asigurat. Contract de munca ☎0761.753.205 Nordcatering@gmail.com

812. **Femeie** la vase, restaurant Le Boutique - Food Concept Store angajeaza femeie la vase. Program de munca 1 zi/1 zi, asiguram transport, contract munca si salariu atractiv. Telefon; ☎0722.538.274

813. **Femeie la vase, pizzer, bucatar Restaurant L'incontro Titan angajeaza femeie la vase, pizzer, bucatar. Relatii la sediul firmei: ☎0732.113.701**

814. **FEMEIE LA VASE- CURATENIE, SPALATOR, LUCRATOR, 5 ZILE (8 ORE)/ 2 LIBERE, 21 ZILE CONCEDIU, CARTE DE MUNCA +BONURI DE MASA, TRANSPORT (DE NOAPTE), 3 TURE. CALEA VICTORIEI- PLATINUM CASINO. CONTACT: ☎0726.141.233**

815. **Femeie** la vase. Restaurant Ivan's angajeaza femeie la vase cu experienta si cu domiciliul in sector 2 sau 3. Mai multe detalii la interviu. ☎0763.341.717

816. **Femeie** lucrator bucatarie si fata lucrator comercial, angajam in conditii avantajoase, pentru fast food in Mall Sun Plaza Berceni- Piata Sudului; ☎0726.103.229 bbackfood2010@yahoo.com

817. **Femeie** pentru curatat si ambalat mobila Firma din Bucuresti, sect. 2, producatoare de mobilier la comanda din PAL si MDF, angajeaza urgent femeie la curatat si ambalat mobilier. Oferim salariu motivant si bonusuri de performanta, ☎0784.260.321

818. **Femeie** pentru curatenie Hotel Boutique, salariu atractiv, zona Barbu Vacarescu. Foarte aproape de statia de metrou Stefan cel Mare. Asiguram carte de munca si masa. ☎0724.891.819/ 0723.515.008 serban@decebalhotel.ro decebalhotel.ro

819. **Femeie pentru ingrijire batrana in provincie, Teleorman, com. Beciu. Se ofera cazare + masa + salariu; ☎0768.583.790**

820. **Femeie** pentru menaj, numai intern, pentru o singura persoana in locuinta, pentru domn 43 ani, hipoacuzie, angajat, ☎0765.011.037

821. **Femeie** serviciu si vase, pentru restaurant Shorley cu sediul in Grozavesti, str. Economu Cezarescu nr. 50, S6, ☎0722.366.583 ion.sorlei@gmail.com www.shorleyrestaurant.ro

822. **Femeie** vase pentru Taverna Ikaria (Pipera). Se asigura transport. ☎0744.364.600

823. **Femeie** Vase, The Temple Social Pub angajeaza femeie la vase, program 2/2, transport asigurat Bucuresti, ctr munca, tips. Interviu zilnic dupa ora 11 la adresa locatiei Bd. Marasesti nr. 71-73, sector 4 (zona Budapesta). **1.400 L;** ☎0761.805.040/ 0752.260.361 office@thetemplepub.ro

824. **Femeie, ajutor bucatareasa in Park Lake Titan, harnica, chiar fara experienta, pentru ajutor bucatareasa la autoservire in Park Lake Titan. Salariu 1500lei, mancare si bonusuri zilnice in functie de vanzari, program o zi, 9-22, cu una libera, 1.500 L; ☎0733.967.668/ 0726.691.587**

825. **Femeie,** barbat de serviciu urgent, persoane pentru curatenie scari de blocuri si birouri. Cautam numai persoane serioase si dornice sa lucreze intr-o echipa cu obiective pentru dezvoltare si succes, ☎0761.149.570/ 0742.898.325 andreea@wl.com.ro

826. **Femeie,** om de serviciu pt. scari de bloc in Bucuresti, toate sectoarele. De preferat cu experienta. Oferim contract de munca, ☎0764.949.605/ 0764.875.581

827. **Femeie.** Restaurant angajeaza femeie la vase zona Universitate. Salariu atractiv; ☎0733.933.933/ 031.421.92.96 Ghitafdaniel@yahoo.ro

828. **Fete preluare comenzi telefonice pentru Socului Kebap, salariu avantajos + tips; ☎0764.673.064**

829. **Fete** conversatii online, Unirii, daca vrei sa te intretii singura pe perioada studiilor, atunci Secret Models este solutia pentru tine si nu trebuie sa fii super-model ca sa castigi suficient cat sa iti acoperi toate nevoile. **2.000 €;** ☎0723.499.633/ 0761.720.098 contact@secretmodels-studio.com

830. **Fete** cu sau fara experienta pentru postul de receptionera pt. sala fitness. Mail; ☎0767.840.159 office.maximbet@yahoo.ro

831. **Fete** dragute si sociabile la receptie in salon de bronzare din sector 5 si 6. Mai multe detalii la telefon ☎0784.017.170

832. **Fete** harnice in Veranda Obor, chiar fara experienta, pentru servire clienti la fast-food Rustic in Mall Veranda Obor. Salariu 1.500 Lei, mancare si bonusuri in functie de vanzari, program o zi, 9-22, cu una libera, **1.500 L;** ☎0731.837.791

833. **Fete** la fast-food in Auchan Vitan, fete harnice, chiar fara experienta, pentru servire clienti la fast-food in Auchan Vitan. Salariu 1500 Lei, mancare si bonusuri zilnice in functie de vanzare, program o zi, 9-22, cu una libera **1.500 L;** ☎0731.837.791

834. **Fete** la Rustic in Park Lake, fete harnice, chiar fara experienta pentru servire clienti la fast-food in Park Lake. Salariu 1.500Lei, mancare si bonusuri zilnice in functie de vanzare program o zi (9-22) cu una libera, **1.500 L;** ☎0733.967.668

835. **Fete** pentru ambalat fructe si legume, depozitul se afla in sectorul 4, cartier Berceni, langa magazinul Metro. Salariu net, 1700 Ron. Tel.: **1.700 L;** ☎0722.242.797/ 0722.600.959 simaimpex@yahoo.com

836. **Fete** pentru postul de receptionera, sala fitness zona Piata Sudului; ☎0767.840.159 office.maximbet@yahoo.ro

837. **Fete** productie sandwichuri, zona Fundeni, program 6 zile/sapt, (vineri zi libera) salariu 2.000 lei (bani in mana), masa asigurata, bonusuri, carte de munca; **2.000 L;** ☎0728.011.145/ 0744.329.559 ghe_ioana@yahoo.com

838. **Fete productie sandwichuri, zona spitalul Fundeni. Program 6 zile/sapt., 12- 21. Salariu 1.800 lei + bonus saptamanal, masa asigurata, carte de munca, 1.800 L; ☎0728.011.145/ 0744.329.559 ghe_ioana@yahoo.com**

839. **Fete productie sandwishuri, zona spital Fundeni, 5 zile pe saptamana, schimbul 1 sau schimbul 2 la alegere, masa asigurata, bonus saptamanal, cu carte de munca la 8 ore, numai persoane cu putere de munca, 1.500 L; ☎07280111145/ 0744.329.559 ghe_ioana@yahoo.com**

840. **Fete** servire linie autoservire zona Casa Presei cu sau fara experienta, program lucru de luni pana vineri, 8 - 16 cladirea S Park. Conditii f bune; ☎0726.829.502

841. **Fete** servire linie, cu sau fara experienta, program lucru de luni pana vineri 8 - 16 pentru restaurant cu autoservire zona Stefan Cel Mare. Interviu lancu de Hunedoara 48 cladirea ING; ☎0736.111.777/ 0733.163.418

842. **Fete** si baieti angajez, ambalatori, masini ambalat si maipulanti marfa, depozit Voluntari; ☎0760.693.363

843. **Fete** si baieti pentru postul de instructor pentru sala fitness, zona Piata Sudului; ☎0767.840.159 office.maximbet@yahoo.ro

844. **Fete** si baieti pentru postul de operator (slot attendant); ☎0767.840.159 office.maximbet@yahoo.ro

845. **Fete si baieti, pentru postul de agent distribuitor, conditii avantajoase, salariul motivant si bonificatii zilnice. Oferim si asteptam seriozitate; ☎0728.650.079**

846. **Fete** studente, surprinde-ti apropiatii si ofera-le cat mai multe cadouri, Cautam fete cu/ fara experienta, minim 18 ani. Oferim plata la zi/bilunara, comision 60%, bonus de angajare 200 $, camere individuale, zona Unirii **5.000 L;** ☎0765.640.271 hr@studio-27.ro

847. **Fete,** alege BeYou si beneficiezi de 80% comision in prima luna, Bonus de angajare 300$, outfituri cadou, plata zilnic/bilunar. Este momentul sa-ti castigi independenta , i-a atitudine! Suna si convinge-te **7.000 €;** ☎0766.905.905/ 0730.872.297

848. **Fete, personal feminin pentru Activitate online. Garantat 3000 lei /luna; 50-80% comision. Te ajutam sa devii independenta financiar. Alatura-te echipei BeYou Models, bonus angajare, plata zilnic/ bilunar, 3.000 L; ☎0766.905.905/ 0730.872.297/ 0766.905.905 www.beyou-studio.ro**

849. **Fete,** baieti pentru agentie pariuri, cu si fara experienta, sector 4; ☎0763.558.333

852. **Fete, modele online. Probleme cu banii? Noi te ajutam sa castigi lunar peste 3.000 dolari. Cel mai bun studio de videochat din Bucuresti angajeaza. Nu conteaza varsta sau aspectul, conteaza dorinta de a face bani; ☎0766.016.639**

850. **Fete,** conversatii online, Unirii iti doresti o cariera de succes in domeniul online fara reguli stupide si fara amenzi? Secret Models este solutia ta. Bonusuri in fiecare saptamana, comisioane atractive, cazare. ☎0761.720.098/ 0723.499.633 contact@secretmodels-studio.com

851. **Fete,** femei angajam, firma de curatenie Bucuresti, programul si salariul avantajoase, Bogdan; ☎0727.573.040

853. **Fete/baieti cu sau fara atestat profesional pentru firma de curatenie; ☎0766.270.194**

854. **Fierari** betonisti si muncitori necalificati pentru santier in Bucuresti. Ofer salarii avantajoase; ☎0721.235.960/ 0761.731.260

855. **Fierari** betonisti, firma de constructii angajeaza cu contract de munca, salariu 2.500-3.000 Lei/luna, posibilitate cazare la baraca ☎0753.106.150

856. **Fierari** si dulgher calificat pentru societate comerciala **35 L;** ☎0786.127.153 liliana.mihai@freonti.ro

857. **Finance One IFN SA cauta sofer autoturism Soferul va fi la dispozitia firmei in timpul programului de lucru cu rezolvarea oricarei sarcini solicitate: dus si adus acte, ingrijirea masinii, aprovizionare birou cu papetarie si alte servicii, office@financeone.ro**

858. **Finisori, Auchan Militari, contract munca finisori (gresie, faianta, parchet, glet), contract de munca full time, salariu brut 3.047 Ron, salariu net 2.403 Ron (2088 Ron, 315 Ron bonuri de masa), 100 Ron/luna bonus sarbatori, Lu-Vi, 8-18, 2.403 L; ☎0733.822.822 contact@transparentresidence.com**

859. **Firma atestata instalatii electrice civile si industriale angajeaza electricieni, avantaj ANRE, salairul minim brut 3.000 lei, pentru lucrari in Bucuresti si Constanta; ☎0735.159.391**

860. **Firma** catering angajeaza femeie la igienizare, zona sos. Fundeni; ☎0756.625.464

861. **Firma constructii angajeaza montatori gips carton cu experienta, salariu atractiv, ☎0724.211.416**

862. **Firma constructii recruteaza electricieni si si instalatori sanitare cu experienta, angajare pe perioada nedeterminata. Se ofera salariu atractiv, se cere seriozitate si bune cunostinte in domeniu. Relatii, de luni pana vineri, intre orele 09.00 si 16.00, la: ☎0731.328.840**

863. **Firma** curatenie angajeaza barbati necalificati, zona Metro Berceni; ☎0733.030.414

864. **Firma** de constructii angajeaza personal cu calificare sau fara, dar cu cunostinte in domeniul constructiilor. Fierari, dulgheri, zidari, zugravi, rigipsari, etc.Experienta si indemanare creste pachetul salarial. ☎0724.539.830 B_79_nym@yahoo.com

865. **Firma** de instalatii angajam inginer pentru coordonare lucrari. Tel intre orele 8.00-16.00; ☎021.312.83.92

866. **Firma** de instalatii angajeaza instalatori cu experienta pentru munca in strainatate. Rog seriozitate; ☎0721.092.172

867. **Firma din Bucuresti angajeaza agenti curatenie 200 posturi, detalii la telefon; ☎021.316.16.61**

868. **Firma** dinamica angajeaz vanzatori rulote fast food; ☎0736.071.664

869. **Firma** dinamica doreste 2 asistente manager Firma dinamica angajeaza 2 (doua) doamne (Domnisoare) prezentabile pe post de asistent manager. Salariu extra atractiv; program flexibil, detinerea de permis cat.B prezinta avantaj. ☎0736.071.664 teodor.voicila@gmail.com

870. **Firma** instalatii angajam electricieni, instalatori termice si sanitare, ventilagii, tel. orele 8.00-16.00; ☎021.312.83.92

871. **Firma** Lelas angajeaza vanzatori/ vanzatoare pentru stand de parfumuri in Baneasa Shopping si Auchan Titan; ☎0732.648.511

872. **Florist cu experienta, pentru agentie organizari evenimente, specializat pe design evenimente-program vineri-sambata-duminica; 2.500 L; ☎0726.350.802**

873. **Fochisti** autorizati clasa C, SC Electromagnetica SA; ☎0721.252.667

874. **Frezor** poate fi si pensionar, eventual colaborare, angajeaza Societate comerciala. Relatii la telefon intre orele 08.00 - 17.00. ☎0787.789.894

875. **Frezori** si strungari cu experienta pe masini universale pentru firma cu profil industrial situata in zona Policolor, statia de metrou N. Teclu. Contract nelimitat, bonuri de masa, ore suplimentare platite, acceptam pensionari ☎0723.540.278 biz@artinox.ro

876. **Frizer** cu experienta minim 1 an, salariu atractiv, 1200-1500 lei, cm platita/8 ore, program 1 zi da, una nu, 1 weekend da, unu nu, salon de 10 ani, minim de clienti 20 /zi, zona metrou Gorjului. **1.500 L;** ☎0724.357.422

877. **Frizer** cu experienta, cautam o persoana sociabila, cu aspect placut, dornica sa lucreze intr-un mediu luxos si stabil. Salariu motivant; ☎0765.171.869 ionescu_marian@icloud.com

878. **Frizer,** angajam frizer pentru Salon Andreea locatia din Iancului nr.6 (statie 335),sector 2.Program 10:00-21:00 luni-vineri, sambata 08:00-19:00, duminica 09:00-14:00. O zi/o zi. Experienta minim 1 an; ☎0724.542.277

879. **Frizer,** persoana cu minima experienta de 4 ani in salon, cu aptitudini bune de comunicare cu clientii, persoana prezentabila si serioasa, salariu negociabil; ☎0765.648.443

880. **Frizer, baiat, Dolphy Sun Plaza ideal sa poata tunde si fete. Dolphy Frizeria Copiilor Sun Plaza. Contract norma intreaga 40 ore/ sapt, salariu de la 1800 sau jumatate de norma. Experienta, amabilitate, dorinta de lucru cu copii 1.800 L; ☎0722.684.361 dolphy@dolphy.ro**

881. **Frizer, cosmeticiana, salon cu fad, zona Diham si Pantelimon, angajam; ☎0726.457.313**

882. **Frizer, frizerita, manichiurista cu experienta pentru salon situat in Mall Veranda Obor. Solicitam experienta manichiura gel, semipermanenta si clasica. Oferim salariu fix, carte de munca 8 ore, concediu platit, 1.500 L; ☎0744.352.013/ 0722.305.219 mona_popescu2005@yahoo.com**

883. **Frizeri,** coafeza Color Beauty One, pentru salon in zona Bucur Obor sect 2. ☎0728.492.173/ 0728.492.173 ene.gaby@yahoo.com

884. **Frizeri,** frizerite cu experienta sector 5, Bucuresti; ☎0766.225.434

885. **Frizerita** cu experienta, salon cu vechime 8 ani situat in sector 2, Colentina, ☎0761.024.023 mihaelam.dragomir@yahoo.com

886. **Frizerita,** coafeza, manichiurista, urgent pentru salon deschis de 18 ani in sectorul 4, portofoliu mare de clienti, carte de munca 8 ore. program I v 8-20, s 8-18, d 8-13, 1 zi cu 1 zi. ☎0765.238.278 Anisiavulpoiu@yahoo.com

887. **Frizerite** pentru salon nou in zona Berceni, sector 4, Bucuresti; ☎0721.956.508

888. **Ganesha** Caffe angajeaza pizzar si femeie la vase, salariu fix tips, str. Barbu Vacarescu nr. 71 sector 2; ☎0766.699.015

889. **Gauritori-filetatori** pentru angajare la firma Radox, informatii la sediul firmei din Bd. Timisoara nr. 80 sector 6 ☎021.444.07.41

890. **Gestionar** Cluj, minima experienta in utilizare PC.Responsabilitati:receptie marfa, accesorii mobila,asezare produse in depozit si magazin,pregatire si comenzi,reprezinta un avantaj cunoaste, ☎0755.221.000

891. **Gestionar** depozit firma producatoare de medicamente din Pipera, angajeaza gestionar depozit. Cunostinte operare calculator SAGA. Program: L - V - 07:30 - 16:00. Transport asigurat ☎021.230.80.86 office@farmex.ro

892. **Gestionar** depozit magazin online sector 3 Postul presupune receptionarea si etichetarea marfii, aranjarea in depozit si ambalarea coletelor. Oferim ctr. de munca, salariu net de 1400 lei, 8 ore/zi, luni-vineri, bonus de performanta. ☎0731.191.303 hr@starbiz.ro

893. **Gestionar** depozit si gestionar expeditie angajam urgent, CV la adresa de mail; ☎0758.109.809 silvia.gheorghe@tipografiaeruobusiness.ro

894. **Gestionar** Galati cerinte: minima experienta in utilizare PC. Responsabilitati: receptie marfa, accesorii mobilaasezare produse in depozit si magazin, pregatire comenzi ☎0755.212.121 office@regencycompany.ro

895. **Gestionar** in alimentatie publica, angajam gestionar in alimentatie publica. Criterii: Experienta pe un post similar, cunostinte de operare PC. Trimiteti CV-ul prin email la recrutare@crystalpb.ro recrutare@crystalpb.ro

896. **Gestionar** parc de cladiri de birouri zona Pipera companie de Real Estate in zona spatiilor de birouri, **2.000 L;** ☎0728.293.279/ 0728.293.279 diatalpos@gmail.com

897. **Gestionar** pentru abator Peris, cautam un gestionar competent si motivat sa se alature echipei noastre, din Niculesti, Dambovita. Oferim salariu motivant, tichete de masa, tichete cadou, transport si/ sau cazare ☎0741.222.279 daniela.gavril@agricover.ro

898. **Gestionar,** tipografie angajeaza gestionar, gestiune hartie experienta in domeniu minim 5 ani, cunostinte operare pc. Rugam CV la: simona.manea@artdesign.ro

899. **Glam** Girls Studio angajeaza modele cu sau fara experienta, training gratuit intr-o echipa tanara si dinamica, bonus angajare, castiguri lunare substantiale, comision 50%-70% **4.000 L;** ☎0726.959.799

900. **Global Technical Systems SRL angajeaza electricieni, proiecte in Bucuresti, cat si in tara. conditii avantajoase. pentru mai multe detalii ne puteti contacta la ☎0728.132.180**

901. **Global Technical Systems SRL angajeaza tehnicieni curenti slabi, proiecte in Bucuresti, cat si in tara. conditii avantajoase. pentru mai multe detalii ne puteti contacta la ☎0729.038.881**

902. **Global** Transport and Logistics DSV angajeaza pentru depozitele din Militari: lucrator depozit, gestionar si stivuitorist. Oferim: salariu atractiv si bonuri de masa, ore suplimentare platite, contract de munca pe durata nedeterminata, program de lucru 8 ore de luni pana vineri in doua schimburi. Transport asigurat de la statia de metrou Pacii, Bucuresti si din judetele Ilfov, Giurgiu, Teleorman. Puteti depune CV-ul la e-mail. Relatii suplimentare la telefon: ☎021.431.31.10/ 0752.028.465 dan.ion@ro.dsv.com

903. **Glocal** Impact angajeaza assistant manager Firma de consultanta internationala in domeniul educatiei (en/fr/ro) Glocal Impact Srl angajam4 posturi assistant manager (m/f), 4 posturi responsabil comercial (m/f), **2.500 L;** ☎+40786365159/ +40314382419 glocalpro@gmail.com

904. **Gradinita** particulara situata in zona 13 Septenbrie, Panduri, angajeaza ingrijitoare copii (inclusiv curatenie); ☎0799.071.027

905. **Gradinita** particulara angajeaza asistent medical cerinte:studii in domeniul medical, drept de libera practica;Persoana serioasa, responsabila, punctuala;Mai multe detalii la numarul: ☎0734.776.698 inge.hofbauer@yahoo.com

906. **Gradinita** privata sector 3 angajam ingrijitor copii, conditii foarte bune. Vacante platite. Relatii la tel., salariu **1.500 L;** ☎0723.573.905

907. **Grataragiu** pentru targul din Voluntari. Program 6-13, numai duminica; ☎0724.223.674

908. **Grataragiu,** angajez grataragiu, salariu tentant, rog seriozitate; ☎0722.337.818

909. **Grataragiu,** vanzator - grataragiu, angajam; ☎0737.973.236

910. **Grataragiu,** vanzator gratar, angajam; ☎0761.868.684

911. **Grataragiu,** ajutor bucatar, personal linie pentru autoservire, Piata Victoriei; ☎0729.629.424/ 0743.189.187

912. **Helper** depozit, angajam urgent barbati necalificati pentru postul de Helper in depozit logistica. Salariu: 1200 Ron net, bonuri, decontare transport. Program: 07:00-15:00 L-V. Zona Otopeni. Detalii la telefon, **1.200 L;** ☎0733.409.308

913. **Hostess** Vino sa lucram impreuna in restaurantul cu cea mai frumoasa priveliste din Bucuresti, in cladirea Sky Tower, etajul 36. Suna-ne la numar de telefon sau scrie-ne la adresa de e-mail, ☎0731.322.472 resurse.umane@stadio.ro

914. **Hostess** (fete si baieti), vrei un job relaxant si care sa-ti aduca satisfactie financiara? Suntem exact ceea ce cauti. Suna acum si programeaza-te chiar astazi pentru un interviu; ☎0764.093.085/ 0756.302.730 office@bestwebstudio.ro

915. **Hostess** Restaurant ultra central.Program 16-12:00, 6 zile pe saptamana . Salariu avantajos + bonusuri. Cei interesati sunt rugati sa ne contacteze la numarul de telefon. ☎0728.416.988

916. **Hostess** restaurant, vino sa lucram impreuna in restaurantul cu cea mai frumoasa priveliste din Bucuresti, in cladirea Sky Tower, etajul 36. Suna-ne la numar de telefon sau scrie-ne la adresa de e-mail ☎0731.322.472 resurse.umane@stadio.ro

917. **Hostess,** fete si baieti, visezi la propria masina? La noi ai sansa sa iti indeplinesti visul. Suna si programeaza-te chiar astazi la un interviu, ☎0764.093.085/ 0756.302.730 office@bestwebstudio.ro

918. **Hostess,** ospatari restaurant S.1. Salariul net + masa + taxi + tips.Program 8 ore pe zi **2.750 L;** ☎0729.569.050

919. **Hostess.** Restaurant Brasserie-Steak&Salads, aflat in incinta Magazinului Unirea angajeaz? urgent Hostess (abilitati bune de comunicare): salariu atractiv, program flexibil: 2 zile cu 2 zile: 11:30-21:30, ☎0742.222.216 andantafood@yahoo.com

920. **Hotel** 4 stele angajeaza cameriste. Salariul oferit 1.600 lei+ bonusuri in func?ie de performan?a. Pentru detalii suna?i la: **1.600 L;** ☎021.407.52.35

921. **Hotel** Domenii Plaza angajeaza camerista: program 8 ore pe zi, 5/ 2 zile. Femeie pentru curatenie spatii comune: program 12/24. Salariu: 1450 lei. Masa asigurata. Bonus la evenimente. Transport asigurat. Posibil cazare. ☎0731.910.346 andreea.iancu@residence.com.ro

★★★★★★★★★★★★★★★★★★★

922. **HOTEL PHOENICIA BANEASA ANGAJEAZA INSTALATOR. CONDITII FOARTE AVANTAJOASE. DETALII LA: ☎0742.224.587**

★★★★★★★★★★★★★★★★★★★

923. **Hotelul** Hilton Garden Inn angajeaza: cameriste hotel, receptioner hotel, ospatar, tehnician mentenanta. Oferim: seriozitate, salariu motivant, contract de munca, pachet de beneficii atractive, mediu de lucru placut. Hotelul se afla in zona Universitatii si s-a deschis in luna Decembrie. Pentru detalii tel. sau e-mail: ☎0738.830.249 mirela.obreja@hilton.com

924. **HR** Manager, Studio 27 Pofesional LiveChat recruteaza persoana de sex feminin, limba engleza avansat, ambitioasa, carismatica, punctuala, experienta pe postul de trainer minim 1 an, CV la adresa de e-mail; **3.000 L;** ☎0765.640.271 hr@studio-27.ro

925. **Huelva,** firma spaniola angajeaza femei, Interempleo, firma spaniola cu experienta in agricultura, recruteaza 2 000 de femei pentru munca in Spania, zona Huelva. Plata 6,30E/h. Oferim cazare gratuita plus alte beneficii. Pentru detalii; **6 €;** ☎0732.701.788/ 0746.356.634 bogdanm@interempleo.es

926. **Identificator** piese auto Importator piese camioane si remorci angajam identificator piese cu experienta. Oferim conditii bune de lucru si veniturI atractive. Necesar experienta, bd. Preciziei nr. 11, CV la email, **3.500 L;** ☎0749.102.603/ 0749.102.608 resurseumane@edparts.ro www.edparts.ro

---

NISSA

Companie producatoare confectii textile de dama angajeaza

LUCRATORI SALA CROIT pentru executarea operatiilor de timbrat, span si termoculat

OFERIM:

- Loc de munca stabil intr-o companie de renume
- Pachet salarial atractiv si bonuri de masa
- Alte beneficii (bonusuri de performanta, prime de sarbatori)

Locatie: Baicului - Gara Obor

Program de lucru: 07.00 - 15.30 de luni pana vineri

Pentru o discutie, va asteptam la sediul din Baicului nr. 82, Parc Industrial Electronica, Cladirea El Prof, et. 3

Programare la nr. de telefon: 0731.505.782

SC AGRIROM SRL, DISTRIBUITOR PRODUSE ALIMENTARE CONGELATE ŞI AMBIENTALE, **ANGAJEAZĂ**

MANIPULANŢI MARFĂ

PENTRU DEPOZITUL din Şos. Andronache, nr. 203, Sector 2, Bucureşti

Pentru interviuri sunați la 0741.092.278 (între orele 9:00 şi 17:00) sau E-mail: romeotrandafir@agrirom.ro

Cerem şi oferim seriozitate.

HONDA NORD

Honda Nord, cu sediul pe Bd. Pipera Nr.1, Ilfov, angajează

Tinichigiu şi Mecanic auto

Programul de lucru este 08:30-17:00, salariu avantajos.

Pentru mai multe detalii:

Andreea.bardas@toyomotor.ro, 0723.262.202

Angajăm

AGENŢI CURĂŢENIE

pentru sedii birouri

Salariu motivant şi tichete de masă, orele suplimentare se plătesc separat

Telefon: 0751.113.011

LOCURI DE MUNCĂ

RADOX

angajează

VOPSITORI industriali

(în câmp electrostatic)

Informaţii la sediul firmei din Bd. Timişoara nr. 80, sector 6
Telefon: 021.444.07.41

927. **Imec Amc angajeaza pentru confectii metalice frezor clasic, operator CNC pe masini Spinner Haas/Smtcl si lacatus mecanic. Rugam CV la email. Relatii la tel. ☎021.796.04.90 imec_amc@yahoo.com**

928. **Incarcator,** descarcator pentru magazin si depozit,Dragonul Rosu, complex Lumea Copiilor, program L-S 7-14, tel; **1.600 L;** ☎0785.808.298

929. **Incarcator,** descarcator Aeroport Otopeni, personal pentru incarcarea, descarcarea si sortarea bagajelor pe Aeroportul Otopeni. Salariu de inceput 1400 net, bonuri de masa si 200 lei - bonuri de combustibil. Program in ture de la 5.00 AM. ☎0756.042.232 george.ionita@handling.ro

930. **Incarcator,** descarcator angajez, domeniu alimentar, cu domiciliu sector 2; ☎0722.245.778

931. **Incarcator-** descarcator si ajutor vanzator, pentru complex comercial Chirigii, valabil si pt. fete; ☎0765.182.899

932. **Incarcator-descarcator,** femeie servici, ambalator pentru moara, sector 4. Salariu + tichete masa; ☎0371.050.144

933. **Infirmiera** "Camin pentru bunici", isi mareste echipa. Cautam infirmiere si ingrijitoare cu experienta pentru centrul din Andronache-Voluntari si centrul Jolie Ville- Pipera. Salariul si program atractiv, ☎0724.205.565/ 0744.649.323 andra@camin-pentru-bunici.ro

934. **Infirmiera** camin de batrani. Angajam infirmiera pentru camin de batrani Bragadiru, Ilfov. Cautam o persoana serioasa, muncitoare Se asigura salariu, contract de munca si masa. Detalii suplimentare la telefon; ☎0727.850.017

935. **Infirmiera** si ingrijitoare pentru camin de batrani. In zona rezidentiala Pipera. Salariu intre 1600si 2000 lei. Oferim cazare si masa de praz. Carte de munca. Rog seriozitate; ☎0754.523.372 i.ion82@yahoo.com

936. **Infirmiere** pentru camin de batrani, situat in localitatea Afumati jud. Ilfov; ☎0721.317.275 atractivartconstruct@gmail.com

937. **Infirmiere** si ingrijitoare pentru camin de batrani in zona rezidentiala Pipera. Salariu intre 1.500 si 1.800. Oferim cazare si masa de praz gratuita, carte de munca, rog seriozitate, ☎0754.523.372 i.ion82@yahoo.com

938. **Infirmiere,** asistenti medicali, femeie de serviciu, kinetoterapeuti, bucatareasa, persoana pentru intretinere/ mentenanta pentru centru privat de recuperare Bucuresti. Posibilitate cazare; ☎0799.755.553

939. **Infirmiere,** ingrijitoare batrani pentru camin Colosseum, camin batrani, sect. 5, Bucuresti. Oferim salariu motivant, program in ture 24/48, contract de munca. Detalii la tel. Virgil Patulea. ☎0722.266.143 colosseum.camin@yahoo.com

940. **INGINER** energetician. Angajam inginer cu experienta pentru lucrari electrice de JT, MT si inalta tensiune in posturi de transformare si statii electrice, ☎0743.047.807 resurse.umane@montaj-electric.ro

941. **Inginer** constructii, tehnica pentru licitatii, angajam inginer constructii pentru intocmire oferte tehnice si financiare pentru participare la licitatii ☎0753.042.611 office@casiluc.ro

942. **Inginer** constructii/ maistru constructii coordonare santier, muncitorii calificati; dulgheri, fierari betonisti, tamplari, zidari, hidroizolatori, instalatori termic-sanitari, muncitori necalificati, confectioner tamplarie PVC si Aluminiu, electricieni, zugravi, rigipsari, lacatusi si sudor, tinichigii industriali, conducator auto categoria B, C, E cu atestat, conditii avantajoase. Societate din Bucuresti cu experienta in domeniul constructiilor de peste 24 de ani angajeaza: Relatii intre orele 09:00-17:00, de L-V. Pentru constructii in Bucuresti si imprejurimi; ☎021.311.94.39/ 0721.247.438

943. **Inginer** constructor, firma de renume, serioasa angajeaza inginer constructor, salariu motivant; office@plastrom.ro

944. **Inginer** de vanzari sanitare/termice vanzare solutii sanitare/termice in magazin online/fizic Berceni, Ilfov, Salariu negociabil in functie de performanta. ☎0735.526.610 angajari@ekoinstal.ro

945. **Inginer Electronist Automatist pentru lucrari de proiectare, atelier proiectare executie panouri electrice, automatizari, sector 6, Bucuresti. Mail: marius.nastase@romversis.ro ☎0766.229.614 office@cristalimage.ro**

946. **Inginer** hidraulica piese auto pt. reprezentanta service camioane si remorci. Cerinte: cunostinte pe hidraulica. Oferim conditii bune de lucru, venit atractiv, zona Preciziei. Va rugam CV pe email; **5.000 L;** ☎0749.102.603/ 0749.102.608 resurseumane@edparts.ro www.edparts.ro

947. **Inginer** tehnolog, asistent director productie experienta relevanta in domeniul productiei alimentara. Cunostinte foarte bune in operare pc-MS Office.Persoana organizata, dinamica, responsbila. **2.700 L;** ☎0743.258.251 andra@chocolat.com.ro

948. **Inginer/tehnician** service centrale termice Societate autorizata ISICR si ANRE angajeaza: inginer/tehnician service centrale termice, instalatori (cu sau fara experienta), ☎0731.333.731 office@agv.ro

949. **Ingineri** si alpinisti, Telecom Telecom, firma de telecomunicatii, Bucuresti, angajeaza (cu sau fara experienta) ingineri si alpinisti in domeniu. Salariu motivant plus alte beneficii. Permis categoria B reprezinta un avantaj ☎0770.705.617 ionut.gheorghe@instatel.ro

950. **Ingrijire** batrana angajez in regim intern, in Bucuresti, femeie in putere pentru ingrijirea mamei mele imobilizata la pat, in urma unui accident vascular.Salariu 1.800 lei pe luna, cazare, mancare, **1.800 L;** ☎0723.517.910 alina70neacsu@yahoo.com

951. **Ingrijire** batrani intern 2 weekenduri libere/ luna, persoana semiimobilizata, zona Bucuresti Noi **2.000 L;** ☎0772.276.051

952. **Ingrijire** persoane varstnice, program: 2, 4, 6, 8, 10 ore pe zi, si in regim intern. Salariul in functie de program; ☎0730.248.770

953. **Ingrijire** persoane varstnice, program: 2, 4, 6, 8, 10 ore/zi, regim intern. Salariul in functie de program; ☎0770.627.482

954. **Ingrijire** varstnica, 8 ore, Victoriei, 1900 lei, cautam o persoana care sa supravegheze o doamna in varsta; timp de 8 ore/zi, de l-v si sambata program scurt; zona Piata Victoriei; salariul 1800-2000 de lei. **1.900 L;** ☎0720.689.454/ 0747.614.370

955. **Ingrijitoare** gradinita sector 2, program L-V 8 ore, salariu 1.200 Lei + masa zilnic. Relatii la telefon. Oana Radu ☎0754.098.999

956. **Ingrijitoare** / asistenta educatoare, Rosamaria - gradinita si cresa particulara din Bucuresti angajeaza personal dedicat pentru activitati de ingrijire, intretinere, curatenie, mentenanta. Cautam persoane harnice si calme in primul rand; **1.400 L;** ☎0746.808.080 office@gradinitarosamaria.ro

957. **Ingrijitoare** batrani in Bucuresti. Program de lucru: intern, 2 saptamani lucratoare/luna. Cazare, hrana asigurata. Salariul oferit: 1800 lei. Programari interviu telefonic sau trimite CV. **1.800 L;** ☎0735.179.929/ 021.223.23.59 office@profiles.ro

958. **Ingrijitoare** batrani in Bucuresti, angajam ingrijitoare pentru batrana deplasabila in Bucuresti. Program de lucru intern. Cazare, hrana si transport asigurate de angajator. Salariul lunar oferit: 2500-2800 lei; **2.500 L;** ☎0735.179.929/ 021.223.23.59 office@profiles.ro

959. **Ingrijitoare** batrani la domiciliu, cu calificare sau cu experienta, firma angajeaza pentru Bucuresti si Ilfov ☎0757.098.884 office@homecareservices.ro

960. **Ingrijitoare** batrani, centru rezidential pentru persoane varstnice, angajez ingrijitoare batrani.Locatia: Sector 6, Giurgului. ☎0757.015.521 mirela.gheorghe@resedintabunicilor.ro

961. **Ingrijitoare** copii gradinita, gradinita particulara din sector 3, angajeaza ingrijitoare copii post full time. Persoanele interesate, sunt rugate sa ne trimita cv la mail sau sa ne contacteze la tel. **1.500 L;** ☎0731.738.788 gradinitawonderland@yahoo.com

962. **Ingrijitoare** cu/fara experienta, firma de ingrijire la domiciliu angajeaza pentru Bucuresti/Ilfov; ☎0768.615.441

963. **Ingrijitoare** pentru copii Cresa particulara zona rond Cosbuc, sector 5 angajeza urgent ingrijitoare pentru copii, ☎0723.274.924 office@roxybaby.ro

964. **Ingrijitoare** varstnici, menajere, bone recruteaza si in regim intern Agentia Family Help; ☎0726.198.429/ 021.340.94.45 office@familyhelp.ro

965. **Ingrijitoare,** gradinita particulara sector 2, zona Muncii. Program in ture 7.00-16.00 si 11.00-20.00. Telefon. ☎0799.741.474

966. **Ingrijitoare,** femeie de serviciu, centru educational angajeaza personal necalificat pe partea de curatenie. ☎0771.168.576 contact.onceuponatime@yahoo.com

967. **Ingrijitoare,** infirmiera si asistente. Camin de batrani situat in Cartierul Aviatiei angajeaza: ingrijitoare, infirmiere si asistente. Locatia este premium si ofera conditii deosebite, respectand standardele in vigoare. Salariul este atractiv si motivant. Va asteptam sa ne sunati la telefon sau trimiteti CV la e-mail: ☎0722.621.462 caminprivat@gmail.com

968. **Ingrijitoare,** personal curatenie, centrul SPA RIN Grand Hotel angajeaza ingrijitoare pentru centrul SPA (piscina, sali fitness). Cerinte: persoana muncitoare, disponibila pt. ture de 12 ore de zi si de noapte. Trimite CV-ul la email/ suna la tel. ☎0731.111.250 resurseumane@rinhotels.ro

969. **Ingrijitor** cladiri executa zilnic lucrari de igienizare si curatenie specifica spatiilor comune din cadrul cladirilor de birouri Novo Park (Pipera). Program 2 schimburi, luni-vineri, 8h (06-14/12-20). Salariu, bonuri, ☎0751.017.988 alexandra.popescu@genesisproperty.net

970. **Ingrijitor** curte, proprietar in comuna Snagov, judetul Ilfov, angajez permanent barbat priceput pentru ingrijire curte si animale de curte. Ofer salariu si cazare in incinta proprietatii ☎0726.307.706

971. **Ingrijitor,** casa particulara angajeaza ingrijitor intern/ extern progam L-D 07:00-20:00 pentru mai multe detalii va rog a ma contacta telefonic; **2.000 L;** ☎0723.237.397

972. **Ingrijitori** animale pentru ferma de vaci din Jud. Calarasi, oferim salariu motivant, 3 mese pe zi si cazare; ☎0724.872.186

973. **Ingrijitori** cladiri de birouri, zona Nord Bucuresti, salariu 1100-1500 lei net. Asigurare medicala privata. Lucru in doua schimburi (06:00 - 14:00/12:00-20:00), 8h/zi, Luni Vineri.Asigura curatenia si igienizarea periodica a spatilor comune si birouri ☎0766.741.053

974. **Inspector** itp clasa III-A, certificat atestare profesionala clasele I, II, III sau atestare RAR. Exprienta minim 2 ani. Asiguram transportul din Bucuresti cu auto firma. Salariu negociabil; ☎0771.016.760/ 0769.881.101 office@smart-tehnic.ro

975. **Inspector** resurse umane Libra Guard angajeaza inspector resurse umane si salarizare. Salariu 3.500 lei. Se solicita experienta pe o pozitie similara cel putin 2 ani, **3.500 L;** ☎0769.222.866 office@libraguard.ro

976. **Inspectori** securitate, sef obiectiv, sef tura, cerinte: atestat, experienta post similar; ☎0753.258.914/ 0753.258.921

977. **Instalator** firma Tinib Services angajeaza instalator, program 8 ore. Munca in echipa si seriozitate. Informatii suplimentare la tel. intre 9-18; ☎0722.891.888

978. **Instalator** in zona Craiova, Braila, Vrancea, Buzau pentru desfasurare activitate pe plan local in vederea executarii lucrarilor de intretinere si reparatii instalatii sanitare pentru statii de alimentare GPL ☎0769.010.240 florina.stoian@regioimpex.ro

979. **Instalator** Persoana responsabila, ordonata ,cu spirit tehnic si de echipa dornica sa realizeze lucrari de calitate; Executa lucrari de istalatii sanitare si termice pt JW Marriott Bucharest Grand Hotel Vei gasi la noi: o echipa care te va ajuta pas cu pas; contract de munca pe perioada nedeterminata; flexibilitate in program (program in ture); conditii de munca exceptionale; posibilitati de promovare; bonuri de masa; servicii medicale gratuite. CV-ul la email: Detalii la tel: ☎021.403.19.94 emanuela.anton@marriott.com

980. **Instalator sanitare, gaze si electricieni, angajare sau colaborare; ☎0722.400.497**

981. **Instalator si ajutor instalator incalzire, sanitare si aer conditionat; ☎0757.066.188**

982. **Instalator** Societ. din domeniul amenajarilor angajeaza instalator, electrician, personal necalificat cu posibilitatea calificarii la locul de munca. Oferim cazare in Bucuresti, contr. de munca, decont transport; ☎0766.511.840 officetechnik@yahoo.com

983. **Instalator** antene satelit, companie de telecomunicatii angajeaza personal cu sau fara experienta pentru cablaj si montaj echipamente. Se ofera auto, carte de munca, asigurare, salariu net de referinta 1800 lei plus bonusuri, **1.800 L;** ☎0764.237.744/ 0764.237.743 yannis_art_design@yahoo.com

984. **Instalator cu experienta angajeaza o firma de instalatii tehnico-sanitare si gaze. ☎0722.694.056**

985. **Instalator** gaze, SC angajeaza instalator gaze autorizat Anre. Salariu motivant, in functie de aptitudini. ☎0721.955.281

986. **Instalator** termice si sanitare calificati si necalificati pentru sanitare si termice. Lucru la inaltime. Contract de munca. Salariu atractiv. Tel. ☎0725.576.512/ 0757.118.431 diana.voltech@gmail.com

987. **Instalator,** societate angajeaza urgent instalator termice sanitare, gaze, cu/ fara carnet conducere cat. B. Se angajeaza personal cu/ fara experienta si perioada de proba, salariu atractiv si bonusuri ☎0760.651.226 office.4ctl@gmail.com www.centralaieftina.ro

988. **Instalator,** electrician, firma de instalatii angajeaza instalator si electrician cu experienta pentru activitati de mentenanta. Salariu 800-1000 euro + bonusuri, program L-V. Detalii la telefon ☎0787.886.311 tehnic@coninstal.com

989. **Instalator,** electricieni pentru firma cu o vechime de 25 de ani in domeniul activitatii de instalatii pentru constructii. Program de lucru 8-17 de luni pana vineri. ☎0722.925.001 mihaela.barzoi63@gmail.com

990. **Instalatori** calificati pentru sanitare si termice in Bucuresti. Contract de munca. Salariu 1.800-2.500, **2.500 L;** ☎0722.296.686

991. **Instalatori** instalatii sanitare si termice, calificati si necalificati. Candidatul ideal trebuie sa aiba pasiune pentru ceea ce face si sa li placa lucrul in echipa; ☎0720.989.522

992. **Instalatori** lucrari instalatii sanitare si termice, dorim oameni seriosi, raza de activitate este Bucuresti Ilfov, program L-V de 9-17 **2.000 L;** ☎0786.442.847

993. **Instalatori** pentru executia instalatiilor electrice pentru constructii in Popesti Leordeni. Se asigura cazare Salariu avantajos. Pentru mai multe info va rugam sa ne contactati la tel. ☎0730.612.742 office@kanal.ro

994. **Instalatori** sanitari si termice, aer conditionat, muncitori necalificati, la SC Tehnica Invest SRL, se ofera salariu foarte avantajos ☎0734.698.696

995. **Instalatori** sanitari/ gaze si tehnician service centrale termice in conditii deosebite. Societatea ofera pachet salarial motivant, bonuri de masa si cadou, abonament de sanatate Clinica Sanador, scolarizari; ☎021.644.13.23/ 0733.083.789 agerthermoserv@gmail.com

996. **Instalatori** si ajutor instalator lucrari instalatii sanitare si termice dorim oameni seriosi care doresc stabilitate raza de activitate este Bucuresti, Ilfov program L-V si CM; ☎0767.390.449

997. **Instalatori** angajez, se ofera contract de munca. Programul de luni - vineri, 8.00 - 16.30, se cere experienta in domeniu de minim 5 ani. Toate darile la stat le suporta societatea. Pentru mai multe detalii: George. Salariul: **2.400 L;** ☎0757.028.718

998. **Instalatori** calificati cu experienta necesara in instalatii sanitare si termice pentru societate in Bucuresti; ☎0729.160.239

999. **Instalatori calificati si cu spirit de echipa. Salariul 150 ron/ zi, L-V 8 ore; ☎0766.807.466**

1000. **Instalatori** gaze pentru montaj kituri detectie firma autorizata ANRE, angajam instalatori gaze cu experienta pentru montaj kituri detectie gaze naturale pe instalatii pausal avand contor general. Se ofera remuneratie 20 lei/ kit detectie montat ☎+40741765935/ +40741765935 tremurici.george@gmail.com

1001. **Instalatori** sanitari si termici Radion Instal angajeaza instalatori sanitari/ termici, personal calificat sau necalificat, domic de a invata, serios. Beneficii: carte de munca, salariu motivant, bonusuri; ☎0728.747.669/ 0721.660.407 radioninstal@yahoo.com

1002. **Instalatori** si muncitori necalificati pentru santiere din Bucuresti. Contract pe perioada nedeterminata salariu oferit din 2 in 2 saptamani. Program de 8 h de l-v. **2.000 L;** ☎0734.477.291 catalinmadalin430@gmail.com

1003. **Instalatori** si sudori.SC Agafia Tehnologistic SRL angajeaza: instalatori sanitare-termice, instalatori gaze naturale, sudori polietilena cap-cap si electrofuziune, sudori electrici OL gaze naturale, soferi profesionisti cu atestat valabil, magazioner instalatii. ☎0752.022.371/ 0752.245.708 retele.agafia@yahoo.com

1004. **Instalatori** termice, 10 instalatori pentru sanitare si termice. Lucrari in Bucuresti. Contract de munca. Relatii la tel. **2.600 L;** ☎0722.296.686 instalatii.hit@gmail.com

1005. **Instalatori** termice, sanitare, angajam instalatori termice, sanitare. Salariul motivant, contract perioada nedeterminata, salariul real declarat pe cartea de munca, plata orelor suplimentare; ☎0740.036.805 mst_generalinstal@yahoo.com

1006. **Instalatori,** angajam 15 instalatori, calificati pentru sanitare si termice. Contract de munca. Salariu 2.000-2.800. Relatii la tel.; **2.500 L;** ☎0722.296.686

1007. **Instalatori,** SC Rismo Systems angajaza instalatori si ajutor instalator, programul de lucru este de L-VDe la 08:00 la 17:00. Salariul este in functie de performante si cunostinte ☎0771.457.961

1008. **Instalatori, societate comerciala angajeaza urgent instalatori sanitare - termice, ajutori de instalatori. Salariul motivat, se face CM, in viitorul apropiat si bonuri de masa. Experienta minim 3 ani 2.200 L; ☎0720.538.953 maco.solutions@yahoo.com**

1009. **Instalatori, instalatii gaze, se asigura contract de munca, bonuri de masa, salariu motivant. Firma este in Sectorul 3, Cartierul 23 August. Rog seriozitate. Exclus aventurierii. ☎0737.608.598 instalatii61@yahoo.com**

1010. **Instalatori, electricieni, muncitori necalificati angajeaza SC Thermoflux SRL ptr. activitate pe santier in Bucuresti, contract individual de munca pe perioada nedeterminata; ☎0752.196.466/ 031.410.96.08/ 031.410.96.09**

1011. **Instalatori,** lacatusi, sudori. Angajam: sudori, instalatori, lacatusi pentru lucrari de instalatii, salariu motivant, bonuri de masa, contract, cazare, plecari in strainatate. SC Brenneka Install SRL ☎0756.047.999/ 0756.049.444

1012. **Instalatori,** zugravi, faiantari, zidari santier in Pantelimon, (Lebada) Ilfov, program 8-18 luni-vineri, carte de munca, salariu neg., ☎0731.035.208 enegrg@yahoo.com

1013. **Instaltori** si necalificati, angajam instalatori si necalificati cu sau fara permis de conducre cat.B; ☎0745.069.814 eurogazconstruct_sediu@yahoo.com

1014. **iPersoane dinamice, serioase si energice pentru a se alatura echipei Sho&Go Dorobanti si Grozavesti. Program de lucru in doua ture, salariu atractiv. Lasa CV-ul tau la email: mihai.vish@gmail.com**

1015. **Job** persoane 18-60 ani, Firma de vanzari cauta persoane 18-60 ani pentru postul de call-center sau consultant vanzari. Activitate de birou, ambient de lucru placut, salariu motivant. Cerem si oferim seriozitate. ☎0755.143.657 cristinarotarue@yahoo.com

1016. **Job** tamplarie, societate ofera loc de munca; ☎0762.683.308

1017. **Kinetoterapeut.** Camin privat pentru batrani angajeaza Kinetoterapeut. Locatiile sunt in Aviatiei si Floreasca. Relatii la telefon: ☎0722.621.462 caminprivat@gmail.com www.caminprivat.ro

1018. **Kinetoterapeuti,** asistenti medicali, infirmiere, femei de serviciu, bucatareasa, persoana pentru intretinere/ mentenanta pentru centru privat de recuperare Bucuresti. Posibilitate cazare; ☎0799.755.553

1019. **Laboranta** la firma zarea pentru determinari fizico-chimice in laboratorul propriu. Program de lucru avantajos. Trimiteti CV pe mail pentru programare interviu. Transport metrou statia Laminorului. ☎021.667.00.20 office@zarea.ro

1020. **Laborator** cofetarie angajeaza maistru cofetar si cofetar cu experienta in domeniu, zona sos. Fundeni; ☎0756.625.464

1021. **Lacatus** confectii metalice si sudori; ☎0722.352.394

1022. **Lacatus** confectii metalice, muncitori necalificati, zugravi, zidari, dulgheri. Oferim cazare; ☎0745.706.862

1023. **Lacatus** mecanic cu experienta pentru societate; ☎021.492.04.38

1024. **Lacatus** mecanic pentru montaj si service interfoane, cu cunostinte de sudura electrica. Avantaj: permis de conducere cat. B; **1.800 L;** ☎021.210.67.06 clc.selectron@gmail.com

1025. **Lacatus** mecanic pt. firma carosari auto zona Militari ☎0751.148.480 pacifictur@yahoo.com

1026. **Lacatus mecanic, exploateaza si intretine utilajele din atelierul de productie tablouri electrice. Executa operatiuni primite ca sarcina de serviciu. Locul de munca se afla in Otopeni, Sos. Odaii nr. 42. ☎0336.401.262 office@chorus.ro www.chorus.ro**

1027. **Lacatus mecanic, sudor Bucuresti Angajam cu contract de munca sudor si/ sau lacatus mecanic care sa aiba experienta in domeniu si calificare. Prestam diverse lucrari de lacatuserie si sudura in statii de alimentare cu carburanti, ☎0769.010.240 florina.stoian@regioimpex.ro**

1028. **Lacatus** mecanic, tehnician service, instalator sanitare, priceput, harnic, ordonat, nefumator pt. intretinere si administrare imobile, zona Pantelimon - 23 August - Catelu. Venit net 2400 - 4000 lei in functie de cunostiinte. Contract de munca; **4.000 L;** ☎0722.317.109 vetro@vetro.ro

1029. **Lacatus,** mecanic pentru sisteme control-acces, interfoane, usi metalice. Constituie un avantaj experienta ca si conducator auto categoria B in Bucuresti, ☎021.335.84.20/ 0722.307.333 angajari@aba.ro www.abasecurity.ro

1030. **Lacatusi** mecanici pentru angajare la firma Radox, informatii la sediul firmei din Bd. Timisoara nr. 80 sector 6 ☎021.444.07.41

1031. **Lacatusi,** firma de constructii angajeaza lacatusi structuri metalice), contract de munca, salariu 2.500-3.000 lei/luna, posibilitate cazare la baraca. Telefon ☎0753.106.150 elenasavulescu2002@yahoo.com

1032. **Lacatusi, societate comerciala ce produce containere metalice angajeaza lacatusi confectii metalice cu experienta (cunoastere desen tehnic). Se acorda salariu si bonuri de masa. Mai multe detalii la telefon ☎0752.008.409 office@lucimet.ro www.lucimet.ro**

1033. **Lacatusi, sudor, muncitori confectii metalice Ecohornet SRL, producator centrale termice pe peleti angajeaza lacatusi, sudori, muncitori confectii metalice. Inclusiv din provincie, cazare gratuit. Salariu atractiv, transport, masa de pranz. ☎0740.888.085/ 0740.888.085 president@ecohornet.ro**

Restaurantele fast-food Springtime® fresh food

angajează

PERSONAL PENTRU PREPARARE - SERVIRE

CV la e-mail: resurseumane@springtime.ro

Informaţii la tel: 0752.273.287, 0752.097.890

sau în orice restaurant Springtime

1034. **Legatori** de sarcina / Manipulanti marfa. Prosider International Trading SRL angajeaza pentru depozitul de produse metalurgice; Locatie Bucuresti -sector 4. Oferim 1.550 Lei Sal. Net, Tichete de masa, Contract pe perioada nedeterminata. Asiguram cazare sau transport; Pentru interviuri: ☎0742.273.879 recrutare@prosider.ro

1035. **Linda** Beauty Salon sector 4, angajeaza in conditii avantajoase coafeza, manichiurista, cosmeticiana, cu experienta. Se ofera carte de munca la 8 ore, program flexibil. Detalii la: ☎0722.440.999 lili_moisa@yahoo.com

1036. **Livrator** cu experienta, pentru restaurant-pizzeria, cu permis auto categoria B, cu masina proprie sau fara. Salariu 1300 lei +procent la cursa, carte de munca. **1.300 L;** ☎0721.720.751

1037. **Livrator** pt restaurantul La 2 Frati situat in Afumati, Ilfov, program de lucru 9-17,30 sambata, duminica libere. ☎0722.434.240 office4promo@gmail.com

1038. **Livrator** auto propriu sau scuter firma firma de catering, pe auto propriu sau scuter. Program part time/full time in intervalul 11-23. Decont combustibil 8% pt auto. Salariu+intretinere auto + bacsisuri, venituri chiar si de peste 4500 lei, **2.400 L;** ☎0723.866.437

1039. **Livrator** catering Firma catering, cautam livrator. Program: marti - sambata - 11:00 - 20:00. Alte beneficii: masa asigurata, tips-ul clientilor. **1.400 L;** ☎0724.285.766

1040. **Livrator** catering restaurant. Restaurant sect. 3 angajeaza livrator catering cu masina proprietate ☎0744.494.099 fivacom@yahoo.com

1041. **Livrator** cu masina personala Domino's pizza angajeaza livrator cu masina personala la program full time sau part - time. ☎0743.664.667 recrutare@dominos-pizza.ro

1042. **Livrator cu masina personala, program flexibil, pentru restaurant L'incontro Berceni; ☎0763.841.311**

1043. **Livrator** cu masina proprie sau scuter salariu 7 lei/ora si 4 lei/pt fiecare comanda dusa. Media de comenzi este de peste 30/zi. Castig lunar peste 3.500 lei. Posibilitate de program flexibil, **3.500 L;** ☎031.424.43.65 contact@restaurantulbohemia.ro

1044. **Livrator** mancare cu si fara masina pt. Restaurant. CV pe mail detalii la telefon ☎0722.611.359/ 0737.018.590 efes.food@yahoo.om

1045. **Livrator** pizza pe scuter. Relatii la: ☎0728.258.044

1046. **Livrator** pizza cu masina pers. si ajutor de bucatar angajam distribuitor/ sofer/ livrator pizza cu masina personala full time. Angajam ajutor de bucatar pentru pizzerie cu livrare la domiciliu. Punct de lucru: Drumul Taberei. Asteptam CV-ul Dvs. ☎0723.308.370 andrei.n.nica@gmail.com

1047. **Livrator** scuter sau masina in locatia ce mai apropiata de casa si pentru noile locatii Panduri, Victoriei, Ştefan cel Mare, Titulescu, D-na Ghica, Titan si Crangasi, salariu atractiv plus 10 Lei de comanda platiti zilnic, relatii la tel.; ☎0747.815.440

1048. **Livrator scuterul firmei companie multinationala cu locatii in toate zonele Bucurestiului, se sigura salariu de 1.162 ron net + 5 lei de comanda, o masa calda si transport la domiciliu, relatii la tel. ☎0799.821.111/ 0799.831.111**

1049. **Livrator,** cartier Berceni; ☎0744.322.332 pinoccio_pin@yahoo.com

1050. **Livrator,** restaurant cu sediul in Otopeni angajeaza livrator cu experienta. Relatii la tel. ☎0766.222.738 office@noblesseotopeni.ro

1051. **Livrator,** restaurantul Quattro Stagioni angajeaza livratori. Se livreaza cu masina firmei. Contact: ☎0733.808.494

1052. **LIVRATORI** Pizzicato angajeaza livratori cu masina personala sau pe scuter de la firma, salariu motivant, bonusuri in functie de numarul de comenzi livrate, decont combustibil, **1.600 L;** ☎0726.555.686

1053. **Livratori** mancare restaurant renume. Restaurant&Catering zona Tineretului, angajeaza: livratori mancare, experienta sofat minim 5 ani, fara antecedente, cer referinte, seriozitate, cazier judiciar si rutier, ☎0724.640.000 bogdan@casabrancoveanu.ro www.vus.ro

1054. **Livratori** si manipulanti in Otopeni Livratori 1200 net + tichete de masa, 8 h/zi.Manipulanti 1400 net + tichete, in ture. Pentru detalii, sunati la numarul din anunt ☎0725.494.404

1055. **Livratori** si manipulanti in Otopeni livratori - 1200 net + tichete de masa, 8 h/zi.Manipulanti -1400 net + tichete, in ture. Pentru detalii, sunati la numarul din anunt ☎0725.494.404

1056. **Livratori,** helper si manipulanti marfa angajam urgent livratori (helper) si manipulanti marfa pentru depozit marfuri generale din sectorul 1. Salariu net: 1200-1400 Ron, tichete de masa, bonusuri, perioada nedetermina. Decontare transport **1.400 L;** ☎0737.814.574

1057. **Loc** de munca Ai terminat liceul si cauti un loc de munca part time sau full time, experienta nu este necesara. Mediu placut de lucru, locatii centrale. Programeaza un interviu la tel., **5.000 L;** ☎0766.715.701/ 0799.617.440 bliss.studio@yahoo.com

1058. **Lucratoare** comerciala, Supermarket Oval angajaza 2 pers, tinere dinamice, apte de munca, serioase si punctuale. CM, salariu motivant bonusuri, prime zilnice de obiectiv, prog: 2 zile 7-21 si 2 zile liber pt mag sector 6, **1.500 L;** ☎0723.333.122

1059. **LUCRATOR** santier contructii. Dezvoltator imobiliar angajeaza muncitori calificati si necalificati pe perioada nedeterminata in zonele Bucuresti, sector 5, oras Bragadiru si Domnesti. ☎0770.172.877/ 0726.088.081

1060. **Lucrator** bucatarie, pentru Fox, fabrica de mezeluri. Perioada nedeterminata. Sector 4. Program 12/24-12/48. Contactati-ne intre 9-17 de L-V; **1.400 L;** ☎0726.718.768

1061. **Lucrator** comercial angajam urgent pentru magazin Deluka din Baneasa Shopping Center. Salariu 1600 ron + comision vanzari **1.600 L;** ☎0723.187.378

1062. **Lucrator** comercial Bakery cafenea angajeaza persoane dinamice si placute pentru posturile de casier si lucrator comercial. Locatie in Pipera, str. Erou Iancu Nicolae. Experienta si Ib. engleza avantaj. Conditii premium, ☎0742.102.875 office@freshfooddelivery.ro

1063. **Lucrator** comercial casier pt magazin Shop&Go Mega Image zona Metrou Eroilor sect 1. Relatii la tel. CV la adresa de mail. ☎0729.973.404 sg_stirbeivoda170@mega-image.ro

1064. **Lucrator** comercial cerinte:experienta de minim 1 an ca lucrator comercial.Atributii:consiliere clienti,asezare marfa in depozit,pregatirea si livrarea comenzilor. ☎0755.221.000 office@regencycompany.ro

1065. **Lucrator** comercial cu experienta, pentru magazin in Promenada Mall. Experienta minim 3 ani intr-un post similar in mall. **1.600 L;** ☎0724.986.301 eugen.tudor@unika.com.ro.

1066. **Lucrator** comercial in magazin de accesorii GSM in Bucuresti si Iasi, salariu atractiv, bonuri de masa, bonusuri din vanzari, conditii de lucru foarte bune. Trimiteti CV la email valentin.nicolau@fangsm.ro

1067. **Lucrator** comercial la raionul de pescarie, in hypermarket zona Cotroceni, sector 6, se lucreaza 5 zile/saptamana cu 2 zile libere consecutiv, se ofera salariu avantajos. ☎0756.154.619/ 0756.151.857

1068. **Lucrator comercial munca in depozit, angajeaza Buttons Trading Rom. Program 8 - 16,30 de luni pana vineri. ☎021.337.42.46/ 0772.213.500**

1069. **Lucrator** comercial pentru magazin alimentar in statia de metrou Grozavesti ☎0766.433.657

1070. **Lucrator** comercial pentru o rulota langa metrou Preciziei, compelx Westgate. Program luni-vineri 7:30-15:30, carte de munca. Sarcini: facut sandwich-uri, cafea, operat casa de marcat **1.500 L;** ☎0741.972.053 bagels@sunday.ro www.sunday.ro

1071. **LUCRATOR COMERCIAL PENTRU SUPERMARKET NON-STOP . TEL. E-MAIL: ☎021.321.34.39 SECRETARIAT@ SPRINGTREST.RO**

1072. **Lucrator** comercial pentru supermarket, **1.600 L;** ☎0725.145.552

Global Transport and Logistics

DSV *angajează pentru depozitele din Militari:*

LUCRĂTOR DEPOZIT, GESTIONAR şi STIVUITORIST

Oferim:
- Salariu atractiv şi bonuri de masă
- Ore suplimentare plătite
- Contract de muncă pe durată nedeterminată
- Program de lucru 8 ore de luni până vineri în două schimburi
- Transport asigurat de la staţia de metrou Păcii, Bucureşti şi din judeţele Ilfov, Giurgiu, Teleorman

Puteţi depune CV-ul la: **dan.ion@ro.dsv.com**

Relaţii suplimentare la telefon: 021.431.31.10 sau 0752.028.465

ATALIAN ROMÂNIA ANGAJEAZĂ

TEHNICIAN DE MENTENANŢĂ ÎN CLĂDIRI DE BIROURI

Detalii la nr: 0730.019.677

LOCURI DE MUNCĂ

Building Support Services, firma specializata in intretinerea si administrarea cladirilor de birouri, spatii logistice si industriale, angajeaza

OPERATOR CURATENIE

Program de lucru de 8 ore pe zi. C.V. la fax 021/208.41.53 sau e-mail: doina.bengescu@bss.ro, simona.rouamare@bss.ro.

Informatii suplimentare si programari interviuri la tel.: 0752.150.677 si 0746.079.892

1073. **Lucrator** comercial restaurant - fastfood 3F Mega Mall, Pantelimon angajam lucrator comercial. Salariu motivant. CV-urile sau datele dvs. de contact la numarul de telefon sau adresa de mail; ☎0721.157.766 bucuresti@treif.ro

1074. **Lucrator comercial - Auchan Militari. Program full-time, 8 h/zi, contract de munca pe perioada nedeterminata. Pachet salarial atractiv si posibilitati de dezvoltare. CV-urile pot fi trimise pe adresa de email recrutaremi@auchan.ro sau depuse la Serviciul Clienti din incinta magazinului. Informatii pot fi obtinute la nr. de tel. Te asteptam in echipa noastra. ☎0374.101.324**

1075. **Lucrator** comercial Ana Pan Mall Baneasa cautam colegi pentru standul de prajituri Ana Pan din Mega Image, Mall Baneasa. Program: 11:00 - 19:30, 2 zile libere pe saptamana. Oferim: tichete de masa, bonus din vanzari, transport decontat.

1076. **Lucrator** comercial cu experienta in domeniul alimentar, in zona mall Vitan, program L-V 9:00-18:00, salariu 1.600 Lei, prime de sarbatori si nu numai, contract de munca, oferim seriozitate **1.600 L;** ☎0767.304.635 ralcoteam@yahoo.com

1077. **Lucrator** comercial Food Court in Promenada mall. Persoana comunicativa, aspect fizic placut, experienta reprezinta un avantaj. Disponibilitate program flexibil. Salariu fix + bonus. ☎0724.050.037 welcome@sayonline.ro

1078. **Lucrator** comercial patiserie zona Unirii, salariu atractiv + bonuri de masa ☎0720.555.479

1079. **Lucrator** comercial servire produse proaspete in incinta unui hypermarket de top in Colosseum. Program 2 zile cu 2 zile salariul 1300 ron net in mana, bonusuri+prime, detalii: ☎0744.367.076

1080. **Lucrator** comercial si manipulant si sofer Firma angajeaza lucrator comercial in domeniul aripo si manipulant marfa si sofer pe dubita. Punct de lucru: PGB, sector 4. ☎0766.308.726

1081. **Lucrator** comercial, consultant, casier vanzator/oare coleg/a cu spirit de echipa, amabil/a, entuziast/a si zambitor/oare pentru magazinul nostru, Inmedio din Carrefour Orhideea. CV la adresa de mail; popescustefanita2011@gmail.com

1082. **Lucrator** comercial, femeie sau barbat, in cadrul depozitului magazinului de haine second-hand Monda. Punctul de lucru zona Republica (Sos. Dudesti Pantelimon). Cerem seriozitate; **1.850 L;** ☎0748.564.000 jobs@monda.ro

1083. **Lucrator** comercial, femeie, in cadrul celui mai mare lant de magazine second hand din Bucuresti, Monda (punct de lucru zona Salajan, Bd. Theodor Pallady). Cerem seriozitate; **1.850 L;** ☎0748.564.000 jobs@monda.ro

1084. **Lucrator** comercial, magazin, angajeaza lucrator comercial, biciclete, piese si acumulatori auto-moto, cu contract de munca, se lucreaza doua weekend-uri pe luna,+bonus vanzari, pt. detalii la magazin; **1.900 L;** ☎0722.223.673 romalex96@yahoo.com www.romalex96.ro

1085. **Lucrator** comercial, Minimarket angajeaza lucrator comercial (fata sau baiat) liceu terminat, experienta serios si punctuali, program 2 zile lucratoare (7-22) si 2 zile libere, salariu 1500 + CM+ com, CV email **1.500 L;** ☎0743.082.700 paula_diaconu@ yahoo.com

1086. **Lucrator** comercial, pentru magazin Mega Image Shop & Go din Str. Mantuleasa nr. 22. Salariu net (in mana) 1.400 lei. Experienta nu este necesara. Bonusuri si promovari; **1.400 L;** ☎0730.712.741 sg_mantuleasa22@mega-image.ro

1087. **Lucrator** comercial, vanzator reprez.vanzari, mag.vestimentar dama angajeaza pers. responsabila, comunicativa, abilitati vanzari,inventariere, minime cunostinte PC. Prog. 12ore/zi; 15zile pe luna. ☎0727.627.077/ 0722.622.344 pcati35@yahoo.com

1088. **Lucrator** comercial, casier Shop & Go in zona Baneasa, cartier Greenfield. Experienta nu este obligatorie, **1.700 L;** ☎0742.602.602 s.mantarau@gmail.com

1089. **Lucrator** comercial, femei, pt. mezeluri Fox. Perioada nedeterminata. Aprovizionare rafturi, servire vitrina asistata in hipermarket-uri Bucuresti. Contactati-ne intre 9-17, de L-V; **1.700 L;** ☎0726.718.768

1090. **Lucrator** comercial, manipulant marfa, casier sau femeie de serviciu pentru noul magazin Jumbo Militari. Te asteptam sa faci parte dintr-o echipa tanara si un mediu de lucru placut. ☎021.780.45.82/ 021.202.13.60 rohr@jumbo.gr

1091. **Lucrator** comercial, muncitor necalificat Depozit engross produse alimentare angajeaza lucrator comercial se ofera salariu net 1500, lei, 200 lei bonuri masa. Str. Drumul Dealul Bradului, 50-80, sector 4 (in spate la magazin Metro Berceni), **1.500 L;** ☎0744.312.328/ 0745.155.430 maurana95@yahoo.com

1092. **Lucrator** comercial. Market angajeaza lucrator comercial aranjat marfa in rafturi, conditii foarte bune, zona Sos. Colentina, **1.600 L;** ☎0734.072.088

1093. **Lucrator** depozit Doraly Afumati pentru manipulare si receptie marfa, pregatirea comenzilor; ☎0751.153.688

1094. **Lucrator** depozit manipulare, ambalare, scanare receptie marfa depozit Popesti Leordeni. Program L-V, 8-17, Studii liceale. Salariu inceput: 1700 Lei + tichete masa + echipament + bonusuri. Detalii la nr. tel. ☎0742.159.349 elena@hranipex.ro

1095. **Lucrator** depozit salariu atractiv, bonuri de masa, conditii de lucru foarte bune de luni pana vineri, in Bucuresti zona centrala P-ta Unirii. Trimiteti CV la email valentin.nicolau@fangsm.ro

1096. **Lucrator** depozit - verificator Zona Pantelimon - Catelu. Persoana tanara, muncitoare, nu fumeaza, nu consuma alcool. Verifica si pregateste marfa. Angajare cu Contract de Munca. Sunati, trimiteti CV pe email pentru interviu, **2.400 L;** ☎0722.317.109 vetro@vetro.ro

1097. **Lucrator** depozit Chitila, Esti in cautarea unui loc de munca stabil si sigur, depozitul Dona. Logistica angajeaza lucratori in depozit. Asteptam CV-ul tau la adresa: recrutare@farmaciiledona.ro ☎0731.799.557 recrutare@farmaciiledona.ro

1098. **Lucrator** depozit farmaceutic, Chitila Activitate de pregatire comenzi. Program luni-vineri in 2 schimburi (8-16.30; 14-22.30). Salariu motivant. Beneficii: tichete de masa, transport asigurat; **1.700 L;** ☎031.429.81.17

1099. **Lucrator** depozit IT zona Buftea curatare, ambalare, calculatoare, Cunostinte tehnice IT prezinta un avantaj salariu atractiv + bonuri de masa. Zona Buftea in curte cu Paste Baneasa, **1.800 L;** ☎0726.710.329

1100. **Lucrator** depozit Nissa. Responsabilitati: receptia, aranjarea, etichetarea si colectarea produselor (articole textile dama); pregatirea comenzilor pentru plata interna si cea externa. Cerinte: seriozitate si dorinta de munca. Oferim: loc de munca stabil, contract de munca pe perioada nedeterminata, program de lucru de L-V: 08.00 16.30. Zona: Baicului (Gara Obor). ☎0731.505.782

1101. **LUCRATOR DEPOZIT. GINZA INVEST SRL ANGAJEAZA LUCRATOR DEPOZIT, POSESOR CARNET DE CONDUCERE, SEDIU IN SECTOR 4, BUCURESTI. PROGRAM 08.00-17.00, DE LUNI PINA VINERI. SALARIUL ATRACTIV PLUS BONURI DE MASA SI DECONTARE TRANSPORT. INFORMATII LA: ☎0742.102.101/ 0749.212.003**

1102. **Lucrator** fabrica hartie igienica, fara experienta, Prog. L-V 07.00-16.00. Contract munca.Salariu 1500 (posibilitate marire) Cerinte: varsta 21-45ani, Locatia: Str. Ana Ipatescu 40 (in curte Ducatex, poarta 2) Jilava; **1.500 L;** ☎0768.729.550

1103. **Lucrator** fast-food pentru un restaurant tip fast food/rotiserie. Locatie: sector 1, Strada Buzesti. Program: luni-vineri 8 h/zi interval 8:00-22:00. Salariul atractiv (variaza in functie de experienta). **2.000 L;** ☎0720.534.815 ionut.dragoi@passion4work.ro

1104. **Lucrator** in producere, manipulare Angajam personal calificat/ necalificat la asamblarea utilajelor agricole mici, **1.600 L;** ☎0732.559.999 office@devax.ro

1105. **Lucrator** la masa pentru atelier de marochinarie Atelierul de marochinarie Wild Inga angajeaza lucrator la masa, program luni-vineri, 8h, carte de munca, conditii exceptionale, zona Basarab. Salariu negociabil, decontam transport, ☎0721.331.269 mihaelatitirisca@yahoo.com

1106. **Lucrator** magazin de servicii funerare pentru magazinul de servicii funerare Colosseum din Bd. Ghencea nr. 12, cu permis auto. Persoana de contact Virgil Patulea. ☎0722.266.143 colosseum.camin@yahoo.com

1107. **Lucrator** magazin, preparatoare meniu usor si curatenie. Salariu motivant, o masa, program 15 zile/ luna. Locatia Dristor ☎0721.326.640

1108. **Lucrator** productie publicitara, firma productie publicitara angajeaza lucrator cu sau fara experienta in domeniul productiei publicitare ☎0762.738.062/ 0723.320.040 gerrymaxx@gmail.com

1109. **Lucrator** productie publicitara, firma productie publicitara cauta lucratori in productie. Cerinte: cunostinte de operare pc, cutter ploter; capacitate de finisare, asamblare, ambalare produse printate; exprienta minima 2 ani ☎0730.186.618 andreea@thorconcept.ro

1110. **Lucrator** sau sofer servicii funerare vanzator, in zona Pantelimon, Salajan, Bucur Obor, salariu atractiv, program flexibil cu carte de munca. ☎0788.882.411

1111. **Lucrator** servicii funerare, carnet de conducere, disponibilitate la program special, bun simt si decenta, tinuta curata si ingrijita, ofer salariu minim + comisioane, telefon serviciu, echipamente **1 L;** ☎0749.200.900 Elitfunerare@gmail.com

1112. **Lucrator** vase AFI Palace Cotroceni Wasabi Running Sushi din Afi Palace Cotroceni angajeaza lucrator vase cu sau fara experienta. Programul: o zi cu o zi, de de la 9-22. Salariu: 1400 Lei + 300 Lei bonuri de masa si tips zilnic: 15-30 Lei **1.700 L;** ☎0733.673.306 adriana.wasabi@gmail.com

1113. **LUCRATORI** comerciali/ merchandiseri pt. aprovizionarea si asezarea produselor pe raft in hipermarket-uri, verificarea termenelor de valabilitate. Se ofera contract de munca pe perioada nedeterminata. Experienta nu este necesara. Pentru mai multe detalii suna la tel. sau trimite CV la adresa de e-mail si te vom contacta; ☎0756.054.384 simona.goganau@trade-marketing.ro

1114. **Lucratori comerciali pentru vanzare accesorii mobila cu experienta si fara. Manipulanti marfa pentru depozit PAL. Stivuitorist cu experienta. Tamplari circularisti - angajeaza societate comerciala; ☎0731.038.195**

1115. **Lucratori** comerciali gastronomie Dr. Taberei, angajam lucratori comerciali la raionul de gastronomie, doar servire, in incinta unui hypermarket din Dr Taberei se lucreaza 5 zile/saptamana cu 2 libere, salariul 2000 ron in mana detalii; ☎0756.151.856

1116. **Lucratori** comerciali Militari, in incinta unui hypermarket, aranjare produse la raft se lucreaza 2 schimburi; 8 ore/zi, 5 zile/saptamana/2 libere. SAlariul 2000 ron net in mana. ☎0735.564.699

1117. **Lucratori** comerciali Otopeni in incinta unui supermarket se lucreaza in schimburi salariul 2000 ron in mana. Detalii: ☎0756.151.856

1118. **Lucratori** comerciali supermarket La doi Pasi Melissa str Camil Ressu nr 41 angajeaza lucratori comerciali, vanzatori raion carne-mezeluri si casier, cu experienta sau dornici sa invete.Relatii la tel. ☎0722.314.134/ 0722.375.882/ 0720.107.110 aniroscomp@yahoo.com

1119. **Lucratori** comerciali, societate angajeaza personal pentru manipulare si sortare deseuri de carton, hartie si plastic. Candidatii ideali trebuie sa fie persoane serioase si de incredere. Str V. Cascadelor, autogara Militari, **1.400 L;** ☎0723.670.538

1120. **Lucratori** comerciali, tineri pentru postul de vanzator stand accesorii gsm pe galeria Carrefour Orhideea. Program lejer.Salariu pornind de la 1500, procentaj, bonus, target, **1.500 L;** ☎0763.100.400

1121. **Lucratori** depozit (pickeri, gestionari), stivuitoristi, operatori facturare, conditii avantajoase, zona metrou Anghel Saligny; ☎0731.777.734

1122. **Lucratori** depozit dulciuri in cadrul unei cunoscute fabrici de dulciuri din Bucuresti. Locatie sector 1, Straulesti. Program: L-V 2 schimburi. Nu necesita experienta **1.550 L;** ☎0720.534.815 ionut.dragoi@passion4work.ro

1123. **Lucratori** pentru depozit farmaceutic, in Sos. Chitila. Se ofera conditii de lucru foarte bune si pachet salarial motivant. Relatii la telefon: 0725350496, ☎0725.350.496

1124. **Lucratori** sala croit, pentru executarea operatiilor de timbrat, span si termoculat. NISSA - companie producatoare confectii textile de dama angajeaza. Oferim: loc de munca stabil, intr-o companie de renume, pachet salarial atractiv si bonuri de masa, alte beneficii (bonusuri de performanta, prime de sarbatori).Locatia: Baicului - Gara Obor. Program 07.00 - 15.30, luni-vineri. Pentru o discutie, va asteptam la sediul din Baicului, nr. 82, Parc Industrial Electronica, Cladirea El Prof, et.3. Programare la telefon. ☎0731.505.782

1125. **Macaragiu** cat. E si B. Curs calificare macaragiu cu extindere E. si cat. B. Autorizatie ISCIR in termen de valabilitate. Sa nu fie inscris in cazierul judiciar. Vechime minim 3 ani; ☎0728.106.312 magnum.expert.building@gmail.com

1126. **Macaragiu,** legator sarcina, firma multinationala de distributie, angajeaza macaragiu categ C+E si legator sarcina. Salariu motivant, bonuri de masa. Sos. Berceni, nr. 108, sector 4, Buc. Pt. detalii suplimentare tel. ☎0722.372.420 raluca.pantelimon@frankstahl.com

1127. **Macaragiu,** Militari, salariu brut 4.053 lei, salariu net 3.100 lei (2785 lei + 315 lei bonuri de masa), 100 lei/luna bonus sarbatori, 8h + 1h suplimentara, 8-18, autorizatie tip grupa E, macara turn, lu-vi; **3.100 L;** ☎0733.822.822 contact@transparentresidence.com

1128. **Macaragiu,** sudori, electrician. Celpi S.A. cu sediul in Drm. Bercenarului nr.1, sector 4, Bucuresti angajeaza in conditiiavantajoase: - sudori MIG/MAG- 5 locuri disponibile; - electrician intretinere si reparatii utilaje industriale -2 locuri disponibile; - Macaragiu MTA/MTO - 1 loc disponibil. Relatii la telefon 021.450.20.11 int. 194, intre orele 8.00 15.00. C.V. se pot depune la sediul societatii sau pe adresa de mail (celpisa@gmail.com). ☎021.450.20.11

1129. **Macelar** si preparator pentru mica carmangerie, sector 6. Angajez persoana dornica sa invete. Rog seriozitate; ☎0765.203.386

1130. **Macelar,** macelarie Piata Minis angajeaza macelar. Relatii la nr de telefon; ☎0766.480.382

1131. **Magazin Fornety zona Auchan Titan angajam lucratori Fornety, pachet salarial 1.000 lei, program si conditii de munca excelente; ☎0724.210.770**

1132. **Magazin Shop&Go angajeaza personal salariu atractiv, persoane serioase; ☎0729.973.404**

1133. **MAGAZIN TEHNICA MEDICALA ANGAJEAZA VANZATOR - GESTIONAR. CERINTE: OPERARE CALCULATOR, PERSOANA MUNCITOARE, SE OFERA: SALARIU FIX, BONURI DE MASA + BONUS VANZARI, CV LA MAIL, INFORMATII LA TEL.; ☎0745.342.843 ADRIAN.VASILESCU@ UNIFORMEMEDICALE.RO**

1134. **Magazin** tesaturi cauta casiera cu experienta in utilizarea smartbill si calculatorului. Program L-V -8.30-18.30, sambata: 9-16.30, salariu in mana + comision din vanzari, **2.300 L;** ☎0758.228.654

1135. **Magazin** tesaturi textile pe Colentina, cauta vanzatoare cu experienta in utilizarea calculatorului. Program: :-V: 8.30-18.30, o sambata da, una nu, 9.00-16.00, salariu+ comision din vanzari, **2.200 L;** ☎0758.228.653/ 0758.228.654

1136. **Magaziner** pentru cantina Pipera Tunari, Cantina angajeaza apovizioner cu experienta in domeniul alimentar. Program de L-V, 06:00-14:00. Contract de munca pe 8 ore, salariu 1500, tichete, masa asigurata. Obligatoriu permis cat. B ☎0786.552.982

1137. **Magazioner** piese auto SH zona Iuliu Maniu, Militari. Persoana harnica si curata. Cunostinte minime de dezmembrat piese auto **2.000 L;** ☎0731.457.466 denisautodez@yahoo.ro

1138. **Magazioner,** firma de constructii angajeaza magazioner cu experienta in domeniu. Atributii: preia si verifica marfa de la furnizori, aranjeaza marfa si o pregateste pentru comenzi, nir, etc, ☎0753.112.729 simona@imogroup.ro

1139. **Manager** pentru pub central. Salariu motivant. ☎0734.563.492

1140. **Manager** vanzari imobiliare 3000-6000 ron, suntem un brand nou in vanzari imobiliare. www.proimo.ro/carieraSuntem dedicati si pasionati de ceea ce facem si ne dorim sa atingem mari orizonturi in imobiliare. ☎079917777 office@proimo.ro

1141. **Manichiurista** angajam pentru Salon de Infrumusetare cu vechime, zona Lujerului. Program flexibil, salariu atractiv; ☎0730.668.768

MCA GRUP angajează LĂCĂTUŞ MECANIC în POPEŞTI LEORDENI

Vino în echipa cu cei mai buni!

Oferim

- Venit net până la **2.500 Ron net** în funcție de pregătire
- **Transport** din localitățile învecinate (Berceni, Vidra, Oltenița, Frumușani, Glina și altele)
- Asigurăm **tichete de masă**, **prime** pentru realizări, primă de Crăciun și Paște
- **Contract** pe perioada nedeterminată
- Suntem o **companie serioasă**, de 20 de ani pe piață

Sunați la 0758 062 201 pentru o programare la interviu

1142. **Manichiurista** Angajeaza manichiurista cu experienta Salon Green Day Spa sector 6, respectiv sector 5, trafic intens, vad format, conditii bune de lucru. ☎0747.639.790

1143. **Manichiurista** Beauty Salon cu vad si vechime de 8 ani angajeaza manichiurista, unghii tehnice, semi si clasic, serioasa, muncitoare si dornica sa evolueze intr-un mediu frumos si cu salarizare buna. ☎0722.132.892/ 0761.926.357 simona.zuza@yahoo.com

1144. **Manichiurista** cosmeticiana, coafeza, inchiriez post de lucru coafor, manechiura in Floreasca, vad, deschis de 12 ani; ☎0723.302.545

1145. **Manichiurista cu experienta, cosmeticiana si coafeza pentru salon infrumusetare in sector 6, Drumul Taberei. Program flexibil. Rugam seriozitate. ☎0729.748.493**

1146. **Manichiurista** cu minima experienta in salon de 4 ani , manichiura clasica, persoana tanara cu aptitudini bune de comunicare cu clien?ii . Salon zona Dorobanti . ☎0765.648.443

1147. **Manichiurista pachet salarial atragator peste 2000 ron format din parte fixa, bonus de performanta, bonus de fidelitate, carte de munca, alte beneficii, program flexibil, training gratuit, clientela selecta formata. 2.000 L; ☎0768.106.512 angajari@saloanelemagic.ro**

1148. **Manichiurista** unghii false, Crangasi, salon cu vad foarte urgent; ☎0760.342.240

1149. **Manichiurista** cu experienta pt. salon Tina din calea Vitan sector 3, salariu fix si cm, pt. mai multe detalii telefon si interviu in salon, ☎0761.718.282 emy25emy2000@yahoo.com

1150. **Manichiurista** cu experienta si in unghii false, carte de munca, platita pe 8 ore salariu 2.200 lei, salon de 10 ani, program 1 zi da unu nu, 1 weekend da unu nu, zona metrou Gorjului; **2.500 L;** ☎0724.357.422

1151. **Manichiurista** pedichiurista Salon de frumusete situat in zona Panduri, deschis de 18 ani, angajam manichiurista-pedichiurista cu experienta, specializata in manichiura semipermanenta si constructie unghii gel; ☎0726.787.519

1152. **Manichiurista** si coafeza pentru salon infrumusetare, program 1 zi da/1 nu, posibilitatea de inchiriere post de lucru. Salonul este situat langa Biserica Sf. Dumitru, sector 2. Roog si ofer seriozitate; ☎0730.332.693

1153. **Manichiurista** si coafeza Salon din Blv. Lacul Tei angajeaza coafeza si manichiurista cu experienta si dorinta de dezvoltare. Oferim salariu fix, procent si conditii de lucru deosebite. Cautam si oferim seriozitate si stabilitate; ☎0730.999.689 office@veronique.ro www.veronique.ro

1154. **Manichiurista** si cosmeticiana sau inchiriez posturile, Sos. Campia Libertatii; ☎0726.116.830

1155. **Manichiurista+** tehnician unghii, oferim procent 40% + CM, nu se opresc bani pentru CM si nici pentru materiale, program o zi da, una nu, duminica inchis, zona Straja, www.salonhema.ro; ☎0766.663.406

1156. **Manichiurista,** post manichiurista disponibil in zonele Victoriei, Lujerului si Tei. Oferim salariu motivant, portofoliu de clienti deja format, posibilitate de perfectionare; ☎0720.996.748

1157. **Manipulant** pentru o importanta companie de cosmetice in sector 6 ☎0725.132.133 victor.mielcescu@passion4work.ro

1158. **Manipulant** bagaje aeroport Otopeni, personal pentru incarcarea descarcarea bagajelor pe Aeroportul Otopeni. Salariul de inceput 1400 net, 200 lei bonuri combustibil, bonuri de masa. Program in ture, 2 zile cu 2 zile de la 5.00 la 17.00. **1.400 L;** ☎0756.042.232 george.ionita@handling.ro

1159. **Manipulant** depozit suntem cel mai mare magazin online de obiecte sanitare. Atributiile angajatului vor fi: receptie marfa, ambalare, manipulare, program luni-vineri 9:00-18,00 salariul net: 1500 RON + bonuri masa; **1.700 L;** ☎021.212.30.10 razvan.dumitru@german-quality.ro www.germanquality.ro

1160. **Manipulant** depozit zona Metro Militari, program luni-vineri, Orar 06.00-14.30,salariu 1400 lei. **1.400 L;** ☎0737.020.795

1161. **Manipulant** depozit Afumati, mocheta, linoleum, PVC, urgent, ☎0767.282.836 contact@proconfort.eu

1162. **MANIPULANT DEPOZIT MARMURA IN ALEEA TEISANI 137A, BUCURESTI. ASIGURAM STIVUITOARE NOI, BONUSURI, CARTE SI CONDITII EXCELENTE DE MUNCA, TRANSPORT, PENTRU CEI DIN PROVINCIE ASIGURAM CAZARE. PROGRAM: LUNI-VINERI 9-18, SAMBATA 10-15 (2 SAMBETE/LUNA). ☎0723.922.822**

1163. **Manipulant** depozit medicamente Bucuresti: Zona de Nord: Strada Biharia, studii medii, experienta anterioara in activitatea cu produse farmaceutice, constituie avantaj, disciplina, rigurozitate, seriozitate, meticulozitate. andreea.surpateanu@romastru.ro

1164. **Manipulant** firma distributie. Firma distibutie materiale de constructii, angajeaza manipulant marfa pentru depozit, in zona orasului Pantelimon. Echipa tanara, dinamica, oferim salariul atractiv program Luni-Vineri. **1.400 L;** ☎0731.015.774 office@sci-distribution.ro

1165. **Manipulant** in sector 2, angajam manipulant in sector 2, 1550 net, 2 schimburi; **1.550 L;** ☎0799.762.360 victor.mielcescu@passion4work.ro

1166. **Manipulant** in sector 6, 1500 net + beneficii **1.500 L;** ☎0799.762.360 victor.mielcescu@passion4work.ro

1167. **Manipulant** manitou Firma Plus Confort SRL angajeaza manipulant manitou rotativ dar si normal. Oferim salariu motivant plus tichete de masa; ☎0758.231.668

1168. **Manipulant** marfa cerinte: responsabilitate si eficienta, zona Morarilor ☎0755.221.050

1169. **Manipulant** marfa pentru depozit. Program luni-vineri 9.00-18.00Bucuresti, str. Preciziei 34B etaj 3 ☎0738.979.952 irina.belibov@toolsworld.ro

1170. **Manipulant** marfa si sofer profesionist categoria C pentru ocietate comerciala; 0723294725 ☎0720.072.561/ 0727.046.393/ 0722.218.726

1171. **Manipulant** marfa depozit logistica Otopeni, angajam urgent in zona sector 1. Salariu 1400 Lei net, bonuri de masa, transport decontat. Program de lucru L-V 12 h/zi. Pentru detalii si angajari sunati la telefon **1.400 L;** ☎0738.322.818 resurseumane.ingrid@gmail.com

1172. **Manipulant** marfa depozit, zona Drumul Taberei Angajam urgent manipulant marfa depozit in Bucuresti, zona Drumul Taberei, Bd. Timisoara. Program luni-vineri, 8.00-17.30. Cautam o persoana organizata, disciplinata. Rog seriozitate maxima, **1.500 L;** ☎0730.622.598

1173. **Manipulant** marfa Parmalat(Santal) Tunari, angajez picker(manipulant) la fabrica de Santal din Com. Tunari. Atributii: pregatirea comenzilor, utilizarea lizei, scanare, infoliere. Salariu fix, prime, tichete masa, transport asigurat de la Obor; **1.475 L;** ☎0720.072.659

1174. **Manipulant** marfa, desfasoara activitati de incarcare/descarcare a marfurilor, manipularea si asezarea acestora in depozite, manual sau cu ajutorul lizei; decorarea salilor pentru evenimente festive si targuri de nunti, ☎0730.777.210 resurseumane@rinhotels.ro

1175. **Manipulant** marfa, firma cu sediul in Afumati angajam baiat manipulant marfuri pentru depozit,asiguram transport de la Colentina; ☎0734.296.420 platinambalaje@gmail.com

1176. **Manipulant** marfa, personal care sa se ocupe cu manipularea produselor electronice si electrocasnice (mici si mijlocii), program de luni-vineri, locatie centrala, colectiv tanar, posibilitati de avansare. ☎0737.362.473 hr@depanero.ro

1177. **Manipulant** marfa, transport gratuit de la metrou Preciziei, salariu fix + beneficii = 1700-1900 lei net / luna.Locatia Chiajna, se lucreaza in 2 ture; ☎0740.058.466

1178. **Manipulant** marfa, consilier vanzare, casier, Leroy Merlin Colosseum cauta colegi. Daca iti place lucrul in echipa si iti doresti stabilitate si apreciere la locul de munca, contacteaza-ne, salariu atra, bonuri de masa si abonament medical privat; ☎0758.095.784/ 0374.133.050

1179. **Manipulant** marfa, detinator carnet conducer magazin mobila si decoratiuni, in mall Baneasa, angajam manipulant marfa, detinator carnet de conducere.Program avantajos. CV-uri la adresa de mail si relatii la tel. Rog seriozitate. ☎0752.243.415 marina.botha@kare.ro

1180. **Manipulant** marfa, program l-v 8-16.30, lucru in depozit scule si echipamente al Tresa (fost Geve Com) din Bucuresti, Bulevardul Timisoara 104 E, sector 6.Salariu: 1.300 lei (in mana) + 300 lei tichete de masa + prime de sarbatori. **1.600 L;** ☎0723.024.248 hr@tresa.ro

SC ANGAJEAZĂ ELECTRICIAN/INSTALATOR PENTRU ACTIVITATE DE ŞANTIER

Salariul net între 2000 - 3000 lei plus tichete de masă

TEL: 0737.666.238

1181. **Manipulant** marfuri depozit gresie si faianta, pregatirea comenzilor de marfa - asezarea cutiilor pe palet, mentinerea curateniei. Atentie si disponibilitate efort fizic. Depozite in Bucuresti A1 Chiajna si A2 23 August. ☎0744.539.560

1182. **Manipulant** marfuri depozit, societate comerciala angajeaza persoana dornica sa invete si sa puna in practica activitati ce se desfasoara intr-un depozit; ☎0786.194.090 depozit@plastic-romania.com

1183. **Manipulant,** angajam: ☎0737.994.034

1184. **Manipulant.** Albalact SA, angajeaza manipulanti depozit perioada nedeterminata, zona Afumati. oferim salariu atractiv, tichete de masa, prime, transport gratuit. Cv-urile se primesc pe e-mail, detalii, ☎0372.609.324/ 0372.609.338 recrutare_albalact@albalact.ro www.albalact.ro

1185. **Manipulanti** depozit si sofer cat B Angajam manipulanti depozit, 1600 lei si sofer duba 3,5 t, 1700 lei in zona Sos. Giurgiului Program I-v, **1.700 L;** ☎0720.885.522

1186. **Manipulanti** depozit Suceava descrierea jobului, alimentarea si evacuarea utilajelor cu produsele necesare; lipire manuala a picioruselor pe paletii din carton ondulat; decuparea, lipirea si plierea ambalaje de carton; **1.400 L;** ☎0771.560.369 office@a1-recruitment.ro

1187. **Manipulanti marfa angajeaza SC Azad Enterprises SRL. Punct de lucru zona Obor; ☎0746.111.124**

1188. **Manipulanti marfa depozit bauturi pentru Bragadiru si Bucuresti, zona Militari si Bragadiru; ☎0732.733.853**

1189. **Manipulanti** marfa depozit- Militari (Preciziei), cerinte: seriozitate, experienta similara. Program: full-time(luni-vineri) Luni-Joi:8:00-17:00 (pauza inclusa); vineri:8:00-16:00 (pauza inclusa). Contract de munca: 1700 Ron net/luna. Plata pe Card; **1.700 L;** ☎0730.073.940 cristina.radu@flm.ro

1190. **Manipulanti** marfa pentru SC Agrirom SRL, distribuitor produse alimentare congelate si ambientale, pentru depozitul din Sos. Andronache, Nr. 203, Sector 2, Bucuresti. Cerem si oferim seriozitate. ☎0741.092.278 romeotrandafir@agrirom.ro

1191. **Manipulanti** marfa si sofer cat. B (3.5 to) pentru depozit in Popesti Leordeni. Salariu 1.500-1.700 Lei si decont transport. Cerem si oferim seriozitate. CV la email **1.500 L;** ☎0741.224.995 contact@ecolectare.ro

1192. **Manipulanti** marfa, baieti pentru munca la depozit, descarcat, incarcat marfa din si in masini. Caret de munca, salariu bun si comision in functie de munca prestata. ☎0720.795.533 kstoffice@yahoo.com

1193. **Manipulanti** marfa, Stefanestii de Jos Depozit prod alimentare. Program luni-vineri, 2 sch: 6-14.30 si 8.30-17.00. Cerinte: rezistenta la efort fizic. Oferta: contract de munca, salariu net 1600 lei, tichete 15 lei/ zi, transport asigurat, **1.900 L;** ☎031.429.81.17 office@a1-recruitment.ro

1194. **Manipulanti,** muncitori necalificati pt. Fox, fabrica de mezeluri. Program in schimburi. Perioada nedeterminata. Alte beneficii: spor noapte, bonusuri, prime, masa calda. Zona sector 4. Contactati-ne intre orele 9-17 de L-V. **1.600 L;** ☎0726.718.768

1195. **Manipulanti,** picheri, stivuitoristi personal sector 1 si 6. Salariu 1990 - 2450 Lei, + bonusuri + bonuri de masa, program 8 h/zi, detalii la telefon ☎0725.477.438

1196. **Manipulanti.** SC angajam manipulanti depozit parafarmaceutice, zona Republica, posesori de permis auto cat. B, luni- vineri ora 10.00-13.00; ☎0747.022.149

1199. **Marriott** International Adu-ti la noi pasiunea si dorinta de a reusi, iar noi iti vom arata o lume a oportunitatilor. JW Marriott Bucharest Grand Hotel are urmatoarele pozitii disponibile: Camerista / ingrijitor spatii hoteliere - Cunostinte elementare de limba engleza; Persoana energica, flexibila, motivata, orientata catre client, amabila, ordonata. Instalator - Persoana responsabila, ordonata ,cu spirit tehnic si de echipa dornica sa realizeze lucrari de calitate; Executa lucrari de instalatii sanitare si termice. Bucatar / patiser - Cunostinte de bucatarie sau diploma de bucatar; Cunostinte de cofetarie/patiserie sau diploma de cofetar/patiser; Cunostinte despre igiena alimentara; Persoana organizata si pasionata de bucatarie / patiserie. Vei gasi la noi: o echipa care te va ajuta pas cu pas; contract de munca pe perioada nedeterminata; flexibilitate in program (program in ture); conditii de munca exceptionale; posibilitati de promovare; bonuri de masa; servicii medicale gratuite. Persoanele interesate sunt invitate sa sune la numarul ☎021.403.19.94

1200. **Maseuza** Salon Green Day Spa zona Grozavesti, angajeaza maseuza, cautam profesionisti oferim conditii bune de colaborare. ☎0747.639.790

1197. **Manipulator** marfa, Rombiz angajeaza in zona Buftea. Cerinte: seriozitate, punctualitate. Pachet salarial atractiv, tichete, cu contract de munca. Pentru informatii si progamari interviu cv pe mail. info@rombizco.ro

1198. **Marochiner** cu experienta, vopsitor, masinista pentru atelier in zona centrala a Bucurestiului. Salariu motivant. Detalii la telefon; ☎07333760127

1201. **Maseuza** pt. salon din sectorul 1, centru de tratamente corporale din zona ultracentrala angajeaza maseuza pentru masaj si operare aparatura de remodelare corporala. Se ofera salariu fix + comision. Clientela formata **7 L;** ☎0786.910.230 maricaligia@gmail.com

1202. **Maseuza,** salon de remodelare corporala, cu clientela formata, situat in zona Unirii, angajeaza maseuza cu/fara experienta. Se ofera salariu fix, bonus trimestrial si carte de munca. Detalii la 0766634674. ☎0766.634.674/ 0766.634.674 simonapatrumitru@yahoo.com

1203. **Maseuza,** manichiurista, coafeza persoane serioase, pentru salon cu clientela formata, zona piata 1 Mai, contract de munca, program o zi cu o zi, duminica liber, salariu fix, in functie de experienta. Telefon ☎0726.575.990

1204. **Maseuze,** doamne si domnisoare pt o locatie din centru capitalei un salon cu experienta si clientela formata va oferim comision 50%, cazare gratuita , va asteptam, **9.900 L;** ☎0735.670.108

1205. **Masinist,** masiniste, calcatorese atelier confectii dama angajeaza urgent:masinist/e, calcatorese, personal sala croit, necalificati. ☎0722.368.075 Adyking69@gmail.com

1206. **Masiniste** si muncitoare necalificate (lucrator la masa) angajeaza Firma confectii si marochinarie. ☎0731.041.499

1207. **MCA** Grup angajeaza lacatus mecanic in Popesti Leordeni. Vino in echipa cu cei mai buni. Oferim: venit net pana la 2.500 Ron net in functie de pregatire, transport din localitatile invecinate (Berceni, Vidra, Oltenita, Frumusani, Glina si altele). Asiguram tichete de masa, prime pentru realizari, prima de Craciun si Paste. Contract pe perioada nedeterminata. Suntem o companie serioasa, de 20 ani pe piata. Sunati la telefon pentru o programare la interviu; ☎0758.062.201

1208. **MECANIC** camioane. Reprezentanta service camioane si remorci, angajam mecanic camioane cu experienta, venituri lunare intre 2.000-4.500 L, conditii bune de lucru, zona Militari-Industriilor, cerem diploma relatii la **5.000 L;** ☎0749.102.608/ 0749.102.603 resurseumane@edparts.ro www.edparts.ro

1209. **MECANIC** masini si utilaje pentru productie, firma Zarea. Interviuri zilnic orele 13-15 la sediul din B-dul Bucuresti Noi 176, sector 1, transport: metroul Parc Bazilescu si autobuz 697, 112; ☎021.667.00.20 office@zarea.ro www.zarea.ro

1210. **MECANIC** pentru reparatie si intretinere de stivuitoare. Locatia Bragadiru

LOCURI DE MUNCĂ

Vrem să ne mărim echipa !
Vino printre noi, firmă de 20 de ani pe piaţă

ANGAJĂM zona IANCULUI
- MAGAZIONER
- SECRETARĂ
- AJUTOR BUCĂTAR
- SPĂLĂTOR VASE

Rugăm seriozitate
0731.317.381 0735.213.403

1219. **Mecanic** auto, service zona Raul Colentina. Cerinte: mecanica usoara, distributii, ambreiaje. Conditii salariale: salariu + procent sau doar procent. Rog seriozitate. Program L-V 8-17; ☎0734.084.343

1220. **Mecanic** incepator sau avansat dezmembrari, angajez mecanic incepator expe. Cerinte :seriozitate, punctualitate, muncitor, experienta la calculator, lucruri elementare, prezinta avantaj, dornic sa invete lucruri noi, experienta in..; **2.000 L;** ☎0767.492.317 Vanzarisigure@yahoo.com

1221. **Mecanic intretinere masini de ambalat in inds. alimentara, Pantelimon- Ilfov; ☎0724.558.600**

1222. **Mecanic** intretinere si reparatii utilaje de mica mecanizare, posibilitate deplasare in tara, permis cat. B, cunostinte minime electrica prezinta un avantaj. CV la email ☎0758.644.374 service@italiastar.ro

1223. **Mecanic** intretinere societate com. din domeniul moraritului angajeaza mecanici intretinere si stivuitoristi. Pct. de lucru se afla in loc. Buftea, jud. Ilfov. Salariile sunt atractive, BM si transport gratuit. ☎0746.118.878 angajari.panificatie@gmail.com

1224. **Mecanic** intretinere utilaje constructii angajam mecanic intretinere/ reparatii utilaje constructii - buldoexcavator, bobcat, vola cu experienta, contract de munca, salariul intre 2700-3000 Lei/luna, garajul se afla in comuna Peris, jud Ilfov ☎0757.077.332 superspeed.expedition@yahoo.com

1225. **Mecanic manito. Firma din Bucuresti angajeaza mecanic manito; ☎0749.178.069**

1226. **Mecanic** parc dezmembrari, mecanic parc dezmembrari Bucuresti, iuliu Maniu sector 6, Bucuresti. Posibilitate cazare langa parc. Garsoniera cu toate conditiile; **2.500 L;** ☎0731.457.466 denisautodez@yahoo.ro

1227. **Mecanic,** ajutor mecanic, electromecanic pentru utilaje de ridicat (stivuitoare, transpaleti).SC Mecano Valmar SRL; ☎0784.293.112 vanzari@mecanovalmar.ro

1228. **Mecanic,** electrician auto cu experienta minima de 3 ani in mecanica auto multimarca pt. Wox Autoserv. Serviciile principale cerute sunt : revizii filtre si ulei, schimb distributii, schimb elemente franare **3.500 L;** ☎0769.210.101/ 0723.656.275 office@servautopro.ro

1229. **Mecanic,** electromecanic, electrician TBG Automotive Cars, service auto multimarca din sector 6, angajeaza mecanic auto sau electrician auto cu experienta sau foarte priceput in domeniul intretinerii si reparatiilor auto de orice marca, **500 €;** ☎0726.130.301/ 0726.130.301 fixbogdan@gmail.com

1230. **Mecanic,** fabrica de medicamente, executa lucrari de intretinere, revizie si reparatii, pregatirea, montarea, demontarea pieselor de format si a accesoriilor pe echipamente de productie/ambalare medicamente. Lucru in 3 ture, L - V ☎0733.170.053 ionela.corcau@alvogen.com

1231. **Mecanic,** lacatus mecanic, ascutitor, rectificator si servant pompier atestat, cu permis categoria B pentru societate comerciala. CV pe mail. Fax 021.242.24.33. Relatii la tel. ☎021.242.18.47 commercial@soceko.ro

1232. **Mecanici** auto si electricieni auto cu experienta, zona Aparatorii Patriei, sector 4, Bucuresti. Salariu foarte bun; ☎0744.516.594/ 0784.825.834

1233. **Mecanici** auto cu experienta pentru service auto nou. Serviceul se afla in Bragadiru pe latura dreapta a magazinului Leroy Merlin. ☎0749.152.152 nicolae.patrascu76@gmail.com

1234. **Mecanici** auto, tinichigiu auto si ajutor mecanic, preferabil din sectorul 2 sau 3; ☎0768.533.230/ 0733.585.700

1235. **Mecanici** camioane, mecanic, ajutor mecanic camioane, electrician. Salariu atractiv. ☎0722.333.733 ruxandra.bejinariu@gmail.com

1236. **Mecanici** intretinere si reparatii utilaje producator de biscuiti si napolitane angajeaza pentru fabrica din Popesti-Leordeni ☎0371.317.660 office@arslan.ro

1237. **Mecanici** reparatii camioane angajam mecanici pentru intretinere/ reparatii camioane (tiruri) + autoturisme, experienta este obligatorie, contract de munca, salariul intre 2700-3.000 lei/ luna, garajul se afla in comuna Peris, jud Ilfov; ☎0757.077.332 superspeed.expedition@yahoo.com

1238. **Mecanici** utilaje pentru servicii de deszapezire, salariul atractiv, contract de munca, lucrarile se desfasoara in Bucuresti, mall Baneasa, salariul porneste de la 2.500 lei/luna ☎0757.077.332 superspeed.expedition@yahoo.com

1239. **Medic** dentist cu experient pt. cabinet dentar. CV la email; cab.stomatologie@gmail.com

1240. **Medic** obstetrica-ginecologie, Clinica Medicala Q Med, zona Brancoveanu cauta medic specialist obstetrica-ginecologie cu competente de ecografie. Asiguram: mediu placut,asistenta, echipa tanara si dinamica, pacientura; ☎0754.547.162 contracte.qmed@gmail.com

1241. **Medic** stomatolog, Clinicile Q Med (6 cabinete zona Brancoveanu), Dorim sa ne completam echipa cu un post de medic dentist. Asiguram pacientura, colaborare PFA, PFI, CMI, SRL. ☎0754.547.162 contracte.qmed@gmail.com

1242. **Medic** veterinar si asistent veterinar Cabinetul veterinar Family Vet Care din Mogosoaia vrea sa isi mareasca echipa. Drept urmare avem liber un post de medic veterinar si unul de asistent veterinar. Detalii la telefon. ☎0742.071.880

1243. **Medici** dentisti Cabinet stomatologic angajeaza medici dentisti specialitatile stomatologie generala, pedodontie, ortodontie, chirurgie bmf. Sector 6, statia de metrou Gorjului, Militari. ☎0741.169.111 dstomadent@yahoo.com

1244. **Menaj** Cosmopolis, 8 ore/zi L-V curatenie, spalat, calcat, cu experienta si recomandari; ☎0724.047.365

1245. **Menaj,** centru Cautam o doamna pt menajul unui apartament, situat la Piata Gemeni, program de 8-10 ore/ zi, de luni pana vineri, salariul 1.800-2.000 de lei, **2.000 L;** ☎0720.689.454/ 0747.614.370

1246. **MENAJERA ANGAJAM MENAJERA - PERSOANA CINSTITA, SERIOASA, HARNICA SI ORGANIZATA. SE SOLICITA EXPERIENTA INTR-UN POST SIMILAR, PRECUM SI REFERINTE SCRISE DE LA LOCUL DE MUNCA ANTERIOR. INFORMATII LA NUMARUL DE TELEFON: ☎021.308.25.10**

1247. **Menajera** angajam urgent menajera, relatii la nr de tel; ☎0749.184.444 mikyt2000@gmail.com

1248. **Menajera** cautam pt program intern; salariul 2.500 de lei, cu 2 weekenduri libere/ luna sau 2.000 de lei, cu toate weekend-urile libere **2.500 L;** ☎0720.689.454/ 0747.614.370

1249. **Menajera** clinica medicala, zona piata Romana angajeaza 1 menajera cu contract de munca, norma intreaga (8 ore). Detalii la telefon ☎0725.222.573

1250. **MENAJERA** hotel - zona Casa Presei angajam urgent femeie la vase, femeie curatenie, cu contract de munca permanent, salariu atractiv, program 8 ore. Urgent, **1.400 L;** ☎021.795.70.30 www.bestwesternexpo.ro

1251. **Menajera** in toate zonele Bucurestiului, agentie fara comision cauta doamne disponibile pentru program full time sau part time, fara nicio taxa, fara niciun comision **2.500 L;** ☎0771.223.680

1252. **Menajera interna, fara obligatii, ap. 2 camere, barbat strain, singur, salariul se va discuta la interviu; ☎0764.343.500**

1253. **Menajera** pentru familie deosebita cu domiciliul in Piata Victoriei. Program de lucru: 8 ore/zi de luni pana vineri. Salariul lunar net: 2000 Lei, contract de munca perioada nedeterminata **2.000 L;** ☎0735.179.929/ 021.223.23.59 office@profiles.ro

1254. **Menajera** pentru intretinerea curateniei in casa. Program de lucru 09:00-17:00, de luni pana vineri cu o sambata da si una nu. Rog seriozitate, **2.100 L;** ☎0722.210.844 aconsulea@yahoo.com

1255. **Menajera** pentru o familie in zona Voluntari, Erou Iancu Nicolae, se poate oferi postul de menajera interna sau program normal de 8 ore de luni pana vineri, 4 copii si 2 adulti plus un catelus; spec.engineering2017@gmail.com

1256. **Menajera** 8 ore zona Bd. Lacul Tei. Firma Hyper angajeaza femeie pentru curatenie in spatii de birouri. Program 6-14, de luni pana vineri. Locatie fixa langa Bd. Lacul Tei. Contract de munca. Transport decontat. Salariu net 1350 Lei **1.350 L;** ☎0763.103.524

1257. **Menajera** angajam la scoala particulara, zona Pipera Baneasa, persoana harnica, serioasa salariul net 1.400 Lei, se deconteaza transportul in cuantum de 6 Lei/ zi de activitate; ☎0735.000.178 geta.dobre@marktwainschool.ro

1258. **Menajera** angajez, cu permis auto, cat. B, ofer locuinta; ☎0722.967.272

1259. **Menajera** Bragadiru, familie cauta menajera pentru casa si gradina in Bragadiru, Ilfov, zona Bulgaru, program de 6 ore/zi. Salariu atractiv si conditii bune de lucru. Contact tel. ☎0724.531.130

1260. **Menajera** Floreasca fara carte de munca, 4 ore pe zi sau 8 ore, salariu 1.200 Ron ☎0747.101.201 fiavoicu@gmail.com

1261. **Menajera** interna pentru ingrijire batrana deplasabila, oferim cazare, masa, nu sunt agentie, salariu **1.500 L;** ☎0733.564.900

1262. **Menajera** pentru curatenie si calcat Familie angajeaza menajera pentru menaj usor si calcat, 3 zile pe saptamana, 5/6h pe zi, vila zona Gara Basarab, rugam seriozitate, salariu 800 lei / luna, **800 L;** ☎0721.331.269

1263. **Menajera** pentru scoala privata, 2 posturi Angajam menajere pentru scoala privata din Bucurestii Noi. Program 8 ore/zi. Salariul lunar net: 1.500 lei, decontare transport. Programari interviu telefonic sau trimite CV si te vom contacta, **1.500 L;** ☎0735.179.929/ 021.223.23.59 office@profiles.ro

1264. **Menajera** Popesti Leordeni, carte de munca, familie 2 persoane, locuim in Popesti Leordeni - casa, dorim menajera pe termen lung, program: l-v 9-18, iubitoare animale, carte de munca; ☎0722.219.569/ 0727.222.322 cameliagc@yahoo.com

1265. **Menajera** program part-time in Bucuresti angajam menajere cu experienta, pentru familii deosebite. Program de lucru: part-time, 2, 3 zile /saptamana. Salariul oferit: 150 lei/zi. Programari telefonic sau trimite CV-ul si te contactam noi; ☎0735.179.929/ 021.223.23.59 office@profiles.ro

1266. **Menajera** serioasa, salariu atractiv bonusuri, familie armonioasa, cautam femeie serioasa, cu bun simt ptr menaj complet! Detalii: colaborare de lunga durata, 8-10 ore/zi, zona Pipera, casa, negociabil. ☎0762.608.708 Liliana.jurca1@gmail.com

1267. **Menajera,** caut menajera interna, cazare si masa gratuite, o zi pe saptamana liber, salariul 1500 lei pe luna in zona Prelungirea Ghencea; ☎0721.331.139 iulia_dusca@yahoo.com

1268. **Menajera,** cu carte de munca, salariu 1500 lei in mana, pentru salon situat central zona Brancoveanu. Calcat, spalat, menaj usor. Urgent, putem oferi si regim intern. **1.500 L;** ☎0736.611.941

1269. **Menajera,** familie serioasa angajam menajera pentru imobil situat in zona Baneasa. Program: 5 zile/saptamana; 6 ore pe zi. Salariu 1500 lei. **1.500 L;** ☎0740.675.267 irina.jercan@jgv.ro

1270. **Menajera,** familie serioasa angajam persoana, curata si ordonata, fara obligatii pentru menaj in vila. Locatia se afla in Balotesti, Corbeanca. Se ofera cazare in camera separata, masa si salariu 1500-2000 lei. **2.000 L;** ☎0751.146.662 emanuel.odagiu@gmail.com

1271. **Menajera,** personal curatenie. Rel la tel.CV la mail. ☎021.326.55.96 fmmedident@hotmail.com

1272. **Menajera,** suntem o gradinita ce doreste sa isi mareasca echipa. Oferim postul de menajera cu program zilnic (de luni pana vineri) de la 15:00-20:00. Salariu atractiv, 1000 de ron plus alte beneficii; ☎0752.012.335 alexamaria.damian@yahoo.com

1273. **Menajera,** Bona zona Domenii, Casin doamna pt. menaj (gatit, curatenie, calcat) si dus adus copil 4 ani de la gradinita. Program 10 h. Responsabila, Serioasa. Regim extern (sau intern, garsoniera proprie).Salariu: 2300 - 2500 ron. **2.500 L;** ☎0040722123316 art4deco@gmail.com

1274. **Menajera,** bona, ingrijire batrani fara nicio taxa, cauta doamne serioase pentru posturi de menajera, bona si ingrijire batrani in toate zonele Bucurestiului la salarii atractive **2.000 L;** ☎0771.765.563

1275. **Menajera,** camerista, LuxApartaments SRL cu Sediul In Piata Alba Iulia, angajeaza menajera camerista. Cerinte: dinamica, seriozitate, prezenta placuta. Oferim: salariu atractiv, program 11:00-18:00, **2.000 L;** ☎0749.417.901

1276. **Menajere** pentru hotel, angajam femei cu sau fara experienta pentru menaj camere hotel. Program de luni pana vineri, de la ora 8 la ora 16.30. Se acorda salariu, masa calda si se deconteaza abonament de transport; ☎0731.143.094

1277. **Menajere,** cameriste doamne si domnisoare serioase si muncitoare pentru efectuarea curateniei in zona Dristor.Oferim program de lucru flexibil, mediu de lucru placut, seriozitate si plata salariului la timp. ☎0726.935.405 diana.stan@newcityresidence.com

1278. **Menajere,** ingrijitoare varstnici, bone recruteaza si in regim intern. Agentia Family Help; ☎0726.198.429/ 021.340.94.45 office@familyhelp.ro

1279. **Menajere/agenti** curatenie, club fitness si spa in Baneasa angajeaza personal pentru curatenie, asiguram transport de la metrou pana in locatie, program 8 ore, in ture, salariul 1500 lei net, contract de munca; **1.500 L;** ☎0743.164.680/ 0744.332.072

1280. **Mercantizor** Bucuresti program: 8 ore/zi. Responsabilitati: aranjare marfa la raft, respectare planograma, verificare preturi, etc. **1.500 L;** ☎0748.090.973/ 0753.021.361 recrutare@mandyfoods.ro mandyfoods.ro

1281. **Mercantizor** Timisoara hipermarket, 8 ore/zi. Responsabilitati: aranjare marfa la raft, respectare planograma, verificare preturi, etc. **1.500 L;** ☎0748.090.973/ 0753.021.361 office@mandyfoods.ro

1282. **Merchandiseri,** lucrator comercial, cautam merchandiseri, cu sau fara experinta, pentru magazinele de tip hypermarket si supermarket din Bucuresti. Salariu fix, bonuri de masa, bonusuri, contract de munca, pachete produse lunar ☎0738.749.694 visan.florin86@gmail.com

1283. **Meseriasi** dulgheri, fierari, pentru societate comerciala cu obiect de activitate constructii civile. ☎0767.168.089

1284. **Mester,** tehnolog pentru Fabrica de confectii textile, salariu si tichete de masa, mediu de lucru placut, zona Viilor ☎021.424.62.93

1285. **MESTERUL CASEI ANGAJEAZA RESTAURANTUL IL CANTUCCIO RISTORANTE. SALARIU ATRACTIV, PROGRAM FLEXIBIL ☎0721.251.823**

1286. **MESTERUL CASEI ANGAJEAZA RESTAURANTUL DINES DIN PARCUL CAROL. SALARIU ATRACTIV SI PROGRAM FLEXIBIL ☎0723.634.741**

1287. **Mezelar,** ajutor de mezelar Mica sectie de productie (50-60 kg/ zi), angajeaza mezelar si ajutor de mezelar pentru produse traditionale. Mai multe detalii la nr de telefon. Rog seriozitate ☎0735.132.032

1288. **Militari** Residence angajeaza magazioner, inginer instalati sanitare si magazioner, mai multe detalii la tel sau CV pe mail: ☎0722.166.933 office@militari-residence.ro

1289. **Modelatoare covrigi - gogosi, experienta este un avantaj; ☎0723.155.370**

1290. **Modelatoare,** vanzatoare Simigeria Petru, locati in zona Crangasi, 1 Mai, Lacul Tei. Ofer salariu atractiv si program flexibil in ture 1 zi cu o zi sau 8 ore in fiecare zi de luni pana vineri; ☎0721.230.101/ 0721.230.111

1291. **Modelator** covrigarie cu experienta. Covrigaria se afla langa spitalul Sf Pantelimon, program 05.00 -13.00 de luni pana sambata, duminica inchis; **1.500 L;** ☎0764.497.270

1292. **Modelator** covrigi zona Rahova-Militari, Program flexibil la alegere, conditii bune de lucru; ☎0726.718.610

1293. **Modelator** figurine martipan ptr Cofetaria Atena din sos Giurgiului nr 121, statia Drumul Gazarului CV la: ☎0744.510.999 dorutasbac@yahoo.com

1294. **Modele** chatline Salariu 2.000-5.000 pe contract. Oferim bonus 500$ la semnare. Experienta nu este necesara. Program 7 h/ zi (5 zile/ saptamana). Detalii L-D 08:00-20:00. Angajam doar personal feminin, **4.860 €;** ☎0767.887.888 uinrom@gmail.com

1295. **Modele** conversatii online cu sau fara experienta. www.legendstudio.ro **4.000 €;** ☎0728.450.828 office@legendstudio.ro

1296. **MODELE DE TOP LA BEST STUDIOS. VREI UN JOB CU VENITURI GARANTATE DE MINIM 1.000 DOLARI PE LUNA? JOB STABIL SI BINE PLATIT PENTRU DOAMNE SI DOMNISOARE DE PESTE 18 ANI, CAZARE GRATUITA IN BUCURESTI SI ZECI DE BENEFICII FINANCIARE. SERVICII GRATUITE DE INFRUMUSETARE. LOC DE MUNCA LEGAL, CONFIDENTIAL, SERIOS. TRAINING GRATUIT, CASTIGURI DIN PRIMA ZI. SUNA ACUM LA TELEFON SAU DA-NE UN BEEP SI TE SUNAM NOI, SITE: WWW.BESTSTUDIO.RO ☎0730.752.752**

1297. **Modele** de top la Best Studios. vrei un job cu venituri garantate de minim 1.000 dolari pe luna? job stabil si bine platit pentru doamne si domnisoare de peste 18 ani, cazare gratuita in bucuresti si zeci de beneficii financiare. servicii gratuite de infrumusetare. loc de munca legal, confidential, serios. training gratuit, castiguri din prima zi. suna acum la telefon sau da-ne un beep si te sunam noi, site: www.beststudio.ro ☎0730.752.752 www.beststudios.ro

1298. **Modele online, Best Studios iti asigura un job cu venituri garantate de minim 1.000 USD pe luna? Job stabil si bine platit pentru doamne si domnisoare de peste 18 ani, cazare gratuita in Bucuresti si zeci de beneficii financiare. Fii model la cel mai bun studio din Bucuresti. Servicii gratuite de infrumusetare. Loc de munca legal, confidential, serios, training gratuit, castiguri din prima zi. Suna acum la telefon, sau da-ne un beep si te sunam noi, site: www.beststudio.ro; ☎0730.752.752**

1299. **Modele** online, esti comunicativa, Iti doresti venituri motivante si un job stabil, atunci, vino sa ne cunosti, noi te ajutam sa fii rich pe toate planurile. Job bine platit 100% procent din incasari in prima luna ☎0722.101.020 hr@richgirls-studio.ro

1300. **Modele online, fete, Unirii, videochat, iti doresti sa iti schimbi cercul de prieteni sau sa cunosti cat mai multe persoane? Secret Models te poate ajuta. Oferim suport,bonusuri exceptionale, cazare, plata la zi. 2.000 €; ☎0761.720.098/ 0723.499.633 contact@ secretmodels-studio.com**

1301. **Modele online. De ce sa platesti chirie? Te asteptam in echipa Best Studios si iti vei permite casa ta. Venituri lunare garantate de mii de dolari, oferim cele mai multe beneficii din toata tara. Domeniu 100% legal. www.beststudios.ro ☎0730.752.752**

1302. **Modelele** cu /fara experienta 18+, esti comunicativa? Iti doresti venituri motivante si un job stabil? Atunci, vino sa ne cunosti! Noi te ajutam sa fii Rich Ai posibilitatea unor castiguri colosale din conversatii pe internet; **5.000 L;** ☎0722.101.020 hr@richgirls-studio.ro

1303. **Modelier confectii dama angajam, atelier creatie, zona Piata Romana. Contact: ☎0745.306.624**

1304. **Modelier** cu experienta cu atentie la detalii, lucru pe varietate de tesaturi, bune abilitati de comunicare, cunostinte bune de interpretare a tiparului pentru croitorie locatie Casa Presei, Bucuresti, salariu atractiv ☎0774.431.164

1305. **Montator** cu experienta pentru mobila la comanda Pal si MDF. Activitate in atelier si pe teren, 2.200-3.000 lei în functie de experienta, permisul de conducere constituie avantaj. Sos Alexandriei Bragadiru, ☎0735.848.552/ 0726.108.554

1306. **Montator** acoperisuri tigla metalica, angajam, cu forme legale pentru lucru in Bucuresti si imprejurimi. Mai multe detalii la telefon ☎0723.083.999 brt.expertconstruct@gmail.com

1307. **Montator** atelier mobila la comanda, pentru productie mobilier. Montaj doar in atelier.Salariu atractiv sector 5. Se ofera toate conditiile necesare productiei ☎0721.879.336

1308. **Montator biciclete angajez, zona Targ Vitan, salariu atractiv; ☎0745.099.708**

1309. **Montator** mobila Firma din Bucuresti sect 2, producatoare de mobilier din PAL si MDF, angajeaza urgent montator mobilier, cu permis de conducere. Oferim salariu motivant si bonusuri de performanta, ☎0784.260.321/ 0722.672.160 office@mobilaromania.ro

1310. **Montator** mobila, fabrica de mobilier la comanda cu sediul in Bucuresti, sector 6 (metrou Preciziei), salariu foarte atractiv. Ore suplimentare platite. Se cere experienta in domeniu de minim 1 an, ☎0786.194.467 victoriarusu@datrimex.ro

1311. **Montator mobilier la client, cu permis auto sau fara, salariu de la: 2.200 L; ☎0732.129.210**

1312. **Montator** mobilier pal cu experienta minima in montajul si prelucrarea mobilierului. Programul de lucru l-v interval 8.30 -17.30, sectorul 4 IRA. **2.400 L;** ☎0744.529.523/ 0744.529.523

Dnata Catering SRL
companie care operează pe Aeroportul Internaţional Henri Coandă, angajează:

Lucrător Comercial în bistro/ cafenea aeroport
Cerinţe minime:
- Studii medii;
- Persoană motivată, amabilă, comunicativă, sociabilă şi orientată către clienţi;
- Limba engleză nivel conversaţional;
- Diplomă lucrător comercial/ospătar constituie avantaj.

Ajutor Bucătar
Cerinţe minime:
- Studii medii;
- Persoană pasionată de bucătărie;
- Experienţă în domeniu constituie un avantaj.

Condiţii de lucru:
- Program de lucru în ture 12/24, 12/48 sau 8 ore;
- Pachet salarial atractiv + spor de noapte;
- Bonusuri lunare în funcţie de performanţe;
- Bonuri de masă;
- Transport până la/de la locul de muncă;
- O masă caldă.

Persoanele interesate sunt invitate să îşi trimită CV-ul la adresa de email: **dfilip@dnata.ro** sau să sune la numărul **0756.141.778** pentru mai multe detalii.
Dnata Catering SRL este compania care oferă şanse egale tuturor candidaţilor şi susţine diversitatea culturală

AEROPORTUL, CEA MAI FRUMOASĂ DESTINAŢIE DE ANGAJARE. TE AŞTEPTĂM ÎN ECHIPA NOASTRĂ

1313. **Montator** mobilier PAL SC Mobira Grup SRL, firma producatoare de mobilier din pal/mdf, angajeaza montatori cu experienta, zona Crangasi, sector 6 **1 L;** ☎0722.698.948 iulia.gusoiu@mobira.ro

1314. **Montator** rulouri, jaluzele, copertine. Montator sisteme de jaluzele, rulouri exterioare, rolete, plase insecte, copertine. Cautam cei mai buni meseriasi din domeniu. Angajare imediata. Salariu competitiv. **2.200 L;** ☎0726.152.785

1315. **Montator** subansamble si manipulant marfa. Angajam urgent pentru firma Stratum Enclosures SRL Bucuresti montator subansamble si manipulant marfa (program: 7.30-15.30). Oferim contract pe perioada nedeterminata, salariu atractiv, bonuri de masa, prima lunara in functie de performanta, program luni-vineri, in doua schimburi: 06:00-14:00/ 14:00-22:00. Relatii la telefon: ☎0729.925.035

1316. **Montatori** gips carton, zugravi, zidari si muncitori necalificati, angajeaza firma de constructii. Salarii foarte atractive. Rugam seriozitate. ☎0725.963.165

1317. **Montatori masa. Atelier mobila angajeaza: montatori masa, soferi, montatori, circularist, salariu atractiv; ☎0737.506.339/ 0737.506.337**

1318. **Montatori** mobila cu experienta pe teren pentru SC, permisul de cond. cat. B constituie un avantaj. Salariu 2.500 lei, de doua ori pe luna. Sofer montator, salariu 2.800 lei. Contract de munca conf. legii, ☎0736.623.661/ 0726.623.428 popa.dumitru74@yahool.com

1319. **Montatori** pardoseala flotanta, angajam muncitori calificati si necalificati pentru montaj pardordoseli flotante. Dorim seriozitate. Salariu intre 2000 si 3000 de ron; ☎0740.340.973 office.tiax@gmail.com

1320. **Montatori** pereti cortina, angajez cu contract de munca, pe perioada nedeterminata, muncitori pentru montaj pereti cortina si fatade ventilate. Se ofera un salariu intre 2200 - 3000 Lei, in functie de experienta ☎0734.204.248

1321. **Montatori,** Angajam muncitori calificati si necalificati in constructii pentru montaj fatade din sticla. Salariu intre 2000 si 3000 de ron in functie de experienta . Cerinte : seriozitate si lucru la inaltime; ☎0740.340.973 office.tiax@gmail.com

1322. **Montatori,** firma specializata in domeniul semineelor si cosurilor de fum. Postul implica montarea de seminee si cosuri de fum. Cerinte: apt pentru munca fizica/spirit de echipa. Oferta: salariu atractiv si prime; ☎0784.292.820 seminee.expert2@gmail.com

Simigeria LUCA
angajează:
modelatori, vânzătoare
ajutor pizzar.
Oferim salariu motivant **(1850 RON)**
sistem de bonusare şi un mediu de lucru plăcut. Aşteptăm persoane ambiţioase şi cu simţul responsabilităţii.
relaţii la: **0744.783.217, 0723.059.813**

1323. **Muncitor** Firma carosari auto angajeaza muncitor cu experienta in folosirea flexului si bormasinii; ☎0751.148.480 pacifictur@yahoo.com

1324. **MUNCITOR** Firma constructii Bucuresti angazeaza muncitori necalificati. **1.800 L;** ☎021.336.77.95

1325. **Muncitor** sectie productie pentru fabrica de jaluzele din Pantelimon Ilfov. Se solicita permis de conducere categoria B, minim 12 clase. Se poate oferi si cazare la sediul societatii ☎0722.555.557 www.fabricadejaluzele.ro

1326. **Muncitor** cu experienta, fabrica incaltaminte, pentru banda de tras (lansator, aplicat, lipit talpa tunit, solutie calapod si talpa, glaspapir (ingrozuit), caltiera, consolidat toc). **2.500 L;** ☎+40730501000/ +4024728262 contact@sansavana.ro

1327. **Muncitor** cu minima experienta in domeniul tamplariei PVC, zona Colentina - Voluntari, rog seriozitate; ☎0723.560.267

1328. **Muncitor** cu permis de conducere, producator www.arcalux.ro angajeaza muncitor cu permis, ing. si operatori chimisti pentru detergenti, electricieni, automatisti, ambalatori. Salarizare foarte buna. CV la mail. ☎0723.666.441 arcalux@yahoo.com

1329. **Muncitor** depozit bauturi si sofer distributie angajez muncitor depozit bauturi si sofer distributie in complex Chirigiu. ☎0723.371.857 aurelian.bica@yahoo.com

1330. **Muncitor** depozit firma distributie Popesti Leordeni pt. pregatire comenzi pentru livrare catre clientii societatii ☎0722.274.552/ 021.361.18.06 office@razilcom.ro

1331. **Muncitor in domeniul feroviar. Cautam persoane cunoscatoare de limba germana (mediu sau avansat) pentru domeniul feroviar din Germania in sistem full-time. Denumire post: personal responsabil santierelor feroviare. Se ofera: cazare, scolarizare, posibilitate de promovare; tarif orar incepand de la 9 euro/ brut; contract de munca semnat direct cu angajatorul din Germania. 2. Manevrant (rangierer). Se ofera: cazare, scolarizare 8 saptamani (in timpul scolarizarii sunteti platiti cu 1.400 euro/ brut); tarif orar incepand cu 12 euro/ brut dupa scolarizare; contract de munca semnat direct cu angajatorul din Germania. Se cere: seriozitate; punctualitate; flexibilitate; disponibilitate de a invata; carnet cat. B; cunoasterea limbii germane; candidatul trebuie sa fie apt d.p.d.v. fizic si psihic. Plecarile sunt in luna ianuarie 2018, informatii sau adresa de ee-mail: ☎0040740022410 personalserviceeurope@ gmail.com**

1332. **Muncitor** necalificat asamblare sau ambalare produse metalice, pentru sediul din Otopeni. Asiguram transport, salariu motivant, bonuri de masa. Program 7.00-15.30. CV la email; ☎021.350.38.10 office@acp.ro

1333. **Muncitor** necalificat in Prelungirea Ghencea, Sere Militari. Salariu si bonuri de masa. Salariu se comunica la interviu. Contract de munca. Transport asigurat de la capatul tr. 41. Se solicita cazier. Trimite CV pe email **1 L;** ☎0724.986.301 eugen.tudor@gmail.com

1334. **Muncitor** necalificat pentru firma din Bucuresti, cu contract de munca full time pe perioada nedeterminata, pe pompa de beton statica, punctul de lucru il avem in sos.Fundeni-Dobroesti, salariu atractiv. ☎0732.611.947 mioara702000@yahoo.com

1335. **Muncitor** necalificat pentru prelate camioane. Sector 4, capat linia Ratb 125; ☎0744.611.386

1336. **Muncitor** necalificat productie panificatie; ☎0761.680.666

1337. **Muncitor** necalificat in bucatarie curatenie, ordine, diverse, pentru firma catering zona Bucurestii Noi, sector 1, metrou Jiului, program de lucru 8 ore, tura de dimineata, domiciliul stabil in Bucuresti, preferabil nefumator; **1.600 L;** ☎0722.244.333

1338. **Muncitor** necalificat pentru atelier confectii pentru finisat si persoana pentru menaj. Zona Piata Sudului ☎0766.373.083/ 0766.271.336

1339. **Muncitor** necalificat pentru depozit, sector 4, zona Berceni - Metalurgiei 154. Relatii la tel.; ☎021.684.60.00

1340. **Muncitor** necalificat si calificat, angajam muncitori calificati si necalificati in hala productie pentru montaj tapiterii masini pentru provincie asiguram transport saptamanal si cazare; ☎0751.148.480/ 0751.148.480 pacifictur@yahoo.com

1341. **Muncitor** necalificat, angajez baiat pentru depozit magazin alimentar ☎0744.303.030/ 0744.303.030

1342. **Muncitor** necalificat, daca sunteti un tanar pana in 30 ani serios si doritor de a va forma si lucra intr-un colectiv tanar va asteptam. Salariu + beneficii confidentiale ☎0722.623.112 productie@manz.ro

1343. **Muncitor** necalificat, firma corpuri de iluminat angajeaza muncitor necalificat pentru depozit, zona Voluntari, Ilfov, program de lucru L-V 08-17, salariu atractiv, rog cv pe office@atas.ro Telefon; ☎0768.633.974 cafer@atas.ro

1344. **Muncitor** necalificat, turnatorie de cupru angajeaza cu norma intreaga muncitori necalificati cu posibilitatea calificarii la locul de munca. Oferim salariu motivant, transport tichete de masa si prime de sarbatori ☎0732.155.855 cristi.ionescu@laromet.ro

1345. **Muncitor** necalificat, autoutilitara vidanja, cautam un coleg nou, muncitor necalificat pe vidanja. Se ofera cazare pentru persoanele din provincie. Locatie: Popesti Leordeni. Pentru mai multe info sunati la tel. **1.700 L;** ☎0730.612.742

1346. **Muncitor** necalificat, grataragiu, femeie la vase, vanzator cu experienta la fast food, Piata Domenii; ☎0774.043.548

1347. **Muncitor** necalificat, tamplarie PAL, oras Pantelimon (circula Ratb), ajutor prelucrare/montare mobilier la comanda cu posibilitatea de a invata lucruri noi, pregatire, slefuire piese MDF, vopsire. Contract munca. **1.450 L;** ☎0723.569.221

1348. **Muncitor** spatii verzi/ irigatii Obligatoriu este necesar permis categoria B. Se ofera masina de serviciu, telefon serviciu. Bonusuri in functie de realizari. Incepere - martie 2018, **1.500 L;** ☎0732.657.657/ 0732.657.657

1349. **Muncitor** tamplarie PVC zona Chiajna. ☎0722.808.995 europlasttotal@gmail.com

1350. **Muncitor** vulcanizare camioane Vulcanizare camioane Voluntari angajeaza muncitor montat/ demontat roti camioane. Beneficii loc de munca stabil, conditii de lucru bune, salariu motivant, prime anuale, **1 L;** ☎0722.246.284 emil@lahorama.ro

1351. **MUNCITORI** depozit, companie multinationala angajeaza muncitori necalificati pentru descarcat/ incarcat si montaj mobilier. Oferim salariu atractiv plus alte beneficii ☎0763.148.542

1352. **Muncitori** in constructii pentru plecari in strainatate nu se percep nici un fel de comisioane. Rog seriozitate; **1 €;** ☎0784.261.800

1353. **Muncitori** in varsta la tara cu permis conducere B pentru gradina legume si solarii, ofer cazare, aproape Afumati, Ilfov; ☎0753.819.816

1354. **Muncitori** necalificati angajam pentru curatenie blocuri, spatii verzi. ☎0766.866.075/ 0728.216.380

1355. **Muncitori** necalificati, om la vase angajam pentru Restaurant Drumul Taberei. ☎0729.977.250

1356. **Muncitori calificati si necalificati. Program flexibil, salariul net incepand de la, 1.500 L; ☎0728.650.079**

1357. **Muncitori** calificati pentru finisaje interioare, zugravi, angajeaza firma de constructii; ☎0723.634.927

1358. **Muncitori** calificati si necalif anvelopari blocuri Angajam muncitori in constructii cu forme legale pentru anvelopari exterioare de blocuri si doi necalificati. CV-uri la adresa de email si detalii la telefon. Experienta este necesara, **3.000 L;** ☎0762.234.345

1359. **Muncitori** calificati si necalificati Angajari santier. Companie de constructii, angajeaza muncitori calificati si necalificati in conditii avantajoase. Detalii la tel., ☎0753.228.228

1360. **Muncitori** calificati si necalificati in domeniul constructiilor, amenajari interioare, placari rigips, zugraveala, placari gresie, faianta si parchet. Firma de constructii angajeaza cu cm si cazare. Detalii la nr. de tel. ☎0723.375.086

MUNCITOR NECALIFICAT
ASAMBLARE SAU AMBALARE PRODUSE METALICE, PENTRU SEDIUL DIN OTOPENI.
Asigurăm transport, salariu motivant, bonuri de masă. Program 7.00-15.30
CV la office@acp.ro
Tel. 021.350.38.10

Angajam urgent pentru firma STRATUM ENCLOSURES SRL Bucuresti
MONTATOR SUBANSAMBLE si MANIPULANT MARFA
(Program: 7.30-15.30)
Oferim contract pe perioada nedeteminata, salariu atractiv, bonuri de masa, prima lunara in functie de performanta, program luni-vineri, in doua schimburi: 06:00-14:00/14:00-22:00.
Relatii la telefon 0729.925.035

LOCURI DE MUNCĂ

SC Compania de Pază R.O angajează
AGENŢI de SECURITATE bărbaţi şi femei,
cu sau fără experienţă, pentru obiective situate în Bucureşti şi Ilfov (Popeşti Leordeni).
AGENŢI INTERVENŢIE
Program 24/48, pentru Bucureşti şi Dragomireşti
DISPECERI MONITORIZARE VIDEO
cunoştinţe minime operare calculator, pentru:
clădiri birouri situate în Bucureşti şi Ilfov
Tel: 0734.444.411 e-mail: angajare@companiadepaza.ro

1361. **Muncitori** calificati si necalificati constructii, Algorithm Residential S3 SRL. Salariu motivant si contract de munca. Iar pentru cei care nu sunt din Bucuresti, oferim transport si cazare. Informatii suplimentare pot fi solicitate la numarul; ☎0738.999.616/ 031.433.44.52 algorithm.residential@gmail.com

1362. **Muncitori** calificati si necalificati, Societatea Eurocors Constructii AG angajeaza: sudor, lacatus, fierar betonist, dulgher, zidar, tamplar, instalator, electrician, sofer. Necalificati. Salariu negociabil. Rel. la tel. ☎0727.300.575 office@eurocors.ro

1363. **Muncitori** calificati si necalificati, societatea M Group angajeaza cu contract permanent: lacatusi, sudori, sofer delegat, montator, sef atelier executie, tehnicieni executie, tehnicieni montatori (sefi echipa), muncitori necalificati ☎021.233.31.14/ 0726.725.485 office@mgroup.ro

1364. **Muncitori** calificati si necalificati. Firma de reciclare plastic angajeaza muncitori calificati si necalificati. Asigura gratuit cazare modesta. Sunati intre orele 8.00-16.00; ☎0731.458.871

1365. **Muncitori** calificati, (necalificati), salariu negociabil, oferim si cazare (daca este nevoie), rugam seriozitate. ☎0724.132.066

1366. **Muncitori** calificati, necalificati. Angajam muncitori calificati si necalificati pentru executie perete cortina si fatade ventilatie; ☎0723.452.380

1367. **Muncitori** calificati, schelari, si necalificati, firma montaj schele metalice angajeaza muncitori calificati (schelari) si necalificati, permis conducere cat. B constituie avantaj. ☎0735.213.448

1368. **Muncitori** calificati. Soprex IMI SA angajeaza muncitori calificati in instalatii sanitare, tel. 0213173035 si sofer la tel. 0733691193; ☎021.317.30.35

1369. **Muncitori** constructii asiguram cazare Buc. Firma angajeaza in Bucuresti muncitori calificati si necalificati. Angajam si echipe. Asiguram cazare; ☎0720.060.601

1370. **Muncitori** constructii calificati si necalificati se ofera contract de munca, echipament protectie, Cazare gratuita un loc de munca serios cu salariu platit la timp si motivational **2.500 L;** ☎0723.631.455

1371. **Muncitori** constructii, necalificati. Muncitori sapa mecanizata stagist. Plata la metru la zi. Cazare. Bucuresti; ☎0722.273.666

1372. **Muncitori** constructii, zugravi, faiantari, rigipsari, muncitori calificati, firma angajez cu carte de munca. Punct de lucru Tancabesti sau Otopeni, mai multe detalii la tel. ☎0760.154.358 gmc-supremestyle@yahoo.com

1373. **Muncitori** depozit Black Sea Suppliers angajeaza muncitori depozit cu sau fara experienta; ☎0722.450.798

1374. **Muncitori** domiciliu Otopeni, la firma Zarea pentru sectie spumante aflata in oras Otopeni. Program de lucru numai dimineata, conditii foarte avantajoase, interviuri zilnic la sediul firmei orele 13-15, bd. Bucurestii Noi 176, sector 1, ☎021.667.00.20 office@zarea.ro

1375. **Muncitori** fabrica tamplarie PVC Producator de tamplarie PVC angajeaza muncitori calificati si necalificati (asiguram calificare la locul de munca); ☎0746.372.326

1376. **Muncitori** fabrica, angajam urgent necalificati pentru fabrica, fara experienta, fara calificare. Program: L-V, 8h. Salariu: 2400 Lei brut, tichete de masa, bonus lunar. Zona sector 3. Detalii la telefon ☎0729.800.076

1377. **Muncitori** in constructii calificati si necalificati cu contract de munca, cazare gratuita oferita de firma si echipament de munca. Se angajeaza cu forme legale pe o perioada nedeterminata **2.500 L;** ☎0761.134.500

1378. **Muncitori** in fabrica. Firma productie obiecte sanitare (Bucuresti, zona Ghencea) angajam muncitori in fabrica. Cerinte: personane harnice, serioase. Oferim: salariu motivant alcatuit din salariu fix si bonus lunar in functie de performante, tichete de masa, plata orelor suplimentare, decontare transport pe mijloacele de transport in comun. Se lucreaza in doua schimburi saptamanale, tel. ☎0720.112.734

1379. **Muncitori** in productie persoane cu sau fara experienta dornice de lucru, care sa fie interesate de un loc de munca intr-o companie de productie. Disponibilitate pentru program in schimburi. Bucuresti, sector 3. ☎021.569.05.07/ 021.569.05.07 cosmin.fatu@carboplak.ro

1380. **Muncitori** necalificati (femei sibarbati) pentru fabrica pt. firma accesorii textile. Salariu atractiv, tichete de masa si decont transport. Program L-V 8-17, zona Pantelimon; ☎031.438.18.85

1381. **Muncitori necalificati ajutor de cofetar, ambalator manual, salariul net intre 1.400 - 1.600 lei + tichete de masa, informatii la tel; ☎0732.672.654**

1382. **Muncitori** necalificati angajam in domeniul tamplariei din lemn. Loc de munca in Bucuresti sector 3, relatii la telefon, ☎0731.900.900/ 0735.555.555

1383. **Muncitori** necalificati Fabrica profile de aluminiu in Bolintin Deal. Oferim formare la locul de munca, salariu atractiv 2250 ron net, tichete de masa, transport.Tel, e-mail: ☎0246.708.266 adiaconu@cortizo.com

1384. **Muncitori necalificati pentru calificare operatori dezinsectie, conditii minime: studii medii, nefumatori, domiciliu stabil Bucuresti, permis cat. B; ☎0722.224.644**

1385. **Muncitori** necalificati pentru SC Fibro Metals SRL, barbati, pentru hala industriala Mogosoaia, salariu atractiv, cu carte de munca;salariu intr 2000 si 4000 lei. ☎021.224.01.17

1386. **Muncitori** necalificati societate comerciala angajam pentru depozit materiale de constructii ☎0723.556.253 office@lotusceramicas.ro

1387. **Muncitori necalificati si mecanici. Firma producatoare mase plastice in sectorul 1, angajeaza muncitori necalificati si mecanici; ☎0748.101.099**

1388. **Muncitori** necalificati si meseriasi angajez tamplar, lacatus mecanic, muncitori necalificati, cu carte de munca, salariu foarte bun, mai multe detalii la telefon, **1 L;** ☎0720.019.243/ 0732.768.664 catalin.office@yahoo.com

1389. **Muncitori** necalificati, agentie organizari evenimente angajeaza personal necalificat, fete si baieti, pentru manipulare logistica evenimente, incarcat, descarcat, aranjat. Salariu atractiv **2.000 L;** ☎0726.350.802

1390. **Muncitori** necalificati, complex turistic Saftica Resort angajeaza muncitori necalificati pentru curatenie si intretinere. Se ofera carte de munca, cazare, 2 mese pe zi, salariu 1400 ron, **1.400 L;** ☎0752.665.595/ 0752.665.595 Radu.hrituleac@gmail.com

1391. **Muncitori** necalificati, dezvoltator imobiliar angajez muncitori necalificati pentru constructii bloc nou. Punct de lucru zona Militari, Lujerului. Conditii avantajoase, 100 Lei/ zi, plata saptamanal. Rugam seriozitate **100 L;** ☎0765.376.032/ 0724.670.296 romeo_dutu@yahoo.com

1392. **Muncitori** necalificati, femei si barbati seriosi, pentru sortare deseuri in localitatea Sindrilita, Ilfov. La cerere putem oferi si cazare. Salariu net 2000 pe luna + 2 mese/zi. **2.000 L;** ☎0725.333.503

1393. **Muncitori** necalificati, calificati repasatori Societate tricotaje angajeaza muncitori necalificati/calificati care sa lucreze ca repasatori. Salariu 1900 ron brut + tichete masa, 22 zile concediu pe an, plata ore suplimentare. ☎0734.301.444/ 021.310.01.88 bianca.nicolae@trerofashion.ro

1394. **Muncitori** necalificati, manipulant marfa oferim salariu motivant, tichete de masa de 10 lei, transport asigurat din Sacele si Brasov, prime de sarbatori, contract pe perioada nedeterminata, plata orelor suplimentare cu 200% ☎0720.534.814

1395. **Muncitori** necalificati. Fabrica productie alimentara sector 6 angajeaza muncitori necalificati pentru sectii de productie. Program de lucru in ture. Relatii la tel. Tichete de masa+ o masa calda+ salariu net, **1.400 L;** ☎0732.672.654/ 0762.076.504

1396. **Muncitori** necalificati. Firma angajeaza muncitori necalificati pentru curatenie si spalarea vaselor. Tel. ☎0763.725.353

1397. **Muncitori** necalificati. Firma angajeaza muncitori necalificati pentru instalare cabluri subterane, aeriene si sapaturi. Tel. ☎021.222.08.83

1398. **Muncitori** tamplarie PVC Fabrica tamplarie PVC angajeaza muncitori cu sau fara experienta. Salariu atractiv. Telefon: ☎0722.808.995/ 0728.859.699

1399. **Muncitori,** dulgheri, zugravi si muncitori necalificati. Persoane punctuale, apte pentru lucru la inaltime ☎0728.106.312/ 0723.572.435 magnum.expert.building@gmail.com

1400. **Muncitori,** fabrica de talpi incaltaminte, zona Rostar Alexandriei sosea, angajam femei, barbati pentru finisori talpi incaltaminte. Salariu, bonuri masa, transport decontat, program 7- 15.30. Cerem seriozitate; ☎0744.505.252 liliana_iftimie@yahoo.com

1401. **Muncitori,** fabrica Eurokurt angajeaza muncitori necalificati (B/F), motostivuitorist, sofer, inginer mecanic, mester extruder pt. mase plastice si ajutor. Adresa: Popesti Leordeni str. Pavel Ceamur nr. 4., ☎0742.244.271/ 021.890.33.02

1402. **Muncitori,** pentru firma constructii Bucuresti, constructii: finisori, faiantari, dulgheri,zidari. Program fix si salariu atractiv. Oferim cazare pentru provincie. ☎0740.122.049/ 0799.722.231 adriancornelvoica@yahoo.com

1403. **Muncitori.** Fabrica sticla termoizolanta angajeaza muncitori calificati cu experienta si necalificati - Salariu atractiv. Telefon: ☎0731.304.155/ 021.450.12.66

1404. **Muncitori. Firma productie obiecte sanitare (Bucuresti, zona Ghencea) angajam muncitori in fabrica. Cerinte: persoane harnice, serioase. Oferim: salariu motivant alcatuit din salariu fix si bonus lunar in functie de performante, tichete de masa, plata orelor suplimentare, decontare transport pe mijloace de transport in comun. Se lucreaza in doua schimburi saptamanale. Tel.: ☎0720.112.734**

1405. **Necalificat, sofer autospeciala vidanja SC Eco Green 4 Toi angajazaja personal, operator autospeciala vidanja, garaj zona Preciziei, experienta nu este necesara. Detalii la tel sau mail. 400 €; ☎0754.777.477 toaletee@yahoo.com**

1406. **Necalificati barbati urgent lucratori comerciali (barbati) pentru o fabrica de usi, zona Bragadiru. Program de lucru : L-V. Salariul net : 1400 Lei + tichete de masa.Pentru informatii tel. 1.400 L; ☎0755.651.839 ioana08.recrutare@gmail.com**

1407. **Necalificati barbati productie fabrica Angajam urgent barbati necalificati productie fabrica sector 3. Salariu 1.100 lei net, bonuri de masa, bonus, transport decontat. Program de lucru de l-v 8h/ zi in schimburi. Pentru detalii sunati la telefon, 1.100 L; ☎0738.322.818 resurseumane.ingrid@gmail.com**

Companie serioasă căutăm personal pentru sediu cu locaţia în Pipera-Tunari:
- **LUCRĂTOR COLETARE** (ture săptămânale, L-V: 7.00-16.00/10.00-19.00/12.00-21.00)
- **RECEPŢIE MARFĂ** (ture săptămânale, L-V: 7.00-15.00/12.00-21.00/21.00-07.00)
- **PERSONAL CURĂŢENIE BIROURI** (program L-V: 15.00 - 21.00)
- **OPERATOR FACTURARE** (ture săptămânale, 7.00 - 16.00/12.00-21.00)

Beneficii: pachet salarial atractiv, tichete de masă (300 lei) şi decontare transport
Căutăm persoane serioase, muncitoare.
Interviuri şi detalii la numerele de telefon:
0724.567.576 sau 021.528.18.59

1408. **Necalificati** barbati productie, angajam urgent barbati pentru productie in fabrica zona sector 3. Salariu 1100 Lei, bonuri de masa, bonus, transport decontat. Program de lucru de L-V 8h/zi in schimburi. Pentru detalii sunati la telefon, **1.100 L;** ☎0738.322.818 resurseumane.ingrid@gmail.com

1409. **Necalificati** depozit Angajam urgent personal necalificat pentru depozit in sectorul 1 si 6. Salariu net: 1.400 lei, bonuri. Program in schimburi/ 8 ore. Detalii si angajari la telefon, **1.400 L;** ☎0737.814.574

1410. **Necalificati** fabrica productie angajam urgent barbati necalificati pentru sortare vopsea lavabila in fabrica de produtie. Salariu 1500 Ron net. Program de lucru: 8 ore L-V/ in schimburi. Zona Cartier 23 August. Detalii la telefon **1.500 L;** ☎0733.409.308

1411. **Necalificati** si calificati firma constructii angajeaza, cu cazare in Bucuresti, (Marian) salariu + contract de munca incepand de la: **1.800 L;** ☎0786.516.830

1412. **Necalificati** si calificati pentru firma de instalatii. Salariu atractiv, bonuri de masa, contract de munca. Se lucreaza 8 ore/zi, l-v. firma este in cartierul 23 August, sector 3. ☎0737.608.598 instalatiii61@yahoo.com

1413. **Necalificati** si instalatori sanitari relatii la telefon. **2.500 L;** ☎0725.911.224 mariusflorindragan@yahoo.com

1414. **Necalificati** si meseriasi in constructii, oferim cazare si avans imediat, conditii bune, 1.800 - 2.000 lei (Mihaela); ☎0734.492.895

1415. **Necalificati** si sofer fabrica Angajam urgent barbati pentru fabrica mobila. Salariu: 1.500-1.800 lei net. Program de lucru: 8 ore l-v. Zona Piata Giulesti. Detalii la telefon, **1.800 L;** ☎0733.409.308

1416. **Necalificati** vulcanizare spalatorie service auto angajeaza personal calificat sau necalificat in vederea specializarii pe vulcanizare si spalatorie auto. Acceptam si persoane din provincie. Oferim cazare gratuit; ☎0765.000.200 contact@cafyjr.ro

1417. **Oficiul** Judetean de Posta angajeaza postas pentru oficiile: Pipera, Voluntari, Chiajna, Stefanesti, Corbeanca, Bragadiru, Jilava. Alte relatii la tel. ☎021.637.37.00

1418. **Om** la curatenie pentru restaurant, program part time sau in ture de 8 ore, sal. 1.400 lei net la 8 ore + spor de weekend + decont transp. pe tura de seara. Raspunde zilnic de spalarea vaselor si de efectuarea curateniei. **1.400 L;** ☎0743.155.016 ioana.ciuca@scandia.ro

1419. **OPERATOARE** amanet pt. casa de amanet/ exchange, cu si fara experienta. Oferim salariu atractiv, comisioane, CIM, bonuri, program flexibil. Cerinte: cunostinte minime PC, bacalaureatul. Rog CV: ☎0724.035.338 hr@casa-amanet.com

1420. **Operatoare** casa de amanet cu si fara experienta, pe perioada nedeterminata, salariu atractiv, comision. CV la email **1.500 L;** contact@creditareamanet.ro

1421. **Operatoare** pc, cautam o colega calma, vesela, comunicativa pentru operare pc (nu are importanta varsta) pentru o patiserie, in sector 5, Bucuresti. Program: L-V14-22, S14-21, salariu 1600 ron. Cunostinte medii Excel ☎0770.869.943

1422. **Operatoare** sala de jocuri, zona Voluntari, fete cu sau fara experienta, salariu 1800 net, program flexibil in ture, plus bonusuri, ☎0769.119.909 Kodyyn@yahoo.com

1423. **Operator casa de amanet. Program flexibil, salariu atractiv, cu sau fara experienta; ☎0735.545.644**

1424. **OPERATOR filler. SC Expresoare Cafea SRL, angajeaza operator automate cafea, experienta minim 1 an in domeniu, permis conducere minim 1 an, abilitati tehnice, rog cv la adresa de e-mail, salariu + bonus; ☎0733.799.815/ 0764.428.428 expresoarecafea@yahoo.com www.tchibo-cafea.ro**

1425. **Operator** Abkant si frezor angajeaza firma EFD Induction din comuna Vidra, Ilfov. Conditii excelente. Relatii la: 021.332.19.48/105 ☎021.332.19.48

1426. **Operator agent DDD, compania DDD - Furnizor national de servicii Deratizare, Dezinsectie, Dezinfectie, firma prezenta in top 5 firme de profil din Romania, angajeaza agent DDD prestator servicii dezinsectie, dezinfectie 2.000 L; ☎0724.511.838/ 0724.511.838 office@companiaddd.ro**

1427. **Operator** amanet, casa de amanet angajeaza personal, oferim un loc de munca stabil si bine platit. CV + foto la email orzainvest@gmail.com ☎0722.213.243 Amanetplatinum@gmail.com

1428. **Operator** aparate cafea si bauturi Angajam personal pentru aprovizionarea aparatelor de cafea si bauturi. Punctul de lucru il avem in incinta Aeroportului Otopeni.Masa asigurata si transport gratuit. Salariul 1800 lei, **1.800 L;** ☎0731.770.849 razvan.vlad@ofresh.ro

1429. **Operator** calculator Firma Aquatulip, distribuitoare de bauturi turcesti, angajeaza operator calculator. Avantaj reprezinta cunoasterea programul Saga, ☎0725.885.885 comenzi@aquatulip.ro

1430. **Operator** calculator pentru magazin online, cunoscator de Photoshop,foto, inserare produse. Salariu motivant, zona Crangasi. CV pe mail; **1.800 L;** ☎0768.886.856 geal.ronico@gmail.com

1431. **Operator** calculator pentrudepozit gresie si faianta. Minim studii medii finalizate. Cunostinte MS Office. Operare sistem gestiune. Persoana flexibila, responsabila si rezistenta la stres ☎0744.539.560/ 0744.539.560 daniel.hainagiu@kai.bg

1432. **Operator** calculator curierat, firma de curierat doreste sa angajeze un baiat operator calculator experienta call center, Outlook, Word, Excel abilitati de comunicare, perseverent, ambitios Birouri in Sos Alexandriei 99A Bragadiru. **1.400 L;** ☎0722.632.850 nicu.enache@bookurier.ro

1433. **Operator** calculator, relatii la tel. CV email: ☎021.326.55.96 fmmedident@hotmail.com

1434. **Operator** calculator, societate din Bucuresti angajeaza urgent ☎0729.199.076/ 021.335.41.57 conta@crist.ro

1435. **Operator** calculator, xerox, print digital cunostinte de operare PC, MS Office, Corel atentie la detalii, abilitati de comunicare, lucru in echipa, initiativa, seriozitate si promtitudine, capacitate de invatare, http://www.plotshop.ro/contact ☎0724.240.740 plot.shop@yahoo.com

1436. **Operator** call center Magazin online de haine angajeaza fete pentru call center.Varsta admisa: 17-40 ani.Program de luni pana vineri de la 10-18. **1.500 L;** ☎0724.309.693

1437. **Operator** call center pentru preluare comenzi pizza. Detalii la telefon; ☎0722.718.831 comercial.cuptorulculemne@gmail.com

1438. **Operator** call center operator telefon, angajam operator call center. Oferim pachet salarial complet, program 8h/zi, contract de munca pe perioada nedeterminata din prima zi. Sediul se afla in sectorul 5, Prosper Plaza; ☎0785.548.668 cosmin.andrei.bo@gmail.co,

1439. **Operator** Call Center, cautam coleg/colega tanara pentru postul de operator call center in domeniul colectarii de deseuri electrice si electronice in Orasul Popesti-Leordeni. Detalii si CV la adresa contact@ecolectare.ro. **1.500 L;** contact@ecolectare.ro

1440. **Operator** call center, full-part time. Vorbesti una dintre limbile urmatoare: engleza, franceza, italiana, espaniola, germana. Trimite CV-ul tau aici.thalesdiouf@gmail.com. Te vom contacta pentru interviu, nu conteaza varsta. ☎0726.939.684 tombajacques@yahoo.fr

1441. **Operator** casa schimb valutar/amanet - Bucuresti, operatiuni de schimb valutar, western union si amanet. Pachet salarial atractiv (salariu fix, comisionare fara target, decontare transport, al 13-lea salariu), pregatirea si formare initiala asigurata; **2.200 L;** ☎0738.836.388 ru@creditamanet.ro

1442. **Operator** CNC productie publicitara angajam operator router CNC in industria productiei publicitare. Experienta anterioara poate reprezenta un avantaj. Cunostinte foarte bune de operare cu softuri de grafica si de programare CNC (Corel ☎0799.908.496 ofertare@kingadvrtiser.ro

1443. **Operator** comenzi in cadrul unui cunoscut magazin ochelari de vedere, ochelari de soare, si lentile de contact. Locatie: Bd. Iuliu Maniu, nr. 7, sector 6, langa Afi Cotroceni. Program: 9:30 - 20 **1.600 L;** ☎0720.534.815 ionut.dragoi@passion4work.ro

1444. **Operator** conversatii online coafeza, asistenta, bona, vanzatoare, chelnerita? Te-ai saturat de un salariu foarte mic si de ore interminabile de munca? Suna si vino la noi sa iti schimbi viata in bine, **3.000 L;** ☎0775.345.090

1445. **Operator** curatenie laborator microbiologie persoana cu studii medii (de preferat liceu chimie, biologie) care sa asigure: curatarea sticlariei si a echipamentelor din laborator, colectarea si predarea deseurilor menajere. **1.500 L;** ☎0733.170.053 ionela.corcau@alvogen.com

1446. **Operator** depozit Receptioneaza marfurile si le pregateste pentru livrare. Zona Faur - Poarta 4. Salariul 1.700 lei net; ☎0743.189.965

1447. **Operator** exchange amanet pentru casa de amanet, personal cu experienta in amanet si exchange. Program flexibil. Oferim cele mai bune conditii din domeniu. Cv+fotoamanetplatinum@gmail.com amanetplatinum@gmail.com

1448. **Operator** extruder folie polietilena; ☎0722.610.267

1449. **Operator** facturare Societate de productie mase plastice angajeaza pentru punctul de lucru din Bragadiru operator facturare. Pachet salarial atractiv. ☎0733.053.493 akktiv_e@yahoo.com

1450. **Operator** facturare, societatea comerciala, angajeaza operator facturare in Su-Market, Afumati, Ilfov. Experienta minima:6 luni,cunostiinte operare pc, persoana organizata si responsabila in arhivare si gestionarea biroului ☎0727.599.115 office@cosuldelegumefructe.ro

1451. **Operator** facturare, contabilitate primara, secretariat, persoana serioasa, dinamica si receptiva. Domiciliu preferat: Colentina, Voluntari sau Afumati **500 €;** ☎0737.514.340 atdpiese@yahoo.com

1452. **Operator** facturare, secretariat Cautam o persoana tanara si energica pentru postul de operator facturare, secretariat, ☎0799.934.049 office@dncgenerator.ro

1453. **Operator** ghiseu, institutie tip amanet-exchange angajaza personal. Trimiteti -CV + foto pentru stabilirea interviului.studioplatinum@yahool.com ☎0722.213.243 amanetplatinum@gmail.com

1454. **Operator** incarcator frontal, cu contract, telescopic cu experienta, cunostiinte de mecanica si seriozitate. Utilaj tip Terex cu brat multifunctional, 12 m. Oferim o masa/zi si salariu 2500 lei. **2.500 L;** ☎0725.333.503

1455. **Operator** injectorist turnare poliuretan fabrica de profile decorative cauta persoana dornica sa se califice si sa-si insuseasca cunostinte noi. Studii medii, cunostinte minime de mecanica. Contract de munca, program 8 ore, salariu atractiv ☎0722.224.665 office@fabricadeprofile.ro

1456. **Operator** linie productie Candidatul ideal selectat se va ocupa in principal de urmarirea procesului de productie si reglarea maisnilor si echipamentelor industriale, salariul intre 1.600 - 1.800 lei net + tichete de masa; ☎0732.672.654/ 0762.076.504

1457. **Operator** mecanic producator de cosmetice, in Bucuresti - zona Berceni. Experienta minim 2 ani. Disponibilitate pentru munca fizica. Program 2 schimburi ☎0752.131.581/ 021.460.82.01 contact@papillon.ro www.loncolor.ro

1458. **Operator** PC pentru Logos Accounting Services filiala a AXE (http://axeitalia.com/) angajeaza full time, 09.00-18.00. Salariu: 1700 lei net/luna, contract incheiat pe o perioada de proba 2 luni. CV la email. ☎031.438.09.79 a.grigore@logosas.com

1459. **Operator** polivalent Auchan Drumul Taberei aprovizioneaza rafturile cu produse si pune etichete cu preturi, scaneaza produse la Casa - nu manipuleaza mijloace de plata, program flexibil-salariu competitiv, prima vacanta, tichete ☎0374.409.880 recrutared@auchan.ro

1460. **Operator** polivalent, magazine proximitate in Bucuresti. Cautam persoane implicate, deschise si serioase; program flexibil, beneficii atractive ☎0747.770.700

1461. **Operator** pompa beton, firma de constructii angajeaza operator pompa beton pt. pompa fixa. Cerinte: minim 1 an expereinta in domeniu, certificat de calificare pe functie ☎0722.896.717

1462. **Operator** productie Austria Card SRL, companie ce activeaza in domeniul productiei si personalizarii cardurilor bancare angajeaza operatori productie. Se ofera pachet salarial atractiv, bonuri de masa, transport decontat. ☎0725.206.363 adriana.negoiu@austriacard.ro

1463. **Operator** productie barbati fabrica angajam urgent productie fabrica sector 6. Salariu 1500 lei net, bonuri de masa, transport decontat. Program de lucru 8h/12h. Pentru detalii si angajari sunati la telefon **1.500 L;** ☎0738.322.818 resurseumane.ingrid@gmail.com

1464. **Operator** productie brutarie - sector 2, cautam lucratori pentru brutarie, lucram in doua ture, oferim bonuri de masa, program de 8 ore/zi, 21 de zile de concediu pe an, decontare transport, ☎0724.322.000 hr@anapan.ro,

1465. **Operator** productie fabrica Angajam urgent barbati necalificati pentru fabrica vopsea lavabila. Salariu: 1.300 lei net, bonuri de masa 200 lei. Program de lucru: 8 ore l-v/ in schimburi. Zona Cartier 23 August. Detalii la telefon, **1.300 L;** ☎0733.409.308

1466. **Operator** productie fabrica angajam urgent operator productie fabrica in zona sectorului 6. Salariu 1500 Lei net, bonuri de masa, transport decontat. Program de lucru 8h/12h in schimburi. Pentru detalii si angajari sunati la telefon **1.500 L;** ☎0738.322.818 resurseumane.ingrid@gmail.com

1467. **Operator** sala jocuri, Las Vegas Games Bucuresti. Angajam fete cu/fara experienta pentru postul de supravegheator/operator sala jocuri. Trimiteti c.v. la adresa de e-mail: ☎0765.657.235 anna09995@gmail.com

Angajăm:
PERSONAL CURĂŢENIE
ÎN CENTRE COMERCIALE ŞI CLĂDIRI BIROURI,
Salariul net: 1.300-1.400 Lei.
PERSONAL CURĂŢENIE
ÎN SPAŢII COMERCIALE,
3 ore/zi, salariul net: 600 Lei.
ŞEF(Ă) ECHIPĂ CU EXPERIENŢĂ
Salariul net: 1.500 Lei.
Relaţii la tel: 031.101.21.39/ 0722.763.974

1468. **Operator** schimb valutar cu experienta in domeniu pt. SC Global Biz Exchange SRL Crangasi, salariu atractiv, program flexibil, bonusuri. Asteptam CV-urile la adresa de mail **3.500 L;** ☎0724.317.571 lazarimobiliare@yahoo.com

1469. **Operator** si programator cnc, angajam operator si programator CNC cu experienta. Salariu atractiv; ☎0768.192.599 office@marelko.ro

1470. **Operator** vanzari utilaje agricole mici Angajam personal pentru vanzari din magazin, telefonic, online, **1.650 L;** ☎0732.559.999 office@devax.ro

1471. **Operator, operatoare facturare, de preferat cunoscator/ cunoscatoare program Saga, zona Progresului, Dedeman, CV-uri la mail; office@watersystems.ro**

1472. **Operator,** operatoare call center program L-V 9.00-18.00. Zona Unirea. Salariu 1500 net plus bonusuri. Cunoasterea produselor de tip plafar constitue avantaj ☎0723.531.268 claudiu.elixir@yahoo.com

1473. **Operator. Companie multinationala in extindere din domeniul food delivery angajeaza operator call center preluare comenzi telefonice, salariul 1500- 1800 lei, program 8 ore/zirelatii la telefon: 1.800 L; ☎0799.831.111**

1474. **Operatori** barbati, urgent pentru postul de operator obiecte sanitare, zona Militari. Salariul net 1.500 plus alte beneficii.Program in ture. Pentru detalii suanti, **1.500 L;** ☎0755.651.839 ioana08.recrutare@gmail.com

1475. **Operatori** calculator Angajam urgent operatori calculator cu si fara experienta. Program: luni - vineri 8 ore. Salariu: 14.00- 17.00. Perioada contractuala nedeterminata. Pentru alte detalii sunati la nr. din anunt; ☎0770.334.947 resurseumane.dorin@gmail.com

1476. **Operatori** Call Center Outbound Etjca spa, tra le prime agenzie per il lavoro in Italiaricerca su Bucarest per azienda leader del settore telecomunicazioni. Operatori Call Center Outbound **18.000 L;** selezioneromania@etjca.it

1477. **Operatori** date, casieri, societate comerciala specializata in administrarea de imobile angajeaza operator date si casier. Persoanele interesate sunt rugate sa trimita c.v.-ul la adresa de email: dan_calina2000@yahoo.com. dan_calina2000@yahoo.com

1478. **Operatori** injectie mase plastice ☎0729.067.080 bruo@romtatay.ro

1479. **Operatori** la fabricarea biscuitilor pentru fabrica din Popesti-Leordeni. Studii minim 10 clase. Experienta in domeniu ☎0371.317.660 office@arslan.ro

1480. **OPERATORI** PC, MANIPULANTI SI STIVUITORISTI pentru depozitele din Bucuresti Chiajna si Bolintin. Beneficii: salariu atractiv + bonuri de masa, transport asigurat. ☎0721.201.561/ 0735.312.373 hr@tibbettlogistics.com

1481. **Operatori** platforma si lucrator spalatorie auto Benzinaria Mol Timpuri Noi angajeaza operatori platforma cu si fara atestat GPL si lucrator spalatorie auto automata. Se asigura contract de munca, salariu fix, bonuri de masa, tips zilnic. ☎0724.528.622 timpurinoi@molretail.ro

1482. **Operatori** productie angajam urgent personal necalificat pentru fabrica productie. Salariu: 1300 net + bonuri de masa. Program: L-V 8 ore, in schimburi. Contract nedeterminat. Pentru angajari sunati la numarul din anunt ☎0770.334.947 resurseumane.dorin@gmail.com

1483. **Operatori** productie montaj angajam pentru clientul nostru, lider mondial in productia turbosuflantelor (sisteme de supraalimentare pentru motoare auto). Responsabilitati: asamblarea turbosuflantelor respectand instructiunile de lucru. Program in 3 schimburi, pachet salarial competitiv, bonuri de masa, decontare transport si bonusuri trimestriale. Locatie: Militari. Asteptam telefonul dumneavoastra la numarul: ☎0731.520.081

1484. **Operatori** productie obiecte sanitare sector 6, Pachet salarial: 1800 Lei + alte beneficiiContract nedeterminat. Pentru interviu sunati la numarul afisat **1.800 L;** ☎0749.608.510

1485. **Operatori** productie, fabrica sector 3 angajam urgent personal necalificat pentru fabrica. Salariu: 1100 net + bonus + bonuri. Program: luni - vineri 8 ore. Perioada contractuala nedeterminata. Sunati la numarul din anunt pentru detalii ☎0770.334.947 resurseumane.dorin@gmail.com

1486. **Operatori** productie, obiecte sanitare sector 6 colegi in cadrul fabricii noastre. Pachet salarial:1800 Lei + alte beneficii. Pentru interviu sunati la numarul afisat **1.800 L;** ☎0749.608.510

1487. **Ospatar** pentru restaurant. Conditii de munca avantajoase. ☎0730.007.660

1488. **Ospatar** pentru Restaurantul Nor, zona Barbu Vacarescu. Pachet salarial atractiv, transport si masa de pranz asigurate. Detalii la nr. ☎0731.322.472 resurse.umane@stadio.ro

1489. **Ospatar** sau bucatar, te astept la Doncafe Brasserie pt. mai multe detalii. Cerintele nu sunt mari, doar dorinta de a profesa in domeniul ales, iar calitatea serviciilor pe masura asteptarilor dvs ☎0746.222.444

1490. **Ospatar** si femei la vase, restaurantul specific Chinezesc in zona Doamna Ghica angajeaza ospatar si femei la vase. Detalii la telefon: ☎0735.399.222

1491. **Ospatar** si spalator vase (fete si baieti), nu este necesara experienta, restaurant si pensiune, salariu motivant, bonusuri; ☎0757.113.433 pensiuneacasamica@gmail.com www.romtur.ro

1492. **Ospatar,** ajutor ospatar, ospatar, runner cu experienta pt. Bistro din zona centrala. Informatii intre 9 -17. CV in mail; ☎0745.574.230/ 0745.574.230 ella.translucid@gmail.com

1493. **Ospatar,** restaurant angajeaza: ospatar, barman, pizzar, ajutor bucatar. Relatii la tel: ☎0724.450.958

1494. **Ospatar,** restaurant italian zona Cotroceni isi mareste echipa si angajeaza ospatar cu experienta. Pentru detalii sunati la tel.; ☎0724.371.047 contact@laterrazza.ro

1495. **Ospatar,** restaurantul White Horse isi mareste echipa. Daca esti o persoana amabila, profesionista, si iti doresti sa faci parte din echipa noastra te rugam sa ne contactezi **1.500 L;** ☎0729.660.781 alexandra.saioc@gmail.com

1496. **Ospatar,** ajutor ospatar si spalator vase pentru restaurant situat pe Calea Floreasca. Rog seriozitate; ☎0723.845.910 cristi@uanderful.ro

1497. **Ospatar,** ajutor ospatar, vino sa lucram in restaurantul cu cea mai frumoasa priveliste din Bucuresti, in cladirea Sky Tower et. 36. Venit motivant, program flexibil, masa de pranz si transportul asigurate. Detalii; ☎0731.322.472 resurse.umane @stadio.ro

1498. **Ospatar,** ajutor ospatar, hostess, restaurantul Cherhanaua Ancora angajeaza: ospatar, aj. ospatar, si hostess. Salariu motivant; ☎0786.372.937 angajaripersonal.ancora@gmail.com

1499. **Ospatar,** bucatar si ajutor bucatar Club Bingo Chez Gabi angajeaza ospatari, bucatari si ajutor de bucatari cu sau fara experienta, salariu atractiv. Va asteptam cu CV-urile la sediu firmei din bd. Iuliu Maniu, nr. 11 (zona Apaca), robert.donciu@yahoo.com

1500. **Ospatar,** bucatar, femeie curatenie spatii Hotel 4 stele Bucuresti, angajeaza ospatar, bucatar cu experienta si femeie curatenie spatii comune. Program flexibil, salariu motivant. ☎0756.072.311 georgiana.bontas@hotelsiqua.ro www.hotelsiqua.ro

1501. **Ospatar,** ospatarita Klan Destin angajaza ospatar/ ospatarita cu experienta minim, 3 ani abilitati de comunicare, organizare, seriozitate si adaptare la munca in echipa, aspect fizic ingrijit, **1.350 L;** ☎0723.522.933 beatrice_mansour@yahoo.com

1502. **Ospatar,** ospatarita Vino sa lucram impreuna in restaurantul cu cea mai frumoasa priveliste din Bucuresti, in cladirea Sky Tower, etajul 36. Venit motivant, program flexibil, transportul si masa de pranz asigurate ☎0731.322.472 resurse.umane@stadio.ro

1503. **Ospatar,** ospatarita, pt. restaurant din Bucuresti, cladirea Sky Tower, et. 36, aflat in Bd. Barbu Vacarescu, detalii la numarul de telefon; ☎0731.322.472 resurse.umane@stadio.ro

1504. **Ospatar,** picol si lucrator de bucatarie (vase, legume) la restaurant in zona Decebal, sector 3. Detalii la tel. ☎0761.221.334

1505. **Ospatar,** pub zona Obor Hashtag Pub angajeaza pentru locatia de pe Sos. Mihai Bravu nr. 32, zona Obor: ospatar, salariu atractiv si bonusuri in functie de realizari. Tips ☎0728.523.059 office@hashtagpub.ro

1506. **Ospatari** pentru evenimente: nunti, botezuri, petreceri private etc. Relatii numai intre orele 10.00-18.00. ☎0766.677.437

1507. **Ospatari** / ospatarite cu limba straina si experienta probanta, angajeaza restaurant din zona Piata Dorobanti; ☎021.231.09.08/ 031.436.44.77

SC **AGAFIA TEHNOLOGISTIC** SRL
**ANGAJEAZĂ

LOCURI DE MUNCĂ

NISSA angajează

LUCRĂTOR DEPOZIT

Responsabilităţi:
- recepţia, aranjarea, etichetarea şi colectarea produselor (articole textile damă)
- pregătirea comenzilor pentru piaţa internă si cea externă

Cerinţe:
- seriozitate si dorinţă de muncă

Oferim:
- loc de muncă stabil,
- contract de muncă pe perioadă nedeterminată
- program de lucru de L-V: 08.00-16.30

Zona: Baicului - Gara Obor
Contact: 0731.505.782

1508. **Ospatari** si ajutori bucatari cu experienta Pensiunea Atra 5 stele angajeaza ospatari si ajutori bucatar cu experienta. Oferim salariu, comision din vanzari, cazare si 3 mese pe zi.Pentru detalii tel. sau CV: ☎0732.675.816 andrei.popa@atradoftana.ro

1509. **Ospatari** si hostess in Bucuresti urgent. Ospatari, pachet salarial avantajos plus transport de noapte. Hostess 1.400 net, 8h/ zi. Detalii suplimentare la telefon; ☎0725.494.404

1510. **Ospatari,** ospatari, ospatarita, ajutor de bucatar, doar cu experienta, salariul 2000ron pentru restaurant in Magurele, Ilfov seara asiguram transportul; **2.000 L;** ☎0723.580.658 la_crama@yahoo.ro

1511. **Ospatari,** ospatarite, picoli, pentru pub central. Salariu motivant. ☎0734.563.492

1512. **Ospatari,** pensiune - Azuga, oferim cazare, masa, salariu; ☎0761.089.659

1513. **Ospatari,** restaurant cu specific international situat in centru angajeaza ospatari; ☎0741.055.359 cristina.radu-cu@restaurantelisabeta.ro

1514. **Ospatari,** restaurant din zona Aparatorii Patriei angajeaza ospatari si ospatarite, urgent, ☎0722.250.382 adrianizrsc@yahoo.com

1515. **Ospatari,** ajutor bucatar, bucatar, femeie vase. Ne marim echipa. Strada Pajurei nr. 1; ☎0762.174.848

1516. **Ospatari,** barista, ajutori bucatari, pentru restaurant zona Tineretului, aj. bucatari, ospatari, aj. ospatari si barmani. ☎0745.351.635/ 0746.013.623

1517. **Ospatari,** barmani, vanzator patiserie, femeie serv restaurant cu locatii in centrul Capitalei, cautam sa ne marim echipa cu ospatari, barmani, vanzatoare si femei de serviciu. Oferim salarii motivante, masa de pranz, traininguri, ☎0723.996.955/ 0723.996.955 resurseumane@eka-development.ro

1518. **Ospatari,** hostess, urgent, angajam pentru restaurant Herastrau.Salariul net, masa, taxi, tips **2.750 L;** ☎0729.569.050

1519. **Ospatari,** ospatarite, Arezzo Ristorante, osterie, 30 de locuri, zona Pipera, Voluntari, angajeaza ospatarite sau ospatari. Salariu fix+tips, venit lunar 3000 lei, masa asigurata, program 1 zi cu 1 zi (12-22); **3.000 L;** ☎0756.561.291 andreea.dociu@gmail.com

1520. **Ospatari,** ospatarite, restaurant angajeaza ospatari, ospatarite, salariu preferential, in functie de experienta, zona Cotroceni. Rog seriozitate; ☎0722.500.361 emil.avramita@yahoo.com

1521. **Ospatari,** ospatarite. Restaurant chinezesc angajeaza ospatari/ ospatarite cu experienta min. 1 an, Bucuresti, 11 Iunie nr. 62, salariu **1.200 L;** ☎0736.661.737

1522. **Ospatari**/ ospatarite - tratorie de lux Restaurant Tratoria Il Villagio angajeaza ospatari/ ospatarite, full time, pachet salarial atractiv, experienta minima in domeniu, curs de calificare. ☎0753.500.600 ioana.hinta@ivillagio.ro

1523. **Ospatarita** si ospatar, ajutor bucatar, bucatar pt. restaurant asiatic, central piata Romana vis a vis de Ateneul Roman, hai in echipa noastra, salariu + tips, decontare transport ☎0758.059.605

1524. **Ospatarita,** avem nevoie de ceva ajutor la pizzerie. Cautam o fata (ospatarita), experienta prea mare nu este necasara, te invatam noi tot ce trebuie sa stii. **1.400 L;** ☎0766.572.341

1525. **Ospatarita,** Bemolle Cafe situata in Centrul Vechi angajeaza ospatarita cu minim de experienta. Program 2 zile cu 2 libere (prima zi de la ora 9,a 2 zi de la ora 13). Salariu aprox 2.000/luna net, tips zilnic motivant, **2.000 L;** ☎0723.188.953 lidiacoman19@yahoo.com

1526. **Ospatarita,** restaurantul Tuk Tuk, Dorobanti, angajeaza ospatarita cu sau fara experienta; ☎0721.423.314 nicoleta_hotnogu@yahoo.com

1527. **Ospatarita,** femei la vase, om la cuptor pentru restaurant turcesc, zona Berceni, sector 4. Relatii la tel. ☎0760.857.881

1528. **Ospatarite,** ajutor bucatar, femeie la vase, pentru restaurant italian, zona Marriot; ☎0722.221.025

1529. **Ospatarite,** ospatari pentru Trattoria Borghese. Salariu 1.500 lei in mana, tips individual, program 2/2 zile. Se cer experienta, seriozitate. Interviu str. Dambului 155 (20 metri de McDonalds), **1.500 L;** ☎0726.782.482 contact@trattoriaborghese.ro www.trattoriaborghese.ro

1530. **Ospatarite,** ospatari, Roxy Pub Regie, se cere o prezenta placuta, rezistenta la stres. Se ofera pachet salarial atractiv. ☎0785.224.502

1531. **Ospatarite/ospatari** cu experienta pentru cafenea. Program 2 /2 zile, carte de munca, tips personal. Pentru mai multe detalii sunati la nr. tel. ☎0724.661.462

1532. **Palace** Casino angajeaza personal curatenie (femei) pentru locatia din Casa Vernescu, Calea Victoriei nr.133. Se lucreaza in ture, transport asigurat in timpul noptii. ☎0759.999.990 andreea.ion@palacecasino.ro

1533. **Palace** Casino scoala dealeri, Palace Casino, Casa Vernesc , Calea Victoriei nr.133- organizeaza cursuri GRATUITE scoala dealeri. Absolventii sunt angajati in echipa Palace Casino; ☎0759.999.990 andreea.ion@palacecasino.ro

1534. **Pans** catering angajeaza livratori. Firma de catering in zona FLoreasca angajeaza livrator si operator telefonic de noapte de Luni pana Vineri 22:00-07:00. Mai multe detalii la nr. de tel. ☎0720.071.446

1535. **Parchetar,** societate comerciala angajeaza parchetar cu experienta pentru montaj si raschetat parchet si trepte din lemn masiv si montaj parchet stratificat. Salariu atractiv, ☎0731.707.550 adriangrosu83@gmail.com

1536. **Patiser** pentru Covrigaria lui Stefan. Zona: Cora Alexandriei. Salariu atractiv. Pentru detalii tel., ☎0758.300.055

1537. **Patiser** angajez, in zona Spital Colentina; ☎0744.347.782

1538. **Patiser,** patisera, angajam urgent. Salariu 2500 ron. Relatii la telefon ☎0751.223.653

1539. **Patiser,** patiserie frantuzeasca, ptr Cofetaria Atena din sos Giurgiului nr 121, statia Drumul Gazarului, CV la: ☎0744.510.999 dorutasbac@yahoo.com

1540. **Patisera** cu dorinta de munca. Oferim seriozitate, implicare pe termen lung, salariu motivat, peste media pietei. Relatii la tel. ☎0735.665.435

1541. **Patisera** cu experienta, salariu atractiv, Titan, sector 3; ☎0720.285.128

1542. **Patisera** cu experienta, se lucreaza luni-vineri, 06:00-16:30, sambata si duminica liber. Salariu atractiv. Zona Fundeni; ☎0733.869.232

1543. **Patisera.** Patiserie zona Brancoveanu angajeaza patisera 2000 RON si ajutor patisera 1200 RON. Tel. ☎0728.106.100

1544. **Patiseri pentru Fornetti cu minima experienta in zona Titan Auchan, salairu motivant, bonusuri, program confortabil, conditii excelente; ☎0732.408.999 hhtitanatlas@yahoo.com**

1545. **Paznic** de noapte pt. serice auto zona Metalurgiei Berceni; ☎0721.733.622

1546. **Paznic,** santier constructii, Chiajna, contract full-time, salariu net 1715 lei (1400 lei cash, 315 lei bonuri de masa), 100 lei bonus de sarbatori. Se cere atestat de paza, **1.715 L;** ☎0733.822.822 contact@transparentresidence.com

1547. **Pedagog** scolar pentru un after school, situat in Piata Victoriei, sector 1.Doresc seriozitate, implicare, energie.salariu atractiv cu potential de crestere.Contact: **2.000 L;** ☎0734.040.227 Vaideanu39@gmail.com

1548. **Pensionari: zugrav, faiantar, gletier, parchetar angajam cu contract sau colaborare pentru constructii ☎0722.400.497**

1549. **Pepco Retail angajeaza casieri pentru magazinul din Militari Shopping City. Alatura-te si tu echipei noastre! Mediu de lucru placut si posibilitati de dezvoltare continue. Va rugam sa sunati la: 0737.024.831 sau trimiteti CV-ul la: amicas@pepco.eu. ☎0737.024.831 amicas@pepco.eu**

1550. **Persoana** administrare birou si operare PC, dezvoltator imobiliar, caut tanar adult pentru administrare birou de lucru, cu experienta in utilizarea calculatorului - inventariere si evidenta acte, printuri, scriere, publicare anunturi, etc **500 €;** ☎0768.305.720

1551. **Persoana** cu experienta Fabrica de incaltaminte zona Timpuri Noi angajeaza persoana cu experienta pentru glaspapir (glazuit) si pentru caltiera. Cunoasterea mai multor operatii in banda de tras este un atu. Zona Mihai Bravu, Timpuri Noi, **2.200 L;** ☎0730.501.000/ 0724.728.262 contact@sansavana.ro

1552. **Persoana** cu experienta Fabrica incaltaminte zona Timpuri Noi angajam persoana cu experienta pentru indoit fete pe masina de indoit comelz. Daca se cunoaste si una din operatiile cusut pregatit este un plus, **2.000 L;** ☎0730.501.000/ 0724.728.262 contact@sansavana.ro

1553. **Persoana cu experienta cautam pentru ingrijirea unui varstnic/ bolnav la domiciliu, in regim de lucru intern (permanent). www.bonesimenaj.ro, salariu/luna, 2.200 L; ☎0726.890.498 office@bonesimenaj.ro**

1554. **Persoana** cu experienta in cosmetica, Salonul Beauty Top - bd. Tineretului nr. 33 - cauta persoana cu experienta in cosmetica; ☎0729.138.588/ 0766.376.383

1555. **Persoana** cu experienta LPG M6 salon Elle Beauty situat in sector 2 cauta. Salariu fix, program o zi da una nu, de la ora 10:00 la ora 21:00 sambata pana la ora 18:00. Duminica nu se lucreaza, ☎0768.410.983 office@ellebeauty.ro

1556. **Persoana cunoscatoare limba engleza si Wizcount (obligatoriu) pentru contabilitate primara, angajeaza Buttons Trading Rom SRL. Interviuri: str. Enachita Vacarescu, nr. 58, sector 4, L-V orele 9.00 -12.00. ☎021.337.42.46/ 0772.213.500**

1557. **Persoana** curatenie cautam sa angajam femeie curatenie pentru casa scarilor cladire noua, zona Grozavesti. Persoana serioasa si muncitoare preferabil din sectoarele 5 sau 6 ☎0734.825.197/ 0742.564.850

1558. **Persoana** energica, comunicativa pentru un post de call center/, programul este in ture, salariul porneste de la 1.500 Lei net. Se ofera transport la plecare **1.500 L;** ☎0729.106.169/ 0767.282.820 alina@laiancu.ro

1559. **Persoana** ingrijire batrana pentru batrana 85 ani, deplasabila, interna comuna Berceni- Ilfov, toate conditiile de trai confortabil. Salariu discutabil. ☎0772.836.831

1560. **Persoana** ingrijita, curata, pentru vase, program 8 h/5 zile, zona M Pipera; ☎0785.440.168

1561. **Persoana** menaj, cautam persoana pentru menaj, preferabil cu experienta in bucatarie, program 5 zile pe saptamana. Se asigura decontare transport dupa caz. Relatii la tel.; **1 L;** ☎0744.343.216 oana.chirila@vinconromania.com

1562. **Persoana** pentru curatenie si ingrijire spatiu pt. sala de evenimente **1.500 L;** ☎0799.919.911 Office@c-lounge.ro

1563. **Persoana** receptie, unitate cazare, daca esti o persoana sociabila, esti dornic/a de a invata, te asteptam sa lucram impreuna. Vei gasi siguranta, seriozitate ?i sustinere. Angajam cu CM si te dorim in echipa noastra. **1.600 L;** ☎0723.716.229 office@antiquehostel.ro

1564. **Persoanal** curatenie pt. bucatarii, cameriste, Info Clean angajeaza cameriste, pers. curatenie instrumentar bucatarii si bucatari pentru hotel Marriott. Contract de munca, bonuri masa, decontare transport, asigurare medicala, bonusuri atractive, **1.400 L;** ☎0722.611.525 info.clean@yahoo.com

1565. **Persoane dinamice serioase si energice pentru a se alatura echipei Shop&Go Dorobanti si Grozavesti, program de lucru in doua ture, salariu atractiv, lasa CV-ul tau la mail; mihai.vish@gmail.com**

1566. **Persoane** necalificate, vrei sa devii brutar-patiser? Esti pasionat de brutarie artizanala si vrei sa inveti intrun domeniu dinamic? Cautam colegi pentru o echipa fantastica. Chiar daca nu ai experienta dar esti pregatit pentru o surpriza, sunane acum; ☎0768.532.104

1567. **Personal** calificat in constructii metalice navale. Pentru detalii nu ezitati sa ne contactati la nr. de tel. de luni pana vineri intre orele 10.00-18.00. ☎0732.496.797

1568. **Personal** curatenie si muncitor necalificat pentru patiserie/ cofetarie/ covrigarie, angajam urgent. Relatii la telefon; ☎0746.731.022

1569. **Personal firma angajeaza personal pentru curatenie blocuri in Bucuresti. Tel. intre orele 10,00- 15,00; ☎0765.723.504**

1570. **Personal** Firma curatenie angajam personal femei pentru curatenie, locatii fixe, cinematograf Mega Mall Pantelimon, Afi Cotroceni sau Park Lake Titan, program 8 ore, salariu 1400 plus bonuri de masa; ☎0723.696.519

1571. **Personal** pentru atelier croitorie, Piata Rahova; ☎0761.969.724/ 0764.995.225

1572. **Personal** pentru contabilitate primara si operator introducere, validare si prelucrare date, cu bune cunostinte de Excel, urgent. Relatii la telefon ☎0746.731.022

1573. **Personal** pentru firma curatenie; ☎0741.540.555

1574. **Personal** pentru laborator catering; ☎0767.666.650

1575. **PERSONAL PENTRU MONTAJ TAMPLARIE PVC AI ALUMINIU FATADE VENTILATE SI PERETI CORTINA PE PERIOADA NEDETERMINATA ☎0745.653.719**

1576. **Personal** pentru patiserie covrigarie: modelatori covrigi si vanzatoare. Pcte de lucru gara de nord, piata Minis, Bd. Ion Mihalache intersectie cu Turda ☎0768.770.076/ 0723.613.408

1577. **Personal** pentru pregatire suprafetelor pentru vopsire, vopsitori. Nu este necesara experienta. Formare la locul de munca. Salariu motivant, bonuri de masa; ☎0722.220.414/ 0722.220.412

1578. **Personal** primire pacienti cu sau fara bacalaureat. CV la mail. ☎021.326.55.96 fmmedient@hotmail.com

1579. **Personal** restaurant din Herastrau: ajutor bucatar, personal vase, personal curatenie, ospatari, ajutor ospatar ☎0730.822.085 isoletta@isoletta.ro

1580. **Personal** restaurant nou Drumul Taberei, angajeaza: bucatari, pizzar, ☎0736.143.570 flori.lemnrau@gmail.com

1581. **Personal** Sc American restaurant System sa angajeaza bucatar\ ospatar fara experienta pentru locatia situata in Mall Coresi Brasov. Contactati-ne la numarul de telefon: email : brasov@pizzahut.ro ☎0743.108.578 brasov@pizzahut.ro

1582. **Personal** ambalare colete, salariu 1600 lei net.Angajez baieti pentru ambalare colete produse naturiste si cosmetice. Cladire de birouri in sector 2, metrou Iancului. Program fix, luni-vineri, 9-17. Cv pe mail: **1.600 L;** canadian.farmaceutic@gmail.com

1583. **Personal** ambalare produse alimentare companie mare din domeniul alimentar, cu sediul in Bd. Metalurgiei nr. 136 , angajeaza personal ambalare. Program l-v 7-16:30, salariu 1600 net + bonuri de masa (300 lei).Detalii la tel, ☎0722.646.763 sebastiannegro@yahoo.com

1584. **Personal** atelier retus in mall Afi Cotroceni, urgent, retusier, confectioner, croitoreasa. ☎0755.824.940 tarawindoffice@yahoo.ca

1585. **Personal** atelier, angajam absolventi de scoala profesionala pentru atelier sector 3 confectii inox . Lacatus, sudor si strungar. Deasemenea angajam si tineri pentru calificare la locul de munca; **1.400 L;** ☎0731.343.287/ 0731.343.287

1586. **Personal** birou, restaurantul L incontro Otopeni angajeaza persoana cu cunostinte de contabilitate primara, evidenta furnizori, niruri; ☎0748.221.653 Crina.stanila1@gmail.com

1587. **Personal** bucatarie Firma de catering aflata in zona Garii de Nord angajeaza personal bucatarie (femei la vase si ajutor bucatar). Tel interviu: ☎0723.227.220

1588. **Personal bucatarie catering, firma de preparare sandwich-uri ambalate, zona Colentina, angajeaza personal bucatarie termica. Detalii suplimentare ?i programare interviu la telefonul afisat ☎0731.127.458 contact@sandwich-break.ro**

1589. **Personal** bucatarie, restaurant in Grozavesti angajeaza fata la salate si spalat vase program 1zi/vu 1 zi salariu motivat + tips. tel. contact: ☎0770.448.285 bogdanmario67@gmil.com

1590. **Personal bucatarie-cantina. companie multinationala angajam personal cantina: bucatar 2500 ron, ajutor bucatar 2000 ron, casieri 1600 ron, personal bucatarie 1400 ron. Beneficii: Tichete de masa. Program: 8 h/zi. ☎021.201.79.83/ 0721.209.582**

1591. **Personal calificat pentru fabrica incaltaminte Pantelimon, pentru productie incaltaminte, cusatoare, lansatoare, control calitate, salarii negociate in functie de aptitudini, ☎0785.557.099**

1592. **Personal calificat pentru turnarea modelelor de gips intr-un laborator de tehnica dentara, ☎0766.277.579 bavaria_medical@yahoo.com**

1593. **Personal** calificat pentru constructii, gipsari, zidari, zugravi, salariu motivant: 3.100 - 4.500 net plus c.m., ofer cazare; ☎0748.154.615/ 0762.548.785

Hotelul Hilton Garden Inn®
angajează:

CAMERISTE HOTEL, RECEPŢIONER HOTEL, OSPĂTAR, TEHNICIAN MENTENANŢĂ

Oferim: seriozitate, salariu motivant, contract de muncă, pachet de beneficii atractive, mediu de lucru plăcut.

Hotelul se află în zona Universităţii şi s-a deschis în luna decembrie.

Pentru detalii: 0738 830 249; email: mirela.obreja@hilton.com

1594. **Personal** calificat si necalificat pentru productie in cadrul fabricii de patiserie Davi- Darius, situata la intrarea in Bragadiru. Experienta nu este necesara, dar constituie un avantaj. Salariul este confidential si se discuta la interviu. ☎0741.677.690 davi.darius.distribution.pan@gmail.com

1595. **Personal** calificat, necalificat si secretara-asistent manager, pentru fabrica mase plastice Prelungirea Ghencea, la 100 m de bariera de centura. Asiguram cazare pentru provincie, ☎0752.282.828 mtymtyplast@yahoo.com

1596. **Personal** cantina, cantina situata in Bd. Expozitiei cauta personal pentru servire la linie si spalat vesela. Oferim salariu, tichete de masa, decontare transport. CV la email ☎0727.777.715/ 0744.306.194/ 0727.777.727 office@dlcatering.ro

1597. **Personal** catering productie sandwich-uri, program: duminica-joi, vineri si sambata liber. Zona Preciziei, Militari, se ofera masa gratuita. Contract de munca pe perioada nedeterminata, **1.800 L;** ☎0721.144.526 office@snack4u.ro www.snack4u.ro

1598. **Personal** cu experienta in tratamente corporale pentru salon de remodelare corporala; ☎0724.286.899

1599. **Personal** cu experienta pentru restaurant in zona Ghica Tei, Otesani sector 2, ajutor bucatar si femeie la vase. Avem nevoie de oameni seriosi si cu chef de munca ☎0727.626.981

1600. **Personal** cu experienta pentru restaurant zona Aviatorilor: bucatar salate, etc, femeie spalat vase. Conditii avantajoase pentru desfasurare activitate; **2.400 L;** ☎0756.117.041 sofia@zexe.ro

1601. **Personal** curatoria Aqua din Baneasa prezentabil pentru primire haine. Salariu 1800 lei net, tichete, sporuri, decontare transport. Cerinte: liceul, cunostinte calculator, MS Office, limba engleza nivel mediu. **2.000 L;** ☎0722.291.414 contact@aquaclean.ro

1602. **Personal** curatatoria Aqua din Baneasa prezentabil pentru primire haine. Salariu 1800 lei net, tichete, sporuri, decontare transport. Cerinte: liceul, cunostinte calculator, MS Office, limba engleza nivel mediu. **2.000 L;** ☎0722.291.414 stoica01@gmail.com

1603. **Personal curatatorie. Curatatorie angajeaza personal primire, calcatorese, croitorese, muncitori necalificati, fochisti, pentru zonele Obor, Pantelimon, Stefan cel Mare, Apaca. Conditii excelente. ☎0755.200.031**

1604. **Personal** curatenie 4 persoane la scari de bloc in complexul Cosmopolis. Contract de munca, salariu net 1400 lei, decontare abon. metrou/ maxi taxi. Locatie stabila, fara alte deplasari, program 07.00-15.00 **1.400 L;** ☎0764.018.404/ 0764.018.404 office@ideeamaintenance.ro

1605. **Personal** curatenie femeie la vase pt. restaurant zona Herastrau.Salariu foarte motivant. Tips, masa si transport asigurat. Pentru mai multe detalii apelati la numarul de mai jos ☎0769.659.117 adrianstancu89@gmail.com

1606. **Personal** curatenie Firma Galimex angajeaza personal curatenie pentru lucru in echipe de interventie. Minim 10 clase. Rugam seriozitate; ☎021.330.17.96 rmc@galimex.ro

1607. **Personal** curatenie la birouri in zona Piata Baneasa. Programul de lucru este de 7 ore de luni pana vineri (orele 06.00- 13.00 sau 6.30 -13.30; ☎0769.088.600 valentin.badea04@gmail.com

1608. **Personal** curatenie pentru o firma situata in zona Piata Dorobanti.Toate informatiile le primiti in cadrul unui interviu ☎0755.055.167

1609. **Personal** curatenie pt. firma curatenie, salariu 1.200 Ron, ☎0799.648.824 alina@curatenie-yan.ro

1610. **Personal curatenie restaurantul Stadio angajeaza personal curatenie, locatie centrala (Piata Universitatii), salariu motivant, program full-time flexibil, masa de pranz asigurata. Detalii la nr. ☎0731.322.472 resurse.umane @stadio.ro**

1611. **Personal** curatenie in Centru Comercial din Cotroceni, program de 8h/zi.Oferim carte munca si salariu avantajos. Firma curatenie, angajeaza urgent ☎0773.921.782

1612. **Personal curatenie - centru de copii, angajam in regim part time/full time o persoana serioasa, harnica, responsabila cu menajul in cadrul unui centru educational pentru copii, in sectorul 4 - zona Budapesta, Unirii, Tineretului; ☎0734.010.359**

1613. **Personal** curatenie 8 ore urgent Firma de curatenie angajam urgent pentru curatenie, minim 3 ani experienta, zona Piata Victoriei, program 21:30- 06:00, Militari 12:30-21:00 si barbati in Pipera si Aviatorilor; ☎0731.400.591

1614. **Personal curatenie birou pentru multinationala program de lucru normal, contract de munca perioada nedeterminata, salariu, bonuri de masa, decontare transport. Rugam seriozitate. Pentru mai multe detalii ne gasiti la nr. de telefon de mai jos. 1.200 L; ☎021.312.80.00**

1615. **Personal** curatenie birouri, echipa mobila, Firma ICS angajaza cu contract de munca personal interventii curatenie. Experienta nu este obligatorie, disponibilitate program prelungit, salariu foarte motivant, spalare mocheta, pardoseli, marmura, **2.000 L;** ☎0771.449.760 office@curataremocheta.ro

1616. **Personal** curatenie depozit Chitila, depozit de medicamente angajeaza persoane pentru curatenie. Program de 8 ore/zi, de luni pana vineri, 2 schimburi. Salariu 1400 lei net, tichete de masa, decont transport. Detalii la tel; ☎0731.799.557/ 0731.799.557 ancuta.mihai@farmaciiledona.ro

1617. **Personal** curatenie part time si full time Firma de curatenie angajam personal curatenie program 8 ore si 4 ore in Brasov, minim 2 ani experienta; ☎0731.121.029

1618. **Personal** curatenie restaurant, locatie centrala (Piata Universitatii), salariu motivant, program full-time, masa de pranz asigurata. Posibilitate de crestere a salarului. Detalii la nr. de telefon sau adresa de email ☎0731.322.472 resurse.umane@stadio.ro

1619. **Personal** curatenie, angajam barbati pentru curatenie in terminal de ciment, intretinere spatiu verde, activitati gospodaresti in zona Glina. Salariu 1800 lei in mana si bonuri de masa, program 8 ore; **1.800 L;** ☎0769.671.121 ddbecoservices@gmail.com

1620. **Personal** curatenie, Bery Fitness angajeaza personal curatenie femei in Berceni si lancului si barbati in Berceni. Experienta in domeniu si domiciliul in zona constitue avantaj. Programari la interviu ☎0758.077.704 bery_spa@yahoo.com

1621. **Personal** curatenie, cautam persoana activa care sa efectueze curatenia si intretinerea spatiilor comune ale unui camin privat din zona Obor. Salariu atractiv net 1700 Lei si tichete de masa. Telefon **1.700 L;** ☎0722.450.573/ 0722.436.858 office@mecanicafina.ro

1622. **Personal** curatenie, femeie de serviciu pentru sala de jocuri, situata central, zona Universitate, program flexibil, salariu atractiv. ☎0733.330.527 fortuna.manager@intergameselect.com

1623. **Personal** curatenie, firma curatenie angajam personal curatenie birouri. program 8 ore/zi dim/seara sau 4 ore seara, luni-vineri, informatii la tel., ☎0737.521.521

1624. **Personal** curatenie, firma curatenie angajeaza urgent doamna pentru locatie zona Victoriei, program zilnic 8 ore, salariu motivant si conditii excelente de lucru. Rugam seriozitate, loc de munca stabil. **1.500 L;** ☎0751.553.553 office@curatenie-profesionala.com

1625. **Personal** curatenie, firma de curatenie angajeaza personal pentru cladire birouri zona Obor. Program luni-vineri de la 6.30-14.30 **1.200 L;** ☎0736.087.785

1626. **Personal** curatenie, firma Galimex angajeaza femei pentru lucru la punct fix, 8 ore, zona metrou 1 Decembrie si zona Popesti Leordeni. Minimum 10 clase. Rugam seriozitate ☎021.330.17.96 rmc@galimex.ro

Ganesha Caffe
angajăm pizzar şi femeie la vase salariu fix + tips
ganesha caffe
Barbu Văcărescu, nr. 71, sector 2, Bucureşti ☎ 0766 699 015

1627. **Personal** curatenie, in centre comerciale si cladiri de birouri, salariu net 1.300-1.400 L, personal curatenie in spatii comerciale, program 3 ore/zi salariul net: 600 lei, baiat pentru echipa de interventie curatenie, salariu net 1.500 L. ☎031.101.21.39/ 0722.763.974

1628. **Personal** curatenie. Angajam femei de servici. Tel., ☎0766.337.838

1629. **Personal curatenie. Clinica privata angajeaza personal curatenie. Salariu motivant. ☎0755.200.076**

1630. **Personal** depozit Firma distributie electrocasnice angajeaza personal depozit, soferi si electrotehnisti. ☎0731.331.398 sales@demelectronics.ro

1631. **Personal** depozit sector 2 si 6 piker, stivuitorist, manipulanti in Bucuresti. Piker 2000 brut, tichete de masa, bonusuri, transport Stivuitorist 2500 brut, tichete de masa, bonusuri, transport. Manipulanti 1700 net, bonusuri ☎0725.494.404

1632. **Personal** depozit sector 2, 6 Bucuresti angajam picher, stivuitorist, manipulanti in Bucuresti piker - 2000 brut, tichete de masa, bonusuri, transport stivuitorist - 2500 brut, tichete de masa, bonusuri, transport manipulanti - 1700 net, bonusuri, ☎0725.494.404

1633. **Personal** depozit, angajam urgent manipulant marfa pentru depozit in zona sectorului 1. Salariu 1400 Lei net + bonuri de masa + transport decontat. Program de lucru 12h/zi-in schimburi. Pentru detalii sunati la telefon **1.400 L;** ☎0738.322.818 resurseumane.ingrid@gmail.com

1634. **Personal feminim curatenie birouri pentru Bucuresti, program lucru 8 ore; ☎0744.487.695**

1635. **Personal** fete masaj, somatic, plata zilnic din comision, oferim si cazare pentru provincie, calificari pentru masaj, conditii excelente, experienta nu este necesara, exclus sex. Carti de munca, salon lux, vila, **3.000 €;** ☎0730.844.060 nelly_pisy@yahoo.com

1636. **Personal** firma transport international. Firma de transport international marfa din Bucuresti angajeaza urgent : directori transport cu licenta, soferi TIR si UBER, dispeceri , contabil , femeie de serviciu; ☎0749.184.444 mikyt2000@gmail.com

1637. **Personal** florarie Companie cu activitate in domeniu florar angajeaza urgent sofer categoria B.Conditii avantajoase de munca. Salariul 1600 ron. ☎0786.910.002 comenzi@secretgarden.ro

1638. **Personal** intretinere, intretinere cladiri, salariu net 1.600 -1.800, cunostinte medii in domeniul constructii, electrice, sanitare, in Bucuresti, obligatoriu carnet de conducere, prezinta avantaj vorbirea limbii engleze; **1.800 L;** ☎0733.869.293

1639. **Personal** la vase si ajutor bucatar oferim: carte de munca, masa, transport.Cerem: seriozite, comunicare, experienta in domeniu. **2.000 L;** ☎0747.888.111 blackbucharest@gmail.com

1640. **Personal** masaj, cu o experienta de 3 ani in domeniul masajului si o clientela formata, ne dorim sa ne extindem echipa si sa oferim sansa catre un job bine platit unor fete in cautarea unui loc de munca; **77.145 €;** ☎0799.222.792/ 0799.222.792 blue.moonline@yahoo.ro

1641. **Personal** necalificat Cora-Pantelimon, angajam personal necalificat in vederea calificarii pentru productie de incaltaminte; ☎0764.090.600

1642. **Personal necalificat pentru activitate depozit in incinta Apollo Center - Drumul Intre Tarlale. CV la fax 021.323.30.68 sau la e-mail ovidiu.ene@accentgroup.ro. Tel 0733.460.152. ☎0733.460.152 ovidiu.ene@accentgroup.ro**

1643. **Personal** necalificat in croitorie, angajeaza firma de pe Bd. Timisoara nr. 84, Valea Cascadelor, sector 6, Bucuresti; ☎0724.021.256

1644. **Personal** patiserie, angajam modelator, vanzator, sofer. Asiguram salariu fix si contract de munca. Puncte de lucru zona Iancului, zona Diham; ☎0767.434.527/ 0734.046.120 alex.gusita@gmail.com

1645. **Personal** pentru contabilitate primara, NIR, receptie, intocmire facturi magazin Berceni, Ilfov; ☎0735.526.610 angajari@ekoinstal.ro

1646. **Personal** pentru curatenie Firma de curatenie cu experienta de peste 11 ani in domeniu angajam personal curatenie pentru locatii centrale si ultracentrale. Salariu incepand de la 1.500 lei in mana, pentru interviu tel.; ☎0758.055.555 office@bucprest.ro

1647. **Personal** pentru curatenie zona Piata Dorobanti si Universitate. ☎0724.386.660 office@curatenielions.ro

1648. **Personal** pentru curatenie spatii birouri, cautam personal de toate varstele pentru angajare curatenie birouri in zone centrale. Programul este flexibil, in functie de necesitatile fiecaruia. Salariu net 1200 lei, Andrei Camelia, **1.200 L;** ☎0785.482.082 camelia.tudor10@yahoo.com

1649. **Personal** pentru curatenie tura de noapte, firma, angajam pentru curatenie de intretinere birouri, tura de noapte. Oferim salariu competitiv plus tichete de masa. Locatie este situata langa statia de metrou Aurel Vlaicu, ☎0754.794.359/ 0723.609.832 contact@winscope.ro

1650. **Personal** pentru curatenie, firma cu activitate in domeniul comertului angajeaza personal pentru curatenie, zona Giulesti. Mai multe detalii la telefon ☎0722.229.927

1651. **Personal** pentru firma de curatenie, atat in punct fix cat si in echipa mobila. Pentru relatii si interviu puteti sa ne contactati la numarul de telefon ☎0738.722.242 iulia_m_sv@yahoo.com

1652. **Personal** pentru loc de joaca, petreceri copii si adolescenti, salariu atractiv, program flexibil. Email: office@clubhaos.ro ☎0722.472.957/ 0722.211.998 office@clubhaos.ro

1653. **Personal** pentru mentenanta Vitan- Popesti, angajam personal pentru mentenanta exterioara in cartier Confort City - Popesti Leordeni. Program 8 ore Luni - Vineri. Salarizare atractiva; **1.500 L;** ☎0757.509.572

1654. **Personal** pentru preparare- servire restaurantele fast- food Springtime. CV la email. Informatii la tel. sau in orice restaurant Springtime; ☎0752.273.287/ 0752.097.890 resurseumane@springtime.ro

1655. **Personal** pentru receptie, secretariat Administreaza si distribuie documentele care intra si ies din firma, redacteaza corespondenta oficiala a firmei, receptioneaza comenzile on-line/ telefonice, comunica clientilor statusul comenzii, ☎0728.870.117/ 021.311.70.01 office@intercomserv.ro

1656. **Personal** pentru salon de infrumusetare, salon zona Bucur Obor, Stefan cel Mare angajeaza frizer, coafeza, cosmeticiana, manichiurist-pedichiurist, tehnician unghii gel, salariu atractiv. ☎0727.862.288 florentinapopescu12@yahoo.com

1657. **Personal** pentru sediu cu locatia in Pipera-Tunari. Companie serioasa, cautam: Lucrator coletare (ture saptamanale, L-V, 07:00-16:00/10:00-19:00/12:00-21:00). Receptie marfa (ture saptamanale, L-V, 07:00-15:00/12:00-21:00/21:00-07:00). Personal curatenie birouri (L-V, 15:00-21:00). Operator facturare (ture saptamanale, 07:00-16:00/12:00-21:00). Beneficii:pachet salarial atractiv, tichete de masa (300 lei) si decontare transport. Cautam persoane serioase, muncitoare. Interviuri si detalii la telefon: ☎0724.567.576/ 021.528.18.59

1658. **Personal** polish auto Cosmetica auto angajeaza personal polish auto cu experienta in domeniu, oferim salariu atractiv seriozitate si punctualitate; ☎0767.104.010 polish.cosmetica@gmail.com

1659. **Personal** primire haine curatatorie, curatatorie angajeaza personal pentru primire haine zona Floreasca. Beneficii: tichete masa, decontare transport, servicii medicale Medlife, concediu 21 zile. Program flexibil **2.000 L;** ☎0722.291.414 contact@ecofresh.ro

1660. **Personal** productie de mobilier, angajam personal cu experienta in productia de mobila. Preferam persoane care stiu ce inseamna seriozitate, punctualitate, spirit de echipa, forta de munca dar in acelas timp sa aiba o viziune ampla; ☎0799.908.496 ofertare@kingadvrtiser.ro

1661. **Personal** productie publicitara cu experienta in productia si montajul de: casete luminoase, litere volumetrice, prelucrare diverse materiale publicitare, confectionare structuri metalice, colantare etc ☎0732.123.022 office@kingadvertiser.ro

1662. **Personal** productie publicitara, daca nu ai studii superioare, nu ai experienta, nu cunosti limba straina nu-ti fie teama. Vino la noi si te vom invata. Ce trebuie sa faci? Detalii pe:FB: AxicoGrup Bucurestiwww.axicogrup.ro ☎0747.811.690 marius@axicogrup.ro

1663. **Personal** productie sandwich-uri ambalate pentru firma catering, zona Colentina. Program: duminica - joi, intre orele 11.30 - 20.00. Salariu atractiv, bonuri de masa, transport decontat, masa asigurata; ☎0731.127.458 contact@sandwick-break.ro

1664. **Personal** restaurant angajam personal pe posturile: bucatar, ajutor bucatar, spalator vase. Nu este necesara experienta. Zona Piata Unirii. Se ofera salariu atractiv, program flexibil. Detalii la telefon. ☎0756.019.636

1665. **Personal** restaurant, bucatar, ospatar, livrator part time, sector 5, contract de munca, salon evenimente + tips. ☎0762.295.524 burcus_ionut@yahoo.com

Societate Comercială angajează
RIGIPSARI CU EXPERIENŢĂ şi RIGIPSARI CU EXPERIENŢĂ MEDIE
**Salariu atractiv+ carte de munc

LOCURI DE MUNCĂ

1666. **Personal** restaurant, restaurantul Casa di David, din Parcul Herastrau, angajeaza personal cu experienta: lucrator bucatarie rece (bufetier) si femeie pentru spalat vase si curatenie. Relatii la telefon si/sau CV pe email; ☎021.232.47.16 casadidavid1@yahoo.com

1667. **Personal** restaurant, menajere,ospatari 1500 Lei net, 8h/ zi, contract de munca, Sos. Orhideelor, **1.500 L;** ☎0744.304.499/ 0744.304.499 cristinadumitru000@gmail.com

1668. **Personal** service auto, spalatori auto cu experienta, oferim salariu mare+comision. Persoane necalificate pentru vulcanizare auto, salariu 1500 lei. ☎0765.000.200

1669. **Personal** servire Mic dejun Hotel (doamna), hotelul Sir Colentina angajeaza in regim de urgenta tanara doamna, domnisoara cu aspect fizic placut si vorbitoare de limba engleza nivel mediu pentru servire mic dejun, detalii la interviu; **1.650 L;** ☎0723.023.830 sales@sirgrup.ro

1670. **Personal** servire si incasare Cantina locatie in zona Piata Victoriei/ Romana. Cautam persoane tinere, responsabile, dornice sa invete lucruri noi. Va rugam CV-uri pe adresa de email. Pentru detalii suplimentare apelati telefonic. ☎0731.236.044/ 0724.045.501 georges.treats@gmail.com

1671. **Personal** si sef tura pentru echipa de curatenie. Firma de curatenie,angajeaza urgent in Auchan Pallady, program 8h/zi.Oferim carte munca si salariu avantajos. Firma curatenie, angajeaza urgent ☎0786.810.532

1672. **Personal** sortare manipulare legume/ fructe, Glina, angajam personal sortare manipulare legume/ fructe, Glina.Depozitul de afla in Comuna Glina (soseaua de centura). Salariu net 1.400 Lei plus bonuri de masa aprox. 10 ron/zi; ☎0769.544.735/ 0744.542.292 bogdan.silinescu@sinfrutta.ro

1673. **Personal** spalat vase si curatenie restaurant premium in Piata Victoriei ☎0746.088.880

1674. **Personal** spalat vase Trickshot, Restaurantul TrickShot angajeaza personal pentru spalatul vaselor. Oferim salariu atractiv, o masa pe zi + transport. Programeaza-te la un interviu si iti vom oferi mai multe detalii. ☎0744.888.296

1675. **Personal** spalat vase, Locatia NomadSkybar din Centrul Vechi, Bucuresti angajeaza Spalator Vase. Oferim salariu atractiv, tips, conditii excelente de munca. Pentru detalii, sunati intre orele 10:00-18:00; ☎0732.448.080 costel.ioan@tonka.ro

1676. **Personal** spalat vase, curatat legume, pentru fast food in Afi Cotroceni, salariu 1.500 lei net, plus masa si transport seara. Concediu de odihna si contract de munca. Se cere experienta; ☎0766.969.784/ 0726.337.470 oanaraducan1977@gmail.com

1677. **Personal spalatorie curatatorie chimica angajam in centre comerciale; ☎0722.351.441**

1678. **Personal** spalatorie auto in zona Drumul Taberei, Tricodava, vis-a-vis de parcul Moghioros, cu/fara experienta. Oferim cazare, pregatire profesionala, carte de munca si echipament. ☎0720.139.139/ 0722.604.017 realgasdistribution@gmail.com

1679. **Personal** spalatorie auto in Constanta. Oceanic Car Wash angajeaza doua persoane cu sau fara experienta pe postul de spalator auto. Salariu net intre 1200 - 2000 lei. Adresa: Constanta, str. Rachitasi 95. Relatii la tel: ☎0736.618.804

1680. **Personal** spalatorie auto, parc auto, avantajos, loc de munca stabil, spalatorie privata/parc auto, zona Baneasa sect. 1 Bucuresti, carte de munca, program 8 ore. Bonus in functie de volum. Program luni-vineri 8.30-18.00, salariu 1400-1800, **1.500 L;** ☎0757.043.515 toma.danut@gmail.com

1681. **Personal** spalatorie haine cu experienta (clandru si fier de calcat), salariu atractiv. Pentru detalii va rog sa ne contactati la tel.; ☎0723.143.502 office@sifonot.ro

1682. **Personal** supermarket, casieri si lucratori comerciali. Amplasat in sector 4, colectiv tanar, salariu si conditii de munca atractive, Experienta reprezinta un avantaj. ☎021.332.03.88/ 0725.747.751

1683. **Personal** tehnic abator - Abatorul Peris, frigotehnist, electrician, lacatus mecanic. (6 pozitii). Transport asigurat, salariu fix, tichete de masa, tichete cadou ☎0741.222.279 daniela.gavril@agricover.ro

1684. **Personal** vase pentru restaurant, urgent, personal vase usoare, 10 h/zi, 2 zile cu 2 zile, decont taxi, bonuri masa, carte munca, central in Bucuresti.Experienta necesara. Numai Bucuresti. **1.500 L;** ☎0726.748.978

1685. **Personal** vase si curatenie pentru firma de catering in sectorul 3.Program: luni - duminica, una cu una (o zi lucrata cu o zi libera). ☎0724.285.766

1686. **Personal** vase si curatenie, bistro zona Piata Victoriei cautam personal la vase cu experienta de lucru in restaurante. Oferim pachet salarial foarte atractiv si un mediu de lucru placut; ☎0724.290.539

1687. **Personal** vase, restaurant din Bucuresti, cladirea Sky Tower, etaj 36, aflat in Bd. Barbu Vacarescu, angajeaza personal vase, program flexibil salariu motivant; ☎0731.322.472 resurse.umane@stadio.ro

1688. **Personal** vase, restaurantul Nor situtat in cladirea Sky Tower(Barbu Vacarescu) angajeaza personal vase, program full-time flexibil, transportul si masa de pranz asigurate. Detalii la nr. de telefon; ☎0731.322.472 resurse.umane@stadio.ro

1689. **Personal** vase, curatenie zona Iancului, cautam personal curatenie si vase pentru restaurantul Bite din zona Iancului, strada Matasari. Program 5 cu 2 - 8 ore, sau 2 cu 2 - 12 ore. Salariul este de 1200 Lei, se asigura transport si masa ☎0726.600.921 fadidraghici@gmail.com

1690. **Personal** vase. Paque Bistro&More angajeaza personal vase si curatenie ☎0722.330.607/ 031.421.79.31 dragospriguza@gmail.com

1691. **Personal,** cu sau fara experienta pentru firma de broderie in zona Rahova; ☎0724.333.959

1692. **Personal,** dorim sa ne formam o echipa energica pt Rotiserie in cadrul unui nou complex comercial in Berceni. Oferim bonus vanzare, decontare transport, program flexibil. **1.700 L;** ☎0722.406.280/ 0720.352.513 Blajan_valentin2002@yahoo.com

1693. **Personal,** service auto multimarca cu sediul in sectorul 3 angajeaza mecanic auto cu experienta si ajutor mecanic auto. Se ofera salariu motivant si bonusuri in functie de munca depusa. **1 L;** ☎0726.660.085 prestigecitygarage@yahoo.com

1694. **Personal,** te asteptam in echipa noastra! Esti o persoana flexibila dornica de a face parte dintr-un colectiv ce ofera servicii de inalta calitate sau doresti sa te perfectionezi? ☎0734.972.867/ 0765.658.463 casacernicaevents@yahoo.com

1695. **Personal,** casiere + casieri pentru benzinaria Petrom Afumati (Doraly); ☎0733.937.088

1696. **Personal,** restaurant italian angajeaza ospatari (engleza obligatoriu la nivel conversational). Program 2/2, aspect fizic placut. CV cu poza la mail, **1.500 L;** ☎0722.559.988/ 031.421.92.96 ghitafdaniel@yahoo.ro

1697. **Personal-** SC Electromontaj SA - FSM Bucuresti, Strada Ilioara nr. 160 , sector 3, angajeaza urgent: Sudor, Lacatusi mecanici, Frezor, Electrician si Muncitori necalificati pentru sectiile zincare si coletare. ☎021.346.55.37/ 021.346.03.18

1698. Personal. Confectii textile angajam personal cu experienta doar cu contract munca pentru masini cusut si surfilat, calcat final si interfazic. Zona Militari. Decontarea transportului + bonuri masa; ☎0734.522.529

1699. **Personal.** Fabrica angajam personal pentru ambalat, zona Bucurestii Noi (statia de metrou Straulesti). Salariu motivant, conditii foarte bune de lucru intr-un mediu civilizat si prietenos. Relatii la tel.: ☎031.107.32.88

1700. **Personal. Locuri de munca ideale pentru studenti sau pensionari. Firma de curatenie profesionala angajeaza personal cu program de 2/3/4 ore/zi in zonele Militari, Unirii, Muncii, Victoriei, Bdul Ion Mihalache, Afumati/ Dorali. Se asigura contract de munca, tichete de masa, mediu de lucru placut. Informatii suplimentare va oferim la nr. de tel. ☎0733.104.222/ 0729.777.375/ 0727.277.478**

1701. **Personal.** Firma de constructii angajam sofer, categoria B, implica incarcat/ descarcat, cu domiciliul în Bucuresti, disponibilitate la deplasari în tara cu diurna si cazare asigurata, salariu atractiv; ☎0741.178.810

1702. **Picheri** si stivuitoristi urgent, personal depozit sector 6, salariu 1990-2400, program 8h/zi in 2 schimburi, transport asigurat, Detalii la telefon ☎0725.477.438

1703. **Picker** depozit exp. liza electrica si scanner pt. depozit de logistica din zona sector 6/ Bolintin Deal. Program L-V/8h. Salariu net 1430 Lei + tichete de masa si bonusuri. Transport asigurat **1.430 L;** ☎0743.751.117

1704. **Picol** pentru petreceri copii angajez. Relatii la tel. ☎0724.045.665

1705. **Picol** pentru restaurant central Restaurant central angajeaza ajutor ospatar, aspect fizic placut. Salariu 1000 lei, tips (castiguri cumulate peste 2500 lei). Program 15 zile lucratoare pe luna. Contract de munca; ☎0732.266.922 bogdanalexandrescu2003@yahoo.com

1706. **Picol,** picolite, pub-restaurant angajeaza picoli, picolite, cu experienta, zona Cotroceni, carte de munca, salariu, se asigura masa; ☎0722.500.361 emil.avramita@yahoo.com

1707. **Picoli,** picolite, restaurant cu specific chinezesc angajeaza, aspect fizic placut, cu/ sau fara experienta, lemei pentru bucatarie; ☎0722.912.671

1708. **Picoli.** Restaurant Ivan's angajeaza ajutor ospatar sau picol cu sau fara experienta cu domiciliul in sector 2 sau 3, mai multe detalii la interviu, ☎0763.341.717/ 0763.341.717 tudor.ivan80@yahoo.com

1709. **Pizzar** angajam urgent, programul este in ture, salariu motivant, cuptorul este pe lemne, mai multe detalii la tel. ☎0731.034.908 promenada.cuptorulculemne@gmail.com

1710. **Pizzar cu sau fara experienta pentru lant de bucatarii din toate zonele Bucurestiului, salariu 1.800 - 2.500 lei net in functie de experienta, relatii la tel.; 2.500 L; ☎0799.831.111**

1711. **Pizzar** familiarizat cu prepararea pizzei napoletane si cu cuptorul cu lemne. Experienta mare nu este obligatorie, iti oferim noi training-ul. **3.000 L;** ☎0766.572.341

1712. **Pizzar cu experienta pentru locatiile Wise Box, salariu atractiv,1800-2500 lei,program de 8 ore, locatia cea mai apropiata de casa, relatii la telefon; 2.500 L; ☎0799.831.111/ 0761.334.059**

1713. **Pizzar** cu experienta pentru restaurant Trattoria Piccola, zona Tineretului. Conditii bune de munca, salariu atractiv plus procent din vanzare. Pentru interviu sunati dupa ora 12. ☎0771.187.037

1714. **Pizzar** cu experienta pe cuptor cu lemne Angajam pizzar, livrator, spalator de vase, ☎0725.547.757

1715. **Pizzar** cuptor cu lemne, 3 min. metrou Grozavesti, campus studentesc, conditii avantajoase; ☎0742.181.263/ 0755.013.339

1716. **Pizzar** restaurant Embassy Lahovari, salariu motivant 3000 - 3500 lei/luna. Program in ture 2 cu 2 zile libere. Colectiv tanar. Conditii foarte bune de lucru; **3.500 L;** ☎0733.500.300 office@theembassy.ro

1717. **Pizzar** restaurant, terasa Nussdorf situat in sector 5 angajeaza pizzar cu experienta, prog 2 cu 2, salariu, carte de munca + tips, pt mai multe detalii la tel, multumesc, ☎0760.841.558

1718. **Pizzar** si ajutor de bucatar, cautam persoane care sa fie dinamice, responsabile, serioase, atente la detalii, dornice sa lucreze intr-un colectiv tanar si profesionist. Punct de lucru: Dr Taberei. ☎0723.308.370 andrei.n.nica@gmail.com

1719. **Pizzar** si ajutor pizzar, in locatia ce mai apropiata de casa si pentru noile locatii Panduri, Victoriei, Stefan cel Mare, Titulescu, D-na Ghica, Titan si Crangasi, salariul cuprins intre 1.500 - 2.500 Ron net, o masa calda si bonusuri in functie de performanta, relatii la tel.; **2.500 L;** ☎0747.815.440

1720. **Pizzar,** ajutor pizzar, cu sau fara experienta, zona Unirii. Bucuresti ☎0746.909.189

1721. **Pizzar,** bucatar si ajutor de bucatar cu experienta pt. restaurant central. Bucatar ptr zona bufet (salate, gustare rece) salariu negociabil in functie de experienta, contract de munca. Se ofera si se doreste seriozitate; ☎0723.996.955 resurseumane@eka-development.ro

1722. **Pizzar, program flexibil pentru restaurant L'incontro, comuna 1 Decembrie. Asiguram transportul la terminarea programului; ☎0763.841.311**

1723. **Pizzar.** Pizzerie angajeaza sef de tura,pizzar, vanzatoare, modelator covrigi, gestionar, ajutor bucatar; ☎0763.312.293

1724. **Pizzari** angajam pentru Restaurant Regie. Salarii atractive, bonuri masa, decont transport. ☎0751.267.453

1725. **Pizzari** Firma serioasa Pizza Bonita angajeaza pizzari cu minimum 6 luni experienta in domeniu.Operatoare call center cu experienta in domeniul relatii cu clientii.Casiere cu o minima experienta in domeniu. ☎0743.557.524 Popaaalina55@gmail.com

1726. **Portar.** SC Romdist Packaging SRL din loc. Stefanestii de Jos,Str. Sinaia nr.3, jud. Ilfov, angajeaza portal cu program de lucru 12/36. Cerinte: Seriozitate, punctualitate, atentie. Experienta intr-un post similar constituie avantaj. Salariu+spor de noapte+spor de weekend= 1500 Net. E-mail: ramona.umar@romdist.ro Tel: 021 322 61 65- Resurse Umane

1727. **Portari** pensionari angajam, salariu net, seriozitate, **500 L;** ☎0784.275.702

1728. **Preaparator** pizza fara experienta Domino s pizza angajeaza preparator pizza.Suntem pasionati sa excelam in tot ce facem. Nu este nevoie de experienta te vom invata noi tot ce trebuie sa stii. **1.400 L;** ☎0743.664.667 recrutare@dominos-pizza.ro

1729. **Pregatitor** MDF pentru productie mobila, atelier sector 5. Se ofera toate conditiile necesare ☎0721.879.336

1730. **Pregatitor** vopsitor - reconditionari cazi de baie, experienta in tinichigerie vopsitorie + permis cat. B constituie avantaj. Salariu 2400-4000 lei net. CV la adresa de email cu foto recenta. Necalificat. Te poti califica la locul de munca; ☎0740.145.043 robit@reccadba.ro

1731. **Pregatitor vopsitorie si mecanic auto pentru service auto autorizat; ☎0736.362.001**

1732. **Pregatitor,** vopsitor, vopsitorie Auto Bucuresti angajeaza: pregatitor/vopsitor auto min 3 an experienta. Program: luni - sama?ta. Contract de munca, salariu atractiv si bonusuri. Disponibil 2 posturi libere. **2.000 L;** ☎0738.170.007/ 0764.151.161 Autovab@gmail.com

1733. **Prelucrare** geamuri si oglinzi, societate care se ocupa cu prelucrarea sticlei angajeaza muncitori calificati si necalificati in domeniu pentru colaborare indelungata.Salariul atractiv si posibilitati de avansare. ☎0768.955.119

1734. **Prelucrator** mobilier PAL SC Mobira Grup SRL, angajeaza prelucrator mobilier Pal pe masina de gaurit multipla Vitap Forma si ProCenter 2000, Blum. ☎0722.698.948 iulia.gusoiu@mobira.ro

1735. **Preparatoare** salate si sandwichuri Program: duminica-joi 05:30-17:30, vineri si sambata liber. Salariu 2.500 lei, masa. Zona Colentina- Fundeni, **2.500 L;** ☎0742.266.859

1736. **Preparatoare** sandwich-uri Firma catering angajeaza personal bucatarie (femei) feliat, tocat, preparatoare sandwich-uri, Zona Confort Urban, mij trans. 117, ☎0760.944.606/ 0731.284.588 bestsandwich84@yahoo.com

1737. **Preparator** fast food, Burger To Go angajeaza preparator fast food. Loca?ie central?, salariul 1700 ron. Rugam seriozitate. Detalii la tel. ☎0769.077.788

1738. **Prezentatoare** TV matinal, reporter TV, firma productie TV organizeaza concurs pentru ocuparea postului de prezentatoare TV si asistenta TV. Pentru inscriere va rugam cv + foto. **3.000 L;** raul.casttelo@gmail.com

1739. **Productie** ambalaje alimentare din plastic, fabrica de ambalaje din plastic angajam: ambalatori, alimentatori, reglori, controlor calitate. Experienta in injectie mase plastice constituie avantaj.Firma se afla in incinta Faur sector 3. ☎0784.235.304 mariana.voicu@evplast.com

1740. **Proiectant** cazane termice si de abur pentru Ecohornet SRL, experienta minim 3 ani, Autocad, Creo. Asiguram masa, cazare (salariati din provincie). Trimiteti CV la email. ☎0740.888.085 president@ecohornet.ro

1741. **Proiectant** pentru realizare de proiecte publicitare, fisiere print/ cutter plotter/ ruter (debitare CNC).Necesar de materiale pentrut confectionare produse publicitare.Salariu atractiv, ☎0799.908.496 office@kingadvertiser.ro

1742. **Proiectant** sisteme de securitate societate specializata, Bucuresti, birou zona centrala, angajeaza proiectant sisteme de securitate cu experienta minima. Se ofera salariu motivant, bonus, conditii de lucru optime. Exclus amatorismul ☎0723.645.556 neagu.cristian@cessystems-design.ro

1743. **Pub** Black & White angajam bucatar ajutor bucatar, ospatarite/ ospatari, femeie vase ☎0749.045.919

1744. **Pub** Centru Vechi angajeaza pers vase si aj. bucatar. Big Ben Pun Centru Vechi anagajeaza personal la vase si ajutor bucatar cu experienta.Salariu avanajos + tips. Program 2 cu 2 libere. Rog si ofer seriozitate. Multumesc. **1 L;** ☎0725.472.375 mihai.bigbenpub@mail.com

1745. **Ramayana** Cafes angajeaza ospatarita, daca vrei sa lucrezi intr-un mediu placut si prietenos, vino la noi! salariu motivant si program flexibil. Ne gasesti pe str. Baldovin Parcalabul, nr 11 sau la telefon; ☎0747.178.041 gabriela@masafamiliei.ro

1746. **Receptioner de noapte, bucatar, ajutor bucatar, ospatari, barmani, cautam pentru hotel-restaurant, salariu atractiv; ☎0744.492.076**

1747. **Receptioner** hostel cautam full time, 8 ore pe zi /trei ture, contract de munca,de preferat cu domiciliul in sectorul 1 zona Grivitei Bucurestii Noi, sos. Chitilei. **1.900 L;** ☎0722.673.393 venusbucuresti@complexvenus.ro

1748. **Receptioner** hotel cu sau fara experienta cunoasterea. Limbi engleze scris vorbit obligatoriu. Salariu atractiv. **1 L;** ☎0722.456.036 valentinasipu@yahoo.com

1749. **Receptioner** hotel sector 1 (acceptam studenti). Salariu 1700 ron net, C.M., masa zilnica. Cerinte seriozitate, limba engleza conversational, cunostinte operare PC, **1.700 L;** ☎0766.533.023 cityconfortvilla@gmail.com

1750. **Receptioner marfa - Auchan Militari. Program Full-Time, 8 h/zi, contract de munca pe perioada nedeterminata. CV-urile pot fi trimise pe adresa de email militari@auchan.ro sau depuse la Serviciul Clienti din incinta magazinului. Informatii pot fi obtinute la nr. 0374101324. Te asteptam in echipa noastra!**

1751. **Receptioner** noapte, (doar baieti) salariu 1500 lei net, se ofera cazarea, cm, pod Pustnicul, hotel Casa de Piatra, la 15 minute de Cora Pantelimon, maxi taxi 503, urgent, sms orice ora cu textul receptie. Revin cu tel. **1.500 L;** ☎0767.079.463

1752. **Receptioner, receptionera, Saftica Resort aflat pe DN 1 angajeaza recepticneri (fete sau baieti). Se cere permis cat. B si limba engleza (nivel incepator). Program 12/24-12/48. 1.600 L; ☎0752.665.595/ 0752.665.595 Radu.hrituleac@gmail.com**

1753. **Receptioner/ospatar** complex turistic Miorita, complex turistic Miorita din com. Berceni, jud. Ilfov cauta receptioner/osptar, lucram cu sistemul de operare Fidelio, program de lucru 12 cu 24, salariu avantajos si decontare sau asigurare transport, **1.300 L;** ☎0721.999.926 office@miotur.ro

1754. **Receptionera** angajez pentru sala sport. Cunostinte operare PC, sociabila, dinamica, responsabila, serioasa. Zona Aviatiei. Program de luni pana vineri. ☎0723.523.406 gabriela.istrate@yahoo.com

1755. **Receptionera** cu sau fara experienta pentru un post de receptie, raspuns la telefon etc. Carte de munca, salarizare 2000 ron/luna plus sporuri, program 8h/zi. Urgent, zona Piata Unirii; **2.500 L;** ☎0728.025.622

1756. **Receptionera** firma de securitate, angajeaza receptionera, program de zi de luni pana vineri cate 10 ore, cunostinte de calculator si engleza la nivel conversational, aspect fizic placut. Rog cv-uri pe mail; ☎0751.219.823 armand@companiadepaza.ro

1757. **RECEPTIONERA PENTRU SALON INFRUMUSETARE; ☎0724.133.585**

1758. **Receptionera** punct colectare curatatorie haine, program in ture, salariu + bonuri de masa, zona Unirii ☎0725.786.867

1759. **RECEPTIONERA** Salon de frumusete situat in zona Panduri, deschis de 18 ani, angajam receptionera cu aspect fizic placut si studii medii. Colectiv tanar, atmosfera placuta, salariu atractiv, ☎0726.787.519/ 0745.564.612

1760. **Receptionera** showroom, societate sediul in Titulescu, transport asigurat, salariu start 1.500-2000 in functie de disponibilitate si cunostinte, telefon, laptop, bon masa. Program 8.30-17.30, CV cu foto, adresa, **2.200 L;** ☎0724.311.437/ 0724.311.437 comenzi@usi-porta.ro www.usi-porta.ro

1761. **Receptionera** cu experienta pt. salon de infrumusetare, salariu pt. inceput 1.800lei + cm platita pe 8 ore, zona metrou Gorjului. Va rog cv pe mail., **1.800 L;** ☎0744.128.929 offece@cmstill.ro

1762. **Receptionera** hotel cu sau f?r? experienta, buna cunoscatoare a limbii engleze la nivel conversational, responsabilitate, corectitudine, spirit de munca in echipa. Relatii la tel., ☎0729.881.116/ 0722.310.005 marius@irisa.ro

1763. **Receptionera** hotel cu/fara experienta, pt.hotel, cunoscatoare de lb engleza, program avantajos, hotelul este in zona Garii de Nord, training gratuit, platit. Trimiteti cv-ul dvs la adresa de email dumitrescu.ddana@yahoo.com **1.800 L;** ☎0722.795.381 contact@hoteluranus.ro

1764. **Receptionera pentru salon de infrumusetare, post disponibil in Titulescu, Floreasca si Lujerului 1.500 lei plus bonusuri, program in ture, un weekend liber, un weekend lucrator, 1.500 L; ☎0728.498.725**

1765. **Receptionera, firma de securitate, angajeaza receptionere, cunostinte minime de utilizare calculator, aspect fizic placut, varsta maxima 42 de ani. Pentru cladire de birouri situata in zona Aurel Vlaicu. ☎0751.219.823 armand@companiadepaza.ro**

1766. **Receptionera, sala Fitness Stay Fit Gym cautam coleg/ colega pentru postul de la receptia centrului Stay Fit Gym Tei, situat pe Str. Teiul Doamnei Nr 35A, langa facultatea de constructii. Program part time (weekend). 600 L; ☎0762.366.956 office@stayfit.ro www.stayfit.ro**

1767. **Receptionere pt. business center zona de nord, Bucuresti, persoana isteata, engleza cel putin la nivel mediuPrimeste vizitatorii, ii directioneaza. Salariu 1500-1800 Lei net. Asigurare medicala**

1768. **Receptioneri, hotelul de 5 stele Sheraton Bucuresti, angajeaza receptioneri si operatori call-center. CV-urile se pot depune personal la receptia hotelului sau la adresa de email mentionata ☎0742.081.800 hr@sheratonbucharest.com www.sheratonbucharest.com**

1774. **REPREZENTANT VANZARI, MINIMA EXPERIENTA IN VANZAREA DE SERVICII. AUTOMOTIVAT/A, SPIRIT DE ECHIPA. CUNOSTINTE PC, PERMIS AUTO. SERIOZITATE SI PERSEVERENTA IN ATINGEREA OBIECTIVELOR, 3.000 L; ☎0754.226.646 OFFICE@EMCOST-CONSULTANTA.RO**

1769. **Receptionist, reprezentanta service camioane si remorci angajam receptionist service cu fac. transporturi AR, cu experienta, oferim conditii bune de lucru, venituri lunare intre 2.000-4.500 L, bd. Preciziei, CV la ☎0749.102.608/ 0749.102.603 resurseumane@edparts.ro www.edparts.ro**

1775. **Restaurant** cautam fete ajutor bar si ospatar. Locatia se afla in sector 1, Piata Romana, Atheneul Roman; ☎0771.076.886 1772. **Referent** contabilitate pentru Alpin57Lux - Sucursala Bucuresti ☎0756.032.010

1773. **Reprezentant** vanzari cu experienta in domeniul sistemelor si serviciilor de securitate, orientat catre client, permis auto cat. B.; **2.500 L;** ☎0722.242.522 marketing@starc.ro 1770. **Receptionist,** studii superioare se ocupa cu efectuarea de operatii specifice de receptie a clientilor si vizitatorilor, intocmirea documentelor de evidenta si raportare a activitatii, promovarea imaginii organizatiei office@financeone.ro

1771. **Receptioniste,** Securitas Romania angajeaza fete pentru receptii sector bancar. Cunostinte de lb. engleza, operare PC, aspect fizic placut, experienta in domeniu. Trimiteti CV la adresa de e-mail din anunt ☎0749.050.576/ 0747.225.916 iulian.draganete@securitas.com.ro

1776. **Restaurant** zona Aviatorilor angajez ajutor bucatar si femeie la vase; ☎0720.492.207

1777. **Restaurant "Azzurro" AFI Palace angajeaza: ospatari, bucatari, pizzar, salatier; ☎0786.332.004/ 0788.362.983**

1778. **Restaurant "Azzurro" Drumul Taberei, angajeaza: ospatari, bucatari, pizzar, salatier; ☎0788.362.985**

1779. **Restaurant "Azzurro" Orhideea angajeaza: ospatari, bucatari, pizzar, salatier; ☎0788.362.986**

1780. **Restaurant Azzurro, Drumul Taberei, angajeaza ospatari, femeie salate, bucatari; ☎0788.362.985**

1781. **Restaurant Azzurro, Mega Mall angajeaza: ospatari, bucatari, pizzar, salatier; ☎0786.332.000**

1782. **Restaurant Azzurro, Mega Mall Pantelimon angajeaza barman, ospatari; ☎0786.332.000**

1783. **Restaurant** Beirut angajeaza ospatar, ospatarita 2 zile lucratoare, 1 libera. De la 10:00 pana la 22:00.Pentru mai multe detalii sunati la nr de tel.Strada Nicolae Racota nr. 3A. ☎0742.170.705 abbasslara@yahoo.com

1784. **Restaurant bucatarie romaneasca - 6 (sase) bucatari cu experienta, Zona Piata Muncii. Salariul saptamanal. Provincie-cazare; ☎0740.665.577**

1785. **Restaurant** cu specific chinezesc angajeaza femeie la vase. Detalii la: ☎0721.927.637

1786. **Restaurant** cu specific italienesc angajeaza ospatari. Detalii la: ☎0785.225.000

1787. **Restaurant** in curs de amenajare angajeaza personal situat in sector 6, dr. Taberei, angajeaza personal pentru urmatoarele pozitii : bucatari, ajutori de bucatari, pizzari, ospatari, barmani, curatenie, spalatori vase. ☎0723.502.237 geomustatea.urbanhouse@gmail.com

1788. **Restaurant** italian zona Marriott angajeaza ajutor bucatar si ospatarite. Pentru detalii: ☎0722.221.025

1789. **Restaurant** Prosper 13 Septembrie angajam ospatar, program full time, conditii de munca avantajoase, castiguri substantiale. Pentru mai multe detalii va rugam sa ne contactati. **3.000 L;** ☎0762.295.524 mustata.alexandra95@gmail.com

1790. **Restaurant** Trattoria Il Calcio, Romancierilor, Dr. Taberei angajeaza: ajutor pizzar, ajutor ospatar, ajutor bucatar, se ofera salariu atractiv si bonuri de masa. ☎0729.155.210

1791. **Restaurant** Trattoria Monza angajeaza bucatari si pizzari, experienta anterioara obligatori. Salariu motivant, program flexibil, transport asigurat. CV pe email, apel dupa 10.00; ☎0734.654.141 manager@trattoriamonza.ro

1796. **RIGIPSARI CU EXPERIENTA, 100-130 LEI/ZI, AJUTOR RIGIPSAR 80-90 LEI/ZI, ZUGRAVI 100-130 LEI/ZI. SE OFERA CAZARE GRATUITA PT. CEI DIN PROVINCIE. SE OFERA CARTE DE MUNCA. ☎0733.981.422/ 0765.449.077**

1792. **Restaurantele fast-food Springtime angajeaza personal pentru preparare- servire. CV la email. Informatii la tel. sau in orice restaurant Springtime; ☎0752.273.287/ 0752.097.890 resurseumane@springtime.ro**

1793. **Restaurantul** Clubului IDM angajeaza bucatar, ajutor bucatar, full time, contract de munca; ☎021.316.09.62 hr@idm.ro

1794. **Rigipsar,** seriozitate si salariu dupa merite; ☎0768.080.030

1795. **Rigipsari** cu experienta in domeniu. Cer si ofer seriozitate. ☎0766.268.477 adelaida.maria89@yahoo.com

1797. **Rigipsari** si necalificati pentru firma, contract de munca, in Bucuresti. Salariu intre 2000 si 3400 Lei ☎0786.205.067 costy_ordache@yahoo.com

1798. **Rigipsari** si necalificati, firma angajeaza regipsari si muncitiri necalificati, contract de munca in Bucuresti. Salariu intre 2000 si 3400; ☎0786.205.067 costy_ordache@yahoo.com

1799. **Rigipsari,** finisori, faiantari, necalificati, pentru placari in front deschis, gleturi, ceramica materialele asigurate zilnic, 3500 lei si comision de productivitate. Minim 35 mp/zi. Contract nedeterminat. Plata la 2 sapt. numai Bucuresti, proba. **3.500 L;** ☎0736.084.640

1800. **Rustic** angajeaza femei ajutor bucatareasa, lant de autoserviri cu mancare romaneasca in Mall-uri angajeaza femei ajutor bucatareasa chiar fara experienta. Salariu 1500, mancare si bonusuri zilnice din vanzare, program o zi(9-22) cu una libera, ☎0723.705.385/ 0731.837.791

1801. **Rustic** angajeaza fete la fast-food in mall-uri, fete harrice chiari fara experienta, pentru sevire clienti in mall-uri din Bucurestii. Salariu de inceput 1500, mancare si bonusuri zilnice din vanzari, program o zi (9-22) cu una libera. **1.500 L;** ☎0723.705.385

1802. **Salon** masaj si Nicht Club situat central cu vechime si clientela formata angajeaza fete pentru masaj si dansatoare, se ofera comision, salariu si contract de munca; ☎0761.032.166

1803. **SC** Cecchini Service SRL cu sediul in Bucuresti str. Gr. Cobalcescu nr. 35 sc. 1, et. 1, ap. 5, sector 1, J40/5898/2014, CUI 18745106 angajeaza inginer mecanic - cod COR 214401, CV-urile se tirmit pe adresa de mail pana pe 26.01.2018 n.cecchini@cecciniservice.it

1804. **SC** Compania de paza R.O. angajeaza agenti de securitate barbati si femei, cu/fara experienta, pentru obiective situate in Bucuresti si Ilfov (Popesti Leordeni). Agenti interventie, program 24/48, pentru Bucuresti si Dragomiresti. Dispeceri monitorizare video, cunostinte minime operare calculator pentru cladiri birouri situate in Bucuresti si Ilfov. ☎0734.444.411 angajare@companiadepaza.ro

1805. **SC** Corpconstruct angajeaza rigipsari, zugravi, faiantari, necalificati, program 8 ore; ☎0768.348.389/ 0799.293.512

1806. **SC** Ecomed Clinic SRL angajeaza asistent medical cabinet de recuperare medicala si fizioterapie in contract cu CAS-MB, cu baza proprie de fizioterapie si kinetoterapie, modena dotata complet cu aparatura de ultima generatie angajeaza asistent medical. **7 L;** ☎0745.123.623 ecomed_clinic@yahoo.com

1807. **SC** Electromontaj SA, - FSM Bucuresti, Strada Ilioara nr. 160, sector 3, angajeaza urgent: sudor, lacatusi mecanici, frezor, electrician si muncitori necalificati pentru sectiile zincare si coletare. ☎021.346.55.37/ 021.346.03.18

1808. **SC** Ginicon angajeaza inginer gradul I (P.G.I.U.+EGIU) cunoscator de autocad, sudor P.E. cu experienta, functionar pentru obtinere documente (permis auto). Tel.ora 10.00- 15.00; ☎0728.984.037

1809. **SC** Intercombi Danube SRL angajeaza soferi cu experienta pe Europa pentru comunitate, relatii la telefon: ☎0727.806.835

1810. **SC** Mario Construct Grup angajeaza vanzator materiale pentru constructii si muncitori necalificati cu experienta, zona Mihai Bravu, sector 3; ☎0723.248.640

1811. **SC** Oscar angajeaza sofer tir pentru deplasari in Romania si Europa; ☎0730.874.722

1812. **SC** Profilco SRL angajeaza: manipulanti marfa; ☎021.350.19.56/ 021.350.19.43 personal@profilco-romania.ro

1813. **SCM** Colin Daily Bucuresti, Str. Valea Lunga nr. 30, sect. 6, angajeaza: electrician intretinere, mecanic utilaje produse alimentare, muncitori necalificati ambalare produse zaharoase. Contact telefon, email: ☎0757.038.503 colindaily@yahoo.com

1814. **Scoala** angajeaza ajutor bucatar; ☎021.315.65.43/ 0726.130.220

1815. **Scoala** angajeaza bucatar; ☎021.315.65.43/ 0726.130.220

1816. **Secretar,** secretara birou notarial cu sediul in Bucuresti, B-dul Iuliu Maniu nr. 57, sector 6. Adresa de e-mail pentru trimiterea CV-urilor este: bocancea_carmen@yahoo.ro

1817. **Secretara** asistenta manager, corespondenta, prezentare oferte, reprezentare, agenda zilnica. Salariul atractiv, carte de munca, ultracentral, **3.900 L;** victor.serini@gmail.com

1818. **Secretara** cu studii juridice sau experienta in asigurari. Salariu atractiv. Pentru detalii sunati la tel.. ☎0728.141.414 office@asociatiavictimelordinaccident.ro

1819. **Secretara** Patronatul Bijutierilor din Romania angajeaza secretara, **1 L;** ☎0733.956.090 office@pbro.ro

1820. **Secretara** pentru firma de instalatii electrice si sanitare, pentru detalii trimiteti CV pe mail sau sunati la nr. de tel. ☎0721.272.676 sorin@msc-corporation.ro

1821. **Secretara** persoana organizata, agila, inteligenta, responsabila, pachet Office avansat, capacitate foarte buna de comunicare si relationare cu clientii, cunostinte solide de limba romana, permis auto cat. B. **2.000 L;** ☎0722.242.522 marketing@starc.ro

1822. **Secretara** Societate zona piata Domenii angajeaza persoana cu studii superioare finalizate sau in curs pentru activitati de promovare si birou. Cerinte: creativitate, cunostinte IT, grafica, engleza CV la e-mail:office@brodona.ro office@brodona.ro

1823. **Secretara** studii medii sau superioare. Responsabilitati: activitati de protocol si administrative, receptioneaza, gestioneaza si expediaza corespondenta. Loc de munca in sector 1, Sos. Bucuresti - Ploiesti nr. 172-176 ☎0336.401.262 office@chorus.ro

1824. **Secretara** / Asistent Manager Vanzari Secretara/Asistent manager Vanzari fashion. Persoana dinamica si dornica de o activitate placuta in domeniul fashion. Oferim contract de munca, program zilnic 9-17, Ghencea sect 6. **1 L;** ☎0720.475.185/ 0720.475.185 office@escapestarjeans.ro

1825. **Secretara** pentru gradinita particulara Pipera descrierea jobului: cunostinte pachet Office.Responsabilitati: activitati secretariat, operare calculator, relatii cu colaboratorii. Mai multe detalii la numarul tel. ☎0734.776.698

1826. **Secretara** personala pentru lucrul c

LOCURI DE MUNCĂ

1842. **Servanti** pompieri centru Spa Balotesti. Participa la stingerea incendiilor, precum si a bunurilor materiale. Foloseste si intretine echipamentele din dotare. Obligatoriu atestat servant-pompier. Detalii tel.; ☎0786.138.000 office@dabfire.ro www.dabfire.ro

1843. **Service auto amplasat in zona centrala angajeaza persoana dinamica pentru postul de operator contabilitate primara. Sunt necesare cunostinte de operare Windows Office. Informatii la: ☎0744.640.351**

1844. **Service** auto multimarca angajeaza manager service cu clientela si experienta si tinichigiu auto, salariu foarte bun; ☎0721.733.622

1845. **Service** GSM Lazar Crangasi angajeaza tehnician GSM. Cu sau fara experienta.Experienta in domeniu constituie un avantaj. Asteptam CV-ul dvs la adresa de email, **3.500 L;** ☎0724.317.571 lazarimobiliare@yahoo.com

1846. **Seva** club si restaurant angajeaza personal pentru spalat vase, ospatari si picoli. CV la mail, tel. ☎0799.911.411/ 0722.317.329 bartenders2006@yahoo.com

1847. **Shaormar** Mister Kebab isi mareste echipa cu shaormar experimentat. Program doua de zi, doua de noapte, doua liber, masa gratuita, tips, bonusuri, carte de munca. Bd. Aerogarii - Baneasa; **3.000 L;** ☎0721.303.303

1848. **Shaormar angajez, Bucur Obor; ☎0761.103.778**

1849. **Shaormar** cu experienta in zona Grand Arena Berceni. Contact tel. in intervalul 11.00- 17.00; ☎0723.219.675

1850. **SHAORMAR CU EXPERIENTA PENTRU FAST- FOOD; ☎0764.788.373/ 031.432.85.65**

1851. **Shaormar** cu sau fara experienta, salariu motivant (de la 2000 lei), masa gratuita, transport asigurat, posibilitati reale de crestere in cariera. Pentru zona Cotroceni; ☎0771.018.684

1852. **Shaormar** si pizzar cu experienta fast food, angajam shaormar si pizzar cu experienta. Se cere si se ofera seriozitate. Salariu atractiv. Locatie situata in Bd. Lacul Tei, sector 2. Colectiv tanar, conditii de munca excelente; ☎0733.374.226

1853. **Shaormar,** casier, ajutor in bucatarie, Fendi Kebap angajeaza shaormar cu experienta si casier, ajutor bucatarie pentru locatia din Brancoveanu sector 4. Pentru interviu sunati intre orele 10.00-20.00 sau trimiteti CV la adresa de email ☎0765.171.822 office@fendikebap.ro

1854. **Shaormari,** personal bucatarie Primo fast food, angajeaza cu si fara experienta: shaormari, personal bucatarie. Salarii atractive, bonusuri, target la vanzari, tips; ☎0769.645.401 office@primofastfood.ro

1855. **Simigeria** Luca angajeaza: modelatori, vanzatoare, ajutor pizzar. Oferim salariu motivant, sistem de bonusare si un mediu de lucru placut. Asteptam persoane ambitioase si cu simtul responsabilitatii. **1.850 L;** ☎0744.783.217/ 0723.059.813

1856. **Slot** Attendant, supraveghetor jocuri casino Retea Sali de Jocuri de Noroc, Bucuresti, angajam supraveghetoare jocuri. Ne dorim in echipa persoane comunicative, punctuale si cu aspect fizic placut. Salariu atractiv, bonus. Nu necesita experienta. **1.400 L;** ☎0733.222.132

1857. **Socar** angajeaza la statia peco Vestem, Sibiu lucrator gestionar disponibil pentru: lucrul cu clientii, program in ture, lucru cu casa de marcat, gestiune de marfa. Personanele interesate pot trimite CV la mail: recrutare@socarpetroleum.ro

1858. **Societate** angajam persoana pentru curatenie part time, zona Universitate; ☎0723.600.684

1859. **Societate comerciala angajeaza stivuitorist cu experienta depozit pal, zona Colentina; ☎0731.038.195**

1860. **Societate** cu profil productie ambalaje angajeaza contabil primar, CV la adresa de mail; ☎0758.109.816 contabilitate@tipografiaeurobusiness.ro

1861. **Societate** cu sediul in Oras Pantelimon, Ilfov, angajeaza urgent muncitori necalificati. Program 8 ore - 3 schimburi. Salariu atractiv. Relatii la: ☎021.350.70.03/ 0736.101.623

1862. **Societate angajam 1 sofer cat C+E pt curse interne (Romania) pe camion de 7.5t+ Remorça, Se transporta marfa usoara,1 Sofer cat C+E ptr curse locale Bucuresti+ imprejurimi Rel la tel ☎0721.568.760**

1863. **Societate** angajeaza asistent manager cu experienta. Conditii: pachet salarial atractiv. Cerinte: Cunostinte nivel mediu/ avansat a pachetului Office. CV la office@1benjamins.ro office@1benjamins.ro

1864. **Societate angajeaza muncitori confectii, montaj, tamplarie termoizolanta, sector 6. ☎0723.628.935**

1865. **Societate** Comerciala angajam soferi TIR Volvo cu frig, ☎0730.129.642

1866. **Societate comerciala angajeaza agenti distribuitori si reprezentanti zonali pentru Bucuresti. Salariul net, 1.500 L; ☎0733.380.388**

1867. **Societate comerciala angajeaza lucrator comercial cunostinte PC, gestionar depozit pal melaminat, zona Colentina; ☎0731.038.195**

1868. **Societate** comerciala angajeaza muncitori calificati (zidari, fierari, dulgheri, finisori) pentru proiecte rezidentiale in Bucuresti. Salariu atractiv, plata orelor suplimentare, cazare si transport. ☎0751.133.266

1869. **Societate paza angajeaz aurgent agenti securitate cu experienta pentru paza magazine comerciale, salariul 7,5 lei/ ora net; ☎0725.110.785/ 0725.110.405**

1870. **SOCIETATE PAZA ANGAJEAZA 50 AGENTI SECURITATE CONFORM PREVEDERILOR LEGII 333/2003, SALARIUL NET 1.525 L; ☎021.327.14.18**

1871. **Societatea** Authentic angajeaza talpuitor manual incaltaminte; ☎0730.591.310

1872. **Sofer** Angajam sofer categoria B. Salariu net 1500 lei. ☎0723.294.972

1873. **Sofer** camion 8x4, sofer camion 7,5 t, curse in tara si deservent buldoexcavator (mecanic utilaje) si sofer camion 8 x 4 in Bucuresti, CM, asiguram cazare si intretinere gratuita in conditi UE supercivilizate; ☎0730.627.326/ 0733.239.292 daniel_mrde@yahoo.com

1874. **Sofer categ. D cu atestat pentru curse transport salariati, salariu atractiv; ☎0751.027.027**

1875. **Sofer** categoria B, pentru distribuie produse alimentare, angajam urgent. Relatii la telefon ☎0746.731.022

1876. **Sofer** cu atestat pentru punctul de lucru Regency Bacau.Detalii la nr de telefon; ☎0755.221.011 office@regency-company.ro

1877. **Sofer** cu experienta cat. B, disponibil curse externe, bonusuri. c.v: geal.ronico@gmail.com. 1800 L, **1.800 L;** ☎0785.808.298

1878. **Sofer** Fabrica Eurokurt angajeaza sofer. Adresa: Popesti Leordeni, str. Pavel Ceamur nr. 4, jud. Ilfov. Punct de reper statia de microbuz Bifa. ☎0742.244.271/ 021.890.33.02

1879. **Sofer** inchiriez auto pentru protocol, Uber Select si Taxify. Varsta minim 25 de ani. Detalii la telefon. **2.000 L;** ☎0784.039.818/ 0726.449.876

1880. **SOFER** pe masina firmei in relatia cu UBER. Salariu fix+bonusuri. Detalii la telefon, ☎0784.039.818/ 0726.449.876

1881. **Sofer** pe termen lung, sofer de tir profesionist, cu atestat valabil pentru urmatoarea ruta: Romania-Turcia, Turcia-Europa si retur. Posesor permis de conducere C+E, experienta minim 3; ☎0736.655.295/ 0731.378.773 evrak@romkayatur.com

1882. **Sofer** pentru aprovizionare angajeaza Hotelul Capsa. CV la email; tccarpati@yahoo.com

1883. **Sofer** pentru masina de marfa 3T, pentru livrari in Bucuresti. Cerinte: punctualitate, seriozitate, buna organizare si atentie distributiva. Zona metrou 1 Decembrie 1918; ☎0723.485.684 betaimpact.office@gmail.com

1884. **Sofer** profesionist in zona Otopeni (Balotesti), Ilfov pentru camion 7,5 tone, 12 tone si 18 tone (categoria B, C), transport intern (in tara) de marfuri generale, **3.000 L;** ☎0766.559.278

1885. **Sofer** profesionist; ☎0741.129.856

1886. **Sofer** Societate comerciala situata in Jilava, judetul Ilfov angajeaza sofer distributie (atestat transport marfa C) pentru Bucuresti si imprejurimi pentru auto 7,5 to; ☎0769.092.633/ 0769.250.759 office@sare.ro

1887. **SOFER** taxi cu atestat 12/24 h dispecerat Leone licente Bucuresti prelungite. Rog seriozitate **100 L;** ☎0766.325.835/ 0766.325.835 office@hbtur.ro

1888. **Sofer** taxi cu atestat valabil plan 100 lei/24 ramanere; ☎0726.770.971/ 0762.204.403

1889. **Sofer** taxi cu atestat, in sectorul 4, Logan GPL - benzina, plan 12 ore; **60 L;** ☎0774.489.073

1890. **Sofer** tir profesionist pentru intern, conditii decente si salariu atractiv; ☎0767.640.218/ 0736.344.028

1891. **Sofer (doar din Giurgiu), salariu atractiv, bonuri de masa, program full time. Mai multe detalii la nr. de tel. de luni pana vineri intre orele 9,00-18,00; ☎0784.290.183/ 0786.247.805**

1892. **Sofer** angajam, categoria C, salariu atractiv; ☎0765.501.818

1893. **Sofer** aprovizionare cat. B, C, D, pt. firma carosari auto, **1 L;** ☎0751.148.480/ 0751.148.480 pacifictur@yahoo.com

1894. **Sofer** autocamion abroll 5000/luna, soferi profesionisti pentru camioane cu sistem Abroll. Se cere experienta min. 3 ani, disponibilitate deplasari in tara. Se poate oferi cazare. Salariu 3900 lei+50 ron diurna pe zi + bonus km efectuati. **5.000 L;** ☎0725.333.503

1895. **Sofer** autocamion, mare tonaj, societate comerciala, situata in Buftea, jud. Ilfov, angajeaza soferi autocamion, operator masina ambalat, mecanici intretinere. Transportul este gratuit, CM si salariu atractiv. ☎0746.118.878 angajari.panificatie@gmail.com

1896. **Sofer** B si necalificati angajam urgent barbati si femei pentru fabrica. Salariu 1500 Ron net. Program: 08:00-17:00 L-V. Zona Piata Giulesti/ Sector 1. Detalii la telefon **1.500 L;** ☎0733.409.308

1897. **Sofer** cat C sau C1, comunitate + atestate si analize, exp. minim 6 luni, necesar engleza sau germana se lucreaza 6 sapt., 2 sapt liber. Salariu 1450 euro. Se lucreaza pe 7.5 t. max. 2 incarcari cu 2 desc. **1.500 €;** ☎+40751081551/ +40751081551 anrotranslogistic@gmail.com

1898. **Sofer** cat. B, firma din Buc. angajam sofer pensionar pentru aprovizionare magazin. Program 6-8 ore zi;

1899. **Sofer** cat. B, sa locuiasca sector 5, salariu pe luna: 800 lei, pe zi: 35 lei; ☎0761.204.898

1900. **Sofer** cat. B, zona Pantelimon, relatii la telefon; ☎0742.012.980 somes_srl@yahoo.com

1901. **Sofer** cat. D +atestat transport persoane valabil, CV la adresa de mail; ☎0758.109.833 vanzari@tipografiaeurobusiness.ro

1902. **Sofer** Cat. D angajam soferi categoria D cu atestat transport persoane, pentru curse regulate maxi taxi, Bucuresti Ilfov. Ruta 445 Bucuresti Pipera Tunari; ☎0769.605.040

1903. **Sofer** cat. D cu atestat valabil pe zona Militari A1/km 14, salariul foarte bun. ☎0722.713.009

1904. **Sofer** cat. D, angajam soferi categoria D cu atestat transport persoane, pentru curse regulate maxi taxi, Bucuresti Ilfov. Ruta 445 Bucuresti Pipera Tunari ☎0758.772.652 rocevi@gmail.com

1905. **Sofer** cat. D, cu atestat valabil, pentru curse regulate si speciale, transport angajati, cu plecari din Bucuresti. Salariu atractiv, negociabil.Detalii la telefon, Dan A. ☎0722.971.031 transachimdan@yahoo.com

1906. **Sofer** cat. D, curse speciale Bucuresti, sofer educat si ingrijit, chiar si pensionar, numai cu atestat valabil, nu ma intereseaza card tahograf, masinile se prezinta impecabil estetic si mecanic ☎0723.694.128

1907. **Sofer** cat. D, pentru microbuz de preferinta sector 3 sau 5, curse regulate si ocazionale; ☎0744.989.970

1908. **Sofer** categoria C, distribuie Bucuresti, garaj Magurele; ☎0744.574.574

1909. **Sofer** categoria B locatie: Cluj. ☎0755.221.000

1910. **Sofer** categoria B si C, camioneta 3.5 ,7.5 tone pentru livrari locale Bucuresti, Ilfov, depozitul se afla pe sos. Bucuresti-Magurele, Iuni-vineri ☎0740.152.711 Raducanu.marius@gmail.com

1911. **Sofer** categoria B, companie privata angajam sofer. Sarcini: transportul probelor de apa si alimente; promovarea imaginii si a serviciilor companiei; dezvoltarea si mentinerea relatiei cu clientii; ☎0736.633.690 alina.irianu@gralmedical.ro

1912. **Sofer** categoria B, pt. Uber si/sau Taxify cu sau fara autoturism propriu. Cerinte: 24-45 ani, aspect ingrijit, fara cazier. Oferim: contract de munca, plata saptamanala, se castiga 2000-3000 lei/luna, program flexibil. **3.000 L;** ☎0723.609.619/ 0723.609.619 alex_orodel@yahoo.com

1913. **Sofer** categoria B, C, E, Angajam pentru o companie care activeaza in cadrul Aeroportului Otopeni. Se ofera pregatire, salariu fix, alte beneficii; ☎0740.058.466 gabriela.cirnu@lugera.ro

1914. **Sofer** categoria B, experienta pe dube de 3.5 tone Laborator de cofetarie patiserie angajeaza sofer categoria B cu experienta pe dube de 3.5 tone. Salariu 1.800 lei plus bonuri de masa, **2.000 L;** ☎0743.258.251 andra@chocolat.com.ro

1915. **Sofer** categoria B, transport international marfuri, cu experienta si seriozitate, pentru curse internationale doar pe comunitate. Conditii atractive de salarizare, perioada de lucru 5 saptamani cu 7-10 zile libere ☎0758.057.803 angajam.sofer@gmail.com

1916. **Sofer** categoria C Aprovizioneaza marfa de la furnizori si o livreaza la clientii companiei. Constituie un avantaj atestatul de transport marfa. Loc de munca in Sos Odaii nr. 157-163, Sectorul 1, Bucuresti; ☎0336.401.262 office@chorus.ro

1917. **Sofer** categoria C, profesionist (pe Bucuresti) pentru camion de 7.5 t si 12 t. Se transporta marfuri generale in Bucuresti (local) si in imprejurimi. Program I-v. Garajul in Caciulati, Ilfov.Salariu 2000 lei. **2.000 L;** ☎0766.559.278/ 0766.559.278

1918. **Sofer** categoria E, fara atestat Angajam cu contract de munca pentru duba Mercedes cu remorca (pompa de beton) inclusiv pentru ajutarea mecanicului in functionarea pompei de beton, oferim salariu atractiv, pct lucru Doboresti-Fundeni; ☎0726.217.079/ 0732.611.947 mioara702000@yahoo.com

1919. **Sofer** cu atributii multiple angajam persoana cu experienta pe post de sofer, capabil sa desfasoare activitatiile unei societati cu multiple domenii de activitate. Program de lucru Luni-vineri 08:00-18:00 Sambata 08:30-15:00; office@wallpoint.ro

1920. **Sofer cu experienta si cunoasterea orasului pe autoturism marca Jeep, din Bucuresti. Sa fie nefumator, ingrijit, politicos, alura sportiva, apt din punct de vedere medical, fizic si psihic. Program 8 ore/zi, salariu bun, bonuri valorice, contract de munca; ☎021.324.85.28/ 0743.884.579**

1921. **Sofer** cu masina firmei pentru Uber si Taxi Fy conditii permis auto minim 1 an, salariu fix, bonusuri. Detalii la, **2.000 L;** ☎0784.039.818/ 0726.449.876

1922. **Sofer** cu masina personala (nu mai veche de 15 ani) pentru colaborare pe firma in relatia cu Uber. Castiguri intre 1.000 si 2.000 pe saptamana, http://partners.uber.com/i/y24ay98aue **2.000 L;** ☎0784.039.818/ 0726.449.876

1923. **Sofer** cu masina personala, nu mai veche de 15 ani, pentru colaborare pe firma in relatia cu Uber si Taxi Fy. Castiguri intre 1.000 si 2.000 pe saptamana.http://partners.uber.com/i/y24ay98aue **2.000 L;** ☎0784.039.818/ 0726.449.876

1924. **Sofer** curatatorie haine. Responsabilitati: colectari/ livrari articole de imbracaminte si covoare de la/ catre client. Pot aplica doar persoane cu experienta minima de 2 ani pe dube de mici dimensiuni. Necesita cunostinte operare WAZE. Salariu atractiv+ bonuri de masa, ore suplimentare platite; ☎0725.786.867

1925. **Sofer** curier pentru sector 5 livrare/ ridicare colete in sector 5, permis cat. B, Forta de munca, Rezistenta la stres si program prelungit. Salariu 1700 Lei net luna. Auto acasa! Depozit in Sos. Alexandriei 99A Bragadiru; **1.700 L;** ☎0766.399.650/ 0722.632.850 nicu.enache@bookurier.ro www.bookurier.ro

1926. **Sofer** de protocol permis de minim 2 an. Cazier auto (fara antecedente penale), cazier judiciar. Salariu fix, bonusuri, **2.000 L;** ☎0784.039.818/ 0726.449.876

1927. **Sofer** de taxi, pe Renault Fluence, excelenta stare de functionare, la 24/h. Ofer si pretind seriozitate. Contract munca 8 ore. Masina este autorizata la aeroport ☎0729.811.197

1928. **Sofer** de transfer, cautam persoana cu permis categ B care sa ne ajute la transferul unor marfuri perisabile in incinta fabricii. Postul este la Pipera metrou. Postul presupune efort fizic mic; **1.400 L;**

1929. **Sofer** delivery cu masina personala sau masina companiei. **1 L;** ☎0729.106.169 alina@laiancu.ro

1930. **Sofer** distributie Onix Panificatie, sect. 4, angajam soferi pt. distributie paine. Salariul 1.500 lei net+bonus, masina la domiciliu, program 4.00-12.00, contract munca, solicitam experienta pe duba; ☎0769.303.699

1931. **Sofer** distributie pentru tara, masina Sprinter 3.5 t, din Afumati, Voluntari, sector 2 si 3; ☎0753.153.688

1932. **Sofer** distributie cu experienta, categoria B, pt. firma distributie materiale de constructii, zona Pantelimon, Ilfov; **1.800 L;** ☎0728.928.966 office@sci-distribution.ro

1933. **Sofer** distributie in Bucuresti, permis categoria B, experienta in distributie.Salariu atractiv, contract de munca. ☎0751.873.793

1934. **Sofer** distributie marfa pentru firma transport intern marfa. Cerinte: experienta in distributie marfa in Romania de min 1 an, card tahograf, atestat transport marfa, permis categ C, C+E. Oferim pachet salarial motivant, ☎0752.227.227 logistica@agiltrans.ro www.agiltrans.ro

1935. **Sofer** distributie paine, din zona Salaj - Rahova, program 4-11, salariu atractiv; ☎0723.661.247

1936. **Sofer** distributie produse alimentare, pentru firma catering , sandwich-uri ambalate, zona Colentina. Program luni-vineri 6 - 14. Masina la domiciliu, masa asigurata, salariu atractiv. ☎0731.127.458 contact@sandwick-break.ro

1937. **Sofer** interventie Civis Paza angajeaza soferi monitorizare si interventie conditie obligatorie experienta in domeniu si atestat pentru paza, salariu si taxe platite la zi, program in ture. Rel luni-vineri intre 08-15. **1.800 L;** ☎0729.130.311 traian.pirvan@civis.ro

1938. **Sofer** livrare pizza pizza program 2 (10:00-21:30) si 2 zile libere. Zona sector 1 ☎0722.503.999 mihaela_manolescu_cosma@yahoo.com

1939. **Sofer** livrare, angajam sofer pentru livrare comenzi on-line pentru Bucuresti si Ilfov, de preferat cu experienta. Salariu si program de lucru convenabile; ☎0730.337.889 ciprianzah@gmail.com

1940. **Sofer** livrari magazin Angajam o persoana serioasa pentru postul de sofer livrare comenzi la domiciliu. Activitatea se desfasoara pe autoturismul nostru, la diverse adrese din Bucuresti. Carte de munca, program 8h pe zi, **1.800 L;** angajari@fbrogroup.com

1941. **Sofer livrator Companie multinationala angajeaza sofer livrator masina proprie, pentru locatia cea mai apropiata de casa, salaiul 1.162 lei net + 10 lei de comanda, relatii la telefon; ☎0799.831.111**

1942. **Sofer** livrator pentru firma de distributie produse cosmetice si detergenti; ☎0742.123.005 concretoffice@gmail.com

1943. **Sofer** livrator Restaurantul L incontro Otopeni angajeaza sofer livrator; ☎0748.221.653

1944. **Sofer** livrator (catering) pt. restaurant zona Baba Novac, tel. dupa ora 11.00; ☎0764.459.166

1945. **Sofer** livrator cat B+, depozit apa minerala angajeaza soferi livratori categoria B+C. ☎0741.030.031/ 0741.030.031 simonagamote@lgp.ro

1946. **Sofer** livrator cu experienta, salariul atractiv plus 10 lei de comanda. CV la adresa de mail sau informatii la telefon: ☎0799.821.111 cariere@wisebox.ro

1947. **Sofer livrator pe scuterul firmei, salariu motivant plus 5 lei/comanda, dupa 1an scuterul ramane la cel care il foloseste. Relatii la telefon ☎0799.821.111/ 0799.831.111**

1948. **Sofer livrator. Companie multinationala angajeaza sofer livrator pe scuterul firmei, dupa 1 an scuterul ramane la tine, proprie, pentru locatia cea mai apropiata de casa, salariul de 1.162 lei net + 5 lei de comanda, relatii la telefon; 1.162 L; ☎0799.831.111**

1949. **Sofer** microbuz, atestat transport persoane si sofer autoturism (pensionar). CV-uri la e-mail sau tel.: ☎0744.325.800 office@protocolvip.ro

1950. **Sofer** pe Tir tur-retur Romania-Olanda, salariu negociabil, garaj Ciorogarla; ☎0744.574.574

1951. **Sofer** pe vidanja, pentru vidanjare toalete ecologice, experienta minima 1 an. Program de lucru flexibil. Asteptam CV pe adresa de mail. Pentru informatii suplimentare si programari la interviu ☎0726.302.103 office@darso.ro

1952. **Sofer** pentru livrari cadouri la domiciliu, CM, 1700 ron in mana, sediul pe langa Parcul Carol, se lucreaza pe masina noastra. Rugam trimiteti CV pe adresa de mail. cv@avante.ro

1953. **Sofer** pentru livrari si femeie/fata pentru curatat legume si spalat vase pentru firma de catering (Pantelimon). Relatii la tel. ☎0726.685.108

1954. **Sofer** pentru protocol, salariu fix + bonusuri. Varsta minim 21 de ani. Permis minim 1 an. Engleza nivel conversational, **2.000 L;** ☎0784.039.818/ 0726.449.876

ullrich Gruppe
www.ullrich-gruppe.de
Firmă germană cu sediul în 34260 Kaufungen
ANGAJĂM ŞOFERI TIR PROFESIONIŞTI
CAT. C+E • ADR
pentru transporturi de marfă (prelată) pe teritoriul Germaniei
Contractul se încheie pe Germania • dispecerat în română
Aplicaţi prin e-mail cu CV şi copii după permise:
bewerbung@ullrich-gruppe.de
Aflaţi mai multe: **0049 56.059.488.753**
0049 56.059.488.705

1955. **Sofer** pentry Taxify, Uber, pun la dispozitie Logan 2011, 100.000 km, stare perfecta, 80 lei pe zi sau 110 lei la ramanere masina masian pe 2 ani, serviciu; ☎0786.696.024

1956. **Sofer** personal cu experienta. Studii medii. Experienta minim 3 ani.Organizat, punctual, perseverent, serios, prezentabil, orientat catre nevoile clientului ☎0726.935.405 diana.stan@newcityresidence.com

1957. **Sofer** personal, buna ziua, fost cadru, mai doresc sa ma angajez sofer prsonal la o familie, sau o firma, am varsta de 44 de ani, sunt o persoana onesta si sincera, foarte punctual si foarte discret. ☎0770.947.881 doru.triandafilopol@gmail.com

1958. **Sofer** profesionist angajez sofer B,C, E, atestat marfa, pentru ansamblu tractor + semiremorca. Curse numai in tara de luni pana vineri. Salariu atractiv, ☎0744.555.538 mariusambrozie@yahoo.com

1959. **Sofer** profesionist cat. CE pentru camion cu macara, curse locale Bucuresti; ☎0722.598.189

1960. **Sofer** profesionist cat. CE, pentru curse internationale In UE, regim tur-retur ☎0762.881.510

1961. **Sofer** profesionist trafic international ☎0722.625.557 bogdan.dragut@rds-mail.ro

1962. **Sofer** profesionist B, C+E, Rcs Rds angajeaza Sofer profesionist B,C+E.Studii medii, avantaj cunostinte de mecanica. Disponibilitate delegatii 100%. Cv : recrutare@rcs-rds.ro. Informatii la; recrutare@rcs-rds.ro

1963. **Sofer** profesionist BE CE, Sc Ecogreen Srl firma de salubritate cu sediul in Adunatii Copaceni angajam sofer profesionist BE CE pentru autospciale gunoiera si Vidanja. Salariu atractiv si program flexibil. Contract de munca nedet, ☎0726.152.603 adunati07@icloud.com

1964. **Sofer** profesionist C+E pentru distributie marfa transport intern. Atestat valabil, cartela tahograf valabila, experienta minim 3 ani distributie marfa; ☎0731.599.210 hr@defne.ro www.defne.ro

1965. **Sofer** profesionist cat. C+E card tahograf, atestat profesional valabil, relatii la telefon; ☎0742.012.980 somes_srl@yahoo.com

1966. **Sofer** profesionist tir curse tur-retur intern si Ue, posesor permis conducere categoria C+E, atestat profesional pentru transport marfa, card digital pentru tahograf (constituie un avantaj), experienta pe rute europene (constituie un avantaj); ☎0744.574.389/ 0745.025.774 roxiri.dumitru@gmail.com

1967. **Sofer** profesionist TIR, basculanta articulata oferim: salariu 3000-3500 lei, diurna zilnica, bonusuri de performanta. Cerinte: permis categ. CE, atestat transport marfa, card tahograf, cunoaste regulament AETR, experienta de cel putin 1 an; **3.500 L;** ☎0761.979.951 maryus_mae_fzm@yahoo.com

1968. **Sofer** profesionist, angajam sofer cu categ C, in Popesti- Leordeni pe vidanja instruire la locul de munca). Se ofera cazare pentru cei din provincie. Pt mai multe info sunati; **2.300 L;** ☎0730.612.742 office@kanal.ro

1969. **Sofer** profesionist, companie autohtona angajam sofer profesionist pentru basculanta 8x4. Locatie Bucuresti. Asiguram cazare. Salariu atractiv (2400 lei/luna) plus diferite bonusatii. Forme legale de munca, telefon; **1 L;** ☎0735.341.350/ 0728.110.080

1970. **Sofer** profesionist. Compania de transport angajeaza sofer profesionist de tir pentru comunitate cu atestat marfa si card tahograf. Oferim pe luna **2.000 €;** ☎0724.275.244

1971. **Sofer sau sofer montator pt. mobila la comanda. Viilor nr. 56, program fix, salariu 1.800- 2.000 lei; ☎0762.771.459**

1972. **Sofer si femei pentru calcat si calandru, pentru spalatorie - curatatorie zona Berceni; ☎0744.564.738/ 0720.226.184/ 0723.667.409**

1973. **Sofer** taxi cu atestat taxi, masina Dacia Logan gpl. Relatii la tel. ☎0768.237.779

1974. **Sofer** taxi cu atestat, ☎0767.002.420

1975. **Sofer taxi la 24 H; ☎0763.658.699**

1976. **Sofer** taxi sau echipa de soferi pe masina noua sau veche Logan 2012-2017 colantata Speed sau Pelicanul cu aplicatie Clever, orice zona de preferat Dr. Taberei sau imprejurimi. Schimb zona 1 Mai si Chitila. ☎0728.005.505

1977. **Sofer** taxi cu atestat pentru firma taxi, preferabil sector 6; ☎0725.372.692/ 0768.378.956/ 0723.873.303

1978. **Sofer** taxi cu atestat plan de la 110 lei/ 24 h, Logan+ gpl; ☎0763.776.696

1979. **Sofer** taxi cu atestat valabil pentru firma taxi; ☎0723.873.303/ 0768.378.956/ 0725.372.692

1980. **Sofer** taxi cu atestat, angajez sofer taxi cu atestat fara cazier taxi; ☎0767.002.420

1981. **Sofer** taxi Logan 0 km, Societate Comerciala angajam sofer taxi pentru auto cu 0 km, colantate la Taxi Pelicanul Plus (Tarif 1,68), contract de munca, cu atestat valabil, fara datorii in cazier. ☎0734.063.444 contact.imola@gmail.com

1982. **Sofer** taxi Logan 2, cu atestat valabil pentru auto Dacia Logan benzina cu gpl dupa cum urmeaza:Logan, Sandero 2015: 105 lei/24h.Logan 2009 : 95 lei/24h.Echipaj logan 2009: 70 lei/12h. **95 L;** ☎0734.063.444

1983. **Sofer** taxi, masina colantata Speed. ☎0723.540.951 jeny73bernard@yahoo.com

1984. **Sofer** tir pentru curse Turcia, Bulgaria; ☎0753.153.688

1985. **Sofer** tir comunitate pt. firma Bucuresti, experienta comunitate, Germania, Benelux, Franta, Uk etc. 6 saptamani cu 2 saptamani concediu. Salariu fix si diurna. Man, Mercedes, E5, E6, conditii excelente. ☎0732.543.344 adrian.neguta@doctoruldeutilaje.ro

1986. **Sofer** tir cu experienta, societate de transport angajeaza soferi de tir cu experienta pentru comunitate - se ofera maxima seriozitate; ☎0722.240.895

1987. **Sofer** tir intern cu experienta. Curse interne, salariu 1.000 ron + 0.3/km. Relatii si detalii la telefon. Rog seriozitate. Km lunar 8-11.000. Accept si sofer din provincie ☎0768.270.750 agroiuli@yahoo.com

1988. **Sofer** TIR intern, oferim salariu fix, bonusuri salariale, carte de munca se respecta programul de condus, de regula se ajunge acasa nu se face distribtie lucram cu proprii clienti. **3.500 L;** ☎0734.042.305 sachstrucks.exptrans@gmail.com

1989. **Sofer** TIR Romania intern, oferim: salariu fix, bonusuri salariale in func?ie de volumul de munca **3.500 L;** ☎0725.622.886 Sachstrucks.exptrans@gmail.com

1990. **Sofer** TIR, firma de transport angajam soferi profesionisti pentru transport intern pe camion cu prelata, detinator permis cat B, C+E, atestat de marfa, contract de munca, perioada lunga **3.500 L;** ☎0757.077.332 superspeed.expedition@yahoo.com

1991. **Sofer** titular TIR transport intracomunitar angajam conducatori auto pentru transport intracomunitar Austria- Germania; Austria- Danemarca **2.000 €;** ☎0729.004.737 wmwauto@yahoo.com

1992. **Sofer** transport marfa pentru societate comerciala; ☎0721.152.872

1993. **Sofer** Uber angajez pe masina firmei, fizic ingrijit, caracter dinamic, cu un minim de 10 ore pe zi de munca, salariu intre 700-800-1000 Ron saptamanal, bonus de 50 Ron ptr fiecare dumica muncita ☎0723.861.862

1994. **Sofer** Uber angajez pe masina firmei. Pt. relatii sunati la nr. telefon: ☎0761.284.886

1995. **Sofer** Uber pe masina companiei in stare perfecta de functionare, cu instalatie gaz Tomasetto, persoana serioasa cu aspect fizic ingrijit, salariu saptamanal plus bonusuri depasire targhet. ☎0726.605.606

1996. **Sofer** Uber, masina Dacia Logan cu gpl. Relatii la tel. ☎0768.237.779

1997. **Sofer** Uber, persoana serioasa cu aspect fizic ingrijit, salariu saptamanal plus prime depasire target, program flexibil si masina 24/24 ☎0726.605.606 paraschivoiutraian@yahoo.com

1998. **Sofer** Uber, persoana serioasa cu aspect fizic ingrijit, salariu saptamanal plus prime depasire target, program flexibil si masina 24/24. ☎0723.861.862

1999. **Sofer** Uber, Taxify, angajam sofer la plan, pt. informatii telefon ☎0766.912.359 Iulian_boss_31@yahoo.com

2000. **SOFER,** angajam sofer pentru livrari chifle si paine locatii restaurante in Bucuresti, ☎0751.015.851

2001. **Sofer,** angajam sofer, program luni-vineri 8-17; **1.500 L;** ☎0722.242.522 marketing@starc.ro

2002. **Sofer,** coleg pentru Danemarca-Suedia. Compania de transport international Anatrans angajeaza sofer cat. C+E, experienta pe comunitate, camioane Euro 5 si Euro 6, program flexibil, salariu fix plus bonusuri. **2.200 €;** ☎0728.499.017 ac@ana-trans.com

2003. **Sofer,** firma cu sediul in Afumati angajam sofer, asiguram transport de la Colentina. Contact tel., email ☎0721.267.936 platinambalaje@gmail.com

2004. **Sofer,** inchiriez auto pentru protocol, Uber si Taxify. Varsta minim 25 de ani. Detalii la telefon **3.000 L;** ☎0784.039.818/ 0726.449.876

2005. **Sofer,** societate angajeaza sofer director societateConditii: permis cat. B, minim 5 ani, necasatorit, masina personala pentru deplasare. **1 L;** ☎0761.660.866 office@trio-tom-interconstruct.ro

2006. **Sofer,** transport persoane, categoria D cu atestat persoane si card tahograf valabile. Serios, disciplinat, disponibil. De preferat sectoarele 5, 6, 1 sau Ilfov; ☎0767.721.978/ 0785.823.513 mihai.millenium@yahoo.com

2007. **Sofer,** cat. C, cu atestat profesional pentru camion, distributie pe tara; ☎0745.971.849

2008. **Sofer,** cu masina personala pentru livrare mancare sector 2. Program 2/2 de la 10-22. Salariu 1200, 300 pentru masina 4 Lei/ comanda o masa pe zi ☎0766.676.754

2009. **Sofer,** ospatar, ajutor ospatar, barman Restaurant cu 2 locatii, angajam ospatari, soferi pt. livrare mancare la domiciliul clientilor si barman; ☎0758.088.406/ 0736.888.788 vasile.karla@gmail.com

2010. **SOFER-DELEGAT CU EXPERIENTA; ☎0752.150.554 HERBARIUMREGIA@YAHOO.COM**

2011. **Sofer.** Firma de reciclare angajeaza sofer categoria B, Bucuresti. Poate fi si pensionar. Se asigura cazare modesta. Sunati intre orele 8.00-16.00; ☎0731.458.871

2012. **Sofer.** Firma salubrizare angajam sofer categoria C si muncitor necalificat pentru Bucuresti, sector 4. ☎0786.177.432

2013. **Soferi** ABM Concept International SRL, angajeaza soferi categoria C+E, cu experienta pe tir, pentru curse locale Bucuresti si imprejurimi. **2.500 L;** ☎0766.624.142 Office@abmconcept.ro

2014. **Soferi** angajam sofer pentru Uber Select si aplicatie pentru aeroport. Varsta minim 25 de ani. Permis de minim 2 ani;

2015. **Soferi** cu masina personala (nu mai veche de 15 ani) pentru colaborare pe firma in relatia cu Uber si Taxi Fy. Castiguri intre 1.000 si 2.000 pe saptamana. Detalii la telefon, **2.000 L;** ☎0784.039.818/ 0726.449.876

2016. **Soferi** cu masina personala (nu mai veche de 15 ani) pentru colaborare pe firma in relatia cu Uber si Taxi Fy. Castiguri intre 1.000 si 2.000 pe saptamana. Detalii la telefon; **2.000 L;** ☎0784.039.818/ 0726.449.876

2017. **Soferi** cu masina personala in relatia cu Uber Romania pt. societate comerciala nu mai veche de 15 ani. http://partners.uber.com/i/y24ay98aue **2.000 L;** ☎0784.039.818/ 0726.449.876

2018. **Soferi** cu masina personala, nu mai veche de 15 ani, pentru colaborare pe firma in relatia cu Uber. Castiguri intre 1.000 si 2.000 pe saptamana. Detalii la telefon, **2.000 L;** ☎0784.039.818/ 0726.449.876

2019. **Soferi** Societate Comerciala angajeaza soferi pentru transport si manipulare deseuri de carton, hartie si plastic. Candidatii ideali trebuie sa fie persoane serioase si de incredere. Str V. Cascadelor, sect 6, **1.500 L;** ☎0723.670.538

2020. **Soferi** taxi la AS Taxi, plan 110/ 24 ore; ☎0786.587.399

2021. **Soferi** agenti vanzari, dom

LOCURI DE MUNCĂ

2057. **Soferi** taxi, modelul nou, masini noi, plan 120 lei. android Clever, facilitate acces aeroport, tarif variabil, **12 L;** ☎0728.729.687

2058. **Soferi** tir angajam urgent, firma transport cu flota externa angajam urgent soferi tir cu experienta in transport international (comunitate) pentru comunitate. Detalii la nr de tel; ☎0749.184.444 mikyt2000@gmail.com

2059. **Soferi** Uber si colaboratori Uber cu masina personala; ☎0767.595.691 Roxananita13@yahoo.com

2060. **Soferi** Uber cu masina noastra sau masina personala masini in stare excelenta, cu instalatie gpl: Skoda Octavia, Renault Fluence, Renault Megane, Logan 2. Plata saptamanala, service propriu. Comision minim pt soferii cu masina personala. **70 L;** ☎0728.729.687/ 0764.474.760

2061. **Soferi** Uber, modele variate, cuprinse intre 2009-2018.Sisteme de lucru multiple. Comision 10%, fara alte costuri suplimentare. Contract de munca+ service propriu. Toate masinile au instalatie GPL. **70 L;** ☎0764.474.760

2062. **Soferi** urgent, firma de transport intern si international angajeaza urgent soferi pentru Uber , taxi , inchirieri masini cu sofer , soferi tir pentru comunitate. Relatii la nr de tel; ☎0749.184.444 mikyt2000@gmail.com

2063. **SOFERI,** Angajam soferi permis cat. B, experienta min. 3 ani, experienta - camioneta de 4,50 m lungime, persoane punctuale, responsabile, cu spirit de echipa. Carte de munca, program 8 ore, salariu atractiv, ☎0722.393.476 vasile-timis@yahoo.com

2064. **Soferi,** angajam urgent soferi Uber, taxi, inchiriere sofer cu masina. Relatii la nr de telefon; ☎0749.184.444 mikyt2000@gmail.com

2065. **Soferi,** posesori de autoturisme, carburantul, reparatiile, zona Lacul Tei, Stefan cel Mare. Oferim pe luna **1.500 L;** ☎0723.200.411

2066. **Soferi, muncitori califica?i ?i necalifica?i - fabrica de pâine Bragadiru -Ilfov, angajeaza urgent; ☎0724.390.222**

2067. **Spalatoare** vase si menajera pentru restaurant, salariu atractiv. Detalii adresa la telefon, CV pe mail; ☎0722.611.359/ 0737.018.590 efes.food@yahoo.om

2068. **Spalator** auto (fata/ baiat) in Calea Mosilor nr. 78, piata Sfantul Gheorghe; ☎0742.144.939

2069. **Spalator** auto cu si fara experienta, pentru spalatorie cu vad in Aparatorii Patriei. Salariu si comisioane atractive; ☎0762.361.478

2070. **Spalator** auto cu experienta pentru spalatorie auto cu vad format de peste 10 ani, ofer salariu, comision, carte de munca inclusiv cazare. Spalatoria este situaua in Prelungirea Ghencea nr. 107. Rog seriozitate. ☎0768.411.929/ 0762.361.825 crimi_viorel2008@yahoo.com

2071. **Spalator** auto cu sau fara experienta, sector 3, zona Dristormai multe detalii la telefon, **1.000 L;** ☎0763.575.031 autodrive.clean@yahoo.com

2072. **Spalator** auto cu experienta fete si baieti, in conditii foarte bune, cu contract de munca, salariu fix, comision la polish, tapiterie, ceara solida, in Bucuresti Str. Branduselor, Nr. 6B, S3 ☎0766.719.723/ 0764.927.060 magicwash04@yahoo.com

2073. **Spalator** auto si specialist detailing, spalatoria Mr. Wash este in cautare de colegi care sa ocupe pozitiile de spalator auto si specialist detailing. Oferim salariu motivant plus bonus. Locatia: Piata Presei (in spatele Romexpo). ☎0725.271.135

2074. **Spalator** auto zona Herastrau, Sos. Nordului, angajam spalator auto pentru flota proprie companie, cu program de luni pana vineri intre 08:30-17:00. Oferim contract de munca (perioada nedeterminata), salariu fix 1162 lei net si tichete de masa; ☎0786.552.982

2075. **Spalator** auto zona Nicolae Grigorescu, cu experienta, salariu 50 lei/zi carte de munca, comisioane, langa metrou Nicolae Grigorescu. Seriozitate maxima. **1.400 L;** ☎0723.340.157 vulpeionut74@yahoo.com

2076. **Spalator** auto, zona cu vad, se ofera comision; ☎0734.707.930

2077. **Spalator** auto, sector 2, Barbu Vacarescu Spalatoria Perfect Car Cleaning, angajeaza spalator auto calificat sau necalificat, salariu fix 1300, plus comision 30%, str. Gheorghe Titeica, Nr. 174, Bucuresti. www.perfectcarcleaning.ro; **1.300 L;** ☎0748.947.644 contact@perfectcarcleaning.ro

2078. **Spalator** auto. Angajez spalator auto salariu 1.000 lei +comision, zona Bucuresti Noi, carte de munca, conditii bune de munca. ☎0765.132.999

2079. **Spalator** auto. SC Auto Car Wash SRL angajeaza spalatori auto cu experienta, serirosi si corecti. Detalii la sediul societatii din Bucuresti, str. Lujerului, nr. 32-34 si la telefon; ☎0743.333.461 mariana_wsh@yahoo.com

2080. **Spalator** de vase restaurant hotel, hotel Parliament angajeaza personal pentru curatenia si spalatul vaselor din bucatarie. ☎021.411.99.90 info@parliament-hotel.ro

2081. **Spalator** de vase, RIN Grand Hotel angajeaza personal pentru spalat vesela, tacamuri, pahare; curatat cuptoare, curatenie in bucatarie si cantina. Cautam persoane muncitoare, disponibile pentru ture de zi si noapte ☎0730.777.210 resurseumape@rinhotels.ro

2082. **Spalator** de vase. Hotel 4 stele angajeaza spalator de vase. Salariul oferit 1.600 lei+ bonusuri in functie de performanta. Pentru detalii sunati la: **1.600 L;** ☎021.407.52.35

2083. **Spalator** vase Restaurant situat in Otopeni angajeaza persoana pentru postul spalator vase. Se asigura contract de munca si transport la plecare. 2 posturi disponibile, **1.500 L;** ☎0729.106.169/ 0766.699.229

2084. **Spalator vase pentru restaurant autoservire, sector 2, Foisor; ☎0722.201.802**

2085. **Spalator** vase si personal curatenie, Restaurantul Hard Rock Cafe angajeaza Spalator vase si personal pentru curatenie. Program: 8 ore/zi, 5 zile/saptamana. Beneficii: masa de personal si bonus periodic. ☎0751.190.479/ 0751.190.483 eliza.bourceanu@hardrockcafe.ro

2086. **Spalatori** auto cu experienta din Bucuresti sau provincie, salariu de la 1.100 lei si procente la masini. Se poate oferi si cazare; ☎0729.942.777

2087. **Spalatori** auto cu si fara experienta in sectorul 2, plata la zi, 50 lei. **50 L;** ☎0765.000.200

2088. **Spalatori** auto cu/fara experienta, fete, baieti, carte de munca, cazare pentru provincie, sector 1, salariul 1.200 - 1.400 lei, cer si ofer seriozitate; ☎0765.999.927

2089. **Spalatori** auto din provincie cu experienta, asiguram cazare in apartament situat central, conditii de munca moderne castiguri lunare 3.500-4.500 lei; ☎0763.656.188

2090. **Spalatori** auto angajam, fete sau baieti, salariu+ comision, posibilitate cazare; ☎0744.377.851

2091. **Spalatori** auto cu comision angajam spalatori auto cu comision ext- 1 leu, interior 2 lei, degresare 2 lei, ceara 1 leu, spalatorie cu vad foarte intens, cazare gratuita; ☎0765.000.200/ 0799.400.300

2092. **Spalatori** auto cu experienta pentru sector 6, oferim salariu atractiv + comision. Mai multe detalii la telefon; ☎0724.183.370

2093. **Spalatori** auto cu experienta posibilitati cazare zona Sos. Viilor, Casa Poporului, salariu atractiv, comision 25% la cosmetica auto, program flexibil 8-19, venit realizat lunar peste 4000 Lei, carte de munca, rog seriozitate, **1.450 L;** ☎0723.370.170

2094. **Spalatori** auto cu experienta, doar femei, sau cupluri, cazare in conditii decente, dus, tv, internet, ac, gratis. ☎0761.434.105

2095. **Spalatori** auto cu fara experienta, spalatoria Red Wash angajeaza spalatori auto, salariu 1400 Ron net, carte munca plus posibilitate procent, zona Trafic Greu Mall Liberty. Detalii la tel. ☎0726.483.884 dragosstoica99@yahoo.com

2096. **Spalatori** auto cu/fara experienta, fete, baieti, carte de munca, cazare pentru provincie sector 1, salariu 1.200-1.400 lei. Cer si ofer seriozitate; ☎0765.999.927

2097. **Spalatori** auto, baieti/fete cu/fara experienta, zona piata Victoriei, vad format, salariu+comision atractiv. Ofer carte de munca. Cer si ofer seriozitate; ☎0723.177.850/ 0723.680.741

2098. **Spalatori** auto, zona Obor; ☎0729.759.941

2099. **Spalatori** spalatorie auto sector 4, cu experienta, salariul 1900 lei, comisioane la degresari, tapiterii si polisuri, ☎0723.482.048 aidasrm@yahoo.com

★★★★★★★★★★★★★★★★★★★★

2100. **SPALATORI. SPALATORIE AUTO MODERNA ANGAJAM SPALATORI, CARTE MUNCA, LANGA BAMBOO; ☎0724.494.975/ 0725.094.727**

★★★★★★★★★★★★★★★★★★★★

2101. **Spalatoria** auto Flipper, Bucuresti, sector 6, angajeaza spalatori auto incepatori si profesionisti. Salariu foarte avantajos + comisioane, program flexibil si contract de munca. Primiti comisioane de 30% la toate pachetele; ☎0726.014.320/ 0724.183.370

2102. **Spalatorie** auto angajez familie pentru spalatorie si treburi gospodaresti, asigur cazare; ☎0722.923.001/ 0743.177.472

2103. **SPECIALIST PRELUCRARE CARNE/EVENTUAL COLABORARE .TEL: E-MAIL: S ☎021.321.34.39 SECRETARIAT@ SPRINGTREST.RO**

2104. **Specialist** marketing, Star Kebab, Gustul visului, cauta colegi noi si energici. ☎0771.018.884 hr.bucuresti@starkebab.ro

2105. **Specialisti** centrale termice sau aer conditionat Firma instalatii climatizare angajam montatori aer conditionat, frigotehnisti si tehnicieni service centrale termice in Bucuresti; ☎0720.060.601

2106. **Statie Rompetrol Pantelimon angajeaza lucrator comercial, barman, lucrator spalatorie. Ne puteti contacta telefonic sau pe e-mail; ☎0765.484.420 roop041b12@fillandgo.ro**

2107. **STILIST(A) COAFOR PENTRU SALON ZONA OBOR, SALARIU ATRACTIV, DE LA 2.000 LEI; ☎0724.133.585**

2108. **Stivuitorist** manipuleaza marfa cu ajutorul stivuitorului si lizei electrice; Aranjeaza marfa la raft si intretine curatenia in depozit; Autorizatie ISCIR;Experienta de lucru pe stivuitor; Persona serioasa; cristina.stefan@delamode-group.com

2109. **Stivuitorist** depozit marmura in Aleea Teisani 137A Bucuresti. Asiguram stivuitoare noi, bonusuri, carte si conditii excelente de munca, transport, pentru cei din provincie asiguram cazare. Program: Luni-Vineri 9-18, Sambata 10-15 (2 Sambete/luna). ☎0723.922.822

2110. **Stivuitorist** reach Truck sector 6 - 2300 net **2.300 L;** ☎0799.762.360 victor.mielcescu@passion4work.ro

2111. **Stivuitorist** Reach Truck, angajam in sector 6 ☎0725.132.133 victor.mielcescu@passion4work.ro

2112. **Stivuitorist** Sindrilita conducerea stivuitoarelor (electric/ diesel). Necesar autorizatie. Oferim masa calda in fiecare zi / 2 mese calde pe zi pentru angajatii din provincie oferim si cazare. Salariu 2.500 Lei /prima luna, **2.500 L;** ☎0725.333.503/ 0725.333.503

2113. **Stivuitorist,** picker, manipulant depozit angajam urgent personal pentru depozit logistica. Salariu: 1200-1600 Ron net + bonuri de masa. Program de lucru: 8 ore L-V. Zona sector 2. Detalii la telefon **1.600 L;** ☎0733.409.308

2114. **Stivuitoristi cu experienta, pentru firma de distributie; ☎0729.164.060**

2115. **Stivuitoristi,** pickeri urgent, in sector 6, IF. Salariul net + tichete de masa + bonusuri + transport + alte beneficii salariale. Program 8 ore pe zi **2.250 L;** ☎0729.569.050

2116. **Stivuitoristi,** pickeri, urgent, sector 6, IF. Salariul net, tichete de masa, transport, alte beneficii salariale, **2.250 L;** ☎0729.569.050

2117. **Strungar** pentru SN400, atelier situat langa metrou Nicolae Grigorescu. Nu producem serie doar piese relativ simple. Program normal, nu se lucreaza sambata si duminica. **2.000 L;** ☎0731.343.287

2118. **Strungar** (turner), angajam strungar manual cu experienta. Salariu atractiv. We hire turner with experience. Attractive salary; **2.500 L;** ☎0768.192.599 office@marelko.ro

2119. **Strungar** prelucrari mecanice. Lucrul in 2 schimburi, ore suplimentare platite. Zona Militari, Bucuresti; ☎0745.989.709

2120. **Strungari** pentru angajare la firma Radox, informatii la sediul firmei din Bd. Timisoara nr. 80 sector 6 ☎021.444.07.41

2121. **Studio** Gorgonize angajam modele online dinamice si motivante. Oferim salariu garantat pana la 6000 lei, bonus angajare pana la 3200 lei, bonus costumatii si va oferim un program flexibil, **6.000 L;** ☎0770.671.462 gorgonize@yahoo.com

2122. **Sudor** cu experienta sudura Mig-Mag, confectii metalice usoare, salariu deosebit; ☎0723.451.735

2123. **SUDOR** Firma de carosari cu sediul in Bucuresti, sector 6 (hala noua) angajeaza sudor auto. Detalii tel.; **1 L;** ☎0751.148.480/ 0751.148.480 pacifictur@yahoo.com

2124. **Sudor** si instalatori cu experienta pentru firma specializata in instalatii de stins incendiu. Lucrari in tara si in afara tarii. Salariu atractiv, diurna, cazare, pranz asigurat. ☎0725.333.202 alexandra.popescu@accuro.ro

2125. **Sudor** si lacatus. Societatea Ironcon SRL angajaza 3 lacatusi si 2 sudori pentru orasul Buftea. Se ofera cazare la hotel pentru cei din provincie, decontarea transportului, plata orelor suplimentare si bonusuri, **2.000 L;** ☎0725.354.589/ 0725.354.589 office@ironcon.ro

2126. **Sudor,** verifica si pregateste componentele, realizeaza imbinari prin diverse procedee de sudura folosind utilaje si echipamente specifice de sudura, efectueaza operatiuni de lacatuserie. ☎0730.777.210 resurseumane@rinhotels.ro

2127. **Sudor,** lacatus, pentru reprezentanta service camioane si remorci, cu experienta, veniturl lunare 2000-3000 lei, conditii bune de lucru, Bd. Preciziei nr. 11, sector 6, metrou Industriilor, **3.000 L;** ☎0749.102.523/ 0749.102.608 resurseumane@edparts.ro www.edparts.ro

2128. **Sudori** autogeni pentru angajare la firma Radox, informatii la sediul firmei din Bd. Timisoara nr. 80 sector 6 ☎021.444.07.41

2129. **Sudori** cu experienta, societate comerciala angajam sudori cu experienta sudura electrica , MIG-MAG), program 8-17, locatie Popesti-Leordeni, salariu 1800-2500 lei, transport decontat, ☎0755.043.293 office@gaan.ro

2130. **Sudori** instalatori gaze firma autorizata ANRE angajeaza sudor-instalator gaze cu experienta pentru: executie, verificari si revizii instalatii gaze naturale. Oferim: salariu atractiv, masina, telefon, ☎+40741765935/ +40741765935 contact@proconstructo.ro

2131. **Sudori** si lacatusi zona Militari; ☎0722.509.864

2132. **Sudori** TIG/WIG teava otel si aluminiu. Cerinte: citire desen tehnic. Program 8.00 - 16.30 luni-vineri. Locatia Popesti-Leordeni. Beneficii: transport+masa calda. ☎031.429.81.17 office@a1-recruitment.ro

2133. **Sudori,** firma de constructii angajeaza sudori, angajare cu contract de munca, salariu 2.500-3.000 Lei/luna, posibilitate cazare la baraca ☎0753.106.150 elenasavulescu2002@yahoo.com

2134. **Sudori,** electricieni, instalatori tehnico sanitari Compania Ham Group angajeaza sudori, electricieni, instalatori tehnico sanitari cu experienta. Persoana contact Rusu Viorel; ☎0758.221.521

2135. **Sudori-instalatori** electric, angajam sudori-instalatori electric, salariul motivant, contract perioada nedeterminata, salariul real pe cartea de munca, plata oreleor suplimentare, ☎0740.036.805 mst_generalinstal@yahoo.com

2136. **Sudori. SC angajeaza sudori si lacatusi mecanici, sector 6. ☎021.352.55.22**

2137. **Supraveghetoare** copii loc joaca Promenada suntem in cautarea unor colege dinamice cu atitudine pozitiva. Oferim un mediu de lucru placut, cu program flexibil, in ture, in care retraim zilnic copilaria; **1.400 L;** ☎0755.080.887/ 0755.080.887 hr@gymboland.ro

2138. **Supraveghetoare** slot machine, angajam urgent fete pentru sali jocuri de noroc, pariuri sportive in Bucuresti, oferim salariu motivant, bonusuri si prime, nu necesita experienta se ofera training la locul de munca, detalii la tel. **1.400 L;** ☎0767.316.158 goodwintimisoara@gmail.com

2139. **Supraveghetor** sala de jocuri, sala de jocuri Maximus angajeaza fete pentru postul de supraveghetor sala de jocuri cu/fara experienta. Oferim program flexibil, salariu atractiv, mediu de lucru placut, punct de lucru zona Piata Romana, ☎0747.089.483 enescu.aurum@gmail.com

2140. **Supraveghetor** sala jocuri, angajam fete cu/fara experienta pentru postul de supraveghetor sala jocuri electonice pentru locatille din sectoarele 2 si 6. Salariu 1400 RON, bonusuri, prime. Program in ture 12-24 12-48; **1.400 L;** ☎0733.077.435 sphinxarena2014@gmail.com

2141. **Talpuitor,** croitori manuali, angajeaza producator de incaltaminte; ☎0764.407.684

2142. **TAMPLAR** calificat / necalificat, tamplarie sect 2, angajam persoane dinamice, dornice de atirmare si crestere ierarhica, intr-un colectiv puternic unde se invata lucruri noi, iar provocarile sunt rutina, salariu atractiv; ☎0722.225.335

2143. **TAMPLAR cu experienta, PAL melaminat, atelier zona Clinceni, angajez; ☎0724.238.773**

2144. **Tamplar Aluminiu si PVC angajam urgent, cu sau fara experienta; ☎0723.674.402**

2145. **Tamplar** circularist, angajeaza tamplar circularist cu experienta in executie si montaj mobilier PAL melaminat/MDF/Furnir. Cerinte: Seriozitate si responsabilitate. Oferim: Pachet salarial atractiv; Cazare pentru provincie; ☎0749.998.847 alexandracrenguta.ciuca@petrom.com

2146. **Tamplar** cu experienta in montarea pieselor de mobilier cat si asamblarea accesoriilor pentru firma producatoare de mobilier la comanda. Salariu, bonusuri si cazare persoanelor din provincie ☎0784.260.321/ 0722.672.160 office@mobilaromania.ro www.mobilaromania.ro

2147. **Tamplar cu experienta PAL melaminat angajam, punct de lucru zona Ghencea; ☎0748.300.400**

2148. **Tamplar cu experienta pt. mobila la comanda Viilor nr. 56, program fix, carte munca, salariu motivant; ☎0724.769.934**

2149. **Tamplar** cu experienta PAL si MDF, salariu atractiv, carte munca, lucrator la banc, montator client. Suntem o echipa tanara si dinamica. Permisul de conducere constituie avantaj Hala este moderna, cu incalzire **2.500 L;** ☎0721.253.292/ 0723.569.221

2150. **Tamplar** cu experienta PAL si MDF, salariu atractiv, carte munca, lucrator la banc, montator client. Suntem o echipa tanara si dinamica. Permisul de conducere constituie avantaj. Hala este moderna cu incalzire. **2.500 L;** ☎0721.253.292/ 0723.569.221

2151. **Tamplar cu experienta, montaj mobilier PAL melaminat, in zona Clinceni. Salariul in functie de performanta; ☎0724.238.773**

2152. **Tamplar** in MDF si PAL, fabrica mobilier din Bucuresti, sector 6 (metrou Preciziei), angajam tamplar in mdf/pal cu experienta de minim 1 an in fabricare mobila la comanda. Se ofera salariu foarte atractiv. Program: 8-17:00. ☎0786.194.467 victoriarusu@datrimex.ro

2153. **Tamplar** lemn, tamplar universal cu sau fara experienta. Oferim salariu atractiv, carte de munca pentru atelier de tamplarie din Bucuresti, sms, ☎0724.355.185 lch@minisitte.ro

2154. **Tamplar** mecanic la un atelier de tamplarie. Program de luni pana sambata in sect. 1 Sos. Chitilei. **1 L;** ☎0745.946.516

2155. **Tamplar universal cu sau fara experienta. Oferim salariu atractiv, carte de munca pentru atelier de tamplarie din Bucuresti. ☎0723.815.533**

2156. **Tamplar** universal pal, mdf, candidatul ideal: experienta relevanta ca tamplar in pal melaminat mdf de minim 3 ani, intelege desene, proiecte, constituie avantaj permis categ. B, **6.000 L;** ☎0749.051.334 vopsitorie@atvangarde.ro

2157. **Tamplar,** firma productie mobilier angajeaza tamplar mobilier pal cu experienta. Salariu atractiv. ☎0723.294.972

2158. **Tamplar,** pentru activitate productie si montaj mobilier la comanda. Se cere seriozitate si dorinta de munca. Posibilitate promovare functie sef atelier. Se ofera salariu foarte bun, in functie si de competenta, ☎0721.238.957 office@mobiladebucatarie.eu www.mobiladebucatarie.eu

2159. **Tamplar,** proiectant mobilier, fabrica de mobila angajeaza: 1) tamplar cu experienta in prelucrarea lemnlui, mdf, pal.(montator mobilier, slefuitor).1) Proiectant mobilier cu experienta in format 2d sau 3d, salariu atractiv; ☎0723.200.779 constructmob@gmail.com

2160. **Tamplar- montator pentru fabrica de mobila la comanda, cautam persoane serioase cu mare experienta. Salariu 2300-2800 lei net/luna, contract munca 8 ore, program 7.30-16.00 L-V, decontare transport, conditii bune de lucru 2.800 L; ☎0723.616.584/ 0784.408.899 office@popartdesign.ro www.popartdesign.ro**

2161. **Tamplari** cu experienta in pal melaminat, zona Prelungirea Ghencea, salariu motivant; ☎0729.956.180

2162. **Tamplari** pal/ montatori mobila. Firma productie mobilier la comanda (Bucuresti, zona Vitan) angajam tamplari pal/ montatori mobila. Cerinte: persoane muncitoare, experienta in domeniu, disponibilitate la lucru program prelungit. Oferim: salariu fix, bonus lunar in functie de performante, tichete de masa, plata orelor suplimentare, decontare transport RATB si Metrorex. Tel. ☎0723.667.880

2163. **Tamplari,** pentru o firma specializata in constructia de mobila.Program: L-V 8:30 - 17:00. Este necesara o experienta de 6 luni de zile **2.700 L;** ☎0720.534.815 ionut.dragoi@passion4work.ro

2164. **Tamplari. Firma productie mobilier la comanda (Bucuresti, zona Vitan) angajam tamplari pal/montatori mobila. Cerinte: persoane muncitoare, experienta in domeniu, disponibilitate la lucru program prelungit. Oferim: salariu fix, bonus lunar in functie de performante, tichete de masa, plata orelor suplimentare, decontare transport Ratb si Metrorex. Tel.:, ☎0723.667.880**

2165. **TANAR fara experienta pentru atelier productie mobila, zona Clinceni; ☎0724.387.773**

2166. **Tanar fara experienta pentru atelier tamplarie angajam, zona Clinceni. Specializare la locul de munca. Cerinte: disponibilitate pentru munca in echipa, indemanare, seriozitate. Contact: ☎0724.238.773**

2167. **Tanar** fara experienta, pentru atelier productie mobilier, in zona Clinceni. Calificarea se face la locul de munca, salariul in functie de performanta; ☎0724.238.773

2168. **Tapiter,** fabrica producatoare de canapele si paturi angajeaza in conditii avantajoase si un mediu de lucru placut **1.900 L;** ☎0723.606.863 dan@sofasp.ro

2169. **Tapiter,** firma carosari microbuze angajeaza tapiter in zona Militari **1 L;** ☎0751.148.480/ 0751.148.480 pacifictur@yahoo.com

2170. **Tapiter,** tamplar, croitor productie canapele, paturi, mobilier tapitat si mobilier din mdf si pal. Conditii foarte bune, salariu de la 2.500 Lei in functie de experienta cu posibilitatea de a se mari, in functie de rezultate **3.000 L;** ☎0741.657.595 office@valenteosofas.ro www.valenteosofas.ro

2171. **Tapiteri,** tapitere si croitori, croitorese cu experienta ptr canapele chesterfield. Salariu minim 1500 lei ptr atelier tapiterie. **2.000 L;** ☎0728.160.615 Viorel.horeca@yahoo.ro

2172. **Taverna** Marelui Paharnic isi mareste echipa Angajam spalator vase. Daca doresti sa faci parte din echipa noastra, poti lasa un CV pe email sau poti suna la numarul de telefon, ☎0743.901.377 contact@ladomenii.ro

2173. **Taverna** Sarbului angajeaza ospatari, ajutor ospatari, femei vase si femei pentru curatenie restaurant; ☎0727.300.423/ 0723.300.415

2174. **Taxi** Titan angajeaza sofer cu atestat la plan; ☎0771.500.976

2175. **Tehnician** aparate cafea angajam, conditii, permis auto; ☎0766.569.115

2176. **Tehnician** de mentenanta in cladiri de birouri angajeaza Atalian Romania. Detalii la: ☎0730.019.677

2177. **Tehnician** dentar cu experienta pt: metal, proteze, gips si incepator pt. ceramica, laborator modern zona Unirii. Rog seriozitate ☎0732.457.875

2178. **Tehnician** dentar, Rel la tel. Email: ☎021.326.55.96 fmmedident@hotmail.com

2179. **Tehnician intretinere- Auchan Militari. Intretinerea si reparatia echipamentelor de lucru. Necesar experienta electrician. Program Full-Time, 8h/zi, contract de munca pe perioada nedeterminata. CV-urile pot fi trimise pe adresa de email militari@auchan.ro sau depuse la Serviciul Clienti din incinta magazinului. Informatii pot fi obtinute la nr. 0374101324. Te asteptam in echipa noastra!**

2180. **Tehnician** mentenanta (electrician/instalator), pentru cladiri de birouri, cu experienta, seriosi, lucreaza in echipa, program Lu-Vi 8h/zi sau in ture 12/48(OPS) salariu 2200 NET la timp, bonuri masa 15RON/zi, abonament medical, Preciziei + Pipera, ☎0756.040.651 alexandra.popescu@genesisproperty.net

2181. **Tehnician** Service pentru companie din domeniul agricol cu locatia in Calarasi. Postul implica reparatii pentru utilaje agricole. Experenta de minim 6 luni. CV la email ☎0735.311.531 recrutare@passion4work.ro

2182. **Tehnician** service pentru companie din domeniul agricol cu locatia Tulcea. Postul implica reparatii pentru utilaje agricole. Experenta de minim 6 luni. CV la recrutare@passion4work.ro, ☎0735.311.531 recrutare@passion4work.ro

2183. **Tehnician** sisteme de securitate programarea sistemelor (control acces, video, alarmare), experienta minima obligatorie 1 an. Salariul atractiv, bonuri de masa, bonusuri salariale, prime. Masina si telefon de serviciu **1.900 L;** ☎0724.545.093 angajari@ssk.ro

2184. **Tehnician** sisteme de securitate, alarmare efractie/incendiu, supraveghere video, interfonie/videointerfonie cu permis cat. B. Salariu atractiv; ☎021.335.84.20/ 0722.307.333 angajari@aba.ro www.abasecurity.ro

2185. **Tehnician** sisteme de securitate-interfoane Firma Electrogrup Proinstal Invest angajeaza tehnician sisteme securitate pentru montajul si reparatia sistemelor de interfoane. Experienta minima in domeniu. Permis categoria B este un avantaj, **1.900 L;** ☎0727.097.227 office@electroexpertinstal.ro

2186. **Tehnician** sisteme securitate, cu minima experienta in domeniu pt. firma specializata in montajul sistemelor de securitate interfoane, videointerfoane. Se ofera salariu atractiv si bonusuri lucrari **1.850 L;** ☎0727.097.227/ 0755.113.404 office@electroexpertinstal.ro

2187. **Tehnician** sisteme securitate, tehnician sisteme securitate pentru mentenanta sisteme avertizare incendiu, efractie, video. Tel sau office@securitysistems.ro ☎0722.569.400 office@securitysistems.ro

2188. **Tehnician** teren Rcs Rds angajeaza tehicieni pentru activitatile de instalare, service si sudura fibra optica. Cerinte: studii medii,disponibilitate delegatii, permis ctg. B. Cv la mail. recrutare@rcs-rds.ro

2189. **Tehnician, matriter, lucrator montator, electromecanic, muncitor. Fara intreruperi sezoniere, angajare neintrerupta, sector 6, Bucuresti. ☎0766.229.614 office@cristalimage.ro**

2190. **Tehnicieni** sisteme securitate fara experienta, permis auto cat. B; **1.500 L;** ☎0722.242.522 marketing@starc.ro

2191. **Tehnicieni,** necalificati SC Info Service & Computers SRL, cu o vasta experienta in domeniul IT cauta tehnicieni sisteme de calcul si retea si necalificati. Asteptam cv-ul tau pe office@iscomputers.ro, ☎0730.238.355 Danielalexe126@gmail.com

2192. **Telemarketers limba engleza sau italiana pentru call center, full-time, part-time, de acasa; ☎0724.987.500 sender33433@gmail.com**

2193. **Tinere,** modele online. Studio Rich Girls ofera cel mai mare procent net de pe piata. Cei mai buni traineri te vor promova si te vor ajuta sa castigi peste 10.000 $. Program flexibil; ☎0722.101.020 hr@richgirls-studio.ro

2194. **Tineri** fara experienta pt pozitia de picol, restaurant situat in cladirea Sky Tower, et. 36, angajeaza tineri fara experienta pentru pozitia de Picol. Program flexibil, salariu motivant + bonusuri, masa asigurata. Detalii la nr.; ☎0731.322.472 resurse.umane@stadio.ro

2195. **Tineri,** hand made tineri talentati sau pasionati hand made si studenti la arte plastice din Bucuresti si tara, cu imaginatie, energici cu aptitudini artistice realizare figurine comestibile salariu motivant. ☎0729.737.619

2196. **Tinichigiu** auto multimarca cu experienta pentru service auto autorizat situat in zona Aparatorii Patriei. Oferim salariu atractiv, neg., **3.500 L;** ☎0786.311.313/ 0766.979.752 garage.automotiv@gmail.com

2197. **Tinichigiu** auto Reprezentanta service camioane si remorci, angajam tinichigi camioane cu experienta, venituri lunare 2.000-4.000 lei, conditii bune de lucru, Bd. Preciziei nr. 11, sector 6, metrou Industriilor, **4.000 L;** ☎0749.102.523/ 0749.102.608 resurseumane@edparts.ro www.edparts.ro

2198. **Tinichigiu** auto, mecanic auto, Service Auto Multimarch, sector 1, Bucuresti angajeaza, salariu negociabil; ☎0728.625.820

2199. **Tinichigiu** auto, vopsitor auto pregatitor auto, mecanic auto. Locatie intersectia Aparatorii Patriei - Autotehnic Service ☎0721.667.950 office@autotehnic.net

2200. **Tinichigiu** carosier calificare profesionala si experienta in executarea de lucrari de pregatire pentru vopsire autoturisme. Asiguram transportul cu auto firma din Bucuresti. Salariu negociabil ☎0771.016.760/ 0769.881.101 office@smart-tehnic.ro

2201. **Tinichigiu** si mecanic auto pentru Honda Nord , cu sediul pe Bd. Pipera Nr.1, Ilfov. Programul de lucru este 08:30-17:00, salariu avantajos. ☎0723.262.202 Andreea.bardas@toyomotor.ro

2202. **Tip** Top angajeaza vanzatoare pentru noile locati din Bucur Obor, Electroaparataj, Iancului, Pipera, Colentina, Bucurestii Noi. Programari interviuri la tel. ☎0732.672.654/ 0762.076.504

2203. **Tipograf** offset, masini plane, Austria Card SRL, companie ce activeaza in domeniul productiei si personalizarii cardurilor bancare angajeaza tipograf offset. Se ofera pachet salarial atractiv, bonuri de masa, transport decontat. ☎0725.206.363 adriana.negoiu@austriacard.ro

2204. **Tipografia Sothis Print cu sediul in Prelungirea Ghencea 299-301, Bucuresti, angajeaza tehnolog calculatie pret. Oferim salariu atractiv. Relatii la tel. ☎021.319.48.57**

2205. **Tipografie** legator Tipografie angajeaza legator, in sectorul 2, Pantelimon, experienta in tipografie offset un avantaj. Telefon, email: **1 €;** ☎0747.592.038 intersigmaadw@gmail.com

2206. **TopAmanet** angajeaza operator amanet, angajam persoane cu sau fara experienta, responsabile si serioase cu varsta minima de 25 ani. Reprezinta un avantaj experienta in domeniul vanzarilor. Asteptam Cv-ul +Foto la topamanet@yahoo.com **1.500 L;** ☎0733.705.704 topamanet@yahoo.com

2207. **Transatori,** transatoare pui, numai cu experienta, salariu 2200 lei net plus bonuri de masa in valoare de 300 lei. Plus bonusuri la sarbatorile oficiale. **2.200 L;** ☎0725.389.266

2208. **TWM** angajeaza operatori statie de reciclare Preluare deseuri de la clienti, folosire presa, cantar, computer, face procese verbale. Contract perioada nedeterminata. Disponibilitate pt munca fizica. Venit 1650 lei net. Contact, ☎0751.170.501 hr@twmanagement.ro

2209. **Ucenic** mecanic auto si tinichigiu auto pentru service situat in Popesti Leordeni; ☎0722.502.035

2210. **UCENICI (MECANICA AUTO, TINICHIGERIE) DACA ITI DORESTI SA LUCREZI INTR-UN MEDIU PROFESIONIST TRIMITE UN CV LA EMAIL SAU VINO LA PUNCTUL DE LUCRU DIN PANTELIMON, BD. BIRUINTEI NR. 11, JUD. ILFOV. RELATII LA TEL. ☎0746.209.911 HR@AVIAMOTORS.RO**

2211. **Ullrich** Gruppe, firma germana cu sediul in 34260 Kaufungen angajeaza pentru Germania soferi profesionisti Tir. Cerinte: permis conducere cat. C+E - obligatoriu, atestat profesional pentru transport marfa (ADR) - obligatoriu, card digital tahograf - obligatoriu, experienta ca sofer de tir (min. 3 luni international). Conditii de lucru: program de lucru legal, cu respectarea timpilor de odihna si conducere, curse numai pe teritoriul Germaniei (pe prelata), camioane noi- Renault T, dispecerat in romana, contract pe Germania, asigurare sociala si medicala (familiala) in Germania, sistem de lucru flexibil. Aplicati prin completarea formularului urmator+ copiile dupa permise si atestate: https://www.cognitoforms.com/Ullrich-Gruppe/CEREREDEANGAJARESOFERIPROFESIONISTIFISAPERSONALA. www.ullrich-gruppe.de. Pentru mai multe detalii ne puteti contacta prin e-mail, sau telefonic: ☎00495605948753/ 00495605948705 bewerbung@ullrich-gruppe.de

2212. **Vanzari** tipografie cerinte: bune abilitati de comunicare, detinator permis conducere cat B, aspect fizic placut, atentie la detalii. Oferim salariu, comision, program de lucru flexibil, autoturism, ctr de munca. ☎0786.958.280 andreea.bobe@deaprint.ro

2213. **VANZATOARE** (vanzator), metrou Dimitrie Leonida, minimarket, carte de munca, vanzari "la alb", salariu atractiv, ☎0723.866.443

2214. **Vanzatoare** Amazing Jewelry Romania angajeaza vanzatoare cu experienta, iubitoare de bijuterii, cu abilitati de comunicare si orientare catre client, sociabila si amabila. ☎0766.069.922 office@amazing-jewelry.ro

2215. **Vanzatoare** angajam pentru minimarket zona Doamna Ghica; ☎021.240.38.60

2216. **Vanzatoare** angajam urgent, magazin cofetarie, salariu net 1600 ron. ☎0752.360.767

2217. **Vanzatoare** angajez pentru magazin alimentar Drumul Taberei; ☎0774.685.755/ 0765.790.837

2218. **Vanzatoare** angajez vanzatoare magazin haine zona Piata Muncii Mihai Bravu ☎0722.662.505

2219. **Vanzatoare** brutarie-patiserie si cofetarie, oferim conditii deosebite, salariu si bonusuri motivante, mediu si colectiv extraordinar. Program lucru flexibil. Locatie: Zona Moghioros - Sect 6 ☎0768.532.104

2220. **Vanzatoare** Cautam doamne/ domnisoare pentru postul de vanzatoare. Comercializam produse alimentare (cafea, sandwich, hotdog, etc), avem 5 puncte de lucru in facultati si spitale. Detalii la telefon (09-17) sau email, ☎0737.012.880 bianca.ionescu@arcaffe-togo.

LOCURI DE MUNCĂ

2274. **Vanzatoare** macelarie Dr. Taberei Angajam vanzatoare la macelarie nou deschisa in piata Valea Ialomitei (Drumul Taberei), program flexibil, salariul atractiv in functie de disponibilitatea angajatului. Contract de munca, ☎0742.030.000

2275. **Vanzatoare magazin alimentar cu experienta pentru tura de noapte. Program de la ora 19-7, 2 seri da, 2 seri nu, sector 2. Salariu, 1.600 L; ☎0734.435.737**

2276. **Vanzatoare** magazin alimentar in Popesti Leordeni, str. Drumu Fermei; ☎0767.313.709

2277. **Vanzatoare** magazin alimentar zona Cora cu sau fara experienta, cu sau fara studii medii sau de specialitate, pentru magazin alimentar, in doua schimburi weekend liber prin rotatie. Sector 3. ☎0731.201.009

2278. **Vanzatoare** magazin carne angajez vanzatoare cu experienta magazin carne; ☎0771.590.506 masterbiodeli@yahoo.com

2279. **Vanzatoare** magazin de cartier, Socului, Pantelimon, fara limita de varsta. Rugam seriozitate; ☎0723.173.110

2280. **Vanzatoare** magazin mezeluri in piata Crangasi si Moghioros. Rog seriozitate ☎0721.450.253/ 0721.450.253 valcom50@yahoo.com

2281. **Vanzatoare** magazin, materiale de constructii, zona Afumati (Ilfov), experienta la locul de munca; ☎0722.604.794

2282. **Vanzatoare** Mall Afi Cotroceni Angajam vanzatoare pentru magazine tip insula situat in centrul comercial Unirea Shopping Center care comercializeaza urmatoarele produsele: accesorii dama (caciuli, esarfe, gablonturi etc), **1.500 L;** ☎0768.913.760 marinalexandru79@yahoo.com

2283. **Vanzatoare** market, angajam vanzatoare market program 8ore salariu atractiv zona sector 5 13 Septembrie), rog seriozitate; ☎0765.007.330/ 0761.891.657 ene_alexandru_catalin@yahoo.com

2284. **Vanzatoare** mini-market, salariu atractiv, cu experienta de minim 1 an si certificat de calificare lucrator in comert. Pachet salarial atractiv+alte beneficii. Zona magazinului este strada Turda. ☎0729.614.391

2285. **Vanzatoare** minimarket, vanzatoare, cu experienta, pentru minimarket situat in Militari Residence. Experienta dovedita si domiciliul in zona reprezinta avantaj. Salarizare peste medie (pana la 1900 lei); ☎0724.290.243 VALENTIN83TUDORACHE@YAHOO.COM

2286. **Vanzatoare** patiserie Cu sau fara experienta. Program: L-V 06-16.30, S-D liber. Zona Colentina Fundeni **2.000 L;** ☎0742.266.859

2287. **Vanzatoare** patiserie in zona Bucur Obor; ☎0725.197.791

2288. **Vanzatoare** pentru Cofetariile Tip Top in noile locati din Bucur Obor, Colentina, Iancului, Electroaparataj, Bucuresti Noi, Militari, Rahova, Pipera, va asteptam in echipa noastra; ☎0732.672.654/ 0762.076.504

2289. **Vanzatoare** pentru magazin alimentar angajam urgent, zona Colentina, salariu atractiv, program in doua schimburi; ☎0745.391.559

2290. **Vanzatoare** pentru magazin alimentar Drumul Taberei. Program L-V: 7-20, S: 7-17, D: 7-15, in ture 2 zile cu 2 zile libere. ☎0765.790.837

2291. **Vanzatoare** pentru magazin alimentar non-stop, program 2 zile de zi, 2 zile de noapte si 2 zile libere. Seriozitate si chef de munca. Zona Dristor ☎0724.512.746/ 0735.658.958

2292. **Vanzatoare** pentru tura de zi la un magazin alimentar situat in zona Militari , strada Babesti.Programul de lucru este de la ora 6:00 pana la ora 19:00, se lucreaza 2 saptamani cu 2 libere. **1.400 L;** ☎0744.649.346 Banica76@yahoo.com

2293. **Vanzatoare** presa la chiosc in sector 2, cu CIM, salariu 1.000 - 1.500 Lei net; ☎0767.545.555

2294. **Vanzatoare** si ajutor de macelar pentru Abatorul Peris, cautam 10 de vanzatoare si ajutori de macelari pentru lantul de magazine din principalele piete din Bucuresti. Oferim 1.500 lei net si tichete de masa; ☎0741.222.279 daniela.gavril@agricover.ro

2295. **Vanzatoare** si cofetar angajam pentru cofetarie zona Baba Novac; ☎021.324.73.62/ 0724.551.671

2296. **Vanzatoare** si sefa de magazin magazin Mei Ploiesti angajeaza vanzatoare si sefa de magazin. angajari@meimei.ro

2297. **Vanzatoare** stand cu huse in Grand Arena Mall, stand cu huse si accesorii telefoane mobile in incinta mallului Grand Arena, sector 4. Program 10-22.00, o zi cu o zi. Doua weekenduri libere pe luna. Salariu 1700-1800 lei, **1.800 L;** ☎0721.365.688 alinacunitchi@yahoo.com

2298. **Vanzatoare** Unirii, Iancului, Obor, Colentina, Lacul Tei, Pipera, rel. la tel. Tichete de masa, salariu net de, **1.650 L;** ☎0732.672.654/ 0762.076.504

2299. **Vanzatoare** zona Gorjului angajez vanzator/ vazatoare magazin alimentar in zona Pietei Gorjului. Salariu atractiv, carte de munca, trebuie sa aibe putine cunostinte in utilizarea calculatorului. Mai multe detalii la nr de tel. ☎0760.292.578

2300. **Vanzatoare** zona Morarilor cu experienta pt. magazin in zona Morarilor, persoana serioasa si responsabila. Carte de munca, salariu brut 1900, program 8 ore. Pt detalii sunati la tel. Cerem si oferim seriozitate **1.900 L;** ☎0722.687.259/ 0769.294.447

2301. **Vanzatoare,** casier cu experienta in magazin second hand in zona Lacul Tei, langa farmacia Tei.Salariu 1500 lei net (in mana).Program o zi cu o zi. ☎0744.751.889 rantexgroup@gmail.com

2302. **Vanzatoare,** cautam colege, pentru magazinul de dulcuri Bucuria, cerinte: onesta, puncluala, responsabila, sociabila. Salariu: 1500 lei. **1.500 L;** ☎0762.151.910/ 0724.000.060 bucuriaromania@gmail.com

2303. **Vanzatoare,** cauti un job usor si frumos, ai experienta in comert si esti serioasa si implicata in munca ta, angajam vanzatoare pentru magazin insulă cu bijuterii argint in Cora Pantelimon. Relatii la telefon ☎0736.877.495 silver@stilplus.ro

2304. **Vanzatoare,** magazin alimentar, cartier 23 August, relatii: ☎0735.878.127

2305. **Vanzatoare,** minimarket sector 4, angajeaza vanzatoare; ☎0753.028.121 luminita.koszti@gmail.com

2306. **Vanzatoare,** cofetari, patiseri, modelatori, femei servici, angajam; ☎0721.402.121/ 0721.076.376

2307. **Vanzatoare,** modelatoare patiserie zona Titan zona 1 Decembrie 1918, (Auchan Titan), program flexibil, salariu atractiv. ☎0768.189.290

2308. **Vanzatoare,** modelator brutarie, brutarie, patiserie romaneasca, situata in Piata Delfinului, angajeaza vanzatoare si modelator brutarie. ☎0722.404.622 coltulbrutarilor@gmail.com

2309. **Vanzatoare,** operator calculator angajam urgent pentru magazin in zona sector 1. Salariu: 1700 net. Program: 12 ore - o zi cu o zi. Contract nedeterminat. Pentru mai multe informatii sunati la nr din anunt ☎0770.334.947 resurseumane.dorin@gmail.com

2310. **Vanzatoare,** operator PC magazin online Angajam urgent vanzatoare si operator calculator. Salariu: 1.600 net. Program: 12 ore, o zi cu o zi. Contractul se incheie pe perioada nedeterminanta. Pentru alte informatii sunati la numarul din anunt, ☎0770.334.947 resurseumane.dorin@gmail.com

2311. **Vanzatoare,** vanzator linie pentru unitate contemporana alimentatie publica centrala, conditii deosebite, salariu motivant, program L-V 7-17. Relatii la tel. ☎0735.517.631

2312. **Vanzatoare,** vanzator tura de noapte pentru mini-market non-stop str. Rasaritului nr. 9A, Militari, sector 6, detalii intre orele 10:00 - 17:00 ☎0737.603.681

2313. **Vanzatoare.** Market angajeaza vanzatoare cu experienta, program 8 ore, conditii foarte bune, zona Sos. Colentina, **2.000 L;** ☎0734.072.088

2314. **Vanzatoare**/ vanzator Rahova angajez vanzator/vanzatoare magazin Rahova, cu carte de munca, rugam seriozitate; ☎0762.893.566

2315. **Vanzatoare**/ vanzatori, shaormari, familie, sofer, femeie serviciu, ajutor ospatar, ajutor bucatar, angajeaza magazin alimentar Sos. Pantelimon nr. 110; ☎021.250.20.92/ 0749.120.322

2316. **Vanzatoare/vanzator,** doar cu experienta, urgent, pentru linie "impinge tava". Angajam vanzator / vanzatoare cu experienta, spirit de observatie si bun simt. Sa fie agil, corect, educat, amabil si ingrijit. Zona Piata Latina, 9 ore / zi, S - D liber; **2.200 L;** ☎0761.686.754 office@contabconsult.ro

2317. **Vanzatoate** gsm, magazin gsm angajaza fata sau balat vanzator/are de telefoane si accesorii qsm dactilografiere documente. CV+FOTO la mail pentru interviu orzainvest@gmail.com ☎0722.213.243 orzainvest@gmail.com

2318. **Vanzator** Angajam lucrator comercial pt. supermarket Shop&Go zona Bd. Titulescu (pod Basarab). Program in ture, nu este necesara experienta anterioara. Salariu cash, in mana, contract munca, **1.500 L;** ☎0762.374.113/ 0725.155.460 ologu.nicoleta@gmail.com

2319. **Vanzator** Essence FruitBar isi mareste echipa. Dorim in echipa noastra persoane comunicative cu dorinta de a evolua in cariera. Program 1 zi cu 1 zi. Afi Cotroceni si Promenada mall. Detalii la numarul din anunt. **1.750 L;** ☎0737.342.581 raductin07@gmail.com

2320. **Vanzator** boutique Chocolat Carrefour Feeria. Oferim salariu fix 1800 lei+bonuri de masa in valoare de 200 lei, bonus lunar intre 200 si 500 lei, in functie de performante, decont abonament transport. **2.650 L;** ☎0743.258.251 andra@chocolat.com.ro

2321. **Vanzator** boutique Chocolat Baneasa, Feeria, oferim salariu fix 1800 Lei + bonuri de masa in val. de 200 Lei + bonus lunar intre 200 si 500 Lei in functie de vanzari + decont transport in limita a 150 Lei, **2.000 L;** ☎0742.288.504 maria.dutu@chocolat.com.ro

2322. **Vanzator** la restaurant cu linie de servire Asigura gestionarea incasarii banilor, respecta timpii de servire catre clienti, sugereaza produse. Asigura si pastreaza curatenia in zona de servire, raspunde de aspectul produselor, **1.700 L;** ☎0743.155.016 ioana.ciuca@scandia.ro

2323. **Vanzator** magazin instalatii termice cu experienta la magazin Berceni, Ilfov.Salariu negociabil in functie de performanta. ☎0735.526.610 angajari@ekoinstal.ro

2324. **Vanzator** mobila care cauta oferte si munca pentru o firma care produce mobila, cu un minimum de experienta in domeniu. Salariu fix corect si comision mare. www.mobilier-lacomanda.ro; ☎0609.065.459/ 0609.065.459 josephrizk00@hotmail.com

2325. **Vanzator** patiserie, brutarie, persoane cu experienta, cu studii medii si diploma de bac, care au un aspect fizic placut. Activitatea este de consiliere si vanzare de produse. Salariul este de 1500 net si 300 tichete. **1.800 L;**

2326. **Vanzator** peco, benzinarie pentru DN3, str. Biruintei nr. 3, Pantelimon Jud. Ilfov (Lukoil), seriosi, gospodari, contract de munca, salariul achitat la timp, bonus. CV la mail, tel. ☎0734.920.701 camirod@yahoo.com

2327. **Vanzator** si mecanic moto si scutere, mecanic motoscutere si vanzator/vanzatoare. **100 L;** ☎0728.717.273/ 0728.717.273 ciprian.neculai@scutercentre.ro

2328. **Vanzator** telefoane si accesorii Amanet Crangasi Amanet Crangasi angajeaza vanzator de telefoane si accesorii gsm, salariu cuprins intre 1700-2500 lei. Experienta in domeniu constituie un avantaj. Cerinte: cunostinte IT. **2.500 L;** ☎0724.317.571 lazarimobiliare@yahoo.com

2329. **Vanzator,** (vanzatoare) angajez pentru magazin non-stop zona Apusului. Relatii la telefon ☎0722.871.345/ 0726.444.881

2330. **Vanzator,** modelator patiserie angajez, Salajan sau Basarab, sal. net **2.000 L;** ☎0737.844.453

2331. **Vanzator,** operator, personal curatenie, paza angajam pt statie Peco, Magurele, Ilfov. ☎0748.109.680 kriss11152000@yahoo.com

2332. **Vanzator,** brutar, modelator, personal necalificat pentru brutarie Piata Resita, Sector 4. Salariu atractiv; ☎0757.821.597

2333. **Vanzator,** vanzatoare (acceptam si pensionari) Piata Obor; ☎0761.757.751

2334. **Vanzator,** vanzatoare ptr mini market situat in zona Brezoianu (Cismigiu), atat ptr tura de zi cat si ptr tura de noapte. Se lucreaza in ture, o zi cu o zi libera. Carte de munca, salariul atractiv. **1.800 L;** ☎0772.266.437 doramarket@outlook.com

2335. **Vanzator,** vanzatoare un restaurant tip fast-food. Zona centrala ☎0746.909.189

2336. **Vanzator,** Vanzatoare, chiosc vanzare la geam, cu norma intreaga in sector 1. Se ofera stabilitate si contract de munca peroada nedeterminata. Se cere cazier, seriozitate si corectitudine. 2 zile de zi, 2 nopti si 2 libere **2.400 L;** ☎0722.528.637 darie.ilie@yahoo.com

2337. **Vanzator**/ vanzatoare angajam pentru chiosc carti Bucur Obor, studii liceale, experienta in domeniu, urgent; ☎0742.316.558

2338. **Vanzator**/ vanzatoare tura de noapte la un magazin alimentar situat in zona Rahova.Programul de lucru este o saptamana cu una libera, salariu 1200 lei/ luna. Oferim contract de munca, **1.200 L;** ☎0728.394.390 Mihai_cotic@yahoo.com

2339. **Vanzator/-oare** inghetata Betty Ice SRL angajeaza vanzator/-oare inghetata pentru punctele din Bucuresti, pentru persoanele care nu au domiciliu in Bucuresti se asigura transport, persoanele interesate sunt rugate sa depuna un CV la adresa de mail, detalii la nr. tel.; ☎0753.084.816 mirela.cozma@bettyice.ro

2340. **Vanzatori** pentru magazin alimentar, zona Piata Rahova; ☎0761.969.724/ 0764.995.225

2341. **Vidanjor** toalete ecologice Angajam vidanjor pentru curatare si igienizare toalete ecologice. Permis de conducere prezinta avantaj; ☎0723.556.308/ 0730.240.492

2342. **Vol Cafe angajeaza ospatarite si barmani, telefon: ☎0728.908.514**

2343. **Vopsitor** pentru profile din polistiren si/sau poliuretan. Experienta pe post similar sau in vopsitorie auto, constituie un avantaj. Contract de munca, bonus pt calitate, program 8 ore. ☎0722.224.665 office@fabricadeprofile.ro

2344. **Vopsitor** auto cu experienta minim 5 ani in domeniu. Conditii bune de munca si salariu foarte bun.Zona Theodor Pallady. ☎0762.830.943

2345. **Vopsitor** auto si tinichigiu auto pt. service auto multimarca, zona Metalurgiei Berceni, salariu foarte bun; ☎0724.253.083

2346. **Vopsitor** auto, calificare profesionala si experienta in executarea de lucrari de pregatire-vopsire pentru autoturisme. Asigurăm transportul cu auto firma din Bucuresti. Salariu negociabil; ☎0771.016.760/ 0769.881.101 office@smart-tehnic.ro

2347. **Vopsitor** industrial cu experienta in vopsitoria in camp electrostatic Analko Aluminium. Vechimea acumulata in domeniu sau calificare ca vopsitor in camp electrostatic constituie un avantaj. Salariu motivant. ☎0733.108.966

2348. **Vopsitor,** tinichigiu, pregatitor vopsitorie auto pt. atelier vopsitorie tinichigerie in sectorul 6. Salariu atractiv **3.000 L;** ☎0769.506.471 Nicaalexandru74@yahoo.com

2349. **Vopsitori** si pregatitori vopsitori pt. firma din domeniul productiei publicitare. Relatii la tel. ☎0756.160.325

2350. **VOPSITORI** industriali Pentru societatea RADOX Informatii la sediul firmei din Bd. Timisoara nr. 80, sector 6Tel.: 021.444.07.41 ☎021.444.07.41

2351. **Vulcanizator** 8 ore, salariu fix, bonuri masa, comision, zona Bucuresti Noi, service curat, conditii munca excelente. ☎0748.766.228

2352. **Vulcanizator** auto cu experienta, in zona Prelungirea Ghencea nr. 107, ofer salariu plus comision din incasari, inclusiv cazare. Rog seriozitate; ☎0768.411.929 crimi_viorel2008@yahoo.com

2353. **Vulcanizatori** auto angajam, salariu+ comision, posibilitate cazare; ☎0744.377.851

2354. **Wise** Box cea mai noua companie intrata pe piata din Romania in domeniul restaurantelor cu livrare la domiciliu/ office angajeaza personal: ajutor bucatar, bucatar cu experienta, sofer livrator, casier operator, operator call center. Suntem o echipa tanara, de profesionisti intr-o companie mare in crestere, asteptam CV-ul dvs la adresa de mail; ☎0799.831.111 cariere@wisebox.ro

2355. **Zidar** SC Electro-Service SRL angajeaza zidar cu contract de munca pe perioada nedeterminata ☎0742.071.944 termo_cont@yahoo.com

2356. **Zidari** dulgheri, fierari angajam. Relatii la tel. ☎0767.494.541

2357. **Zidari,** contract de munca full-time, salariu brut 3.047 lei, salariu net 2.403 lei (2.088 lei + 315 lei bonuri de masa), nu oferim cazare, punct de lucru zona Auchan Militari, **2.403 L;** ☎0733.822.822 contact@transparentresidence.com

2358. **Zugrav** calificat, firma cu vechime din 1996 angajeaza zugrav calificat, salariu si bonusuri atractive, cm 8 ore pe perioada nederminata. Cerem si oferim seriozitate; ☎0723.387.938

2359. **Zugrav,** faiantar, pregateste zona de lucru, prepara diferite tipuri de adezivi, culori si executa lucrari de zugraveala clasica sau decorativa; executa placare cu faianta, gresie, tapet; recompartimentari rigips. ☎0730.777.210 resurseumane@rinhotels.ro

2360. **Zugravi** angajam; ☎0720.056.060

2361. **Zugravi** Firma de constructii angajeaza zugravi, zidari pentru finisaje interioare, contract de munca, salariu 2.500-3.000 lei/ luna; ☎+40753106150/ +40753106150

2362. **Zugravi,** rigipsari, faiantari, oferim cazare, angajam muncitori pe posturile de zugravi, rigipsari, faiantari pe perioada nedeterminata cu contract de munca full time si salariu atractiv, inclusiv pe perioada iernii, in Bucuresti. Oferim cazare ☎0725.534.664 lucian.sava@menson.ro

Cereri muncă

1. **Acord** ingrijire persoane varstnice cu program intern, imbilizat sau greu deplasabil, rog seriozitate; ☎0785.600.552

2. **Asistenta** stomatologie Cabinet stomatologic, situat central angajeaza asistenta de stomatologie full time. Pt mai multe detali va rog sa trimiteti CV la adresa de mail stoma_sl@yahoo.com sau sunati la nr de tel.; ☎0726.439.492 Stoma_sl@yahoo.com

3. **Autocad** 3D-2D, Corel, 3D Max, Office, engleza, proiectare mecanica, conf./ constructii metalice, CNC, subinginer mecanic-TCM; ☎0757.507.435

4. **Barbat,** 62 ani, efectuez mici lucrari: zugravit, gresie, faianta, instalatii electrice, sanitare, deblocari calculatoare; ☎0745.454.740

5. **Bona** caut job ingrijire copil, bona caut job ingrijire copil in zona Titan, Balta Alba sau imprejurimi, telefon; ☎0758.789.517 hantescu_gigi@yahoo.com

6. **Bona** cu experienta, Curs bone, curs primul ajutor vorbesc fluent italiana, nefumatoare iubitoare de copii responsabila. Doresc sa supraveghez copil, ajut la lectii. meditez italiana, stiu sa utilizez calculatorul; ☎0732.993.152/ 0732.993.152 relyvlad@gmail.com

7. **Bona** cu experienta, doresc loc de munca la intern in Bucuresti, imprejurimi; ☎0764.950.439

8. **Caut** ingrijire batran sau batrana intern. Detalii tel.: ☎0771.013.998

9. **Colaborare/confectii,** confectionez (colaborare) la domiciliu perdele, draperi, lenjerii de pat, etc.; ☎0721.847.042 arsene.camelia93@yahoo.com

10. **Contabil** primar, asistent manager, doresc un post pentru contabilitate primara in sectorul 2 sau Ilfov, cunosc saga si Winmentor, experienta 9 ani contabil primar si manager, detin permis auto; ☎0762.048.411 Elenagadei16@gmail.com

11. **Contabilitate** economista cu 20 ani de experienta, tin evidenta contabila completa, inclusiv salarizare. Buna cunoscatoare a programelor Ciel si Saga. Doresc numai colaborare ☎0766.263.777

12. **Cosmeticiana,** coafeza pentru Salon Elisabeth, salariul discutabil, in sector 4, Bulevardul Alexandru Obregia, **3 €;** ☎0771.145.395

13. **Croitoreasa** in masina triploc si liniara, angajam doamna croitoreasa pentru liniara si triploc, program 8 ore de luni pana vineri, se realizeaza doar comanda (rochii de seara) carte de munca. **2.000 L;** ☎0727.310.010

14. **Doamna** 62 ani, serioasa, nefumatoare, fara vicii, cu frica de Dumnezeu, doresc sa ingrijesc batran (intern), rog seriozitate; ☎0799.516.926/ 0720.401.152

15. **Doamna** 62 ani, serioasa, nefumatoare, fare vicii cu frica de Dumnezeu, doresc sa ingrijesc batran (intern), rog seriozitate; ☎0799.516.926/ 0720.401.152

16. **Doamna** fac curatenie part-time in: case, vile, apartamente si calcat in Bucuresti; ☎0730.833.998

17. **Doamna** cu experienta, ofer servicile mele pt. ingrijirea persoanelor varstnice si pt. copii; ☎0764.701.547

18. **Domn** solicit lucrari, reparatii, intretinere, zugraveli, amenajari, spatii interioare electrice, inst. sanitare, agent paza; ☎0737.140.584

19. **Doresc** sa lucrez ca menajera, asociatie proprietari sau ingrijire varstnici, ofer seriozitate/ doresc seriozitate; ☎0726.429.237

20. **Esti** o persoana foarte ocupata, dornica de a avansa in cariera? Eu te pot ajuta. Iti pot face cumparaturile, menajul, pot chiar gati. Suna -ma, nu ezita, Dan; ☎0768.114.500

21. **Inginer** constructor civile permis cat. B, solicit angajare; ☎0720.371.478

22. **Ingrijesc** batran- intern, rog seriozitate; ☎0765.377.023

23. **Inspector** resurse umane, experienta 20 ani colaborez cu firme: administrare personal, Revisal, intocmire documente resurse umane, salarizare, consultanta legislatia muncii, regulament intern, CCM, etc. Colaborez si cu firme de contabilitate. ☎0721.487.130 resumane.hr@gmail.com

24. **Instalatori** Termotemp SRL angajeaza urgent instalatori calificati cu experienta. Contract de munca perioada nedeterminata, salariu atractiv + bonuri de masa. Cazare pt. cei din provincie. Solicitam seriozitate, ☎021.345.01.66/ 0728.260.704 secretariat@termotemp.ro

25. **Maistru** constructii, foreman, maistru constructii caut angajare in domeniul constructii montaj. Ultimul loc de munca a fost la Cipa Denmark asociat al Copenhagen Metro Team. Am executat lucr?ri de construc?ii de metrou M2, M3. ☎0769.570.919 siviuleonte866@yahoo.ro

26. **Meditatoare** copii scoala primara, doamna invatatoare pensionara (58 de ani), meditez copii clasele 1 - 4 la domiciliul acestora + posibilitatea de a-i lua de la scoala. Asigur performanta scolara; ☎0734.633.188/ 0734.633.188

27. **Menajera** 44 ani nefumatoare part time, punctuala, atenta la detalii, fac menaj/ calcat 1 - 2 zile pe saptamana la familii sau in weekend-uri birouri. Rog seriozitate, accept numai familii; ☎0748.571.127

28. **Menajera** part-time, gatit, ofer servicii de curatenie si menaj, part-time + gatit daca este necesar in apartamente/case, dupa ora 11.Valabil pt familii.Rog seriozitate. ☎0721.751.396

29. **Muncitori** in constructii, calificati si necalificati pentru punctele de lucru din Ploiesti si Bucuresti. Telefon pt Bucuresti: 0744580366, telefon pentru Ploiesti: 0771329631. ☎0744.580.366/ 0771.329.631

30. **Om serios solicit angajare pentru diverse munci sau mici reparatii la instalatii sanitare, electrice si zugraveli; ☎0753.083.463**

31. **Ospatari** si hostess, pentru restaurantul nostru din sectorul 1, Herastrau. Salariu 1.162-1.400 Lei. Program 8h pe zi, 5 cu 2 libere. Contract de munca. Incepere imediata.Detalii la telefon **1.400 L;** ☎0725.497.232

32. **Pensionar,** 60 ani, inginer, doresc un part time, pentru mentinerea tonusului, activitati usoare, domenii diverse, seriozitate, permis cat. B, auto. ☎0722.508.748 claudiutapu@hotmail.com

33. **Pensionar,** cautl loc de munca full time, pensionar, studii superioare, vorbitor engleza si franceza, caut loc de munca in Bucuresti, full /part time in domeniul management horeca, casier asociatii de proprietari, etc; **10 L;** ☎0730.710.777 haraga.ioan@gmail.com

34. **Receptionera,** salon zona Iancu Nicolae, angajeaza receptionera, o persoana cu aspect placut, cunostinte minime in calculator ☎0723.333.543 alina.tudor23@yahoo.com

35. **Restarant** Beirut angajeaz? ospatar/ospatarita, 2 zile lucr?toare 1 libera. De la 10:00 pana la 22:00. Restaurant Beirut strada Nicolae Racota nr. 3a (1 Mai); ☎0742.170.703/ 0722.302.320 hassan_beirut@yahoo.com

36. **Sofer** pe 3.5 to, mm experienta pe 3.5 to de peste zece ani, detin si atestat ADR. Disponibil de luni. Exclus comunitate, ☎0769.692.806 mariusionutjianu@gmail.com

37. **Sofer, cat. B, 60 ani, sector 3. Astept sa ma sunati; ☎0761.075.513**

38. **Stivuitoristi,** pickeri, manipulanti, pentru depozitul de logistica din Otopeni. Salariu cuprins intre 1.200-1.600 lei, bonuri de masa si sporuri. Program de l-v, 8h. Transport asigurat, **1.600 L;** ☎0725.497.232

Joburi în străinătate

1. **Anglia** colege care vor sa lucreze ca escorte in casa privata, curata. Se ofera transport, cazare, publicitate pe toate siteurile de specialitate. Comision 50:50. Nici un cost suplimentar, **10.000 €;** ☎07459930349 jaquelineblanco2016@gmail.com

2. **Anglia** casa privata, colega atmosfera prietenoasa, 50/50, cazare, promovare. Mai multe detalii la tel sau whassap. **5.000 €;** ☎00447379730048/ 0040728759056

3. **Anglia** escorts Aranjam interviuri pentru fete cu varsta minima de 18 ani cu sau limba engleza pentru plecari 50/50 casa privata. Mai multe detalii doar pe whatssup, **15.000 €;** ☎07445593366

5. **Anglia** Londra Manchester Case private si club privat angajeaza fete +18 pentru servicii de escorta-dama de companie.Daca vrei sa faci parte dintr-o echipa armonioasa si sa castigi bani buni, poti lucra la casele noastre private formate cu o clientela frumoasa si numeroasa.Oferim discretie absoluta si conditii de top, plata se face zilnic , comisionul este de 50/50 din venituri, oferim cazare gratuita si site -uri renumite gratuite. **10.000 €;** ☎00447459480164

6. **Anglia,** Buna. Caut fata urgent pentru masaj. Locatia este in Anglia, pentru fetele dornice de un castig rapid si fara stres ma poate contacta pe whatsapp la nr de telefon; ☎07429261938 aanca137@yahoo.com

4. **Anglia** Londra Manchester Case private si club privat angajeaza fete +18 pentru servicii de escorta-dama de companie.Daca vrei sa faci parte dintr-o echipa armonioasa si sa castigi bani buni, poti lucra la casele noastre private formate cu o clientela frumoasa si numeroasa.Oferim discretie absoluta si conditii de top, plata se face zilnic , comisionul este de 50/50 din venituri, oferim cazare gratuita si site -uri renumite gratuite. ☎00447459480164

7. **Anglia,** casa privata cauta fete peste 18 ani pt. prestari servicii de escorta. Casa este situata in London conditii foarte bune. Cazarea si promovarea pe situri gratis, Wapp, urgent, **3.000 €;** ☎+447389168841 Adela.curvy@outlook.com

8. **Anglia,** caut fete pentru escort si masaj cu varsta min. 18 ani, cu sau fara experienta; marcelabojan3@gmail.com

9. **Anglia,** fete, 2 locuri libere apartament de lux. Ofer cazare, anunturi VIP pe situri de specialitate, transport de oriunde (bilete de avion). Conditii foarte bune de munca. mai multe detalii doar pe whatsapp. **10.000 €;** ☎00447376519567

10. **Anglia,** (case private nu agentii) caut fete care vor sa lucreze ca escorte, cazare(camera proprie), publicitate pe toate site-le de specialitate, casa privata. Comision 50:50. Nici un cost suplimentar, castigul extra direct in buzunarul tau, **10.000 €;** ☎00447424619549 alissandoz2016@gmail.com

11. **Anglia,** caut colega, apartament de lux caut colega varsta intre 21-35 ani pentru munca de escort in Anglia. Castig cuprins intre 5000-10000/luna. Comision 30%, plata zilnic, clienti respectosi si foarte buni. Whatsapp. **10.000 €;** ☎0742.835.882 gio.crl@hotmail.com

12. **Anglia,** fata si colega pentru servicii de escorta. Se lucreaza pe casa.Ofer transport, cazare, publicitate pe site-uri, plata pe loc 50%, program flexibil. Detalii la tel sau pe whatsapp 00447459532451 **10.000 €;** ☎00447459532451 anaanabella20166@gmail.com

13. **Anglia,** fata, colega cu sau fara experienta pentru servicii de escorta si masaj. Se ofera transport, cazare, publicitate, plata la zi 50 %, program flexibil. Detalii la tel. sau WhatsApp 00447459532451 **10.000 €;** ☎00447459532451 anaanabella20166@gmail.com

14. **Anglia,** fete esti tanara si doresti venituri foarte mari? Casa privata Anglia angajeaza tinere 18-30 ani cu/fara experienta pt. job escorta in conditii extraordinare, **12.000 €;** ☎+447387911886 marvin.sarah19@yahoo.com

15. **Anglia,** fete serioase pentru servicii de escorta, se lucreaza foarte bine, suna numai daca vrei sa muncesti si sa ramai stabilita. **10.000 €;** ☎07438614716 raysasexy7@gmail.com

16. **Anglia,** fete pentru Londra Casa privata pentru serviciul de escorta si masaj. Ofer cazare inclusa, publicitate gratuita, cer si ofer seriozitate, 00447587646409, **10.000 €;** ☎00447587646409 maria.pana86@yahoo.co.uk

17. **Anglia,** Londra si Luton aeroport Angajam fete (+18) pentru servicii de escorta incall si outcall in Londra si Luton aeroport , cu / fara experienta.Se asigura site-uri de calitate, renumite si gratuite si preluarea de la aeroport. Se ofera locatii de lux centrale , cazare gratuita, comisionul este discutabil aprox (50/50)Plata la zi , venituri lunare intre £ 7000-8000.Noi iti asiguram succesul financiar la care ai visat! **9.000 €;** ☎00447459480164

18. **Anglia,** Londra, 100% garantat castiguri mari: caut fete cu sau fara experienta escorta pt. munca in casa privata Londra, camera proprie. Asigur cele mai bune conditii, ma ocup personal de siteuri, platesc toate optiuniile. **100.000 €;** ☎07459719661

19. **Anglia,** Londra, receptionera la un club privat, cerem limba engleza mediu, oferim cazare gratuita, program flexibil, seriozitate, detalii in imba romana, la tel. sau whatsapp ☎00447459480164

20. **Anglia,** Londra, Manchester case private si club privat angajeaza fete +18 pentru servicii de escorta - dama de companie. Daca vrei sa faci parter dintr-o echipa armonioasa si sa castigi bani buni, poti lucra la casele noastre private formate cu o clientela frumoasa si numeroasa. Oferim discretie absoluta si conditii de top, plata se face zilnic, comisionul este de 50/50 din venituri, oferim cazare gratuita si site-urirenumite gratuite. Contactati-ne la nr. de tel., raspundem si la whatsaoo, beep; ☎00447459480164

21. **Anglia,** Londra,castiguri substantiale Anglia Londra ManchesterCase private si club privat angajeaza fete +18 pentru servicii de escorta-dama de companie.Daca vrei sa faci parte dintr-o echipa armonioasa si sa castigi bani buni, poti lucra la casele noastre private formate cu o clientela frumoasa si numeroasa.Oferim discretie absoluta si conditii de top, plata se face zilnic , comisionul este de 50/50 din venituri, oferim cazare gratuita si site -uri renumite gratuite. **9.000 €;** ☎00447459480164

22. **Anglia,fete** (+18) pentru servicii de escorta incall si outcall in Londra si Luton aeroport , cu / fara experienta.Se asigura site-uri de calitate, renumite si gratuite si preluarea de la aeroport. Se ofera locatii de lux centrale , cazare gratuita, comisionul este discutabil aprox (50/50) Plata la zi , venituri lunare intre £ 7000-8000.Noi iti asiguram succesul financiar la care ai visat! Contactati-ne la nr de telefon , raspundem pe watssap si beep **9.000 €;** ☎00447459480164

23. **Anglia.** Munca in strainatate. Caut o fata draguta cu bun simt pentru munca ca escorta in anglia, varsta si experienta nu sunt necesare. Pentru mai multe detalii va rog sa ma contactati pe whatsapp la nr de tel: ☎07429261938 aanca138@yahoo.com

24. **Austria** Night Club Pascha Graz cauta doamne/ domnisoare +19 ani, aspect fizic placut, cu/ fara experienta, transport gratuit din Romania, cazare asigurata, castiguri substantiale. Informatii SMS/ apel/ whatsapp, facebook: Club Pascha Graz & Carmen Pascha; www.pascha-graz.at **10.000 €;** ☎00436607949606 carmenpascha@gmail.com

25. **Austria** Night Club Pascha Graz cauta doamne/ domnisoare +19 ani, aspect fizic placut, cu/ fara experienta, transport gratuit din Romania, cazare asigurata, castiguri substantiale. Informatii SMS/ apel/ whatsapp, facebook: Club Pascha Graz & Carmen Pascha; www.pascha-graz.at ☎00436607949606 carmenpascha@gmail.com

26. **Austria** Night Club Pascha Graz cauta doamne/ domnisoare +19 ani, aspect fizic placut, cu/ fara experienta, transport gratuit din Romania, cazare asigurata, castiguri substantiale. Informatii SMS/ apel/ whatsapp, facebook: Club Pascha Graz & Carmen Pascha; www.pascha-graz.at **10.000 €;** ☎00436607949606 carmenpascha@gmail.com

27. **Austria,** (Linz) Club de noapte exclusivist Vila Ostende ,cauta fete tinere si frumoase Castiguri substantiale. Oferim cazare.Informatii in limba romana la tel./whatsapp www.villa-ostende.at ☎00436601718232 villa-ostende@gmx.at

Locuri de muncă în Germania !

UBG – International Nurse Recruitment in Eastern Europe and China GmbH, companie germană, recrutăm şi plasăm **infirmieri/ infirmiere (ajutor asistent medical)** în Germania.

Salariul: cca. 1700 – 1800 Euro Brut, pentru 40 de ore / săptămână

- Limba germană la un nivel satisfăcător (A2) prezintă un avantaj ! Se pot organiza, sub tutela noastră, cursuri de limbă şi în Germania.
- Programul de lucru poate fi şi flexibil (se poate folosi un anumit model pentru programul de lucru).
- Angajatorul se ocupă de găsirea unei locuinţe.
- Toate asigurările sociale sunt achitate, concediu de odihnă legal.
- Oportunităţi de formare şi calificare profesională.
- Comunicarea se face în limba română !

COMISION 0 !!!

Pentru mai multe detalii ne puteţi contacta la tel: **+49 3054715675**
Email: **beratung@ubg-berlin.de; pruteanu.alexandra@ubg-berlin.de; info@nurse-recruitment.eu**
Persoană de contact: **Alexandra Pruteanu**

28. **Austria,** Casa privata Laufhaus 182 angajeaza fete dragute cu aspect fizic placut, castiguri deosebite, www.lh182.at. **10.000 €;** ☎004366488728800 office@lh182.at

29. **Austria,** fete dragute cu aspect fizic placut posibilitati de castiguri intre 3.000 - 10.000 euro/ luna pentru casa privata Laufhaus 182, oferim si

LOCURI DE MUNCĂ

MUNCITOR ÎN DOMENIUL FEROVIAR DIN GERMANIA

Cautam persoane cunoscatoare de Limba Germana (mediu sau avansat) pentru domeniul feroviar din Germania in sistem full time.

01. Personal responsabil de siguranta santierelor feroviare
Se ofera:
- cazare;
- scolarizare;
- posibilitate de promovare;
- tarif orar incepand de la 9 Eur/brut;
- contract de munca semnat direct cu angajatorul din Germania;

02. Manevrant (Rangierer)
Se ofera:
- cazare;
- scolarizare 8 saptamani (in timpul scolarizarii sunteti platit cu 1400 EUR/Brutto);
- tarif orar incepand de la 12 Eur/brut dupa scolarizare;
- contract de munca semnat direct cu angajatorul din Germania;

Se cere:
- seriozitate;
- punctualitate;
- flexibilitate;
- disponibilitate de a invata;
- carnet categ B;
- cunoasterea limbii Germane;
- candidatul trebuie sa fie apt d.p.d.v. fizic si psihic;

Plecarile sunt in Ianuarie- Februarie 2018!
Informatii la 0040 740 022 410
sau personalserviceeurope@gmail.com

56. **Club** Joy Elvetia oferim locuri de munca in deplina legalitate, cautam doamne/domnisoare dragute interesate de castiguri mari, intr-un timp cat mai scurt. Trebuie sa fi o fire vesela, sociabila si pusa pe distractie. Conditii foarte bune de lucru, legale si mediu prietenos. Club foarte cunoscut, clienti fideli dar si turisti. Nu sta pe ganduri, timpul se scurge rapid. Detalii in lb. romana: tel./ whatsapp/viber. Site: www.joy-club.ch. **15.000 €;** ☎0041764942500 ramona.joyclub@gmail.com

57. **Club** Joy Elvetia oferim locuri de munca in deplina legalitate, cautam doamne/domnisoare dragute interesate de castiguri mari, intr-un timp cat mai scurt. Trebuie sa fi o fire vesela, sociabila si pusa pe distractie. Conditii foarte bune de lucru, legale si mediu prietenos. Club foarte cunoscut, clienti fideli dar si turisti. Nu sta pe ganduri, timpul se scurge rapid. Detalii in lb. romana: tel./ whatsapp/viber. Site: www.joy-club.ch. **15.000 €;** ☎0041764942500 ramona.joyclub@gmail.com

58. **Club** La Vita angajeaza fete pentru Germania Club La Vita Germania angajeaza fete si femei minim 18 ani. Castig lunar 5000 - 8000 euro pe luna. Cazarea si multe altele sunt gratis. Detalii la 004915757689953 prin mesaj, apel sau Whatsapp, **8.000 €;** ☎+4915757689953

59. **Club** Relax din Elvetia angajeaza in deplina legalitate, tinere dragute interesate de castiguri mari, intr-un timp cat mai scurt, in cel mai cunoscut adult-club din zona Zurich. Trebuie sa fi o fire vesela, sociabila si pusa pe distractie. Conditii foarte bune de lucru, legale si mediu prietenos. 15.000 euro lunar. Telefon/Whatapp. Ne gasesti si pe Facebook: Club Relax Elvetia. **15.000 €;** ☎0041762064337 info@clubrelax.ch

60. **Club** Relax din Elvetia, angajeaza angajeaza in deplina legalitate, tinere dragute interesate de castiguri mari, intr-un timp cat mai scurt, in cel mai cunoscut adult-club din zona Zurich. Trebuie sa fi o fire vesela, sociabila si pusa pe distractie. Conditii foarte bune de lucru, legale si mediu prietenos. 15.000 euro lunar. tel./ whatsapp, ne gasesti si pe facebook: Club Relax Elvetia ☎0041762064337 info@clubrelax.ch

61. **Club** Relax II - Elvetia, iti asigura succesul financiar la care ai visat. Club luxos de noapte angajam tinere dragute interesate de castiguri mari, in cel mai cunoscut adult-club din Zurich. Plata la zi, 60% din venituri. Asiguram cazare, transport, discretie. Raspundem in lb. romana la tel., beep, sms, whatsapp, email. www.clubrelaxch, **15.000 €;** ☎0041762064337 info2@clubrelax.ch

62. **Club** Relxa II- Elvetia iti asigura succesul financiar la care ai visat. Club luxos de noapte angajam tinere dragute interesate de castiguri mari in cel mai cunoscut adult- club din Zurich, plata la zi, 60% din venituri. Asiguram cazare, discretie. Raspundem in lb. romana la tel., beep, sms, whatsapp, e-mail, www.clubrelax.ch, salariu/luna **15.000 €;** ☎0041762064337 info2@clubrelax.ch

63. **Club** Sauna Elvetia angajeaza acum fete Club de tip sauna langa Zurich angajeaza fete! Nu se lucreaza la program, tot ce faci iti ramane tie. Ai procent si din consumatie. **15.000 €;** ☎0041766409888

64. **Colega** de munca in domeniul escort in Anglia, +18 ani, comision 50%, se lucreaza pe casa cu camere individuale; ☎+447943067278

65. **Colega** pentru casa privata, minim 18 ani, nu e necesara limba engleza, dragute, curate, mai multe detalii la tel., **10.000 €;** ☎07456377006

66. **Colega** de apartament pentru strainatate Servicii dama companie. Buna, caut 1 sau 2 colege cu care sa lucrez in apartament curat, modern, locatie centrala clientela buna. Site-uri si chirie asigurate plata la zi. Pentru mai multe detalii imi puteti scrie pe wp., **8.000 €;**

67. **Colega** de apartament Scotia, buna, caut colega de apartament. Varsta intre 19-35 ani pentru escort? in Sco?ia. Pentru mai multe detalii suna?i la numarul: +40756813898 sau whatsapp ☎+40756813898 Karina_criss@yahoo.co.

68. **Colega** Franta, Coasta de Azur, colega de apartament pentru masaj in Franta, zona Coasta de Azur (Monaco, Nice, Cannes). Castiguri substantiale in functie de servicii. Mai multe detalii pe whatsapp la nr de Romania. ☎0769.170.180 plecarifranta@gmail.com

69. **Colega** London, Anglia. Caut fete +18 pentru serviciul de escorta si masaj in Anglia. 50/50 castiguri substantiale. Mai multe detalii la tel. sau Whatsapp, +447473997387 **15.000 €;**

70. **Colega** pentru Suedia Buna fetelor, va doriti sa fiti independente, fara sefi sunteti inteligente, vreti sa lucrati intr-o tara nordica ca escorta, atunci nu mai asteptati si sunati pentru mai multe detalii. Fara comision, **7.000 €;** ☎+40734507552/ +46079314049 mirandairina893@yahoo.com

71. **Colega,** escorta în Anglia Caut urgent colega de munca în domeniul escorte si masaj erotic în zona Manchester/ Liverpool intr-o casa privata, noua. Camera proprie, publicitate ?i transport, **10.000 €;** ☎+447934239420 d.raw@yahhoo.com

72. **Dansatoare** New Blue Up- Sauna-club- Elvetia Zurich, ofera locuri de munca legale pentru tinere 18 ani+, salariu atractiv, conditii deosebite, cazare, acte. Castigi bani din prima zi. Informatii in lb. romana la tel./ WhatsApp, www.newblueup.ch. **10.000 €;** ☎0041792983079/ 0041435424670 info@newblueup.ch

73. **Dansatoare** animatoare strainatate Grecia, Global-Artist are propriul cabaret night club in Grecia select pe insula turistica Syros, este singurul cabaret night club de pe insula, selectioneza dansatoare plecare imediata, www.global-artist.ro. **3.000 €;** ☎0749.200.802 office@global-artist.ro

74. **Dansatoare** Pascha Austria, Night Club Pascha Austria cauta doamne/ domnisoare +19 ani. Transport gratuit din Romania, cazare gratuita, locatie de inalta calitate. Castig 4.000 Euro/ luna garantat _+ procent (se poate ajunge si la 10.000 Euro). Nu suntem agentie. Rugam seriozitate. Pentru mai multe informatii va stam la dispozitie: Sms/ apel/ whatsapp, facebook: Club Pascha Graz & Carmen Pascha; www.pascha-graz.at ☎00436607949606 carmenpascha@gmail.com

75. **Dilaila** Club Elvetia -locatie lux, clientela exclusivita recruteaza doamne/ domnisoare frumoase, open mind, 18+, oferim cele mai bune conditii din Elvetia, centrala. Asiguram transportul, rugam seriozitate, contract de munca, www.dilailaclub.ch; ☎0041791577853 info@dilailaclub.ch

76. **Dilaila** Club Elvetia, locatie de lux, clientela exclusivista recruteaza doamne/ domnisoare frumoase, open-mind, 18+ oferim cele mai bune conditii din Elvetia centrala. Asiguram transportul, rugam seriozitate, contract de munca. Trimite-ne email cu datele de contact+ fotografii la mail. Informatii la tel. www.dilailaclub.ch; **10.000 €;** ☎0041791577853 info@dilailaclub.ch

77. **Doamna** serioasa ptr receptie, limba engleza ptr escorte masaj in Scotia, cazare, transport gratuit aspectu fizic mai putin conteaza, .astept sa ne cunoastem ptr mai multe detalii ma poti contacta; ☎0727.090.986

78. **Doamne** pt curatenie in Anglia, 600-700 £/luna Cautam doua doamne (35-55 ani) pt a face curatenie intr-o casa din Anglia. Salariu: 600-700 £/l. Oferim: contract munca, cazare, transport, mancare. Contact: Cosmina, ☎0756.709.029

79. **Dubai,** Oman, Anglia caut fete serioase, care doresc o colaborare pe termen lung. Cunostinte de limba engleza, seriozitate. Ofer clientela fidela formata de-a lungul anilor. Pentru mai multe detalii, poze pe whatsaap; ☎+96898071352 sandraiubita92@gmail.com

80. **Dubai,** Oman, Qatar caut fete serioase, care doresc o colaborare pe termen lung. Cunostinte de limba engleza, seriozitate. Ofer clientela fidela formata de-a lungul anilor. **10.000 €;** ☎+96898071352

81. **Echipaj** format soferi tir frigo comunitate, angajam echipaj format soferi de tir cu experienta pt frigo, spatiul intracomunitar (Austria-Franta) si tarile de tranzit, Oferta si Conditiile de lucru la tel; **1 €;** ☎+40749032545/ 0726.377.807 dragomir.vallentin@gmail.com

82. **Elvetia** - Night Club de lux, angajeaza dansatoare, tinere sociabile, atragatoare, 18 ani+. Oferim contract de munca, salariu garantat de 1.500 CHF/luna + bonusuri procentuale. Asiguram cazare gratuita in conditii de lux si venituri substantiale. Pentru mai multe detalii, apel, beep, sms, e-mail, www.club.imperium.ch; ☎0763.617.284/ 0041796454360 info@club-imperium.ch

83. **Elvetia** Club Relax 2, iti asigura succesul financiar la care ai visat. Club luxos de noapte angajam tinere dragute interesate de castiguri mari in cel mai cunoscut adult- club din Zurich. Peste 10.000 euro/ luna, plata la zi. Asiguram cazare.Raspundem la beep, sms, whatsapp, CV la mail ☎0041762064337 info2@clubrelax.ch

84. **Elvetia** Club Relax 2, iti asigura succesul financiar la care ai visat. Club luxos de noapte angajam tinere dragute interesate de castiguri mari in cel mai cunoscut adult- club din Zurich. Peste 10.000 euro/ luna, plata la zi. Asiguram cazare.Raspundem la beep, sms, whatsapp, CV la mail ☎0041762064337 info2@clubrelax.ch

85. **Elvetia** Club Soprano, cautam fete prietenoase, frumoase, cu varsta peste 18 ani care au placerea de a satisface castigand multi bani. Va rugam contactati-ne: telefon, email, **15.000 €;** ☎0041766136666/ 0041433445506 contact@soprano.club.ch www.soprano-club.ch

86. **Elvetia** Cluburile Galaxy & Joy (zona Zurich) iti asigura succesul financiar la care ai visat. Cluburi luxoase de noapte angajam tinere 18+, dragute, sociabile, interesate de castiguri mari, cautam dansatoare sau dame de companie. Castiguri substantiale, clientela formata. Oferim seriozitate. www.galaxyclub.ch **15.000 €;** ☎0041764942500 ramona.joyclub@gmail.com

87. **Elvetia** Esti o tanara de minimum 18 ani, te consideri sexy, extrovertita si fara prejudecati? Nicht-Club Galaxy - canton Zurich-Elvetia, iti ofera un permis de munca intr-un mediu sigur, luxos si civilizat, unde castigurile iti vor depasi cu siguranta asteptarile. Esti la un click distanta de momentul in care poti incepe sa-ti schimbi viata in bine. Pentru mai multe detalii, ne gasesti la www.galaxyrueti.ch. Informatii in lb. romana la tel./mail sau whatsapp; ☎0762.306.334/ 0041794593500 job.elvetia@yahoo.com

88. **Elvetia** Studio mobilitat lux, munca independenta, cautam domnisoare pentru colaborare, minim 18 ani, castiguri optime, 0041774567550 (whatsup). Claudia; ☎00417745675 50

89. **Elvetia Vrei sa castigi bani intr-o echipa armonioasa, cu o clientela frumoasa si numeroasa? Atunci aceasta este adresa potrivita pentru tine. Cu noi poti sa castigi bani mai multi cu adevarat. Oferim: discretie absoluta si conditii de top, totul legal, cu permis de munca, plata la zi, 60 % din venituri, mediu de lucru favorabil, cazare si facilitati de gatit. Incepatoarele sunt de asemenea binevenite. Garantam 100 % discretie. Daca ti-am trezit interesul, ai peste 18+ ani, esti activa si pozitiva, educata si sociabila, trimite-ne un email la afesa info@clubrelax.ch, in care sa ne spui cateva detalii despre tine si s aincluzi cateva poze recente. Sau contacteaza-ne la numarul 0041762064337, apel, mesaj, whattsapp, viber, 15.000 €; ☎0041762064337**

90. **Elvetia** - Galaxy Bar, job bine platit pentru tinere 18+, dragute, prezentabile. Asiguram acte si cazare, mediu sigur, luxos si civilizat, castiguri fabuloase. Plecari imediate, tel./wattap, emial, vb. limba romana. www.galaxyrueti.ch; ☎0762.306.334/ 0041794593500 job.elvetia@yahoo.com

91. **Elvetia** Dilaila Club locatie lux, clientela exclusivista angajam tinere frumoase si serioase 18+. Oferim permis legal de munca, te asteptam in echipa noastra, noi iti asiguram succesul financiar la care ai visat, castigoti 6.000 - 10.000 euro/ luna; www.dilailaclub.ch ☎0041791577853 info@dilailaclub.ch

92. **Elvetia New Blue Up Saunaclub in Pfaffikon- Zurich ofera locuri de munca legale pentru tinere 18 ani+, salariu atractiv, conditii deosebite, cazare, acte. Castigi bani din prima zi,Informatii in lb. romana la tel./ WhatsAppwww.newblueup.ch ☎0041435424670/ 0041792983079 info@newblueup.ch**

93. **Elvetia** Night Club Imperium angajeaza dansatoare, tinere sociabile, atragatoare, 18+ ani. Oferim contract de munca, salariu garantat de 1.500 CHF/ luna+ bonusuri procentuale. Asiguram cazare gratuita in conditii de lux si venituri substantiale. Raspundem la apel, beep, sms, email. www.club.imperium.ch; ☎0763.617.284/ 0041796454360 info@club-imperium.ch

94. **Elvetia** Night Club Imperium angajeaza dansatoare, tinere sociabile, atragatoare, 18+ ani. Oferim contract de munca, salariu garantat de 1.500 CHF/ luna+ bonusuri procentuale. Asiguram cazare gratuita in conditii de lux si venituri substantiale. Raspundem la apel, beep, sms, email. www.club.imperium.ch; ☎0763.617.284/ 0041796454360 info@club-imperium.ch

95. **Elvetia,** agentie escort de lux, zona turistica, cauta fete sociabile, in vederea unei colaborari, ambient de lucru luxos, programul fiind foarte lejer, asiguram transportul, va asteptam, fara limita de varsta, **12.000 €;** ☎0041793376504 alina77@gmx.ch www.xvip.ch

96. **Elvetia,** Club Galaxy iti asigura succesul financiar la care ai visat. Club luxos de noapte angajam tinere 18+, dragute, sociabile, interesate de castiguri mari, cautam dansatoare sau dame de companie, castiguri substantiale, clientela formata. Oferim seriozitate. Stim cum sa ne facem treaba si totul functioneaza perfect. Vino in echipa noastra. Raspundem la beep, sms, whatsapp. Site: www.galaxy-club.ch. Salariu/luna **15.000 €;** ☎0041764942500 ramona.joyclub@gmail.com

97. **Elvetia,** Club Joy oferim locuri de munca in deplina legalitate, cautam doamne/domnisoare dragute interesate de castiguri mari, intr-un timp cat mai scurt. Trebuie sa fi o fire vesela, sociabila si pusa pe distractie. Conditii foarte bune de lucru, legale si mediu prietenos. Club foarte cunoscut, clienti fideli dar si turisti. Nu sta pe ganduri, timpul se scurge rapid. Detalii in lb. romana: tel./ whatsapp/viber. Site: www.joy-club.ch. **15.000 €;** ☎0041764942500 ramona.joyclub@gmail.com

98. **Elvetia,** Club Relax iti asigura succesul financiar la care ai visat. Club luxos de noapte angajam tinere dragute interesate de castiguri mari, in cel mai cunoscut adult-club din Zurich, plata la zi, 60% din venituri. Asiguram cazare, transport. Raspundem la beep, sms, whtasapp, 15.000 euro/luna, www.clubrelax.ch; ☎0041762064337 info2@clubrelax.ch

99. **Elvetia,** Club Relax. Vrei sa castigi bani buni intr-o echipa armonioasa cu o clientela frumoasa si numeroasa? Ai peste 18 ani+, esti activa, pozitiva, draguta si sociabila? Aici gasesti jobul potrivit. Oferim: discretie absoluta si conditii de top, totul legal cu permis de munca, plata la zi, 60% din venituri, mediu de lucru favorabil, cazare si transport. Raspundem in lb. romana la tel., beep, sms, whats'app, e-mail, site: www.clubrelax.ch. Salariu/luna **15.000 €;** ☎0041762064337 info@clubrelax.ch

100. **Elvetia,** Esti o tanara de minimum 18 ani, te consideri sexy, extrovertita si fara prejudecati? Nicht-Club Galaxy - canton Zurich-Elvetia, iti ofera un permis de munca intr-un mediu sigur, luxos si civilizat, unde casigurile iti vor depasi cu siguranta asteptarile. Esti la un click distanta de momentul in care poti incepe sa-ti schimbi viata in bine. Pentru mai multe detalii, ne gasesti la www.galaxyrueti.ch. Informatii in lb. romana la tel./mail sau whatsapp; ☎0762.306.334/ 0041794593500 job.elvetia@yahoo.com

101. **Elvetia,** nou, joburi pentru tinere 18+ dragute, prezentabile, interesate de castiguri substantiale Galaxy Bar- Club nie lux cu clientela exclusivista, oferim cel mai bun comision din castiguri, permis de munca, cazare gratuita, plecari imediate, detalii in lb. romana despre transport, cazare si venituri la telefon/ whatsapp/ email; www.galaxyrueti.ch; ☎0762.306.334/ 0041794593500 job.elvetia@yahoo.com

102. **Elvetia,** casa privata best privat money for attractive girls, we are looking for natural blond girls who like to work in our privat studios, you should speak english high income 3.000 -5.000 per week, legality comfo; ☎0041762211818 glamour18@bluewin.ch

103. **Elvetia, Club Imperium- lux. Aplica acum, plecari imediate, doamne/ domnisoare 18+, cu/fara experienta, dame de companie, comision 60%, plus procent din consumatie, cazare gratuita, contract de munca, clientela formata, vorbim lb. romana, sms/ whatsapp, www.club-imperium.ch. ☎0763.617.284/ 0041796454360 info@club-imperium.ch**

104. **Elvetia,** Club Joy la 12 km de Zurich, angajeaza legal tinere dragute, sociabile, interesate de castiguri mari intr-un interval scurt de timp. Clubul are vechime, este foarte cunoscut, clienti fideli dar si turisti. Oferim conditii foarte bune de munca, asiguram acte si mediu de lucru placut. Peste 15.000 Euro lunar. Nu sta pe ganduri, timpul se scurge rapid. Detalii in lb. romana: tel./whatsapp/ viber. www.joy-club.ch **15.000 €;** ☎0041764942500 ramona.joyclub@gmail.com

105. **Elvetia, Club Joy la 12 km de Zurich, angajeaza legal tinere dragute, sociabile, interesate de castiguri mari intr-un interval scurt de timp. Clubul are vechime, este foarte cunoscut, clienti fideli dar si turisti. Oferim conditii foarte bune de munca, asiguram acte si mediu de lucru placut. Peste 15.000 Euro lunar. Nu sta pe ganduri, timpul se scurge rapid. Detalii in lb. romana: tel./whatsapp/ viber. www.joy-club.ch ☎0041764942500 ramona.joyclub@gmail.com**

106. **Elvetia,** Club Olymp angajeaza fete, club de noapte de lux, situat in orasul Cutare, angajeaza fete care doresc sa castige foarte bine. Functionam legal de mai bine de 20 de ani. **12.000 €;** ☎0041767790701 clubolymp123@gmail.com

107. **Elvetia,** Club Relax II, iti asigura succesul financiar la care ai visat. Club luxos de noapte angajam tinere dragute interesate de castiguri mari in cel mai cunoscut adult-club din Zurich. Plata la zi, 60% din venituri. Asiguram cazare, transport, www.clubrelax.ch. **10.000 €;** ☎0041762064337 info2@clubrelax.ch

108. **Elvetia,** Club Relax. Vrei sa castigi bani buni intr-o echipa armonioasa, cu o clientela frumoasa si numeroasa? Ai peste 18 ani+, esti activa, pozitiva, draguta si sociabila? Aici gasesti jobul potrivit. Oferim: discretie absoluta si conditii de top, totul legal, cu permis de munca, plata la zi, 60% din venituri, mediu de lucru favorabil, cazare. 15.000 Euro/luna. Raspundem in lb. romana la tel./beep/sms/whatsapp/e-mail, www.clubrelax.ch; ☎0041762064337 info@clubrelax.ch

109. **Elvetia,** Club Relax. Vrei sa castigi bani buni intr-o echipa armonioasa, cu o clientela frumoasa si numeroasa? Ai peste 18+ ani, esti activa, pozitiva, draguta si sociabila? Aici gasesti jobul potrivit. Oferim: discretie absoluta si conditii de top, totul legal, cu permis de munca, plata la zi, 60% din venituri, mediu de lucru favorabil, cazare . Raspundem in lb. romana la tel./ beep/sms/ whatsapp/ email. www.clubrelax.ch, salariu/ luna, **15.000 €;** ☎0041762064337 infor@clubrelax.ch

110. **Elvetia,** Club Relax. Vrei sa castigi bani buni intr-o echipa armonioasa, cu o clientela frumoasa si numeroasa? Ai peste 18+ ani, esti activa, pozitiva, draguta si sociabila? Aici gasesti jobul potrivit. Oferim: discretie absoluta si conditii de top, totul legal, cu permis de munca, plata la zi, 60% din venituri, mediu de lucru favorabil, cazare si transport. Raspundem in lb. romana la tel./ beep/sms/ whatsapp/ email. www.clubrelax.ch, salariu/ luna, **15.000 €;** ☎0041762064337 info@clubrelax.ch

111. **Elvetia,** Cluburile Galaxy &Joy (zona Zurich) iti asigura succesul financiar la care ai visat. Cluburi luxoase de noapte angajam tinere 18+ dragute, sociabile, interesate de castiguri mari, cautam dansatoare si dame de companie. Castiguri substantiale, clientela formata. Oferim seriozitate. Vino in echipa noastra. Raspundem la beep, sms, whatsapp. Site: www.galaxyclub.ch. Salariu/luna **15.000 €;** ☎0041764942500 ramona.joyclub@gmail.com

112. **Elvetia,** Cluburile Galaxy & Joy (zona Zurich) iti asigura succesul financiar la care ai visat. Cluburi luxoase de noapte angajam tinere 18+ dragute, sociabile, interesate de castiguri mari, cautam dansatoare si dame de companie. Castiguri substantiale, clientela formata. Oferim seriozitate. Vino in echipa noastra. Raspundem la beep, sms, whatsapp. Site: www.galaxyclub.ch. Salariu/luna: **15.000 €;** ☎0041764942500 ramona.joyclub@gmail.com

113. **Elvetia,** fete Best privat xl money for attractive girls, we are looking for natural blond and busty girls to work in our private studios, you should speak english, net 3.000-5.000 euro per week, **15.000 €;** ☎0041762211818 glamoursuisse@gmail.com www.glamourgirls.ch

114. **Elvetia,** Galaxy Bar, job bine platit pentru tinere 18+, dragute, prezentabile. Asiguram acte si cazare, mediu sigur, luxos si civilizat, castiguri fabuloase. Plecari imediate, www.galaxyrueti.ch; ☎0762.306.334/ 0041794593500 job.elvetia@yahoo.com

115. **Elvetia, Galaxy Bar-Club, iti ofera un permis de munca iontr-un mediu sigur, luxos si civilizat, unde castigurile iti vor depasi cu siguranta asteptarile. Esti o tanara de 18 ani +, te consideri sexy, extrovertita si fara prejudecati? Esti la un click distanta de momentul in care poti incepe sa-ti schimbi viata in bine. Plecari imediate. Detalii in limba romana despre venituri si cazare la tel/ whatsapp, www.galaxyrueti.ch; ☎0762.306.334/ 0041794593500 job.elvetia@yahoo.com**

116. **Elvetia,** job for you, cautam fete prietenoase, frumoase, cu varsta peste 18+, ca dansatoare sau dame de companie. Castiguri 6.000-10.000 Euro/luna. Asiguram transportul, rugam seriozitate, contract de munca. Va rugam contactati-ne: tel., e-mail. Rog seriozitate, Dilaila-Club. Site: www.dilailaclub.ch. ☎0041791577853 info@dilailaclub.ch

117. **Elvetia,** job for you, cautam fete prietenoase, frumoase, cu varsta peste 18+, ca dansatoare sau dame de companie. Castiguri 6.000-10.000 euro/luna. Asiguram transportul, rugam seriozitate, contract de munca. Va rugam contactati-ne: tel., e-mail. Rog seriozitate, Dilaila-Club. Site: www.dilailaclub.ch. ☎0041791577853 info@dilailaclub.ch

118. **Elvetia,** Le Rouge, angajeaza fete dragute cu aspect fizic placut ca dame de companie. Asiguram cazare, castiguri reale 10.000- 15.000 euro/luna. Raspundem la beep, sms, e-mail, vorbim romaneste. Site: www.le-rouge.ch. Salariul/luna **12.000 €;** ☎0041762064337 info@le-rouge.ch

119. **Elvetia, Le Rouge, angajeaza fete dragute cu aspect fizic placut ca dame de companie. Asiguram cazare, castiguri reale 10.000- 15.000 euro/luna. Raspundem la beep, sms, e-mail, vorbim romaneste. Site: www.le-rouge.ch. Salariul/luna 12.000 €; ☎0041762064337 info@le-rouge.ch**

120. **Elvetia,** Le Rouge, angajeaza fete dragute cu aspect fizic placut ca dame de companie. Asiguram cazare, castiguri reale 10.000- 15.000 euro/luna. Raspundem la beep, sms, e-mail, vorbim romaneste. Site: www.le-rouge.ch. Salariul/luna **12.000 €;** ☎0041762064337 info@le-rouge.ch

121. **Elvetia,** New Blue Up - Saunaclub in Pfaffikon- Zurich ofera locuri de munca legale pentru tinere 18 ani+, salariu atractiv, conditii deosebite, cazare, acte. Castigi bani din prima zi. Informatii in lb. romana la tel./ WhatsApp, www.newblueup.ch. **10.000 €;** ☎0041435424670/ 0041792983079

122. **Elvetia,** night club Tropical angajeaza fete, night club Tropical din Elvetia angajeaza fete! Bani, bani, bani! Asta inseamna Club Tropical din Elvetia. Tel/whatsapp: 0041767322532 **15.000 €;** ☎0041767322532

123. **Elvetia,** Pussy Dolls cauta fete, ai peste 18 ani? Cautam in mod constant fete frumoase si simpatice, care doresc sa lucreze într-un mediu placut. Tu esti atractiva si sexy? Ai o atitudine pozitiva? Vino printre noi. Suntem o echipa. **12.000 €;** ☎0041792725616 girls@pussydolls.ch

124. **Elvetia,** Studio Club Relax angajeaza legal cu acte fete 18+, dragute, prezentabile, cu aspect fizic placut. 60% din venituri. Castiguri reale minim 12.000 Euro. Raspundem la beep, sms, e-mail, vorbim romaneste, www.clubrelax.ch; ☎0041762064337 info@clubrelax.ch

125. **Elvetia,** Studio Club Relax angajeaza legal cu acte fete 18+, dragute, prezentabile, cu aspect fizic placut. 60% din venituri. Castiguri reale minim 12.000 Euro. Raspundem la beep, sms, e-mail, vorbim romaneste, www.clubrelax.ch; ☎0041762064337 info@clubrelax.ch

126. **Elvetia,** Studio Club Relax, angajeaza legal cu acte, fete 18+ dragute, prezentabile, cu aspect fizic placut, asiguram cazare, transport si peste 10.000 Euro lunar, plata pe loc. Raspundem la beep, sms, e-mail, vorbim romaneste. Site: www.clubrelax.ch. Salariu/luna **12.000 €;** ☎0041762064337 info@clubrelax.ch

127. **Elvetia,** studio Elite din Luzern angajeaza fete Studio de lux din Luzern-Elvetia, mangment profesionist, mediu de lucru sigur, in conditii excelente de munca angajeaza romance. Poti gasi mai multe poze pe site-ul nostru www.studio-elite.ch, **10.000 €;** ☎0041786091327

128. **Elvetia,** Zurich Galaxy Kontaktbar. NightClub de lux, angajeaza legal fete 18+. La noi e party in fiecare seara. Vino in echipa noastra si vei castiga mai mult decat iti imaginezi. Suntem n club vechi cu clienti buni si stabili. Oferim seriozitate, asiguram acte. Detalii in lb. romana telefonic sau pe whatsapp, www.galaxyclub.ch **15.000 €;** ☎0041764942500 ramona.joyclub@gmail.com

129. **Elvetia,** Zurich Galaxy Kontaktbar. NightClub de lux, angajeaza legal fete 18+. La noi e party in fiecare seara. Vino in echipa noastra si vei castiga mai mult decat iti imaginezi. Suntem n club vechi cu clienti buni si stabili. Oferim seriozitate, asiguram acte. Detalii in lb. romana telefonic sau pe whatsapp, www.galaxyclub.ch **15.000 €;** ☎0041764942500 ramona.joyclub@gmail.com

130. **Elvetia,** Zurich de peste 10 ani, Club Relax lucreaza legal si fara probleme cu fete din Romania. Asiguram cazare, peste 12-15.000 euro lunar, plata pe loc. Beep/ sms/ whatsap/ email, www.clubrelax.ch, **15.000 €;** ☎0041762064337 info@clubrelax.ch

131. **Elvetia,** Zürich de peste 10 ani, Club Relax lucreaza legal si fara probleme cu fete din Romania. Asiguram cazare, peste 12-15.000 euro lunar, plata pe loc. Beep/ sms/ whatsap/ email, www.clubrelax.ch, **15.000 €;** ☎0041762064337 info@clubrelax.ch www.clubrelax.ch

132. **Elvetia-** Club Imperium, lux, alica acum, plecari imediate, doamne/ domnisoare 18+, cu/fara experienta, dame de companie, comision 60%, plus procent din consumatie, cazare gratuita, contract de munca, clientela formata, www.club-imperium.ch. ☎0763.617.284/ 0041796454360 info@club-imperium.ch

133. **Elvetia-** Galaxy Club angajeaza fete 18+. La noi e party in fiecare seara. Vino acum sa lucrezi in Club Galaxy (zona Zurich) si vei castiga mai mult decat iti imaginezi, www.galaxyclub.ch. **15.000 €;** ☎0041764942500 ramona.joyclub@gmail.com

134. **Elvetia-** Night Club de lux angajeaza dansatoare, tinere sociabile, atragatoare, 18+ ani. Oferim contract de munca, salariu garantat de 1.500 CHF/ luna+ bonusuri procentuale. Asiguram cazare gratuita in conditii de lux si venituri substantiale. Pentru mai multe detalii, apel, beep, sms, email. www.club.imperium.ch; ☎0763.617.284/ 0041796454360 info@club.imperium.ch

135. **Elvetia.** Cautam fete 18+ pentru club de lux. Conditii legale, venituri de peste 10.000Euro/luna, plata zilnic. Ne puteti contacta pe Viber/Whatsapp. ☎0041762786037

136. **Elvetia.** Jaeger KontaktBar angajeaza fete Se lucreaza in club de noapte, in termeni legali, plata la zi, castiguri de peste 10.000 euro pe luna, **15.000 €;** ☎0041793476563

137. **English** taxi drivers - nurses - work in UK. we actively help you find work; ☎0751.848.951 begroup.art@gmail.com

138. **Escort** Ireland, varsta minim 18 ani.Tot ce faci iti ramane tie.Plata la zi 130 , program flexibil si colectiv prietenos selecteaza PS, domnisoare fara dezinhibitii pentru serviciul de escorta Wpp: +353899862390 **10.000 €;** ☎00353899862390 Escort.girls@yahoo.com

139. **Escort UK Scotia pentru doamne si domnisoare +18, Scotia, Glasgow, 2 locuri libere, apartament de lux, zona centrala, progam flexibil, nu se opreste comision extra, castiguri atractive, personal receptie si sofer privat. Comisionul este de 50%, se asigura site-uri de calitate, preluare de la aeroport. Detalii pe whatsapp 0040737712652 sau tel. Va astept cu drag ☎00447414060297**

140. **Escort** UK, fete cu aspect fizic placut, bun simt, Iminim 18 ani, dornice de munca, casele sunt situate in zona centrala, draguta si vizitata foarte des de clienti. Venituri între 1500-2000 week. Urgent. **2.000 €;** ☎+447389168841

141. **Escort** UK, Londra, Anglia agentie de escorta in Anglia, foare busy, pentru mai multe detalii whatsapp, Samy. **2.000 €;** ☎07460547782 lora20099@hotmail.com

142. **Escort** UK, Londra, Anglia, for more details whats up 07460547782, in English, **2.000 €;** ☎07460547782 lora20099@hotmail.com

143. **Escorta** Edinburgh, angajam fete (+18) pentru servicii de escorta incall si outcall ,cu / fara experienta.Se asigura site-uri de calitate, renumite si gratuite si preluarea de la aeroport.Comisionul este de 50/50

144. **Escorte** Anglia urgent, case de munca in Anglia cauta urgent escorte sa lucreze in diferite locatii centrale. Se asigura cazare transport si anunturi pe toate siteurile de specialitate! Comision 50% nu se percep alte costuri **7.500 €;** ☎0044756821613 selfmade2019@hotmail.com

145. **Escorte** Anglia, locatii diverse si private, caut fete dragute, 18+. Se asigura cazare, reclame, receptie. Plata la zi, castiguri sigure, se ofera siguranta, seriozitate si discretie. Pt detalii sms/whatsapp. **8.000 €;** ☎07547821926 ellyhelen@yahoo.com

146. **Escorte** Anglia, locatii legale si siguranta 100% camera proprie. Nu conteaza cum arati, se ofera transport, cazare, publicitate pe siteurile de specialitate, casa privata, sofer. Comision 50:50. Niciun cost suplimentar **10.000 €;** ☎00447459930349 alissandoz2016@gmail.com

147. **Escorte** Anglia, nu rata oferta, caut colege escorte fete +18 ani, dragute, curate, discrete si sociabile pt. castiguri avantajoase. Plata zilnica. Casa privata, cazare si utilitati asigurate, site-uri de specializare Wts 00447424619549 **10.000 €;** ☎00447424619549 tanyanovakk2016@gmail.com

148. **Escorte** Anglia, UK, caut colege, peste 18 ani, cu experienta. Se asigura transport, cazare in locatii sigure si curate, publicitate, Preturi mari pe locatie cat si pe deplasare. Comision 50/50 fara alte costuri. **15.000 €;** ☎0040799079129 toplondonescorts69@gmail.com

149. **Escorte** Anglia. Caut fete +18 pentru serviciu de escorta si masaj in Nottingham, 50/50, castiguri substantiale, ofer cazare si reclama gratuita. Pentru mai multe detalii la tel sau whatsapp 00447396112334 ☎00447396112334 hagiu.s@yahoo.com

150. **Escorte** de lux Irlanda Agentie escorte Irlanda,18+,salarii incepand de la 2500 euro/luna. **3.000 €;** ☎00353871814366/ 00353894024184 andressacuervo@hotmail.com

151. **Escorte** de lux pentru Qatar, Dubai, Kuwait, agentie cautam fete +18 cu aspect fizic placut si ingrijit pentru tarile arabe: Qatar, Muscat, Bahrain, Dubai si Kuweit pentru mai multe datalii whatsapp. **10.000 €;** ☎+447449652684

152. **Escorte** Edinburgh, buna, caut fete interesate sa lucreze ca escorte in Scotia, comisionul este de 50/50, se asigura cazare si anunturi pe site-uri de specialitate, posibilitatea de a castiga suma dorita,

153. **Escorte** in Anglia in locatii centrale si private Caut fete serioase ca escorte in Anglia. Se ofera cazare, publicitate pe toate siteurile de specialitate, casa privata, sofer personal, comision 50:50. Nici un cost suplimentar, camera proprie, **10.000 €;** ☎00447459930349 alissandoz2016@gmail.com

154. **Escorte** in Glasgow si Dubai caut domnisoare dragute si sociabile cu varsta intre 18-35 pentru a colabora in Glasgow sau Dubai, pentru mai multe informati contacti-ma pe WhatsUp: +971522833998

155. **Escorte** in Nottingham. Caut fete cu fizic aspect placut cu varsta de peste 18 ani, cu sau fara experienta, pentru serviciu de escorta si masaj ,comision 50%, ofer cazare si publicitate gratuita, pentru mai multe detalii la tel. ☎0040767737810 hagiu.s@yahoo.com

LOCURI DE MUNCĂ

181. **Fete** tinere pt. studio erotic Elvetia, suntem in cautare de fete tinere, frumoase si cu pofta de munca care sunt interesate sa lucreze in studio. Oferim camera de dormit, wi-fi si reclama gratuita. Castiguri garantate. ☎+41764601010 isonly4you2@gmail.com

182. **Franta** cautam fete frumoase si serioase pentru servicii personale si masaj, 18+ ani. Ofer si cer maxima seriozitate. Castiguri mari. Apartamente private. Locatii centrale, discretie. Contactati-ne pe wp, **20.000 €;** ☎0033686527717

183. **Franta** Coasta de Azur Colega Franta, Coasta de Azur, colega de apartament pentru masaj in Franta, zona Coasta de Azur. Castiguri substantiale in functie de servicii. Mai multe detalii pe whatsapp nr de Romania, ☎0769.170.180 plecarifranta@gmail.com

184. **Franta.** Companie organizatoare de evenimente cauta personal serios si apt pentru munca grea in vederea ridicarii cortunilor pentru evenimente. ☎0756.979.037 arcadereception@orange.fr

185. **Franta.** Salon de coafura cauta Tineri talentati. Salon De La Plage Saint Tropez cauta tineri talentati cu o experienta minim 2 ani in domeniu pentru un job in Franta. Salonul superb situat cu o vedere la mare cu un client bine structurat. AstepteamCV ☎0033643419040 laur_on@yahoo.com

186. **Galaxy** Bar-Club, iti ofera un permis de munca iontr-un mediu sigur, luxos si civilizat, unde castigurile iti vor depasi cu siguranta asteptarile. Esti o tanara de 18 ani +, te consideri sexy, extrovertita si fara prejudecati? Esti la un click distanta de momentul in care poti incepe sa-ti schimbi viata in bine. Plecari imediate. Detalii in limba romana despre venituri si cazare la tel/ whatsapp, www.galaxyrueti.ch; ☎0762.306.334/ 0041794593500 job.elvetia@yahoo.com

187. **Galaxy** Club- Elvetia, angajeaza fete. La noi e party in fiecare seara. Vino acum sa lucrezi in club Galazy (zona Zurich) si vei castiga mai mult decat iti imaginezi. Suntem un club vechi cu clienti bun si stabili. Stim cum sa ne facem treaba si totul functioneaza perfect. Vino in echipa noastra. Ne gasesti si pe facebook: Club Galaxy Elvetia. Pentru detalii sau intrebari iti stam bucurosi la dispozitie telefonic sau pe whatapp. www.galaxyclub.ch; ☎0041764942500 ramona.joyclub@gmail.com

188. **Germania** - Suedia, angajam soferi pe comunitate, salariu plus diurna, contract de Romania, plecare imediata, se lucreaza pe Germania - Suedia, **2.000 €;** ☎0040742020802

189. **Germania** casa privata angajeaza fete femei, casa privata Germania angajeaza fete cu varsta antre 20-50 ani . Plata la zi se fac acte cu chitanta totul legal in siguranta. Ofer transport cer si ofer seriozitate. Mai multe detalii la telefon; **10.000 €;** ☎+4915166142747 Lupunoemy@yahoo.com

190. **Germania,** casa privata, la granita Luxemburg si Franta Villa Verona Saarlouis, angajam tinere cu aspect placut, 18+. Oferim siguranta si seriozitate, castiguri deosebite, clientela formata. Detalii in lb. romana la tel. sau e-mail, www.villa-verona.de. ☎00491734618219

191. **Germania,** cautam fata/chelnerita, tanara sa lucreze la bar, doar munca la bar, nu dansatoare, cunoscatoare limba germana pentru club de noapte Villa Verona Saarlouis, casa privata la granita Luxemburg si Franta. Oferim siguranta si seriozitate, castiguri deosebite, clientela formata. Detalii in limba romana; ☎0049173461829

192. **Germania,** joburi pt. tinere 18+, cu/fara experienta care doresc a lucreze intr-o ambianta eleganta, Villa Verona Saarlouis, casa privata la granita Luxemburg si Franta, castiguri deosebite, clientela formata, www.villa-verona.de. ☎00491734618219 jobs@villa-verona.de

193. **Germania,** loc de munca in Casa Privata de lux, Saarbrücken Germania. Conditii +18 Ani. Oferim seriozitate si cazare. Castiguri zilnice foarte bune. info: www.casa-paula.com WhatsApp **13.000 €;** ☎004917661693989 krampertp@yahoo.de www.casa-paula.com

194. **Germania,** soferi profesionisti tir. Cerinte: permis conducere cat. C+E- obligatoriu, atestat profesional pentru transport marfa (ADR)- obligatoriu, card digital tahograf- obligatoriu, experienta ca sofer de tir (min. 3 luni international). Conditii de lucru: program de lucru legal, cu respectarea timpilor de odihna si conducere, curse numai pe teritoriul Germaniei (pe prelata), camioane noi- Renault T, dispecerat in romana, contract pe Germania, asigurare sociala si medicala (familiala) in Germania, sistem de lucru flexibil. Rugam sa aplicati prin completarea formularului urmator- si sa atasati copiile dupa permise si atestate: https://www.cognitoforms.com/Ullrich-Gruppe/CEREREDEANGAJARESOFERIPROFESIONISTIFISAPERSONALA, www.ullrich-gruppe.de; ☎00495605948875/ 00495605948705 bewerbung@ullrich-gruppe.de

195. **Germania,** caut femei pentru munca, doresti un loc de munca cu un castig benefic? Va asteptam in orasul Freiburg in casa noastra primitoare Noblesse...pentru mai multe detalii va rog sunati la nr. de tel: ☎00491784444575 konttese@web.de

196. **Germania,** Villa Venezia. Joburi pt tinere 18+ cu /fara experienta care doresc sa lucreze intr-o ambianta elegant? .Vrei sa castigi multi bani? Si sa lucrezi intr-un mediu placut? Ai varsta peste 18 ani. Atunci ai ajuns la locul protrivit. Oferim discretie absoluta si conditii de top. Mediu de lucru placut si cooperare loiala. Cerem si oferim seriozitate, profesionalism si disciplina. Vrei sa faci parte din echipa noastra? Atunci trimite-ne pozele tale recente pe what-up, viber sau e-mail. www.villa-venezia.de, ☎00491734618219 jobsforgirls@villa-venezia.de

197. **Germania,** Villa Venezia. Joburi pt tinere 18+ cu /fara experienta care doresc sa lucreze intr-o ambianta eleganta.Vrei sa castigi multi bani? Si sa lucrezi intr-un mediu placut? Ai varsta peste 18 ani. Atunci ai ajuns la locul protrivit. Oferim discretie absoluta si conditii de top. Mediu de lucru placut si cooperare loiala. Cerem si oferim seriozitate, profesionalism si disciplina. Vrei sa faci parte din echipa noastra? Atunci trimite-ne pozele tale recente pe what-up, viber sau e-mail. www.villa-venezia.de. Tel. Katy; ☎00491734618219 jobsforgirls@villa-venezia.de

198. **Germania,** Villa Verona Saarlouis, casa privata la granita Luxemburg si Franta, angajam tinere cu aspect placut 18+. Oferim siguranta si seriozitate, castiguri deosebite, clientela formata. Detalii in lb. romana la tel. sau e-mail. Site: www.villa-verona.de;, ☎00491734618219 jobs@villa-verona.de

199. **Germania,** Villa Verona Saarlouis, casa privata la granita Luxemburg si Franta, angajam tinere cu aspect placut 18+. Oferim siguranta si seriozitate, castiguri deosebite, clientela formata. Detalii in lb. romana la tel. sau e-mail. Site: www.villa-verona.de;, ☎00491734618219 jobs@villa-verona.de

200. **Germania,** zona Frankfurt, salon de masaj erotic din Germania, cu vechime de peste 10 ani, cauta fete tinere si dragte pentru a lucra intr-o atmosfera familiara, cu conditii de cazare. castig de peste 6000 euro, **6.000 €;** ☎00491788635130 gabrielastefan@web.de

201. **Germania.** Casa privata premiata cautam fete dragute cu aspect fizic placut ca dame de companie si escort, asiguram cazare gratuita, castiguri între 2000 E-3000 E pe saptamana, **10.000 €;** ☎004915175465790 Info@rouge-girls.eu

202. **Germania. Cautam persoane cunoscatoare de limba germana (mediu sau avansat) pentru domeniul feroviar din Germania in sistem full-time. Denumire post: personal responsabil santierelor feroviare. Se ofera: cazare, scolarizare, posibilitate de promovare; tarif orar incepand de la 9 euro/ brut; contract de munca semnat direct cu angajatorul din Germania. 2. Manevrant (rangierer). Se ofera: cazare, scolarizare 8 saptamani (in timpul scolarizarii sunteti platiti cu 1.400 euro/ brut); tarif orar incepand cu 12 euro/ brut dupa scolarizare; contract de munca semnat direct cu angajatorul din Germania. Se cere: seriozitate; punctualitate; flexibilitate; disponibilitate de a invata; carnet cat. B; cunoasterea limbii germane; candidatul trebuie sa fie apt d.p.d.v. fizic si psihic. Plecarile sunt in luna ianuarie 2018, informatii sau adresa de ee-mail: ☎0040740022410 personalserviceeurope@gmail.com**

203. **Germania.** Proprietar casa privata cauta ptr colaborare domnisoare cu prezenta placuta ,varsta 18+ ,abilitati de limba engleza sau germana constituie un avantaj.se lucreaza cu acte legale conform standardelor. **5.000 €;** ☎+491622946276

204. **Germania.** Infirmieri/infirmiere (ajutor asistent medical) pentru UBG International Nurse Recruitment in Eastern Europe and China GmbH, companie germana. Salariul: cca. 1700 1800 Euro brut, pentru 40 de ore / saptamana. ☎00493054715675 pruteanu.alexandra@ubg-berlin.de

205. **Germania. Soferi profesionisti tir pentru firma germana cu sediu in 34260 Kaufungen. Cerinte: permis conducere cat. C+E- obligatoriu, atestat profesional pentru transport marfa (ADR), experienta ca sofer de tir (min. 3 luni international). Program de lucru legal, conducere, curse numai pe teritoriul Germaniei (pe prelata), camioane noi- Renault T, dispecerat in romana, contract pe Germania, asigurare sociala si medicala (familiala), sistem de lucru flexibil. Aplicati CV la e-mail si copii dupa permise si atestate. Site: www.ullrich-gruppe.de; ☎004956059488753/ 004956059488705 bewerbung@ullrich-gruppe.de**

206. **Germany,** Top Money in Germany for girls +18 ears, living, advertising for free, you can earn 10.000 euro and more in privat studio. A lof of regular clients, in city-center of Mannheim. Luxury ambiente, **11.000 €;** ☎+491778181491 alina7799@gmx.de

207. **Italia,** fata pentru casa privata, caut fete dragute,aspect fizic ingrijit,varsta peste 18 ani.Ofer cazare,publicitate gratuita,cer si ofer seriozitate..whatsapp 00393885885725, consumabile asigurate **5.000 €;** Salonmasaj@yahoo.com

208. **Italia. Daca doresti sa lucrezi ca ingrijitor batrani la domiciliu in Italia si vorbesti limba italiana la nivel de conversatie, noi te formam si te angajam, program luni - vineri 09.00 - 17.00; ☎0344.263.179/ 0736.828.029**

209. **Italia.** Societate italiana din Perugia cauta personal pentru receptie/ cameriste, aspect placut; ☎0722.793.445

210. **London** escort job caut fete discrete cu sau fara experienta pentru servicii de escorta si masaj. Se ofera cazare, publicitate, plata la zi 50%, program flexibil. Detalii la tel sau whatsapp. **1.500 €;** ☎+447389168841 Adela.curvy@outlook.com

211. **London,** Anglia, casa privata cauta fete peste 18 ani pt. prestari servicii de escorta. Casa este situata in Seven Sisters conditii foarte bune. Cazarea si promovarea pe site-uri gratis, Wapp, urgent, **2.500 €;** ☎+447389168841 Adela.curvy@outlook.com

212. **London,** fete escort, aspect fizic placut, cu sau fara experienta pentru servicii escorta,ofer cazare si utilitati, cerem si oferim seriozitate, castiguri asigurate, plata instant, detalii tel sau Wapp, **3.000 €;** ☎07389168841 adela.curvy@outlook.com

213. **Londra** escorte, UK escorts, fete pentru escort incall and outcall procent 50% conditii de lux, preluare de la aeroport, rog seriozitate, pentru detalii ma puteti contacta pe whatsapp. **10.000 €;** ☎+447459705412

214. **Londra** si Manchester locatii de lux Case private si club privat angajeaza fete +18 pentru servicii de escorta-dama de companie.Daca vrei sa faci parte dintr-o echipa armonioasa si sa castigi bani buni, poti lucra la casele noastre private formate cu o clientela frumoasa si numeroasa.Oferim discretie absoluta si conditii de top, plata se face zilnic , comisionul este de 50/50 din veniturl, oferim cazare gratuita si site -uri renumite gratuite. **9.000 €;** ☎00447459480164

215. **Londra** si Luton aeroport locatii de lux Angajam fete (+18) pentru servicii de escorta incall si outcall cu / fara experienta.Se asigura site-uri de calitate, renumite si gratuite si preluarea de la aeroport. Se ofera locatii de lux centrale , cazare gratuita, comisionul este discutabil aprox (50/50)Plata la zi , venituri lunare intre £ 7000-8000.Noi iti asiguram succesul financiar la care ai visat! ☎00447459480164

216. **Londra,** cautam tinere dragute min 18 ani in vederea colaborarii ca escorte la Londra. Se asigura cazare si transport. Mai multe detalii la tel sau Whatsap cu acelasi nr. ☎07453154634

217. **Londra,** fete Casa privata cauta fata/ fete 18+. Serviciul escorta. Comision 50/50, venituri zilnice intre 600-800 lire. Nu deranjati inutil. Gen mesaje sa aflati zone sau etc, va pierdeti timpul, **17.000 €;** vendetta_vendetta91@yahoo.com

218. **Londra,** fete (+18) pentru servicii de escorta incall si outcall in Londra si Luton aeroport , cu / fara experienta.Se asigura site-uri de calitate, renumite si gratuite si preluarea de la aeroport. Se ofera locatii de lux centrale , cazare gratuita, comisionul este discutabil aprox (50/50)Plata la zi , venituri lunare intre £ 7000-8000.Noi iti asiguram succesul financiar la care ai visat! ☎00447459480164

219. **Londra,locatii** de lux Angajam fete (+18) pentru servicii de escorta incall si outcall in Londra si Luton aeroport , cu / fara experienta.Se asigura site-uri de calitate, renumite si gratuite si preluarea de la aeroport. Se ofera locatii de lux centrale , cazare gratuita, comisionul este discutabil aprox (50/50)Plata la zi , venituri lunare intre £ 7000-8000.Noi iti asiguram succesul financiar la care ai visat! **9.000 €;** ☎00447459480164

220. **Londra,Manchester,** tinere 18+ escorte Case private si club privat angajeaza fete +18 pentru servicii de escorta-dama de companie.Daca vrei sa faci parte dintr-o echipa armonioasa si sa castigi bani buni, poti lucra la casele noastre private formate cu o clientela frumoasa si numeroasa.Oferim discretie absoluta si conditii de top, plata se face zilnic , comisionul este de 50/50 din veniturl, oferim cazare gratuita si site -uri renumite gratuite. **9.000 €;** ☎00447459480164

221. **Lucrator** in constructii Gionni Grandi: cautam tineri cu experienta in confectionarea de otel beton fasonat - forjor. Se cere cunostinte minime de desen tehnic. Punctul de lucru este in Belgia, **1.900 €;** ☎00393389732122 tefaonero@gmail.com

222. **Luxemburg,** locatie centrala, cauta colaborare cu fete varsta minima 19 ani, frumoase, comunicative, vorbitoare de limba engleza si franceza (nivel mediu), se asigura cazare, fara intermediari, **12.000 €;** ☎0730.998.371

223. **Macelari** pentru abatoare in Franta contract 1 an. Salariu intre 1200 eur si 2000 eur/luna in functie de experienta. Cazare retinuta din salariu 200 euro/luna. Transport asigurat de angajat ☎0752.255.214 recrutarebaldor@gmail.com

224. **Macelari** transatori Anglia si Irlanda de Nord, salarii intre 1850 si 2850 euro. Limba engleza nu este necesara. 28 de zile de concediu platite integral. Echipament gratuit. Contract pe perioada nedeterminata **2.850 €;** ☎00447496461104 stomovici@prestige-recruitment.com

225. **Muncitori in constructii pentru Europa, sunati la tel., email; ☎0769.505.000 lucreziineurope@gmail.com**

226. **New** Blue Up - Saunaclub- Elvetia Zurich, ofera locuri de munca legale pentru tinere 18 ani+, salariu atractiv, conditii deosebite, cazare, acte. Castigi bani din prima zi. Informatii in lb. romana la tel./ whatsapp, www.newblueup.ch; **10.000 €;** ☎0041435424670/ 0041792983079 info@newblueup.ch

227. **New** Blue Up cautam fete dragute care doresc sa castige bani si care lucreaza legal cu varste intre 18-40. Pentru mai multe detalii va asteptam la nr. de tel. cu whatssapp. **10.000 €;** ☎0041435424670/ 0041792983079 info@newbleuup.ch

228. **New** Blue Up, cautam fete dragute care doresc sa castige bani si care lucreaza legal cu varste intre 18-40. Pentru mai multe detalii va asteptam la nr. 0041792983079 cu whatssapp; **10.000 €;** ☎0041435424670/ 0041792983079 info@newbleuup.ch

229. **New** Blue Up- Saunaclub- Elvetia Zurich, ofera locuri de munca legale pentru tinere 18 ani+, salariu atractiv, conditii deosebite, cazare, acte. Castigi bani din prima zi. Informatii in lb. romana la tel./ WhatsApp, www.newblueup.ch. **10.000 €;** ☎0041435424670/ 0041792983079 info@newbleuup.ch

230. **New** Blue Up- Saunaclub- Elvetia Zurich, ofera locuri de munca legale pentru tinere 18 ani+, salariu atractiv, conditii deosebite, cazare, acte. Castigi bani din prima zi. Informatii in lb. romana la tel./ WhatsApp, www.newblueup.ch. ☎0041435424670/ 0041792983079 info@newbleuup.ch

231. **Night** Club Pascha Graz, Austria cauta fete +19 ani. Transport gratuit din Romania. Cazare asigurata. Castiguri substantiale. Informatii beep/sms: 0043 660 7949606. Facebook: Carmen Pascha ☎00436607949606 carmenpascha@gmail.com www.graz-pascha.at

232. **Oferim** urgent locuri de munca in Germania la ingrijire batrani pentru persoane cu nivel minim conversational al limbii germane. Experienta in domeniu reprezinta un avantaj. Se ofera contract, masa, cazare, asigurare medicala. Salarii de 1100-1300 Euro net. Nu se percepe comision! Pentru informatii, sunati de L-V, intre orele 09.00-17.00 la 0733978860 ☎0733.978.860

233. **Oferte** locuri de munca Marea Britanie, acte UK oferim servicii de calitate si complete incepand cu obtinerea actelor necesare pentru dreptul legal de munca, job-uri in curatenie, infirmieri si constructii in UK. ☎00447983230658/ 00447405074232 suportcontabilitate@yahoo.com

234. **Persoane** in Londra, buna ziua, ofer loc de munca in Londra, rog seriozitate si aspect bine placut, mai multe detalii la nr de tel si wattap. **3.500 €;** ☎00447448325722/ 0040765966230 Robert1980boss@gmail.com

235. **Personal** hotelier Anglia Blackberry Jobs Limited recruteaza bucatari, barmani, ospatari, menajere, spalator vase, receptioneri hotel, night porteri, bell boy, si management level. Engleza nivel conversational ☎0775.506.697 julia@blackberryjobs.com

236. **Portugalia, Societatea Talenter cauta muncitori barbati si femei: faiantar, zugrav, electrician si confectii metalice. Ospatar, ajutor de bucatar, camerista. Macargiu, motostivuitorist, soferi categoriile C+E. CV-urile: email, Maria Iancu; ☎0729.332.396 maria.iancu@talenter.com**

237. **Qatar,** Dubai, Kuwait agency, fete agentie cu 5 ani de experienta cautam fete dragute si sociabile pentru Zona Orientului Dubai, Doha, Kuwait. Cerinte: +18, pasaport electronic valabil 5 ani, poze profesionale, watsap: **25.000 €;** ☎+393891423299

238. **Rigipsar,** gletuitor, zugrav pentru Franta, angajez muncitori sau echipa, seriosi, non alcolisti, cu experienta pt rigips, glet, zugraveli numai pt. Rigips. Transport,cazare si masa asigurate. 2000 pe luna. Relatii suplimentare la telefon, **2.000 €;** ☎033637613192 ssandusan@yahoo.fr

239. **SC** Consprod Invest angajeaza zidari pt. Germania, asigura cazare, lucram in Bucuresti, salariu atractiv, **2.000 €;** ☎0724.798.983/ 0734.401.194

240. **Scotia** Apartament de lux in Scotia, escorte de lux. Va astept ! ☎+447427341892/ +447427341892 jessy.sweet@yahoo.com

241. **Scotia,** domnisoare 18+, cu/ fara experienta in vederea colaborarii pentru serviciul de escorta, locatii centrale, castiguri substantiale, cazare gratuita, site-uri renumite. Detalii pe whatssapp; ☎+447418027541/ +447418027541 catalyna_star@yahoo.com

242. **Sofer** tir transport frigorific pe comunitate Arad. Compania Trota angajeaza din judetul Maramures soferi TIR transport frigorific pe comunitate. Incepatori sau cu experienta. Salariu atractiv. Se lucreaza in echipaj. Contact: **2.100 €;** ☎0740.295.418 soferitrota@trota.ro

243. **Sofer** tir transport frigorific pe comunitate Arges, compania Trota angajeaza- soferi tir transport frigorific pe comunitateincepatori /cu experienta. Salariu atractiv. Se lucreaza in echipaj, contact tel. **2.100 €;** ☎0743.161.336 hr.bucuresti@trota.ro

244. **Sofer** tir transport frigorific pe comunitate Bacau, Compania Trota angajeaza soferi tir transport frigorific pe comunitate incepatori/ cu experienta. Salariu atractiv. Se lucreaza in echipaj. Contact tel. **2.100 €;** ☎0744.678.034 soferitir@trota.ro

245. **Sofer** tir transport frigorific pe comunitate Bistrita Nasaud. Compania Trota angajeaza din judetul Maramures soferi TIR transport frigorific pe comunitate. Incepatori sau cu experienta. Salariu atractiv. Se lucreaza in echipaj. Contact: **2.100 €;** ☎0740.295.418 soferitrota@trota.ro

246. **Sofer** tir transport frigorific pe comunitate Botosani. Compania Trota angajeaza soferi tir transport frigorific pe comunitate. Incepatori/ cu experienta. Salariu atractiv. Se lucreaza in echipajContact. **2.100 €;** ☎0743.161.336 soferitir@trota.ro

247. **Sofer** tir transport frigorific pe comunitate Braila. Compania Trota angajeaza soferi tir transport frigorific pe comunitate incepatori/ cu experienta, salariu atractiv, se lucreaza in echipaj, **2.100 €;** ☎0743.161.336 hr.bucuresti@trota.ro

248. **Sofer** TIR transport frigorific pe comunitate Bucuresti. Compania Trota angajeazasoferi tir transport frigorific pe comunitate.Incepatori/ cu experienta. Salariu atractiv. Se lucreaza in echipaj, **2.100 €;** ☎0743.161.336 hr.bucuresti@trota.ro

249. **Sofer** tir transport frigorific pe comunitate Buzau. Compania Trota angajeaza soferi tir transport frigorific pe comunitate. Incepatori/ cu experienta. Salariu atractiv. Se lucreaza in echipaj, **2.100 €;** ☎0743.161.336 hr.bucuresti@trota.ro

250. **Sofer** tir transport frigorific pe comunitate Calarasi. Compania Trota angajeaza soferi tir transport frigorific pe comunitate incepatori/ cu experienta. Salariu atractiv. Se lucreaza in echipaj. Contact: **2.100 €;** ☎0743.161.336 hr.bucuresti@trota.ro

251. **Sofer** tir transport frigorific pe comunitate Cluj Napoca. Compania Trota angajeaza din judetul Maramures soferi TIR transport frigorific pe comunitate. Incepatori sau cu experienta. Salariu atractiv. Se lucreaza in echipaj. Contact: **2.100 €;** ☎0740.295.418 soferitrota@trota.ro

252. **Sofer** tir transport frigorific pe comunitate Compania Trota angajeaza din judetul Maramures soferi TIR transport frigorific pe comunitate. Incepatori sau cu experienta. Salariu atractiv. Se lucreaza in echipaj. Contact Andrei Groza. **2.100 €;** ☎0740.295.418 soferitir@trota.ro

253. **Sofer** tir transport frigorific pe comunitate Compania Trota angajeaza soferi tir transport frigorific pe comunitate. Incepatori / cu experienta. Salariu atractiv. Se lucreaza in echipaj. Contact; **2.100 €;** ☎0740.295.418 soferitrota@trota.ro

254. **Sofer** tir transport frigorific pe comunitate Compania Trota angajeaza soferi tir transport frigorific pe comunitate. Incepatori / cu experienta. Salariu atractiv. Se lucreaza in echipaj. Contact; **2.100 €;** ☎0740.295.418 soferitrota@trota.ro

255. **Sofer** tir transport frigorific pe comunitate compania Trota angajeaza soferi tir transport frigorific pe comunitate. Incepatori / cu experienta. Salariu atractiv. Se lucreaza in echipaj. Contact; **2.100 €;** ☎0740.295.418 soferitrota@trota.ro

256. **Sofer** TIR transport frigorific pe comunitate Compania Trota angajeaza soferi TIR transport frigorific pe comunitate. Incepatori sau cu experienta. Salariu atractiv. Se lucreaza in echipaj. Contact: **2.100 €;** ☎0740.295.418 soferitrota@trota.ro

257. **Sofer** TIR Transport frigorific pe comunitate Compania Trota angajeaza soferi TIR transport frigorific pe comunitate. Incepatori sau cu experienta. Salariu atractiv. Se lucreaza in echipaj. Contact: **2.100 €;** ☎0740.295.418 soferitrota@trota.ro

258. **Sofer** TIR Transport frigorific pe comunitate Compania Trota angajeaza soferi TIR transport frigorific pe comunitate. Incepatori sau cu experienta. Salariu atractiv. Se lucreaza in echipaj. Contact: **2.100 €;** ☎0740.295.418 soferitrota@trota.ro

259. **Sofer** TIR Transport frigorific pe comunitate Compania Trota angajeaza soferi TIR transport frigorific pe comunitate. Incepatori sau cu experienta. Salariu atractiv. Se lucreaza in echipaj. Contact: **2.100 €;** ☎0740.295.418 soferitrota@trota.ro

260. **Sofer** TIR Transport frigorific pe comunitate Compania Trota angajeaza soferi TIR transport frigorific pe comunitate. Incepatori sau cu experienta. Salariu atractiv. Se lucreaza in echipaj. Contact; **2.100 €;** ☎0740.295.418 soferitrota@trota.ro

261. **Sofer** TIR transport frigorific pe comunitate Compania Trota angajeaza soferi TIR transport frigorific pe comunitate. Incepatori sau cu experienta. Salariu atractiv. Se lucreaza in echipaj. Contact: **2.100 €;** ☎0740.295.418 soferitrota@trota.ro

262. **Sofer** TIR transport frigorific pe comunitate Compania Trota angajeaza soferi TIR transport frigorific pe comunitate. Incepatori sau cu experienta. Salariu atractiv. Se lucreaza in echipaj. Contact: **2.100 €;** ☎0740.295.418 soferitrota@trota.ro

263. **Sofer** tir transport frigorific pe comunitate Constanta. Compania Trota angajeaza soferi tir transport frigorific pe comunitate incepatori/cu experienta, salariu atractiv, se lucreaza in echipajcontact: **2.100 €;** ☎0744.679.034 soferitir@trota.ro

264. **Sofer** tir transport frigorific pe comunitate Craiova. Compania Trota angajeaza soferi tir transport frigorific pe comunitate. Incepatori/ cu experienta. Salariu atractiv. Se lucreaza in echipajContact: **2.100 €;** ☎0743.161.336 hr.bucuresti@trota.ro

265. **Sofer** tir transport frigorific pe comunitate Deva. Compania Trota angajeaza din judetul Maramures soferi TIR transport frigorific pe comunitate. Incepatori sau cu experienta. Salariu atractiv. Se lucreaza in echipaj. Contact: **2.100 €;** ☎0740.295.418 soferitrota@trota.ro

266. **Sofer** tir transport frigorific pe comunitate Drobeta. Compania Trota angajeaza din judetul Maramures soferi TIR transport frigorific pe comunitate. Incepatori sau cu experienta. Salariu atractiv. Se lucreaza in echipaj. Contact: **2.100 €;** ☎0740.295.418 soferitrota@trota.ro

267. **Sofer** tir transport frigorific pe comunitate Fetesti. Compania Trota angajeaza soferi tir transport frigorific pe comunitate incepatori/ cu experienta. Salariu atractiv. Se lucreaza in echipaj. Contact: **2.100 €;** ☎0743.161.336 hr.bucuresti@trota.ro

268. **Sofer** tir transport frigorific pe comunitate Galati. Compania Trota angajeaza soferi tir transport frigorific pe comunitate. Incepatori/ cu experienta. Salariu atractiv. Se lucreaza in echipaj, **2.100 €;** ☎0743.161.336 hr.bucuresti@trota.ro

269. **Sofer** tir transport frigorific pe comunitate Giurgiu, Compania Trota angajeaza soferi tir transport frigorific pe comunitate incepatori/ cu experienta, salariu atractiv, se lucreaza in echipaj, **2.100 €;** ☎0743.161.336 hr,bucuresti@trota.ro

270. **Sofer** tir transport frigorific pe comunitate Huedin. Compania Trota angajeaza din judetul Maramures soferi tir transport frigorific pe comunitate. Incepatori / cu experienta. Salariu atractiv. Se lucreaza in echipaj. Contact; **2.100 €;** ☎0740.295.418 soferitrota@trota.ro

271. **Sofer** TIR transport frigorific pe comunitate Ialomita. Compania Trota angajeazasoferi tir transport frigorific pe comunitate.Incepatori/ cu experienta. Salariu atractiv. Se lucreaza in echipaj, **2.100 €;** ☎0743.161.336 hr.bucuresti@trota.ro

272. **Sofer** tir transport frigorific pe comunitate Iasi. Compania Trota angajeazasoferi tir transport frigorific pe comunitate. Incepatori / cu experienta. Salariu atractiv. Se lucreaza in echipaj, **2.100 €;** ☎0744.679.034 soferitir@trota.ro

273. **Sofer** tir transport frigorific pe comunitate Ilfov. Compania Trota angajeaza soferi tir transport frigorific pe comunitate incepatori/ cu experienta. Salariu atractiv. Se lucreaza in echipaj; **2.100 €;** ☎0743.161.336 hr.bucuresti@trota.ro

274. **Sofer** TIR transport frigorific pe comunitate Judetul Olt. Compania Trota angajeazasoferi tir transport frigorific pe comunitate.Incepatori/ cu experienta. Salariu atractiv. Se lucreaza in echipaj, **2.100 €;** ☎0743.161.336 hr.bucuresti@trota.ro

275. **Sofer** tir transport frigorific pe comunitate Neamt, Compania Trota angajeaza soferi tir transport frigorific pe comunitate. Incepatori/ cu experienta. Salariu atractiv. Se lucreaza in echipaj. Contact tel. **2.100 €;** ☎0744.679.034 soferitir@trota.ro

276. **Sofer** tir transport frigorific pe comunitate Petrosani. Compania Trota angajeaza din judetul Maramures soferi TIR transport frigorific pe comunitate. Incepatori sau cu experienta. Salariu atractiv. Se lucreaza in echipaj. Contact: **2.100 €;** ☎0740.295.418 soferitrota@trota.ro

277. **Sofer** tir transport frigorific pe comunitate Prahova. Compania Trota angajeaza soferi tir transport frigorific pe comunitate. Incepatori/ cu experienta. Salariu atractiv. Se lucreaza in echipaj; **2.100 €;** ☎0743.161.336 hr.bucuresti@trota.ro

278. **Sofer** tir transport frigorific pe comunitate Resita. Compania Trota angajeaza din judetul Maramures soferi TIR transport frigorific pe comunitate. Incepatori sau cu experienta. Salariu atractiv. Se lucreaza in echipaj. Contact: **2.100 €;** ☎0740.295.418 soferitrota@trota.ro

279. **Sofer** tir transport frigorific pe comunitate RM Valcea. Compania Trota angajeaza din judetul Maramures Soferi TIR transport frigorific pe comunitate. Incepatori sau cu experienta. Salariu atractiv. Se lucreaza in echipaj. Contact: **2.100 €;** ☎0740.295.418 soferitrota@trota.ro

280. **Sofer** tir transport frigorific pe comunitate Roman. Compania Trota angajeaza soferi tir transport frigorific pe comunitate. Incepatori/ cu experienta. Salariu atractiv. Se lucreaza in echipaj. Contact, **2.100 €;** ☎0744.679.034 soferitir@trota.ro

281. **Sofer** tir transport frigorific pe comunitate Salaj. Compania Trota angajeaza din judetul Maramures Soferi TIR transport frigorific pe comunitate. Incepatori / cu experienta. Salariu atractiv. Se lucreaza in echipaj. Contact; **2.100 €;** ☎0740.295.418 soferitrota@trota.ro

282. **Sofer** tir transport frigorific pe comunitate Satu Mare. Compania Trota angajeaza din judetul Maramures Soferi Tir transport frigorific pe comunitate. Incepatori /cu experienta. Salariu atractiv. Se lucreaza in echipaj. Contact; **2.100 €;** ☎0740.295.418 soferitrota@trota.ro

283. **Sofer** tir transport frigorific pe comunitate Sibiu. Compania Trota angajeaza din judetul Maramures soferi TIR transport frigorific pe comunitate. Incepatori sau cu experienta. Salariu atractiv. Se lucreaza in echipaj. Contact: **2.100 €;** ☎0740.295.418 soferitrota@trota.ro

284. **Sofer** tir transport frigorific pe comunitate Suceava. Compania Trota angajeaza soferi tir transport frigorific pe comunitate incepatori/ cu experienta. Salariu atractiv. Se lucreaza in echipaj; **2.100 €;** ☎0744.679.034 soferitir@trota.ro

285. **Sofer** tir transport frigorific pe comunitate Tg Jiu. Compania Trota angajeaza din judetul Maramures soferi TIR transport frigorific pe comunitate. Incepatori sau cu experienta. Salariu atractiv. Se lucreaza in echipaj. Contact: **2.100 €;** ☎0740.295.418 soferitrota@trota.ro

286. **Sofer** tir transport frigorific pe comunitate Timis. Compania Trota angajeaza din judetul Maramures Soferi TIR transport frigorific pe comunitate. Incepatori / cu experienta. Salariu atractiv. Se lucreaza in echipaj. Contact; **2.100 €;** ☎0740.295.418 soferitrota@trota.ro

287. **Sofer** tir transport frigorific pe comunitate Vaslui. Compania Trota angajeaza soferi tir transport frigorific pe comunitate incepatori/ cu experienta. Salariu atractiv. Se lucreaza in echipaj. Contact: **2.100 €;** ☎0744.679.034 soferitir@trota.ro

288. **Sofer** tir transport frigorific pe comunitate Vrancea. Compania Trota angajeaza soferi tir transport frigorific pe comunitate incepatori/ cu experienta. Salariu atractiv. Se lucreaza in echipaj. **2.100 €;** ☎0744.679.034 soferitir@trota.ro

289. **Sofer** tir transport frigorific pe comunitate, compania Trota angajeaza soferi tir transport frigorific pe comunitate. Incepatori / cu experienta. Salariu atractiv. Se lucreaza in echipaj. Contact; **2.100 €;** ☎0740.295.418 soferitrota@trota.ro

290. **Sofer** tir transport frigorific pe comunitate, Teleorman. Compania Trota, incepatori/ cu experienta. Salariu atractiv. Se lucreaza in echipaj. Contact: **2.100 €;** ☎0743.161.336 hr,bucuresti@trota.ro

291. **Soferi** profesionisti cat C+E pentru Italia experienta minim 6 luni, limba italiana nivel conversational; transport marfa generala;Perioada: 3 luni cu 1 luna, salarizare: 1900 euro/luna, transport asigurat **1.900 €;** ☎0720.026.156 reclutamento@passion4work.ro

292. **Soferi** profesionisti cat. C+E, comunitate experienta min 1 an pentru Belgia, pe camione DAF si MAN cu semiremorci prelata, salariu 2.200 euro/ luna, perioada de lucru 3 luni cu 1 luna acasa, transport decontat, **2.200 €;** ☎+40720026156 reclutamento@passion4work.ro

293. **Strainanate,** New Blue Up, fete dragute care doresc sa castige bani si care lucreaza legal cu varste intre 18-40. Pentru mai multe detalii va asteptam la nr. cu whatssapp, mail. **10.000 €;** ☎0041435424670/ 0041792983079 info@newblueup.ch

294. **Strainatate,** job for you, Relax Club- Studio Escort & Le Rouge Elvetia, angajeaza fete 18+, ambitioase si profesioniste ca dame de companie, asiguram cazare, acte, plata la zi, bonusuri avantajoase, 60% din castiguri, 15.000 Euro/luna. Raspundem la tel., beep, e-mail, vorbim lb. romana, site: www.relaxclub.ch; ☎0041767684454 info@relaxclub.ch; info@le-rouge.ch

295. **Strainatate,** job for you, Relax Club-Studio Escort & Le Rouge Elvetia angajeaza fete 18+, ambitioase si profesioniste ca dame de companie. Asiguram cazare, acte, plata la zi, bonusuri avantajoase, 60% din castiguri, 15.000 Euro/luna, www.relaxclub.ch ☎0041767684454 info@relaxclub.ch

296. **Strainatate,** job for you, Relax Club- studio Escort& Le Rouge Elvetia, angajeaza fete 18+ ambitioase si profesioniste ca dame de companie. Asiguram cazare, acte, plata la zi, bonusuri avantajoase 60% din castiguri. Raspundem la tel., beep, email, vorbim lb. romana. www.relaxclub.ch, salariu/ luna, **15.000 €;** ☎0041767

LOCURI DE MUNCĂ

40. **Finance** One Ifn Sa: secretara, studii superioare, responsabilitati: indeplinirea activitatilor zilnice de secretariat; actualizarea bazei de date, documente;elaborarea si redactarea documentelor si situatiilor cerute de management; office@financeone.ro

41. **Fotomodel,** atelierul de creatie Desire, angajeaza fotomodel pentru foto magazin on-line. Daca ai intre 18 si 30 de ani, esti prezentabila si fotogenica, te asteptam la noi pentru un interviu.Zona mall Vitan. **2.000 L;** ☎0764.730.088/ 0762.522.030

42. **Gospodina** in weekenduri la Predeal, cautam gospodina pentru pregatirea preparatelor la o pensiune cu 10 camere in Predeal. Se asigura transport si cazare. Program vineri dimineata, duminica dupa amiaza.Relatii la tel: **1 L;** ☎0722.237.396/ 0722.237.396 office@liv-invent.ro

43. **Grafician** cu experienta pentru editura, editura cu sediul in Bucuresti cauta colaborare cu grafician cu experienta, program part time sau full time; ☎0737.102.560

44. **Hostess,** promoter, pentru cafeneaua Bemolle Cafe din centrul vechi, Pasaj Villacrosse, pt. intampinat clientii. Program 2 zile cu 2 libere de la ora 18, 20 lei pe ora, 6-7 ore/zi, contract, banii la tura, **2.100 L;** ☎0723.188.953 lidiabitu@yahoo.com

45. **Infirmiera,** ingrijitoare persoana serioasa pentru ingrijire doamna imobilizata (post avc), schimbat pampers, dat medicatie, 2 weekenduri pe luna, program: s-06:00/l- 09:00. 250 Lei /weekend. Mai multe detalii la tel. **250 L;** ☎0731.175.697 volta.prod@yahoo.com

46. **Ingrijire** varstnica, 3 ore, Dr. Taberei, cautam o persoana care sa aiba grija de o doamna; 3 ore/zi, in ture; zona Drumul Taberei; salariul 800-1000 de lei, negociabil. **1.000 L;** ☎0720.689.454/ 0747.614.370

47. **Instructor** cursuri de calculatoare PC (Windows/ Internet/ Office/ Multimedia), part time sau full time, inclusiv studenti. CV la email ☎0723.561.112 office@scolarizare.ro

48. **Invatatoare** after-school, zona Drumul Taberei, angajeaza invatatoare; ☎0724.032.742 secretariat@gradinitadaria.ro

49. **Job** part time Esti interesat de o munca part time pe calculator atunci va astept pentru informatii la adresa de email popamihaela1302@yahoo.com, poti castiga lejer pana la 1.000 lei pe saptamana, **1.000 L;** ☎0755.699.991/ 0755.699.991 popamihaela1302@yahoo.com

50. **Lacatus** mecanic, firma prestatoare de diverse servicii in domeniul usi de interior, exterior, metalice sau lemn, dorim sa colaboram sau sa angajam o persoana priceputa in montare, deblocare, schimb butuci si manere, **3.000 L;** ☎0722.781.421 andreeaenescu86@yahoo.com

51. **Lucrator** bucatarie Esti bucatar sau ajutor de bucatar si vrei un program fix fara sa mai stai pana la ultimul client? Vino in echipa Scandia Sibiu, restaurant romanesc cu 3 locatii, **1.600 L;** ☎0743.155.016 ioana.ciuca@scandia.ro

52. **Maseuza** program flexibil cauti un job cu program flexibil si castiguri foarte bune. Cautam persoane de sex feminin sociabile, responsabile si cu aspect fizic placut pentru postul de maseuza **2.000 €;** ☎0754.590.853 fantasymasaj@yahoo.com

53. **Menaj** Caut doamna pentru menaj (gatit, spalat, calcat, curatenie) 5h pe zi intre orele 7.00-12.00 si o data pe saptamana 8h; ☎0726.744.159

54. **Menaj,** 3 zile, Bucuresti cautam o doamna pt menajul unei case, in zona Piata Domenii. Program 3 zile/ saptamana. Salariul 1500 de lei/luna **1.500 L;** ☎0720.689.454/ 0747.614.370

55. **Menaj,** domn singur, caut doamna/dsoara pentru ajutor menaj, 2-3 ori saptamanal, plata pe loc,150 lei. Detalii la tel. **150 L;** ☎0720.190.918

56. **Menajera** (part time) 3 zile pe saptamana pentru menaj casnic si calcat in sectorul 4. Cerinte, responsabila si onesta. Salariu oferit 1500 Lei pe luna ☎0728.941.598

57. **Menajera** pentru curatenie generala, calcat, in vila program luni, miercuri si vineri 1000 lei/luna, in Ilfov, Rosu, Chiajna. **1.000 L;** ☎0767.270.249

58. **Menajera** pentru vila, zona Prelungirea Ghencea, 3 zile pe saptamana, 8 ore pe zi. Ofer salariul de 1200 Lei + 100 Lei transport, 1300 Lei pe luna ☎0723.593.549 iulia_dusca@yahoo.com

59. **Menajera** serioara pentru apartament 2 camere, zona Piata Alba Iulia, program de luni pana sambata, 3 ore / zi, salar atractiv; ☎0744.648.409/ 0730.821.544 oltean.zelena@yahoo.com

60. **Menajera** serioasa, in putere, foarte curata, ordonata, atenta la detalii, 2 zile/sapt, 3 ore/zi, 100 Lei/saptamana. Familie in Zona Gradina Zoologica, langa statie autobuz 301 ☎0724.270.952

61. **Menajera** institutie sector 1, program 6 ore/zi luni-vineri 6.00 - 12.00. Salariu net 1100 Lei. Cerinte: studii medii, stare optima de sanatate, disponibilitate pentru angajare imediata **1.100 L;** ☎031.429.81.17

62. **Menajera** prezentabil pentru menaj usor si gatit, 2 zile/saptamana, 4 ore/zi, **3.500 L;** ☎0768.563.623

63. **Menajera,** caut pentru apartament 3 camere, sector 5, doua persoane active. Program: luni-vineri 8.00-12.00. Relatii la tel.: **600 L;** ☎0723.245.933

64. **Menajera,** domn singur caut doamna pentru menaj, o zi saptamanal, eventual ofer si gazduire; ☎0733.539.834

65. **Menajera,** femeie pentru curatenie, pentru salon infrumusetare situat in sector 4 Aparatorii Patriei. Program 3-4 ore, dimineata, de luni pana sambata. Salariu 600 Lei. Relatii la tel., **600 L;** ☎0735.000.001

66. **Menajera,** unitate cazare, in departamentul housekeeping. Part-time, 4 ore zilnic (program 11-15). Ideal cu experienta in domeniul hotelier, nu obligatoriu.Imediat, contract munca, **800 L;** ☎0728.711.782/ 0723.716.229 office@antiquehostel.ro

67. **Menajera.** Angajam menajera 8 ore/zi/2 zile pe saptamana, sectorul 2. ☎0722.291.590 cristina_vitu@yahoo.com

68. **Mercantizor** Buzau, merchandiser 4 ore/zi, responsabilitati: aranjare marfa la raft, respectare planograma, verificare preturi, etc., **800 L;** ☎0748.090.973/ 0753.021.361 recrutare@mandyfoods.ro www.mandyfoods.ro

69. **Mercantizor** Targoviste Aranjare marfa la raft hipermarket, Targoviste, 4 ore/zi.Responsabilitati: aranjare marfa la raft, respectare planograma, verificare preturi, etc. **800 L;** ☎0748.090.973/ 0753.021.361 recrutare@mandyfoods.ro

70. **Mnajera** birouri, 4 ore, Timpuri Noi, firma de curatenie angajeaza menajera pentru birouri situate in zona Timpuri Noi. Program luni - vineri 08:00 - 12:00 **750 L;** ☎0745.526.682

71. **Modele** online, plata zilnica, mediu de lucru placut, fara stres, fara reguli stupide, fara amenzi. Locatie centrala, tura la alegere. Posibilitate plata zilnica, bonus angajare 500 lei. Experienta nu este necesara. **3.000 €;** ☎0746.387.246 angajari@sheebastudios.ro

72. **Operator** calculator, avem nevoie de un operator calculator, de preferat student, trebuie sa stie avansat engleza, si urmatoarele aplicatii: Photoshop, Outlook, Suita Microsoft (Office Word, Excel), PDF - editor; **1.500 L;** ☎0744648409/ +40730821544 info@romarose.com

73. **Operator** curatenie in farmacii Caracal, firma de curatenie cu obiectiv in toata tara angajeaza operatori de curatenie in farmacii, program 4h/zi , contract de munca, de luni-vineri. Relatii la nr de telefon ☎0732.124.104 operational@dejavuinternational.ro

74. **Operator,** cauti un job part time, nea-ai gasit, Kantar TNS angajeaza operator call center part time. Trimite CV-ul tau pe: bogdan.costica@tns-csop.ro sau suna la numarul de telefon pentru informatii ☎0753.050.378 marinela.burtan@tns-csop.ro

75. **Operatori** call center pentru MPS Solutions, vorbitori de limba italiana. Sediul este langa statie de metrou Grozavesti. Suna pentru a stabili un interviu. **1.550 L;** ☎0728.117.215/ 0728.117.216 andrei.mandache@mpssolutions.net

76. **Operatori** curatenie in Bucuresti firma de curatenie cu obiectiv in toata tara angajeaza operatori de curatenie pe termen lung, contract de munca, program 8 h/zi, in toate zonele din Bucuresti. Relatii la nr. de telefon ☎0732.124.104 operational@dejavuinternational.ro

77. **Operatori** curatenie magazine Mall Baneasa, firma de curatenie cu obiectiv in toata tara angajeaza operatori de curatenie pe termen lung in incinta Mall Baneasa, program 3h/ 4h /zi, contract de munca, relatii la nr. de telefon ☎0732.124.104 operational@dejavuinternational.ro

78. **Operatori** curatenie Park Like si Mega Mall firma de curatenie cu obiectiv in toata tara angajeaza pe termen lung operatori de curatenie in incinta Mega Mall si Park Like, program de 4 h/zi, contract de munca, relatii la nr. de telefon ☎0732.124.104 operational@dejavuinternational.ro

79. **Pasionat** de contabilitate si lucru de acasa companie de top cauta contabil din Romania pentru postul Economist. Cerinte: contabilitate avansat, SAGA, limba engleza, pc avansat. Conditii foarte bune, lucru de acasa part time sau full time. ☎0723.581.684 alina.netoiu@global-cons.ro

80. **Pasionat** de contabilitate si lucru de acasa Companie de top cauta contabil din Romania pentru postul economist. Cerinte: contabilitate avansat, SAGA, limba engleza, pc avansat. Conditii foarte bune, lucru de acasa part time sau full time. ☎0723.581.684 alina.netoiu@global-cons.ro

81. **Pasionat** de contabilitate si lucru de acasa Companie de top cauta contabil din Romania pentru postul economist. Cerinte: contabilitate avansat, SAGA, limba engleza, pc avansat. Conditii foarte bune, lucru de acasa part time sau full time. ☎0723.581.684 alina.netoiu@global-cons.ro

82. **Persoana** curatenie, casa situata in zona Baneasa, angajam persoana serioasa pentru menaj si calcat. O data sau de doua ori pe saptamana, 8h/zi, 150 lei/zi. Varsta maxima 45 de ani. ☎0726.787.519/ 0745.564.612

83. **Persoana.** Cautam persoana ingrijire bolnava Alzheimer imobilizata la pat, pentru weekend, preferabil sector 3, dupa ora 16.00; ☎0729.846.908

84. **Personal** curatenie. Firma curatenie angajam personal pentru curatenie in Bucuresti la blocuri din Drumul Taberei, Crangasi, Militari, Berceni, Popesti, Dristor, Timpuri Noi, Obor, ☎0753.812.805 office.fullcleanup@gmail.com

85. **Personal** angajez urgent pentru invartit clatite pe plite profesionale, cu cunostinte de lucru pe casa de marcat. Punct de lucru in incinta Gara de Nord Bucuresti. Salariu motivant; ☎0769.182.518/ 0738.114.504

86. **Personal** call center, angajam fete ambitioase (cu/fara experienta). ☎0729.385.345/ 031.421.07.62 maiosistem@yahoo.com

87. **Personal** cu experienta. Firma de curatenie angajam doamne pentru curatenie program 4 si 3 ore sediu birou Floreasca, Barbu Vacarescu, Piata Victoriei, Aurel Vlaicu 06:00- 10:00; ☎0731.400.591

88. **Personal** curatenie firma curatenie angajam personal curatenie birouri. Zona piata Presei Libere (Scanteia). Program 6 ore dimineata (07.00 - 13.00) luni/vineri. Informatii la telefon ☎0737.521.521

89. **Personal** curatenie birouri, program 06:00-10:00, l-v, zona: Piata Romana-Caderea Bastiliei, salariu, **700 L;** ☎0745.142.339

90. **Personal** curatenie zona Pipera, firma de curatenie angajam la curatenie zona Pipera program seara 18:00 - 22:00 ☎0724.140.971

91. **Personal** curatenie, femeie pentru servicii de curatenie la birouri in zona Glina. Program 4 ore L-V dimineata incepand cu ora 8:00. Salariu, carte de munca. Se deconteaza transportul. Experienta 2 ani **800 L;** ☎0769.671.121 ddbecoservices@gmail.com

92. **Personal** curatenie, firma curatenie angajam personal curatenie birouri. Zona piata 700, program 07.00 - 10.00. Program luni-vineri. Informatii la telefon ☎0737.521.521

93. **Personal** feminin ca operator livecam Salariu 2.500 lei-5.000 lei plus prime. Program 5-8 ore la alegere.Puncte de lucru: Unirii, Obor, Romana, Crangasi, **5.000 L;** ☎0767.887.888 Uinrom@gmail.com

94. **Personal** pentru curatenie la birouri program part time de 3 ore (6-9 dimineata). Punct de lucru stabil. Seriozitatea, punctualitatea si bunul simt trebuie sa va caracterizeze. Contract; ☎0728.931.467

95. **Personal** salon de infumusetare pentru manichiura/pedichiura si frizerie. Salon situat in Tineretului/Timpuri Noi. Program de lucru 1 zi/1 zi. Pentru informatii ne puteti suna la tel. ☎0737.573.852/ 0747.012.323

96. **Promoteri** fete si baieti, vrei se castigi cu adevarat mult? Munca usoara si bine platita; **8.000 L;** ☎0741.575.221

97. **REPREZENTANT** vanzari RCS-RDS angajeaza, cu sau fara experienta, comision motivant, program flexibil, posibilitate avansare, tel serviciu, Cv-urile se pot depune la adresa de mail din anunt. Va asteptam in echipa, **500 €;** ☎0772.001.130 ionut.popa@rcs-rds.ro www.rcs-rds.ro

98. **Servicii** curatenie, personal feminin curatenie birouri, in zona 13 Septembrie, 2 ore/zi, luni - vineri 18.30-20.30 si in zona Unirii, martea/joia, 2 ore/zi 15.00-17.00.Contract de munca+decont transport. ☎0722.536.944

99. **Studio** Gorgonize angajeaza modele online vino in echipa noastra sa uiti de grija banilor. Program flexibil, bonus angajare 300 $ venituri peste 6000 $, posibilitate de avansare si multe alte bonusuri. Locatii centrale **6.000 €;** ☎0770.671.462 gorgonize@yahoo.com

100. **Vanzatoare,** doua colege pentru postul de vanzatoare pentru magazinul de dulcuri Bucuria, cerinte: onesta, punctuala, responsabila, sociabila,Salariu: 1500 lei. **1.500 L;** ☎0762.151.910/ 0724.000.060 bucuriaromania@gmail.com

101. **Vanzatoare/vanzatori,** part time/ full time, pentru linie "impinge tava". Candidatii sa fie cu experienta, bun simt, agili, corecti, educati, amabili si ingrijiti. Zona Piata Latina, 4 ore / zi Part Time sau 9 ore / zi Full Time, S - D liber; ☎0761.686.754 office@contabconsult.ro

Joburi videochat, masaj, adult

1. **Absolventa** videoconferinte, hostess online fete cu sau fara experienta, oferim conditii excelente, carte de munca, camere individuale, cazare, bonus angajare 100 $, comision 70%, plata zi/bilunar. Unirii. **3.000 L;** ☎0733.607.633 amc.angajari@yahoo.com

2. **Absolvente,** ai multe planuri la inceput de an? Noi ti le indeplinim pe toate! Studio 27 iti ofera cele mai mari bonusuri de pe piata si cel mare potential de castig. Bonusul 27 in valoare de 270$ la angajare, **5.000 L;** ☎+40765640271 hr@studio-27.ro

3. **Admin** Studio de lux, 3000 salariu admin, seriozitate si punctualitate. Experienta nu conteaza, te formezi in echipa noastra, **3.000 L;** ☎0763.680.612 office@lovely-studio.ro

4. **Admin,** trainer studio videochat Salariu atractiv plus bonusuri, ☎0728.450.828 office@legendstudio.ro

5. **Admin,** trainer studio videochat, Legend Studio, studio de videochat de top din Bucuresti, anunta scoaterea la concurs a postului de admin/trainer videochat.Postul se adreseaza exclusiv persoanelor de sex feminin ☎0728.450.828 office@legendstudio.ro

6. **Admin,** trainer videochat TeamVision-Studio angajeaza trainer, locatie metrou Mihai Bravu. Cerinte: experienta in lucrul cu siteurile. Beneficii: training, carte de munca, salariu avantajos, program 8 ore. ☎0746.847.466 contact@teamvisionstudio.ro

7. **Asistenta** personala om de afaceri tanara fara obligatii, fara prejudecati, open mind. Program flexibil si bine remunerat. Astept CV si min 3 foto relevante la adresa de email **4.000 L;** ☎0720.000.000 angajezasistentapersonala@yahoo.ro

8. **Asistenta** personala, secretara pentru director tanar cu aspect placut (open mind), disponibila pentru delegatii si intalniri de afaceri. Salariu de la 5000 lei in functie de disponibilitate, aspect, **5.000 L;** ☎072040406 rual.cinimod@gmail.com

9. **AustriaNightClub** Pascha Graz, +19 ani. Transport gratuit din Romania. Cazare asigurat?. Câ?tiguri substan?iale. Facebook: Carmen Pascha. **10.000 €;** ☎00436607949606 carmenpascha@gmail.com

10. **Baieti** pentru videochat, salariu fix plus comision, castiguri mari, nu este necesara experienta **3.000 €;** ☎0770.845.070

11. **Baieti,** fete si cupluri pentru conversatii online. Oferim seriozitate, comision progresiv 50-65%. Training, promovare, echipament full hd, camere individuale. Locatie ultracentrala, Plata bilunar. Cu noi viitorul sua bine! **4.000 L;** ☎0764.643.423 cream.studio@yahoo.com

12. **Barbat** caut colega videochat cuplu Barbat 37 ani, 1.85 cm, caut o fata/ colega minim 18 ani categoria cuplu videochat, detin aparatura, locatie. Posibilitate cazare. Sunt serios, curat, elegant si doresc o fata serioasa cu care sa lucrez, **4.000 €;** ☎0731.158.180

13. **BEST STUDIO RECRUTEAZA MODELE VIDEOCHAT. AI VREA SA MERGI LA SHOPPING IN FIECARE ZI? DEVINO ACUM MODEL LA BEST STUDIO SI ITI VEI PERMITE ORICE ARTICOL SAU MASINA DE LUX, VACANTE SAU CASA TA. VENITURI LUNARE GARANTATE DE MII DE DOLARI, OFERIM CELE MAI MULTE BENEFICII DIN TARA, DOMENIU 100% LEGAL, SITE: WWW.BESTSTUDIOS.RO; ☎0730.752.752**

14. **Best** Studio recruteaza modele videochat. Ai vrea sa mergi la shopping in fiecare zi? Devino acum model la Best Studio si iti vei permite orice articol sau masina de lux, vacante sau casa ta. Venituri lunare garantate de mii de dolari, oferim cele mai multe beneficii din tara, domeniu 100% legal. www.beststudios.ro ☎0730.752.752

15. **Best** Studios angajeaza modele online. Ai vrea sa mergi la shopping in fiecare zi? Devino acum model la Best Studio si iti vei permite orice articol de lux, vacante, masina sau casa ta. Venituri lunare garantate de mii de dolari, oferim cele mai multe beneficii din tara, domeniu 100% legal, site: www.beststudios.ro; ☎0730.752.752

16. **Best** Studios angajeaza modele videochat. Ai vrea sa mergi la shopping in fiecare zi? Devino acum model la Best Studio si iti vei permite orice articol de lux, vacante, masina sau casa ta. Venituri lunare garantate de mii de dolari, oferim cele mai multe beneficii din tara, domeniu 100% legal, site: www.beststudios.ro; ☎0730.752.752 www.beststudios.ro

17. **BlackV** Studio angajeaza trainer, BlackV Studio angajeaza trainer, videochat, ☎0786.400.195 office@blackvstudio.ro

18. **Castiga** mii de dolari din Videochat. Iti doresti venituri garantate de minim 1.000 de dolari pe luna? Job stabil si bine platit pentru doamne si doamnisoare de peste 18 ani, 100% procent din incasari in prima luna. Loc de munca legal, confidential, cel mai bine platit din Romania. Training gratuit + cazare gratuita. Suna acum la telefon sa da-ne un beep si te sunam noi. www.beststudios.ro ☎0730.752.752

19. **Chat** line Phoenix PSK ofera castiguri garantate 3500 $ - 8700 $/lunar. Salariu asigurat fara target.Plata chirie integral in Bucuresti Bonus 500$ din prima zi. Locatii in toate sectoarele. Program optional. **8.700 €;** ☎0767.887.888/ 0731.080.888 uinrom@gmail.com

20. **Cherry** Studio, angajam videochat Bucuresti, doamne/ domnisoare 18+, contract de munca, comisioane avantajoase 50%- 70%, bonus de performanta, bonus de angajare, bonus de recomandare, locatie ultracentrala- Piata Unirii, camere individuale, 5.000 Euro/luna, www.cherry-studio.ro; **5.000 €;** ☎0723.426.663 office@cherry-studio.ro

21. **Colega** ptr apartament cu sau fara experienta varsta 18,40 ani cu aspect fizic placut non aglumerat se poate si cazare, discretie maxima, ☎0727.028.845

22. **Colega** de apartament. Caut urgent colega de apartament pentru masaj cu sau fara experienta, clientela formata, clienti fideli, castiguri substantiale, se ofera cazare gratuit in zona buna, nu ezita si contacteaza-ma, **8.500 €;** ☎0754.755.808 gianinaalicia@yahoo.com

23. **Colega** draguta, pentru colaborare, deplasari Bucuresti. Preturi mari, promovare, sofer, totul asigurat. Contact la tel sau WhatsApp; **100 €;** ☎0722.227.112 johnrelaxxx@yahoo.com

24. **Colega** masaj erotic Bani se fac sigur numai sa vrei sa lucrezi, obligatoriu peste 18 ani, zona centrala, clienti formati, rog si cer seriozitate. Miruna, **5.000 €;** ☎0767.580.924

25. **Colega** pentru masaj central, caut colega serioasa, curata si discreta, rog seriozitate, ☎0720.320.789

26. **Colega** pentru videochat, baiat 30 de ani, 180 cm, 80 kg, cu experienta in domeniu caut colega 18 - 35 ani. Nu este necesara experienta sau vreo limba straina. Plata zilnic, cazare gratuita, poze si video preofesionale, ☎0730.664.364

27. **Colega** urgent, caut colega doamna domnisoara, cu sau fara experienta , rog seriozitate, posibil cazare. Programul la alegere, detalii tel. Locatie centrala, preturi mari posibil cazare provincie); **100 L;** ☎0736.645.038/ 0761.301.459

28. **Colega** urgent, program decent, 10:00:20:00 maxim, 2 libere pe saptamana, venituri minime 200-500 pe zi, seriozitate, servicii strict de masaj. Bonusuri periodice in functie de performanta, mediu de lucru serios si prietenos. **4.000 L;** ☎0728.847.225

29. **Colega** urgent, Drumul Taberei asigur cazarea pentru provincie. Nu conteaza experienta, important e sa vrei sa faci bani. Am nevoie de o fata vesela, glumeata, sa mai treaca timpul. Detalii la tel., ☎0701.027.297/ 0769.803.544

30. **Colega** urgent, zona Berceni, pentru apartament cu sau fara experienta, varsta 18-40 ani, cu aspect fizic placut, se poate si cazare, discretie maxima, lasa mesaj, revin imediat. ☎0738.173.178

31. **Colega,** zona Unirii Horoscop, vad format, banuti se fac, preturi mari, treaba merge, tu doar sa fii serioasa si sa-ti vezi de treaba ta, mai multe detalii la tel. ☎0767.524.256

32. **Cupluri** si fete pentru videochat nu conteaza cu arati sau experienta, 50 % comision, pentru program la alegere de zi sau noapte, cer si ofer seriozitate, banutii la zi sau la 2 saptamani, zona Berceni, urgent, **2.000 €;** ☎0787.311.257 cuplu2426@yahoo.com

33. **Cupluri/fete** de acasa, plata zilnic, colabor?m cu fete si cupluri de acasa, oferim comision 70-90%, plata in aceeasi zi in care s-a lucrat, suntem singurul studio care ofera plata zilnic, colaboram si cu cei din provincie, seriozitate maxima **3.000 €;** ☎0734.523.401

34. **Dansatoare** New Blue Up Sauna-club - Elvetia Zurich, ofera locuri de munca legale pentru tinere 18 ani+, salariu atractiv, conditii deosebite, cazare, acte. Castigi bani din pima zi. Informatii in lb. romana la tel./ Whatsapp. www.new-blueup.ch **10.000 €;** ☎0041435424670/ 0041792983079 info@newblueup.ch

35. **Dansatoare** Pascha Austria, Night Club Pascha Austria cauta doamne/ domnisoare +19 ani. Transport gratuit din Romania, cazare gratuita, locatie de inalta calitate. Castig 4.000 Euro/ luna garantat + procent (se poate ajunge si la 10.000 Euro). Nu suntem agentie. Rugam seriozitate. Pentru mai multe informatii va stam la dispozitie: Sms/ apel/ whatsapp, facebook: Club Pascha Graz & Carmen Pascha; www.pascha-graz.at ☎00436607949606 carmenpascha@gmail.com

36. **Dansatoare** Pascha Austria, Night Club Pascha Austria cauta doamne/ domnisoare +19 ani. Transport gratuit din Romania, cazare gratuita, locatie de inalta calitate. Castig 4.000 Euro/ luna garantat + procent (se poate ajunge si la 10.000 Euro). Nu suntem agentie. Rugam seriozitate. Pentru mai multe informatii va stam la dispozitie: Sms/ apel/ whatsapp, facebook: Club Pascha Graz & Carmen Pascha; www.pascha-graz.at ☎00436607949606 carmenpascha@gmail.com

37. **Dansatoare** pt. club de noapte exclusivist Austria, Villa Ostende cauta fete tinere si frumoase. Castiguri substantiale. Oferim cazare. Informatii in limba romana la tel./WhatsApp; www.villa-ostende.at ☎00436601718232 villa-ostende@gmx.at

38. **Dansatoare** si dame de companie, 19+ ani, cu aspect fizic placut, cu/ fara experienta Tabu Bar, club de noapte Austria. VeniturI intre 5.000 - 10.000 Euro/luna. Plata se face zilnic. Cazarea este asigurata. Vorbim lb. romana, tel., sms sau Whatsapp: www.tabubar.at, ☎00436606083726 info@tabubar.at

39. **Dansatoare,** Elvetia - Galaxy Bar, job bine platit pentru tinere 18+, dragute, prezentabile. Asiguram acte si cazare, mediu sigur, luxos si civilizat, castiguri fabuloase. Plecari imediate, tel./wattap, emial, vb. limba romana. www.galaxyrueti.ch; ☎0762.306.334/ 0041794593500 job.elvetia@yahoo.com

40. **Dansatoare,** Elvetia- Night Club de lux angajeaza dansatoare, tinere sociabile, atragatoare, 18+ ani. Oferim contract de munca, salariu garantat de 1.500 CHF/luna + bonusuri procentuale. Asiguram cazare gratuita in conditii de lux si veniturI substantiale. Pentru mai multe detalii, apel, beep, sms, e-mail, www.club.imperium.ch; ☎0763.617.284/ 0041796454360 info@club-imperium.ch

41. **Dansatoare-** Elvetia Night Club Imperium angajeaza dansatoare, tinere sociabile, atragatoare, 18 ani+. Oferim contract de munca, salariu garantat de 1.500 CHF/luna + bonusuri procentuale. Asiguram cazare gratuita in conditii de lux si veniturI substantiale. Pentru mai multe detalii, apel, beep, sms, e-mail, www.club.imperium.ch; ☎0763.617.284/ 0041796454360 info@club-imperium.ch

42. **Dansatoare-** Elvetia. Esti o tanara de minimum 18 ani, te consideri sexy, extrovertita si fara prejudecati? Night-Club Galaxy canton Zurich- Elvetia, iti ofera un permis de munca intr-un mediu sigur, luxos si civilizat, unde castigurile iti vor depasi cu siguranta asteptarile. Esti la un click distanta de momentul in care poti incepe sa-ti schimbi viata in bine. Pentru mai multe detalii ne gasesti la www.galaxyrueti.ch, informatii in limba romana la tel./ mail sau whatsapp; ☎0762.306.334/ 0041794593500 job.elvetia@yahoo.com

43. **Dilaila** Club Elvetia, locatie de lux, clientela exclusivista recruteaza doamne/ domnisoare frumoase, open-mind, 18 + oferim cele mai bune conditii din Elvetia centrala. Asiguram transportul, rugam seriozitate, contract de munca. Trimite-ne email cu datele de contact+ fotografii. Informatii la tele. Site: www.dilailaclub.ch; ☎0041791577853 info@dilailaclub.ch

44. **Doamne** si domnisoare hostess online experienta nu este necesara, trainerii nostri va vor ajuta sa ajungeti model de top. Pentru interviuri sunati la tel. **5.000 €;** ☎0766.715.701/ 0799.617.440

45. **Doamne** si domnisoare pt conversatii online, persoane comunicative si oferim bonus de angajare 300$, plata la zi sau bilunara cu procent intre 50-80% sau cu salariu fix, bonusuri de performanta si de fidelitate, locatie centrala. ☎0799.617.440 bliss.studio@yahoo.com

46. **Doamne si domnisoare. Castiga mii de dolari din videochat. Iti doresti venituri garantate de minim 1.000 USD pe luna? Job stabil si bine platit pentru doamne si domnisoare de peste 18 ani, 100% procent din incasari in prima luna. Loc de munca legal, confidential, cel mai bine platit din Romania. Training gratuit+ cazare gratuita. Suna acum la telefon sau da-ne un beep si te sunam noi, site: www.beststudios.ro; ☎0730.752.752**

47. **Doamne,** domnisoare 18 + castiga-ti independenta finaciara. Ai program flexibil si un venit garantat de 5.000 lei/luna, cazare gratuita, servicii de infumusetare. Vino sa te convingi singura, 100% legal, **5.000 L;** ☎0722.101.020 hr@richgirls-studio.ro

48. **Doamne,** domnisoare Elvetia. Vrei sa castigi bani buni intr-o echipa armonioasa, cu o clientela frumoasa si numeroasa? Atunci aceasta este adresa potrivita pentru tine. Cu noi poti sa castigi bani mai multi cu adevarat. Oferim: discretie absoluta si conditii de top, totul legal, cu permis de munca, plata la zi, 60% din venituri, mediu de lucru favorabil, cazare si facilitati de gatit. Incepatorele sunt de asemenea binevenite. Garantam 100% discretie. Daca ti-am trezit interesul ai peste 18 ani esti activa si pozitiva, draguta, educata si sociabila, trimite-ne un email in care sa ne spui cateva detalii despre tine si sa incluzi cateva poze recente. Sau contacteaza-ne la numarul de telefon, apel, mesaj, whatsap, viber, **15.000 €;** ☎0041762064337 info@clubrelax.ch

49. **DOAMNE, DOMNISOARE, MODELE ONLINE. PROBLEME CU BANII? NOI TE AJUTAM SA CASTIGI LUNAR PESTE 3.000 USD. NU CONTEAZA VARSTA SAU ASPECTUL, CONTEAZA DORINTA DE A FACE BANI. O ECHIPA DE PROFESIONISTI LUCREAZA PENTRU TINE; ☎0766.016.639**

50. **Doamne,** domnisoare, 18 +, castigati independenta finaciara. Ai program flexibil si un venit garantat de 5000 lei/luna,cazare gratuita, servicii de infumusetare. Vino sa te convingi singura! 100% legal, **5.000 L;** ☎0722.101.020 hr@richgirls-studio.ro

51. **Doamne.** Aveti peste 30 de ani si nu gasiti un loc de munca? Va asteptam in echipa noastra. Pentru interviuri sunati la nr. de tel., **4.000 L;** ☎0766.715.701/ 0799.617.440 bliss.studio@yahoo.com

52. **DOAMNE. CASTIGA MII DE DOLARI DIN VIDEOCHAT. ITI DORESTI VENITURI GARANTATE DE MINIM 1.000 DOLARI PE LUNA? JOB STABIL SI BINE PLATIT PENTRU DOAMNE SI DOMNISOARE DE PESTE 18 ANI, 100% PROCENT DIN INCASARI IN PRIMA LUNA. LOC DE MUNCA LEGAL, CONFIDENTIAL, CEL MAI BINE PLATIT DIN ROMANIA. TRAINING GRATUIT+ CAZARE GRATUITA. SUNA ACUM LA TELEFON SAU DA-NE UN BEEP SI TE SUNAM NOI, SITE: WWW.BESTSTUDIO.RO; ☎0730.752.752**

53. **Domnisoare** masaj Exclusive Masaj, unul dintre cele mai frumoase saloane de masaj erotic din Bucuresti angajeaza maseuze. Comisioane mari, program flexibil, colectiv placut si fara reguli absurde. **12.000 L;** ☎0736.458.280

54. **Escorte** Anglia, escorta Anglia doamne, domnisoare pentru massage si escort, casa privata, conditii excelente de munca, asigur cazare si transport detalii, astept mesaje pe whatsapp. +447459705412 **10.000 €;** love_kitty@yahoo.com

55. **Fata** videochat fara experienta, caut fata serioasa. Aspectul fizic si varsta pot varia. Esti mai plinuta? Ai incredere in tine? Perfect. Ai toate sansele pentru reusita si bani frumosi. Procent variabil. Raspund la mesaje doar; ☎0773.803.351 Moralessandra411@gmail.com

56. **Fata,** caut colega pentru videochat caut colaborare cu o fata cu varsta peste 18 ani, cu sau fara experienta, cu sau fara implicare sexuala (fara a se dezbraca). Plata dupa fiecare intalnire (intre 100-500 lei/ 2-3 ore); ☎0730.821.689

57. **Fete** Numele meu este Ana fost model MFC, recent am luat cateva fete sa le invat sa faca bani. Ofer cazare, minim 3000$/ luna ascultand ajungi la 10.000$. Stiu cu ce se mananca, iti las ca marturie incasarile mele, **3.000 €;** ☎0723.893.236 top.myfreecams@gmail.com

58. **FETE** salon masaj, vechime 7 ani, zona centrala (ofer cazare), program flexibil la alegere, clientela formata straina, venituri mari garantate. Rugam seriozitate; **5.000 €;** ☎0767.580.924 goldenangelss2011@yahoo.com

59. **Fete** studio lux, Piata Muncii, angajam modele online, nivel engleza mediu, cu sau fara experienta, asiguram training, suport 24 h, bonusuri la angajare, conditii de munca excelente, **2.503 €;** ☎0734.629.172 angajari@winstudio.ro www.winstudio.ro

60. **Fete** masaj, salonul este deschis de 7 ani, exclus sex, plata zilnic, castiguri zilnice cuprinse intre 500-1000 lei /zi, cazare gratuita, fara alte costuri, salonul este situat la vila, stradal. Te asteptam aici **4.000 €;** ☎0730.844.060/ 0730.844.060 nelly_pisy@yahoo.com

61. **Fete** pentru masaj, salon Floreasca Suntem in cautare de fete responsabile, aspect ingrijit si sociabile. Salonul nostru ofera doar servicii de masaj erotic/ relaxare (contactul intim exclus), programul flexibil part-time, **2.000 €;** ☎0754.590.853 fantasymasaj@yahoo.com

62. **Fete** pentru salon masaj Centru Istoric cu vad excelent, cu minim 15-20 masaje pe noapte, angajeaza fete cu aspect fizic placut pt masaj. Comisionul este mare, plata pe loc, clientii doar straini, **3.000 €;** ☎0764.750.336

63. **Fete** sau doamne pt. videochat. Comision 50-70%, bonus angajare, bonus performante, locatie in vila, training, promovare conturi, computere I7, salariu oferit zilnic/ bilunar, seriozitate; **2.000 €;** ☎0737.133.927

64. **Fete** videochat ambitioase si dornice sa-si depaseasca limitele pentru un trai mai mult decat decent. Pentru detalii: ☎0770.924.900

65. **Fete** videochat, site-uri fara acces din Romania cu trafic foarte mare din SUA. Bonusuri angajare, zi onomastica, fidelitate si realizari. Activitate legala 100%. Venituri pana la 3000 euro pe luna. ☎0742.854.313 lucian.bob92@Gmail.com

66. **Fete,** Alege BeYou Studio, Venit garantat 3000 Lei/ Luna , comision 80% in prima luna, bonus de angajare 300$, outfituri gratuite, plata zilnic/bilunar, comision 50-80% net, suna, vino si convinge-te. ☎0766.905.905/ 0730.862.297

67. **Fete,** iti cauti un job si inca nu gasesti? Beneficiaza de bonusul 27 in valoare de 270$ la angajare! Program full-time/part-time, adult/non-adult, training pe tot parcursul colaborarii, zona centrala Unirii, ☎0765.640.271 hr@studio-27.ro

68. **FETE,** OnlyStudio angajeaza modele videochat cu sau fara experienta, carte de munca, comision negociabil 50-70%, plata zilnic sau bilunar, costumatii, training, promovare, locatii centrale, seriozitate **3.000 €;** ☎0762.104.000 only_studio@yahoo.com

69. **Fete,** vrei sa te angajezi intr-o atmosfera placuta si relaxanta, Mon Cheri angajeaza maseuze cu sau fara experienta. Situat in centrul Bucurestiului (P-ta Romana), cu o vechime de 4 ani. **6.000 €;**

LOCURI DE MUNCĂ

107. **Modele** online, alaturi de echipa BlackV vei descoperi totul despre videochat, o activitate interesanta si atractiva din punct de vedere financiar. Ultimele 3 posturi libere. **4.000 L;** ☎0786.400.195 office@blackvstudio.ro

108. **Modele** online, bonus angajare mediu de lucru placut, fara stres, fara reguli stupide, fara amenzi. Locatie centrala, tura la alegere. Posibilitate plata zilnica, bonus angajare 500 lei. Experienta nu este necesara. **3.000 €;** ☎0746.387.246 angajari@sheebastudios.ro

109. **Modele** online, bonus angajare mediu de lucru placut, fara stres, fara reguli stupide, fara amenzi. Locatie centrala, tura la alegere. Posibilitate plata zilnica, bonus angajare 500 lei. Experienta nu este necesara. **3.000 €;** ☎0746.387.246 angajari@sheebastudios.ro

110. **Modele** online, bonus angajare, mediu de lucru placut, fara stres, fara reguli stupide, fara amenzi. Locatie centrala, tura la alegere. Posibilitate plata zilnica, bonus angajare 500 lei. Experienta nu este necesara. **3.000 €;** ☎0746.387.246 angajari@sheebastudios.ro

111. **Modele** online, bonus angajare, siteuri cu trafic, mediu de lucru placut, fara stres, fara reguli stupide, fara amenzi. Locatie centrala, tura la alegere. Posibilitate plata zilnica, bonus angajare 500 lei. Experienta nu este necesara. **3.000 €;** ☎0746.387.246 angajari@sheebastudios.ro

112. **Modele** online, fete si cupluri, plata zilnica, siteuri cu trafic, mediu de lucru placut, fara stres, fara reguli stupide, fara amenzi. Locatie centrala, tura la alegere. Posibilitate plata zilnica, bonus angajare 500 lei. Experienta nu este necesara. **3 €;** ☎0746.387.246 angajari@sheebastudios.ro

113. **Modele** online, fete si cupluri, plata zilnica, siteuri cu trafic, mediu de lucru placut, fara stres, fara reguli stupide, fara amenzi. Locatie centrala, tura la alegere. Posibilitate plata zilnica, bonus angajare 500 lei. Experienta nu este necesara. **3.000 €;** ☎0746.387.246 angajari@sheebastudios.ro

114. **Modele** online, plata zilnica mediu de lucru placut, fara stres, fara reguli stupide, fara amenzi. Locatie centrala, tura la alegere. Posibilitate plata zilnica, bonus angajare 500 lei. Experienta nu este necesara. **3.000 €;** ☎0746.387.246 angajari@sheebastudios.ro

115. **Modele** online, plata zilnica siteuri cu trafic, mediu de lucru placut, fara stres, fara reguli stupide, fara amenzi. Locatie centrala,tura la alegere. Posibilitate plata zilnica, bonus angajare 500 lei. Experienta nu este necesara. **3.000 €;** ☎0746.387.246 angajari@sheebastudios.ro

116. **Modele** online, plata zilnica, fara reguli, amenzi stupide, tura la alegere, contract munca. Siteuri cu trafic, promovare. Salariu fix neconditional de target, sau comision progresiv zilnic, perioada.Bonus real angajare 1.000 lei. **3.000 €;** ☎0746.098.265 angajari@sheebastudios.ro

117. **Modele** online, plata zilnica, mediu de lucru placut, fara stres, fara reguli stupide, fara amenzi. Locatie centrală, tura la alegere. Posibilitate plata zilnica, bonus angajare 500 lei. Experienta nu este necesara. **3.000 €;** ☎0746.387.246 angajari@sheebastudios.ro

118. **Modele** online, plata zilnica, mediu de lucru placut, fara stres, fara reguli stupide, fara amenzi. Locatie centrala, tura la alegere. Posibilitate plata zilnica, bonus angajare 500 lei. Experienta nu este necesara. **3.000 €;** ☎0765.041.595/ 0738.886.297

119. **Modele** online, bonus angajare mediu de lucru placut, fara stres, fara reguli stupide, fara amenzi. Locatie centrala, tura la alegere. Posibilitate plata zilnica, bonus angajare 500 lei. Experienta nu este necesara. **3.000 €;** ☎0746.387.246 angajari@sheebastudios.ro

120. **Modele** online, plata zilnica, siteuri cu trafic, mediu de lucru placut, fara stres, fara reguli stupide, fara amenzi. Locatie centrala, tura la alegere. Posibilitate plata zilnica, bonus angajare 500 lei. Experienta nu este necesara. **3.000 €;** ☎0746.387.246 angajari@sheebastudios.ro

121. **Modele** online, plata zilnica, siteuri cu trafic, mediu de lucru placut, fara stres, fara reguli stupide, fara amenzi. Locatie centrala, tura la alegere. Posibilitate plata zilnica, bonus angajare 500 lei. Experienta nu este necesara. **3.000 €;** ☎0746.387.246 angajari@sheebastudios.ro

122. **Modele** online, plata zilnica, siteuri cu trafic, mediu de lucru placut, fara stres, fara reguli stupide, fara amenzi. Locatie centrala, tura la alegere. Posibilitate plata zilnica, bonus angajare 500 lei. Experienta nu este necesara. **3.000 €;** ☎0746.387.246 angajari@sheebastudios.ro

123. **Modele** online. Ai vrea sa castigi in fiecare zi mii de euro? Devino acum model la Fetish Word, cel mai mare studio de videochat fetish din Romania. Lucrand la noi iti vei permite orice. Domeniu 100% legal, site: www.fetish-world.ro; ☎0766.016.639 angajari@fetish-world.ro

124. **Modele** online. Ai vrea sa castigi in fiecare zi mii de euro? Devino acum model la Fetish Word, cel mai mare studio de videochat fetish din Romania. Lucrand la noi iti vei permite orice. Domeniu 100% legal, site: www.fetish-world.ro; ☎0766.016.639 angajari@fetish-world.ro

125. **MODELE ONLINE. DE CE SA PLATESTI CHIRIE? TE ASTEPTAM IN ECHIPA BEST STUDIOS SI ITI VEI PREA CASA TA. VENITURI LUNARE GARANTATE DE MII DE DOLARI, OFERIM CELE MAI MULTIPLE BENEFICII DIN TARA, DOMENIU 100% LEGAL, SITE: WWW.BESTSTUDIOS.RO; ☎0730.752.752**

126. **Modele** pentru streaming online, comision 65% in prima perioada, indiferent de castigurl. Oferim aparatura de ultima generatie, bonusuri, premii motivationale, Zona Unirii; **2.500 €;** ☎0758.628.436 office@qu33ns.ro

127. **Modele** socializare online, postul se adreseaza exclusiv persoanelor de sex feminin.www.legendstudio.ro **4.000 €;** ☎0728.450.828 office@legendstudio.ro

128. **Modele** socializare online, postul se adreseaza exclusiv persoanelor de sex feminin. www.legendstudio.ro **4.000 €;** ☎0728.450.828 office@legendstudio.ro

129. **Modele** videochat Ai peste 18 ani si vrei sa faci parte dintr-o echipa cu personal exclusiv feminin, intr-un studio profesional, elegant, design modern, dotat cu aparatura performanta situat ultracentral, **1.000 €;** ☎0732.626.505 office@oasis-studio.ro

130. **Modele** videochat CamStars Studio angajeaza modele cu sau fara experienta, Comision 60%. Bonus Angajare 500 $. Bonus recomandare 500 $ Bonusuri lunare si anuale ☎0744.784.477 studio@camstars.ro

131. **Modele** videochat daca ai peste 18 ani, esti o fire deschisa si vrei sa fii independenta financiar, vino in echipa noastra. Plata zilnic. Program flexibil. Comision pana la 60%. Locatie in vila (zona lancului). **4.999 €;** ☎0733.871.297/ 0761.200.981 yellow_studio17@yahoo.com

132. **Modele** videochat din studio, plata la zi si bilunar, bonus angajare 200$, comision din studio pana la 70%, siteuri diverse, program flexibil. **4.000 €;** ☎0728.450.828 office@legendstudio.ro

133. **Modele** Videochat Esti model cu experienta? studioul la care lucrezi iti impune un anumit stil de lucru ? Dispunem de toata gama de site-uri adult/non adult free/privat ca tu sa poti lucra asa cum esti obisnuita **3.000 €;** ☎0765.041.595/ 0738.886.297

134. **Modele** videochat RosseDiamod SRL angajeaza cu contract de munca sau colaborare, fete si cupluri pt sedinte de videochat, **850 €;** ☎0723.814.443/ 0737.326.990 office.rossediamond@gmail.com

135. **Modele** videochat Studio Royal Metropolitan isi mareste echipa locatie langa metroul Unirii (2 min) comision 50-70% bonus real de angajare si bonusuri periodice in functie de realizari. Cu sau fara experienta, ☎0765.041.595/ 0738.886.297

136. **Modele** videochat TeamVision Studio angajeaza modele baieti, cu sau fara experienta, minim 18 ani, limba engleza conversational scris si vorbit, aspect fizic placut,cunostinte pc minime, vesel si sociabil, venit procentual **2.000 €;** ☎0746.847.466 contact@teamvisionstudio.ro

137. **Modele** videochat cu cazare, WixStudio, videochat, angajam modele cu cazare Bucuresti cu sau fara experienta. Colaboram cu baieti gay, bisexuali si hetero, fete, lesbiene, transexuali, travestite, pentru fete trav., trans., nu oferim cazare. ☎0764.837.439/ 021.451.00.64 wixstudioromania@yahoo.com

138. **Modele** videochat cu sau fara experienta mediu de lucru placut, fara stres, fara reguli stupide, fara amenzi. Locatie centrala(Unirii), tura la alegere. Posibilitate plata zilnica, bonus angajare real. Experienta nu este necesara; ☎0765.041.595/ 0738.886.297

139. **Modele** videochat cu si fara experienta, angajam modele videochat cu si fara experienta. Limba engleza NU este obligatorie. Locatie centrala (3min de la metrou). Echipa de traineri. Program flexibil. Pentru programare interviuri tel; **5.000 L;** ☎0766.715.701/ 0799.617.440 bliss.studio@yahoo.com

140. **Modele** videochat, comision 60%, bonus angajare 500 $, venit minim garantat lunar 1.000 $, fara penalizare, program flexibil, training personalizat, 100% legal **4.000 L;** ☎0744.784.477 studio@camstars.ro

141. **Modele** videochat, esti model cu experienta? Studioul la care lucrezi iti impune un anumit stil de lucru ? Dispunem de toata gama de site-uri adult/non adult free/privat ca tu sa poti lucra asa cum esti obisnuita; ☎0765.041.595/ 0738.886.297

142. **Modele** videochat, esti model cu experienta? studioul la care lucrezi iti impune un anumit stil de lucru ? Dispunem de toata gama de site-uri adult/non adult free/privat ca tu sa poti lucra asa cum esti obisnuita; **3.000 €;** ☎0765.041.595/ 0738.886.297

143. **Modele** videochat, esti model cu experienta? studioul la care lucrezi iti impune un anumit stil de lucru ? Dispunem de toata gama de site-uri adult/non adult free/privat ca tu sa poti lucra asa cum esti obisnuita; ☎0765.041.595/ 0738.886.297

144. **Modele** videochat, OnlyStudio angajeaza modele videochat cu sau fara experienta, carte de munca, comision negociabil 50-70%, plata zilnic sau bilunar, costumatii, training, promovare, locatii centrale, seriozitate; **3.000 €;** ☎0762.104.000 only_studio@yahoo.com

145. **Modele** videochat, Studio 27 recruteaza fete cu/fara experienta, varsta minima 18 ani. Oferim: plata la zi/ bilunara, training, bonusuri, program flexibil, contract de munca, echipament HD, Unirii (5 minute de metrou), ☎0765.640.271 hr@studio-27.ro

146. **Modele** videochat, traineri fete, studio videochat ultramodern, ultracentral ofera salariu fix minim 2.500 lei/luna, fetelor vorbitoare de limba engleza. Venitul este garantat, nu este pe baza de comision. Confidentialitate. **2.500 L;** ☎0763.680.612 office@lovely-studio.ro

147. **Modele,** Qu33ns Studio angajeaza cu contract de munca domnisoare/doamne cu sau fara experienta pentru sesiuni online. 65% pentru prima perioada indiferent de castig. Zona Unirii, Tineretului, Berceni; **4.000 €;** ☎0758.628.436 office@qu33ns.ro

148. **Modele,** Rich Girls Studios ofera cel mai mare procent net de pe piata. Cei mai buni trainneri te vor promova si te vor ajuta sa castigi peste 10.000 $. Vino sa te convingi singura. 100% legal ☎0722.101.020 hr@richgirls-studio.ro

149. **Modele,** Showtime Studio angajeza modele videochat exclusiv femei cu varsta minima de 18 ani din Bucuresti, in conditii foarte bune intr-un studio nou, intim, in zona Unirii, comision 60% **2.000 €;** ☎0721.777.699 showtimebuc@gmail.com

150. **Modele,** Sweet Studio isi mareste echipa. Castiguri intre 3.500 $ - 5.500 $ lunar. Plata la zi/bilunar, bonus angajare 300 $, cadou la interviu 100 $, program optional, Profile si Book foto, tehnologie HQ-HD, **5.000 €;** ☎0752.228.227 sweetbucuresti@gmail.com

151. **Modele,** Winstudio, ultracentral, Piata Muncii, metrou angajeaza modele, minim 18 ani, plata bilunar, training, suport tehnic 24 h, **2.500 €;** ☎0734.629.172 angajari@winstudio.ro

152. **Modele,** studente, doamne si domnisoare, Unirii In timp ce altii cauta tu stii exact ce vrei. Nu te lasa constransa de reguli si iesi din anonimat. Secret Models este aici pentru tine **2.000 €;** ☎0761.720.098/ 0723.499.633 contact@secretmodels-studio.com

153. **Modele,** Unirii, fete online video, diferenta dintre un performer si un model o poti face doar tu. Noi am ales o poti face si tu, Secret Models te invita intr-o locatie exceptionala pentru o colaborare de lunga durata. Oferim si cazare. **2.000 €;** ☎0761.720.098/ 0723.499.633 contact@secretmodels-studio.com

154. **Modele,** Unirii, fete online video, diferenta dintre un performer si un model o poti face doar tu. Noi am ales o poti face si tu? Secret Models te invita intr-o locatie exceptionala pentru o colaborare de lunga durata. **2.000 €;** ☎0761.720.098/ 0723.499.633 contact@secretmodels-studio.com

155. **Modele.** Fetish World videochat Studio angajeaza. noi te ajutam sa castigi lunar peste 3.000 de dolari. cel mai bun studio de videochat din bucuresti angajeaza, nu conteaza varsta sau aspectul, conteaza dorinta de a face banii. www.fetish-world.ro ☎0766.016.639

156. **Modele.** Vino intr-o echipa dinamica si invata cum sa faci $2000-$5000/luna. Lovely Studio- ultracentral, staff prietenos, atmosfera relaxanta, aparatura ultramoderna, **3.500 €;** ☎0763.680.612 office@lovely-studio.ro

157. **Modelele** cu sau fara experienta 18, esti comunicativa. Iti doresti venituri motivante si un job stabil, atunci, vino sa ne cunosti, noi te ajutam sa fii rich. Ai posibilitatea unor castiguri colosale din conversatii pe internet **5.000 L;** ☎0722.101.020 hr@richgirls-studio.ro

158. **Models** webcam wanted earn 80%, did you know that a webcam model earns 200$ to 500$ per day, top models earning from 30000$ to 50000$ per month?http://adulttop100.net/models-wanted/You Are 100% In Charge. You re The Boss. ☎0031611308648 ADULTWEBMASTER69@GMAIL.COM

159. **New** Blue Up cauta fete dragute care doresc sa castige bani si care lucreaza legal cu varsta minima 18 ani. Pentru mai multe detalii va asteptam la nr. 0041792983079 cu whatssapp, **10.000 €;** ☎0041435424670/ 0041792983079 info@newblueup.ch

160. **New** Blue Up cauta fete dragute care doresc sa castige bani si care lucreaza legal cu varsta minima 18 ani. Pentru mai multe detalii va asteptam la nr. 0041792983079 cu whatssapp, **10.000 €;** ☎0041435424670/ 0041792983079 info@newblueup.ch

161. **New** Blue Up cauta fete dragute care doresc sa castige bani si care lucreaza legal cu varsta minima 18ani. Pentru mai multe detalii va asteptam la nr. 0041792983079 cu whatssapp, **10.000 €;** ☎0041435424670/ 0041792983079 info@newblueup.ch

162. **New** Blue Up cautam fete dragute care doresc sa castige bani si care lucreaza legal cu varste intre 18-40. Pentru mai multe detalii va asteptam la nr. de tel. cu whatssapp. **10.000 €;** ☎0041435424670/ 0041792983079 info@newblueup.ch

163. **New** Blue Up, cautam fete dragute care doresc sa castige bani si care lucreaza legal cu varste intre 18-40. Pentru mai multe detalii va asteptam la nr. 0041792983079 cu whatssapp; **10.000 €;** ☎0041435424670/ 0041792983079 info@newblueup.ch

164. **New** Blue Up, cautam fete dragute care doresc sa castige bani si care lucreaza legal cu varste intre 18-40. Pentru mai multe detalii va asteptam la nr. 0041792983079 cu whatssapp; **10.000 €;** ☎0041435424670/ 0041792983079 info@newblueup.ch

165. **New** Blue Up. Cautam fete dragute care doresc sa castige bani si care lucreaza legal cu varste intre 18-40. Pentru mai multe detalii va asteptam la nr. 0041792983079 cu whatssapp, **10.000 €;** ☎0041435424670/ 0041792983079 info@newblueup.ch

166. **Night** Club Palmenhaus Austria, doamne, domnisoare 19+ ani, cu aspect fizic placut, cu/fara experienta. Venituri intre 5000-10000 euro/luna. Plata se face zilnic, asiguram cazare, detalii in lb romana. Telefon, sms sau whatsapp la: www.nightclubpalmenhaus.at ☎00436645999695 info@nightclubpalmenhaus.at

167. **Oasis** Studio angajeaza modele ofera 80% comision, bonus de angajare 200$, outfituri cadou, plata bilunar, salariu minim garanta de 3.000$, **3.000 €;** ☎0732.626.505 office@oasis-studio.ro

168. **Performeri** videochat de acasa PinkBlack Agency angajeaza performeri pentru a lucra de acasa.Oferim plata bilunara, contract de colaborare intr-un cadru legal, program flexibil, bonusuri accesibile, training si suport tehnic. ☎0746.525.225 contact@pinkblack.ro

169. **Performeri** videochat de acasa, PinkBlack Agency angajeaza performeri pentru a lucra de acasa. Oferim plata bilunara, contract de colaborare intr-un cadru legal, program flexibil, bonusuri accesibile ,training si suport tehnic, ☎0746.525.225 contact@pinkblack.ro

170. **Personal** v-am creat cele mai luxoase conditii pentru munca, relax si desfasurarea activitatii legal cu carte munca. Va punem la dispozitie: piscina exterioara, sauna, jacuzzi, aparate fitness, locuri de fumat si luat masa, gratar, terasa etc. **5.000 €;** ☎0727.646.456 royalplace.massage@gmail.com

171. **Personal** videochat, 100% legal, salariu fix + comision 50%. Mediu placut de munca, program flexibil, contract legal part time si full time, asigurare medicala, foto profesionale, outfit-uri, training, ☎0727.949.397/ 0727.949.397 starlightmediaenterprise@gmail.com

172. **Personal** activitate videochat, Esti dezinvolta si iti doresti venituri mari, Iti doresti un job bine platit, Atunci vino sa ne cunosti, la Iplay. Studio ai posibilitatea independentei financiare. Ofer bonus la angajare! www.iplaystudio.ro ☎0754.484.256

173. **Personal** videochat, 100% legal, salariu fix + comision 50%. Mediu placut de munca, program flexibil, contract legal part time si full time, asigurare medicala, foto profesionale, outfit-uri, training, bonusuri, ☎0727.949.397/ 0727.949.397 officedanubiamedia@gmail.com

174. **Personal** videochat, vrei sa lucrezi fara stres, reguli stupide? Vrei contract de munca? Ai nevoie de plata zilnica, siteuri cu trafic, promovare? Bonus angajare real 1.000 lei, experienta nu este necesara. **3.000 €;** ☎0728.450.828 office@legendstudio.ro

175. **Personal** Webcam International Xtrim VideoChat ai intre 18 -30 ani si cauti un loc de munca bine platit? Poti aplica un cv pentru WixStudio VideoChat. Ofermin cazare baieti 18-29. **90.000 L;** ☎0764.837.439/ 021.451.00.64 contcat.wixstudio@gmail.com

176. **Pink** Lady massage angajeaza maseuze, salon de masaj situat la Universitate angajeaza maseuze min. 18 ani cu sau fara experienta. Posibilitate castig 4000 eur. Oferim cazare. **4.000 €;** ☎0728.704.450

177. **Rich** Girls Studio, vrei un job cu venituri garantate de 5.000 lei pe luna? Job stabil si bine platit pentru doamne si domnisoare de peste 18 ani. 100% procent din incasari in prima luna; **5.000 L;** ☎0722.101.020 hr@richgirls-studio.ro

178. **Royal Metropolitan recruteaza modele, esti model cu experienta? studioul la care lucrezi iti impune un anumit stil de lucru ? Dispunem de toata gama de site-uri adult/non adult free/privat ca tu sa poti lucra asa cum esti obisnuita. 3.000 €; ☎0765.041.595/ 0738.886.297**

179. **Salonul Confidential angajam maseuze Salon masaj va astepta tam la interviu sperand ca veti face parte din echipa noastra. Program in ture, comision 100 lei, plata la zi. Salon luxury, echipa prietenoasa. Hai sa ne cunoastem, ☎0748.111.333**

180. **Salonul Confidential angajam maseuze Salon masaj va astepta tam la interviu, sperand ca veti face parte din echipa noastra. Program in ture, comisioane incepand de la 100 lei, plata la zi. Echipa prietenoasa. Haideti sa ne cunoastem, ☎0720.114.488**

181. **Salonul** confidential angajeaza maseuze, cautam colega. Plata la zi, comisioane de la 100 - 180 Lei/h, tips-uri consistente. Esti tanara, frumoasa si vrei sa faci parte dintr-o echipa de maseuze intr-un salon de lux, **2.500 €;** ☎0720.114.488 office@siam.ro

182. **Scotia** Masaj, ofer loc de munca in Glasgow pentru o fata cu varsta de peste 18 ani. Se ofera conditii avantajoase. Contact whatsapp +447479873970 **19 L;** ☎+447479873970 massageuk@yahoo.com

183. **Seven** BestStudio angajeaza personal, vrei sa te bucuri de un program preferential, castiguri excelente si o echipa profesionista care sa te sustina. Vino in echipa Seven BestStudio. ☎0738.361.514 seven_beststudio@yahoo.com

184. **Social** gorgonize, hostess online, program la alegere. Bonus in prima luna 3.200 Ron. Salariu garantat 6.000 Lei + comision pana la 70%. Avansare rapida **6.000 L;** ☎0770.671.462 gorgonize@yahoo.com

185. **Studente** pentru conversatii online, angajam studente pentru conversa?ii online cu sau fara experienta. Program full time sau part time. Pentru programare interviuri sunati la tel (www.studiobliss.ro) **5.000 L;** ☎0766.715.701

186. **Studio** cautam modele fete si cupluri, am deschis o noua locatie, intr-o zona centrala din Bucuresti. Asteptam modele de sex feminin si cupluri. Oferim: echipament full HD, profille foto+video, trainning, comision progresiv 50%-70% bonusuri. 2000 $. **2.000 €;** ☎0735.398.436 carpediem69@gmx.us

187. **Tinere** (18+) pentru servicii de escorta incall si outcall in Londra si Luton aeroport, cu/ fara experienta. Se asigura site-uri de calitate, renumite si gratuite si preluarea de la aeroport. Se ofera locatii de lux centrale, cazare gratuita, comisionul este discutabil aprox (50/50), plata la zi, venituri lunare intre 7.000 - 8.000 lire. Noi iti siguram succesul financiar la care ai visat. Contactati-ne la nr. de telefon, raspundem pe whatsapp si beep; ☎00447459480164

188. **Tinere** - Elvetia Cluburile Galaxy & Joy, cautam domnisoare si doamne cu/fara experienta 19+ ani, incepatoarele sunt binevenite. Castiguri exclusive, plata zilnic. Oferim conditii foarte bune de munca, asiguram acte si mediu de lucru placut. Castigurl peste 15.000 euro/ luna. Esti dornica sa castigi multi bani intr-un timp scurt, vino sa lucrezi la noi. Detalii in lb. roamna. Tel./Whatapp/viber, Ramona. www.joy-club.ch, www.galaxyclub.ch. **15.000 €;** ☎0041764942500 ramona.joyclub@gmail.com

189. **Tinere** 18+, dansatoare, animatoare pentru New Blue Up- Saunaclub - Elvetia Zurich, ofera locuri de munca legale pentru tinere 18 ani+, salariu atractiv, conditii deosebite, cazare, acte. Castigi bani din prima zi. Informatii in lb. romana la tel./ Whatsapp. www.newblueup.ch **10.000 €;** ☎0041435424670/ 0041792983079 info@newblueup.ch

190. **Tinere** 18+, Germania-Villa Verona, Saarlouis, casa privata lux la granita Luxemburg si Franta ofera joburi pentru tinere 18+ cu/fara experienta care doresc sa lucreze intr-o ambianta eleganta. Vrei sa castigi multi bani? Si sa lucrezi intr-un mediu placut? Ai varsta peste 18 ani? Atunci ai ajuns la locul potrivit. Oferim discretie absoluta si conditii de top, mediu de lucru placut si cooperare loiala. Cerem si oferim seriozitate, profesionalism si disciplina. Vrei sa faci parte din echipa noastra? Atunci trimite-ne pozele tale recente pe Whatsapp, Viber sau la e-mail, www.villa-verona.de. Katy; ☎00491734618219 jobs@villa-verona.de

191. **Tinere** maseuze, salon masaj, angajeaza urgent, cu aspect fizic placut si ingrijit, varsta 18-30 de ani, **2.500 €;** ☎0766.888.887

192. **Tinere,** modele online, studio videochat Bucuresti - Rich Girls ofera cel mai mare procent net de pe pata. Cei mai buni trainneri te vor promova si te vor ajuta sa castigi peste 10.000 $, program flexibil, 100% legal, ☎0722.101.020 hr@richgirls-studio.ro

193. **TINERE, MODELE ONLINE. AI VREA SA CASTIGI IN FIECARE ZI MII DE DOLARI? DEVINO ACUM MODEL LA FETISH WORLD, CEL MAI MARE STUDIO DE VIDEOCHAT FETISH DIN ROMANIA. LUCRAND LA NOI ITI VEI PERMITE ORICE. DOMENIU 100% LEGAL, WWW.FETISH-WORLD.RO; ☎0766.016.639**

194. **Trainer** pentru studio videochat, cu experienta ca model sau trainer, salariu atractiv plus comision.Pentru progamare interviu sunati la tel: **2.000 L;** ☎0766.715.701/ 0726.567.433

195. **Trainer videochat BlackV Studio, angentie modele online angajeaza trainer videochat. 3.000 L; ☎0786.400.195 office@blackvstudio.ro**

196. **Trainer videochat. Studio exclusiv feminin recruteaza personal pentru postul de trainer. Se cere minim 6 luni experienta in domeniu, limba engleza, program 8 h/5 zile. Posibilitate de avansare salariala si profesionala, 2.500 L; ☎+40765640271/ +40765640271 hr@studio-27.ro**

197. **Videochat baieti tineri si seriosi 18+ cu cazare Angajam baieti tineri si seriosi 18 maxim 26 cu cazare Bucuresti, gay, bisexuali, hetterowww.wixstudiovideochat.com, ☎0764.837.439 contcat.wixstudio@gmail.com**

198. **Videochat cu cazare, modele videochat RosseDiamod SRL angajeaza cu contract de munca si cazare, fete pt sedinte de videochat. ☎0723.814.443/ 0723.814.443 office.rossediamond@gmail.com**

199. **Videochat de acasa 80%, fete, baieti, cupluri minim 18 ani numai de acasa castig 80% plata saptamanal, ☎0760.417.023/ 0760.417.023 marry_world@yahoo.com**

200. **Videochat in Piata Victoriei, comision sau fix My studio recruteaza modele pentru videochat in conditii de exceptie in locatia din Piata Victoriei. 2.500** €; **☎0726.101.732 office@my-studio.ro**

201. **WixStudio angajeaza baieti gay & bisexuali VideoChat. Angajam baieti varsta minima 18 ani domeniul VideoChatului cu cazare Bucuresti. Gay, bisexuali, exclus escorte. ☎0764.837.439 contcat.wixstudio@gmail.com**

202. **WixStudio** angajeaza baieti si fete videochat cu cazare. Lesbiene, gay, hetero, bisexuali, travestite. Varsta minima (18+). Plata la zi sau la sesiune. Aparatorii Patriei, sector 4. ☎0764.837.439/ 021.451.00.64 contact.wixstudio@gmail.com

Imobiliare vânzări GARSONIERE

3 Imobiliare vânzări

Garsoniere

1. **1 Decembrie** 1918 metrou, dec., et. 3/4, 38 mp, 1980, Ozana, dec.a, et. 3/4, an 1980, mobilata modern, utilata complet, centrala proprie, aer conditionat, bloc mixt. Vecinatati: Titan, Pallady, Trapezului, Salajan, Nicolae Grigorescu. OVA 114635. **44.000 €;** ☎0752.099.439 office@catalog-rezidential.ro

2. **1 Decembrie** 1918, dec., et. 1/2, 38 mp, 2018, garsoniera disponibila cu prima casa.Ansamblu modern in zona cu acces facil la centre comerciale scoli gradinite. **37.640 €;** ☎0741.430.423

3. **1 Decembrie** 1918, Ozana, dec., et. 1/2, 37 mp, 2018, pret promotional, garsoniera spatioasa, peretii din caramida, finisaje premium la alegere, izolata termic, **34.305 €;** ☎031.005.17.53/ 031.005.17.73 george.t@star-construct.ro

4. **1 Decembrie,** Stradal, 8 minute metrou Costin Georgian et. 5/9, 29 mp, 1978, **35.900 €;** ☎0744.569.253 ungureanu.stefan@galaxyimob.ro

5. **13 Septembrie,** 44 mp, Liberty Center, garsoniera, cf 1, 44 mp, balcon, acte la zi, merita vazuta, **43.000 €;** ☎0762.548.461/ 0736.148.044

6. **13 Septembrie,** dec., et. 8/8, 39 mp, 1988, Parc Sebastian, garsoniera dec.a, zona linistita. **40.500 €;** ☎0722.590.271 mdumitrescu00@gmail.com

7. **13 Septembrie,** zona parc Sebastian, semidec., et. 7/8, 44 mp, 1988, bloc de garsoniere, nereabilitat, recent renovata, usa metalica, gresie, faianta, parchet, termopane, Radet, bucatarie open space cu living si balcon, baie cu cabina dus, vedere pe spate, acte la zi, **47.000 €;** ☎0721.461.263 luminitanapirca@gmail.com

8. **13 Septembrie-Agip-Autogara,** semidec., et. parter/8, 36 mp, 1988, cf. 1, aer cond., bucatarie open-space, centrala, gresie, faianta, parchet, termopan, mobilata, utilata, acte, **45.000 €;** ☎0722.403.871/ 0730.125.005 falcimobiliare_roxana@yahoo.com

9. **23 August,** Piata, garsoniere la cheie, gaze, apa, curent electric, pret disc.; ☎0784.797.209

10. **Alba** Iulia, Decebal, Mesterul Manole dec., et. 3/4, 41 mp, 1990, etaj 3/4, bloc mixt, dec.a, mobilata/ utilata complet, toate actele, se accepta credit, libera, exclusivitate. Vecinatati: Dristor, Unirii, Burebista, Calarasilor, Muncii Metrou. OVA112352 **64.000 €;** ☎0731.324.660 office@catalog-rezidential.ro

11. **Alba-Iulia,** Decebal, Unirii semidec., et. 4/5, 36 mp, 2008, proprietar vand garsoniera cf. 1, centrala termica, mobilata utilata modern, aer conditionat, etc, discutabil, **75.000 €;** ☎0723.670.638/ 0732.222.380

12. **Aleea** Stogu, dec., 18 mp, 1980, garsoniera cf 3, renovata recent, scara curata, merita vazuta, mai multe detalii telefonic. **9.500 €;** ☎0762.548.461/ 0766.862.569 georobimobiliare@gmail.com

13. **Alexandru** Obregia, et. 8/10, cf. 2, gresie, faianta, parchet, termopan, libera, renovata recent, **26.500 €;** ☎0752.434.469/ 0748.551.054

14. **Ansamblul** Gama Residence Towers Faza II, dec., 45 mp, 2016, garsoniera, cf. 1, toate imbunatatirile noi 2016: gresie, faianta, parchet, termopan, usa metalica, videointerfon, centrala termica, terasa cu spatiu de depozitare, bloc nou 2016, **41.000 €;** ☎0758.041.197

15. **Aparatorii** Patriei, 20 mp, cf. 3, gresie, faianta, parchet, termopan, toate actele, **11.000 €;** ☎0730.452.410

16. **Armeneasca,** et. 6/8, 42 mp, 2014, ultracentral, bloc interbelic, consolidat intre anii 2010-2014. Cand s-a refacut structura de rezistenta, centrala proprie, finisaje medii. **44.900 €;** ☎0723.049.152 any_nistor@yahoo.com

17. **B-dul** Basarabia Arena Nationala semidec., et. 1/3, 20 mp, 1976, confort 2 cu dressing 2.75hx3,5L, construit pe zid, parchet, termopan - fereastra mare spre Est, plasa contra insecte. aer conditionat racire/ incalzire, cablu TV ?i internet RCS, gresie, faianta, parchet, **23.500 €;** ☎0757.698.348/ 0771.136.708 andamanea@yahoo.com

18. **Baba** Novac et. 1/1, 25 mp, 1960, garsoniera strada Fildesului, se vinde semimobilata se afla la etajul 1 din 1 la casa, suprafata 25 mp, centrala proprie, gresie, faianta, termopan, parchet, recent renovata, la 5 min de parc IOR **39.500 €;** ☎0771.389.290 prosandu@yahoo.com

19. **Baba** Novac Circa 12 politie dec., et. 1/1, 36 mp, 1964, bloc tip vila garsoniera dubla total amenajata curte de 22mp inclusa in acte centrala propie se vinde cu bucataria mobilata si utilata zona cu acces imediat spre metrou Muncii si spre Mihai Bravu **43.000 €;** ☎0722.852.863/ 0761.943.192 marianailie2005@yahoo.com

20. **Baba** Novac, 3 minute metrou Dristor dec., et. parter/4, 31 mp, 2017, Baba Novac, str. Dristorului, se preda cu g, f, p, t, centrala proprie, contorizare indiv., usi interior, obiecte sanitare, Direct dezvoltator, 0% comision, **49.875 €;** ☎031.005.13.00/ 031.005.17.73

21. **Baba** Novac, Campia Libertatii, dec., et. 1/1, cf. 1, cu teren 20 mp in folosinta si magazie de depozitare 20 mp, gresie, faianta, parchet, termopan, centrala proprie, toate utilitatile se platesc pe cont propriu, neg., **36.000 €;** ☎0723.723.485

22. **Baba** Novac, Dristorului metrou, dec., et. parter/5, 30 mp, 2017, bloc nou, 2 minute de metrou, finalizare Decembrie 2017, finisaje premium, S+P+5E, vecinatati: Mihai Bravu, Camil Ressu, Piata Muncii, **48.000 €;** ☎0722.602.948/ 0727.090.488 andrei@proestate.ro

23. **Baduc,** Giurgiului, et. 1/4, 17 mp, cf. 3, bloc reabilitat, gaze, centrala, gresie, faianta, parchet, termopan, usa metalica, balcon, **13.000 €;** ☎0765.658.219/ 0765.470.907

24. **Baicului** intersectia cu Pantelimon, semidec., et. 3/10, 32 mp, 1992, Baicului, Pantelimon, 1992, 32 mp, Confort 1, balcon, gresie, faianta, parchet, termopane, usa metalica, mobilă bucatarie. Poate fi vazuta in weekend, **43.000 €;** ☎0747.151.634

25. **Baicului,** Lunca Florilor, cf. 3, parter, gaze, caldura, mobilat, acte, urgent, **12.700 €;** ☎0722.519.460

26. **Baneasa,** dec., et. 2/3, 50 mp, 2009, Greenfield, proprietar, utilata si mobilata, loc parcare, proprietate, **70.000 €;** ☎0723.395.888

27. **Baneasa,** Sisesti, 350 m de Metrou Straulesti, dec., et. 3/5, 54 mp, 2018, Maia Residence, studio cu suprafata construita de 54.25 mp (49.59 mp suprafata utila totala ce include balconul cu suprafata de 3.64 mp), este dec., cu bucataria inchisa, **65.238 €;** ☎0720.479.575 sisesti@maiacasa.ro

28. **Baneasa,** Sisesti, 350 m metrou Straulesti, 57 mp dec., et. 4/5, 57 mp, 2018, Baneasa, Sisesti, studio cu suprafata construita de 57 mp, 49mp utili, includ balconul de 12 mp, dec., bucataria inchisa. Termen: mai 2018, se preda complet finisat. 350 m de metrou Straulesti. **64.285 €;** ☎0720.479.575 sisesti@maiacasa.ro

29. **Baneasa,** Sisesti, NorthSide Park studio 1 camera, semidec., et. 9/10, 51 mp, 2018, constructie in curs de edificare, finalizare 2018.studio 2 camere, 51 mp. NorthSide Park este situat in zona de nord a Bucurestiului, pe cel mai pretios teren de pe Gheorghe Ionescu-Sisesti. **61.523 €;** ☎0735.100.039 contact@northsidepark.ro

30. **Basarabia,** Arena Nationala, bloc rusesc dec., et. 5/5, 34 mp, 1962, particular, garsoniera dec.a in bloc mixt, bloc reabilitat, zona excelenta, parcuri, stadion, patinuar, mobilata si utilata, libera, toate actele, credit sau cash, seriozitate **39.500 €;** ☎0742.078.877

31. **Basarabia,** National Arena, Chisinau semidec., et. parter/10, 33 mp, 1973, parter/10, spatioasa, curata, imbunatatiri, mobilata/ n

Imobiliare vânzări GARSONIERE

80. **Centru** Vechi, Smardan, et. 1/7, 18 mp, in apropiere de BNR, fara imb., cadastru + intabulare, libera, **23.500 €;** ☎0746.188.866

81. **Centrul** Vechi, Cismigiu, dec., et. 7/9, 11 mp, garsoniera cocheta situata ultracentral pe strada Eforie numarul 8, garsoniera are usa metalica, termopan, instalatii electrice noi,instalatii sanitare noi. Necesita refacere zidarie si paedoseli. **19.200 €;** ☎0726.301.580/ 0723.214.986 bogdanteofilnastase@yahoo.com

82. **Chiajna,** garsoniera mobilata si utilata, semidec., et. parter/3, 28 mp, 2016, loc parcare, garsoniera mobilata si utilata, loc de parcare, semidec.a, bloc nou, mutare imediata. **24.000 €;** ☎0720.822.960

83. **Chiajna,** str Tineretului, garsoniera, dec., et. 5/6, 28 mp, 2018, Tineretului nr 63, Chiajna, apartament 1 camera/constructie 2018, dec., etaj 5/6, suprafata utila 28 mp, izolatie, balcoan, central propriu, **24.000 €;** ☎0720.822.960 contact@rezidential-orhideelor2.ro

84. **Chitila,** Lectorului Residence, dec., et. 3/3, 2017, Lectorului Residence va propune spre vanzare, garsoniera, 35 mp suprafata utila, living 21 mp, bucatarie inchisa, baie cu geam, terasa 15 mp. Pretul include TVA 5% si loc parcare in proprietate **47.600 €;** ☎0768.717.830

85. **Cismigiu** cu vedere la parc, semidec., et. 6/8, 30 mp, 1947, Cismigiu, vedere parc , bloc civilizat, acte in regula, renovata, balcon inchis, stradal, bloc civilizat, locuri de parcare in zona indiferent de ora, boxa subsol 5 mp, **38.900 €;** ☎0744.505.999 alexandru@k-imobiliare.ro

86. **Cismigiu,** intersectie Cobalcescu cu Berzei cf 1 dec.a, etaj: hoch parter, in bloc cu numai 4 apartamente, boxa, superba, ideala investitie sau locuinta permanenta, **53.000 €;** ☎0722.698.249/ 0769.632.746 elena.1961@yahoo.com

87. **Clabucet,** Ion Mihalache, semidec., et. 3/4, 15 mp, 1980, garsoniera cocheta, situata intr-un bloc curat fost camin situat pe strada Florilor. Are apa calda si caldura, 1 minut de mijloacele de transport in comun si metrou.Am doua in aceelasi bloc. **22.500 €;** ☎0726.301.580 bogdanteofilnastase@yahoo.com

88. **Codrii** Neamtului, 2015, garsoniera la 5 min de Auchan, 1 Decembrie 2015, la demisol centrala termica, se vinde mobilata, **26.000 €;** ☎0762.345.350

89. **Colentina,** Doamna Ghica terasa, dec., et. 8/8, 40 mp, 1990, Colentina, Doamna Ghica, terasa, apartament confort 1, dec., situata la etajul 8, are o suprafata de 40 mp. Bloc 1990, reabilitat, mixt, cadastru si intabulare, libera, **37.900 €;** ☎021.231.23.18/ 0731.144.151

90. **Colentina, Doamna Ghica, dec., et. 6/10, 38 mp, 1979, Str. Sinaia, dec.a, etaj 6/10, bloc mixt, s. 38 mp, g, f, p, t, ac, mobilata, utilata elegant, la cheie. Acte complete. 46.000 €; ☎0722.511.217/ 0762.628.915 uigimob@yahoo.com**

91. **Colentina,** Doamna Ghica, Parc, semistradal, dec., et. 8/8, 40 mp, 1991, cf.1 sp, bloc mixt, reabilitat termic, bucatarie mare patrata, mobilata, balcon spatios, luminoasa, gresie, faianta, parchet, termopan, um, aer conditionat, intab, libera, zona linistita, **37.800 €;** ☎0770.956.572

92. **Colentina,** Fundeni, dec., et. parter/5, 42 mp, 2017, de vanzare garsoniera dec.a, situata intr-un ansamblu rezidential cu regim inchis, spatii verzi, loc de joaca pentru copii, suntem dispusi la neg., direct dezvoltator, comision 0% **37.619 €;** ☎0740.023.302 oana.apostol@rfccity.ro

93. **Colentina,** Fundeni, dec., et. 2/5, 2017, garsoniera complet dec.a, bucatarie inchisa, situata stradal, intr-o zona rezidentiala, cu mijloace de transport in imediata vecinatate, numeroase facilitati urbane, **39.900 €;** ☎0747.600.200 corina.barbieru@rfccity.ro

94. **Colentina,** Rau, Mc Donald's, Mr.Bacila, dec., et. 8/8, 40 mp, 1985, Rascoala 1907, 8/8, terasa O.K, cf1 sp, dec, 40 mp, loc de parcare, pe mijloc, luminoasa, bloc nou, 2 lifturi, gresie,faianta, parchet, instalatii noi, termopan, usa metalica, intab, libera, zona linistita, accept credit. **38.000 €;** ☎0724.336.834

95. **Comuna** Chitila, Str. Fortului nr. 31, et. parter/1, 30 mp, constructie caramida, baie, bucatarie, camera de zi, posibilitati balcon, hidrofor apa, **6.500 €;** ☎0745.779.715

96. **Constantin** Brancoveanu, dec., et. 3/4, 31 mp, 2018, Brancoveanu, garsoniera dec.a, bloc nou, finalizat, **33.500 €;** ☎0737.500.377 mihai.nastase@zonadesud.ro

97. **Contra** garsoniera spatioasa ofer casa cu etaj, 7 incaperi, 2 bai, parchet, gresie, faianta, mobilata, teren 1.000 mp, zona deal, liniste si sanatate; ☎0740.535.916

98. **Cornetu** Judecatorie, dec., 43 mp, 4/4+pod, centrala proprie, gresie, faianta, termopan, izolat, **23.000 €;** ☎0745.067.409

99. **Costin** Georgian, dec., et. 2/8, 41 mp, 1989, 2 min de metrou, garsoniera cu toate imbunatatirile. Etaj 2/8, mobilata si utilata complet, bloc reabilitat, acte, libera. **46.000 €;** ☎0775.368.460 agentie6@mauwis.ro

100. **Crangasi,** Regie, semidec., et. parter/5, 27 mp, 2017, proprietar vand garsoniera situata la parter in bloc nou in Regie, vis-a-vis de Baza Sportiva Sportul Studentesc, suprafata 27 mp, pret 38950 euro, **38.950 €;** ☎0738.666.659/ 0768.566.677 expres.rezidential@yahoo.com

101. **Crangasi,** Studio tip Loft, exclusivist, spatios, dec., et. parter/10, 53 mp, 1996, proiectul nostru exclusivist, va pune la dispozitie apartamente de tip Loft, cu suprafete utile cuprinse intre 37 mp si 77 mp, cu diferite compartimentari, unde se creeaza spatii armonioase si practice, **62.900 €;** ☎031.005.17.45/ 031.005.17.69 natalin.p@star-construct.ro

102. **Decebal** Muncii, dec., et. 3/4, 42 mp, 1990, dec.a, bloc mixt, etaj 3/4, suprafata 42 mp, constructie 1990, gresie, faianta, parchet, termopan **65.000 €;** ☎0735.883.450 traian@centralimobiliare.ro

103. **Decebal,** dec., et. 3/4, 42 mp, 1992, Decebal, garsoniera dec.a, etaj 3/4, suprafata 42 mp, bloc mixt,constructie 1992, renovata integral, gresie, faianta, parchet, termopan, mobilata integral modern, cadastru, intabulare, libera. **65.000 €;** ☎0722.359.898/ 0722.573.232 office@interpartes.ro

104. **Decebal,** Alba Iulia, Ruby Tuesday, dec., et. 1/4, 42 mp, 1990, garsoniera, confort 1, dec.a renovata recent, etaj 1/4, 42 mp, imbunatatiri: gresie, faianta, parchet, termopan. **71.500 €;** ☎0722.459.956/ 0747.111.633 iacobsorin02@yahoo.com

105. **Delfinului** Mega Mall, dec., et. 6/12, 34 mp, 1976, Ap. 1 cam., Mega Mall, dec., cu balcon, bloc mixt, reabilitat, stradal, etaj 6, foarte calduros, cheltuieli de intretinere mici (complet contorizat: apa, caldura, gaze), renovat, se vinde mobilat si utilat **43.000 €;** ☎0730.166.661 avramiabogdan@yahoo.com

106. **Delfinului,** dec., et. 7/14, 35 mp, 1978, garsoniera Delfinului intersesctie cu Pantelimon **40.000 €;** ☎0737.128.146 dragos1453@gmail.com

107. **Diham,** Nicolae Sebe, IOR, et. 9/10, 30 mp, 1982, bloc anvelopat, zugravita, termopane, parchet, aer conditionat, cablu fibra optica, **40.500 €;** ☎0761.988.151

108. **Dimitie** Leonida, metrou 100 metri, dec., et. demisol/4, 30 mp, 2017, Particular vand garsoniera in bloc finalizat octombrie 2017, dec.a, 30 mp, mobilata complet totul nou, utilata modern, frigider si aragaz noi, centrala termica proprie. Pret negociabil. **34.000 €;** ☎0722.555.660

109. **Dimitrie** Leonida, dec., et. 1/2, 32 mp, vanzare garsoniera spatioasa 32 mp.Finisaje incluse in pret. Toate utilitatile racordate Oferta valabila la plata cash.Direct dezvoltator.Comision 0. **29.500 €;** ☎0722.204.951 bogdan.tomegea@zonadesud.ro

110. **Dimitrie** Leonida, Drumul Fermei, semidec., et. parter/5, 52 mp, 2017, garsoniera 52 mp + curte 45 mp, finisaje lavabile, parchet, gresie, faianta, usi interioare celulare, tamplarie PVC, geamuri termopan, usa metalica de acces, inst electrica,P+5, nu include TVA **46.100 €;** ☎0722.204.952

111. **Dimitrie** Leonida, ideala de investitie, dec., et. 1/5, 33 mp, 2018, garsoniera, dec.a, ideala de investitie, finisaje incluse in pret, bloc nou.Centrala proprie, contorizare individuala.Metrou Dimitrie Leonida. Termen de finalizare: iulie 2018. **29.000 €;** ☎0724.548.052

112. **Dristor** dec., et. 1/10, 37 mp, 2018, Garsoniera lux, pret promotional 57.750 euro, bucatarie mobilata, gresie, faianta, parchet, termopan. Zona semicentrala, la 5 minute de metrou Dristor. Detalii la telefon, **57.750 €;** ☎0723.363.867 anamaria@zonadesud.ro

113. **Dristor** semidec., et. 7/10, 31 mp, 1970, Particular vand garsoniera la iesirea din metrou Dristor 2, bloc 63, strada Dristorului 97-115. Reabilitat, orientare rasarit pe spate, fara trafic, etaj 7/10, semidec.a, 31mp, fara imbunatatiri recente, **44.000 €;** ☎0740.305.387 radoi_roxana@yahoo.com

114. **Dristor** Istriei) semidec., et. 8, mobilat clasic, utilat, bloc reabilitat, discutabil. **50.000 €;** ☎0744.919.829

115. **Dristor** metrou dec., et. 10/10, 34 mp, 1976, bloc mixt, reabilitat, apropiere bulevard, balcon inchis, gresie, faianta, termopan, la 2 minute de metrou Dristor, stradala, zugravita, **40.900 €;** ☎0740.246.872/ 0723.399.229

116. **Dristor,** dec., et. 1/10, 37 mp, 2018, garsoniera 37 mp, complexul este amplasat in apropierea celui mai frumos parc din Bucuresti, IOR. Aveti acces la toate tipurile de transport in comun, la supermarket-uri, centre comerciale. Comision 0 **57.750 €;** ☎0722.204.951 bogdan.tomegea@zonadesud.ro

117. **Dristor,** dec., et. 1/10, 44 mp, 2017, garsoniera Dristor, bloc nou, amplasament central. **57.000 €;** ☎0731.510.854 ilie.coca@zonadesud.ro

118. **Dristor,** chiar la metrou, dec., et. 8/10, 35 mp, 1976, bloc stradal, vedere spate, bloc mixt, dec.a, termopane, gresie, faianta, curata, libera, toate actele, **43.000 €;** ☎0728.777.132 office@ramax.ro

119. **Dristor,** metrou, dec., et. 9/10, 35 mp, 1979, Dristor, metrou, stradal Mihai Bravu, vedere spate, renovata, gresie, faianta, parchet, termopane, usa metalica, mobilata si utilata, libera, toate actele. **47.500 €;** ☎0732.135.467 ramax2016@yahoo.com

120. **Dristor,** metrou, dec., et. 9/10, 35 mp, 1979, stradal Mihai Bravu, vedere spate, renovata, gresie, faianta, parchet, termopane, usa metalica, mobilata si utilata, libera, toate actele **47.500 €;** ☎0728.777.132 office@ramax.ro

121. **Drumul** Gura Fagetului, 1 Decembrie 1918, dec., et. 1/4, 34 mp, 2018, garsoniera dec.a, balcon tip logie, direct dezvoltator, zona accesibila si linistita, comision 0, **31.999 €;** ☎0740.026.772 andrada.pocovnicu@rfccity.ro

122. **Drumul** Taberei dec., Materna, proprietar, parchet, gresie, faianta, parter foarte inalt/4, obloane lemn, gratii, repartitoare, apometre **39.500 €;** ☎0774.079.279

123. **Drumul** Taberei 2018, dec., et. 1/6, 43 mp, 2018, bloc caramida p+6 , garsoniera A-34, 4mp pret 37000 euro, garsoniera B-38, 2 mp pret 40.900 euro, garsoniera C 42,3=44.900 euro finalizare iunie predare la cheie toate actele, acc credit, **37.000 €;** ☎0726.488.835

124. **Drumul** Taberei 34, stradal, semidec., et. 2/9, 31 mp, 1970, cf. 1, usa metalica contorizat, libera, mobilata acte, acc. credit, **42.000 €;** ☎0726.488.835

125. **Drumul** Taberei Favorit AFI Cotroceni semidec., et. parter/10, 32 mp, langa gura de metrou, bloc stradal, mai retras, fara zgomot ,zona verde in fata blocului, scara foarte curata, monitorizata video, bloc de garsoniere, ideala si pentru birou firma, intabulata, libera. **38.500 €;** ☎0725.740.601

126. **Drumul** Taberei, semidec., et. 8/9, 33 mp, 1972, 1 Mai, Drumetului, cf. 1, semidec., etaj 8/9, usa metalica, termopan, contorizat, toate actele libera, acc. credit, usor negociabil, **35.500 €;** ☎0726.488.835

127. **Drumul** Taberei, semidec., et. 6/9, 32 mp, Auchan, Posta Mogh1oros, cf 1, semidec., etaj 6/9, gresie, faianta, parchet, termopan, usa metalica, acte, acc credit, **38.000 €;** ☎0726.488.835

128. **Drumul** Taberei, semidec., et. 6/10, 31 mp, 1981, Bd. 1 Mai, Ghencea, etajul 6/10, bloc 1981, gresie, faianta, parchet, termopan, aer conditionat, balcon, acte facute, **35.700 €;** ☎0765.348.367

129. **Drumul** Taberei, dec., et. 3/4, 37 mp, 2010, Cartier Brancusi, libera, la cheie, se vinde complet mobilata si utilata. **42.000 €;** ☎021.253.01.13/ 0745.087.966 office_treibrazi@yahoo.com

130. **Drumul** Taberei, semidec., et. 8/9, 33 mp, 1972, Drumetului, cf 1, semidec., etaj 8/9, libera, contorizata, termopan, balcon, acte, acc credit, 2 lifturi, acces ratb 2 min, **35.500 €;** ☎0769.470.920/ 0726.488.835

131. **Drumul** Taberei, semidec., et. 5/10, 31 mp, 1980, Drumul Taberei, Ghencea, confort 1, semidec.a, etaj 5/10, termopan, gresie, faianta. Garsoniera se vinde utilata si mobilata. **38.500 €;** ☎0743.274.563 nina.toma@acorimobiliare.ro

132. **Drumul** Taberei, semidec., et. 2/10, 33 mp, 1970, Favorit, 34, stradal, cf 1 semidec., etaj 2 /10, usa metalica, contorizat, zugravita, mocheta, ideal investitie, inchiriere, acte, acc credit, **41.999 €;** ☎0769.470.920/ 0726.488.835

133. **Drumul** Taberei, dec., et. 4/4, 34 mp, 1975, garsoniera confort 1, dec.a, cu suprafata totala de 34 mp, situata la etajul 4, intr-un bloc reabilitat termic. Renovata recent. Mobilata si utilata, **38.500 €;** ☎0728.436.342 aleexjacota@gmail.com

134. **Drumul** Taberei, 1 -2 de Profi - Bd Timisoara, dec., et. 3/4, 35 mp, garsoniera de vanzare, confort 1, se vinde mobilata si utilata complet, modern, cu lucruri de calitate, toate imbuntatirile, este libera, toate actele, **40.000 €;** ☎0722.301.910

135. **Drumul** Taberei, bd. Timisoara, dec., et. 4/4, 33 mp, 1974, ofer spre vanzare gars. fara imbunatatiri, acte la zi, bloc mixt, dec.a **35.000 €;** ☎0751.427.385

136. **Drumul** Taberei, Brancusi, dec., et. 2/6, 43 mp, 2018, Drumul Taberei, Brancusi, garsoniera 43 mp, etaj 2/6, nisa pentru dormit, bloc nou, se vinde la cheie cu finisaje la alegere, centrala proprie, calitatate superioara. Direct dezvoltator, comision 0% **46.530 €;** ☎031.005.17.33/ 031.005.17.69 andrei.p@star-construct.ro

137. **Drumul** Taberei, Brancusi, dec., et. parter/6, 35 mp, 2017, garsoniera cu posibilitate de transformare in 2 camere, se vinde cu gresie, faianta, parchet, geamuri tripan, centrala proprie, usi de interior, usa metalica. Direct dezvoltator, comision 0%, **37.840 €;** ☎031.005.17.33/ 031.005.17.69 andrei.p@star-construct.ro

138. **Drumul** Taberei, Brancusi, 1 minut RATB, parc, dec., et. parter/6, 35 mp, 2017, Drumul Taberei, cartier Brancusi, garsoniera dec.a, finisaje superioare, 1 minut pana la RATB, 3 minute pana la parc, 10 minute Kaufland. Direct dezvoltator, **37.800 €;** ☎031.005.17.61/ 031.005.17.69 constantin.s@star-construct.ro

139. **Drumul** Taberei, Brancusi, garsoniera, parter inalt dec., et. parter/6, 35 mp, 2017, garsoniera situata in zona Drumul Taberei - Brancusi, parter inalt, se preda finisata cu finisaje de calitate superioara, toate utilitatiile retelei de oras, suprafata utila 35 mp, dec.a, **37.840 €;** ☎031.005.12.36/ 031.005.17.69 simona.b@star-construct.ro

140. **Drumul** Taberei, Brancusi, imobil nou, dec., et. parter/6, 38 mp, 2018, dec., Drumul Taberei, Brancusi, dec., 38 mp utili, 1 minut RATB, finisaje superioare, 3 minute pana la parc, 10 minute Kaufland si viitoarea statie de metrou Brancusi.Direct dezvoltator, **42.000 €;** ☎031.005.17.61/ 031.005.17.69 constantin.s@star-construct.ro

141. **Drumul** Taberei, Compozitorilor, bloc reabilitat dec., et. 8/10, 1974, Ofer spre vanzare gars cu termopane, usa metalica, acte la zi, etaj 8/10, 2 lifturi, bloc reabilitat termic, **34.500 €;** ☎0751.427.385

142. **Drumul** Taberei, Drumul Ghindari, dec., et. 2/3, 48 mp, 2015, Prelungirea Ghencea vis a vis de Primavara, bloc caramida, gresie, faianta, parchet, termopan, usa metalica, centrala, totul contorizat, mobilata utilata, acte, cash/ credit, **35.500 €;** ☎0726.488.835

143. **Drumul** Taberei, Favorit, semidec., et. 8/9, 32 mp, 1970, Drumul Taberei, Favorit, cf. 1, semidec.a, etaj 8/9, 32 mp. utili, bloc reabilitat, 2 lifturi, g, f, p, t, usa metalica, hypermarket-uri, parc, scoli si viitoare statie de metrou, negociabil **35.000 €;** ☎0732.188.812

144. **Drumul** Taberei, parc Brancusi, RATB 1 minut, dec., et. 1/6, 42 mp, 2017, Drumul Taberei - Brancusi, dec.a, finisaje superioare, 42 mp. utili, stradal, imobil nou, contorizare individuala, lift silentios. Direct dezvoltator, **46.500 €;** ☎031.005.17.61/ 031.005.17.69 constantin.s@star-construct.ro

145. **Drumul** Taberei, Plaza Mall semidec., et. 9/9, 32 mp, 1974, superoferta, garsoniera confort 1/ sdec, etaj 9, langa mall Plaza, tramvai 41, bloc civilizat, scara zugravita, 2 lifturi noi. Partial imbunatatita, parchet, termopan, aer conditionat. Terasa refacuta. Vedere est, **32.000 €;** ☎0762.079.095/ 0725.691.900

146. **Drumul** Taberei, Plazza, bloc 1978, ocazie semidec., et. parter/8, 34 mp, 1978, parter, complet renovata, totul este aproape nou, gresie, faianta, parchet, termopan, instalatii sanitare si electrice inlocuite, se vinde ca in imagini, bloc 1978, bucatarie 9 m, acte la zi urgent, **37.000 €;** ☎0786.325.404/ 0730.353.174 mihai.publicimob@gmail.com

147. **Drumul** Taberei, Prelungirea Ghencea, dec., et. 1/4, 34 mp, 2018, Confort Ghencea vine cu un nou proiect, stradal, sector6, cu garsoniere dec.e, spatioase, in bloc p+3, bucatarii inchise, mijloace de transport in fata compexului, termen de finalizare luna mai 2018. **38.500 €;** ☎0729.428.957/ 031.807.95.72 confortghencea@yahoo.com

148. **Drumul** Taberei, Sibiu, 1 Mai, semidec., 33 mp, 1970, bloc reabilitat, etaj intermediar, libera, acte. si garsoniera dec. renovata complet situata la parter inalt + boxa zona V. Ialomitei pret 39.000 E, **37.000 €;** ☎0744.682.007/ 0723.416.624

149. **Drumul** Taberei, Valea Argesului, dec., et. 1/10, 34 mp, garsoniera cf. 1 dec., renovata complet, gresie, faianta, parchet, termopan, usa metalica, incalzire in pardoseala, libera, toate actele, apropiere mijloace de transport, **41.000 €;** ☎0787.871.394

150. **Drumul** Taberei, Valea Oltului, Cartier Brancusi dec., et. 3/4, 2010, vav Centrul Medical Brancusi, 10 min, metrou Raul Doamnei, langa capatul masinei 168, etaj 3/4, bloc mixt 2010, cf, 1 dec, 40 mp, pe mijloc, orientare E, imb, g, f, p, termopan, um, mobilat, utilata, intabulare, libera. **41.000 €;** ☎021.380.28.14/ 0737.435.628

151. **Drumul** Taberei, Valea Oltului, Cartier Brancusi, dec., et. 1/8, 35 mp, 2017, oferta, tronson 4, garson. spatioasa, et. 1/8, finisaje moderne alegere, tamplarie Rehau, centrala proprie, centru medical Brancusi, metrou statia - Valea Ialomitei, Ratb 168, Tva inclus, parc copii, **36.900 €;** ☎0729.349.080 office@ideal-residence.ro

152. **Drumul** Taberei, Valea Prahovei, Billa, semidec., et. 2/10, 32 mp, 1968, patinoar, confort 1, renovata 2016, instalatia sanitara si electrica schimbata, termopan, parchet, gresie, faianta, balcon, usa metalica, libera, **41.000 €;** ☎0728.934.654

153. **Drumul** Taberei- Favorit, semidec., et. 9/10, 32 mp, imbunatatiri, mobilat, utilat, **36.000 €;** ☎0724.053.351

154. **Eroii** Revolutiei, et. 4/4, cf. 3, gresie, faianta, libera, cadastru, intabulare, **7.000 €;** ☎0752.434.469/ 0748.551.054

155. **Eroii** Revolutiei, Sura Mare, Soseaua Giurgiului dec., et. parter/3, 31 mp, 2018, garsoniera dec.a situata in zona Eroii Revolutiei, finisata complet cu materiale de cea mai buna calitate, bloc nou. Merita vazuta, doar plata cash **38.500 €;** ☎0730.888.286

156. **Ferentari,** semidec., et. parter/4, 15 mp, garsoniera confort 3, centrala gaze, termopane, gresie, faianta, **13.000 €;** ☎0763.872.544 iliesocea@yahoo.com

157. **Ferentari,** Iacob Andrei, cf. 3, 1/4, reabilitat, imb., 12.000 Euro; Zabrauti, 4/4, 7.000 Euro; ☎0769.110.474

158. **Floreasca,** dec., et. demisol/3, 29 mp, 1960, garsoniera confort 1, dec.a, situata la demisol inalt/ 3 este renovata curata, cu gresie, faianta, parchet, termopan, libera, cadastru si intabulare, pret disc., **38.000 €;** ☎021.231.23.18/ 0731.144.152

159. **Floreasca,** garsoniera, dec., et. parter/3, 30 mp, 1960, **37.000 €;** ☎0799.029.194 cateliu.gabriel@catoma.ro

160. **Fundeni,** dec., et. parter/6, 26 mp, 2016, garsoniera de vanzare parter situata pe Aleea Argedava, Fundeni suprafata 26 mp. Pret 29.900 euro TVA inclus. Direct proprietar, constructie 2016 regim de inaltime D+P+6E+M **29.900 €;** ☎0740.120.661 ham2211@gmail.com

161. **Gara** de Nord, dec., et. 4/4, 28 mp, 1950, Bulevardul I. G. Duca, renovata recent, dec.a, boxa, centrala proprie, pozitie deosebita, ideal investitie, adiacent Titulescu, Piata Victoriei, **26.500 €;** ☎021.319.78.04/ 0723.515.199 oli_daniel@yahoo.com

162. **Garsoniera** Grozavesti, Politehnica metrou, dec., et. 6/6, 30 mp, 2017, **45.000 €;** ☎0738.344.494 silviu.mihai@galaxyimob.ro

163. **Garsoniera,** dec., et. 6/8, 41 mp, 1992, cf. 1, bloc mixt, renovata 2018, libera, **56.500 €;** ☎0760.734.667

164. **Garsoniera,** parc, Brancoveanu, metrou, comision 0, dec., et. 1/3, 33 mp, 2018, garsoniera deosebita in zona Brancoveanu-Alunisului. Zona este deosebita, un cartier de case-vile cu posibilitatea iesirii in 3 artere principale: Sos Oltenitei, Bd. Brancoveanu, sos. Giurgiului **47.500 €;** ☎031.005.12.46/ 031.005.17.65

165. **Ghencea** Drumul Cooperativei, dec., 43 mp, 2018, rate la dezvoltator pe 5 ani. Avans 11250 euro. Garsoniera spatioasa 43 mp cu gradina de 19 mp se preda la cheie in aprilie. Ultima ramasa din ansamblu **45.000 €;** ☎0735.170.042 Constantin.eugen@yahoo.com

166. **Ghencea,** Drumul Cooperativei, dec., et. parter/2, 42 mp, 2017, garsoniera la parter, spatioasa, 42 mp, cu gradina de 18.5 mp, termopane Salamander **35.000 €;** ☎0735.170.042 Constantin.eugen@yahoo.com

167. **Ghencea,** Drumul Taberei, dec., et. 2/2, 54 mp, 2016, garsoniera dec.a in Ghencea, finisaje interior Italia, toate utilitatile: apa, canalizare, gaze, electrica, centrala Ariston inclusa, Ratb langa bloc, zona linistita, strada asfaltata. **37.990 €;** ☎0720.134.876 office@vanzare-case-si-apartamente.ro

168. **Gheorghe** Petrascu, Arena Nationala semidec., et. 9/9, 38 mp, 1962, garsoniera, 36 mp, renovata, mobilier modern, complet utilata (masina de spalat, aragaz, frigider, 2 aparate aer conditionat), instalatie electrica si sanitara noua, loc de parcare **45.000 €;** ☎0730.980.733 mirela@hifilm.ro

169. **Giulesti,** Flamanda, Biserica, 22 mp, 1963, gars. curata, libera, teren 25 mp, fara imb., zona buna, toate actele, **18.000 €;** ☎0768.848.776/ 0768.756.617

170. **Giurgiului** piata, Magurei, semidec., et. 2/9, 30 mp, cf. 1, fara imb., apropiere metrou, intabulata, numai cash, neg., **32.500 €;** ☎0746.188.866

171. **Giurgiului,** Resita dec., et. parter/4, 38 mp, 1983, Berceni, Brancoveanu, Izvorul Crisului, garsoniera dec.a, suprafata 38 mp, p/4, imobil 1983, **39.000 €;** ☎0731.301.900 cristian.grigore@reian.ro

172. **Grand** Arena Mall, dec., et. 1/2, 38 mp, 2018, garsoniera oferta, finisaje de calitate, centrala termica, **30.000 €;** ☎0731.510.845 liviu.popa@zonadesud.ro

173. **Iacob** Andrei, et. 1/4, cf. 3, gresie, faianta, parchet, termopan, gaze, libera, toate actele, **12.000 €;** ☎0730.452.410

174. **Iacob** Andrei, Toporasi, sector 5, et. 1/4, 17 mp, gars. cf. 3, balcon inchis in termopan, centrala gaze, imb.; **12.500 €;** ☎0764.522.941/ 0722.655.435

175. **Iancului** semidec., et. 9/10, 34 mp, 1980, vanzare garsoniera mobilata si utilata, izolata, moderna, la doar 5-6 minute de metrou, intr-o zona linistita, vedere catre spate, ceea ce confera liniste. Negociabil. Agentia House Advisers, **45.600 €;** ☎0747.607.626 claudia.despescu@houseadvisers.ro

176. **Iancului** Iulia Hasdeu Dimitrov 3 min metrou semidec,, et. 7/10, 32 mp, 1970, Iancului vis-a-vis Liceul Iulia Hasdeu, etaj 7/10, confort 1, 32 mp, bloc reabilitat, gresie, faianta, termopan, usa metalica, ISN, 3 min metrou Iancului, 5 min piata Obor, planul 2,zona linistita, acte in regula, neg., **38.900 €;** ☎0726.664.381 valentin.florea@bvn.ro

177. **Iancului,** semidec., et. 5/10, 33 mp, 1984, - Pantelimon, acces metrou, etaj 5/10, imobil 1984, necesita renovare, pret negociabil, **40.000 €;** ☎0722.732.975 axadomenii@yahoo.com

178. **Iancului,** et. 9/10, 31 mp, 1981, confort 1, renovata, amenajata modern, complet utilata si mobilata, **43.000 €;** ☎021.413.66.93/ 0721.245.343

179. **Iancului,** semidec., et. 9/10, 1968, Mihai Bravu, langa metrou, in spate la KFC, cf 1, mobilat nou, se inchiriaza prima data. **360 €;** ☎021.253.01.13/ 0745.087.966 office_treibrazi@yahoo.com

180. **Iancului,** Avrig semidec., et. 10/10, 31 mp, 1983, garsoniera conf.1, la 2 minute de metrou, toate actele, libera, ideal investitii inchirieri. **35.500 €;** ☎0727.424.131

181. **Iancului,** metrou, dec., et. parter/8, 39 mp, 1965, vanzare garsoniera cf. 1, dec.a p/8, bloc mixt 1965, stradal, vedere spate, dec.a, cu imbunatatiri g, f, p, t, um, bloc reabilitat termic cu cadastru si intabulare, **42.000 €;** ☎0749.199.195 ion@confortcasaimobiliare.ro

182. **Iancului,** Metrou, Elev Stefanescu, dec., et. 8/10, 36 mp, 1980, bloc mixt, reabilitat termic, multiple imbunatatiri, accepta credit, **47.000 €;** ☎0735.883.452 daniel.enache@central-imobiliare.ro

183. **Iuliu** Maniu, Militari, parter/8, confort 1, dec., et. parter/8, 38 mp, dec.a, S=38 mp, stradal, bloc mixt, renovata total, aproape metrou, RATB, linia 41, acte. Ideal pentru birou - firma etc **41.000 €;** ☎0763.698.327/ 0727.745.806

184. **Lacul** Tei, Facultate, dec., et. 4/10, 42 mp, 1986, garsoniera confort 1, dec. situata la etajul 4/10, are o suprafata de 42 mp, bloc 1986, are gresie, faianta, termopan, **45.000 €;** ☎021.231.23.18/ 0731.144.151

185. **Lacul** Tei, langa Parcul Circului, Barbu Vacarescu, dec., et. parter/4, 30 mp, 1982, Complex Domino, gen mixt, imb., reabilitat termic, gresie, faianta, termopan, usa metalica, aer conditionat, cadastru, intabulare, energetic, **36.500 €;** ☎021.688.08.67/ 0722.614.867

186. **Lacul** Tei, Maica Domnului, dec., et. 10/10, 42 mp, 1988, Complex Domino, Facultate, aproape de Parcul Circului, Tei, Strada Inginerilor, curata, mobilata, gresie, faianta, parchet, usa metalica, termopan, usa metalica, cadastru, intabulare, ideal investitie inchiriere, accept credit, **42.900 €;** ☎021.688.08.67/ 0722.614.867

187. **Lacul** Tei, Parcul Circului, centrala, 1/4, bl mixt dec., et. 1/4, 1987, 1987, centrala termica, reabilitat, termopan, gresie, faianta, parchet, termopan, scara curata, intretinere mica, apropiere Barbu Vacarescu, Stefan cel Mare, Parcul Circului, Barbu Vacarescu. **39.000 €;** ☎0745.541.761

188. **Liberty** Center, dec., et. 2/8, 41 mp, 1991, strada Nasaud, cf. 1, dec.a, complet renovata, mobilata, utilata, gresie, faianta, parchet, termopane, usa metalica, bloc din 1991, libera, 10 minute Uniri, toate actele, **51.000 €;** ☎0728.777.132 office@ramax.ro

189. **Loc. Gugesti, judet Vrancea, gars. stare foarte buna, 8.000 €; ☎0723.389.319**

190. **Luica,** dec., parcare gratuita, comision 0 dec., et. parter/2, 35 mp, 2018, garsoniera spatioasa, dec.a, zona linistita, acces facil RATB, loc de parcare inclus in pret. Termen de finalizare martie 2018. Buget de finisaje Comision 0% Direct Dezvoltator, **38.200 €;** ☎031.005.12.46/ 031.005.17.65 aura.c@star-construct.ro

191. **Magurele,** stradal, finisaje superioare, parcare, dec., et. 1/3, 2017, Magurele, stradal, imobil nou ce dispune de parcare inclusa, finisaje superioare, bransat la utilitatile orasului: gaze, energie electrica, canalizare si apa. Compartimentare din caramida; **34.500 €;** ☎031.005.17.61/ 031.005.17.69 constantin.s@star-construct.ro

192. **Mall** Vitan, strada Foisorului, dec., et. 4/8, 41 mp, 1989, garsoniera, mall Vitan, Foisorului, dec.a, 38 mp cu balcon 41 mp, renovata, mobilata, utilata, bloc 1989, libera, comision 0, **59.500 €;** ☎0726.299.017/ 0767.820.023 Premium-brokerestate@gmail.com

193. **Metalurgiei,** Carrefour Grand Arena, et. parter/3, 31 mp, 2018, ocazie garsoniera in bloc nou in constructie, decomadata,finisaje la alegere, centrala proprie, zona linistita, RATB aproape. Oferta este cat timp blocul este in constructiecomision 0%, plata cash, **23.900 €;** ☎0726.375.629 cristian.mocanu@zonadesud.ro

194. **Metalurgiei,** mutare imediata, dec., et. demisol/4, 42 mp, 2016, apropiere Lidl si Ratb, gresie, faianta, parchet, termopan, usi noi, usa metalica, baia utilata, aer conditionat, centrala termica, calorifere, cadastru, intabulare, se accepta credit Prima Casa. **29.900 €;** ☎031.005.12.20/ 031.005.17.65 victor.a@star-construct.ro

195. **Metrou** Berceni 100 metri, dec., et. 1/5, 38 mp, 2018, garsoniera la 100 de metri de metrou, total dec.a. Finisaje la alegere. In curs de constructie, pentru orice detalii astept apelul d-voastra. **32.310 €;** ☎0730.250.305

196. **Metrou** Dimitrie Leonida, dec., et. 1/2, 32 mp, 2018, Imobil p+2, bransat la utilitati si contorizat individual; finisata la cheie, **29.500 €;** ☎0737.000.035

197. **Metrou** Dimitrie Leonida, garsoniera, semidec., et. 3/3, 40 mp, 2015, garsoniera se afla intr-un bloc modern la 3 min. fata de statia de Metrou Dimitrie Leonida. Dispune de toate utilitatile, balcon inchis, acces rapid la magazine, gradinite. Doar pentru plata cash. **40.000 €;** ☎0764.180.052/ 0723.509.708 office@nemarimobiliare.ro

198. **Metrou** Dristor, garsoniera premium, dec., et. 1/10, 44 mp, 2018, garsoniera la 300 m de metrou Dristor. Finisaje premium. Ideal investitie. Pretul nu contine tva,comision 0%, **57.000 €;** ☎0722.652.640 diana.berinde@premieri-mobiliare.ro

199. **Metrou** Leonida, Sud, dec., et. 1/3, 41 mp, 2017, garsoniera spatioasa, la 800 m de metrou Leonida, total finisata, va sta la dispozitie direct de la dezvoltator, cu 0% comision, de asemenea si alte oferte de ap. sau spatii comerciale, **39.500 €;** ☎0769.258.572 diananetoi26@yahoo.com

200. **Metrou** Tineretului, bloc nou semidec., et. 1/6, 40 mp, 2018, Direct dezvoltator, garsoniera spatioasa si bine compartimentata in bloc in constructie la 4 minute de metrou Tineretului, zona linistita, 40 mp, etajul intai, finisaje de exceptie. Comision 0 **62.000 €;** ☎0735.219.876 vlad.m@star-construct.ro

201. **Militari** dec., et. 4/7, 35 mp, 2017, constructie noua

Imobiliare vânzări GARSONIERE

264. **Nicolae** Grigorescu, Salajan, garsoniera semidec., et. 2/3, 35 mp, 2018, Vand garsoniera intr-un ansamblu rezidential nou, zona verde si linistita, preponderent case si vile, acces facil spre mijloace de transport, 800 metri pana la statia de metrou Nicolae Grigorescu, **39.000 €;** ☎0730.170.085 mihai.dinu@zonadesud.ro

265. **Nicolae** Grigorescu, Titan dec., et. 2/3, 35 mp, 2018, Vand garsoniera dec.a zona Nicolae Grigorescu, 800 m fata de metrou, **39.100 €;** ☎0730.888.272 andrei.stanciu@zonadesud.ro

266. **Nicolae** Teclu, ap 2 camere langa metrou, et. 7/11, 25 mp, 2018, prima casa, metrou 650 m, imobilul face parte dintr-un ansamblu rezidential aflat la doar 650 m de statia de metrou Nicolae Teclu si centre comerciale din sectorul 3, **28.500 €;** ☎0733.840.686 daniel@imobiliarest.ro

267. **Obor,** et. 7/10, 34 mp, 1983, gars. cf. 1, 2 min. statia metrou Obor, gresie, faianta, termopan, parchet, aer conditionat, **48.000 €;** ☎0728.100.316

268. **Obor,** Colentina semidec., et. 8/10, 30 mp, 1985, Teiul Doamnei sectia 7 politie metrou 7 min, piata, Kaufland, Mall Veranda, 8/10, bloc mixt, 1985, zugravita recent, um, termopan, pe mijloc, cadastru, intabulare, accept credit **34.900 €;** ☎021.688.08.67/ 0722.614.867

269. **Obor,** Colentina ,Stradal vedere-intrare fata dec., et. parter/10, 35 mp, 1970, metrou 5 min, mall Veranda, piata, langa Kaufland, intrare, vedere stradala, P/10, bloc mixt, dec, 35 mp, imb,gfp, termopan, ideal cabinet, firma, investitie, inchiriere, avand trafic pietonal intens. **46.500 €;** ☎021.688.08.67/ 0722.614.867

270. **Obor,** Colentina, Doamna Ghica, semidec., et. 3/10, 33 mp, 1979, bloc mixt, bloc fara risc seismic, bloc reabilitat termic, gresie, faianta, parchet, termopan, usa metalica, cadastru+ intab., acc. credit, **38.500 €;** ☎0724.336.834

271. **Obor,** Colentina, Doamna Ghica, Bcr, dec., et. 2/10, 34 mp, 1980, vav Parc Plumbuita, rond, 10 minute metrou, cf. 1,bloc mixt, orientare est, pe mijloc, vedere deschisa imb., faianta, parchet, termopan, um, cadastru, intabulare, se accepta credit **44.000 €;** ☎021.380.28.14/ 0737.435.628

272. **Obor,** Colentina, Kaufland, Teiul Doamnei, semidec., et. 7/10, 30 mp, 1984, Sectia 7, 12 min. metrou, aproape Parc Tei, Plumbuita, cf. 1, bloc mixt reabilitat termic, pe mijloc, orientare S, imb, gresie, faianta, termopan, usa metalica, aer conditionat ,mobilata, utilata,cadastru, intab., ideal investitie/ locuit, **38.000 €;** ☎021.380.28.14/ 0737.435.628

273. **Obor,** Colentina, Teiul Doamnei, Kaufland, dec., et. parter/10, 35 mp, 1970, mall Veranda, stradal, P/10, cf 1, dec, 35 mp utili, bloc mixt, intrare si vedere stradala, ideala pt. Firma, vad bun, renovata recent, g, f, p, t, um, aer conditionat, inst. Sanitare noi, contorizata, intab, libera, pretnegoc. **43.500 €;** ☎0770.956.572

274. **OBor,** Pantelimon, Ritmului, Ferdinand, dec., et. 3/10, 33 mp, 1980, 10 minute metrou, termopan, usa metalica, pozitie buna, bloc civilizat, stradal, cadastru, intabulare. **40.000 €;** ☎0787.882.999

275. **Obor-Colentina,** Kaufland dec., et. parter/10, 36 mp, 1975, confort 1, fara imbunatatiri majore, curata, apropiere metrou 5min, geam la baie, vedere catre gradina. **39.300 €;** ☎0721.092.835/ 0723.261.575 ionut.tudorsimobiliare@gmail.com

276. **Oltenitei,** et. 1/2, 32 mp, 2018, garsoniera 32 mp la cheie, bloc nou, toate utilitatile, contorizare individuala. Dezvoltator, fara comision. Structura de beton, compartimentari din caramida. Finisaje la alegere. Pret fara concurenta. **29.500 €;** ☎0731.510.862 andrei.vatavu@zonadesud.ro

277. **Oltenitei,** et. 4/10, garsoniera, 4/10, bloc mixt, g, faianta, p,termopan, usa metalica, centrala, mobilata, utilata, libera, acte, mai multe detalii telefonic. **26.000 €;** ☎0762.548.461/ 0766.862.569 georobimobiliare@gmail.com

278. **Oltenitei,** 9 min. metrou Piata Sudului, dec., dec., et. 6/8, 42 mp, 1986, foarte frumos compartimentata, foarte spatioasa, 42 mp., camera 20 mp., fereastra la baie, hol locuibil, g, f, t, aproape de metrou, Ratb, supermarket, piata, Sun Plaza, recomandabila, merita vazuta **39.000 €;** ☎0785.505.034

279. **Oltenitei,** Berceni, dec., et. 3/4, 33 mp, 2017, garsoniera spatioasa sos. Oltenitei bloc nou. Garsoniera dispune de o gradina proprie amenajata si se vinde complet finisata (gresie, faianta, parchet, centrala, etc.) Merita vazuta, doar plata cash, **30.000 €;** ☎0730.888.286

280. **Oltenitei,** Piata Sudului, dec., et. 6/8, 42 mp, 1986, garsoniera situata la 8 minute de metrou, etaj 6/8, dec.a, bloc 1986, gresie, faianta, termopan, balcon inchis cu cornier, toate actele la zi. Negociabil, **39.000 €;** ☎0773.931.307

281. **Pache** Protopopescu nr. 22, 33 mp, garsoniera; ☎0723.383.710

282. **Pallady,** metrou, dec., dec., et. 1/4, 37 mp, 2017, Titan, Pallady, garsoniera dec, bloc nou, g, f, p, t, centrala de apartament, contorizare individuala, bransat la toate util., compartimentare caramida, acces facil mijloace de transport. 0% comision, **37.000 €;** ☎031.005.13.00/ 031.005.17.73

283. **Pantelimon** rezidential, 2 minute metrou Republica, 49 mp, 2017, p+10, situat la 100 m de supermarket Cora, mai multe tipuri de apartamente, garsoniere, studiouri disponibile, comision 0, **41.900 €;** ☎0741.990.000/ 0724.934.560

284. **Pantelimon,** Baicului, garsoniera, cf 3, acte la zi, merita vazuta. **15.500 €;** ☎0762.548.461/ 0736.148.044

285. **Pantelimon,** Cimitirul Armenesc, Iancului, semidec., et. 6/10, 32 mp, 1982, acces mijloace de transport in comun, imobil 1982, etaj 6, structura semidec.a, suprafata 32mp, gresie, faianta, parchet, usa metalica, **39.000 €;** ☎0722.732.975 axadomenii@yahoo.com

286. **Pantelimon,** complex rezidential, semidec., 36 mp, 2017, 2 minute metrou Republica, p+10, situat la 100 m de supermarket Cora, mai multe tipuri de apartamente, garsoniere, studiouri disponibile, comision 0. **38.000 €;** ☎0741.990.000/ 0724.934.560

287. **Pantelimon,** Delfinului, semidec., et. 6/10, 31 mp, 1980, confort 1, etaj 6/10, gresie, faianta, parchet, termopan, dresing, doua lifturi, mega mall 2 minute, piata, scoli gradinite metrou tramvai etc. Cadastru, intabulare, pret f. bun pentru investitie. Merita vazut **37.000 €;** ☎0722.612.915/ 0722.218.460

288. **Pantelimon,** Delfinului, dec., et. 4/10, 32 mp, 1979, Mega Mall, dec., bloc mixt, et 4/10, termopan, usa metalica, curata, cadastru, intabulare. **35.700 €;** ☎0737.587.999

289. **Pantelimon,** Delfinului, Chisinau, Mega Mall, semidec., et. 6/10, 32 mp, 1980, et.intermediar, cf.1, pe mijloc, vedere superba, partial mobilata, 2 lifturi, gresie, faianta, parchet, termopan um, intab, zona linistita, pozitie deosebita, ideala investitie, numai cash **37.000 €;** ☎0770.956.572

290. **Pantelimon,** Industriilor, complex Linda Residence semidec., et. 2/3, 57 mp, 2011, confort 1 sporit, boxa proprietate de 10 mp, toate amenajarile, incalzire centrala, fara costuri suplimentare, comision 0, libera, merita, metrou Republica la 3 statii RATB, Basarabia **41.999 €;** ☎0726.284.310 contact@alexandrucordea.ro

291. **Pantelimon,** Mega Mall, Kaufland, dec., et. 10/11, 32 mp, 1980, garsoniera confort 1, dec., monolit, termopan, ac, electrica cupru, sanitare, Langa Mega Mall si Kaufland, living 19 mp, libera, **34.000 €;** ☎0786.192.686 laurentiumarvis@yahoo.com

292. **Pantelimon,** Piata Delfinului, bloc mixt, dec., et. 1/8, 31 mp, garsoniera cocheta, dec.a, bloc mixt, Piata Delfinului, centrala termica, gresie, faianta, usa metalica, bucatarie mobilata utilata, dressing, cadastru, intabulare. **39.000 €;** ☎0722.539.659 office@confortcasaimobiliare.ro

293. **Pantelimon-** Chisinau, Delfinului, dec., et. 4/10, 33 mp, 1980, vand garsoniera, bloc mixt, libera, actele efectuate, **35.700 €;** ☎0728.868.748 office@dinamicimobiliare.ro

294. **Parc** Sebastian, dec., 37 mp, 1987, fara imbunatatiri, parter, **41.500 €;** ☎0724.224.555

295. **Parcul** Carol, garsoniera superba, dec., et. 1/5, 49 mp, 2017, biroul de vanzari Star Construct va ofera un ansamblu nou rezidential, pozitionat ultracentral: Piata Unirii se afla la 10 minute de mers pe jos, Parcuri (Tineretului si Carol), 48,50 mp, **78.225 €;** ☎031.005.12.89/ 031.005.17.65 madalina.h@star-construct.ro

296. **Petre** Ispirescu, Barca, garsoniera, renovata, 30 mp, dec, acte la zi, merita vizionata. **30.500 €;** ☎0762.548.461/ 0736.148.044

297. **Petre** Ispirescu, Malcoci, semidec., et. 1/10, cf. 2, gresie, faianta, parchet, termopan, **24.000 €;** ☎0769.110.474

298. **Piata** Delfinului Pantelimon semidec., et. 5/10, 31 mp, 1982, Delfinului bloc de garsoniere cf. 1 semidec., et. 5 din 10 bloc civilizat libera toate actele curata mici amenajari, an 1982, **35.500 €;** ☎0722.852.863/ 0761.943.192 mariauailie2005@yahoo.com

299. **Piata** Romana dec., 10 mp, 1935, Vand garsoniera centru 10 mp, la care se adauga 10 m aflati în indiviziune (baie/ toilette). Apa calda, caldura, costuri minime, vecini civilizati. Renovata recent, persoana fizica, **16.200 €;** ☎0733.462.983 Gabriela_galbenu@yahoo.com

300. **Piata** Sudului, 24 mp, 1974, 5 min. Mall, piata, metrou, statie RATB, garsoniera, bloc mixt, renovata, utilata, mobilata nou, **37.900 €;** ☎0737.096.647

301. **Piata** Sudului, Oltenitei, dec., et. 6/8, 40 mp, 1986, Lac Vaca̧resti, garsoniera cf. 1 sporit, dec, etaj 6/8, spatioasa, 40 mp, gresie, faianta, termopan, 2 lifturi, acte la zi, **39.500 €;** ☎0733.300.779/ 0722.300.698

302. **Piata** Unirii, Parc Carol, Tineretului, dec., et. 3/6, 40 mp, 2018, de vanzare garsoniera, 40 mp utili, bucatarie si living open space, terasa, centrala proprie si incalzire prin pardoseala, finisaje de top, parcari la subteran. Pret fara TVA: 62.000 euro. **65.100 €;** ☎031.005.17.33/ 031.005.17.69 andrei.p@star-construct.ro

303. **Preciziei** nr. 14, bl. F bis, vand garsoniera, cf. 3, mobilata, renovata, centrala termica proprie, interfon, scara curata, merita vazuta, et. 3, **18.500 €;** ☎0764.489.134

304. **Prelungirea** Ghencea, Valea Oltului semidec., et. 1/7, 40 mp, 2016, etajul 1 intr-un bloc construit in anul 2016, cu o suprafata de 40 mp, semidec.a, centrala proprie, tamplarie termopan, electrocasnice, complet mobilata, pret vanzare 40.000 euro, comision 2% **39.500 €;** ☎0745.502.099 adipiciu@gmail.com

305. **Rahova** (Calea Rahovei- Petre Ispirescu), semidec., 35 mp, 1980, cf. 1, 4/10, bloc mixt, stradala, curata, fara imbunatatiri, balcon 4 m, libera, acte, accept credit, **34.000 €;** ☎021.434.30.60/ 0731.322.851 bestimobiliaremilitari@gmail.com

306. **Rahova,** et. 1/4, 17 mp, cf. 3, gresie, faianta, parchet, termopane, gaze, **10.000 €;** ☎0787.720.080/ 0787.638.327

307. **Rahova,** Amurgului, 15 mp, centrala, coeficient 3, apa, bucatarie, baie, strict exclus intermediari, **12.000 €;** ☎0755.914.905

308. **Rahova,** Bolintineanu, semidec., et. 1/10, 21 mp, semistradal, cf.2, gresie, faianta, usa metalica, curata, toate acte, **23.000 €;** ☎0737.785.502/ 0765.011.786

309. **Rahova,** Dream Residence, dec., et. 2/6, 40 mp, 2018, vand 2 camere.Decomandat.Pret 36.900 .Suprafata:40 m.p.Complet finisat.Finisaje lux italia.Parcare supraterana 2.000 euro.Parcare subterana 5000 euro.Prima casa, ipotecar.T.V.A 5%. **36.900 €;** ☎0724.246.314 stefan@dream-residence.ro

310. **Rahova,** Dream Residence, dec., et. 2/6, 41 mp, 2018, vand garsoniera-dec.a.Pret 36.900 .Suprafata: 41 m.p.Complet finisata.Finisaje lux italia.Prima casa, ipotecar sau cash.T.V.A 5%. **36.900 €;** ☎0766.227.431/ 0737.500.370 toropu1984@gmail.com

311. **Rahova,** Dream Residence, dec., et. 4/6, 43 mp, 2018, vand garsoniera, Decomandat, 38.900 euro, 43 m.p., decembrie 2018, finisaje Italia, prima casa, ipotecar sau cash **38.900 €;** ☎0766.227.431/ 0737.500.370 toropu1984@gmail.com

312. **Rahova,** Salaj, et. parter/4, 38 mp, complet renovata, posibilitate intrare separata, firma, **40.000 €;** ☎0720.919.979

313. **Rahova,** Sebastian, dec., et. 1/3, 33 mp, 2015, la intersectia cu Sebastian, in vecinatatea supermarketurilor Peny si Lidl va recomand acesta garsoniera de 33 mp situata la etajul 1/3 a unui imobil construit in anul 2015. Comision 0% cumparator, **29.900 €;** ☎0729.101.123 valeriu@valeriustancu.ro

314. **Rahova,** stradal, dec., et. 2/8, cf. 1, gresie, faianta, parchet, termopan, um, cad., intab., **36.000 €;** ☎0766.919.499/ 0763.835.193

315. **Regie,** semidec., et. parter/6, vand garsoniera la parter in zona foarte linistita, in spatele Pietii Crangasi si a supermarket-ului Lidl, vis-a-vis de terenurile de tenis Sportul Studentesc, Str.Elena Farago; ☎0738.666.659

316. **Regie,** Grozavesti, semidec., et. parter/5, 27 mp, 2017, metrou, piata, parc, tramvai, garsoniera in bloc nou, finisata lux, ct, lift, interfon, parcare. Cash, sau credit, **39.500 €;** ☎0731.144.156

317. **Rond** Alba Iulia, Decebal, et. 2/10, 20 mp, 1977, proprietar. Vand garsoniera la 2 min de rondul Alba Iulia.Zona verde, de case, foarte linistita.Gresie, faianta, termopan, aer conditionat.Se vinde mobilata si utilata complet. Numai pt particulari. **33.500 €;** ☎0726.269.147 mada186@yahoo.com

318. **Salaj** - Bachus, dec., et. 1/4, 37 mp, cf. 1, gresie, faianta, parchet, termopan, centrala, mobilata, **23.500 €;** ☎0787.638.327

319. **Sebastian,** Petre Ispirescu, garsoniera, cf 1, dec, balcon, gresie, f., parchet, t., usa metalica, acte la zi, **38.000 €;** ☎0762.548.461/ 0736.148.044

320. **Sebastian,** dec., 41 mp, 1990, Petre Ispirescu, garsoniera, cf 1, dec, renovata, balcon inchis, incalzire Radet, acte la zi,negociabil. **35.500 €;** ☎0762.548.461/ 0766.862.569 georobimobiliare@gmail.com

321. **Sector** 3, Titan, Auchan, 16 mp, 1980, cf. 3, fara imbunatatiri, bloc termoizolat, mansardat, cad., intab., gaze, apa, curent, zona civilizata, **10.900 €;** ☎0723.424.266

322. **Sector** 4. dec., et. parter/3, 30 mp, 2017, Garsoniera beneficiaza de centrala termica proprie, finisaje interioare la alegere (gresie, faianta, parchet, usi de interior), tamplarie PVC cu geam termopan Low-e. Comision 0%, **24.000 €;** ☎0735.222.575 cosmin.topai@zonadesud.ro

323. **Sector** 5 Ferentari, et. 1/4, 16 mp, 1990, vand garsoniera confort 3 pe strada Iacob Andrei in bloc reabilitat. Imbunatatiri, pentru mai multe detalii contactati-ma, pret neg., **12.500 €;** ☎0761.040.240 rraphelle@yahoo.com

324. **Sector** 5, Zetari catre Luica, 33 mp, gars., cf. 1, et. mansarda, libera, balcon, bloc nou, plan 2; **21.000 €;** ☎0764.522.941/ 0722.655.435

325. **Soseau** Oltenitei, Berceni, dec., et. 1/2, 33 mp, 2018, garsoniera dec.a, situata pe Sos. Oltenitei, et. 1/2, bloc nou, se preda complet finisata, baie echipata, centrala termica, comision 0, direct dezvoltator, **29.000 €;** ☎0725.957.933

326. **Soseaua** Berceni, dec., et. 3/4, 35 mp, 2013, garsoniera deosebita, etaj 3/4, finisata modern, mobilata si utilata, contorizata separat, acces usor la mijloacele de transport. Langa Arta Grafica. **30.900 €;** ☎0726.764.420/ 0786.276.537 voni.catanescu@creativebrokers.ro

327. **Soseaua** Berceni, garsoniera dec.a, dec., et. 5/5, 35 mp, 2018, garsoniera complet dec.a la cel mai mic pret din zona, la 10 minute de metrou! Se preda "la cheie; **33.900 €;** ☎0722.652.640 diana.berinde@premierimobiliare.ro

328. **Soseaua** Giurgiului, Luica, dec., et. 3/4, 34 mp, 1981, libera, mobilata, termopan, rulouri la geam, renovat, acte la zi, accepta credit, **31.500 €;** ☎0764.660.900

329. **Soseaua** Mihai Bravu colt cu Ferdinand, 39 mp, 1964, vand garsoniera mare, parter, usa metalica, termopan, gresie, faianta, la gura metroului, discutabil, **40.000 €;** ☎0723.244.902

330. **Soseaua** Oltenitei, dec., et. parter/4, 39 mp, cf. 1, gresie, faianta, parchet, cadastru, intabulare, **42.800 €;** ☎0752.434.469/ 0748.551.054

331. **Soseaua** Oltenitei, garsoniera dec.a, dec., et. 1/2, 35 mp, 2018, bloc nou, zona verde, etaj.1, R.a.t.b, metrou, scoli, gradinite, locuri de joaca, centre comerciale, loc parcare, bloc cu regim mic de inaltime, curte interioara, geam la baie, finisaje de lux, centrala termica. **29.000 €;** ☎0728.407.191/ 0724.411.696

332. **Soseaua** Pantelimon, Iancului, acces metrou, semidec., et. 7/9, 32 mp, 1984, acces rapid catre metrou Piata Iancului. Garsoniera este la etajul 7/9, intr-un bloc din 1984, reabilitat termic, cu structura semidec.a, **39.500 €;** ☎0722.732.975 axadomenii@yahoo.com

333. **Soseaua** Salaj, reprezentanta Logan, dec., et. 3/4, 2017, 15 min Unirii, garsoniera dubla 40 mp, dec.a, centrala termica, totul nou, bloc construit 2017, beton si caramida, posibilitate achizitionare loc parcare 23500 euro, cash. **23.500 €;** ☎0723.389.967

334. **Stefan** cel Mare, Obor metrou, piata, parc, semidec., et. 6/10, 1982, Mosilor, amenajata impecabil, gresie, faianta, parchet, termopan, ac, se vinde mobilata si utilata, complet, potential investite sau locuit vedere spate, libera, pozitie excelenta apropiere Mosilor, Obor, Lizeanu. **46.000 €;** ☎0744.597.597

335. **Stefan** cel Mare, Obor, semidec., et. 7/10, 1981, garsoniera amenajata cu interior curat, gresie, faianta, parchet, termopan, Ac, mobilata si utilata, doar te muti, ideal investitie sau locuit. Metrou Obor 3-4 minute. Acte efectuate, libera. **48.000 €;** ☎0771.791.542

336. **Str.Victor** Brauner,Nicolae Teclu-Metrou, semidec., et. 3/9, 59 mp, 2017, complex nou garsoniera -studio langa metrou, **59.000 €;** ☎0720.842.227 adelinametropolitan@gmail.com

337. **Strada** Pucheni, ansambu rezidential, vand gars., cf. 1, detalii la telefon, neg., **26.000 €;** ☎0721.272.395

338. **Taberei,** Brancusi ANL dec., et. 3/3, 34 mp, 2017, garsoniera dec.a, dec.a, orientare sud, bucatarie separata, finisaje la cheie, centrala, fara comision, bloc nou p+3+pod, in constructie, finalizare oct. 2017, aproape RATB 168, metrou 950 m **37.000 €;** ☎0749.115.511 proprietatinoi@gmail.com

339. **Tei,** Lacul Tei semidec., et. parter/10, 30 mp, 1978, garsoniera situata la parter, pe strada Opanez, bloc reabilitat, apropiere parcuri, statie RATB, metrou la 10 minute **37.000 €;** ☎0728.175.547 Braveintermed@yahoo.ro

340. **Teiusi,** dec., et. 1/4, 35 mp, 2018, garsoniera confort 1 dec. etaj p,1,2,3,m , 35 mp balcon constructie 2018 se preda la cheie gresie faianta parchet termopan um centrala gaze bloc caramida izolat . Avans 5000 euro, rate la dezvoltator **20.000 €;** ☎0732.592.007 georgedann74@yahoo.com

341. **Theodor** Pallady , Titan, Sector 3, Prima Casa semidec., 31 mp, 2018, imobilul face parte dintr-un ansamblu rezidential aflat la doar 700m de statia de metrou Nicolae Teclu si centre comerciale din sectorul 3. Prima Casa; **28.500 €;** ☎0733.840.686 daniel@imobiliarest.ro

342. **Theodor** Pallady garsoniera, Vitioara, dec., et. parter/2, 42 mp, 2017, garsoniera disponibila la parter, intr-un imobil nou construit de p+ 2e cu termen de finalizare lunie 2018 si cu o suprafata utila 42.07 mp, **46.100 €;** ☎0756.565.565/ 0731.169.114 office@titanul-nou.ro

343. **Theodor** Pallady, semidec., et. 3/11, 25 mp, 2015, garsoniera Palladium Residence, totul inclus in pret, disponibilitate imediata. **35.900 €;** ☎0724.972.728 catalin_di@yahoo.com

344. **Theodor** Pallady, semidec., et. 2/4, 15 mp, 1978, Lidl, complet renovata (gresie, faianta, parchet, termopan, usa metalica, inst. sanitara si electrica), geam baie, cadita baie, mobila bucatarie noua, bloc anvelopat, foarte curat, interfon, Radet, **18.900 €;** ☎0723.707.553/ 0740.729.273 raz@azmfir1@yahoo.com

345. **Theodor** Pallady, Fetesti, dec., et. 2/4, 42 mp, 2017, finalizare decembrie, garsoniera situata la 12 minute de metrou 1 Decembrie, intr-un imobil cu un regim de inaltime de DS+P+4E, cu o suprafata utila de 41,5 mp, **40.000 €;** ☎0756.565.565/ 07311699114 office@titanu-nou.ro

346. **Theodor** Pallady, Ozana dec., et. 1/4, 2017, garsoniera situata in cartierul 1 Decembrie 1918 zona Theodor Pallady, intr-un bloc construit in anul 2017, confort, dec., etaj 1 din 4, avand suprafata totala de 37 mp **37.000 €;** ☎031.005.17.53/ 031.005.17.73 george.t@star-construct.ro

347. **Theodor** Pallady, Vitioara, dec., et. parter/2, 77 mp, 2017, garsoniera disponibila la etajul parter, intr-un imobil nou construit de P+ 2E cu termen de finalizare lunie 2018 si cu o suprafata utila 76,33 mp. **54.000 €;** ☎0756.565.565/ 0731.169.114 office@titanul-nou.ro

348. **Theodor** Pallady, Vitioara, dec., et. 1/2, 45 mp, 2017, garsoniera disponibila la etajul 1, intr-un imobil nou construit de P+ 2E cu termen de finalizare lunie 2018 si cu o suprafata utila 44,41 mp. **47.200 €;** ☎0756.565.565/ 0731.169.114 office@titanul-nou.ro

349. **Theodor** Pallady, Vitioara, garsoniera, dec., et. 1/2, 39 mp, 2017, garsoniera disponibila la etajul 1, intr-un imobil nou construit de P+ 2E cu termen de finalizare lunie 2018 si cu o suprafata utila 38,82 mp. **46.025 €;** ☎0756.565.565/ 0731.169.114 office@titanul-nou.ro

350. **Tineretului** parc, dec., et. parter/10, 32 mp, 1981, garsoniera bloc mixt dec.a, 32 mp, parter, constructie 1981, gresie, faianta, parchet, apropiere parcul Tineretului metrou, cadastru, **50.000 €;** ☎0723.389.967

351. **Tineretului,** dec., 33 mp, 1977, conf. 1 dec, situat la 2 min de parc si 5 de metrou, liber. **46.500 €;** ☎0740.163.790/ 0765.256.538 avraimobiliare@gmail.com

352. **Tineretului,** dec., et. 6/10, 37 mp, 2018, garsoniera superba, 37 mp utili, dec.a, complet finisata si echipata cu centrala termica proprie, calorifere, obiecte sanitare pentru bai, termopan, usa metalica, instalatii. **49.303 €;** ☎0771.246.246 office@estimobiliar.ro

353. **Tineretului,** dec., et. 1/12, 41 mp, 2008, Tineretului, Asmita Gardens, garsoniera dec.a, etaj 1, suprafata 41 mp, centrala bloc, gresie, faianta, termopan, usa metalica, bloc mixt, constructie 2008, cadastru, intabulare, libera **60.000 €;** ☎0722.359.898/ 0722.573.232 office@interpartes.ro

354. **Tineretului,** metrou 5 min, garsoniera spatioasa dec., et. 2/5, 40 mp, 2018, Garsoniera spatioasa, bloc nou, metrou Tineretului 500 m, balcon, et. 2/6, imobil nou in constructie cu finalizare la sfarsitul lui 2018. Vanzare de la dezvoltator. Comision 0. Consiliere credit, **62.000 €;** ☎031.005.12.70/ 031.005.17.65 diana.d@star-construct.ro

355. **Tineretului,** Piata Norilor, dec., et. parter/8, 35 mp, confort 1, gresie, faianta, parchet, termopan, libera, cadastru si intabulare, scara curata, civilizata. **45.000 €;** ☎0728.568.337/ 0730.421.581

356. **Tineretului,** Piscului, dec., et. 7/10, 34 mp, 1981, garsoniera cf. 1, dec, etaj 7/10, vedere parculet, renovata recent, termopan, parchet, gresie, faianta, usi noi, mobilata si utilata complet, acte la zi. **56.000 €;** ☎0733.300.779/ 0722.300.698

357. **Tineretului,** Timpuri Noi, dec., et. 7/8, 34 mp, 1982, dec.a, etaj 7/8, constructie 1982, suprafata 34 mp, gresie, faianta, parchet, termopan, mobilata si utilata **56.000 €;** ☎0735.883.450 traian@centralimobiliare.ro

358. **Tineretului,** Tohani, metrou dec., et. parter/10, 32 mp, 1974, **50.000 €;** ☎0720.451.235 cosmin.olinici@galaxyimob.ro

359. **Tineretului,** Vacaresti, semidec., 37 mp, 2018, garsoniera, etaj 6/10, suprafata utila 37 mp, balcon 6 mp, finisaje incluse, finalizare decembrie 2018, pret 53.014 Euro + TVA (valabil pentru avans de 50%); **53.014 €;** ☎0736.935.106/ 021.321.21.81

360. **Titan** semidec., et. 4/10, 32 mp, 1970, parc, bloc reabilitat, balcon, acte la zi, renovata total, instalatia sanitara si cea electrica schimbate, la cheie, zona verde, liniste, libera, mobilata, utilata **43.500 €;** ☎0723.399.229/ 0740.246.872

361. **Titan** 4 Residence, garsoniera comision 0, dec., et. 1/4, 2017, ansamblu format din 4 blocuri a cate 44 de apartamente, dezvoltat pe o suprafata de 6000 mp. 700 m pana la metrou Nicolae Teclu, transport pana lan.Teclu asigurat. pret credit 34650, pret cash:33600 **33.600 €;** ☎0768.951.501/ 0787.506.572 vanzari@titan4residence.ro

362. **Titan** metrou, dec., et. 3/10, 34 mp, 1970, Costin Georgian, cf. 1, dec.a, stradal, curata, libera, toate actele, vecinatati: Basarabia, Lucretiu Patrascanu, 1 Decembrie 1918, parc IOR, super ocazie, usor discutabil, **34.900 €;** ☎0741.140.993

363. **Titan** metrou, dec., et. parter/10, 40 mp, 1975, Garsoniera dubla, metrou Titan si parc IOR, bloc mixt, parter cu balcon, reabilitat termic, renovata, instalatii electrice si sanitare, mobilata si utilata, termopane, acte la zi, accept si credit, **46.500 €;** ☎0775.191.885 iordachemarius1970@gmail.com

364. **Titan** metrou, Parc IOR, semidec., et. 5/10, 32 mp, 1975, confort 1, semidec.a, 5/10, 32 mp, gresie, faianta, parchet, termopan, usa metalica, cadastru, intabulare. **37.900 €;** ☎0765.874.442

365. **Titan** Pallady, garsoniera dec.a si spatioasa dec., et. 4/5, 41 mp, 2018, in zona noua a cartierului Titan va propunem achizitia unei garsoniere intr-un complex format din doua blocuri din care unul este finalizat si locuit. Acesta se afla in apropiere de Ozana **32.000 €;** ☎0741.430.423

366. **Titan** parc IOR, dec., et. 10/10, 37 mp, 1978, vand garsoniera dec.a, aflata la etajul 10/10, amplasata ideal la 5 minute de intrarea in parc IOR si 5 minute de metrou Titan, blocul a fost reabilitat in 2016, are supraveghere video **39.900 €;** ☎0769.247.465 mat.petre22@gmail.com

367. **Titan** Postavarului Bila semidec., et. 7/10, 24 mp, 1978, gars. cf 2, gresie, faianta, parchet, termopn um, **23.000 €;** ☎0766.777.115 confortspecial@yahoo.com

368. **Titan** Trapezului garsoniera dubla, dec., et. demisol/4, 56 mp, 2017, imobil nou, D+P+4E, predare, mutare Feb. 2018, 8 min. metrou 1 Dec. 1918, 10 min. N. Grigorescu, zona linistita, 56 mpc, centrala proprie, geam tripan, polistiren de 10 cm, la cheie **47.000 €;** ☎0770.254.985/ 0770.255.380 office@residencecity.ro

369. **Titan,** dec., et. parter/10, 34 mp, 1968, blocul Potcoava, 3 min metrou, langa parcul IOR, libera, bloc mixt. **42.000 €;** ☎021.253.01.13/ 0745.087.966 office_treibrazi@yahoo.com

370. **Titan,** dec., et. 1/4, 25 mp, 1972, garsoniera conf. 2, 24.93 mp, 3 minute de Auchan Titan si 4 de RATB (Iinii tramvai 19, 23, 40 si autobuz 101, 311, 335, 330 si 253). 2 statii de RATB pana la metrou si parcul IOR. **24.000 €;** ☎0765.745.680 iuliana.moraru92@yahoo.com

371. **Titan,** dec., et. 2/5, 15 mp, 1977, garsoniera cu imbunatatiri vizavi de Auchan Titan aer conditionat, apa calda, cabina de dus, parchet usa metalica, am actele toate, sunt proprietar, etaj 2, merita toti banii, caldura electric, gazele la usa **15.950 €;** ☎0723.873.999

372. **Titan,** semidec., et. 5/10, 1970, garsoniera semidec.a, 32 mp, et 5/10, bloc din 1970. Gresie, faianta, parchet, usa metalica, termopan. Toate actele la zi. Se accepta si credit, **37.000 €;** ☎0770.437.577 agentie1@mauwis.ro

373. **Titan,** semidec., et. 8/10, 32 mp, 1970, garsoniera Titan - Policlinica Titan - Parc Titanii, confort I, semidec., etaj 8/10, suprafta 32 mp, complet renovata. Prima garsoniera pe palier, geam la baie, balcon generos, **38.500 €;** ☎0728.436.342 alexjacota@gmail.com

374. **Titan,** dec., et. 1/4, 38 mp, 2018, garsoniera, direct dezvoltator, comision 0 **33.999 €;** ☎0743.777.700 cristina.carlan@rfccity.ro

375. **Titan,** dec., et. 3/10, 22 mp, Nicolae Grigorescu, Billa, bloc monitorizat video, gaze, caldura radet, cada la baie, mobilat si utilata , totul nou, gresie, faianta, parchet, termopane, toate actele, **26.000 €;** ☎0721.999.550/ 0760.488.840

376. **Titan,** semidec., et. 8/10, 32 mp, policlinica, Prisaca Dornei, chiar la parcul Titanii, bloc reabilitat, cf 1, semidec.a, renovata, gresie, faianta, parchet, termopane, usa metalica, geam baie, libera, toate actele **36.000 €;** ☎0728.777.132 office@ramax.ro

377. **Titan,** semidec., et. 8/10, 31 mp, 1970, Priseaca Dornei, confort 1, bloc mixt, reabilitat termic, libera, acte ok, scara foarte curata, 4 lifturi, situata la 2 min. parc si 7-8 min. metrou Titan **36.000 €;** ☎0732.135.471

378. **Titan,** semidec., et. 4/10, 19 mp, 1978, proprietar vand gars cf 2 et 4/10 suprafata 19 m mobilata si utilata cu imbunatatiri gresie, faianta, termopan, usa metalica, parchet, bl fara restantieri apa calda, caldura, pentru mai multe detalii tel. **27.000 €;** ☎0785.258.875

379. **Titan,** dec., et. 1/3, 33 mp, 2017, Salajan, Marului 38-42, bloc nou, pozitie de exceptie, zona noua, p+3, loc parcare, miloace de transport in apropiere, metrou, scoli, gradinite, ocazie. **999 €;** ☎0753.075.109

380. **Titan,** dec., et. parter, 35 mp, 1984, vand garsoniera cf 1, zona Titan, Auchan, complet mobilata (Mobexpert), aragaz, masina de spalat, frigider, cuptor microunde, totul nou, lux, bloc civilizat, reabilitat, libera sau cu chiriasi (250 euro), **38.500 €;** ☎0747.627.373 mankemanke80@gmail.com

381. **Titan,** 1 Decembrie 1918, semidec., et. 4/10, 20 mp, 1978, confort 2, semidec.a, 4/10, 20 mp, gresie, faianta, parchet, termopan, pret negociabil. **25.900 €;** ☎0765.874.442

382. **Titan,** 1 Decembrie, Ozana, dec., et. 1/4, 35 mp, 2017, garsoniera, la o distanta reala de 10-12 min. pana la metroul 1 Decembrie1918. Blocurile au un regim de inaltime de P+4 etaje cu lift silentios, **35.000 €;** ☎031.005.13.19/ 031.005.17.73 marius.n@star-construct.ro

383. **Titan,** Auchan, apropiere Circa 13 Politie, proprietar vand garsoniera in vila, ST-40 mp, relatii la: ☎0720.248.487

384. **Titan,** Auchan, Metrou 1 Decembrie 1918, sector 3 dec., et. 1/5, 36 mp, 2018, garsoniera deosebita, 36 mp utili, complet finisata si echipata cu centrala termica proprie, calorifere, obiecte sanitare pentru bai, tamplarie PVC, usa metalica, instalatii. **30.260 €;** ☎0771.246.246 office@estimobiliar.ro

385. **Titan,** Auchan, Metrou 1 Decembrie 1918, sector 3 dec., et. 1/3, 36 mp, 2018, garsoniera deosebita, 36 mp utili, complet finisata si echipata cu centrala termica proprie, obiecte sanitare pentru bai, tamplarie PVC cu geam tripan, calorifere, usa metalica, instalatii **32.499 €;** ☎0771.246.246 office@estimobiliar.ro

386. **Titan,** Auchan, Metrou 1 Decembrie 1918, sector 3 dec., et. 2/3, 38 mp, 2018, garsoniera deosebita, 38 mp utili, complet finisata si echipata cu centrala termica proprie, obiecte sanitare pentru bai, tamplarie PVC cu geam tripan, calorifere, usa metalica, instalatii,

Imobiliare vânzări 2 CAMERE

19. **Acte** gata, mutare imediata, metrou Berceni, dec., et. 5/5, 45 mp, 2017, apartament total dec., situat intr-un bloc nou, 2017, lift, finisat la cheie.poze reale.Disponibil imediat. **45.000 €;** ☎0724.548.052

20. **Alba** Iulia adiacent, parter/4 confort 1 dec., 57 mp, bloc 1993 reabilitat, cu gresie, faianta, termopan, doua ac, curat, acte la zi, zona linistita, la doua minute de rond, merita vazut. **80.000 €;** ☎0728.879.796

21. **Alba** Iulia, dec., et. 1/2, 41 mp, 1936, apartament 2 camere in zona Piata Alba Iulia, spatios, dotat cu centrala termica proprie, tamparie PVC cu geam termopan si usa metalica, se vinde complet mobilat si utilat (cum apare in fotografii), **56.900 €;** ☎0728.973.745 marius.cojocariu@h-b.ro

22. **Alba** Iulia, adiacent bloc nou, apartament confort 1 dec., 57 mp, etajul 6/10, bloc 2008, cu gresie, faianta, parchet, termopan, usa metalica, mobilat/ nemobilat, curat, pozitie excelenta, merita vazut, **116.000 €;** ☎0728.879.796/ 0728.879.796

23. **Alba** Iulia, Unirii dec., et. parter/3, 66 mp, 2018, Direct dezvoltator, imobil nou, loc parcare inclus in pret, finisaje la alegere, centrala proprie, contorizare individuala, spatiu de joaca in incinta ansamblului, tva 19% inclus in pret, finalizare 2018, **129.900 €;** ☎0758.234.495 office.vulturilor.residence@gmail.com

24. **Alba** Iulia, Unirii, dec., et. 1/3, 54 mp, 2018, direct dezvoltator, imobil nou, 2 camere, loc parcare inclus in pret, finisaje la alegere, centrala proprie, spatiu de joaca in incinta ansamblului, TVA 5% inclus in pret, finalizare 2018. **97.900 €;** ☎0758.234.495 office.vulturilor.residence@gmail.com

25. **Alba** Iulia, Unirii, dec., et. 1/3, 43 mp, 2018, direct dezvoltator, imobil nou, studio, loc parcare inclus in pret, finisaje la alegere, centrala proprie, spatiu de joaca in incinta ansamblului, TVA 5% inclus in pret, finalizare 2018. **77.900 €;** ☎0758.234.495 office.vulturilor.residence@gmail.com

26. **Aleea** Nordului, dec., et. 1, 46 mp, 1997, vand apartament situat in Slobozia, Aleea Nordului, bloc C1, etaj 1, ap. 2, jud. Ialomita, in suprafata de 45,38 mp., compus din doua camere si dependinte. **145.000 L;** ☎0743.133.132 studiolegaleconsulting@yahoo.com

27. **Aleea** Pantelimon nr .15-17 semidec., et. 4/4, 27 mp, 1980, Bl B3 Sc C Et 4 apt 150 vand apartament 2 camere toate imbunatatirile, aer conditionat, total contorizat separat, instalatii el. si sanitare noi. Ocazie proprietar, 24000 euro **24.000 €;** ☎0765.327.555/ 0786.042.056 Simiondaniela68@yahoo.com

28. **Aleea** Podul Giurgiului, dec., et. 4/8, 49 mp, 1970, vand apartament 2 camere, Aleea Podul Giurgiului, 1970, etaj 4, apartamentul se vinde mobilat, dec., a fost renovat complet in anul 2014, (instalatie electrica schimbata, tevi, termopane), **56.000 €;** ☎0746.158.784 laurentiu_lio@yahoo.com

29. **Alexandriei,** dec., et. 1/6, 54 mp, 2017, finisaj deosebit, bloc nou, mutare rapida, bonus: bucataria se preda mobilata si utilata (plita, cuptor, hota, chiuveta). Aer conditionat in living. Direct Dezvoltator. Comision zero, **41.000 €;** ☎031.005.17.45/ 031.005.17.69 natalin.p@star-construct.ro

30. **Alexandriei,** Bragadiru, bucatarie utilata, dec., et. 2/6, 2017, mobilat, Alexandriei, imobil nou finisaje la alegere, lift, imobil nou, str. Cristalului, Ratb in fata blocului, bucatarie mobilata si utilata, finisaje la alegere, lift silentios, parcare supraterana; **41.000 €;** ☎031.005.17.61/ 031.005.17.69 constantin.s@star-construct.ro

31. **Alexandriei,** cartier rezidential, semidec., et. 2/6, 54 mp, 2017, 2 camere, finalizat, constructie noua, finisaje: gresie, faianta, parchet, centrala termica proprie, usa metalica, bucatarie utilata si mobilata baie complet utilata, aer conditionat, Ratb (1 min), Penny, Cora. **41.000 €;** ☎031.005.12.79/ 031.005.17.65

32. **Alexandriei,** Cristalului, parcare inclusa, curte. dec., et. parter/4, 104 mp, 2017, Va propun spre achizitionare un apartament total dec. cu 2 camere avand suprafata totala utila de 104 mp, care face parte dintr-un imobil nou situat la numai 3 minute de statia RATB, **55.250 €;** ☎031.005.17.61/ 031.005.17.69 constantin.s@star-construct.ro

33. **Alexandriei,** Haliu, strada Smardan, dec., et. 1/2, 45 mp, 2016, particular,suprafete intre 45-85 mp, etaj 1 sau mansarda inalta. **32.500 €;** ☎0751.058.060

34. **Alexandriei,** spatios, bloc nou, parcare inclusa dec., et. 1/2, 74 mp, 2017, apartament cu 2 camere, dec., cu o suprafata utila de 66.38 mp + 7.23 mp balcon, situat intr-un imobil nou din zona Sos Alexandriei, Prelungirea Ghencea, la doar cativa metri distanta de Ratb. **50.000 €;** ☎031.005.17.45/ 031.005.17.69 natalin.p@star-construct.ro

35. **Alexandru** Obregia, 2 camere finalizat lux, dec., et. 1/4, 54 mp, 2017, Alexandru Obregia 2 camere lux, bloc finalizat, mutare rapida, finisat la cheie. Comision 0. **54.990 €;** ☎0737.500.380/ 0737.500.381 iulian@zonadesud.ro

36. **Alexandru** Obregia, Berceni, Grand Arena, dec., et. 2/4, 54 mp, 2017, apartament cu 2 camere, modern, ingenios compartimental, etaj intermediar, situat intr-un bloc nou la doar 150 m de statia RATB. Finisaje de lux la alegere. Acceptam Prima Casa, **54.990 €;** ☎0725.957.930

37. **Alexandru** Obregia, Metalurgiei, dec., et. 2/4, 52 mp, 2017, bloc nou. Direct dezvoltator. Ap spatios si bine compartimentat de 2 camere in zona Bd. Metalurgiei, dec., 52 mp, etaj 2 din 4, finisaje de lux **54.990 €;** ☎0730.250.305

38. **Alexandru** Obregia, Mladinovici Dragos, semidec., et. 7/10, 52 mp, 1968, vanzare apartament 2 camere, situat in str Dragos Mladinovici, etaj 7/10, an c-tie 1968, suprafata 52 mp, nu are imbunatatiri. Dispune de loc de parcare platit. La o statie Ratb de metrou Piata Sudului. **49.900 €;** ☎0729.842.974

39. **Ansamblul** Gama Residence Towers Faza II, dec., 61 mp, 2016, 2 camere, cf. 1, toate imbunatatirile noi 2016: gresie, faianta, parchet, termopan, usa metalica, videointerfon, centrala termica, 2 balcoane, dormitor cu dressing, bloc nou 2016, **59.000 €;** ☎0758.041.197

40. **Ansamblul** Gama Residence Towers Faza II, dec., 62 mp, 2016, 2 camere, cf. 1, toate imbunatatirile noi 2016: gresie, faianta, parchet, termopan, usa metalica, videointerfon, centrala termica, balcon, bloc nou 2016, **60.000 €;** ☎0758.041.197

41. **Ansamblul** Gama Residence Towers Faza II, dec., 74 mp, 2016, 2 camere, cf. 1, toate imbunatatirile noi 2016: gresie, faianta, parchet, termopan, usa metalica, videointerfon, centrala termica, debara, terasa cu spatiu de depozitare si vedere superba, bloc nou 2016, **70.000 €;** ☎0758.041.197

42. **Antiaeriana,** bloc nou, super oferta semidec., et. 2/5, 47 mp, 2018, Antiaeriana, Rahova, bloc nou iunie 2018. Apartament 2 camere. Finisaje de calitate, se preda la cheie. Racordat la toate utilitatiile publice **29.500 €;** ☎0737.282.225

43. **Antiaeriana,** Rahova, dec., 63 mp, 2017, bloc nou finalizat octombrie 2017. Finisaje de calitate, se preda la cheie. Racordat la toate utilitatiile publice. Loc de parcare inclus **46.400 €;** ☎0737.282.225/ 0771.225.027 vanzari@oxyresidence.ro

44. **Antiaeriana,** Rahova, dec., 47 mp, 2017, bloc nou finalizat octombrie 2017. Finisaje de calitate, se preda la cheie. Racordat la toate utilitatiile publice. Loc de parcare inclus **34.200 €;** ☎0737.282.225/ 0771.225.027 vanzari@oxyresidence.ro

45. **Antiaeriana,** Rahova, dec., 55 mp, 2017, bloc nou finalizat octombrie 2017. Finisaje de calitate, se preda la cheie. Racordat la toate utilitatiile publice. Loc de parcare inclus **40.400 €;** ☎0737.282.225/ 0771.225.027 vanzari@oxyresidence.ro

46. **Aparatorii** Patriei, dec., et. 2/3, 62 mp, 2017, 2 camere Aparatorii Patriei, finisaje lux, imobil nou, direct dezvoltator, fara comision, utilitati, centrala, contorizare individuala, totul la cheie. Merita vazut, mai multe detalii, la telefon. **60.000 €;** ☎0731.510.862 andrei.vatavu@zonadesud.ro

47. **Aparatorii** Patriei, 5 min. metrou, locatie superba semidec., et. 1/4, 54 mp, 2017, 2 cam. mutare imediata, etaj 1/4, apropiere metrou, incalzire prin pardoseala, centr termica, gresie, faianta, parchet, termopan, balcon inchis in termopan, usa metalica,finisaje superioare, acc credit **60.800 €;** ☎031.005.12.20/ 031.005.17.65 victor.a@star-construct.ro

48. **Aparatorii** Patriei, Berceni, dec., et. 2/3, 57 mp, 2018, apartament nou, Aparatorii Patriei, 10 minute mers pana la metrou, direct dezvoltator, comision 0, bucatarie inchisa, centrala proprie, finisaje premium, accept orice tip de credit ipotecar, **57.500 €;** ☎0726.378.074 ch.isabela@gmail.com

49. **Aparatorii** Patriei, zona de sud a capitalei dec., et. 2/10, 55 mp, 2017, particular, vand apartament intr-un ansanblu rezidential, langa statia de metrou la doar 5 min. Constructia este din cadre din beton, caramida porother exterior si interior. Fatada ventilata **55.000 €;** ☎0721.805.158/ 0722.297.332 gabriela@metropolitanresidence.ro

50. **Apusului** Residential, et. 1/2, 47 mp, 2017, Apusului Residential, apartament 2 camere 47 mpu, dec , direct dezvoltator, Comision 0, fara balcon, constructie 2017, et 1, bloc din caramida porotherm pe cadre de beton armat, gresie, faianta; **38.000 €;** ☎0722.821.623

51. **Apusului,** Militari, vand apartament 2 camere, 40 mp, 2015, bloc 2015, suprafata 40 mp, gresie, faianta, parchet, termopan, centrala termica, bucatarie mobilata, zona case. **37.700 €;** ☎0744.994.267/ 0763.698.327

52. **Auchan,** Militari, dec., et. 9/10, 60 mp, 2018, Militari, Auchan, loc parcare CVC, bucatarie inchisa, baie cu geam exterior, caramida Porotherm 30 cm, fara grinzi, fatada ventilata Bond, izolat vata minerala bazaltica, finisaje la alegere. **53.928 €;** ☎0733.822.822 contact@transparentresidence.com

53. **Autogara** Filaret dec., et. 9/9, 54 mp, 2017, apartament 2 camere, dec., 54 mp utili, etaj 9/9, mobilat si utilat complet, totul nou, disponibil imediat, aproape de Piata Unirii, Parc Carol **99.000 €;** ☎0748.238.661/ 0751.075.989 georgiana@imogroup.ro

54. **Aviatiei,** dec., et. 4/4, 55 mp, 1986, 2 camere Aviatiei, 1986, 55mp, dec, balcon, reabilitat, spatii depozitare, loc de parcare, ideal investitie, zona de nord exclusivista, neg. **81.000 €;** ☎0728.421.679/ 0734.979.979 office@millenium-properties.com

55. **Aviatiei,** metrou Aurel Vlaicu, Mall Promenada dec., et. 5/9, 79 mp, 2017, Apartament 2 camere Aviatiei, apropiere metrou Aurel Vlaicu spatios, dec., bucatarie inchisa, terasa, finisaje la alegere, parcare subterana, paza, gradina interioara. Comision 0%, **110.000 €;** ☎0725.985.762 roxana.panculescu@metropolitanresidence.ro

56. **Aviatiei,** Pod Baneasa, dec., et. 3/5, 56 mp, 2018, 2 camere, dec., etaj 3/5, su. 56.15 mp, terasa 7.3 mp. Apartamentele se predau finisate, parcarie la subsol disponibila contra-cost. Finalizare Iunie 2018, pret 106.000 euro (TVA inclus). **106.000 €;** ☎0736.935.106/ 021.321.21.81

57. **Aviatiei,** super locatie, dec., et. 3/4, 55 mp, 2 camere decomadat transformat in 3 camere, mobilat, partial utilat, geam la baie, loc de parcare, 3 minute de metrou, zona cofetaria Maria, scoala, gradinita, mall, **98.500 €;** ☎0723.606.040 goldwinpromotion@gmail.com

58. **Baba** Novac, dec., et. 9/17, 57 mp, 1976, 57 mp, 2 balcoane, Spatios si bine compartimentat, 3 lifturi, bloc cu rezistenta deosebita, foarte curat, vedere panoramica, pozitionat stradal, aproape de Parcul IOR, se accepta credit, **59.500 €;** ☎0752.703.232 sorin@sorinraducu.ro

59. **Baba** Novac, semidec., et. 4/10, 54 mp, 1970, Campia Libertatii, apropiere metrou Dristor, bloc reabilitat, instalatii electrice schimbate, gresie, faianta, parchet, termopane, usa metalica, mobilat, chiar la parcul IOR, toate actele, **61.500 €;** ☎0732.135.471

60. **Baba** Novac, semidec., et. 2/10, 56 mp, 1970, Campia Libertatii, Parc Titan, bloc stradal, vedere spate, bloc reabilitat termic, scara curata, balcon mare de 7 mp, etaj 2 din 10, situat chiar la intrarea in parc si 10 min. metrou, merita vazut, **62.000 €;** ☎0732.135.471

61. **Baba** Novac, semidec., et. 5/10, 61 mp, 1968, chiar la intersectie Campia Libertatii, vedere parc IOR, bloc reabilitat, bucatarie mare, balcon pe toata suprafata apartamentului, termopane, fara imbunatatiri, geam baie, liber, toate actele, **64.000 €;** ☎0728.777.132 office@ramax.ro

62. **Baba** Novac, semidec., et. 9/10, 51 mp, chiar la restaurantul Rucar, metrou Dristor si parc IOR, bloc reabilitat, termopane, parchet, liber, toate actele, **53.000 €;** ☎0728.777.132 office@ramax.ro

63. **Baba** Novac, semidec., et. 1/9, 48 mp, chiar la rond, stradal, bloc reabilitat, 5 minute metrou, termopane, parchet, fara imbunatatiri, toate actele, liber, negociabil, **53.000 €;** ☎0728.777.132 office@ramax.ro

64. **Baba** Novac, semidec., et. 9/10, 1970, confort 1, bloc stradal, bloc reabilitat termic, liber, acte ok, situat la 2 min. parc Titan si 8-10 min. metrou Dristor, merita vazut, **53.000 €;** ☎0732.135.471

65. **Baba** Novac, semidec., et. 1/10, 48 mp, metrou Dristor 5-6 minute, bloc reabilitat, fara imbunatatiri, 2-3 minute parc IOR, zona verde **53.000 €;** ☎0732.135.467

66. **Baba** Novac, semidec., et. 5/10, 54 mp, rond, stradal, vedere spate, bloc reabilitat, cf 1, semidec., gresie, faianta, parchet, termopane, 5 minute metrou Dristor, toate actele **57.000 €;** ☎0732.135.471 office@ramax.ro

67. **Baba** Novac, dec., et. 9/14, 55 mp, 1974, stradal, chiar la parc IOR, circular, 2 balcoane, termopane, geam baie, liber, toate actele **59.500 €;** ☎0728.777.132 office@ramax.ro

68. **Baba** Novac, semidec., et. 4/10, 53 mp, stradal, metrou Dristor, bloc reabilitat, instalatii electrice schimbate, gresie, faianta, parchet, termopane, usa metalica, mobilat, chiar la parcul IOR, toate actele, **61.500 €;** ☎0728.777.132 office@ramax.ro

69. **Baba** Novac, vis a vis de Parcul Alexandru Ioan Cuza, confort 1 semidec., 53 mp, etajul 4/10, bloc reabilitat, cu gresie, faianta, parchet , termopan, mobilat curat, acte la zi, vedere parc, merita vazut **61.000 €;** ☎0728.879.796

70. **Baba** Novac, Campia Libertatii semidec., et. 4/10, 52 mp, gresie, faianta, parchet, termopane, usa metalica, instalatii electrice si sanitare noi, bloc reabilitat, toate actele, 100 m intarare in parcul IOR, 8-10 minute metrou Dristor **61.500 €;** ☎0732.135.467 ramax2016@yahoo.com

71. **Baba** Novac, Campia Libertatii, semidec., et. 9/10, 52 mp, 1 minut parcul IOR, 5 minute mall Park Lake, bloc reabilitat, parchet, termopane, fara imbunatatiri, geam baie, **53.000 €;** ☎0732.135.467

72. **Baba** Novac, Campia Libertatii, doua minute Parc IOR, **59.990 €;** ☎0744.569.253 ungureanu.stefan@galaxyimob.ro

73. **Baba** Novac, Dristor, metrou, dec., et. 2/5, 55 mp, 2017, bloc nou, 2 minute de metrou, finalizare Decembrie 2017, finisaje premium, S+P+4E+M, vecinatati: Mihai Bravu, Camil Ressu, Piata Muncii **73.830 €;** ☎0722.602.948/ 0727.090.488 andrei@proestate.ro

74. **Baba** Novac, Liviu Rebreanu, Reconstructiei, semidec., et. 9/10, 52 mp, 1970, confort 1, liber, bloc reabilitat termic, termopan, fara imbunatatiri, situat la 2 min. parc si 7-8 min. metrou Dristor, **53.000 €;** ☎0732.135.471

75. **Baba** Novac, rond, chiar pe Mihai Bravu, dec., et. 10/10, 55 mp, 1976, metrou Dristor la 5 minute, bloc reabilitat 2017, stradal, terasa refacuta, gresie, faianta, parchet, temopane, balcon mare, curat, liber, toate actele, negociabil, **60.000 €;** ☎0728.777.132 office@ramax.ro

76. **Baneasa** Lac, 2 camere de vanzare, dec., et. 2/4, 80 mp, 2009, 2 camere, Baneasa Lac, elegant si calduros, et 2/4, 80 mp utili, bucatarie open, 2 gr sanitare, balcon inchis, retras de la strada mare. Se vinde complet mobilat si utilat. **113.000 €;** ☎0728.888.865 adina@maple.estate

77. **Baneasa** Sisesti dec., et. parter/5, 66 mp, 2016, apartament 2 camere, parter/ 5, constr. 2015, supr. 66 mp., amenajat cu gresie, faianta, parchet, aer conditionat, tamplarie termopan, usa metalica, centrala termica, toate utilitatile **67.000 €;** ☎0724.694.803/ 0721.707.355 inchirieribirouri@yahoo.com

78. **Baneasa** Sisesti, Metrou Straulesti, dec., et. 2/5, 67 mp, 2018, Bucurestii Noi, 2 camere cu suprafata construita de 66.95 mp (56.54 mp suprafata utila totala ce include balconul cu suprafata de 3.64 mp), cu bucataria inchisa. Va fi predat complet finisat, **70.000 €;** ☎0720.479.575 sisesti@maiacasa.ro

79. **Baneasa,** 56 mp, 2017, Biharia, etaj 5, dec., imobil 2017, su-56 mp, terasa 8mp, finisaje deosebite, lift, **90.000 €;** ☎0741.160.332

80. **Baneasa,** dec., 2 camere, etaj 1, centrala dec., et. 1/3, 65 mp, 2008, 2 camere, dec., etaj 1/3 in Baneasa - Greenfield - Topaz **84.900 €;** ☎0747.874.510 mgmanea@gmail.com

81. **Baneasa,** Dobrogeanu Gherea, dec., et. 2/3, 60 mp, 2011, mobilate si utilate complet, etaj intermediar, lift. Pretabil investitie. Imobil nou, **99.000 €;** ☎0729.101.123 valeriu@valeriustancu.ro

82. **Baneasa,** Greenfield particular, dec., et. 3/3, 93 mp, 2008, apartament 2 camere, confort 1, dec. etaj, mansarda (3/ 3).Suprafata utila 60,41 mp,Terasa 32,72 mp.Suprafata construit desfasurata 84,6 mp. Parcare. **79.000 €;** ☎0740.021.211 emiencescu@yahoo.com

83. **Baneasa,** Natura Residence Aleea Privighetorilor dec., et. 1/5, 82 mp, 2010, Apartament 2 camere splendid in ansamblul rezidential Natura Residence, 82 mp, etajul 1/s+p+5, living, dormitor, dressing, 2 bai, terasa, 2 locuri de parcare (in subteran si in exterior) si boxa, **160.000 €;** ☎0732.535.415 madalina.imob@yahoo.com

84. **Baneasa,** Sisesti, dec., et. 1/6, 2018, apartament 2 camere, spatios, dec., finisat la cheie, racordat la utilitati, contorizare individuala. **76.600 €;** ☎0737.000.035

85. **Baneasa,** Sisesti, 350 m de metrou Straulesti, dec., 64 mp, 2018, 2 camere Baneasa, Sisesti, la 350 m de statia de metrou Straulesti, s. construita 63.90 mp (52.92 mp suprafata utila ce include balconul cu suprafata de 3.57 mp), dec., bucataria inchisa. **66.665 €;** ☎0720.479.575 sisesti@maiacasa.ro

86. **Baneasa,** Sisesti, 350 m de Metrou Straulesti, dec., et. 1/5, 70 mp, 2018, Maia Residence, 2 camere, s. construita 70.35 mp (60.49 mp utili ce includ balconul s 3.64 mp), este dec., cu bucataria inchisa. Va fi predat complet finisat, **73.333 €;** ☎0720.479.575 sisesti@maiacasa.ro

87. **Baneasa,** Sisesti, Maia Residence, 71 mp, dec., et. 2/5, 71 mp, 2018, 2 camere, s construita 71 (60.66 mp s utila totala inclusiv doua balcoane cu s 7.96 mp), dec., cu bucataria inchisa. Situat la 350 m de statia de metrou. Complet finisat, predare mai 2018, **74.285 €;** ☎0720.479.575 sisesti@maiacasa.ro

88. **Baneasa,** Sisesti, Northside Park, semidec., et. 5/10, 82 mp, 2018, constructie in curs de edificare, finalizare 2018. Apartament 2 camere, 82.39 mp, NorthSide Park este situat in zona de nord a Bucurestiului, pe cel mai pretios teren de pe Gheorghe Ionescu, Sisesti. **90.628 €;** ☎0735.100.039 contact@northsidepark.ro

89. **Baneasa,** Sisesti, Northside Park, semidec., et. 6/10, 87 mp, 2018, constructie in curs de edificare, finalizare 2018. Apartment 2 camere, 87 mp. NorthSide Park este situat în zona de nord a Bucurestiului, pe cel mai pretios teren de pe Gheorghe Ionescu-Sisesti. **96.273 €;** ☎0735.100.039 contact@northsidepark.ro

90. **Baneasa,** Sisesti, Northside Park, semidec., et. 7/10, 73 mp, 2018, constructie in curs de edificare, finalizare 2018. Apartment 2 camere, 87 mp. NorthSide Park este situat in zona de nord a Bucurestiului, pe cel mai pretios teren de pe Gheorghe Ionescu-Sisesti **80.430 €;** ☎0735.100.039 contact@northsidepark.ro

91. **Baneasa,** Zoo, Privighetorilor, Natura Residence, dec., et. 3/5, 85 mp, 2009, piscina, gym, sauna, box subsol, parcare subterana, paza, control acces, monitorizare video, lux, acces transport in comun, vecinatate Baneasa Shopping, Ikea, padure. Negociabil **144.000 €;** ☎0751.177.121

92. **Banu** Udrea, Vitan, et. parter/4, 50 mp, 1973, cf. 1, curat, contorizat, gresie, faianta, parchet, termopan, um, mobilat, utilat, toate actele, zona buna; **44.000 €;** ☎0768.848.776/ 0768.756.617

93. **Barbu** Vacarescu, Titeica, str. Sanmedru ,dec., et. 3/3, 70 mp, 2016, nou, spatios (70 mp utili), in bloc tip vila, zona case. Se vinde complet mobilat si utilat ca in poze (frigider, cuptor, plita inductie, masina spalat/uscator, AC, TV, semineu). Proprietar. **92.000 €;** ☎0751.156.537/ 0726.299.914

94. **Barsanesti,** metrou Pacii, dec., et. parter/5, 107 mp, 2018, apartament 2 camere dec., suprafata 50 mp + terasa 60 mp, P/5, bucatarie inchisa de 9 mp, geam la baie, finisat la cheie cu centrala proprie. Comision 0% cumparator **78.000 €;** ☎0742.400.300

95. **Barsanesti,** metrou Pacii, dec., et. 4/5, 54 mp, 2018, apartament 2 camere dec., suprafata 54 mp, etaj 4/5, bucatarie inchisa, geam la baie, finisat la cheie cu centrala proprie, situat la doar 10 minute de metrou statia Pacii. **57.000 €;** ☎0742.400.300

96. **Barsanesti,** metrou Pacii, dec., et. 4/5, 51 mp, 2018, apartament 2 camere, dec., suprafata 51 mp, etaj 4/5, situat la 10 minute statia de metrou Pacii, finisat la cheie cu centrala proprie. Comision 0 cumparator. **56.000 €;** ☎0742.400.300

97. **Basarabia** intersectie cu bd. Chisinau apartament foarte bun, aproape de metrou, confort 1 semidec., 54 mp, etajul 4/10, vedere spate, bloc 1986 reabilitat, cu termopan fara alte imbunatatiri, acte la zi, liber, se accepta credit **59.000 €;** ☎0728.879.796

98. **Basarabia,** Bucovina, Muncii, semidec., et. 4/4, 50 mp, 1976, zona superba, 3 min de lor, 3 min de arena nationala, tramvai, bloc reabilitat in 2017, renovat complet, balcon logie, 2 debarale, scara renovata, interfon, aer conditionat, acoperis renovat, **64.000 €;** ☎0031611528794/ 0722.419.467 mold_laura@yahoo.com

99. **Basarabia,** Diham, semidec., et. 4/10, 54 mp, 1986, 9 minute metrou, parc, piata, bloc din 1986, reabilitat, etajul 4 din 10, suprafata 54 mp, liber, termopan, vedere spate, vecinatati. Nicolae Grigorescu, Titan, Chisinau, Costin Georgian, ova 111057. **60.000 €;** ☎0737.504.516 office@catalog-rezidential.ro

100. **Basarabia,** Mega Mall, semidec., et. parter/8, 50 mp, 1977, parter/8, semidec., renovat, bucatarie spatioasa, foarte aproape de Mega Mall.Vecinatati: Pantelimon, Iancului, Morarilor, Mihai Bravu, **56.000 €;** ☎0725.137.134/ 0727.100.380 office@revest.ro

101. **Basarabia,** Muncii metrou, dec., et. 6/9, 61 mp, 1985, zona verde, stradal, vedere superba fata, 7 min de metrou/parc, superluminos, renovat, mobilat, bucatarie utilata, bloc reabilitat, lift nou, liber, parcare, toate facilitatile. Acte. Exclusivitate. Cheile in agentie. **67.500 €;** ☎0723.675.365/ 0748.792.201 contact@imobiliareaxa.ro

102. **Basarabia,** Stadionul National, dec., et. 8/10, 55 mp, 1980, Bulevardul Basarabia, National Arena, 2 camere, confort 1, dec., 8/10, suprafata 54 mp, liber, fara imbunatatiri, termopane, usa metalica, bloc reabilitat, constructie 1980, pozitie deosebita, acces transport **57.000 €;** ☎0744.600.976/ 0736.463.258

103. **Bd.** Unirii nr. 57, langa Gloria Caffee, stradal dec., et. 6/9, 50 mp, Bd. Unirii nr 57, particular, vand studio 2 camere, dec.e, mobilate nou, lux, pentru locuit sau inchiriat. 600 euro/luna sau Booking 80 euro/zi. Intrare stradala, vedere spate, libera **119.000 €;** ☎0701.089.980 calarasilor76@yahoo.com

104. **Berceni** dec., et. 5/10, 49 mp, 1970, 2 camere dec., confort 1, 49 mp total, etaj 5/10, termopane la bucatarie si la una din camere, scara zugravita, lift nou, 12 minute metrou, zona frumoasa, verde, toate actele, se accepta credit **45.800 €;** ☎0749.131.838 ciprian@confortcasaimobiliare.ro

105. **Berceni** dec., et. 2/3, 46 mp, 2017, apartament 2 camere metrou Dimitrie Leonida, **45.000 €;** ☎0731.510.854 ilie.coca@zonadesud.ro

106. **Berceni** semidec., et. 2/10, 38 mp, Izvorul Oltului, stradal, statie ratb, 10 minute Mall Sun Plaza, cf.2, curat, acte, **34.000 €;** ☎0737.785.502/ 0765.011.786

107. **Berceni** - Luica, dec., et. 1/4, 67 mp, 2017, 3 cam. care poate fi transformat in 2 cam de 67 mp, apartament 3 camere, situat in zona Berceni - Luica, stradal, constructie noua, et.1/4, suprafata utilata totala 67mp, va fi predat finisat cu finisaje de calitate superioara, centrala termica, **67.000 €;** ☎031.005.12.36/ 031.005.17.69 simona.b@star-construct.ro

108. **Berceni** - Nitu Vasile, (fantana), et. 4/4, proprietar vand ap. 2 camere, cf. 1, liber, renovat, totul nou, exclus agentii, **49.500 €;** ☎0740.270.916

109. **Berceni** - Piata Sudului, metrou, dec., et. 2/8, 58 mp, 1985, cf. 1, curat, contorizat, liber, fara imbunatatiri, 2 balcoane, aproape metrou, piata, cash, **61.000 €;** ☎0764.038.667

110. **Berceni** - Straduintei, dec., et. 2/9, 52 mp, 1970, vanzare apartament 2 camere, situat in Str Straduintei, dec., etaj 2/9, an c-tie 1970, este renovat recent, locuibil, zona verde. Se afla la 2 statii Ratb de metrou Piata Sudului, **51.000 €;** ☎0729.842.974

111. **Berceni** -bd. Alexandru Obregia dec., et. 10/10, 54 mp, nr. 24 (Metalurgiei), vis-à-vis de Cinema Cultural, apartament dec., balcon, fara imbunatatiri, liber. Particular. **48.000 €;** ☎0746.091.481

112. **Berceni** Obregia, semidec., et. 3/10, 53 mp, 1975, 2 camere mobilat modern utilat complet cu imbunatatiri, **270 €;** ☎0773.910.549/ 0766.603.401

113. **Berceni** stradal, dec., et. 1/4, 50 mp, 2017, apartament stradal 2 camere confort 1, balcon, bloc caramida izolat termic, finisat la cheie, gresie, faianta, parchet, termopan, um, centrala gaze, **50.000 €;** ☎0732.592.007 georgedann74@yahoo.com

114. **Berceni,** 2 camere, cf 2, balcon, fara imbunatatiri, acte la zi, mai multe detalii telefonic, **37.000 €;** ☎0762.548.461/ 0736.148.044

115. **Berceni,** dec., et. 7/8, 54 mp, 1985, 5 minute metrou, 2 lifturi, scara curata, vedere superba, acte la zi, pret negociabil. **65.000 €;** ☎0728.622.425 radu.toma@houseproviders.ro

116. **Berceni,** dec., et. 1/3, 47 mp, 2017, apartament 2 cam dec. situat in zona Grand Arena. Se vinde complet finisat, gresie, faianta, parchet, si racordat la toate utilitatile (gaze, apa, canalizare). Merita vazut. **37.000 €;** ☎0730.888.286 marius.draghici@zonadesud.ro

117. **Berceni,** apartament 2 camere confort 1, dec., etaj 1, 2, 3, 50 mp, balcon, constr/ictie 2017, termen finalizare 2018, bloc caramida, izolat, loc parcare, **40.000 €;** ☎0732.592.007 georgedann74@yahoo.com

118. **Berceni,** dec., et. 2/3, 51 mp, 2018, apartament 2 camere, 5 minute de metrou Dimitrie Leonida **45.500 €;** ☎0730.888.280

119. **Berceni,** dec., et. 4/5, 60 mp, 2018, apartament 2 camere, dec., et. 4/5, 5 minute de metrou, bloc nou, faianta, gresie, parchet, termopane, centrala termica si calorifere. Pret promotional **47.000 €;** ☎0723.363.867 anamaria@zonadesud.ro

120. **Berceni,** dec., et. 1/6, 62 mp, 2018, apartament 2 camere, metrou, complet renovat, gresie, faianta, centrala termica, termopane, finisaje de calitate. **53.500 €;** ☎0731.510.845 liviu.popa@zonadesud.ro

121. **Berceni,** et. 5/10, cf. 2, gresie, faianta, parchet, termopan, balcon, toate actele, **37.000 €;** ☎0730.452.410

122. **Berceni,** et. 3/10, cf. 2, imb., cadastru, intabulare, **35.000 €;** ☎0761.446.979/ 0748.551.054

123. **Berceni,** et. 3/10, cf. 2, stradal, curat, toate actele, **35.000 €;** ☎0765.658.219/ 0765.470.907

124. **Berceni,** dec., 50 mp, 2017, complex residential Confort Plus, va propune apartamente si garsoniere in Berceni, zona Metro, str. Metalurgiei nr 130, prima etapa compusa din 3 blocuri, facilitati lift parcarea, accesibil metrou **60.000 €;** ☎0725.652.660 dezvoltator_direct@yahoo.com

125. **Berceni,** semidec., et. 5/9, 51 mp, 1973, Cultural, Aliorului, bloc tip R, curat, zona linistita, vedere fata, fara imbunatatiri, liber, foarte aproape de piata, scoala, gradinita, statie ratb, accept credit, acte in lucru. **47.500 €;** ☎0721.764.444 valentinmurgan@yahoo.com

126. **Berceni,** Drumul Gazarului, 2 camere, cf 2, renovat, acte la zi, liber, **36.500 €;** ☎0762.548.461/ 0766.862.569 georobimobiliare@gmail.com

127. **BERCENI,** semidec., et. 3/8, 54 mp, Obregia, etaj 3/8, cf 1, sdec, 54 mp, balc mare, bl reab, renovat recent, bl foarte solid din caramida, facut pt armata, cu pereti foarte grosi, finisaje de foarte buna calitate, zona f. buna, merita! **58.500 €;** ☎0734.709.930 imobuc2010@gmail.com

128. **Berceni,** semidec., et. 9/10, 40 mp, 1975, P-ta Resita, va propunem spre achizitie un apartament compus din 2 camere, cu balcon, situat la etaj intermediar, cu toate imbunatatirile, amplasat stradal, cu acces facil la mijloacele de transport, **37.500 €;** ☎0722.518.991/ 0752.119.214

129. **Berceni,** semidec., et. 4/4, 50 mp, 1967, Piata Sudului (5 minute metrou), Seculilor, 4/4, cf. 1, semidec., 50 mp, constructie 1963, finisat complet (termopan, faianta, gresie, parchet, usa metalica, tocarie interioara , instalatii noi), **50.900 €;** ☎0722.216.231

130. **Berceni,** semidec., et. parter/10, 50 mp, 1974, proprietar vand apartament 2 camere in stare buna, fara imbunatatiri majore, cu gresie, faianta, balcon inchis cu termopan, (acte la zi), accept colaborare agentii imobiliare, **46.500 €;** ☎0722.662.732 autogamalex@yahoo.com

131. **Berceni,** et. 1/4, 37 mp, 1976, Uioara/ Luica apartament 2 camere semidec. etajul 1/4 fara imbunatatiri bine situat apropiere strand, cadastru, intabulare, acc credit, merita cumparat, **33.500 €;** ☎0720.039.035/ 021.450.12.36 columbia.imobiliar@yahoo.com

132. **Berceni,** dec., et. 2/2, 49 mp, 2017, vanzare apartament 2 camere, bloc nou, mutare rapida. **32.000 €;** ☎0731.510.854 Ilie.coca@zonadesud.ro

133. **Berceni,** 300 m metrou, dec., et. 1/3, 45 mp, 2018, apartament 2 camere, situat la 300 m distanta de metrou Dimitrie Leonida, bloc nou, se preda complet finisat, baie echipata, centrala proprie, comision 0, direct dezvoltator, **42.500 €;** ☎0725.957.933

134. **Berceni,** 300 m metrou, dec., et. 1/3, 39 mp, 2018, apartament 2 camere, situat la 300 m distanta de metrou Dimitrie Leonida, bloc nou, se preda complet finisat, baie echipata, centrala proprie.Comision 0, direct dezvoltator, **36.500 €;** ☎0725.957.933

135. **Berceni,** 7 min. metrou, dec., dec., et. 1/4, 58 mp, 1980, foarte frumos, foarte bine compartimentat, 2 balcoane, renovat, g, f, p, t, u.m., centrala termica, bucatarie spatioasa, scoala, gradinita, piata, spital, hiperpermarket, ap. recomandabil, merita vazut. **62.900 €;** ☎0785.505.034

136. **Berceni,** Aleea Ciceu, dec., et. 1/4, 52

Imobiliare vânzări 2 CAMERE

205. **Berceni.** dec., et. 1/6, 61 mp, 2017, Imobilul este bransat la toate utilitatile iar apartamentul beneficiaza de contorizare separata. Comision 0%, **52.500 €;** ☎0735.222.575 cosmin.topai@zonadesud.ro

206. **Bragadiru,** Cristalului, dec., et. 1/4, 60 mp, 2017, imobil nou, str. Cristalului, RATB 3 minute, finisaje la alegere, parcare supraterana inclusa in pret, Mega Image la 2 minute de mers pe jos, zona linistita, **49.850 €;** ☎031.005.17.61/ 031.005.17.69 constantin.s@star-construct.ro

207. **Bragadiru,** Diamantului, Ilfov, 45 mp, 2010, ap. 2 camere, 2 dormitoare + living **30.000 €;** ☎0722.582.554/ 0765.275.734

208. **Bragadiru,** finalizat, bucatarie utilata, et. 2/6, 62 mp, 2017, mobilata, Alexandriei, finalizat, dec., 62 mp utili, imobil nou, str. cristalului, ratb in fata blocului, bucatarie mobilata si utilata,aer conditionat in living, lift silentios, Mega Image, Penny Market, **45.500 €;** ☎031.005.17.61/ 031.005.17.69 constantin.s@star-construct.ro

209. **Bragadiru,** str. Cristalului, bloc nou, dec. dec., et. 1/6, 62 mp, 2017, Apartament dec. in bloc nou, dec., contorizat individual, centrala, gresie, faianta, parchet, termopane, bransat la toate utilitatile, compartimentari din caramida, 0% comision, dezvoltator, **45.500 €;** ☎031.005.13.00/ 031.005.17.73

210. **Brancoveanu** dec., et. 1/3, 57 mp, 2018, apartament in zona Brancoveanu, Alunisului la 10 minute de mers pe jos de metroul Brancoveanu, **78.850 €;** ☎031.005.17.53/ 031.005.17.73 george.t@star-construct.ro

211. **Brancoveanu** Budimex semidec., et. 1/4, 32 mp, 1978, ap. 2 cam., gresie, faianta, parchet, termopan, usa metalica, apa calda, caldura Radet, toate actele, liber, **28.500 €;** ☎0731.136.698/ 0766.777.115 confortspecial@yahoo.com

212. **Brancoveanu,** et. 1/10, 55 mp, 1969, Budimex, stradal, etaj 1/10, vedere spate, spatios, fara imbunatatiri, **47.500 €;** ☎0773.910.634/ 0766.603.401

213. **Brancoveanu,** 2 camere, bloc nou, mutare imediata, dec., et. 1/3, 58 mp, 2017, promotie, dec., bucatarie mare, inchisa, geam la baie, finisaje de lux la alegere, balcon, toate utilitatile, centrala, aproape mij. de trans, zona verde, loc de parcare, scoala, gradinita, **57.000 €;** ☎0724.411.696/ 0728.407.191

214. **Brancoveanu,** 2 camere, dec., mutare rapida dec., et. demisol/5, 48 mp, 2017, Brancoveanu, Tn Magurele, 2 camere dec.e, 47,5 mp, bloc nou, finalizat in 2017, la un minut de statia de autobuz 5 statii pana la metrou P-ta Sudului.Direct de la dezvoltator. Comision 0. **47.500 €;** ☎031.005.12.70/ 031.005.17.65 diana.d@star-construct.ro

215. **Brancoveanu,** acte gata, mutare imediata, dec., et. 2/4, 57 mp, 2017, apartamentul este dec., 57 mp utili, bucatarie inchisa, balcon, geam la baie, finisat si bransat la toate utilitatile. **56.000 €;** ☎0724.548.052

216. **Brancoveanu,** Aleea Uioara, semidec., et. 1/4, 38 mp, 1978, semidec, 1/4, 38 mp. Toate imbunatatirile: g, f, p, t, usa metalica, usi int noi, logie. Actele la zi, disponibil imediat, cash/ credit. Acces rapid RATB, metrou la 15 min, piata, parc, cent comerciale. Neg., **36.900 €;** ☎0720.371.218 Roxana.bubureanu@gmail.com

217. **Brancoveanu,** apartament nou, parcare inclusa et. 1/2, 48 mp, 2018, oferta direct de la dezvoltator, comision 0, Apartamentul este disponibil pe etajul 1 din P+3, dec., parcare inclusa, zona linistita, acces facil mijloace de transport **51.950 €;** ☎031.005.12.46/ 031.005.17.65 aura.c@star-construct.ro

218. **Brancoveanu,** Berceni, semidec., et. 9/10, 38 mp, 1974, apartamentul este renovat anul trecut, avand gresie, faianta, parchet, termopan, usa metalica. In blocul au fost inlocuite conductele de apa atat la baie, cat si la bucatarie. **38.900 €;** ☎0731.009.846 n.cherciu@dionimobiliare.ro

219. **Brancoveanu,** bloc nou, comision 0, apartament 2 camere dec., et. 1/3, 49 mp, 2017, **63.700 €;** ☎0738.344.494 silviu.mihai@galaxyimob.ro

220. **Brancoveanu,** Budimex, semidec., et. 4/4, 30 mp, 1978, ap 2 camere, curat, in spatele sp Budimex, vecini f. ok, 10 min mers pe jos pana la metrou, 3 min statie RATB, Mega Image 2 min. Renovat complet, gaze la usa. Tel. Pret 29990 €; ☎0762.148.121/ 0762.117.777

221. **Brancoveanu,** Budimex, 2 camere, zona linistita, dec., et. 1/3, 58 mp, 2018, imobil nou, cu regim de inaltime P+3E situat la doar cateva minute de Brancoveanu (metrou), pozitionare stradal zona de case cu acces faccil catre orice mijloc de transport. Ap. dec., 58 mp, **80.000 €;** ☎0736.378.304/ 031.005.17.65 madalina.h@star-construct.ro

222. **Brancoveanu,** Huedin, Berceni, an 1985 dec., et. 8/10, 58 mp, 1985, Brancoveanu, stradal, balcon dublu, mall, piata, in reabilitare, bucatarie mare patrata, imbunatatiri, orientare E-SE, structura deosebita, toate actele, **55.000 €;** ☎0758.259.750/ 0758.259.731 office@imobservicecenter.ro

223. **Brancoveanu,** Izvorul Rece, prima casa, dec., et. 2/4, 49 mp, 1974, mutare imediata, zona verde deosebita, vedere spate, bloc 4 et, 2 cam dec.e, curat, geamuri tripan, usa met, bl curat, apropiere Ratb si metrou, locuri de joaca, cadastru si intabulare, acc. credit Prima Casa. **50.500 €;** ☎0723.190.414 victor.a@star-construct.ro

224. **Brancoveanu,** Lamotesti, semidec., et. 1/4, 36 mp, 1975, ap. 2 cam., cf. 2, fara imb., doar usa metal si termopan, bloc curat, **36.000 €;** ☎0763.858.111

225. **Brancoveanu,** Luica, dec., et. 2/4, 50 mp, 2017, acte gata, apartament 2 camere dec. 50 mp, stradal Luica, finisaje la alegere, centrala termica proprie, bloc nou, mutare rapida, acte gata, acceptam Prima Casa, **50.000 €;** ☎0737.500.381/ 0737.500.380 cristianduta@zonadesud.ro

226. **Brancoveanu,** Luica, 2 camere, dec., stradal dec., et. 1/4, 50 mp, 2017, Brancoveanu, Luica, 2 camere, dec., stradal. Se vinde complet finisat, loc de parcare inclus, centrala termica proprie, izolat pe exterior. Termen de finalizare august 2017 **49.900 €;** ☎0725.957.930

227. **Brancoveanu,** Luica, finalizat, dec., et. 2/4, 56 mp, 2017, apartament 2 camere, mutare in 30 zile, finisaje la alegere, loc de parcare gratuit. RATB in fata blocului, **56.000 €;** ☎0730.250.305

228. **Brancoveanu,** metrou dec., et. 1/8, 65 mp, 1989, Apartament dec., modelul mare, suprafata 65 mp, 2 minute de metrou Brancoveanu si Oraselul Copilului, etaj 1/8, constructie 1989, gresie, faianta, parchet, termopan, **79.000 €;** ☎0735.883.450 traian@centralimobiliare.ro

229. **Brancoveanu,** metrou si parc, locatie deosebita, dec., et. parter/5, 66 mp, 2018, 2 camere, finalizare 2018 luna mai, constructie deosebita, se preda la cheie, cu gresie, faianta, parchet, termopan, instalatii noi, blocul cu lift, centrala termica, calorifere, acc. credit, **85.000 €;** ☎031.005.12.20/ 031.005.17.65 victor.a@star-construct.ro

230. **Brancoveanu,** Oltenitei, metrou Eroii Revolutiei, dec., et. 7/8, 51 mp, 1986, bloc stradal, cf. 1, termopan, parchet, gresie, faianta, acte la zi, apropiere parc Tineretului, **67.000 €;** ☎0733.300.779/ 0722.300.698

231. **Brancoveanu,** Oraselul Copiilor, dec., et. 1/3, 59 mp, 2018, Brancoveanu, 2 camere dec., apartament la cheie, 60 mp, regim de inaltime mic, finisaje lux, TVA inclus, 5 minute metrou, finisaje la alegere. **80.000 €;** ☎031.005.12.58/ 031.005.17.65

232. **Brancoveanu,** Oraselul Copiilor, Imparatul Traian, dec., et. 8/8, 61 mp, 1989, apartamentul este situat pe strada Imparatul Traian, la 5 min distanta fata de metroul C-tin Brancovenu, Oraselul Copiilor. 2 camere, dec., et. 8/8, supr. 61 mp, an constr. 1989. Se accepta credit. **70.000 €;** ☎0729.842.974

233. **Brancoveanu,** Secuilor, 10 min. metrou semidec., et. 5/6, 36 mp, 2015, 2 cam tip duplex, 5+6 cu scara interioara, const 2015, finisaje g, f, p, t, usa metalica, usi int noi. Centrala propr, cost intret redus. Izolat fonic, termic. Acces rapid metrou, RATB, parc. Acte ok, pret neg., **36.900 €;** ☎0720.371.218 Roxana.bubureanu@gmail.com

234. **Brancoveanu,** stradal, 2 camere, zona verde, semidec., et. 1/3, 59 mp, 2017, imobilul este situat intr-o zona linistita langa Oraselul Copiilor. Acesta are o suprafata utila de 58,51 mp. Predarea apartamentului va fi la cheie, **80.750 €;** ☎031.005.12.89/ 031.005.17.65 madalina.h@star-construct.ro

235. **Brancoveanu-** Lamotesti semidec., et. 1/4, 38 mp, 1975, 2 camere, confort 2, liber, termopan, fara imbunatatiri, zona buna, **33.500 €;** ☎0773.910.634

236. **Brancusi,** 8 min. metrou, Raul Doamnei, dec., et. 1/6, 85 mp, 2017, dezvoltator vand apartamente de diferite modele si dimensiuni finalizate la cheie sau in curs de finalizare in proiectele din Brancusi capat linie 168 sau in Prelungirea Ghencea. Discount 2000 euro plata cash **62.000 €;** ☎0722.116.600/ 0722.400.220 mail.dezvoltator@gmail.com

237. **Brancusi,** dezvoltator bloc nou (8 min-metrou), dec., et. 1/6, 75 mp, 2018, dezvoltator vand apartamente de diferite modele si dimensiuni finalizate la cheie sau in curs de finalizare in proiectele din Brancusi capat linie 168sau in Prelungirea Ghencea. Discount la plata cash, **62.000 €;** ☎0722.116.600/ 0722.400.220 mail.dezvoltator@gmail.com

238. **Brancusi,** dezvoltator bloc nou, 8 min. metrou, dec., et. 1/6, 85 mp, 2017, dezvoltator vand apartamente de diferite modele si dimensiuni finalizate la cheie sau in curs de finalizare in proiectele din Brancusi capat linie 168 sau in Prelungirea Ghencea. Discount 2,000 euro plata cash **62.000 €;** ☎0722.116.600/ 0722.400.220 mail.dezvoltator@gmail.com

239. **Bucur** Obor metrou, semidec., et. 7/10, 52 mp, 1982, chiar in rond, stradal, vedere fata, gresie, faianta, parchet, termoane, instalatii schimbate, mobilat, liber, toate actele **67.000 €;** ☎0728.777.132 office@ramax.ro

240. **Bucur** Obor, dec., et. 4/10, 52 mp, 1970, Colentina Kaufland, 2 camere confort 1 dec. fara imb., etaj 4/10, stradal liber **53.000 €;** ☎0773.910.634/ 0766.603.401

241. **Bucuresti,** dec., cumpar apartament sau garsoniera; ☎0723.389.967/ 0723.389.967

242. **Bucurestii** Noi, Crinului nr. 39, semidec., et. 1/3, 63 mp, 2012, particular, 2 camere, Bucurestii Noi, utilat si mobilat lux (Mobexpert/ la comanda), centrala proprie, ac Daikin, balcon inchis, zona linistita, 5 min. metrou, 5 min. parc Bazilescu, 5 min. Piata. Parcare **80 €;** ☎0784.555.888/ 0784.555.888 andreimaznic@yahoo.com

243. **Bucurestii** Noi, metrou, parc, piata, dec., et. 1/3, 80 mp, 2017, apartamente 2 camere, dec.e, nivelele parter 1,2, si mansarda, cu suprafete generoase de 60 mp utili, pret 66.000 - 80.000 Euro; **66.000 €;** ☎0723.161.633/ 0767.789.578

244. **Bucurestii** Noi, Sisesti, dec., et. 1/6, 57 mp, 2018, apartamentul se afla intr-un bloc deosebit,zona Baneasa-Sisesti, pe o strada linistita, in principal cu constructii de case/vile si vedere spre lacul Grivita, sptios, bucatarie inchisa, parcare demisol. **76.112 €;** ☎0733.931.930 alina.miu@lakeviewsisesti.ro

245. **Bucurestii** Noi, Sisesti, Baneasa, dec., et. 2/6, 70 mp, 2018, apartament 2 camere Ionescu Sisesti, zona noua cu destinatie exclusiv rezidentiala, in complex de locuinte cu totul deosebit, pe malul Lacului Grivita, ☎0733.931.930 alina.miu@lakeviewsisesti.ro

246. **Bucurestii** Noi, Sos. Chitilei, Pod Constanta, dec., et. 1/3, 70 mp, 2017, direct dezvoltator, apartamente cu 2-3 camere in bloc nou 2017,r egim de inaltime s+p+3 retras. Suprafete intre 70 si 124 mpc. Se finiseaza la comanda la cererea clientului. Mai multe detalii la tel., **1 €;** ☎0761.888.400/ 0765.514.470 Info@niagararesidence.ro

247. **Bucurestii** Noi, Straulesti, acees metrou, semidec., et. 4/5, 101 mp, 2006, va propun un apartament cu 2 camere in zona Bucurestii Noi Straulesti, situat in planul 2, ferit de zgomotul stradal, intr-un ansamblu rezidential cu acces securizat **95.000 €;** ☎0722.732.975 axadomenii@yahoo.com

248. **Bucurestii** Noi, super ap 2 cam., dec., et. parter/2, 60 mp, 2014, foarte spatios, mare, 56 mp utili, parter inalt, bucatarie inchisa, dressing mare ca in revista, la nivel de glet , balcon, superb, bloc nou, ap este ca si nou, nelocuit, vezi poze, **70.000 €;** ☎0734.041.524 deeutza_funny19@yahoo.com

249. **Buftea** Nord, reducere la plata cash, semidec., et. 2/4, 36 mp, 1984, particular, 2 camere Buftea, langa fabrica Baneasa, super amenajat recent, g, f, p, t, ct, um, usi interior noi, instalatii sanitare si electrice noi, reducere la plata cash de la 29 la 25000 euro. **25.000 €;** ☎0766.971.671

250. **Bulevardul Ferdinand, dec., et. 7/8, 47 mp, 2 cam., amenajat, centrala termica de ap., 47.000 €; ☎0723.224.223/ 0749.239.555**

251. **Bulevardul** Kogalniceanu semidec., et. parter/7, 41 mp, 1964, Facultatea de Drept, va oferim la vanzare la intersecta bld. Kogalniceanu cu strada Vasile Parvan, un apartament modest de 2 camere, confort 1, circular, discutabil, **54.000 €;** ☎0733.657.211 danyion67@yahoo.com

252. **Bulevardul** Metalurgiei Sector 4 dec., et. 3/10, 55 mp, 2017, apartament 2 camere complex nou, aproape de metrou, **61.000 €;** ☎0720.842.227 adelinametropolitan@gmail.com

253. **Bulevardul** Metalurgiei Sector 4 et. 2/10, 51 mp, 2017, garsoniera studio, complex nou, finisaje la alegere, **58.000 €;** ☎0720.842.227 adelinametropolitan@gmail.com

254. **Bulevardul** Regiei nr. 6, semidec., et. demisol/4, 33 mp, 1980, apartament 2 camere, liber, demisol inalt, ferestre pvc, usa metalica, parchet, incalzire termoficare, bloc reabilitat, **30.000 €;** ☎0731.461.711/ 0735.096.378 staicu.aurelian@yahoo.ro

255. **Bulevardul** Theodor Pallady, Penny, semidec., et. 1/5, 45 mp, 2017, apartament 2 camere cu mutare imediata, 45 mp utili, centrala proprie, gresie, faianta, parchet, obiecte sanitare noi, geamuri termopan, instalatii electrice de calitate, balcon, **43.000 €;** ☎0733.840.686 daniel@imobiliarest.ro

256. **Buzoieni,** dec., 55 mp, 1987, 2 camere, cf 1, imbunatatiri, balcon, merita vazut, acte la zi. **52.000 €;** ☎0762.548.461/ 0766.862.569 georobimobiliare@gmail.com

257. **Calarasi,** Muncii, dec., et. 2/4, 87 mp, 2018, Agricultori, bloc p+4 in constructie, 13 apartamente, trei apartamente pe nivel. Dotari si finisaje moderne, de lux. Pentru mai multe detalii vizitati siteul Primaresidence.ro; pret fara TVA, **108.141 €;** ☎0728.009.281/ 0731.009.281 tudor@g3imobiliare.ro

258. **Calarasi,** Unirii, dec., et. 4/4, 120 mp, proprietar Calea Calarasi, apartament la mansarda, renovat integral, g, f, parchet, termopane, mobilat partial, terasa superba de 70 mp, ideal investitie, locuinta, posibil inchiriere regim hotelier. **48.000 €;** ☎0727.777.951

259. **Calea** Calarasi, Popa Nan, Traian, semidec., 64 mp, apartament cu potential, luminos, spatios, camere 19 si 16 mp, hol locuibil 14 mp, balcon, boxa, situat in etaj mansardat la nivelul doi in vila renovata p+1+m, curte generoasa, necesita investitii. **47.000 €;** ☎0762.612.172/ 0799.933.979

260. **Calea** Ferentari, dec., 57 mp, bloc caramida rosie, boxa la subsol, renovat, **37.500 €;** ☎0724.224.555

261. **Calea** Ferentari, Salaj Petrom, dec., 48 mp, etaj 3, confort 1, cu balcon, gresie, faianta, parchet, termopan, bucatăriea mobilata, utilata, cadastru si intabulare, discutabil **38.000 €;** ☎0730.421.581

262. **Calea** Ferentri nr. 72, dec., bl. 3C, sc. C, ap. 8, ap. 2 camere+ boxa, langa Kaufland; ☎0733.591.049

263. **Calea** Giulesti, semidec., et. 5/7, 48 mp, 1965, vand apartament 2 camere Calea Giulesti, stradal, langa Biserica, (George Valsan), renovat total, balcon pe toata casa de 11 mp., vedere pe spate **48.000 €;** ☎0722.463.371/ 021.222.93.04

264. **Calea** Grivitei 395 , vis a vis de metrou dec., et. 7/7, 51 mp, 1962, Vand ap 2 camere confort 1 , semidec., et 7/7, vis a vis de gura de metrou 1 mai iesirea C, vedere spre RAR, centrala proprie, bloc reabilitat termic, se vinde mobilat si utilat! 57500 **57.500 €;** ☎0746.336.160 adrianminciunescu@yahoo.com

265. **Calea** Mosilor semidec., et. 5/8, 52 mp, 1983, stradal, apartament 2 cam. cu vedere pe fata, semidec., fara imbunatatiri. Negociabil **57.000 €;** ☎0733.835.836

266. **Calea** Mosilor stradal, Tata si Fiul, 4 min Obor et. 6/8, 53 mp, 1978, 2 cam Calea Mosilor stradal, an 1978, et.6/8, vedere stradala, bloc reabilitat, finisat, utilat complet, contorizat, Ratb si metrou Obor 4 min, toate actele. **71.900 €;** ☎0758.259.731/ 0758.259.745 office@imobservicecenter.ro

267. **Calea** Vacaresti, stradal, 60 mp, 1991, renovat recent, gresie, faianta, termopane, liber, spatios, cadastru, metrou, instrare stradala **69.000 €;** ☎0731.208.797

268. **Calea** Vitan, dec., et. 7/8, 60 mp, 1987, chiar la Mall, stradal, vedere spate, bloc reabilitat, dec., gresie, faianta, parchet, termopane, usa metalica, bucatarie spatioasa si mobilata, toate actele, **80.000 €;** ☎0728.777.132 office@ramax.ro

269. **Calea** Vitan, vav Stadion Olimpia, dec., et. 6/10, 54 mp, 1986, Mega Image, bloc reabilitat, gresie, faianta, parchet, termopane, usa metalica, zugravit recent, toate actele, **66.000 €;** ☎0732.135.467

270. **Camil** Ressu Grigorescu bloc 2008 confort 1 open space, 71 mp, etajul 2/6, cu toate imbunatatirile, mobilat utilat modern, curat, zona linistita, la 4 minute de metrou, merita vazut, **71.500 €;** ☎0728.879.796

271. **Camil** Ressu, dec., et. 1/10, 54 mp, 1970, piata Matei Ambrozie, confort 1, dec., bloc reabilitat termic, gresie, faianta, parchet, termopan, situat la 5-6 min. metrou Nicoale Gricorescu, merita vazut **58.000 €;** ☎0732.135.471

272. **Camil** Ressu, an 1984, vanzare 2 camere dec., etaj intermediar, **67.500 €;** ☎0786.244.277 roxana.sticlan@galaxyimob.ro

273. **Campia** Libertatii, dec., 50 mp, 1975, particular vand ap. 2 cam., gresie, faianta, parchet, totul nou, aer conditionat, ap. se vinde mobilat, discutabil; ☎0721.234.094

274. **Campia** Libertatii, Baba Novac, semidec., et. 5/10, 61 mp, vedere parcul IOR, balcon pe toata suprafata apartamentului, bloc reabilitat, termopane, usa metalica, **64.000 €;** ☎0732.135.467 ramax2016@yahoo.com

275. **Campina,** Prahova, et. parter/4, 55 mp, cu balcon, termopane, usa metalica, gresie, faianta, parchet, centrala ap., boxa, sau schimb in Bucuresti, **37.000 €;** ☎0729.947.633/ 0244.372.117

276. **Campulung,** Arges, dec., 63 mp, 1980, 2 camere, centrala termica, usa metalica, geam termopan, **26.000 €;** ☎021.406.91.09

277. **Campulung,** Arges, dec., 52 mp, 1980, 2 camere, gresie, faianta, parchet laminat, geam termopan, **24.000 €;** ☎021.406.91.09

278. **Campulung,** Arges, dec., 51 mp, 1990, 2 camere, imbunatatiri: geam termopan, usa metalica, pret negociabil, **18.000 €;** ☎021.406.91.09

279. **Campulung,** Arges, semidec., 51 mp, 1988, 2 camere, tamplarie interioara+ exterioara PVC, geam termopan, **19.000 €;** ☎021.406.91.09

280. **CAROL** dec., 65 mp, 2017, parc, Filaret, direct dezvoltator, 2 camere, constructie noua P+8E+9R, finisaje la alegere, centrala termica proprie, predare la cheie, toate utilitatile, **86.000 €;** ☎0748.238.661/ 0753.112.731 marketing@imogroup.ro www.isgresidence.ro

281. **Carol** I, Mosilor, semidec., et. 4/8, 42 mp, 1939, Carol I, stradal, etaj 4, circular, 42 mp, centrala proprie, risc seismic gradul I. **35.900 €;** ☎0724.258.953

282. **Cartier** Latin, Ghencea, Dr Taberei, Bragadiru, semidec., et. 3/3, 50 mp, 2009, prop, vand ap 2 cam superb la cheie, mobilat complet si utilat totul nou, plus spatiu depozitare pod 64 mp, bloc bine construit 2009, zona de vile si foarte linistita, plina de verdeata, vecini tineri. **38.600 €;** ☎0773.388.440 djextasy_dany@yahoo.com

283. **Cartierul** Latin dec., et. 7/8, 73 mp, 2012, apartament in bloc nou transformat din 2 camere in 3 camere, compus din living cu bucatarie plus 2 dormitoare dec.e, parcare privata,complet mobilat si utilat modern, supraveghere video **60.000 €;** ☎0736.390.110

284. **Cartierul** Latin semidec., et. 8/8, 80 mp, 2012, Bragadiru, apartament 2 camere pozitionat in Cartierul Latin, situat intr-un complex rezidential, dec., semimobilat, suprafata 80 mp, etaj 8/8, bloc construit in 2012, liber, **62.000 €;** ☎0741.074.087/ 0751.183.878 mihaela_actual@yahoo.com

285. **Cartierul** Latin, Prelungirea Ghencea, dec., et. 4/8, 117 mp, 2015, particular, suprafata imensa, bloc nou, g, f, p, t, CT. Reducere 8.000 euro pentru plata cash. Platiti numai 60.000 euro in loc de 68.000 euro, exclus agentii. **60.000 €;** ☎0766.971.671

286. **Centrul** Istoric, et. 1/2, direct proprietar, ap. 2 camere, necesita renovare, **43.000 €;** ☎0723.472.162

287. **Chiajna,** dec., et. 2/3, 41 mp, 2017, apartament 2 camere dec. in Chiajna, 2/3, bloc nou 2017. Suprafata utila 41 m. Balcon mare, ferestre mari, finisaje frumoase. Pretul este de 32000 euro pentru plata numerar si 34000 euro cu credit **34.000 €;** ☎0760.654.553 mihaelaz.concept@gmail.com

288. **Chiajna,** dec., et. 3/4, 46 mp, 2017, apartament 2 camere in Chiajna, dec., 46 mp, bloc construit in 2017, etajul 3/4. Zona este buna avand aproape magazine mici, shoping center, transport in comun **39.000 €;** ☎0760.654.553 mihaelaz.concept@gmail.com

289. **Chiajna,** apartament 2 camere, str Tineretului, semidec., et. 1/6, 39 mp, suprafata 39 mp, bloc nou constructie 2018, centrala propie, balcon, instalatii electrice + sanitare noi, izolatie termica, termopan, usa metalica, interfon, lift, structura beton + caramida. **35.000 €;** ☎0720.822.960 contact@rezidentialorhideelor2.ro

290. **Chiajna,** apartament 2 camere, tva inclus in pret dec., et. 2/6, 50 mp, 2018, suprafata 50 mp, bloc nou constructie 2018, centrala propie, balcon, instalatii electrice, sanitare noi, izolatie termica, termopan, usa metalica, interfon, lift, structura beton, caramida, finisat. **42.500 €;** ☎0720.822.960 contact@rezidentialorhideelor2.ro

291. **Chibrit,** dec., et. 2/3, 72 mp, 2017, vanzare 2 cam, dec., imobil nou 2017, et. 2/3, finisaje de calitate, centrala proprie, bucatarie inchisa,toate utilitatile, spa?ios, zona linistita, mijloace de transport variate, proprietar, **76.000 €;** ☎0723.055.555

292. **Chisinau,** dec., et. 10/17, 70 mp, 1979, Delfinului, decom, etaj 10 din 17, bloc 1979 pe role, reabilitat termic, suprafata 70 mp + boxa 3 mp la subsol, instalatii schimbate, imbunatatirri, semimobilat, Pantelimon. **66.900 €;** ☎0758.230.771 filip@confortcasaimobiliare.ro

293. **Chisinau,** Arena Nationala, dec., et. 6/8, 51 mp, 1986, 2 camere dec., 51 mp, et 6/8, bloc din 1986. Renovat integral inclusiv instalatii electrica si sanitara. Se vinde mobilat si utilat cum se vede. Toate actele la zi. Se accepta si credit. **66.000 €;** ☎0770.437.577 agentie1@mauwis.ro

294. **Chisinau,** Hipocrat, semidec., et. parter/10, 55 mp, 1983, 2 camere, confort 1, semidec., parter, imbunatatiri: gresie, faianta, parchet, termopan, ac, um, acte ok, **55.000 €;** ☎0722.459.956/ 0747.111.633 iacobsorin02@yahoo.com

295. **Chisinau,** Mega Mall dec., et. 6/8, 51 mp, 1983, 2 camere mobilat si utilat, etaj 6/8, renovat cu toate imbunatatirile, acte, liber. Zone invecinate: Muncii, Iancului, Pantelimon, Basarabia, **67.000 €;** ☎0775.368.460 agentie6@mauwis.ro

296. **Chitila** - Lectorului Residence dec., et. 1/3, 60 mp, 2017, Lectorului Residence, va ofera spre vanzare apartamente 2 camere, dec.e, bucatarie inchisa, spatiu depozitare, loc parcare in proprietate, suprafata utila 48mp. **58.500 €;** ☎0768.717.830

297. **Chitila,** 50 mp, 2017, Libra Bank imobil 2017, P+3, et. 1 dec., finisaje deosebite, centrala proprie, cadastru, intabulare, posibilitate parcare subterana, boxa. **65.000 €;** ☎0741.160.332

298. **Chitila,** dec., et. 1/3, 62 mp, 2017, Mega Image. imobil nou, etj 1/3, 62 mp, finisaje la cerere, g+f+p+t+ centrala termica, **65.000 €;** ☎0741.160.332

299. **Cismigiu,** dec., 79 mp, 2017, imobil nou P+4, sc 99.60 mp, terasa 6.70 mp, su 79.26 mp. **180.700 €;** ☎0741.160.332

300. **Cismigiu,** dec., et. parter/5, 77 mp, 2017, imobil nou p+4, suprafata construita 77,86 mp, util 61mp, balcon tip loggie, **132.300 €;** ☎0741.160.332

301. **Cismigiu,** 71 mp, 2017, imobil nou, hoch parter+4, suprafata construita 91 mp+terasa 23 mp, suprafata utila 71 mp, parcare subterana sau supraterana optionala. **193.000 €;** ☎0741.160.332

302. **Cismigiu,** 87 mp, 2017, imobil nou, P+4 suprafata construita 87,21 mp +terasa 11 mp, suprafata utila 72 mp, parcare subterana sau supraterana optionala. **166.900 €;** ☎0741.160.332

303. **Cismigiu,** imobil fara risc seismic, semidec., et. 5/8, 50 mp, 1965, et 5/8, vedere stradala, balcon spatios, imbunatatiri, intabulat, adiacent Stirbei Voda, Calea Plevnei, Sala Palatului. **69.500 €;** ☎0731.015.099

304. **Cismigiu,** magazinul Adam, dec., et. 5/7, 55 mp, 1960, dec., 55 mp, 1960 bloc, reabilitat termic, etaj 5/7, neamenajat, 2 minute pana la parc, liber, **67.900 €;** ☎021.231.23.18/ 0731.144.153 florexgrup@gmail.com

305. **Ciurchi,** Tatarasi, dec., et. 4/4, 50 mp, 1977, apartament 2 cam. dec., mobilat si utilat.Recent renovat - gresie, faianta, geamuri termopan, centrala termica. Bloc izolat termic - acoperis si pereti exteriori. Liber, f?r? habitatie. **45.000 €;** ☎0745.795.111 Petra.zhr@gmail.com

306. **Colentina** semidec., et. 3/4, 62 mp, 1986, vand apartament 2 camere, zona Colentina, **58.000 €;** ☎0735.681.000

307. **Colentina** Rau, Mc Donald's, parcul Plumbuita, dec., et. 2/8, 1984, Maior Bacila, etaj 2/8, dec., termopan, usa metalica, posibilitate centrala termica, bucatarie mare de 10 mp, patrata, cadastru intabulare, se accepta credit, pret discutabil, **53.900 €;** ☎0787.882.999

308. **Colentina** Rau, Mc Donalds, Mr. Bacila, semistradal dec., et. 2/8, 55 mp, 1985, et. 2, cf. 1, dec., 54 mp, pe mijloc, bucatarie mare patrata, fara imbunatatiri, contorizat, bloc nou, termopan, usa metalica, zona linistita, cu multa verdeata, cadastru, intabulare, liber, accept credit, neg., **53.900 €;** ☎0770.956.572

309. **Colentina** Rau, Mc.Donald's, Scoala 39, stradal, dec., et. 9/10, 52 mp, 1978, et.9, cf 1, circular, asimilat dec.ului, 52 mp, scara stradala, vedere pe spate, fara riscseismic, bloc reabilitat termic, luminos, orientat pe sud, geam la baie, termopan, liber, accept credit, **50.000 €;** ☎0770.956.572

310. **Colentina,** dec., et. 7/8, 60 mp, 1982, Colentina, Mc Donalds, strada Fab de Gheata, etajul 7/8, bloc din 82, confort 1, dec., apartamentul este renovat, mobilat, utilat. **59.990 €;** ☎0723.049.152 any_nistor@yahoo.com

311. **Colentina,** dec., et. 1/3, 55 mp, 2015, vanzare apartament 2 camere complet mobilat zona Colentina, Bucuresti **67.900 €;** ☎0736.089.098 sebastian@ronsi.ro

312. **Colentina,** Cremenita, dec., et. parter/3, 62 mp, 2017, comision 0%, vanzare apartament 2 camere.Proiectul Cremenita 29 este alegerea ideala pentru noua ta casă; **65.000 €;** ☎0759.052.391 office@ronsi.ro

313. **Colentina,** Doamna Ghica, dec., et. 2/10, 38 mp, 1977, se vinde complet mobilat si utilat. Apartament 2 camere: mobila, electrocasnice, centrala termica, gresie, faianta, termopane, bloc reabilitat. Se accepta credit. Pret usor negociabil. **51.500 €;** ☎0768.644.971 elkonareal@yahoo.com

314. **Colentina,** Doamna Ghica, Lidl, reabilitat, RATB semidec., et. 4/4, 37 mp, vand apartament 2 camere situat la etajul 4 al unui bloc reabilitat termic. Blocul se afla la 1 min de statie RATB, supermarket Lidl si Mega Image.Pretul este negociabil **34.900 €;** ☎0759.209.123

315. **Colentina,** Doamna Ghica, McDonald's, dec., et. 2/8, 55 mp, 1983, Maior Bacila 2/8, dec, 55 mp, bloc 1983, termopan, usa metalica, contorizat, posibilitate centrala termica, cadastru intabulare acc credit, liber, **53.900 €;** ☎0724.336.834

316. **Colentina,** Doamna Ghica, Planorama, Lidl, dec., et. 3/4, 60 mp, 1990, zona linistita, langa parc, bloc de 4 etaje, reabilitat termic, renovat recent, gresie, faianta, parchet, termopan, usa metalica, instalatii noi, mobilat, posibilitati de parcare, cadastru, intabulare, liber, **59.900 €;** ☎021.688.08.67/ 0722.614.867

317. **Colentina,** Doamna Ghica, Scoala 39, semidec., et. 6/8, 52 mp, 1978, McDonald's, semimobilat, gresie, faianta, termopan, usa metalica, bloc fara risc seismic, reabilitat termic, intrare si vedere stradala, acc. credit, discutabil, **55.000 €;** ☎0787.882.999

318. **Colentina,** Fundeni dec., et. 2/5, 2017, apartament complet dec., 2 camere, bucatarie inchisa, situat stradal, intr-o zona rezidentiala. Apartamentul se pred? complet finisat, centrala termica, obiecte sanitare, parcare, boxe **53.500 €;** ☎0747.600.200 corina.barbieru@rfccity.ro

319. **Colentina,** Fundeni dec., et. 1/3, 70 mp, 2017, apartament nou 2 camere, complet dec., oferta lunii loc de parcare bonus, direct dezvoltator, finisaje la alegere, zona linistita, **52.900 €;** ☎0740.026.772 andrada.pocovnicu@rfccity.ro

320. **Colentina,** Fundeni dec., et. 2/5, 54 mp, 2018, apartament nou, complet dec., 2 camere, bucatarie inchisa, geam la baie, parcare, boxa, centrala termica, contorizare individuala, lift. Finisaje la alegere. Oferta limitata. **53.000 €;** ☎0747.600.200 corina.barbieru@rfccity.ro

321. **Colentina,** Fundeni, dec., et. 2/3, 60 mp, 2017, 2 camere, complet dec., comision 0, direc dezvoltator +parcare, **52.900 €;** ☎0743.777.700 cristina.carlan@rfccity.ro

322. **Colentina,** Fundeni, dec., et. 3/3, 46 mp, 2018, apartament 2 camere, dec., bucatarie inchisa, ansamblu rezidential, bloc nou cu lift, finisaje premium, videointerfon, loc parcare gratuit, loc joaca copii, direct dezvoltator, comision 0 %, **41.121 €;** ☎0740.026.339 mihaela.mariuta@rfccity.ro

323. **Colentina,** Fundeni, dec., et. 2/3, 45 mp, 2018, cel mai mic pret, apartament 2 camere, Fundeni, bloc nou - direct dezvoltator, finisaje la alegere, contorizat individual, zona rezidentiala, loc parcare gratuit, ultima unitate, comision 0%, **39.861 €;** ☎0740.026.339 mihaela.mariuta@rfccity.ro

324. **Colentina,** Fundeni, semidec., et. 3/3, 60 mp, 2017, oferta, ultimul apartament de 2 camere dintr-un bloc nou, finalizat, mutare imediata, apartamentul se preda la cheie, finisajele fiind incluse in pret, la alegere. Bonus loc de parcare. Comision 0% **51.500 €;** ☎0740.023.302 oana.apostol@rfccity.ro

325. **Colentina,** Kaufland, la 7 minute de metrou, confort 1 dec., 52 mp, etajul 7/10, bloc reabilitat, cu gresie, faianta, parchet, termopan, usa metalica, mobilat utilat modern, acte la zi, zona linistita, merita vazut **57.000 €;** ☎0728.879.796/ 0728.879.796

326. **Colentina,**

Imobiliare vânzări 2 CAMERE

385. **Decebal,** Zvon Cafe, dec., et. 8/9, 65 mp, 1989, Decebal, Theodor Sperantia, in spatele Zvon Cafe, se vinde complet mobilat si utilat, exact ca in poze, 2 balcoane inchise, bloc reabilitat termic, etaj 8 cu etaj tehnic deasupra, vedere superba. **125.000 €;** ☎0727.734.272 casa.balotesti@yahoo.com

386. **Delfinului,** strada Ciocarliei, dec., et. 6/10, 55 mp, 1980, vav parc si lac, stradal, cf 1, bloc reabilitat, dec., gresie, faianta, parchet, termopane, usa metalica, bucatarie mobilata si utilata, mare, aer conditionat, scara curata, toate actele **60.000 €;** ☎0728.777.132 office@ramax.ro

387. **Diamantului,** imobil nou, bucatarie inclusa, dec., et. 1/6, 74 mp, 2017, imobil nou, str. Cristalului, Ratb in fata blocului, bucatarie mobilata si utilata, finisaje la alegere, lift silentios, parcare supraterana, Mega Image la 2 minute de mers pe jos, zona linistita. **51.000 €;** ☎0736.380.187/ 0799.929.024

388. **Dimitrie** Cantemir, Budapesta, semidec., et. 7/7, 1964, vand apartament 2 camere zona Dimitrie Cantemir, Budapesta pret avantajos. Pretabil locuinta sau birou. Detalii la tel. **85.000 €;** ☎0774.452.772 petcu.alice@gmail.com

389. **Dimitrie** Leonida, dec., et. 1/2, 59 mp, 2014, apartament 2 camere, 59 mp + 2 locuri de parcare, acte disponibile, la doar 5 minute de statia de metrou. Usor negociabil. Direct de la proprietar. Curte comuna. COmision 0%. **63.000 €;** ☎0722.204.951 bogdan.tomegea@zonadesud.ro

390. **Dimitrie** Leonida, et. 1/3, 57 mp, 2018, apartament 2 camere, decomand bloc nou, situat la 4 minute de metrou Dimitrie Leonida, situat in zona de case, zona linistita. Apartamentul se preda finisat la gata si racordat la utilitatile orasului. **54.500 €;** ☎0731.510.845 liviu.popa@zonadesud.ro

391. **Dimitrie** Leonida, dec., et. 1/3, 52 mp, 2015, Drumul Fermei, 2 camere dec., apartamentul se vinde mobilat si utilat: plita noua, cuptor, masina de spalat noua, centrala termica, 6 minute metrou, 3 minute Mega Image, 10-15 minute metrou **47.500 €;** ☎0732.135.470 ramax2080@yahoo.com

392. **Dimitrie** Leonida, apartament 2 camere ieftin dec., et. 1/3, 45 mp, 2017, metrou, vand apartament 2 camere la 5-6 minute de metrou Dimitre Leonida. Apartamentul se preda finisat complet. **40.000 €;** ☎0733.501.456 basarab@zonadesud.ro

393. **Dimitrie** Leonida, Soseaua Berceni, dec., et. 1/3, 56 mp, 2018, 2 camere dec.e, la 5 minute de metrou. Apartamentul se preda complet finisat si bransat la toate utilitatile. **56.500 €;** ☎0722.652.640 diana.berinde@premierimobiliare.ro

394. **Doamna** Ghica, apartament 2 camere, dec., et. 1/2, 56 mp, 2017, apartament cu 2 camere, dec., avand o suprafata utila de 56 mp. Se vinde la cheie, fiind bransat la toate utilitatile orasului.Apartamentul are o vedere superba catre raul Colentina. **70.000 €;** ☎031.005.17.53/ 031.005.17.73 george.t@star-construct.ro

395. **Dorobanti** Capitale, strada Londra, mansarda, et. 4/4, 60 mp, 1935, Dorobanti, Capitale, strada Londra, apartament la mansarda in vila interbelica P+3+mansarda, 59 mp utili, centrala proprie. Imobilul este expertizat si incadrat la clasa II de risc seismic. **52.000 €;** ☎0722.393.151 libra.imobiliare@gmail.com

396. **Doua** camere diverse zone dec., et. 3/10, 60 mp, 2017, dezvoltator, comision 0, TVA inclus, finisaje la alegerea clientului incluse in pret, diversitate (zona, nr camere, etaje). M. Cristina **60.000 €;** ☎0725.985.760 cristina.matei@metropolitanresidence.ro

397. **Doua** camere, apartment finalizat mutare, dec., et. 4/5, 55 mp, 2017, la rezervare, ansamblu finalizat cu posibilitatea de mutare ultra rapida, la rezervare; **54.900 €;** ☎0741.430.423

398. **Doua** camere, metrou, et. 1/3, 2018, apartament 2 camere, nou, balcon, finisaje incluse. TVA 5% inclus in pret. Accept credit, comision 0% - direct de la dezvoltator, **44.500 €;** ☎0723.535.968

399. **Dristo,** metrou, et. 1/10, 50 mp, 1970, Baba Novac rond, confort 1, fara imbunatatiri, bloc reabilitat termic, situat la 3-4 min. metrou Dristor, merita vazut **53.000 €;** ☎0732.135.471

400. **Dristor** 55 mp, 1984, 2 camere dec., 55 mp, et 5/8, bloc din 1984. Gresie, faianta, parchet, termopan. Bloc reabilitat. Toate actele la zi. Se accepta si credit **65.000 €;** ☎0770.437.577 agentie1@mauwis.ro

401. **Dristor** metrou Rm. Sarat, bloc stradal 1986, dec., et. 6/8, 60 mp, 1986, etajul 6/8 dec. bucatarie mare patrata, hol imens locuibil, curat, contorizat, apropiere Rm Valcea cu Rm. Sarat, Auchan, Mega Image, scoala, gradinita, Mihai Bravu, Vitan Mall, **64.000 €;** ☎0766.187.781

402. **Dristor** metrou, semidec., et. 10/10, 54 mp, 1966, la o distanta de 3 minute pana la metruo, apartament semidec., liber, etaj 10/10. Apartamentul nu are imbunatatiri, doar termopan de la reabilitare, nu are probleme cu teracea. **52.000 €;** ☎0733.154.800/ 0761.086.217 baraceanu.daniela@yahoo.com

403. **Dristor** rond, Baba Novac, aproape de metrou, confort 1 dec., 56 mp, etajul 3/10, bloc 1982 reabilitat, cu imbunatatiri, semimobilat, curat, acte la zi, pozitie excelenta, negociabil, merita vazut, **76.999 €;** ☎0728.879.796/ 0728.879.796

404. **Dristor,** dec., et. 4/10, 55 mp, 1976, apartament cu 2 camere, dec., etaj 4/10, suprafata 54 mp, vedere mixta, acte. Acces metrou Dristor 3 minute, RATB:1, 23, 27, 330. Vecinatati: Camil Ressu, Liviu Rebreanu, Ramnicu Sarat, Park Lake. OVA 114626 **72.000 €;** ☎0737.504.516 office@catalog-rezidential.ro www.catalog-rezidential.ro

405. **Dristor,** dec., et. 6/10, 54 mp, 1980, Calea Vitan, vav Stadion Olimpia, Mega Image, bloc reabilitat, gresie, faianta, parchet, termopane, usa metalica, zugravit recent situat la 10-12 min. metrou Dristor, toate actele **66.000 €;** ☎0732.135.471

406. **Dristor,** semidec., et. 7/10, 1970, Camil Ressu, piata Ambrozie, stradal, bloc reabilitat, renovat, gresie, faianta, parchet, termooane, usi schimbate partial, geam baie, mall Park Lake, parcul Titan, **59.000 €;** ☎0732.135.471

407. **Dristor,** dec., et. parter/10, 54 mp, 1975, chiar la metrou, dec., parter/10, balcon, gresie, faianta, parchet, termopan, bloc reabilitat termic **63.000 €;** ☎0732.135.467

408. **Dristor,** semidec., et. 8/10, 52 mp, chiar la metrou, semidec., etajul 8/10, fara imbunatatiri, **55.000 €;** ☎0732.135.467

409. **Dristor,** et. 6/8, 55 mp, 1986, curat, cadastru si intabulare, apropiere metrou, **63.500 €;** ☎0765.255.122

410. **Dristor,** semidec., et. 9/10, 52 mp, Dristor, chiar la metrou, bloc reabilitat, complet renovat 2017, gresie, faianta, parchet, termopane, usa metalica, instalatii sanitare noi, liber, toate actele. **65.000 €;** ☎0732.135.467

411. **Dristor,** dec., et. parter/5, 58 mp, 2018, Dristor, parter inalt, apartament 2 camere dec. **76.500 €;** ☎031.005.17.53/ 031.005.17.73 george.t@star-construct.ro

412. **Dristor,** dec., et. 4/10, 52 mp, metrou 2 minute, vav Piata Ramnicu Sarat, renovat total, gresie, faianta, parchet, termopane, usa metalica, 3 minute mall Park Lake, **68.000 €;** ☎0732.135.471

413. **Dristor,** dec., et. 3/8, 51 mp, 1983, pe Fizicienilor, bloc reabilitat, complet renovat, mobilat si utilat modern, gresie, faianta, parchet, termopane, usa metalica, cabina cu hidromasaj, liber, toate actele, **70.000 €;** ☎0728.777.132 office@ramax.ro

414. **Dristor,** 2 camere dec.e, dec., et. parter/5, 63 mp, 2017, mutare imediata, imobil cu regim de inaltime d+ p+2+m, aflat la 6 min de statia de metrou Dristor, avand in aproiere Lidl, Mega Image, statii Ratb si Vitan Mall, pentru zona de shopping, **87.000 €;** ☎031.005.17.57/ 031.005.17.73

415. **Dristor,** apartament 2 camere, comision 0, dec., et. parter/5, 58 mp, 2018, apartament 2 camere, compartimentare eficienta,aflat ubtr-un imobil nou cu regim mediu de inaltime.Blocul este inteligent amplasat in imediata apropiere a statiei de metrou Dristor. **76.500 €;** ☎0736.380.182 cristian.l@star-construct.ro

416. **Dristor,** apartament 2 camere, constructie 1986, dec., et. 5/8, 1986, suprafata utila 50 mp, dec., bloc realibilitat. **65.000 €;** ☎0735.229.832

417. **Dristor,** Baba Novac, semidec., et. 7/10, 50 mp, 1965, Dristor, Baba Novac, str. Reconstructiei, 7/10, bloc reabilitat, foarte curat, st 50 mp, fara imbunatatiri, baia are aerisire afara, liber, acte in regula, urgent, negociabil, **57.000 €;** ☎0722.970.050

418. **Dristor,** Baba Novac, IOR, Park Lake, dec., et. 1/10, 52 mp, 1968, 2 camere semidec., renovat recent, toate imbunatatirile, instalatie electrica si sanitare schimbata, 2 minute parc, bloc reabilitat, liniste, **68.500 €;** ☎0732.135.470

419. **Dristor,** Bd. Camil Ressu 10, dec., et. parter, 54 mp, 1975, gresie, faianta, zugravit, parchet nou, gol, termopane, bloc din 1975 reabilitat, balcon in interior inchis cu termopan, vedere spate, parter inalt, acceptam cash/credit bancar, langa metrou Dristor 1, **64.000 €;** ☎0726.111.216 aura_76ro@yahoo.com

420. **Dristor,** Camil Ressu metrou, dec., et. parter/10, 1975, ap 2 camere dec., parter inalt cu balcon din constructie, interior curat gresie faianta termopan spatios luminos hol generos, spatii depozitare. Acte efectuate, liber. Se accepta credit, **61.500 €;** ☎0771.791.542

421. **Dristor,** Camil Ressu, dec., et. parter/10, 54 mp, 1975, Dristor, 2 camere dec.e, confort 1, parter din 10, suprafata 54 mp totali, bloc construit in 1975, cu imbunatatiri, gresie, faianta, parchet, termopan, bloc reabilitat, se accepta credit **64.000 €;** ☎0738.685.854

422. **Dristor,** Camil Ressu, semidec., et. 7/10, 54 mp, 1968, piata Ambrozie, stradal, bloc reabilitat, renovat, gresie, faianta, parchet, termooane, usi schimbate partial, geam baie, mall Park Lake, parcul Titan, **59.000 €;** ☎0728.777.132 office@ramax.ro

423. **Dristor,** Camil Ressu, 3 minute metrou, dec., et. 4/10, 50 mp, 1976, 2 camere dec., renovat recent, toate imbunatatirile, scara curata, 5 minute parc IOR, Park Lake, **68.000 €;** ☎0732.135.470

424. **Dristor,** Camil Ressu, acces metrou, dec., et. 1/4, 48 mp, 1968, acces rapid la metrou Dristor si la Piata Ramnicu Sarat. Apartament luminos, situat la etajul 1 intr-un imobil de 4 nivele, reabilitat termic, cu vedere pe spate. **57.000 €;** ☎0722.732.975 axadomeni@yahoo.com

425. **Dristor,** Camil Ressu, McDonald`s, dec., et. 2/8, 1982, intersectia Mihai Bravu si Dudesti, vedere si intrare stradala, bloc grinzi suporta modificari, cadastru si intabulare, ideal notariat, cabinet avocatura etc.; ☎0788.100.999

426. **Dristor,** chiar la metrou, semidec., et. 9/10, 52 mp, bloc reabilitat, complet renovat 2017, gresie, faianta, parchet, termopane, usa metalica, instalatii sanitare noi, liber, toate actele **65.000 €;** ☎0728.777.132 office@ramax.ro

427. **Dristor,** chiar la metrou, dec., et. parter/10, 54 mp, 1974, stradal pe Camil Ressu, vedere spate, bloc reabilitat, gresie, faianta, parchet, termopane, liber, toate actele **63.000 €;** ☎0728.777.132 office@ramax.ro

428. **Dristor,** gura de metrou, parter inalt cu balcon, dec., et. parter/10, 57 mp, 1975, bloc reabilitat termic, dec., spatios, hol imens, bucatarie mare, acte la zi, pozitie deosebita, apropiere metrou Dristor vav, piata parc, Camil Ressu, Ramnicul Sarat. Liber, **62.000 €;** ☎0755.075.910

429. **Dristor,** metrou, dec., et. 1/4, 56 mp, 2018, apartamente finalizate si in constructie, imobile din caramida cu finisaje de foarte buna calitate langa statia de metrou. Bucatarii inchise, centrala proprie. Direct de la dezvoltator fara comision, **76.500 €;** ☎0722.248.933 viorel.iosifescu@gmail.com

430. **Dristor,** metrou, aproape de Piata Ramnicu Sarat, confort 1 dec., 53 mp, etajul 5/10, bloc monolit, cu gresie, faianta, parchet, termopan, usa metalica, mobilat utilat modern, aproape de mall, parc, piata, metrou, **67.999 €;** ☎0728.879.796

431. **Dristor,** metrou, semidec., et. 8/10, 54 mp, 1970, Camil Ressu, Dristorului, stradal, vedere spate, fara imbunatatiri, situat chiar la gura de metrou, merita vazut **56.000 €;** ☎0732.135.471

432. **Dristor,** metrou, semidec., et. 9/10, 53 mp, 1970, Dristor, chiar la metrou, bloc reabilitat, complet renovat 2017, gresie, faianta, parchet, termopane, usa metalica, instalatii sanitare noi, liber, toate actele **65.000 €;** ☎0732.135.471

433. **Dristor,** metrou, dec., et. 4/10, 52 mp, 1970, metrou 2 minute, vav Piata Ramnicu Sarat, renovat total, gresie, faianta, parchet, termopane, usa metalica, 3 minute mall Park Lake, **68.000 €;** ☎0732.135.471

434. **Dristor,** metrou, dec., et. 5/8, 51 mp, 1986, Ramnicu Sarat, dec., etaj 5/8, bloc reabilitat, anul 1986, se accepta credit. Vecinatati: Titan, Parc IOR, Vitan, Nicolae Grigorescu, Camil Ressu, Liviu Rebreanu. OVA 114720 **65.000 €;** ☎0752.099.439 office@catalog-rezidential.ro

435. **Dristor,** metrou, dec., et. parter/10, 55 mp, 1974, stradal pe Camil Ressu, vedere spate, parter cu balcon, bloc reabilitat, gresie, faianta, parchet, termopane, liber, toate actele **62.000 €;** ☎0732.135.471

436. **Dristor,** Mihai Bravu, Kaufland dec., et. parter/6, 57 mp, 2017, Apartamentul se afla intr-un bloc p+5, cu o pozitionare excelenta intr-una dintre cele mai bune zone din sectorul 3. Este foarte spatios si excelent compartimentat si este situat la doar 500 de metri, **82.500 €;** ☎031.005.17.57/ 031.005.17.73

437. **Dristor,** New Town, Baba Novac dec., et. 4/5, 69 mp, 2009, Proprietar, 0%. Apartamentul este nou, nu a fost locuit, utilat, bucatarie, terasa, complex nou, loc parcare subteran separat, **114.500 €;** ☎0745.398.007

438. **Dristor,** Nicolae Grigorescu, dec., et. 5/7, 65 mp, 2009, ap 2 cam, bloc 2009, Camil Ressu, 3 min de metrou Nic Grigorescu, 5 min de parc Titan, et 5/7, utilat si mobilat, g, f, um, termopan, interfon, AC, centrala proprie, bucatarie americana, apometre, lift. **78.000 €;** ☎0722.509.794

439. **Dristor,** Ramnicu Sarat, la 8 minute de metrou, confort 1 dec., 52mp, etajul 5/8, bloc 1986 reabilitat, cu termopan fara alte imbunatatiri, acte la zi, liber, se accepta credit, nediscutabil, merita vazut, **64.000 €;** ☎0728.879.796

440. **Dristor,** Ramnicu Sarat, dec., et. 5/8, 48 mp, 1986, reabilitat, gresie, faianta, termopan, parchet.accepta credit **65.000 €;** ☎0727.256.147/ 0740.023.488 nicoli.imobiiare@gmail.com

441. **Dristor,** Ramnicu Sarat, ap. 2 camere, bloc 1984, dec., et. 5/8, 51 mp, 1984, Dristor, Rm Sarat, Metrou, apartament 2 camere dec. situat f aproape de metrou. Blocul este anvelopat. Scara curata cu 2 lifturi. Acte in ordine. Investitie sigura, **64.000 €;** ☎0770.810.694 agentie13@mauwis.ro

442. **Dristor,** Ramnicu Valcea, la 3 minute de metrou, confort 1 dec., 54mp, etajul 4/10, bloc 1982, cu gresie, faianta, parchet, termopan, decent, bloc reabilitat, acte la zi, pozitie excelenta, urgent, merita vazut **60.000 €;** ☎0728.879.796

443. **Dristor,** Ramnicul Sarat, apartament dec. dec., et. 2/4, 1982, apartament 2 camere, confort 1, dec., etaj 2, bloc 4 niveluri.Locuinta este spatioasa, luminoasa si dispune de toate imbunatatirile, bucatarie mobilata,loc parcare.Pret discutabil **73.000 €;** ☎0770.219.394/ 0723.177.493 sunrezidential@gmail.com

444. **Dristor,** ultimul apartament, mutare imediata dec., et. parter/6, 70 mp, 2017, Dristor, 450 metri metrou, ultimul apartament in bloc nou, comision 0, direct dezvoltator, bucatarie inchisa, balcon inchis, centrala proprie, finisaje premium, accept orice tip de credit ipotecar **98.000 €;** ☎0726.378.074 ch.isabela@gmail.com

445. **Dristor-** Camil Ressu, Metroul Dristor, dec., et. parter/10, 54 mp, 1975, vand 2 camere, parter+balcon inchis, liber, bloc reabilitat termic, acces metrou 1 minut, **63.800 €;** ☎0723.265.261 office@dinamicimobiliare.ro

446. **Drumul** Fermei, Popesti Leordeni et. 2/5, 58 mp, 2014, Drumul Fermei, nr. 111 B, bl 9, et 2, dec. apartament construit 2014, are balconul 17 m complet inchis cu termopan, bucataria marita, cu tot cu mobila aferenta ramane viitorilor proprietari, **54.000 €;** ☎0737.526.691 gis-neaionut@yahoo.com

447. **Drumul** Gazarului, et. 6/10, 2 camere, cf. 2, 6/10, 2 camere, cf. 1, Peco Salaj, 8/8, cu imbunatatiri; ☎0744.242.961

448. **Drumul** Gazarului, et. 4/7, cf. 1, curat, cadastru, intabulare, neg., **41.500 €;** ☎0761.446.979/ 0748.551.054

449. **Drumul** Gazarului, dec., et. 4/7, 50 mp, cf. 1, gresie, faianta, parchet, termopan, balcon, toate actele, **43.000 €;** ☎0730.452.410

450. **Drumul** Gazarului, et. 9/10, cf. 2, gresie, faianta, parchet, termopan, **36.000 €;** ☎0761.446.979/ 0748.551.054

451. **Drumul** Gazarului, Giurgiului, semidec., et. 6/10, 38 mp, 1975, 2 camere, etaj 6/10, semidec., gresie, faianta, parchet, termopan, bloc reabilitat, 3 statii metrou Eroii Revolutiei, 36500 euro, cadastru, intabulare, **36.500 €;** ☎0723.389.967

452. **Drumul** Gura Fagetului, 1 Decembrie 1918 dec., et. 1/4, 63 mp, 2018, apartament 2 camere dec., zona linistita si accesibila, direct dezvoltator **52.000 €;** ☎0740.026.772 andrada.pocovnicu@rfcc-ity.ro

453. **Drumul** Sarii, et. 2/2, ap. 2 camere, balcon, centrala, totul separat, gradina proprie, aer conditionat, parchet masiv, disc., **55.000 €;** ☎0784.801.420/ 031.100.09.80

454. **Drumul** Sarii, dec., et. parter/1, 50 mp, 1958, vanzare apartament 2 camere cu gradina Drumul Sarii; **95.000 €;** ☎0722.735.577 teascaaicha@yahoo.com

455. **Drumul** Tabarei dec., et. 2/4, 65 mp, 2017, Valea Furcii, dec., etaj 2/4, suprafata locuibila 65 mp, an constructie 201 toate imbunatatirile,bloc cu lift, boxe, parcari, comision 0 cumparator **53.980 €;** ☎0760.654.543 stanb.concept@gmail.com

456. **Drumul** Taberei dec., et. 3/10, 53 mp, 1973, Apartament 2 camere circular (dec.), este transformat in semidec, gresie, faianta, parchet, termopan, usa metalica, aer conditionat, toate actele, 2 lifturi, negociabil, **58.000 €;** ☎0787.871.394

457. **Drumul** Taberei dec., et. 2/4, 52 mp, 1973, Apartament 2 camere dec, et. 2/4, renovat complet, instalatiile schimbate, usi interior noi, liber, toate actele, **58.000 €;** ☎0787.871.394

458. **Drumul** Taberei semidec., et. 5/10, 1972, apartament 3 camere, zona complex Auchan/ Liceul Lovinescu, (restaurant Azzuro), etaj 5/10, confort 1, semidec., bloc tip TD, liber, termopan, parchet, usa metalica, cadastru, intabulare, accept credit **59.000 €;** ☎0766.668.893 imob24h@gmail.com

459. **Drumul** Taberei semidec., et. 1/10, 54 mp, 1974, apartament confort 1, semidec., situat la etajul 1/10, bloc 1974, liber, renovat 2017, totul nou, g, f, p, t usi noi, intabulare, 54 mp balcon, metrou in curand, scoli, gradinite, mijloace transport **55.900 €;** ☎021.231.23.18/ 0731.144.152

460. **Drumul** Taberei semidec., et. 9/10, 50 mp, 1970, proprietar, 2 camere, Liceul Lovinescu, finisaje moderne gresie faianta, parchet, usi stejar, sputori, ac, semidec., etaj 9, 2 lifturi, scoala gradinita. Strada Valea lui Mihai, acces metrou **53.000 €;** ☎0723.345.165/ 0726.685.369 avocatmihalachemirela@gmail.com

461. **Drumul** Taberei (bucla), Bl TS39 (fara agentie), semidec., et. 7/10, 51 mp, 1973, Drumul Taberei (bucla), ap.2 camera nerenovat, 7/10, '73, bloc reabilitat termic, apometre, repartitoare, videointerfon, 2 lifturi, stradal, acces mijloace de transport, pret 48.000 eur (negociabil) **48.000 €;** ☎0745.124.686

462. **Drumul** Taberei (Timisoara Plazza) semidec., 38 mp, 1974, apartament 2 camere confort 2 sporit, multiple imbunatatiri, liber, discutabil.. **42.000 €;** ☎0733.272.367

463. **Drumul** Taberei - 1 Mai, dec., et. 1/8, 55 mp, 1983, 2 cam., cf. 1, cu imbunatatiri gresie, faianta, parchet, termopan, usi noi, liber, **64.000 €;** ☎0768.082.725

464. **Drumul** Taberei - Brancusi, dec., dec., et. parter/6, 2018, imobil nou, Drumul Taberei, Brancusi, dec., 46 mp utili, 1 minut RATB, finisaje superioare, 3 minute pana la parc, 10 minute Kaufland si viitoarea statie de metrou Brancusi. Direct dezvoltator, **50.700 €;** ☎031.005.17.61/ 031.005.17.69 constantin.s@star-construct.ro

465. **Drumul** Taberei -Prelungirea Ghencea dec., direct dezvoltator, 2 camere in imobil nou (finalizare septembrie 2017), comision 0%, 800 euro/mp, 250 m de RATB; **40.000 €;** ☎0724.556.353

466. **Drumul** Taberei 34, dec., et. 4/4, 50 mp, apartament confort 1, dec. situat la etajul 4/4 , bloc tip P, suprafata de 50 mp, are balcon, apartament superamenajat, totul nou, g, f, p, t, usi noi, important, baie cu geam, liber, intabulat **55.500 €;** ☎021.231.23.18/ 0731.144.152

467. **Drumul** Taberei 34, dec., et. 1/4, 52 mp, 1972, Liber, curat, mobilat, 2 minute de linia 41, bloc de caramida, acte la zi, accepta credit. **60.000 €;** ☎0764.660.900

468. **Drumul** Taberei 34, bloc tip P, dec., et. 1, 50 mp, apartament 2 camere dec., balcon inchis in termopan, bucatarie mare patrata, imbunatatiri, gresie, faianta, parchet, termopane, usa metalica, apartamentul se vinde mobilat si utilat, **61.000 €;** ☎0732.624.689

469. **Drumul** Taberei 34, metrou semidec., et. parter/4, apartament 2 camere lux, Drumul Taberei 34- Favorit, parter (cu balcon), toate actele **65.000 €;** ☎0787.871.394

470. **Drumul** Taberei, semidec., et. 5/10, 52 mp, 1 Mai, Compozitorilor, stradal, cf 1, semidec., etaj 5/10, usa metalica, termopan, parchet (sufragerie+hol), faianta, liber, contorizat, situat pe mijloc, caramida, teava gaze, scara, toate actele, acc credit, **52.000 €;** ☎0726.488.835

471. **Drumul** Taberei, dec., et. 8/10, 52 mp, 1974, 1 Mai, Drumetului, cf 1, circular, etaj 8/10, gresie, faianta, parchet, termopan, liber, acte, acc credit, **52.000 €;** ☎0726.488.835

472. **Drumul** Taberei, semidec., et. 8/10, 51 mp, 1980, 1980, Valea Ialomitei, 51 mp, 8/10, semidec., parchet, termopan (mai putin la balcon), intabulare, cadastru, accept credit **49.000 €;** ☎0730.125.007

473. **Drumul** Taberei, et. 1/10, 40 mp, 2 cam., balcon, amenajat, mobilat, liber, exclus firme, **43.000 €;** ☎021.673.66.88

474. **Drumul** Taberei, dec., et. 9/10, 55 mp, 1980, Afi Cotroceni, cf 1 dec., etaj 9/10, parchet, gresie, faianta, usa metalica, ctie 1980, liber, acte, acc credit, **56.500 €;** ☎0726.488.835

475. **Drumul** Taberei, dec., et. 1/4, 54 mp, 2017, apartament 2 camere in bloc nou, constructie 2017, etajul 1/4, 54 mp, bloc construit de firma specializata. Apartamentul se vinde cu finisaje la alegere, va invitam la showroom. Pretul este 53.856 euro; **53.856 €;** ☎0760.654.553 mihaelaz.concept@gmail.com

476. **Drumul** Taberei, semidec., et. 5/10, 54 mp, apartament 2 camere, 54 mp, Drumul Taberei proprietar, **47.000 €;** ☎0721.304.520 alessya19gold@yahoo.com

477. **Drumul** Taberei, dec., et. 9, 43 mp, 1974, apartament cu 2 cam, zona Romancierilor, etaj 9/10, vedere mixta, parcare ADP, se vinde mobilat 49.900, nemobilat 46.900 euro. Nu accept schimburi, exclus credit Prima casa, rog seriozitate. **46.900 €;** ☎0723.389.343/ 0720.706.256

478. **Drumul** Taberei, dec., et. 1/4, 50 mp, 1976, Bd. Timisoara, 1/dec., 1/4 50 mp , bucatarie 9 mp, g, f, p, t, um, usi noi, intabulare, cadastru, **51.000 €;** ☎0730.125.007

479. **Drumul** Taberei, semidec., et. 3/10, 49 mp, 1977, bucla, apartament renovat cu toate inbunatatirile, toate actele la zi, **58.500 €;** ☎0770.750.636 a.imobiliare@yahoo.com

480. **Drumul** Taberei, dec., 75 mp, 2008, Dr. Taberei, Prl. Ghencea, Ansamblul Primavara, 75 mp., et. 4/14, a.c., centrala, mobilat la cerere, utilat, parcare proprietate privata, costructie 2008, 2 lifturi. **75.000 €;** ☎0734.705.475

481. **Drumul** Taberei, semidec., et. 2/3, 2010, Drumul Taberei, Valea Oltului, Valea Furcii, apartament 2 camere, semidec., suprafata 63 mp, un balcon, etaj 2/3, imobil 2010. **56.000 €;** ☎0731.301.900 cristian.grigore@reian.ro

482. **Drumul** Taberei, dec., et. 6/10, 52 mp, 1974, Lasermed, scoala 197, cf. 1 circular, 6/10, liber fara imbunatatiri, contorizat acte 2 lifturi, acc credit, **50.500 €;** ☎0726.488.835

483. **Drumul** Taberei, semidec., et. 2/4, 48 mp, Moghioros, semistradal (fara zgomot), confort 1, balcon, zona verde. **52.500 €;** ☎0745.067.409

484. **Drumul** Taberei, semidec., et. 6/10, 1981, Orizont, cf. 1, semidec., etaj 6/10, c-tie 1981 liber bloc reabilitat, 2 balcoane, contorizat acte acc. credit, pret discutabil, **71.900 €;** ☎0726.488.835

485. **Drumul** Taberei, et. 3/10, 52 mp, 1974, stradal, mobilat modern, izolat termic, et.3/10, 2 lifturi, lâng? statie autobuz, magazine, piata si viitoare gura de metrou. **58.900 €;** ☎0769.470.920/ 0726.488.835

486. **Drumul** Taberei, semidec., et. 7/10, 51 mp, 1972, Valea Ialomitei, semidec, etaj 7 din 10, fara imbunatatiri, balcon, bloc reabilitat termic, ideal investitie, apropiere mijloace de transport, acte. **48.000 €;** ☎0723.118.765/ 0723.118.760 stentorintermed@yahoo.com

487. **Drumul** Taberei, dec., et. parter/4, 59 mp, 2017, Valea Oltului, 2 camere, etaj Parter din 4,cu bucatarie inchisa, dec., suprafata utila de 59 mp, finisaje la cheie de calitate superioara, bloc finalizat,TVA 5 % inclus, Comision 0 % cumparator, **53.189 €;** ☎0760.654.540/ 021.440.22.49

488. **Drumul** Taberei, semidec., et. 1/4, 50 mp, 1975, Valea Oltului, semidec, etaj 1 din 4, renovat, curat, ideal investitie, apropiedre mijloace de transport, **52.000 €;** ☎0723.118.765/ 0723.118.760 stentorintermed@yahoo.com

489. **Drumul** Taberei, dec., et. 3/4, 50 mp, zona linistita, apartament spatios, dec., renovat recent, finisaje de calitate superioara, disponibil imediat. **57.900 €;** ☎0758.098.917/ 0758.098.905 georgian.draghia@galaxyimob.ro

490. **Drumul** Taberei, Romancierilor, dec., et. 1/10, 40 mp, 1975, Drumul Taberei, Romancierilor, confort 2, dec., etaj 1/10, constructie 1975, suprafata 40 mp, cu balcon, cu imbunatatiri, 45.000 euro. **45.000 €;** ☎0730.556.916

491. **Drumul** Taberei, 1 -2 de Profi - Bd Timisoara, et. 1/10, 40 mp, apartament de vanzare, confort 2, cu balcon, imbunatatiri: termopane, gresie, faianta, parchet, usametalica, toate actele, liber, **44.000 €;** ☎0722.301.910

492. **Drumul** Taberei, 1 Mai, dec., et. 3/10, 1982, 3/10, c-tie 1982, confort 1, dec., 55 mp, renovat complet, liber, acces imediat ratb, scoli, gradinite, parcuri, hipermarket **60.000 €;** ☎0769.470.920

493. **Drumul** Taberei, 1 Mai, Compozitorilor, dec., et. 8/10, 1973, bloc armata, Drumul Taberei, 1 Mai, Compozitorilor, cf 1, 52 mp, renovat, toate imbunatatirile, spatios si foarte bine compartimentat, spatii de depozitare, balcon generos, geam de aerisire, 2 lifturi, scara curata, Acc credit **52.500 €;** ☎0786.325.404 mihai.publicimob@gmail.com

494. **Drumul** Taberei, 1 Mai, Compozitorilor, dec., et. 8/10, 1973, cf. 1, 52 mp, renovat, toate imbunatatirile, spatios si foarte bine compartimentat, spatii de depozitare, balcon generos, geam de aerisire, 2 lifturi, scara curata, acte pregatite, **51.000 €;** ☎0786.325.404 mihai.publicimob@gmail.com

495. **Drumul** Taberei, 1 Mai, Hanul Drumetului, dec., et. 2/10, 51 mp, 1983, apartament 2 camere dec., etaj 2/10 - balcon renovat total, calorifere noi Ferroli, Radox, gresie, faianta, parchet, usi, termopane. Liber **60.000 €;** ☎0732.624.689

496. **Drumul** Taberei, 1 minut Plaza, bloc tip C semidec., et. 2/4, 52 mp, 1970, 2 camere semidec.e, la etajul 2 din 4, cf 1, 52 mp, fara imbunatatiri, contorizat, are balcon, bloc semistradal la 1 min de Plaza, acte pregatite, pret discutabil **52.500 €;** ☎0786.325.404 mihai.publicimob@gmail.com

497. **Drumul** Taberei, 1-2 de Scoala, Bd Timisoara, dec., et. 1/4, 51 mp, apartament confort 1, cu bucatarie mare mobilata si utilata, modern, renovat in 2017, termopane, parchet, usi noi, fresie, faianta, instalatii schimbate, **51.000 €;** ☎0722.301.910

498. **Drumul** Taberei, 1-2 min de metrou, Bucla, dec., et. 3/10, 50 mp, apartament confort 1, cu balcon, se vinde complet mobilat si utilat, modern, lucruri de calitate, cu toate imbunatatirile, cu toate actele, pret negociabil, ☎0722.528.996

499. **Drumul** Taberei, 2 camere, dec., et. parter/6, 46 mp, 2017, apartament doua camere, parter inalt, geamuri generoase, peste standard, dec., se preda finisat cu finisaje de cea mai inalta calitate, toate utilitatiile retea de oras, statie Ratb, parc, metrou. **50.710 €;** ☎031.005.12.36/ 031.005.17.69 simona.b@star-construct.ro

500. **Drumul** Taberei, 2018, dec., et. 1/6, 2018, Drumul Taberei, 2018, bloc caramida p+6 apartament A-45, 4 mp pret 49.500 euro, B-46, 2 mp pret 49.900 euro, C 59.1=60.900 euro. finalizare iunie, predare la cheie, toate actele, acc credit. **49.500 €;** ☎0726.488.835

501. **Drumul** Taberei, AFI Cotroceni, 2 camere parter, semidec., et. parter/4, 50 mp, 1962, Drumul Taberei, Bd. Gen. Vasile Milea, AFI Palace Cotroceni, Mall Cotroceni, vanzare apartament 2 camere semidec.e, in suprafata utila totala de 50 mp situat la parter (liber) **54.000 €;** ☎0735.523.505/ 0744.523.505 muntenia-grup2005@yahoo.com

502. **Drumul** Taberei, Afi Palace Cotroceni, semidec., et. 5/8, 57 mp, Drumul Taberei, Afi Cotroceni, et. 5/10, bloc izolat termic, apartament frumos, balcon mare, baia nou refacuta, contorizat, zona verde, foarte placut, liniste, toate facilitatile, **57.900 €;** ☎0722.274.245/ 0769.647.350

503. **Drumul** Taberei, Aleea Pascani, dec., et. 7/10, 53 mp, 1973, Drumul Taberei, Aleea Pascani, vis a vis de Parcul Moghioros, ofer spre vanzare apartament compus din 2 camere, dec., baie, bucatarie, balcon, in suprafata totala de 53mp.Pret discutabil **57.000 €;** ☎0731.602.907/ 0755.680.215 ionut.imobiliare2011@gmail.com

504. **Drumul** Taberei, b-dul Timisoara, semidec., et. 6/9, 50 mp, 1970, Drumul Taberei, Romancierilor, confort 1, semidec., etaj 6/9, 50 mp., gresie, faianta, parchet, termopane, usa metalica, aer conditionat, mobilat modern, liber, acte, 55.000 E. **55.000 €;** ☎0728.874.507 costinviziru.khc@gmail.com

505. **Drumul** Taberei, Bd. 1 Mai (fost Compozitorilor) dec., et. 1/8, 52 mp, 1983, apartament 2 camere, dec., bucatarie mare patrata, balcon spatios, bloc reabilitat, etaj 1/8, an 1983, renovat total 2017, gresie faianta, parchet usa metalica, usi interior termopane **63.900 €;** ☎0732.624.689

506. **Drumul** Taberei, bloc 1980, dec., et. 1/4, 52 mp, 1980, apartament 2 camere dec., et 1, bloc reabilitat termic, renovat complet, gresie, faianta, parchet, termopan, usa metalica, liber, toate actele, accept credit, **62.000 €;** ☎0787.871.394

Imobiliare vânzări 2 CAMERE

572. **Drumul** Taberei, stradal Bd. Timisoara, semidec., et. 3/10, 40 mp, 1976, Drumul Taberei, Bd. Timisoara, 2 camere, cf. 2, sdec., stradal, etaj 3, liber, toate actele, cu imbunatatiri, parchet, termopan, gresie si faianta, usa metalica, Lidl, Profi si Penny la 5 minute, ratb, **42.000 €;** ☎0761.714.736/ 0770.548.257 imobiliara_militari@yahoo.com

573. **Drumul** Taberei, Valea Argesului, dec., et. 10/10, 40 mp, 1974, Drumul Taberei, Valea Argesului, Particular, dec., renovat, recent, parchet, gresie, faianta, termopan, plase tantari, aer conditional, instalatii sanitare schimbate, mobila de bucatarie **37.900 €;** ☎0722.175.461

574. **Drumul** Taberei, Valea Furcii, semidec., et. 1/2, 40 mp, 2009, 2 camere, transformat din studio, amenajat, se vinde mobilat, utilat modern, loc de parcare, boxa, zona tanara in dezvoltare, 10 min. metrou, zona Lidl, **42.000 €;** ☎0723.606.040 goldwinpromotion@gmail.com

575. **Drumul** Taberei, Valea Ialomitei, dec., et. 2/4, 50 mp, 1980, apartament 2 camere, mobilat si utilat, dec. etaj 2/4, termopane, izolat termic, rulouri, gresie, faianta, parchet, usi noi, calorifere noi. Liber. **57.000 €;** ☎0732.624.689

576. **Drumul** Taberei, Valea Ialomitei, dec., et. parter/10, 51 mp, 1979, tamplarie PVC cu geam termopan, usa metalica, gresie, faianta, parchet, usi interior schimbate, geam la baie, instalatii si obiecte sanitare noi, acte la zi, se accepta orice tip de credit, **54.000 €;** ☎0728.874.504

577. **Drumul** Taberei, Valea Ialomitei, Kaufland dec., et. 1/4, 50 mp, 1974, et. 1/4, cf. 1, 50 mp, dec., toate imbunatatirile, se vinde ca in imagini, nu are balcon din constructie, acte la zi, urgent, **51.000 €;** ☎0786.325.404 mihai.publicimob@gmail.com

578. **Drumul** Taberei, Valea Ialomitei, metrou, dec., et. 3/4, 1973, apropiere vitioare gura metrou, 2 camere dec., et 3/4, cu balcon, renovat recent, liber, vizionabil oricand, agentie, **57.900 €;** ☎0787.871.394

579. **Drumul** Taberei, Valea Oltului, semidec., et. 3/4, 62 mp, 2015, 5 minute Ratb, constructie 2015, 2 camere, confort 1, semidec., etaj 3/4, balcon, 62 mp, g, f, p, t, um, ac, ct, isn, ien, contor gaze, bucataria mobilata, credit, C+I, pret fix, **66.000 €;** ☎0730.556.914 ionnedea.khc@gmail.com

580. **Drumul** Taberei, Valea Oltului, 2 cam, dec . dec., et. 1/6, 58 mp, 2017, locuinta cu doua camere, dec.a, suprafata totala utila 58mp, etaj 1/6, finisaje de calitate superioara, in perimetrul apropiat de statie de metrou si RATB, toate utilitatiile, centrala termica, **58.900 €;** ☎031.005.12.36/ 031.005.17.69 simona.b@star-construct.ro

581. **Drumul** Taberei, Valea Oltului, bloc nou, dec., et. 2/4, 53 mp, 2018, apartament cu 2 camere, situat la etajul 2 din 4, cu bucatarie inchisa, dec., suprafata utila de 53,54 mp + 2 balcoane, in cartierul Drumul Taberei, zona Valea Oltului. **57.500 €;** ☎0760.654.540/ 021.440.22.49

582. **Drumul** Taberei, Valea Oltului, Cartier Brancusi dec., 57 mp, 2017, oferta, bloc nou caramida, tr. 3, et. 7/7, centrala proprie, finisaje moderne alegere, tamplarie Rehau, statie metrou Valea Ialomitei, ratb 168, centru medical/ parc Brancusi, tva inclus, comision 0, **57.000 €;** ☎0729.349.080 office@ideal-residence.ro

583. **Drumul** Taberei, Valea Oltului, Cartier Brancusi, dec., et. 2/8, 59 mp, 2017, oferta, ansamblu rezidential, tronson 4, spatios, et 2/8, finisaje moderne alegere, obiecte sanitare Romstal, centrala proprie, metrou Valea Ialomitei, ratb 168, parc copii, centru medical, tva inclus **56.500 €;** ☎0729.349.080 office@ideal-residence.ro

584. **Dumul** Taberei, Valea Oltului, dec., et. parter/3, 2010, va oferim spre vanzare un apartament superb de 51 mp, intr-un bloc de caramida izolat. Apartamentul este dispus cu multiple imbunatatiri are centrala, calorifere din otel, prize, aplice **45.000 €;** ☎0742.400.300

585. **Emil** Racovita, dec., et. 9/9, 50 mp, 1974, apartament 2 camere, confort 1 dec., situat pe Emil Racovita stradal, etaj 9, gresie, faianta, parchet, termopan, usa metalica, bloc 1974, cadastru, intabulare, detalii Georgiana **48.000 €;** ☎031.005.12.94/ 031.005.17.65 georgiana.l@star-construct.ro

586. **Emil** Racovita, dec., cf. 2, gresie, faianta, parchet, termopan, balcon, toate actele, **32.000 €;** ☎0730.452.410

587. **Emil** Racovita, Berceni, Piata Sudului, semidec., et. 3/8, 52 mp, 1983, 2 camere, situat in str Emil Racovita, etaj 3/8, semidec., suprafata 52 mp, an c-tie 1983. Nu are imbunatatiri. Se afla intr-o zona verde, confort 1, se accepta credit. **55.000 €;** ☎0729.842.974

588. **Emil** Racovita, Turnu Magurele, dec., et. 4/4, 54 mp, 1970, 2 camere, confort 1 dec., situat la intersectia Emil Racovita cu Turnu Magurele, apropape de Metrou, intr un bloc cu 4 niveluri, renovat total, centrala termica, loc parcare, intabulare, super. **56.900 €;** ☎031.005.12.94/ 031.005.17.65 georgiana.l@star-construct.ro

589. **Eminescu,** 58 mp, ap. 2 cam., boxa 9 mp, centrala, gresie, faianta, termopan, parchet, renovat, inst. noi, **61.000 €;** ☎0799.888.866

590. **Eroii** Revolutiei, semidec., et. parter/4, 26 mp, 1984, apartamentul se vinde complet mobilat (fara electrocasnice). Sunt proprietar. Apartamentul este situat la 7 minute de statia metrou Eroii Revolutiei! Pretul este usor negociabil; **23.900 €;** ☎0744.807.409 as4ever_cs@yahoo.com

591. **Eroii** Revolutiei, Giurgiului, 2 cam., terasa 55 mp dec., et. 3/3, 90 mp, 2017, apartament superb, terasa 55 mp, amplasament excelent, constructie realizata impecabil. Suprafata 104 mp utili - complet finisat, centrala termica proprie, gresie, faianta, parchet, baie utilata **72.000 €;** ☎031.005.12.79/ 031.005.17.65

592. **Eroii** Revolutiei, metrou, dec., et. 6/7, 50 mp, 1967, cf. 1, curat, contorizat, gresie, faianta, parchet, um, bloc curat, aproape metrou, balcon inchis, toate actele, **51.000 €;** ☎0768.756.617/ 0768.848.776

593. **Facultatea** de Constructii, oportunitate, **61.000 €;** ☎0799.029.194 cateliu.gabriel@catoma.ro

594. **Favorit,** Drumul Taberei, ap.2 camere, dec., et. 6/9, 50 mp, 1973, Str. Tinacani, 3 minute Favorit (langa scoala 197), confort 1, circular, bloc tip Z, etaj 6/9, liber, fara imbunatatiri, liber, cadastru, intabulare, accept credit, negociabil, **50.000 €;** ☎0766.668.893 imob24h@gmail.com

595. **Ferdinand,** Obor, semidec., et. 2/4, 50 mp, 1965, 2 camere Bd. Ferdinand, zona verde, etajul 2/4, scoli, gradinite,10 minute de metrou. Fara imbunatatiri, liber, vedere sud, geam la baie, termopan, bloc reabilitat, **56.000 €;** ☎0743.040.140 tiberiu.maracine@gmail.com

596. **Floreasca,** dec., et. 1/3, 46 mp, 1960, apartamentul de 46 mp se afla in stare foarte buna, a fost renovat si beneficiaza de instalatii noi si aer conditionat; reprezinta o buna oportunitate de investitie, ulterior putand fi usor inchiriat. **77.500 €;** ☎0758.022.582 alexandru.alecu@h-b.ro

597. **Floreasca, dec., et. 1/3, 61 mp, Floreasca, G.Bizet, etaj1, apt.2 camere, circular, vedere mixta, 3 balcoane, camera de serviciu, boxa, S=61,37 mp. Bucatarie mobilata. Acte complete. Accept credit; 95.000 €; ☎0722.511.217/ 0762.628.915 uigimob@yahoo.com**

598. **Floreasca,** dec., et. demisol/2, 42 mp, 1960, str. Chopin, etaj inferior, boxa 8 mp, complet mobilat si utilat, gresie, faianta, parchet, usa metalica, geamuri termopan, aer,. Centrala termica. **63.000 €;** ☎0722.616.704 costyboghiu@yahoo.com

599. **Floreasca,** apartament 2 camere in vila, dec., et. parter/2, hochparter/2, suprafata 65 mp, centrala termica proprie, baie mare cu geam afara, zona selecta. ☎0726.274.984

600. **Floreasca,** Ceaikovski, et. 1 semidec., et. 1/3, 50 mp, 1963, ap. 2 camere, spatios, luminos, vedere mixta, camere mari si luminoase, scara curata, vecini civilizati,balcon inchis cu termopan, aproape de parcul Floreasca. Vec: Dorobanti, Aviatiei, Primaverii, Aviatorilor **75.000 €;** ☎0744.484.641/ 0744.150.002

601. **Floreasca,** Chopin, et. 2/4, 42 mp, 1965, 2 camere, cf. 1, cu imbunatatiri, cadastru, intabulare, zona civilizata, merita vazut, **65.000 €;** ☎0764.641.758/ 0722.912.924 cordialimobiliare@yahoo.com

602. **Floreasca,** la 2 min SpringTime, Dorobanti, semidec., et. 2/3, 46 mp, 1960, vanzare apartament de 2 camere Floreasca etaj 2 din 3. An 1960. Vedere mixta, are balcon dar nu are boxa. Vec: Aviatorilor, Aviatiei, Kiseleff, Nordului, Primaverii, Victoriei, Stefan cel Mare, Glinka. **71.500 €;** ☎0736.382.928

603. **Floreasca,** ocazie pret, 2 camere, semidec., et. 3/4, 39 mp, 1960, **62.400 €;** ☎0735.551.422 florin.toma@catoma.ro

604. **Floreasca,** Parc Cinematograf Floreasca, 46 mp, semidec., et. 3/3, 46 mp, 1960, acces rapid la mijloacele de transport in comun! Apartamentul se afla intr-un imobil cu 3 nivele, reabilitat termic, la etajul 3 si are o structura semidec.a, **73.000 €;** ☎0722.732.975 axadomenii@yahoo.com

605. **Foisor** de Foc, Pache Protopopescu, Nerva Traian, de vanzare o mansarda 130 mp din care 80 amenajati lux, mob. si utilat, imobil are SS+P+4E+M, blocul are lift care nu ajunge decat la et. 4 unde se poate crea o intrare, **60.000 €;** ☎0758.259.751 marcelboukambou@imobservicecenter.ro

606. **Fiorosului,** Splaiul Unirii, Tineretului, dec., et. 1/4, 100 mp, 2010, imobil 2010, finisat complet, dec., 2 terase mari, disponibil imediat, acte gata. **87.500 €;** ☎0737.000.035

607. **Fundeni** dec., 60 mp, ap. 2 cam., toate imbunatatirile, ct, p./4 cu balcon, usor neg., **52.000 €;** ☎0761.265.686

608. **Fundeni,** dec., et. 1/4, 55 mp, 2017, apartament 2 camere dec., mobilat si utilat plus loc de parcare suprateran, zona Fundeni, **59.500 €;** ☎0730.177.279 viorel.ionita@coldwell-banker.ro

609. **Fundeni,** semidec., et. parter/6, 45 mp, 2016, apartament de vanzare 2 camere parter situat pe Aleea Argedava-Fundeni, suprafata 45 mp. Pret- 45900 euro tva inclus. Direct proprietar. Constructie 2016 regim de inaltime d+p+6e+m, **45.900 €;** ☎0740.120.661 ham2211@gmail.com

610. **Fundeni,** Colentina, dec., et. 3/3, 57 mp, 2018, apartament 2 camere, dec., bucatarie separata, zona rezidentiala, compartimentare caramida, finisaje la alegere, loc parcare gratuit, bariera, loc de joaca, direct dezvoltator, comision 0. **51.417 €;** ☎0740.026.339 mihaela.mariuta@rfccity.ro

611. **Fundeni,** Colentina, dec., et. 1/5, 60 mp, 2017, de vanzare apartament 2 camere, spatios, nou, finisat, finisaje la alegere, obiecte sanitare in bai. Ansamblul dispune de locuri de parcare subterane si supraterane+boxe. Comison 0% pentru cumparator; **53.000 €;** ☎0740.023.302 oana.apostol@rfccity.ro

612. **Gara** de Nord vizavi Ministerul Transportului semidec., 1962, 3/7, cu balcon, vedere zona verde, becesita renovare, liber, intabulat, exclus credit, ideal investitie **30.000 €;** ☎0723.378.858

613. **Gara** de Nord, et. 7/7, 52 mp, 1965, Hotel Ibis, bloc reabilitat termic, renovat, pozitie deosebita, ideal investitie, adiacent Calea Grivitei, Titulescu, Piata Victoriei, **49.500 €;** ☎021.319.78.04/ 0724.257.295 silviuatlas@yahoo.com

614. **Gara** de Nord, semidec., et. 8/9, 55 mp, 1962, metrou, apartament fara amenajari interioare, situat in bloc cu risc seismic, liber, acte la zi, merita vazut, posibil pentru investitie, **31.000 €;** ☎0762.656.686/ 0748.908.724

615. **Ghencea,** dec., et. 2/6, 52 mp, 2017, proprietar direct, comision 0%, loc parcare gratuit, Cartierul Latin, Confort 1 sporit, Ratb 122, 485, 222, se acepta toate tipurile de credit **39.500 €;** ☎0765.420.123 evelin.residence@yahoo.com

616. **Ghencea,** proprietar direct, dec., et. 1/6, 52 mp, 2017, un nou proiect, stradal, cu apartamente dec.e, spatioase, in bloc p+6, cu lift, bucatarii inchise, balcon, mijloace transport la 2 minute (122, 485, 221) terminat 85%, **39.500 €;** ☎0765.420.123 evelin.residence@yahoo.com

617. **Ghencea,** Sos. Alexandriei, dec., et. 3/4, 60 mp, 2017, bloc nou 2017, proiect inedit, exclusivist, structura este realizata din beton B400, otel beton si caramida Porotherm (nu exista compartimentari din rigips). Comision 0, dezvoltator, **46.550 €;** ☎031.005.17.45/ 031.005.17.69 natalin.p@star-construct.ro

618. **Ghica** Tei, Sfanta Treime, semidec., et. parter/1, 70 mp, 1960, particular, ofer spre vanzare un apartament de 2 camere amplasat la parterul unei vile P + 1, la curte situat in zona Ghica Tei, recent renovat, liber **55.500 €;** ☎0768.416.264 gabriel_gfg3@yahoo.com

619. **Giulesti** semidec., et. 5/8, 48 mp, 1965, Giulesti, Flamanda, confort 1, semidec., etaj 5/8, termopan, gresie, faianta, parchet, acte in regula **46.500 €;** ☎0743.274.563 nina.toma@acorimobiliare.ro

620. **Giurgiului,** dec., et. 1/3, 53 mp, 2017, apartament cu 2 camere, dec., situat la etajul 1, bloc nou, D+P+2, predare la cheie, gresie, faianta, parchet, termopan, usa metalica, centrala termica, aparapode pe piata, scoli, gradinite, RATB **58.550 €;** ☎031.005.12.94/ 031.005.17.65 georgiana.l@star-construct.ro

621. **Giurgiului,** semidec., et. 4/10, 35 mp, 1974, Luica, 2 camere, confort 2, semidec., etaj 4/10, cu imbunatatiri, mobilat, utilat, stradal, **34.500 €;** ☎0773.910.634/ 0766.603.401

622. **Giurgiului,** Aleea Podul Giurgiului semidec., et. 9/10, 39 mp, 1978, Proprietar, Aleea Podul Giurgiului nr. 2, 2 camere semidec., suprafata utila 39 mp, et. 9/10, an constructie 1978, renovat acum, totul in apartament este absolut nou. Pret 38.000 euro, **35.900 €;** ☎0722.380.996

623. **Giurgiului,** Alunisului, dec., 50 mp, 1965, in spatele Pietei Progresu, etaj 2, termopan, parchet, mobilat, orientare catre rasarit, pe mijloc, geam la baie, **48.500 €;** ☎0745.067.409

624. **Giurgiului,** Berceni, Eroii Revolutiei, dec., et. parter/7, 52 mp, 1962, apartament 2 camere, Sos Giurgiului, la 10 min de M. Eroii Revolutiei, dec.e, renovate recent, parter, confort 1, suprafata 52 mp, construite in 1962, exista si loc de parcare, se accepta credit. **46.500 €;** ☎0729.842.974

625. **Giurgiului,** Dedeman, dec., et. 1/4, 51 mp, 2018, apartament 2 camere 51 mp utili, bloc nou, in apropiere de Ratb si tramvai,daca rezervarea se face din timp finisajele sunt alegere, contorizat individual, direct dezvoltator. **43.000 €;** ☎0737.500.381/ 0737.500.380 cristianduta@zonadesud.ro

626. **Giurgiului,** Dedeman, dec., et. parter/3, 37 mp, 2014, proprietar vand apartament cu 2 camere, bloc nou, dec., foarte aproape de mijloacele de transport. Zona linistita, vecini putini, zona de case. Cadastru, intabulare, Exclus agentii. **39.900 €;** ☎0741.274.012

627. **Giurgiului,** Drumul Gazarului, dec., et. 2/7, 2 cam., cf. 1, gresie, faianta, termopan, cadastru, intabulare, **45.000 €;** ☎0723.572.760

628. **Giurgiului,** Drumul Gazarului, semidec., et. 8/10, 37 mp, 1976, apartament 2 camere confort 2, semidec., curat etajul 8/10, g, f, p, t, um, balcon inchis cu termopan, cadastru, intabulare, acc credit, bancar agentie imobiliara, **37.000 €;** ☎0720.039.035/ 021401236 columbia.imobiliar@yahoo.com

629. **Giurgiului,** Gazarului, dec., et. 7/7, 50 mp, 1966, cf. 1, fara probleme cu terasa, fara imbunatatiri, balcon inchis, toate actele, acc. credit, **38.500 €;** ☎0768.756.617/ 0768.848.776

630. **Giurgiului,** Mirador, semidec., 36 mp, 1975, ap. 2 cam., cf. 2, bloc reabilitat, imbunatatiri, balcon, **37.000 €;** ☎0763.858.111

631. **Giurgiului,** Mirador, dec., et. 4/7, 50 mp, 1965, apartament cu imbunatatiri, etaj 4/7, dec., gresie, faianta, parchet, termopan, usa metalica, balcon inchis, toate actele la zi. Negociabil. **42.000 €;** ☎0773.931.307

632. **Giurgiului,** Vigoniei, et. 4/7, 2 camere cf. 1, curat, parchet, toate actele, **41.000 €;** ☎0765.658.219/ 0765.470.907

633. **Giurgiului,** zona linistita, acces facil RATB et. 2/4, 48 mp, 2017, Apartament cu 2 camere, etaj intermediar, Giurgiului, zona linistita **42.350 €;** ☎031.005.12.46/ 031.005.17.65 aura.c@star-construct.ro

634. **Gorjului,** Moenesti, 2c, dec., dec., et. 1/3, 69 mp, 2017, bloc nou 2017, apartament 2 camere, dec., 69 mp., etaj 2/4, finisat complet, 2 balcoane cu suprafetele de 8 mp fiecare, centrala proprie, acces catre scoala generala 309, Lidl Moinesti, comision 0 cumparator, **63.000 €;** ☎0742.400.600

635. **Gorjului,** Moenesti, 2c, dec., bloc nou 2017 dec., et. parter/3, 45 mp, 2017, ap. 2c. dec. cu suprafata de 46 mp, amplasat la parterul unui imobil de 3 nivele, finisat complet cu gresie, faianta, parchet, usa metalica, usi interior noi, calorifere, centrala proprie, comision 0. **59.000 €;** ☎0742.400.300

636. **Grigorescu,** Prevederii, dec., et. 1/3, 46 mp, 2017, Direct Dezvoltator, apartament cu 2 camere, confort 1, aflat in imediata apropiere a metroului, cu finalizare in luna mai 2018, cu un regim mic de inaltime, D+P+2+M, la etajul 2, comision 0, **50.270 €;** ☎031.005.12.94/ 031.005.17.65 georgiana.l@star-construct.ro

637. **Grozavesti,** Economu Cezarescu 2017, dec., et. 3/9, 62 mp, 2017, VIB & Partners Real Estate va prezinta un apartament cu 2 camere in cel mai nou ansamblu rezidential din Grozavesti. S construita 70 mp (62 mp utili ce includ cele 2 balcoane); **84.000 €;** ☎0730.177.245 cosmin@vibimobiliare.ro

638. **Grozavesti,** Petrache Poenaru, dec., et. 3/4, 58 mp, 2018, apartamentul de 2 camere, dec. se afla la 200 metri de statia de metrou Petrache Poenaru pe str. Gen. Petre Popovat 68A. Ansamblu este format dintr-un bloc cu o singura scara si 25 apartamente. **87.500 €;** ☎0768.111.999 contact@semaresidence.ro

639. **Grozavesti,** Politehnica, metrou, dec., et. 4/9, 60 mp, 2017, ansamblu rezidential nou in incinta parcului Politehnica, finisaje de lux la alegere. Vecinatati: Eroilor, Politehnica, Unirii, Cotroceni, Militari, Splaiul Independentei, Regie, 5 min. metrou, **79.900 €;** ☎0727.090.488/ 0722.602.948 radu@proestate.ro

640. **Iacob** Andrei, Toporasi, et. 1/4, 26 mp, 2 cam., cf. 3, cu imb., sector 5; **17.000 €;** ☎0764.522.941/ 0722.655.435

641. **Iancu** Jianu, dec., et. 10/10, 52 mp, 1985, gresie, faianta, parchet, usa metalica, boxa, mobilier bucatarie, **47.500 €;** ☎0724.224.555

642. **IANCULUI** Pantelimon Ritmului Cimitirul Armenesc **65.900 €;** ☎0744.569.253 ungureanu.stefan@galaxyimob.ro

643. **Iancului** 2 minute metrou, et. 6/10, 56 mp, 1976, Etaj 6/10 intr-un bloc din 1976 reabilitat termic, stradal , foarte spatios, tamplarie termopan, incalzire centrala cu repartitoare, apometre, usa metalica, aer conditionat. Actele la zi **74.000 €;** ☎0775.368.545 agentie8@mauwis.ro

644. **Iancului** metrou, stradal, confort 1 semidec., 56 mp, etajul 6/10, bloc reabilitat, cu gresie, faianta, parchet, termopan, usa metalica, curat, acte la zi, zona linistita, merita vazut. **74.000 €;** ☎0728.879.796/ 0728.879.796

645. **Iancului** Posta, metrou, stradal, etajul 5, semidec., et. 5/10, 60 mp, 1977, balcon mare bloc stradal, reabilitat, monolit, semidec., etajul 5/10 amenajat, modern, gresie, faiant, parchet, impecabil, liber, acte la zi, pozitie excelenta apropiere metrou, RATB, scoala, gradinita, piata, Mihai Bravu **73.000 €;** ☎0766.187.781

646. **Iancului,** dec., et. 5/10, 56 mp, 1984, Iancului, Cristescu Dima, apartament 2 camere, etaj 5/10, dec., suprafata 56 mp, renovat, bloc 1984, cadastru, intabulare, **71.000 €;** ☎0722.359.898/ 0722.573.232 office@interpartes.ro

647. **Iancului,** dec., et. 7/10, 54 mp, 1982, metrou, chiar pe Ferdinand intersectie cu Mihai Bravu, cf. 1, dec., complet renovat, gresie, faianta, parchet, termopane, usa metalica, usi schimbate, liber, toate actele, **71.000 €;** ☎0728.777.132 office@ramax.ro

648. **Iancului,** semidec., et. 6/10, 50 mp, 1963, metrou, semidec., etaj 6/10, su 45 mp+balcon 5 mp, vedere fata, necesita renovare, usor negociabil, **49.900 €;** ☎0799.936.443 cosmin.andrei@iness-intermed.ro

649. **Iancului,** semidec., et. 6/10, 56 mp, 1972, vanzare apartament 2 camere, zona Obor, mall Veranda, etaj 6/10, semidec., nemobilat, parchet din constructie, termopan, bloc reabilitat termic, nelocuit, negociabil, **51.500 €;** ☎0741.074.087/ 0751.183.878 mihaela_actual@yahoo.com

650. **Iancului,** semidec., et. 1/5, 46 mp, 2017, vanzare-apartament, 2 camere, metrou, Piata Iancului. **65.000 €;** ☎0731.510.854 ilie.coca@zonadesud.ro

651. **Iancului,** bloc 1980, dec., foarte spatios, dec., et. 5/8, 57 mp, 1980, hol imens, balcon mare, dec., bucatarie mare patrata, etajul 5/8, amenajat, gresie, faianta, parchet, termopan, apropiere metrou Iancului (7 minute), Vatra Luminoasa, Parcul National, Ferdinand, Pantelimon **69.000 €;** ☎0766.086.539

652. **Iancului,** bulevardul Ferdinand, semidec., et. 1/5, 47 mp, 2018, vand apartament 2 camere tip studio, situat la etajul 1 din 5, intr un ansmablu rezidential nou, la mica distanta fata de statia de metrou Iancului.Comision 0% direct dezvoltator, **67.500 €;** ☎0730.170.085 mihai.dinu@zonadesud.ro

653. **Iancului,** Cristescu Dima, dec., et. 5/10, 54 mp, 1984, 5/10 dec., bl. 1984, liber, renovat, gresie, faianta, parchet, termopan, cadastru, accepta credit **72.000 €;** ☎0735.883.452 daniel.enache@centralimobiliare.ro

654. **Iancului,** Cristescu Dima, et. 5/10, 60 mp, 1980, Ap 2 camere dec., foarte spatios, amenajat cu toate imbunatatirile, acte efecuate liber; **71.000 €;** ☎0771.791.542

655. **Iancului,** Gradina Engleza, vanzare ap. 2 cam. dec., dec., et. 1/10, 56 mp, 1980, **72.000 €;** ☎0758.115.407 denisa.caracuda@galaxyimob.ro

656. **Iancului,** l'Ladrino, dec., et. 5/10, 56 mp, 1979, 2 camere, dec., etaj 5/8, cu imbunatatiri, balcon la living, liber. Zone invecinate: Obor, Muncii, **72.500 €;** ☎0775.368.460 agentie6@mauwis.ro

657. **Iancului,** la 3 min metrou Iancului, vanzare ap. 2 camere, semidec., et. 6/10, 54 mp, 1978, **69.999 €;** ☎0758.115.407 denisa.caracuda@galaxyimob.ro

658. **Iancului,** Mega Image, la 7 minute de metrou, confort 1 dec., 57 mp, etajul 5/10, bloc 1984, cu gresie, faianta, parchet, termopan, usa metalica, instalatii noi, curat, zona excelenta, merita vazut, **71.500 €;** ☎0728.879.796/ 0728.879.796

659. **Iancului,** metrou Cristescu Dima, dec., et. 5/10, 57 mp, 1980, dec., 1980, etajul 5/10 amenajat, gresie, faianta, termopan, bloc civilizat, contorizat, liber, zona verde, linistita apropiere metrou Iancului, Parcul National, Vatra Luminoasa, Ritmului, Pantelimon, merita, **70.000 €;** ☎0744.597.597

660. **Iancului,** Mihai Bravu 2 minute metrou), semidec., et. 6/9, 50 mp, apartament confort 1, semidec., fara imbunatatiri, liber, bloc reabilitat, apartamentul este situat la etajul 6/9, are o suprafata de 50 mp, numai cash, **54.500 €;** ☎021.231.23.18/ 0731.144.159

661. **Iancului,** Mihai Bravu, dec., et. 1/5, 70 mp, 2018, vindem apartament cu 3 camere intr-un ansamblu rezidential de lux, zona Iancului, finalizare 2018, parcari tip Klaus, centrala proprie, gresie, faianta, parchet Italia, oferta limitata. Merita vazut; **96.900 €;** ☎0726.375.629 cristian.mocanu@zonadesud.ro

662. **Iancului,** Mihai Bravu, Vatra Luminoasa, semidec., et. 5/8, 50 mp, 1965, gresie, faianta, parchet, termopan, usa metalica, aer conditionat, calorifere noi, curat, liber, bloc fara risc seismic, bloc reabilitat termic, stradal, vedere spate, se accepta credit, negociabil. **59.500 €;** ☎0787.882.999

663. **Iancului,** Pantelimon semidec., et. 10/10, 57 mp, 1979, Vand apartament 2 camere semidec. situat intre metrou Iancului si Megamall (Soseaua Pantelimon nr. 112, intersectia cu str. Gheorghe Stanescu), renovat, mobilat si utilat complet, **56.000 €;** ☎0735.222.289 Rechimu@yahoo.com

664. **Iancului,** Pantelimon, langa Cimitirul Armenesc, confort 1, dec., 60 mp, etajul 9/10, bloc 1981, reabilitat, cu gresie, faianta, parchet, termopan, usa metalica, bucataria mobilata, acte la zi, merita vazut **66.000 €;**

665. **Iancului,** posta metrou, semidec., et. 6/10, 55 mp, 1976, ap 2 camere semidec., etaj 6/10, pozitionat intr-un bloc monolit, reabilitat stradal, ap este amenajat cu toate imbunatatirile, g, f, p, t, interior f curat intim si cochet **74.000 €;** ☎0771.791.542

666. **Imbil,** apartament nou metrou, dec., et. 1/2, 41 mp, 2018, apartament in bloc nou, constructie 2018, acces imediat metrou si Ratb.Finisaje la alegere, centrala proprie, contorizare individuala. **33.500 €;** ☎0724.548.052

667. **IMGB,** Dimitrie Leonida, dec., et. 1/2, 60 mp, 2012, proprietar, vand apartament 2 camere mobilat, acces curte plus 2 locuri parcare, **59.900 €;** ☎0744.623.121 Iulianvoicu51@yahoo.com

668. **Imobil,** locuinta tip loft, design superb dec., et. parter/8, 53 mp, 2017, si practic apartament 2 camere cu scara interioara, suprafata utila 53 mp, in stilul loft , finisat la indrumarea unui arhitect cu finisaje de calitate superioara, oferind ambientul placut si comod. Comision 0. **62.900 €;** ☎031.005.12.36/ 031.005.17.69 simona.b@star-construct.ro

669. **Intersectia** Cantemir- Marasesti, fost Budapesta semidec., et. 2/7, 55 mp, 1970, proprietar vand doua camere, bloc reabilitat termic in vara 2017, vedere pe fata, vedere la parcare, standard occidental, **69.000 €;** ☎0744.364.844 fanel.ivan2016@gmail.com

670. **Ion** Mihalache, Chibrit, acces metrou 5 minute, semidec., 48 mp, 1962, ideal pentru investitie sau locuit, imobil reabilitat termic, renovat cu gresie, faianta, parchet, termopane, usa metalica si aer conditionat; **53.000 €;** ☎0722.732.975 axadomenii@yahoo.com

671. **Ion** Mihalache, nr. 170, semidec., et. 6/7, 50 mp, 1963, Ion Mihalache, metrou 1 Mai,apartament semidec, et 6/7, renovat recent, vizavi metrou 1 Mai, autobuz 300. Bloc din 1963, su 45 mp, plus 5 mp balcon. Mobilat si utilat, scara curata, bloc linistit. **59.000 €;** ☎0723.023.563/ 021.220.06.56

672. **Ion** Mihalache- Metrou 1 Mai- Grivitei, et. 2/7, 52 mp, vand 2 camere, bloc fara probleme, reabilitat termic, apropiere toate mijloacele de transport, urgent, **49.000 €;** ☎0723.161.633/ 0767.789.578

673. **IOR (Parc), Balta Alba, dec., et. 1/7, 72 mp, ap. 2 camere, cf. 1, bloc nou, f. spatios, liber, aproape de metrou; ☎0733.814.616**

674. **Iuliu** Maniu - Apusului semidec., et. parter/9, 52 mp, 1968, apartament 2 camere, mobilat-utilat, lux, **61.500 €;** ☎0758.854.413 costel.lita@yahoo.com

675. **Iuliu** Maniu, Militari, metrou, Pacii dec., et. 1/11, 57 mp, 2019, bloc nou situat la 200 de metri de statia de metrou Pacii, ofera spre vanzare apartament cu 2 camere 57 mpu, complet dec., etaj 1/11, complet dec., **73.000 €;** ☎0757.578.682 razvan@rotarpark.ro

676. **Iuliu** Maniu, Militari, parter, dec., 57 mp, balcon 6,5 mp, liber confort 1, dec., S=57 mp, imbunatatiri, 2 min. RATB, metrou, ideal cabinet medical, avocatura etc., acte. Ocazie, **51.000 €;** ☎0763.698.327/ 0727.745.806

677. **Iuliu** Maniu, Militari, vand apartament 2 camere, confort 1, gresie, faianta, parchet, termopan, liber, cadastru, in apropiere metrou, Ratb. Pret discutabil. **51.000 €;** ☎0744.994.267/ 0763.698.327

678. **Jean** Steriadi, metrou 1 Decembrie, semidec., et. 6/10, 54 mp, 1972, chiar pe Ciucea, stradal, bloc reabilitat, gresie, faianta, parchet, termopane, usa metalica, liber, **55.000 €;** ☎0728.777.132 office@ramax.ro

679. **Lacul** Tei, apropiere Parcul Circului dec., et. 3/10, 50 mp, 1982, 2 camere, reabilitat termic, gresie, faianta, aer conditionat, cadastru, intabulare, termopan, accept credit, **55.000 €;** ☎0722.193.505

680. **Lacul** Tei, Barbu Vacarescu, dec., et. 3/10, 62 mp, 1982, 3/10, bloc reabilitat, 62 mp cu tot cu balcon, scara curata civilizata, 4 apartamente pe palier, curat, luminos, liber, acte ok, cadastru, intabulare, merita vazut, ideala investitie de locuit sau inchiriat. **56.500 €;** ☎0743.274.565/ 0756.116.070

681. **Lacul** Tei, Facultatea de Constructii, Parcul Tei, semidec., et. 5/10, 40 mp, 1977, Teiul Doamnei stradal, metrou Obor la 15 min., cf. 2, bloc monolit, vedere deschisa, baie cu fereastra, bucatarie patrata, pe mijloc, 2 lifturi, orientare S-V, scara curata, imb, gresie, faianta, termopan, ideal locuit/ investitie **46.000 €;** ☎021.380.28.14/ 0737.435.628

682. **Lacul** Tei, Maica Domnului confort 1 dec., 60 mp, etajul 8 fara probleme, bloc 1983 in reabilitare, fara imbunatatiri, necesita renovare, acte la zi, pozitie excelenta, se accepta credit, merita vazut, **53.000 €;** ☎0728.879.796

683. **Lacul** Tei, Parcul Tei, Facultate de Constructii, dec., et. 8/10, 39 mp, 1976, confort 2, gresie, faianta, parchet, termopan, aer conditionat, renovat recent, totul nou, cadastru, intab., acc. credit; **41.500 €;** ☎0724.336.834

684. **Lacul** Tei, Teiul Doamnei, Parcul Tei semidec., et. 2/2, 40 mp, 1970, langa Facultate, bloc cu 2 etaje din caramida an 1970, fara risc seismic, 2/2 fara probleme la terasa, renovat recent, instalatii noi, usi, noi, g, f, p, um, termopan, centrala termica proprie, intretinere mica cad., intabulare, **39.900 €;** ☎021.688.08.67/ 0722.614.867

685. **Lacul** Tei, Teiul Doamnei, semistradal, dec., et. 8/10, 40 mp, 1978, langa Facultatea de constructii, langa parc, Lukoil, bloc fara risc seismic, reabilitat termic, usa metalica, cadastru, intabulare, accept credit, ap. poate fi liber imediat, **42.500 €;** ☎021.688.08.67/ 0722.614.867

686. **Liviu** Rebreanu Park Lake Mall aproape de metrou si parc, confort 1 semidec., 53 mp, etajul 2/10, bloc caramida reabilitat, cu toate imbunatatirile, semimobilat, modern, curat, acte la zi, pozitie excelenta, merita vazut **66.000 €;** ☎0728.879.796

687. **Luica,** bucatarie inchisa, dec., finalizat dec., et. parter/4, 55 mp, 2018, 2 camere dec.e, bucatarie inchisa, parter/4, bloc nou, finalizat, Penny Market si Ratb la 2 pasi. Parcare platita. Se accepta orice tip de credit. Ultimul apartament. Comision 0. **54.600 €;** ☎0723.190.415/ 0799.929.025 diana.d@star-construct.ro

688. **Luica,** finalizare rapida, rezidential, stradal dec., et. parter/4, 2017, apartament 2 cam, 55 mp utili, dec.. Finisaje: centrala termica proprie, gresie, faianta, parchet, usa metalica, baie complet utilata. Penny Market langa bloc, Ratb in fata blocului. Comision 0. **54.600 €;** ☎031.005.12.79/ 031.005.17.65

689. **Luica,** Giurgiului, dec., et. 1/4, 47 mp, 2017, zona linistita, bloc nou, etaj 1, RATB la 200 metrii, 2 camere, bucatarie open space, balcon, finisaje de lux la alegere, pret pentru plata cash 42.350. Pret pentru credit 44.500, fara comision, **42.350 €;** ☎031.005.12.58

Imobiliare vânzări 2 CAMERE

755. **Militari** dec., et. parter/7, 55 mp, 2017, Residence, in bloc nou, finalizare 2017, finisaje incluse, bransamente, contorizari individuale, baie utilata, CT. Ratb, parcare, magazine, piscine, etc. **48.200 €;** ☎0722.166.933 vanzari@militari-residence.ro

756. **Militari** semidec., et. 9/9, 54 mp, 1978, vand apartament 2 camere metrou Gorjului- Militari, **52.900 €;** ☎0723.664.843

757. **Militari** (1 min. de Liceul T. Vladimirescu), semidec., et. 2/4, 1972, Poli, apartament de vanzare, fara balcon, bloc de caramida, militaresc, imbunatatiri, termopane, parchet usa metalica, gresie, faianta, liber, acte; **54.900 €;** ☎0722.528.996

758. **Militari** (aproape de Autogara-Pacii), dec., et. 8/10, 56 mp, 1980, apartament confort 1, se vinde complet mobilat si utilat, impecabil, foarte bine impartit, cu balcon la sufragerie, toate imbunatatirile, liber; **56.000 €;** ☎0722.302.080

759. **Militari** (intre Gorjului si Veteranilor), dec., 53 mp, 1982, apartament de vanzare la etajul 8, confort 1, cu balcon, renovat modern, imbunatatiri: gresie, faianta, parchet, termopan, usa metalica, etc., **58.000 €;** ☎0722.528.996

760. **Militari** - Lujerului Cora, bloc nou dec., et. demisol/9, 60 mp, 2017, Dezvoltator imobiliar vand apartament 3 camere nedec., situat intre Cora Lujerului si mall Plaza, apartamentul se preda finisat complet (gresie, faianta, parchet, termopan, usi interior etc) **58.500 €;** ☎0729.946.970

761. **Militari** Auchan, Royal Residence, dec., et. 5/5, 54 mp, 2017, se preda la cheie, finisaje la alegere, bucatarie inchisa, centrala termica, obiecte sanitare, tamplarie PVC Gealan cu geam termopan, lift, loc parcare, **45.900 €;** ☎0734.774.455/ 0720.686.868 contact@royal-residence.ro

762. **Militari** Dezrobirii 131, dec., et. parter/4, 46 mp, 2017, oferta promotionala, apartamet 2 camere plus + un loc de parcare subteran + TVA 5% inclus, direct dezvoltator, 0% comision, **54.500 €;** ☎0786.601.480 Serbanescu.aura@yahoo.com

763. **Militari** Gorjului, metrou, dec., et. 10/10, 54 mp, 1980, se vinde mobilat partial, utilat complet, gresie, faianta, parchet, termopan, aragaz, masina de spalat, frigider, ac, acte ok. Transport: 137, 138, 336. Vec: Lujerului, Politehnica, Afi Cotroceni, Plaza mall. OVA114435 **51.000 €;** ☎0731.324.659 office@catalog-rezidential.ro

764. **Militari** Lujerului, dec., et. 1/10, confort 2, liber, gresie, faianta, usa metalica, usi interior noi, discutabil **42.000 €;** ☎0720.592.299

765. **Militari** Metro Auchan, apartament 2 cam., et. 2/5, 2018, direct dezvoltator, apartament 2 camere, dec., bucatarie inchisa, finisaje la alegere, bloc P+5, cu lift, canalizare, gaze, curent electric, Ratb 178 si 138. Pret 43000 Euro, comision 0 **43.000 €;** ☎0761.440.400 mirela_daniela_istrate@yahoo.com

766. **Militari** Residence dec., et. parter/7, 49 mp, 2017, apartament in bloc nou, finalizare 2017, finisaje incluse, bransamente, contorizari individuale, baie utilata, CT. RATB, parcare, magazine, piscine, **42.875 €;** ☎0722.166.933 vanzari@militari-residence.ro

767. **Militari** Residence dec., et. 1/7, 42 mp, 2017, apartament in bloc nou, finalizare 2017, finisaje incluse, bransamente, contorizari individuale, baie utilata, CT. RATB, parcare, magazine, piscine, **37.800 €;** ☎0722.166.933 vanzari@militari-residence.ro

768. **Militari** Residence Metro Chiajna, dec., et. 6/8, 2014, super oferta, 3 cam la pret de 2, dec, mutare mediat, totul nou, ratb 178, 138 la 40 metrii, 2 liftur, interfon, canalizare, apa nova, ct gaz proprie, persoana fizca fara tva, pret final, **53.000 €;** ☎0733.297.801

769. **Militari** Residence proprietar, et. 6/8, 43 mp, 2017, apartament 2 camere, 43 mp util, etaj 6/8, bloc nou, primul bloc de la statie, termen de mutare 30 zile, compus din living, dormitor, baie, hol, balcon unde se poate amenaja bucataria. Fara comision, **39.000 €;** ☎0756.230.947/ 0760.903.070 rezervelor57@yahoo.com

770. **Militari** Residence, dec., et. 1/7, 57 mp, 2017, 2 camere in bloc nou, predare mai 2017, la cheie, fara taxa de mentenanta, acceptam credit. Parcare, toate actele, parcuri, scoala+ gradinita, RATB, **51.300 €;** ☎0722.166.933 vanzari@militari-residence.ro

771. **Militari** Residence, dec., et. 5/7, 56 mp, 2017, 2 camere, balcon inchis, bloc cu predare 2017, finisate complet cu gresie, faianta, parchet, la alegere, usa metalica, centrala termica, **50.400 €;** ☎0722.166.933/ 0723.103.946 vanzari@militari-residence.ro www.militari-residence.ro

772. **Militari** Residence, dec., et. 2/7, 54 mp, 2017, 2 camere, balcon inchis, bloc cu predare 2017, finisate complet cu gresie, faianta, parchet, la alegere, usa metalica, centrala termica, **47.250 €;** ☎0722.166.933/ 0723.103.946 vanzari@militari-residence.ro www.militari-residence.ro

773. **Militari** Residence, dec., et. 5/7, 60 mp, 2017, 2 camere, balcon inchis, bloc cu predare august 2017, finisate complet cu gresie, faianta, parchet, la alegere, usa metalica, centrala termica, **54.000 €;** ☎0722.166.933/ 0723.103.946 vanzari@militari-residence.ro www.militari-residence.ro

774. **Militari** Residence, dec., et. 3/7, 58 mp, 2017, 2 camere, bloc nou finisat complet, toate utilitatile (Apa Nova, Enel, GDF-Suez), contorizat complet, termopan tripan Veka, centrala termica, **49.300 €;** ☎0722.166.933/ 0723.013.946 vanzari@militari-residence.ro www.militari-residence.ro

775. **Militari** Residence, dec., et. 2/6, 58 mp, 2017, 2 camere, bloc nou finisat complet, toate utilitatile (Apa Nova, Enel, GDF-Suez), contorizat complet, termopan tripan Veka, centrala termica, **52.200 €;** ☎0722.166.933/ 0723.013.946 vanzari@militari-residence.ro www.militari-residence.ro

776. **Militari** Residence, dec., et. 3/7, 58 mp, 2017, 2 camere, bloc nou finisat complet, toate utilitatile (Apa Nova, Enel, GDF-Suez), contorizat complet, termopan tripan Veka, centrala termica, **52.200 €;** ☎0722.166.933/ 0723.013.946 vanzari@militari-residence.ro www.militari-residence.ro

777. **Militari** Residence, apartamente 2 camere, 39 mp, 47 mp, 54 mp, 58 mp, etajele: parter, 1 ,4 si 5 din 8 etaje. Finalizare 2018, 900 Euro/mp; ☎0799.999.970

778. **Militari** Residence, dec., 57 mp, 2017, confort 1, finisat complet (gresie, faianta, parchet, termopan, centrala), contorizat complet, legat la toate utilitatile orasului, **51.300 €;** ☎0722.166.933/ 0723.013.946 vanzari@militari-residence.ro www.militari-residence.ro

779. **Militari** Residence, dec., et. 2/7, 2017, in bloc nou, finalizare 2017, finisaje incluse, bransamente, contorizari individuale, baie utilata, CT. Ratb, parcare, magazine, piscine. **37.800 €;** ☎0722.166.933 vanzari@militari-residence.ro

780. **Militari** Residence, dec., et. 2/7, 2017, Militari Residence, ap. 2 cam, dec, 54 mpu, finisaje la alegere, gresie, faianta, parchet, balcon inchis, finalizare 2017, **48.600 €;** ☎0722.166.933 vanzari@militari-residence.ro

781. **Militari** Residence, Penny Market, comision 0, dec., et. 2/3, 62 mp, 2017, apartament 2 camere dec., finisaje Bella. Casa la alegere, bloc finalizat, canalizare, fara taxa mentenanta, comision 0, mutare imediata. **50.000 €;** ☎0732.776.334 pollux_residence@yahoo.com

782. **Militari** Residence, proprietar, et. 1/8, 53 mp, 2017, apartament 2 camere, 53 mp, etaj 1, complet mobilat si utilat, centrala, aer conditionat, baie cu geam, primul bloc de la strada, bloc locuit, primul proprietar, disponibil imediat, fara comision. **53.000 €;** ☎0756.230.947/ 0760.903.070 rezervelor57@yahoo.com

783. **Militari** Resident, str. Rezervelor, dec., et. 6/7, 55 mp, 2016, 2 cam cf.1, mobilat utilat modern, zugravit, faianta, gresie, parchet, termopan, usa metalica, centrala, tv, masina spalat, se vinde mob. sau nemobilat liber, SU 50 mp, acte la zi, **50.000 €;** ☎0722.295.546

784. **Militari,** dec., et. 4/7, 52 mp, 2017, ansamblu rezidential zona Militari Rezervelor, finalizare august 2016, apart. 2 camere, finisat, suprafata 52.36 metri patrati, **46.000 €;** ☎0734.125.125/ 0721.128.128 office@mtresidence.ro www.mtresidence.ro

785. **Militari,** dec., 51 mp, 2017, apartament la oferta, finalizat la cheie, etaj 1, finisaje de calitate, contorizari individuale, Mega Image, zona inverzita, 200 m statie RATB; **42.000 €;** ☎0723.500.717 contact@amadeoresidence.ro www.amadeoresidence.ro

786. **Militari,** dec., 51 mp, 2017, apartament la oferta, finalizat la cheie, finisaje de calitate, contorizari individuale, Mega Image, zona inverzita, 200 m statie RATB, **41.000 €;** ☎0723.500.717 contact@amadeoresidence.ro www.amadeoresidence.ro

787. **Militari,** dec., et. 10/11, 56 mp, 1980, Barsanesti, etaj 10/11, dec, mobilat si utilat, renovat, nou, aer conditionat, ideal investitie, apropiere mijloace de transport, metrou, contorizat, acte, pret neg., **53.000 €;** ☎0723.118.778/ 0723.118.760 stentorintermed@yahoo.com

788. **Militari,** dec., et. 2/6, 57 mp, 2017, loc parcare si tva inclus in pret. www.pacii-residence.net, termen predare aprilie 2018 **52.000 €;** ☎0728.009.231 office@pacii-residence.net

789. **Militari,** semidec., et. 2/6, 56 mp, 2017, loc parcare si tva inclus in pret. www.pacii-residence.net, termen predare ianuarie 2018. **46.000 €;** ☎0728.009.231 office@pacii-residence.net

790. **Militari,** dec., et. 3/10, 45 mp, Lujerului, confort 2, gresie, faianta, parchet, termopan, **38.000 €;** ☎0769.115.522

791. **Militari,** dec., 57 mp, 1980, metrou, 57 mp, gresie, faianta, termopan, usa metalica, mobilat, utilat, **55.000 €;** ☎0760.276.504

792. **Militari,** dec., et. 7/9, 52 mp, 1979, Militari Autogara, confort 1 dec., etaj 7/9, 52mp, an 1979, gresie, faianta, parchet, termopan, usa metalica, liber, renovat, mijloace transport, metrou Pacii, cadastru si intabulare, **52.000 €;** ☎0760.654.543 stanb.concept@gmail.com

793. **Militari,** dec., et. 3/10, 60 mp, 2018, Militari, Auchan, sector 6, ap. 2 camere, baie cu geam exterior, loc parcare cu CVC, fatada ventilata Stacbond, tamplarie aluminiu, geam termopan duplex, finisaje la alegere 30 eur/mp. **53.991 €;** ☎0725.210.210 contact@transparentresidence.ro

794. **Militari,** semidec., et. 1/6, 56 mp, 2017, parcare si tva inclus in pret, termen predare ianuarie 2018. **46.000 €;** ☎0728.009.231 office@pacii-residence.net

795. **Militari,** semidec., et. 5/10, 55 mp, 1978, Politehnica, semidec, etaj 5 din 10, renovat, curat, semi-mobilat modern, aer conditionat, centrala termica, ideal investitie, apropiere mijloace de transport, metrou, acte **59.999 €;** ☎0723.118.778/ 0723.118.760 stentorintermed@yahoo.com

796. **Militari, semidec., 52 mp, 1982, vand ap. 2 cam., et. 4, gresie, faianta, apropiere metrou, Ratb, piete 58.000 €;** ☎**0745.089.097**

797. **MILITARI,** Auchan, dec., et. parter/7, 59 mp, 2016, acte gata, su 58.87 mp, parter inalt, cont. indv, struct. beton, comp. din caramida, parcare, 2 balcoane, total dec.. Predare la cheie, acces rapid metrou+ ratb 138,178. Acceptam credite bancare, **51.750 €;** ☎0734.125.125/ 0721.128.128 residence.mt@gmail.com

798. **MILITARI,** Rezervelor, dec., 57 mp, 2017, Direct dezvoltator, 2 cam., parter/7, 2 balcoane, su. 58.87mp, finisat la cheie cu g, f, p, t, um, centrala termica. Acces rapid metrou, RATB, centre comerciale, liceu, gradinita, scoala primara, parc, **51.750 €;** ☎0734.125.125/ 0721.128.128 office@mtresidence.ro

799. **Militari,** (1 -2 min de Casa Roz - Cresa), dec., 53 mp, 1985, apartament confort 1, situat la parter inalt/4, cu bucatarie mare, loc parcare, termopane, parchet, gresie, faianta, pereti cu lavabila, obloane la geam si grilaje, usa metalica, calorifere noi, liber, **52.900 €;** ☎0722.302.080

800. **Militari,** aproape de Pacii, Agip, dec., et. 5/8, 55 mp, 2016, apartament confort 1, cu balcon, in bloc nou, se vinde complet mobilat si utilat, modern, cu lucru de foarte buna calitate, cu toate imbunatatirile, impecabil; **67.000 €;** ☎0722.528.996

801. **Militari, Apusului, semidec., 42 mp, 1976, 2 cam., cf. 2, la etajul 4 in imobil de 4 nivele, dispune de multiple imb., 42.000 €;** ☎**0769.255.333/ 0766.244.446**

802. **Militari,** Apusului, semidec., et. 3/10, 53 mp, 1983, constructie 1983, etajul 3 din 10, cf. 1, bloc reabilitat termic, centrala termica proprie, calorifere din otel, geamuri termopan Rehau, bloc stradal, ap. are vederea pe spate, toate actele, se accepta credit. **57.000 €;** ☎0760.654.540/ 021.440.22.49

803. **Militari,** Apusului, Rezidential, 50 mp, 2011, Bacriului 24A, 2 cam., demisol, renovat, centrala, proprietar, **39.000 €;** ☎0722.219.598/ 0728.201.043

804. **Militari,** Auchan Militari, dec., et. 8/10, 60 mp, 2018, sector 6, loc parcare CVC, bucatarie inchisa, baie cu geam exterior, caramida Porotherm 30 cm, fara grinzi, fatada ventilata , izolat vata minerala bazaltica Rockwool, **53.838 €;** ☎0733.822.822 contact@transparentresidence.com

805. **Militari,** Auchan, dec., et. 1/10, 59 mp, 2018, Auchan Militari, loc parcare cvc, baie cu geam exterior, bucatarie inchisa, tamplarie aluminiu Cortizo,structura dala groasa, fatada ventilata StacBond, izolatie cu vata minerala bazaltica Rockwool. **53.838 €;** ☎0725.210.210 contact@transparentresidence.ro

806. **Militari,** Auchan, Metro, dec., et. 3/5, 49 mp, 2018, direct dezvoltator, apartament 2 camere, dec., bucatarie inchisa, finisaje la alegere, bloc P, 5, cu lift, RATB 178 si 138. Comision 0 **42.000 €;** ☎0723.271.439 cosmin.cojocaru@yahoo.com

807. **Militari,** Auchan, Metro, apartament 2 camere dec., et. 3/5, 49 mp, 2018, direct dezvoltator, apartament 2 camere, dec., bucatarie inchisa, finisaje la alegere, bloc P+5, cu lift, canalizare, gaze, curent electric, Ratb 178 si 138. Pret 42000 Euro, comision 0 **42.000 €;** ☎0723.271.439 cosmin.cojocaru@yahoo.com

808. **Militari,** Auchan, metro, apartament 2 camere dec., et. 2/5, 2018, direct dezvoltator, apartament cu 2 camere, dec., bucatarie inchisa, bloc P+5, cu lift, finisaje la alegere, canalizare, gaze, curent electric, Pret 35500 euro, comision 0, **35.500 €;** ☎0723.271.439 cosmin.cojocaru@yahoo.com

809. **Militari,** Auchan, Metro, apartament 2 camere dec., et. parter/5, 44 mp, 2018, direct dezvoltator, apartament cu 2 camere, dec., bucatarie inchisa, finisaje la alegere, canalizare, gaze, curent electric, cablu Tv, internet, Ratb 178 si 138, Pret 37000 E, comision 0. **37.000 €;** ☎0723.271.439 cosmin.cojocaru@yahoo.com

810. **Militari,** Auchan, Metro, apartament 2 camere, dec., et. 1/5, 49 mp, 2018, direct dezvoltator, apartament 2 camere, dec., bucatarie inchisa, finisaje la alegere, bloc P+5, cu lift, canalizare, gaze, curent electric, dedurizator, Ratb 178 si 138. Pret 42000 E. Comision 0. **42.000 €;** ☎0723.271.439 cosmin.cojocaru@yahoo.com

811. **Militari,** Auchan, Metro, apartament 2 camere, dec., et. 1/5, 49 mp, 2018, direct dezvoltator, apartament 2 camere, dec., bucatarie inchisa, finisaje la alegere, bloc p+5, cu lift, statie ratb 178 si 138, canalizare, gaze, curent electric, dedurizator. Pret 42000E comision 0 **42.000 €;** ☎0723.271.439 cosmin.cojocaru@yahoo.com

812. **Militari,** Auchan, Metro, apartament 2 camere, dec., et. 3/5, 41 mp, 2018, direct dezvoltator, apartament cu 2 camere, dec., bucatarie inchisa, ,finisaje la alegere, bloc P+5+pod, cu lift, Ratb 178 si 138. Pret 35500 Ipotecar, Prima casa. Comision 0. **35.500 €;** ☎0723.271.439 cosmin.cojocaru@yahoo.com

813. **Militari,** Auchan, Metro, apartament 2 camere, dec., et. 1/5, 41 mp, 2018, direct dezvoltator, apartament cu 2 camere, dec., bucatarie inchisa, finisaje la alegere, bloc P+5, cu lift, Ratb 178 si 138, canalizare, gaze, curent electric. Pret 35500 e, comision 0. **35.500 €;** ☎0723.271.439 cosmin.cojocaru@yahoo.com

814. **Militari,** Auchan, Rezervelor, dec., et. parter/8, 40 mp, 2017, direct dezvoltator, ansamblu rezidential, imobil nou modern, finisaje la alegere,centrala proprie, 10 min. metrou Pacii, Preciziei, 2 min. RATB 138;178, hypermarcket Auchan, Metro, Mega Image, TVA 5% inclus, **33.250 €;** ☎0734.125.125/ 0721.128.128 officemtresidence@gmail.com

815. **Militari,** Auchan, sector 6, dec., 60 mp, 2018, ap. 2 camere, baie cu geam exterior, loc parcare gratuit, finisaje la alegere plafon 30 euro/ mp, fatada ventilata Stacbond, tamplarie aluminiu, geam termopan duplex, **53.838 €;** ☎0725.210.210 contact@transparentresidence.ro www.transparentresidence.ro

816. **Militari,** Auchan, Str. Rezervelor, dec., et. 5/8, 53 mp, 2017, Militari, Auchan, Str. Rezervelor, mutare imediat, direct dezvoltator, imobil nou, modern, 10 min. metrou Pacii, Preciziei, RATB 138 ,178, finisaje la alegere, centrala proprie, TVA 5% inclus in pret **47.350 €;** ☎0734.125.125/ 0721.128.128 officemtresidence@gmail.com

817. **Militari,** Bd. Iuliu Maniu, dec., et. 2/11, 56 mp, 2017, la 200 m de statia de metrou Pacii, imobil nou, apartamente cu 2 si 3 camere **59.000 €;** ☎0757.578.682 razvan@rotarpark.ro

818. **Militari,** bd. Iuliu Maniu, 200 m metrou, dec., et. 1/11, 57 mp, 2019, bloc nou situat la 200 de metri de statia de metrou Pacii, ofera spre vanzare apartament cu 2 camere 57 mpu, etaj 1 din 11 complet dec., **73.500 €;** ☎0757.578.682 razvan@rotarpark.ro

819. **Militari,** Bulevardul Iuliu Maniu dec., 56 mp, 2018, 200 metri metrou, 2 camere in bloc nou, dec., luminos si spatios, vedere parc, centrala proprie, baie complet utilata, finisaje la alegere, contorizare individuala, solutii tehnice moderne, **68.600 €;** ☎0757.578.680 adrian@rotarpark.ro

820. **Militari,** Bulevardul Iuliu Maniu, dec., et. 3/11, 55 mp, 2018, 2 minute de statia metrou Pacii, ap. in bloc nou, luminos si spatios, dec., 55 mp utili, centrala proprie, baie complet utilata, finisaje la alegere, contorizare individuala, exclus agentii, **71.500 €;** ☎0757.578.680 adrian@rotarpark.ro

821. **Militari,** bulevardul Iuliu Maniu, dec., et. 3/11, 59 mp, 2018, 2 minute de statia metrou Pacii, ap. in bloc nou, luminos si spatios, dec., 59 mp utili, centrala proprie, baie complet utilata, finisaje la alegere, contorizare individuala, exclus agentii. **75.500 €;** ☎0757.578.680 adrian@rotarpark.ro

822. **Militari,** Bulevardul Iuliu Maniu, dec., et. 2/11, 51 mp, 2018, 200 metri de statia metrou Pacii, ap. in bloc nou, 51 mp utili, centrala proprie, baie complet utilata, finisaje la alegere, contorizare individuala, exclus agentii, comision 0%, **63.500 €;** ☎0757.578.680 adrian@rotarpark.ro

823. **Militari,** Bulevardul Iuliu Maniu, dec., et. 3/11, 57 mp, 2018, 200 metri de statia metrou Pacii, ap. in bloc nou, luminos si spatios, dec., 57 mp utili, centrala proprie, baie complet utilata, finisaje la alegere, contorizare individuala, exclus agentii **73.000 €;** ☎0757.578.680 adrian@rotarpark.ro

824. **Militari,** Bulevardul Iuliu Maniu, dec., et. 2/11, 57 mp, 2018, 200 metri de statia metrou Pacii, ap. in bloc nou, luminos si spatios, dec., 57 mp utili, centrala proprie, baie complet utilata, finisaje la alegere, contorizare individuala, exclus agentii, **73.500 €;** ☎0757.578.680 adrian@rotarpark.ro

825. **Militari,** Bulevardul Iuliu Maniu, dec., et. 2/11, 58 mp, 2018, 200 metri de statia metrou Pacii, ap. in bloc nou, luminos si spatios, dec., 58 mp utili, centrala proprie, baie complet utilata, finisaje la alegere, contorizare individuala, exclus agentii, **74.500 €;** ☎0757.578.680 adrian@rotarpark.ro

826. **Militari,** Bulevardul Iuliu Maniu, dec., et. 2/11, 60 mp, 2018, 200 metri de statia metrou Pacii, ap. in bloc nou, luminos si spatios, dec., 60 mp utili, centrala proprie, baie complet utilata, finisaje la alegere, contorizare individuala, **76.500 €;** ☎0757.578.680 adrian@rotarpark.ro

827. **Militari,** constructie noua, dec., et. parter/7, 42 mp, 2017, caramida, finalizare 2017, finisaje incluse, baie utilata, centrala termica, bucatarie separata. Taxa de mentenanta 0, parcare, parc, RATB, acceptam credit, **36.750 €;** ☎0722.166.933 vanzari@militari-residence.ro

828. **Militari,** Gorjului, dec., et. 3/8, 52 mp, 1984, Liderimob Business House va propune spre vanzare apartament 2 camere, 51 mp, bloc din 1984, dec., balcon inchis, G, F, in apropierea pietei Gorjului, metrou, scoala, gradinita, **58.000 €;** ☎0771.429.370/ 0771.429.370 office@liderimob.srl

829. **Militari,** Gorjului, semidec., et. 6/9, 52 mp, 1970, metrou si piata 1 minut, cf. 1, parchet, gresie, faianta, usa metalica, aer conditionat, geam la baie, balcon mare, cadastru, intabulare, accept credit,pret usor negociabil. **49.500 €;** ☎0765.281.761/ 0734.413.848 smileimobiliare@yahoo.ro

830. **Militari,** Gorjului, particular, cf. 1, et. 4, gresie, faianta, termopan, ac, um, renovat, metrou, piata, zona verde linistita, liber; ☎0768.076.135

831. **Militari, Gorjului, semidec., et. 4/4, 54 mp, 1978, situat in zona Gorjului la aprox. 3-4 min., de metrou si piata, cf. 1, multiple imb., nemobilat, neg., 53.000 €;** ☎**0769.255.333/ 0766.244.446**

832. **Militari,** Gorjului, 1 minut de metrou, 2 camere dec., et. 6/10, 57 mp, 1975, ocazie, metrou Gorjului, 2 camere, 58 mp, dec., 1975, 6/10, lift, la gura de metrou, fara imbunatatiri (baie renovata, gresie, faianta, termopan) liber, la doar 1 minut de metrou Gorjului, **58.000 €;** ☎0771.429.370/ 0770.391.046 office@liderimob.srl

833. **Militari,** Gorjului, comision 0%, dec., et. parter/6, 65 mp, 2018, 2 camere, parter inalt, 65 mp, bucatarie inchisa 9 mp, living 24 mp, finisat la cheie, cu usa metalica, centrala proprie, calorifere de otel,gresie, faianta, parchet, usi de interior, 0% comision, **73.000 €;** ☎0742.400.300

834. **Militari,** Gorjului, comision 0, dec., et. 4/6, 60 mp, 2018, 2 camere, dec., etaj 4/6, 60mp cu o terasa de 13 mp, geam la baie, finisat la cheie, centrala proprie, pereti din caramida porotherm, bucatarie 9mp patrana, living 18 mp, comision 0. **66.000 €;** ☎0742.400.300

835. **Militari,** I. Maniu intersectie Apusului dec., et. 3/10, 55 mp, 1983, 3/10, 54 mp, sd, renovat, g, f, t, um, usi noi, centrala, bl. 1983, reabilitat, 3 min metrou, scoli, magazine - 58000 euro si 2 cam 7/8, 55 mpu, dec., renovat, g, f, p, t, um, usi noi, partial mobilat - 58000 euro **58.000 €;** ☎0729.831.446 studentimobiliare@yahoo.com

836. **Militari,** Iuliu Maniu, semidec., 57 mp, 2016, 2 min. de statia de metrou Pacii, imobil nou, etaj 6/10, complet finisat la cheie-finalizat, **67.800 €;** ☎0757.578.682 razvan@rotarpark.ro

837. **Militari,** Iuliu Maniu, 200 m metrou dec., et. 2/11, 51 mp, 2019, Bloc nou situat la 200 de metri de statia de metrou Pacii ofera spre vanzare apartament cu 2 camere 51 mpu, etaj 2 din 11, complet dec., **63.500 €;** ☎0757.578.682 razvan@rotarpark.ro

838. **Militari,** Iuliu Maniu, 200 m, metrou, dec., et. 1/11, 56 mp, 2019, bloc nou situat la 200 de metri de statia de metrou Pacii ofera spre vanzare apartament cu 2 camere 56 mpu, etaj 1 din 11, complet dec., **71.500 €;** ☎0757.578.682 razvan@rotarpark.ro

839. **Militari,** Iuliu Maniu, 200 m, metrou, dec., et. 1/11, 56 mp, 2019, bloc nou situat la 200 de metri de statia de metrou Pacii ofera spre vanzare apartament cu 2 camere 56 mpu, etaj 1 din 11, complet dec., pret 71.500 euro tva inclus, **71.500 €;** ☎0757.578.682 razvan@rotarpark.ro

840. **Militari,** Iuliu Maniu, 200 m, metrou, dec., et. 2/11, 57 mp, 2019, bloc nou situat la 200 de metri de statia de metrou Pacii ofera spre vanzare apartament cu 2 camere 57 mpu, etaj 2 din 11, complet dec., pret 73.500 euro, **73.500 €;** ☎0757.578.682 razvan@rotarpark.ro

841. **Militari,** Iuliu Maniu, Margelelor, dec., et. 1/5, 55 mp, 2017, oferta dezvoltator, confort 1 dec., etaj 1/5, bloc nou 2017, suprafata 45-55 mp utili, la cheie, centrala, 2 balcoane de 5 mp, sau curte proprie 35 mp pentru parter, bloc p+5 caramida. **50.500 €;** ☎0725.832.374/ 0743.104.772 oana_adinaneagu@yahoo.com

842. **Militari,** Iuliu Maniu-200 m, metrou, dec., et. 1/11, 56 mp, 2019, bloc nou situat la 200 de metri de statia de metrou Pacii ofera spre vanzare apartament cu 2 camere 56 mpu, etaj 1 din 11, complet dec., pret 71.500 euro; **71.500 €;** ☎0757.578.682 razvan@rotarpark.ro

843. **Militari,** la 200 m de statia de metrou Pacii, dec., et. 10/11, 56 mp, 2017, imobil nou, ofera spre vanzare apartamente cu 2 si 3 camere complet finisate la cheie. **58.900 €;** ☎0757.578.682 razvan@rotarpark.ro

844. **Militari,** langa Auchan, Metro, str. Tineretului 31 dec., 58 mp, 2018, bloc D+P+6, lift, geam tripan Salamander, pereti zidarie, statie Ratb 178, 138, taxe mentenanta 0, dezvoltator, finisaje la alegere, dec. complet, reducere 5% cash, detalii la www.nuferilor.ro **45.000 €;** ☎0753.021.710/ 0747.298.009 fam.suditu@gmail.com www.nuferilor.ro

845. **Militari,** langa Metro, Auchan, str. Tineretului 31 semidec., 45 mp, 2018, bloc D+P+6, lift, geam tripan Salamander, pereti zidarie, statie Ratb 178, 138, taxe mentenanta 0, dezvoltator, finisaje la alegere, semidec., reducere 5% cash, detalii la www.nuferilor.ro **35.000 €;** ☎0753.021.710/ 0747.298.009

846. **Militari,** Lujerului semidec., et. 4/4, 55 mp, 2010, Militari, Lujerului, Piata Veteranilor, apartament 2 camere, semidec., suprafata 55 mp, etaj 4/4, imobil 2010, **52.000 €;** ☎0731.301.900 cristian.grigore@reian.ro

847. **Militari,** Lujerului Cora, bloc nou, vanzare 2 cam. dec., et. demisol/8, 52 mp, 2017, Dezvoltator imobiliar vand apartament 2 camere, situat intre Cora Lujerului si mall Plaza, apartamentul se preda finisat complet (gresie, faianta, parchet, termopan, usi interior, centrala proprie etc.), **50.000 €;** ☎0729.946.970

848. **Militari,** Lujerului, dec., et. 9/12, 55 mp, 1977, Lujerului, Militari, ofer spre vanzare apartament 2 camere, dec., in suprafata de 55 mp, situat la etajul 9/12, intr-un bloc reabilitat, 2 lifturi, loc parcare. Pret usor discutabil, **59.000 €;** ☎0731.602.907/ 0755.680.215 ionut.imobiliare2011@gmail.com

849. **Militari,** Lujerului, semidec., et. 3/9, 52 mp, 1977, ocazie, metrou Lujerului, 2 camere, chiar la gura de metrou, fara imbunatatiri (baie renovata, gresie, faianta) liber, la doar 10 metri de intrarea de metrou Lujerului, **51.900 €;** ☎0770.391.046/ 0771.429.370 0ffice@liderimob.srl

850. **Militari,** Lujerului, Cora, 55 mp, 1983, confort 1, etaj intermediar, toate imbunatatirile, apartamentul se vinde mobilat si utilat, loc de parcare, boxa, urgent, ☎0769.272.638

851. **Militari,** Lujerului, Veteranilor, Timonierului semidec., 54 mp, 1980, Pozitionat excelent, acces catre multiple facilitati: cresa, gradinita, scoala, liceu, centre comerciale, banci, mijloace de transport, inclusiv statie de metrou. Mobilat si utilat! **58.000 €;** ☎0773.937.205 a.gabriela@evocasainvest.ro

852. **Militari,** Metro dec., et. 1/4, 46 mp, 2017, Apartament 2 camere 46.5 mpu, dec , direct dezvoltator, comision 0, fara taxa de mentenanta, constructie 2017, bloc de caramida Porotherm pe cadre de beton armat, gresie, faianta, parchet, centrala, **39.900 €;** ☎0734.797.437

853. **Militari,** Metro Auchan, dec., et. 3/5, 2018, direct dezvoltator, apartament 2 camere, dec., bucatarie inchisa, finisaje la alegere, bloc P+5, cu lift, canalizare, gaze, curent electric, Ratb 178 si 138. Pret 43000 Euro, comision 0 **43.000 €;** ☎0761.440.400 mirela_daniela_istrate@yahoo.com

854. **Militari,** Metro, dec., et. 4/7, 54 mp, 2017, apartament 2 cam., direct dezvoltator, comision 0, fara taxa de mentenanta finalizare august 2017, balcon inchis, **49.950 €;** ☎0722.166.933 vanzari@militari-residence.ro

855. **Militari,** Metro, dec., et. 4/7, 49 mp, 2017, bloc nou finalizare 2017 predare la cheie, acceptam credit, **44.100 €;** ☎0722.166.933 vanzari@militari-residence.ro

856. **Militari,** Metro, semidec., et. 2/4, 45 mp, 2017, direct dezvoltator, bloc nou beton, caramida, finalizat, balcon 4.2 mp inchis termopan PVC Veka, finisat, finisaje de cea mai buna calitate, centrala termica proprie, statie Ratb 138, 178 in fata blocului; **43.000 €;** ☎0721.283.643 alina.doboara@gmail.com

857. **Militari,** Metro, dec., et. 3/4, 52 mp, 2017, direct dezvoltator, bloc nou, balcon 4.5mp inchis PVC Veka si geam termopan, predare la cheie, finisaje de cea mai buna calitate, centrala termica, baie mobilata,statie ratb 138, 178 in fata blocului, **51.000 €;** ☎0721.283.643 alina.doboara@gmail.com

858. **Militari,** Metro, 61 mp, bucatarie inchisa, dec., et. 3/5, 61 mp, 2016, bucatarie inchisa, loc parcare inclus in pret, terasa 7 mp, finisaje la alegere. Blocul se afla 5 min. distanta pana la mijloacele de transport in comun. **52.000 €;** ☎0768.717.830

859. **Militari,** Metro, apartament 2 camere comision 0% dec., et. 1/6, 45 mp, Militari Residence, Penny Market, apartament 2 camere, etaj 1, bloc nou, constructie cadre de beton armat, fier de 24, compartimentari caramida, finisaje Bella Cassa la alegere, usi Classen, termopane **32.950 €;** ☎0732.776.334 pollux_residence@yahoo.com

860. **Militari,** Metro, apartament 2 camere, dec., et. 3/5, 41 mp, 2018, direct dezvoltator, apartament cu 2 camere, bucatarie inchisa, finisaje la alegere, RATB 178 si 138, P+5+pod, cu lift. Comision 0, **35.500 €;** ☎0723.271.439 cosmin.cojocaru@yahoo.com

861. **Militari,** Metro, Auchan, dec., et. 1/5, 2018, direct dezvoltator, apartament 2 camere, bucatarie inchisa, bloc P+5 (placa+pod) cu lift, finisaje la alegere, canalizare, gaze, curent electric, Ratb 178 si 138 la 100 m, comision 0, **43.000 €;** ☎0761.440.400 mirela_daniela_istrate@yahoo.com

862. **Militari,** Metro, Auchan, dec., et. 2/3, 2018, direct dezvoltator, apartament 2 camere, dec., bucatarie inchisa, Bloc P+3, finisaje la alegere, canalizare, gaze, curent electric, RATB 178 si 138 la 100 m, comision 0% **54.000 €;** ☎0761.440.400 mirela_daniela_istrate@yahoo.com

863. **Militari,** Metro, Auchan, dec., et. 2/5, 52 mp, 2018, direct dezvoltator, apartament 2 camere, dec., bucatarie inchisa, bloc P+5, F, cu lift, finisaje la alegere, canalizare, gaze, curent electric, Ratb 178 si 138 la 100 ml, comision 0, **43.000 €;** ☎0761.440.400 mirela_daniela_istrate@yahoo.com

864. **Militari,** Metro, Auchan, dec., et. 1/5, 52 mp, 2018, direct dezvoltator, apartament 2 camere, dec., bucatarie inchisa, bloc P+5, F, cu lift, finisaje la alegere, canalizare, gaze, curent electric, Ratb 178 si 138 la 100 ml, comision 0. **43.000 €;** ☎0761.440.400 mirela_daniela_istrate@yahoo.com

865. **Militari,** Metro, Auchan, dec., et. 2/5, 52 mp, 2018, direct dezvoltator, apartament 2 camere, dec., bucatarie inchisa, finisaje la alegere, bloc P+5, cu lift, canalizare, gaze, curent electric, Ratb 178 si 138, Pret 43000 euro, comision 0. **43.000 €;** ☎0761.440.400 mirela_daniela_istrate@yahoo.com

866. **Militari,** Metro, Auchan, dec., et. 4/6, 57 mp, 2017, loc parcare si tva inclus in pret, www.pacii-residence.net, predare aprilie 2018, **52.000 €;** ☎0728.009.231 office@pacii-residence.net

867. **Militari,** Metro, Auchan, dec., et. 2/6, 57 mp, 2017, loc parcare si tva inclus in

Imobiliare vânzări 2 CAMERE

933. **Obor,** Colentina, Doamna Ghica langa Rosegarden dec., et. 9/10, 53 mp, 1971, stradal, aproape de metrou, mall Veranda, Kaufland, parcul Plumbuita, 9/10, dec. bloc 1971 reabilitat termic, 53 mp, g, f, p, um, ac, termopan, pe mijloc, cadastru, intabulare, mobilat, utilat, accept credit, liber. **49.000 €;** ☎0722.614.867/ 0723.947.833

934. **Obor,** Colentina, Doamna Ghica, Tei, 10 min metrou dec., et. 8/10, 40 mp, 1976, vav Parc Plumbuita, aproape Kaufland, Mall Veranda, piata, cf. 2 dec, 39 mp, orientare S-E, pe mijloc, imb., g, f, p, t, um, liber, cadastru, intabulare, liber, se accepta credit **42.000 €;** ☎021.380.28.14/ 0737.435.628

935. **Obor,** Colentina, Doamna Ghica, terasa, dec., et. 1/3, 80 mp, 2017, stradal aproape de parcul Plumbuita, magistrala noua spre Pantelimon, bloc p+3et. c-tie 2017,ap. 2 camere, structura beton, compartimentare caramida, lift, finisaje moderne, pret+TVA 5%. **79.990 €;** ☎0722.614.867/ 0723.947.833

936. **Obor,** Colentina, Masina de Paine, semidec., et. 7/10, 51 mp, 1970, 8 min.,metrou, langa Scoala nr 27, Kaufland,Mall Veranda, Teiul Doamnei, Sectia 7, 2 cam., cf.1, bloc caramida reabilitat, scara curata, fara restantieri, pe mijloc, baie cu fereastra, imbunatatiri, gresie, faianta, parchet, termopan, usa metalica, intabulare, liber **53.000 €;** ☎021.380.28.14/ 0737.435.628

937. **Obor,** Colentina, Rose Garden, semidec., et. 3/10, 65 mp, 1970, D-na Ghica, etaj 3/10, semimobilat, gresie, faianta, parchet, termopan, usa metalica, bloc reabilitat termic, fara risc seismic, stradal, vedere mixta, liber, scara curata, cadastru, intabulare, se accepta credit, **66.000 €;** ☎0787.882.999

938. **Obor,** Colentina, Teiul Doamnei, 10 min metrou, semidec., et. 5/10, 56 mp, 1980, Sectia 7 Politie, 5 min Mall Veranda, Kaufland, cf.1, pe mijloc, orientare S-E, baie cu fereastra, balcon mare pe tot apartamentul, scara curata, imb., gresie, faianta, parchet, termopan, um, cadastru, intabulare; **66.000 €;** ☎021.380.28.14/ 0737.435.628

939. **Obor,** Colentina, Teiul Doamnei, Kaufland, semidec., et. 5/10, 52 mp, 1970, Mall Veranda 7 min. metrou, cf1, pe mijloc, orientat pe Sud, luminos, geam la baie, bloc reabilitat termic,gresie, faianta, parchet, termopan, um, aer cond, intab, liber, zona verde, linistita. **49.500 €;** ☎0770.956.572

940. **Obor,** Colentina, Teiul Doamnei, Kaufland, dec., et. 1/8, 52 mp, 1985, mall Veranda, 7 min. de metrou, semistradal, pozitie de exceptie, et. 1, cf 1, dec, 52 mp, pe mijloc, bloc reabilitat termic, mobilat, utilat, ideal investitie, g, f, t, inst. sanitare noi, intab, liber, zona linistita, acceptcredit. **64.900 €;** ☎0770.956.572

941. **Obor,** Colentina, Teiul Doamnei, langa posta, dec., et. 5/10, 56 mp, 1984, langa facultate, parcul Tei, bloc reabilitat termic, renovat recent integral, cadastru, intabulare, acc. credit, **62.900 €;** ☎0722.614.867/ 0723.947.833

942. **Obor,** Doamna Ghica ocazie, dec., et. 4/10, 55 mp, 1980, proprietar vand apartament superb, etaj 4/10, dec., 55 mp, bloc 1980 reabilitat termic, renovat in totalitate acum, nelocuit, liber, toate imbunatatirile, instalatii noi, acte la zi, **64.000 €;** ☎0736.931.949

943. **Obor,** Ferdinand, Parc, semidec., et. 4/4, 46 mp, 1963, 10 minute metrou, bloc fara risc seismic, bloc reabilitat termic, termopan, parchet, usa metalica, cadastru, intabulare, **44.500 €;** ☎0724.336.834

944. **Obor,** Floreasca, 2 camere + loc parcare, semidec., et. 4/13, 56 mp, 2008, Colentina, 2 cam, bloc nou, balcon inchis, centrala, AC, TV, acces facil Stefan cel Mare, Herastrau, Titan, Pantelimon. **79.000 €;** ☎0763.656.867 albu_ovidiu_mihai@yahoo.com

945. **Obor,** metrou, dec., et. 5/10, 50 mp, 1973, Colentina, 5/10, dec., gresie, faianta, parchet, termopan, aer conditional, bloc fara risc seismic, stradal, pozitie buna, bloc civilizat, semimobilat, ideal investitie, cadastru, intabulare, liber. **60.000 €;** ☎0787.882.999

946. **Obor-** Colentina, Doamna Ghica, dec., et. 5/10, 40 mp, 1976, BCR Parc, 2 cam., confort 2, bloc reabilitat termic, bloc fara risc seismic, orientare S-V, bloc forte civilizat, accept credit, liber, **40.500 €;** ☎0724.336.834

947. **Obregia,** dec., et. 6/10, 53 mp, cf. 1, curat, termopan, usa metalica, liber, toate actele, **49.000 €;** ☎0730.452.410

948. **Obregia,** Aurel Persu, dec., et. parter/4, 40 mp, 2012, ap. 2 cam., centrala, toate imb., mobilat utilat de calitate, parter inalt, **41.000 €;** ☎0763.858.111

949. **Oltenitei** - Big, dec., et. parter/8, 52 mp, 1970, ap. 2 cam., cu balcon, curat, imbunatatiri, zona buna, **55.000 €;** ☎0763.858.111

950. **Oltenitei** intersectie Vitan Barzesti, dec., et. 6/10, 53 mp, 1984, metrou Aparatorii Patriei, stradal, vedere fata, Centrala, termopane, 2 debarale, curat, liber, toate actele, negociabil, **60.000 €;** ☎0728.777.132 office@ramax.ro

951. **Oltenitei,** 3 min. metrou, dec., dec., et. 2/8, 57 mp, 1985, 2 balcoane, foarte frumos compartimentat, confortabil, bucatarie spatioasa, aproape Sun Plaza, metrou P-ta Sudului, scoala, gradinita, piata, spital, apart. recomandabil, merita vazut **61.500 €;** ☎0785.505.034

952. **Oltenitei,** Berceni, dec., et. 2/2, 42 mp, 2017, apartament 2 camere, dec., etj 1, Sos. Oltenitei, bloc nou se vinde complet finisat la alegerea clientului. Merita vazut, doar la plata cash. **39.000 €;** ☎0730.888.286

953. **Oltenitei,** Brancoveanu, dec., et. parter/8, 1987, Berceni, Brancoveanu, Oltenitei, 2 camere, confort 1 sporit, dec., etaj parter din 8, 62 mp, bloc 1987, cu amenajari, nemobilat, acte la zi, se accepta credit, foarte usor negociabil. ☎0745.695.511 robert.gagos@gmail.com

954. **Oltenitei,** metrou, imobil nou dec., et. 1/3, 57 mp, 2017, direct dezvoltator, apartament 2 camere in imobil nou in zona Oltenitei, 10 minute de mers pe jos fata de metrou, etaj 1, dec., 57,35 mp, gresie, faianta, parchet, termopane, centrala **54.285 €;** ☎031.005.13.07/ 031.005.17.65 vlad.m@star-construct.ro

955. **Oltenitei,** Popesti Leordeni, dec., et. 2/2, 49 mp, 2017, urgent 2 camere, 33.500e, nou, loc parcare inclus, proprietar.Mutare imediata, acte gata. Finisat la cheie cu gresie, faianta, parchet, izolatie, centrala termica. Poze reale. Nu se aplica TVA. **33.500 €;** ☎0731.510.862 andrei.vatavu@zonadesud.ro

956. **Ozana,** apartament dec., bloc nou dec., et. 1/3, 60 mp, 2017, apartament dec., situat intr-un bloc nou, amplasat in apropierea mijloacelor de transport. Se preda cu: g, f, p, t, centrala, obiecte sanitare, usi. Contorizat individual, bransat la utilitati **50.350 €;** ☎031.005.13.00/ 031.005.17.73

957. **P-ta** Sudului, Anton Bacalbasa, Sos. Oltenitei semidec., et. parter/8, 52 mp, 1985, Anton Bacalbasa, 2 camere semidec.e, confort 1, parter, suprafata 52 mp totali, bloc construit in 1985, cu imbunatatiri, la 10-15 min de metrou P-ta Sudului, se accepta credit, **56.000 €;** ☎0729.842.974

958. **Pacii,** Iuliu Maniu, 200 m metrou dec., et. 11/11, 56 mp, 2018, bloc nou situat la 200 de metri de statia de metrou Pacii ofera spre vanzare apartament cu 2 camere 60 mpu, etaj 11 din 11, complet dec. pret 76.500 euro. **62.100 €;** ☎0757.578.682 razvan@rotarpark.ro

959. **Pacii,** Militari dec., et. 7/10, 55 mp, 1979, apartament 2 camere, mobilat/ utilat bucatarie, in zona Pacii, Militari, **65.000 €;** ☎0729.100.308 mirellaflorea@yahoo.com

960. **Pajura** semidec., et. parter/4, 44 mp, 1965, apartament de doua camere situat in Pajura, parter bloc 4 etaje, disponibil imediat. **51.000 €;** ☎0746.693.947 imobap2018@gmail.com

961. **Pajura,** semidec., et. 4/9, 50 mp, 1964, 2 camere, et 4/9 semidec. amenajate modern, se vinde mobilat, utilat, bloc reabilitat, ceas de gaz, geam la baie, loc loc de parcare, cu multa verdeata, linistita, **65.000 €;** ☎0723.606.040 goldwinpromotion@gmail.com

962. **Pallady** metrou N. Teclu, prirma casa, apartament semidec., 48 mp, 2018, apartament 2 camere aflat intr-un ansamblu rezidential locuit, aproape de metrou (700m), bine compartimentat, cu balcon, se vinde la cheie avand finisaje bine facute cu materiale, **47.500 €;** ☎0741.430.423

963. **Pallady,** metrou, 2 camere cu gradina dec., et. parter/2, 47 mp, 2017, 10 minute metrou, 2 camere cu gradina, apartament 2 camere cu gradina in bloc nou, finisaje lux, lift hidraulic, balcon, zona de vile, toate utilitatile. Pret pentru plata cash. Parcare disponibila, **37.000 €;** ☎031.005.17.57/ 031.005.17.73

964. **Panduri,** Monitorul Oficial, particular, renovat, semidec., et. 6/8, 55 mp, 1990, confort 1, etaj 6/8, bloc 1990, vedere spate, termopan, parchet, gresie, faianta, usa metalica, balcon inchis, usi schimate, liber, cadastru si intabulare, certificat energetic, accept si credit; **79.000 €;** ☎0743.516.101 calarasilor309@gmail.com

965. **Panduri,** stradal, bloc monolit, dec., et. 3/8, 55 mp, 1989, 2 camere, constr 1989, dec., 55 mp, situat in imediata apropierea a Monitorului Oficial, la intersectia cu Calea 13 Septembrie, la 200m de Hotel Marriot, etaj 3/8, imbunatatiri,acte. **84.000 €;** ☎0732.009.222

966. **Pantelimon** - Cimitirul Armenesc, dec., et. 4/8, 62 mp, 1982, 2 camere, cu imbunatatiri, se vinde semimobilat, loc parcare, disc., **65.000 €;** ☎0768.082.721

967. **Pantelimon** Armenesc bl 1981 stradal langa Profi, semidec., et. 2/10, 58 mp, 1980, ap 2 camere semidec., gresie, faianta, parchet, mici imbunatatiri decente, geam la baie, bucatarie patrata, hol spatios, balcon mare pe 2 camere. Ap este liber, se accepta credit, **62.500 €;** ☎0771.791.542

968. **Pantelimon** piata Delfinului, confort 1 dec., 56 mp, etajul 6/10, bloc 1984 reabilitat, cu gresie, faianta, parchet, termopan, usa metalica, instalatii schimbate, bucataria mobilata, curat, zona linistita, merita vazut **59.000 €;** ☎0728.879.796/ 0728.879.796

969. **Pantelimon,** dec., et. 10/14, 72 mp, chiar la intersectie cu Chisinau, bloc stradal, reabilitat, gresie, faianta, parchet, termopane, balcon mare tip terasa, 72 mp, 3 lifturi, liber, toate actele **68.000 €;** ☎0728.777.132 office@ramax.ro

970. **Pantelimon,** semidec., et. 2/10, 56 mp, 1980, Cimitirul Armenesc, Lidl, stradal, 2 camere spatios, necesita renovare, geam la baie, balcon mare, liber. Zone invecinate: Iancului, Vatra Luminoasa, Obor **62.500 €;** ☎0775.368.460 agentie6@mauwis.ro

971. **Pantelimon,** Armenesc, bl 1981, stradal, semidec., et. 2/10, 58 mp, 1982, semidec., bucatarie patrata, geam la baie, hol spatios, locuibil, balcon mare pe 2 camere, gresie, faianta, parchet, termopan, liber, accepta credit, apropiere Iancului, Ferdinand, Obor metrou, piata, **62.000 €;** ☎0755.075.910

972. **Pantelimon,** complex rezidential, dec., 67 mp, 2017, 2 minute metrou Republica, p+10, situat la 100 m de supermarket Cora, mai multe tipuri de apartamente, garsoniere si studiouri disponibile, comision 0. **65.500 €;** ☎0741.990.000/ 0724.934.560

973. **Pantelimon,** Cora, 30 mp, cf. 3, gresie, faianta, parchet, teropan, RADET, gaze, toate actele, **24.000 €;** ☎0730.452.410

974. **Pantelimon,** Cora, dec., et. 1/10, 63 mp, 1976, liceul Lucian Blaga, etaj 1/7, dec., termopan, 2 balcoane, bloc fara risc seismic, reabilitat termic, stradal, vedere mixta, liber, pozitie buna, bloc civilizat, cadastru, intabulare, accepta credit, negociabil, **55.000 €;** ☎0787.882.999

975. **Pantelimon,** Cora, Liceu Lucian Blaga, semidec., et. 4/4, 27 mp, 1978, centrala, liber, ferestre pvc, aer conditionat, usa metalica, parchet, gresie, faianta, gaze separat, situat in spatele Liceului Lucian Blaga, **23.500 €;** ☎0731.461.711/ 0735.096.378 staicu.aurelian@yahoo.ro

976. **Pantelimon,** Delfinului, Fundeni, dec., et. 6/10, 56 mp, 1984, Morarilor, etaj 6, renovat, gresie, faianta, parchet, termopan, usa metalica, aer conditionat, bloc reabilitat termic, bloc curat, pozitie buna, cadastru, intabulare, se accepta credit, negociabil. **59.000 €;** ☎0787.882.999

977. **Pantelimon,** Iancului, Mega Mall, dec., et. 7/8, 60 mp, 1980, Biserica Capra, gresie, faianta, parchet, termopan, usa metalica, reabilitat termic, balcon mare, eliberabil repede, curat, **64.000 €;** ☎0724.336.834

978. **Pantelimon,** intersectie Morarilor, dec., 39 mp, cf. 2, etaj 3, balcon inchis in termopane, complet renovat, gresie, faianta, parchet, termopan, um, locuibil scoala, gradinita, Piata Delfinului, c+i, disc., **45.000 €;** ☎0761.749.316/ 0722.824.757

979. **Pantelimon,** intre spit. Pantelimon si lic. Blaga, dec., et. 9/10, 39 mp, 1978, apartament cu 2 camere, utilat si mobilat, bine intretinut, dotat moderne (gresie, faianta, parchet, termopane, apometre, repartitoare, detector gaze, aer conditionat, usi noi), liber, toate actele, **41.500 €;** ☎0766.267.515 condrachi.simona@gmail.com

980. **Pantelimon,** Mega Mall, Iancului bloc 1979, semidec., et. 4/8, 57 mp, 1979, amenajat, 2 camere semidec.e, amenajat, gresie, faianta, parchet, termopan, balcon mare inchis in termopan, se vinde cu bucataria mobilata. Acte la zi, apropiere Iancului, Parcul National, Vatra Luminoasa, **54.000 €;** ☎0766.187.781

981. **Pantelimon,** Rond Delfinului, sector 2, dec., et. 7/10, 54 mp, 1978, conf. 1, dec., 7/10, multiple imbunatatiri, bloc reabilitat termic, apropie Mall Pantelimon, complex comercial si metrou Titan, mobilat si utilat modern, panorama excelenta, nu negociaza pretul **69.000 €;** ☎0723.351.895/ 0745.351.895 tinaparaschiv@yahoo.com

982. **Pantelimon,** Soseaua Vergului, semidec., et. 10/10, 58 mp, 1979, 2 camere cf. 1 semidec., balcon terasa noua bloc reabilitat termic, etaj 10, suprafata 58 mp liber, bloc civilizat, **45.000 €;** ☎0721.275.684

983. **Pantelimon,** Spital, Cora, semistradal, dec., et. 7/10, 40 mp, 1976, et. intermediar, cf. 2, balcon spatios, luminos, mobilat, utilat, ideal investitie, gresie, faianta, parchet laminat, termopan, usa metalica, cadastru si intabulare, zona linistita, neg., **39.500 €;** ☎0770.956.572

984. **Pantelimon,** spital, et. 6/10, 47 mp, ap. 2 camere, cf. 2 sporit, vedere mixta, bloc curat, civilizat, **45.500 €;** ☎0765.862.789

985. **Parc** Carol, dec., et. parter/9, 60 mp, 2017, Filaret, direct dezvoltator, 2 camere, parter, constructie noua P+9E, finisaje la alegere, centrala termica proprie, predare la cheie, toate utilitatile, **82.000 €;** ☎0748.238.661/ 0751.075.989 vanzari@imogroup.ro

986. **Parc** Carol, dec., et. parter/9, 52 mp, 2017, Filaret, direct dezvoltator, 2 camere, parter, constructie noua P+9E, finisaje la alegere, centrala termica proprie, predare la cheie, toate utilitatile, **72.000 €;** ☎0748.238.661/ 0751.075.989 vanzari@imogroup.ro

987. **Parc** Carol, dec., et. parter/9, 50 mp, 2017, Filaret, direct dezvoltator, 2 camere, parter, constructie noua P+9E, finisaje la alegere, centrala termica proprie, predare la cheie, toate. **70.000 €;** ☎0748.238.661/ 0751.075.989 vanzari@imogroup.ro

988. **Parc** Drumul Taberei, comision cumparator 0% semidec., et. 10/10, 52 mp, 1971, Drumul Taberei, parc, 2 camere, 52 mp, semidec., etaj 10/10, cu terasa refacuta, loc de parcare adp, aer conditionat, fara alte imbunatatiri. Comision cumparator, 0%. **44.000 €;** ☎0728.874.503

989. **Parc** Tineretului, garsoniera in bloc nou, metrou dec., et. 1/6, 40 mp, 2018, Parc Tineretului, metrou, Parc Carol, garsoniera dec.a, bloc nou, constructie 2018. Dotari: gresie, faianta, parchet, centrala, termopane, calorifere. Contorizare individuala. 0 comision. **65.100 €;** ☎0736.380.182/ 0799.929.026

990. **Parcul** Carol, semidec., et. 5/5, 76 mp, 2010, ap. 2 camere in apropierea Parcului Carol, cu acces usor catre B-dul Liberatii si P-ta Unirii, semidec., et. 5/5, 1 baie, bloc 2010, bucatarie open space, sup utila 43 mp. Se vinde mobilat. **85.000 €;** ☎0740.191.920 adriananistorr@yahoo.com

991. **Parcul** Carol, dec., et. 1/4, 40 mp, 2010, apartament cu 2 camere la etajul 1/4, cu loc de parcare si boxa incluse in pretul de vanzare; mobilat si utilat, dotat cu centrala termica proprie; living + bucatarie open space, dormitor, baie cu cada **82.000 €;** ☎0728.973.745 marius.cojocariu@h-b.ro

992. **Parcul** Circului, Bulevardul Lacul Tei, semidec., et. 2/3, 46 mp, 2018, 2 camere, situat la etajul 2/3, su. 46 mp, balcon 7,05 mp, dressing, finisaje la alegerea clientului. Imobilul este de tip boutique, cu termen de finalizare in Mai 2018, pret 90.000 Euro + TVA., **90.000 €;** ☎0736.935.106/ 021.321.21.81

993. **Parcul** Morarilor, semidec., et. 1/10, 41 mp, 1974, vand apartament 2 camere, situat la etajul 1 din 10, bloc reabilitat termic, cu acces la metrou Costin Georgian prin Parcul Morarilor (7 min.), are cadastru si intabulare **38.500 €;** ☎0763.651.612/ 0727.291.221 georgiana_imob@yahoo.com

994. **Petre** Ispirescu, dec., et. 6/10, 55 mp, particular cf. 1, toate imbunatatirile, mobilat, utilat, neg., **55.000 €;** ☎0765.039.282

995. **Piata** Domenii, semidec., et. 6/7, 50 mp, 1963, apartament 2 camere, semidec., zona Domenii-Ciuperca, et. 6 din 7, vedere Inst. Agronomic, Casa Presei, Romexpo, **60.000 €;** ☎0742.775.544 Costeadan2013@gmail.com

996. **Piata** Iancului, Vatra Luminoasa, dec., et. 2/5, 62 mp, 2018, vand apartament 2 camere, et. 2/5, dec., 63 mp utili, zona Iancului, Vatra Luminoasa, gresie, faianta, parchet, geamuri termopan, centrala termica si calorifere, usa anti-efractie **96.600 €;** ☎0723.363.867 anamaria@zonadesud.ro

997. **Piata** Muncii, semidec., et. 6/8, 55 mp, 1987, Piata Muncii metrou, stradal, apartament 2 camere, etaj 6/8, semidec., suprafata 55mp, intrare stradala, balcon inchis, bloc monolit, constructie 1987, cadastru, intabulare, liber. **76.500 €;** ☎0722.359.898/ 0722.573.232 office@interparte.ro

998. **Piata** Muncii, Bld. Basarabia, semidec., et. 6/9, 45 mp, apartament de 2 camere situat la etajul 6 din 9 al unui intr-un ansamblu rezidential nou, bloc construit in anul 2016 in zona bld. Basarabia, la cca. 300 m de metrou Piata Muncii. **76.000 €;** ☎0724.588.681

999. **Piata** Muncii, Decebal semidec., et. 3/6, 58 mp, 1940, Piata Muncii, langa metrou, stradal, vis a vis de benzinaria Mol, apartament doua camere, recent renovat. Se vinde mobilat si utilat modern. Centrala de apartament proprie, conexiune gaze. Proprietar, **60.000 €;** ☎0758.340.347

1000. **Piata** Muncii, Matei Voievod, dec., et. 1/3, 47 mp, 2018, 2 camere, dec., etaj 1/3, su. totala 47.9 mp, balcon. Apartamentele se predau finisate (gresie, faianta etc), centrala termica proprie. Termenul de finalizare este 2018, pret 90.000 euro + TVA. **90.000 €;** ☎0736.935.106/ 021.321.21.81

1001. **Piata** Rahova, dec., et. 3/3, 50 mp, 2017, apartament 2 camere, confort 1 dec., etaj 1, 2, parter, demisol inalt, cu 2 balcoane, 50 mp, bloc caramida, finisaje la cheie, termen de predare 15 zile, **45.000 €;** ☎0732.592.007 georgedann74@yahoo.com

1002. **Piata** Rahova, particular, ap. 2 camere, cf. 3, spatele Economatului, **20.000 €;** ☎0728.511.219

1003. **Piata** Resita, loc parcare, dec., et. 1/2, 47 mp, 2018, direct dezvoltator, apartament de 2 camere in bloc in constructie in zona Luica, Piata Resita, balcon, se poate vinde si la gri, pretul nu include TVA. Comision 0. **49.470 €;** ☎031.005.13.07/ 031.005.17.65 vlad.m@star-construct.ro

1004. **Piata** Romana, semidec., et. 9/9, 42 mp, 1960, ap 2 camere, langa metrou P-ta Romana, etaj 9, pretabil investitie, permanent inchiriat 350-400 euro/ luna, pret negociabil, **53.000 €;** ☎0751.053.622/ 0751.053.625 sigmaserviceimob@yahoo.com

1005. **Piata** Romana, 2 camere, dec., imobil 2017 dec., et. 2/4, 77 mp, 2017, zona linistita, apartament 2 camere, dec., suprafata 77 mp, imobil 2017, lift, finisaje la alegere, garaj la subsol, compartimentarea preferentiala. Investitie **139.000 €;** ☎0732.188.812 adela.istrate.maximo@gmail.com

1006. **Piata** Sudului, Delta Vacaresti, dec., et. 1/3, 61 mp, 2018, Piata Sudului, Delta Vacaresti, 2 camere, dec. 61mp util.Direct dezvoltator, comision 0. **74.000 €;** ☎0726.378.074 ch.isabela@gmail.com

1007. **Piata** Sudului, metrou, vav Sp. Obregia, dec., et. 8/10, 54 mp, 1985, dec. bloc din 1985, pe soseaua Berceni, vis-a-vis de Spitalul Obregia, la 3 minute de metrou Piata Sudului, et 8/10, 54 mp, foarte spatios, bine compartimentat, se vinde mobilat la un pret, neg, **63.900 €;** ☎0722.555.660 advaimb@yahoo.com

1008. **Piata** Sudului, Sos. Berceni, dec., et. parter/8, 50 mp, 1981, bloc stradal, vis a vis de Spitalul Bagdasar, apartament cf. 1, dec, p/8, centrala termica, termopan, parchet, gresie, faianta, mobilat, acte la zi, **57.000 €;** ☎0733.300.779/ 0722.300.698

1009. **Piata** Sudului, Sos. Oltenitei, Brancoveanu, dec., et. 8/10, 49 mp, 1965, Piata Sudului, 2 camere dec.e, confort 1, etajul 8 din 10, suprafata 49 mp totali, bloc construit in 1965, renovat complet, loc de parcare, 5 min. de metrou, se accepta credit, **49.900 €;** ☎0729.842.974

1010. **Piata** Sudului, Vacaresti et. 1/6, 56 mp, 2018, Plata Sudului, Vacaresti, apartament 2 camere in bloc nou mutare 2 luni, finisaje lux Italia, 2 minute metrou Piata Sudului, 5 minute Parcul Tineretului, comision 0%, direct dezvoltator, **84.100 €;** ☎0725.957.934

1011. **Piata** Victoriei, Cuza, dec., et. 1/6, 59 mp, 2018, 2 camere, dec., etaj 1/6, Su. 58.75 mp, balcon, bucatarie inchisa. Apartamentele se predau finisate calitativ, disponibile locuri de parcare contra-cost. Finalizare 2018, pret 95.000 euro + TVA. **95.000 €;** ☎0736.935.106/ 021.321.21.81

1012. **Piata** Victoriei, ultracentral, semidec., et. 2/2, 82 mp, 1940, Coldwell Banker Mosilor va propune spre vanzare un apartament de 2 camere situat in zona Piata Victoriei. Imobilul este ingrijit cu vecini civilizati, construit in anul 1940. Acesta nu are risc. **87.500 €;** ☎0730.177.042/ 0760.298.257 andreea.buteica@coldwellbanker.ro

1013. **Pictor** Victor Brauner Strada nr 34-38, dec., et. 2/7, 64 mp, 2017, apartament 2 camere aproape de metrou Nicolae Teclu, **64.000 €;** ☎0720.842.227 adelinametropolitan@gmail.com

1014. **Pipera,** Penny Market, ocazie, dec., et. 3/4, 67 mp, 2015, spatios, loc de joaca copii in incinta complexului rezidential, finisaje de calitate superioara,paza permanenta, terasa, mobilat, utilat lux, inclusiv electrocasnice, loc de parcare, boxa subterana, liber, **99.000 €;** ☎0768.644.971 elkonareal@yahoo.com

1015. **Politehnica,** semidec., et. 5/10, 55 mp, 1979, proprietar vand apartament 2 camere, confort 1, etaj 5 din 10, semidec., cu bucatarie mare patrata, usa metalica. Apartamentul nu are nici o imbunatatirire, trebuie renovat **63.000 €;** ☎0775.246.130

1016. **Popesti** Leordeni dec., et. parter/1, 65 mp, 2017, ansamblul Ave Village, in vila cu 2 apartamente, finisat la cheie, baie utilata, living spatios, inclusiv gradina 32 mp, doua terase exterioare, zona linistita, toate actele, disponibil imediat **55.000 €;** ☎0743.145.495 gabriel.nitu91@gmail.com www.gamainvest.ro

1017. **Popesti** Leordeni, dec., et. 1/2, 130 mp, 2017, 1/2, cf. 1 dec., toate imbunatatirile noi 2017: gresie, faianta, parchet, termopan, usa metalica, videointerfon, centrala termica, 2 balcoane cu vedere superba, terasa circulabila 65 mp, totul este nounout **60.000 €;** ☎0758.041.197 office@gamainvest.ro

1018. **Popesti** Leordeni, dec., et. parter/1, 65 mp, 2017, in ans. Ave Village, situat pe Sos. Leordeni nr. 157, cf. 1, toate imbunatatiri noi 2017: gresie, faianta, parchet, termopan, usa metalica videointerfon, centrala termica, 2 balcoane, curte proprie 32 **55.000 €;** ☎0758.041.197 office@gamainvest.ro www.gamainvest.ro

1019. **Popesti** Leordeni, Confort City, dec., et. 4/11, 2009, NSI Real Estate & Credit Partner va propune la vanzare un apartament 2 camere complet mobilat. **55.000 €;** ☎0759.052.391 office@ronsi.ro

1020. **Popesti** Leordeni, Dimitrie Leonida, dec., et. 1/3, 45 mp, 2018, apartament 2 camere in apropierea statiei de metrou Dimitrie Leonida. Finisaje incluse in pret, bransat la toate utilitatile, centrala proprie, calorifere.Direct dezvoltator. Comision 0. **47.000 €;** ☎0722.204.951 bogdan.tomegea@zonadesud.ro

1021. **Popesti** Leordeni, in ans. Ave Village, dec., et. 1/1, 120 mp, 2017, in vila cu 2 apartamente, finisat la cheie, baie utilata, living spatios, gresie, faianta, parchet, videointerfon, inclusiv terasa 60 mp, doua terase, zona linistita, toate actele, disponibil imediat. **60.000 €;** ☎0743.145.495 gabriel.nitu91@gmail.com

1022. **Popesti** Leordeni, in spate la Maicute, dec., et. parter/3, 51 mp, 2014, particular, confort 1, cu terasa mare, centrala, toate imbunatatirile, zona linistita cu drainа in spate. Pret negociabil; **50.000 €;** ☎0722.538.099

1023. **Popesti** Leordeni, Oltenitei, dec., et. 4/4, 58 mp, 2013, ap. 2 cam, mobilat si utilat, termopan, gresie, faianta, centrala term., cablu tv, internet, parchet, usa met, contorizat total, intabulat, imbunatatiri, loc parcare inclus, **51.800 €;** ☎0735.310.301

1024. **Predeal,** Cioplea, et. 1/2, 55 mp, 2008, apart. cu doua camere. Contorizare individuala, 2 balcoane, terasa exterioara cu loc pt. gratar 100 mp, boxa, parcare. Zona linistita, fara trafic. In vila sunt 5 apart. Finalizare iunie 2014. **52.000 €;** ☎0722.254.280 fstanica64@gmail.com

1025. **Prelungirea** Ghencea dec., et. 5/6, 58 mp, 2017, direct proprietar, loc de parcare inclus in pret, apartament 2 camere spatios dec., cu bucatarie mare, fara comisioane, strada asfaltata, se acepta credit prima casa, ipotecar, imobiliar etc **38.000 €;** ☎0765.420.123 evelin.residence@yahoo.com

1026. **Prelungirea** Ghencea, 2 camere super cu gradina dec., et. parter/4, 56 mp, 2018, apartament 2 cam. spatios. Proiect exclusivist, amenajat ideal pentru a oferi confort la un pret scazut de intretinere. Comision zero cumparator. **56.950 €;** ☎031.005.17.45/ 031.005.17.69 natalin.p@star-construct.ro

1027. **Prelungirea** Ghencea, Bragadiru, dec., et. 1/6, 54 mp, 2017, ansamblu rezidential cu 5 blocuri, finalizare decembrie, 2 camere. Se vinde la cheie cu bucataria mobilata si utilata, aer conditionat si finisat cu gresie, faianta, parchet, termopan. Direct dezvoltator, **41.000 €;** ☎031.005.17.33/ 031.005.17.69 andrei.p@star-construct.ro

1028. **Prelungirea** Ghencea, Cartier Latin, dec., et. 1/6, 52 mp, 2017, Proprietar, vindem apartamente cu 2 si 3 camere, comision la vanzare 0%,loc de parcare inclus in pret,se acepta credit prima casa, imobiliar, blocul este racordat la toate utilitatile orasului, **39.500 €;** ☎0765.420.123 evelin.residence@yahoo.com

1029. **Prelungirea** Ghencea, Cartierul Latin, dec., et. 2/6, 53 mp, 2017, proprietar, vindem apartamente cu 2 si 3 camere, comision la vanzare 0, loc de parcare inclus in pret,se acepta credit prima casa, imobiliar etc. Blocul este racordat la toate utilitatile orasului, **39.500 €;** ☎0765.420.123 evelin.residence@yahoo.com

1030. **Prelungirea** Ghencea, Cartierul Latin, 55 mp, dec., et. 2/3, 50 mp, 2017, apartament 2 camere cu o suprafata utila de 49,28 mp+ balcon 5,64 mp, finisaje de calitate, gresie, faianta, parchet, usa metalica, baia utilata, acte la zi, se accepta credit. Comision 0. **45.500 €;** ☎0734.173.783/ 0726.886.600 mariusneagu.expert@gmail.com

1031. **Prelungirea** Ghencea, Cartierul Latin, 62 mp, dec., et. 3/3, 62 mp, 2017, apartament 2 camere, situat la etajul 3/3, cu o suprafata totala de 62 mp finisat cu gresie, faianta, parchet, usi interior din lemn, aparatura electrica montata, baie echipata complet, comision 0. **51.000 €;** ☎0734.173.783/ 0726.886.600 mariusneagu.expert@gmail.com

1032. **Prelungirea** Ghencea, pret promotional dec., et. 1/4, 62 mp, 2017, Prelungirea Ghencea - Valea Oltului, finalizat, 2 camere, dec., etaj 1/4, suprafata utila 62.50 mp, se preda finisat cu finisaje de calitate superioara, contorizare individuala, RATB la 3 min. **53.580 €;** ☎031.005.12.36/ 031.005.17.69 simona.b@star-construct.ro

1033. **Prelungirea** Ghencea, str. Funigeilor, dec., et. 1/2, 75 mp, 2017, dezvoltator, comision 0, la cheie, Ghencea, stradal, posibilitate personalizare, geam baie, P+2+M, suprafete de la 55 mp-75 mp util, centrala, canalizare, loc de parcare optional, accept credit. 800 e/mp, neg. **800 €;** ☎0724.990.855 conceptavivgroup@yahoo.com

1034. **Prelungirea** Ghencea, strada Abnegatiei, semidec., et. 1, 50 mp, 2017, p+1+m, toate utilitatile, incalzire in pardoseala, baie complet utilata si mobilata, centrala proprie prin condesare, loc de parcare inclus, termen de finalizare martie 2018, **63.500 €;** ☎0736.344.200 contact@hera-residence.ro

1035. **Pricopan-** Malcoci, semidec., cf. 2, gresie, faianta, parchet, termopan, cadastru, **26.500 €;** ☎0787.638.327/ 0762.966.973

1036. **Rahova** - Buzoieni, et. 5/8, 54 mp, cf. 1, gresie, faianta, parchet, termopan, centrala, intabulare, neg., **45.000 €;** ☎0723.949.182

1037. **Rahova** piata, dec., et. 2/10, 57 mp, 1982, 2 camere confort 1 dec. cu 2 balcoane, etaj 2/10, stradal, constructie 1982, curat, fara imbunatatiri. **45.500 €;** ☎0773.910.634/ 0766.603.401

1038. **Rahova,** dec., et. 8/8, 51 mp, 1982, cf. 1, centrala, toate imbunatatirile, intersectia Ferentari cu Rahova, **49.000 €;** ☎0763.858.111

1039. **Rahova,** dec., et. 2/6, 62 mp, 2018, dec.. Suprafata: 62 m.p. Complet finisat. Finisaje lux italia. Parcare supraterana 2.000 euro. Parcare subterana 5000 euro. Prima casa, ipotecar sau cash. T.V.A 5%. **56.900 €;** ☎0741.245.100

1040. **Rahova,** 29 mp, multe imbunatatiri, renovat, instalatii noi, cada baie, bucatarie, bloc curat, **17.500 €;** ☎0737.140.584

1041. **Rahova,** dec., et. 10/10, 52 mp, 1982, Rahova, strada Ene Modoran ,apartament 2 camere confort 1 dec., suprafata 52 mp cu balcon, bloc mixt, 2 lifturi, etaj. 10/10, scara curata, intrare usa metalica, termopan, fara alte imbunatatiri. **42.000 €;** ☎0721.262.173 ion.cdumitru@yahoo.com

1042. **Rahova,** dec., et. 1/6, 52 mp, 2018, vand 2 camere 52 mp, semidec., suprafata 52 mp, **48.900 €;** ☎0766.227.431/ 0737.500.370

1043. **Rahova,** dec., et. 2/6, 54 mp, 2018, vand 2 camere 54 mp, dec., pret 44.900 euro. Suprafata 54 mp, Complet finisat, finisaje lux Italia, parcare supraterana 2.000 euro, parcare subterana 5000 euro. Prima Casa, ipotecar, **49.900 €;** ☎0732.667.212

1044. **Rahova,** dec., et. 1/6, 60 mp, 2018, vand 2 camere, complet finisat. Finisaje lux Italia.Parcare supraterana 2.000 euro. Parcare subterana 5.000 euro, prima casa, etc., **

Imobiliare vânzări 2 CAMERE

1116. **Tei,** Facultatea de Constructii, lux dec., et. 9/10, 40 mp, 1975, Apartament 2 camere, dec., renovat lux, amenajat si mobilat cu gust, totul nou, confort 2, suprafata aprox 40 mp, an de constructie 1975, bloc reabilitat, balcon inchis, etaj 9, ideal investitie, **49.600 €;** ☎0728.761.749/ 0724.590.266 steluta.sterpu@eurocityestate.ro

1117. **Teiul** Doamnei Facultate dec., et. 8/8, 52 mp, 1983, apartament la cheie, renovat, mobilat si utilat, ideal investitie/locuinta, acte la zi, cash/credit, zona verde-5 min parc, vecinatati: Pipera, Colentina, Obor, Lacul Tei **63.000 €;** ☎0758.074.444/ 021.210.76.00 valigeorgescu88@gmail.com

1118. **Teiul** Doamnei, dec., et. 9/10, 38 mp, 1975, 2 camere, cf. 2, cu imbunatatiri, mobilat si utilat, bloc reabilitat, **43.000 €;** ☎0768.082.721

1119. **Teiul** Doamnei, semidec., et. 8/10, 65 mp, 1988, apartament 2 camere, recent renovat, bloc din anii '90, reabilitat complet 2017. Complet mobilat si utilat de buna calitate. Apartamentul se vinde la cheie, direct pentru locuit, **65.000 €;** ☎0785.031.292/ 0785.031.292 adrianghe-orghe80@gmail.com

1120. **Teiul** Doamnei, dec., et. parter/10, 51 mp, 1980, vand apartament 2 camere mobilat utilat Str. Ripiceni, Teiul Doamnei. Apartamentul se afla la parter/10, construit in anul 1980, bloc anvelopat 2017.Toate actele la zi. Proprietar, pret negociabil **66.900 €;** ☎0730.617.684 floriarox-anac@gmail.com

1121. **Teiul** Doamnei, particular, semidec., et. 2/2, 40 mp, 1959, ap. 2 camere, centrala termica proprie, gresie, faianta, termopan, usa metalica, usi interioare noi, **38.500 €;** ☎0733.579.254

1122. **Theodor** Pallady, dec., et. 3/9, 64 mp, 2017, super oferta, 2 camere 64.000 euro (tva 5% inclus). Comision 0. Locatia: Theodor Pallady 5 min de statia de metrou Nicolae Teclu). **64.000 €;** ☎0721.805.158/ 0722.297.332 gabriela@metropolitanresidence.ro

1123. **Theodor** Pallady, dec., et. 3/7, 59 mp, 2017, super oferta, studio 59.000 euro (tva 5% inclus). Comision 0.Locatia: Theodor Pallady 5 min de statia de metrou Nicolae Teclu); **59.000 €;** ☎0721.805.158/ 0722.297.332 gabriela@metropolitanresidence.ro

1124. **Theodor** Pallady, 1 Decembrie 1918, Ozana dec., et. 1/4, 52 mp, 2018, Vand apartament 2 camere dec. Ozana, 52 mp din vecinatatea statiei de metrou 1 Decembrie 1918 (10 min.) si a complexului Auchan Titan, **52.000 €;** ☎0737.811.000 ruxandra@zonadesud.ro

1125. **Theodor** Pallady, apartament in bloc nou finalizat dec., et. parter/5, 61 mp, 2017, bloc nou, apartament finalizat. Se preda cu: g, f, p, t, centrala, calorifere, obiecte sanitare. Compartimentare din caramida, bransat la utilitati, contorizat individual. 0 comision, dezvoltator. **59.000 €;** ☎031.005.13.00/ 031.005.17.73

1126. **Theodor** Pallady, Gura Sirului nr 88-88A-90 dec., et. 1/2, 54 mp, 2018, Amalia Rezident, direct dezvoltator, ap 2 cam, dec., constructie beton, caramida, g, f, p, t, um, finalizare aprilie-mai 2018, finisaje la alegere, compartimentare interioara caramida, **48.900 €;** ☎0746.542.773/ 0760.447.170 amaliarezident@yahoo.com

1127. **Theodor** Pallady, Nicolae Teclu dec., et. 1/3, 60 mp, 2017, Apartament 2 camere dec. cu o suprafata de 60 mp, situat intr-un ansamblu cu un regim de inaltime de p+2e+m, la o distanta de 600m, de metrou Nicolae Teclu cu termen de finalizare decembrie 2017, **50.350 €;** ☎0756.565.565/ 07311699114 office@titanu-nou.ro

1128. **Theodor** Pallady, Nicolae Teclu cu gradina proprie semidec., et. parter/3, 37 mp, 2017, 2 camere tip studio cu o suprafata de 30 mp, cu gradina de 15mp in proprietate, intr-un ansamblu cu un regim de inaltime de p+2e+m, a o distanta de 600m, de metrou Nicolae Teclu, finalizare decembrie, **37.000 €;** ☎0756.565.565/ 07311699114 office@titanu-nou.ro

1129. **Theodor** Pallady, Nicolae Teclu, dec., et. 1/4, 61 mp, 2017, apartament 2 camere dec. cu o suprafata de 61 mp, situat intr-un ansamblu cu un regim de inaltime de P+2E+M, la o distanta de 600m, de metrou Nicolae Teclu cu termen de finalizare. **53.000 €;** ☎0756.565.565/ 07311699114 office@titanu-nou.ro

1130. **Theodor** Pallady, Policolor, Titan, Salajan, Teclu dec., et. 1/7, 69 mp, 2017, apartament de 2 camere tip 1 dec., bucatarie inchisa, balcon spatios cu posibilitate de inchidere, compartimentari caramida atat exterior cat si interior. Finisajele sunt premium de ales. **64.000 €;** ☎0736.362.117 daniela.dinu@metropolitanresidence.ro

1131. **Theodor** Pallady, Policolor, Titan, Salajan, Teclu, dec., et. 1/7, 64 mp, 2017, apartament de 2 camere tip 1 dec., bucatarie inchisa, balcon spatios cu posibilitate de inchidere, compartimentari caramida atat exterior cat si interior. Finisajele sunt premium. **64.000 €;** ☎0736.362.117 daniela.dinu@metropolitanresidence.ro

1132. **Theodor** Pallady, sector 3, semidec., et. parter/11, 44 mp, 2018, ap 2 camere langa metrou, Prima Casa, comision 0.Imobilul face parte dintr-un ansamblu rezidential aflat langa metrou Nicolae Teclu si centre comerciale din sectorul 3. **43.000 €;** ☎0733.840.686

1133. **Theodor** Pallady, tip studio, dec., et. 1/4, 2017, va prezint acest superb apartament de 2 camere, generos si inteligent compartimentat, situat la 10 minute (reale) distanta de mers pe jos fata de statia de metrou, **44.300 €;** ☎031.005.13.19/ 031.005.17.73 marius.n@star-construct.ro

1134. **Theodor** Pallady, Titan semidec., et. 3/3, 72 mp, 2017, vand apartament 2 camere 72 mp zona Titan 6 minute fata de metrou, gata de mutare **65.000 €;** ☎0730.888.272 andrei.stanciu@zonadesud.ro

1135. **Theodor** Pallady, Titan, sector 3 semidec., et. 3/11, 48 mp, 2018, Apartament 2 camere, sector 3, langa metrou, cu balcon, imobilul se afla intr-un bloc nou, intr-o zona ce permite accesul rapid la statia de metrou Nicolae Teclu (650m), **46.500 €;** ☎0733.840.686 daniel@imobiliarest.ro

1136. **Theodor** Pallady, Trapezului, Ozana dec., et. 1/3, 51 mp, 2017, apartamente 2 si 3 camere finisaje de calitate, Pallady sector 3oferit de proprietar. Comision zero, direct dezvoltator, bloc nou 2017. Vanzare apartamente Theodor Pallady - Trapezului, Opel **57.500 €;** ☎0724.553.281 officepolaris@yahoo.com

1137. **Timisoara,** Romancierilor, Drumul Taberei, dec., et. 4/4, 50 mp, 1976, blocul este situat pe blvd. Timisoara, avand in imediata apropriere o statie Ratb, supermarket. Blocul este curat,cu spatii verzi ingrijite, pomi, spatii de agrement. Apartamentul este foarte cochet. **44.800 €;** ☎0724.270.019 travaharealestate@gmail.com

1138. **Timpuri** Noi, dec., et. 1/4, 67 mp, 2018, apartament nou cu terasa, complet finisat si racordat la utilitatile orasului. Distanta fata de cea mai apropiata statie de metrou, 4 minute de mers pe jos. Comision 0%, direct de la dezvoltator **82.000 €;** ☎0723.535.968

1139. **Timpuri** Noi, Mihai Bravu metrou, dec., et. 3/9, 73 mp, 2018, ansamblul residential Mihai Bravu Metropolitan dispune de o pozitionare excelenta,in apropierea parcului Tineretului .Are acces direct la soseaua Mihai Bravu , la numai cateva min de statia de metrou; **96.000 €;** ☎0725.985.762 roxana.panculescu@metropolitanresidence.ro

1140. **Timpuri** Noi, Splaiul Unirii, semidec., et. 1/3, 52 mp, 2018, apartament nou, complet finisat, tva 5% inclus. Foarte apropae de metrou. Comision 0%, direct de la dezvoltator, **67.000 €;** ☎0723.535.968

1141. **Tineretului** (Trestiana) vanzare 2 camere decomanate dec., et. 6/10, 50 mp, 1978, **75.000 €;** ☎0720.451.235 cosmin.olinici@galaxyimob.ro

1142. **Tineretului** - Palatul Copiilor, Piscului, 57 mp, 1980, vand ap. 2 camere; ☎0741.533.823

1143. **Tineretului** stradal comision 0% dec., et. 5/10, 56 mp, 1979, stradal etajul 5, vedere spate, dec., luminos, scara de bloc curata, necesita renovare integrala. Apartamentul dispune de toate actele necesare vanzarii **75.000 €;** ☎0725.390.507 stefan.apartamente.noi@gmail.com

1144. **Tineretului,** dec., et. 4/4, 51 mp, 1987, apartamentul se afla intr-o zona linistita, in apropiere de metrou (7 min); a fost renovat complet, beneficiaza de un loc de parcare si spatiu pentru depozitare suplimentar in boxa; se vinde mobilat. **89.900 €;** ☎0728.973.745 marius.cojocariu@h-b.ro

1145. **Tineretului,** dec., et. 10, 126 mp, 2016, bloc nou, stradal, constructie beton, caramida. Finisaje de lux incluse in pret, bransamente realizate, parcare subterana contra cost, finalizat dec. 2016.Ratb in fata blocului. **132.387 €;** ☎0722.303.477/ 0722.303.478 office@tineretuluicity.ro

1146. **Tineretului,** dec., 156 mp, 2016, mezanin, bloc nou, stradal, constructie beton, caramida. Finisaje de lux incluse in pret, bransamente realizate, parcare subterana contra cost, finalizat dec. 2016, Ratb, metrou. **161.884 €;** ☎0722.303.477/ 0722.303.478 office@tineretuluicity.ro

1147. **Tineretului,** dec., 55 mp, 1986, parc, 55 mp, 1986, renovat, gresie, faianta, termopan, balcon mare, usa metalica, metrou. **78.500 €;** ☎0760.276.504

1148. **Tineretului,** semidec., et. 6/8, 55 mp, 1987, proprietar, vand ap 2 camere situat pe Calea Vacaresti 278, an constr. 1987, et.6/8, modificat. Vedere spate. Vis a vis de parc. Zona curata, linistita. Distanta metrou Timpuri Noi, Tineretului 7 min. **83.000 €;** ☎0725.292.924

1149. **Tineretului,** dec., et. 6/8, 54 mp, 1978, Strada Poenari, apartament confort 1 situat langa parc, piata Norilor, metrou, necesita renovare totala **68.000 €;** ☎0723.049.152 any_nistor@yahoo.com

1150. **Tineretului,** Calea Vacaresti, dec., et. 1/5, 55 mp, 2017, imobil nou, GATA, acte gata, dec., spatios, finisat `la cheie`, 3 minute metrou Piata Sudului, **84.000 €;** ☎0737.000.035

1151. **Tineretului,** metrou Timpuri Noi, semidec., et. 3/4, 41 mp, 2018, 2 camere, semi-dec., etaj 3/4, Su. 41 mp, terasa 4 mp. Apartamentele se predau finisate, cu finisajele la alegere (buget oferit). Finalizare toamna 2018, pret 81.600 euro + TVA. **81.600 €;** ☎0736.935.106/ 021.321.21.81

1152. **Tineretului,** metrou, parc, Piata Norilor, Sincai, semidec., et. 1/4, 54 mp, 1965, bloc caramida, 1/4, centrala proprie, garaj, semidec., amenajat, gresie, faianta, termopan, parchet, bucatarie spatioasa, multiple spatii depozitare, 2 minute metrou Timpuri Noi. Potential investie. Merita **75.000 €;** ☎0755.080.420/ 0755.075.902 tineretului@excesimobiliare.ro

1153. **Tineretului,** metrou, Timpuri Noi, bl. 1985, dec., et. 2/4, 58 mp, 1985, dec. 2 balcoane, amenajat, gresie, faianta, parchet, termopan, bucatarie mare patrata, geam la baie, contorizat, scara curata, 5min metrou Timpuri Noi, Sincai, Nerva Traian, facultati, scoala, gradinita, parc, piata. Merita **79.900 €;** ☎0755.080.420/ 0755.075.902 tineretului@excesimobiliare.ro

1154. **Tineretului,** Parcul Carol, 2 camere central, semidec., et. 1/5, 51 mp, 2017, suprafata utila 50,50 mp, predare la cheie, incalzire prin pardoseala. 80.000 + tva. Comision 0%, **84.000 €;** ☎031.005.12.89/ 031.005.17.65 madalina.h@star-construct.ro

1155. **Tineretului,** Polivalenta, dec., et. parter/10, 55 mp, 1979, ap 2 camere la parter de bloc. Se poate folosi ca birouri, beauty salon, notariat, spatiu comercial, agentie turism, diverse. Negociabil. Exclus agentii. **85.000 €;** ☎0722.551.965

1156. **Tineretului,** Sincai, et. 3/8, 54 mp, 1987, ap liber pt. vanzare in zona Tineretului, Calea Vacaresti 242, parc, metrou, acces stradal, et 3/8, monitorizare video, balcon inchis, mobilat si utilat, dressing, amenajat modern, aer conditionat, **75.000 €;** ☎0751.208.000

1157. **Tineretului,** spatios, ansamblu exclusivist dec., et. 1/6, 59 mp, 2018, blocul nostru este situat in centrul Bucurestiului, intr-o zona linistita la doar 450 de metri de statia de metrou Tineretului si iti ofera casa de care ai nevoie pentru familia ta. 51 mp **91.000 €;** ☎0723.243.544/ 0799.929.024 natalin.p@star-construct.ro

1158. **Tineretului,** Timpuri Noi, dec., et. 4/4, 60 mp, 1987, Apartament dec., renovat si utilat nou, lux, 2 balcoane, langa Piata Timpuri Noi, suprafata 60 mp, constructie 1987, etaj 4,dispune si de o boxa foarte generoasa, **89.900 €;** ☎0735.883.450 traian@centralimobiliare.ro

1159. **Tineretului,** Trestiana vanzare 2 camere decomanate dec., et. 6/10, 50 mp, 1978, **75.000 €;** ☎0720.451.235 cosmin.olinici@galaxyimob.ro

1160. **Tineretului,** Vacaresti, semidec., et. 2/8, 54 mp, 1986, apropiere metrou Timpuri Noi, bloc 1986, cf. 1, etaj 2/8, termopan, parchet, gresie, faianta, se vinde mobilat complet, bucatarie spatioasa, vedere lateral, **78.500 €;** ☎0733.300.779/ 0722.300.698

1161. **Tineretului,** Vacaresti, Sun Plaza 2 camere 2017 dec., et. 4/4, 60 mp, 2017, Tineretului, Vacaresti, Sun Plaza. Apartament dec., bucataria inchisa si terasa de 8 mp. Suprafata utila totala este de 54,98 mp (include terasa cu suprafata de 8,31 mp), **80.100 €;** ☎0786.561.144 mihaela.zodie@vibimobiliare.ro

1162. **Tineretului,** Visana, semidec., et. 6/10, 52 mp, 1980, intrare stradala, vedere parc, cf. I, liber, boxa, acte la zi, 5 min. metrou, parcare ADP, parchet, termopane, storuri aluminiu, gresie noua balcon, **76.500 €;** ☎0727.884.946/ 0745.087.966 office_treibrazi@yahoo.com

1163. **Tineretului,** vizavi de parc, semidec., et. 5/10, 54 mp, 1985, vedere spate, cu imbunatatiri, mobilat si utilat, geam la baie, cadastru **76.500 €;** ☎0735.883.452 daniel.enache@centralimobiliare.ro

1164. **Titan** semidec., et. 4/10, 64 mp, 1968, Parc Alex. I. Cuza (I.O.R), vand 2 camere, cf. 1 sporit, in bloc reabilitat cu balcon pe toata lungimea apartamentului cu iesire din sufragerie si bucatarie, loc de parcare ADP , **62.000 €;** ☎0723.161.693/ 0767.789.578 fant-dr00@gmail.com

1165. **Titan** 4 Residence, 2 camere tip 5, Prima Casa, et. 3/4, 57 mp, 2018, pret cash 54.100 euro, pret credit: 56.900 euro, tva 5% inclus, comison 0%, direct dezvoltator, **55.800 €;** ☎0768.951.501/ 0787.506.572 vanzari@titan4residence.ro

1166. **Titan** 4 Residence, adiacent Theodor Pallady, dec., et. 2/4, 65 mp, 2017, Titan 4 Residence, dezvoltat pe o suprafata de 6000 mp, cuprinde 4 blocuri cu regim de inaltime d+p+4 etaje, un total de 176 de locuinte, respectiv garsoniere si apartamente cu 2, 3 si 4 camere, **59.800 €;** ☎0787.506.572/ 0768.951.501 vanzari@titan4residence.ro

1167. **Titan** 4 Residence, apartament 2 camere, dec., et. 1/4, 47 mp, 2018, Prima casa, TVA 5% inclus , pret credit: 45500 euro , pret cash: 43300, direct dezvoltator , comision 0%. Ansamblu dezvoltat pe o suprafata de 6000 mp , dispune de spatii verzi , loc de joaca pt copii, parcare, **43.300 €;** ☎0768.951.501/ 0787.506.572 vanzari@titan4residence.ro

1168. **Titan** 4 Residence, apartament 2 camere, Prima Casa dec., et. 2/4, 47 mp, 2017, 2 camere tip 4, TVA 5% inclus,pret cash: 53100 E; pret credit: 55900 E, direct dezvoltator, comision 0%. Ansamblu dezvoltat pe o suprafata de 6000 mp, dispune de spatii verzi, parcari etc, **53.100 €;** ☎0768.951.501/ 0787.506.572 vanzari@titan4residence.ro

1169. **Titan** 4 Residence, apartament 2 camere, Prima Casa et. 3/4, 2018, Folosim doar materiale de calitate superioara. Oferim posibilitatea de alegere a finisajelor dintr o gama larga de produse. TVA 5% inclus; pret credit: 42900, **40.800 €;** ☎0768.951.501/ 0787.506.572 vanzari@titan4residence.ro

1170. **Titan** 4 Residence, direct dezvoltator, Prima Casa dec., et. parter/4, 65 mp, 2017, ansamblu format din 4 blocuri a cate 44 de apartamente, cu arhitectura moderna si deosebita. TVA 5% inclus , pret cash: 59200 euro; pret credit: 62800 euro, comision 0%, **52.900 €;** ☎0768.951.501/ 0787.506.572 vanzari@titan4residence.ro

1171. **Titan** Diham semidec., et. 4/9, 54 mp, 1986, bloc reabilitat, termopan, multe spatii de depozitare, liber, stradal, vedere spate, liniste, metrou Titan la 6 minute, **59.500 €;** ☎0740.246.872/ 0723.399.229

1172. **Titan** metrou, dec., et. 1/8, 52 mp, 1986, confort 1, dec., etaj 1 din 8, bloc 1986, renovat, gresie, faianta, parchet, termopan, usa metalica, situat la 5 min. metrou si 7-8 min. parc Titan, merita vazut, **62.000 €;** ☎0732.135.471

1173. **Titan** N. Grigorescu 2 camere, dezvoltator dec., et. 3/4, 68 mp, 2017, imobil nou, D+P+4E, predare, mutare feb. 2018, acte iunie 2018, 8 min. metrou 1 Decembrie 1918, 10 min. N.Grigorescu, zona linistita, 68 mpc, centrala proprie, geam tripan, polistiren de 10 cm, la cheie **68.000 €;** ☎0770.254.985/ 0770.255.380 office@residencecity.ro

1174. **Titan** Nicolae Grigorescu, dec., et. demisol/4, 62 mp, 2017, dezvoltator, imobil nou, D+P+4E, predare/ mutare Februarie 2018, 8 min. metrou 1 Decembrie 1918, 10 min. N. Grigorescu, zona linistita, 62 mpc, centrala proprie, geam tripan, polistiren de 10 cm, la cheie **52.500 €;** ☎0770.254.985/ 0770.255.380 office@residencecity.ro

1175. **Titan** Pallady apartament mutare imediata, semidec., et. 1/5, 45 mp, 2017, apartament cu mutare rapida adiacent Pallady . Beneficiati de un imobil finalizat cu toate utilitatile racordate **43.000 €;** ☎0741.430.423

1176. **Titan** Pallady, bloc nou, dec., et. 1/5, 57 mp, 2018, Bd. Theodor Pallady in zona de constructii noi din sectorul 3. Imobil pe structura de beton armat cu compartimentari din caramida, termosistem de 10 cm cu tencuiala decorativa geam termopan, **46.000 €;** ☎0741.430.423

1177. **Titan** parc, et. 9/10, 54 mp, 2 camere 3 min de metrou stradal et 9 din 10 fara imbunatatiri, bloc izolat termopane, **59.000 €;** ☎0762.345.350

1178. **Titan** parc, 3 minute metrou, semidec., et. 1/10, 52 mp, 1968, 2 camere semidec., fara imbunatatiri, 3 minute metrou, 5 minute parc, Scoala 195. **57.000 €;** ☎0732.135.470

1179. **Titan** Trapezului 2 camere, imobil nou, dec., et. 3/4, 69 mp, 2017, dezvoltator, imobil nou, D+P+4E, predare, mutare Feb. 2018, acte Iunie 2018, 8 min. metrou 1 Decembrie 1918, 10 min. N. Grigorescu, zona linistita, 69 mpc, centrala proprie, geam tripan, polistiren de 10 cm, la cheie, caramida, beton **69.000 €;** ☎0770.254.985/ 0770.255.380 office@residencecity.ro

1180. **Titan,** dec., et. 1/4, 57 mp, 2018, 2 camere, complet dec., comision 0, 10 minute metrou **49.990 €;** ☎0743.777.700 cristina.carlan@rfccity.ro

1181. **Titan,** dec., et. 1/3, 59 mp, 2017, apartament de vanzare, direct dezvoltator, comision 0, loc de parcare, 5 minute metrou. **66.800 €;** ☎0743.777.700 cristina.carlan@rfccity.ro

1182. **Titan,** dec., et. 1/3, 47 mp, 2017, direct dezvoltator vindem apartamente dec.e, bucatarii inchise, acte gata, mutare imediata, Ds+P+3 E, lift, str. Vitioara, pret 1030-1090 eur/mp util, in functie de metoda de plata. Acceptam credit. **48.500 €;** ☎0724.066.844 vivianapav@yahoo.com

1183. **Titan,** semidec., et. 3/10, 51 mp, Galeriile Titan, chiar la metrou, termopane, blocul reabilitat, scara curata , fara imbunatatiri **60.000 €;** ☎0732.135.467

1184. **Titan,** dec., et. 1/5, 45 mp, 2017, mutare imediata, comision 0%, 2 camere cu balcon bloc finalizat pe structura de beton armat cu compartimentari din caramida, termosistem de 10 cm cu tencuiala decorativa geam termopan, lift modern **43.000 €;** ☎0733.840.686 daniel@imobiliarest.ro

1185. **Titan,** semidec., et. 7/10, 52 mp, piata Minis, barajul Bistritei, cf. 1, semidec., gresie, parchet, curat, liber, toate actele **52.000 €;** ☎0732.135.467

1186. **Titan,** semidec., et. 7/10, 52 mp, piata Minis, barajul Bistritei, metrou Costin Georgian, cf. 1, semidec., gresie, parchet, curat, liber, toate actele, **52.000 €;** ☎0728.777.132 office@ramax.ro

1187. **Titan,** dec., et. 2/4, 50 mp, 1970, Titan, 3/4, cf.1, dec., spatios, 1 minut Circa 13 Politie, termopan, ac, cadastru, intabulare, ocazie, numai 49.900, **49.900 €;** ☎0723.682.204

1188. **Titan,** et. 7/10, 1970, Titan, 7/10, cf.1, spatios, 3 minute de Piata Minis, este liber, fara imbunatatiri, are balcon, cadastru, intabulare, ocazie, 53.500, **53.500 €;** ☎0723.682.204

1189. **Titan,** dec., et. 9/10, 54 mp, 1980, Titan, bloc 1980, cf.1, dec., 9/10, imbunatatiri: g, f, t, are balcon, cadastru, intabulare, langa Auchan, ocazie 54.000, **54.000 €;** ☎0723.682.204

1190. **Titan,** 1 Decembrie 1918, 35 mp, 1971, 2 camere renovat, complet utilat, particular. Trimit oferta detaliata, fotografie prin aplicatia whatsapp sau email, **50.000 €;** ☎0723.676.924/ 0728.258.570

1191. **Titan,** 1 Decembrie 1918, ideal investitie, dec., et. 4/5, 46 mp, 2018, apartement 2 camere, dec., balcon, baie cu geam, etaj intermediar, bloc nou cu termen de finalizare primul trimestru 2018. Se vinde la cheie, pret promotional de lansare proiect, 0 % comision, **38.845 €;** ☎0721.389.312 directconstructor@gmail.com

1192. **Titan,** 5 minute metrou, semidec., et. 8/10, 53 mp, 1972, piata Minis, cf. 1, semidec., gresie, faianta, parchet, termopane, usa metalica, toate actele, **54.500 €;** ☎0728.777.132 office@ramax.ro

1193. **Titan, Aleea Buhusi, dec., et. 10/10, 52 mp, 1977, ap. 2 cam., reabilitat termic in 2016, ap. necesita renovare completa, 51.000 €;** ☎0763.367.747/ 0766.585.177

1194. **Titan,** apartament cu gradina, metrou 1 Decembrie dec., et. parter/3, 47 mp, 2017, apartament cu gradina aflat intr-un bloc cu regim de inaltime redus, amplasat intr-o zona de case si vile. Se vinde complet finisat, bransat la toate utilitatile, contorizat indiv., 0% comision **37.000 €;** ☎031.005.13.00/ 031.005.17.73

1195. **Titan,** Auchan Titan, Jean Steriade, et. parter/10, 57 mp, 1972, Compania Nelbo Imobiliare va ofera spre vanzare un apartament de 2 camere, confort 1,parter din 10, situat in zona Titan - Auchan Titan; **57.000 €;** ☎0766.224.482 gabrielg.nelbo@gmail.com

1196. **Titan,** Auchan, apropiere Circa 13 Politie, proprietar vand ap. 2 camere, in vila, ST-55 mp, relatii la: ☎0720.248.487

1197. **Titan,** Auchan, Metrou 1 Decembrie 1918, sector 3 dec., et. parter/3, 55 mp, 2018, apartament 2 camere, dec., 55 mp util, complet finisat si echipat cu centrala termica proprie, calorifere, obiecte sanitare pentru bai, tamplarie PVC cu geam tripan, usa metalica, instalatii **46.155 €;** ☎0771.246.246 office@estimobiliar.ro

1198. **Titan,** B-ul 1 Decembrie 1918, semidec., et. 9/10, 52 mp, chiar la Auchan, stradal, bloc reabilitat, complet renovat, centrala, instalatii electrice si sanitare noi, usi schimbate, gresie, faianta, parchet, termopane, usa metalica, cabina dus cu hidromasaj, **56.500 €;** ☎0728.777.132 office@ramax.ro

1199. **Titan,** Barajul Bistritei, semidec., et. 7/10, 53 mp, 1970, confort 1, fara imbunatatiri, balcon mare, zona linistita, scara curata, merita vazut, **52.000 €;** ☎0732.135.471

1200. **Titan,** Basarabia, Tina Petre, dec., et. 5/8, 51 mp, 1980, Basarabia, 2 camere dec.e, confort 1, etajul 5 din 8, suprafata 51 mp totali, bloc construit in 1980, renovat compplet, bloc reabilitat, se accepta credit **65.000 €;** ☎0738.685.854

1201. **Titan,** bd. 1 Decembrie 1918, Auchan, dec., et. 6/10, 43 mp, 1977, Codrii Neamului, exclusivitate: conf 2 dec. Sp. 6/10, bloc reabilitat, cu hol lung, locuibil, g, f, t, p, um, ac, usi, calorifere schimbate, balcon, posibil si mobilat, utilitati, civilizat, stradal, interfon, acte la zi (exclus agentii). **48.900 €;** ☎0738.862.519 mediercristianalbu@yahoo.com

1202. **Titan,** Camil Ressu, Fizicienilor, Danubiu, dec., et. 3/8, 50 mp, 1984, Dristor, 2 camere dec.e, confort 1, suprafata 50 mp totali, etajul 3 din 8, construit in 1984, renovat complet nou, bloc reabilitat, la 10-15 min de M. Nicolae Grigorescu, se accepta si credit. **69.000 €;** ☎0738.685.854

1203. **Titan,** Circa 13 Politie, dec., 50 mp, langa piata, 7-8 min. metrou, cf. 1, etaj 3, termopane, um, ac, locuibil, scoala, gradinita, piata, intabulare, disc.. **50.000 €;** ☎0761.749.316/ 0722.824.757

1204. **Titan,** Codrii Neamtului, ocazie, dec., et. 10/10, 39 mp, 1976, ap. 2 camere, curat, bloc reabilitat, balcon, gresie, faianta, termopane, ac, zona buna, RATB, metrou, Penny, Auchan, cadastru, intabulare, doar plata cash, seriozitate **36.500 €;** ☎0726.243.311

1205. **Titan,** Costin Georgian, Nicolae Grigorescu dec., et. 1/8, 52 mp, 1986, 2 camere dec.e, confort 1, etajul 1 din 8, bloc construit in 1986, cu termopan, gresie, faianta, usa metalica, 10 min de M. Costin Georgian, se accepta credit, **61.900 €;** ☎0738.685.854

1206. **Titan,** Grigorescu piata, confort 1 dec., 52mp, etajul 7/8, bloc 1982 reabilitat, cu termopan si parchet in rest trebuie renovat, acte la zi, zona linistita, la 5 minute de metrou. merita vazut, **54.000 €;** ☎0728.879.796/ 0728.879.796

1207. **Titan,** Gura Sirului nr 88-88A-90 dec., et. parter/2, 46 mp, 2018, direct dezv., constructie beton, caramida, izolat polistiren 10 cm pe exterior, g, f, p, t, um, se accepta credit pc, ipotecar, centrala proprie Romstal, geam Salamander D+P+2E, comision 0, predare mai **41.200 €;** ☎0760.447.170/ 0746.542.773 amaliarezident@yahoo.com

1208. **Titan,** Gura Sirului nr 88-88A-90 dec., et. demisol/2, 2018, direct dezv., constructie beton, caramida, izolat polistiren 10 cm pe exterior, gresie, faianta, parchet, termopan, usa metalica, se accepta credit PC, ipotecar, centrala proprie Romstal, geam Salamander tripan D+P+2E, finalizare mai 2018, **38.500 €;** ☎0746.542.773/ 0760.447.170 amaliarezident@yahoo.com

1209. **Titan,** Gura Sirului nr 88-88A-90, dec., et. 1/2, 53 mp, 2018, Amalia Rezident, proiect nou, direct dezvoltator, ap cu 2 cam, dec., constructie beton, caramida, izolat, finalizare aprilie-mai 2018, finisaje la alegere, g, f, p, t, um, comision 0, **47.800 €;** ☎0746.542.773/ 0760.447.170 amaliarezident@yahoo.com

1210. **Titan,** Gura Sirului nr 88-88A-90, dec., et. demisol/2, 2018, Amalia Rezident, proiect nou, direct dezvoltator, dec., constructie beton, caramida, izolat polistiren 10 cm, tripan, centrala proprie, finalizare aprilie-mai 2018, g, f, p, t, um. **30.000 €;** ☎0760.447.170/ 0746.542.773 amaliarezident@yahoo.com

1211. **Titan,** Gura Sirului nr. 88- 88A- 90, dec., et. 1/2, 46 mp, 2018, direct dezvoltator, proiect nou, ap. cu 2 cam dec., 53 mp util, constructie beton, caramida, izolat cu polistiren 10 cm, predare aprilie-mai 2018, g, f, p, t, um, comision 0, **41.600 €;** ☎0760.447.170/ 0746.542.773 amaliarezident@yahoo.com

1212. **Titan,** Liviu Rebreanu, Rasarit de Soare semidec., et. 7/11, 54 mp, 2011, Rasarit de Soare, 2 camere, semidec.e, cu o suprafata de 54 mp, 2 balcoane, etajul 7 din 11, construit in 2011, 4 lifturi, renovat complet, mobilat, utilat complet, 2 ac, centrala de bloc, se accepta credit **62.800 €;** ☎0738.685.854

1213. **Titan,** Lucretiu Patrascanu aproape de metrou Costin Georgian, confort 1 semidec., 56 mp, etajul 9/10, cu gresie, faianta, parchet, termopan, usa metalica, partial mobilat, acte la zi, zona linistita, merita vazut **60.000 €;** ☎0728.879.796

1214. **Titan,** Marului 47, Alexandra Rezidence, dec., et. 1/2, 51 mp, 2017, N. Grigorescu, finalizat, bucatarie inchisa, centrala, parcare gratis, imobil integral din beton si caramida, finalizat, predare la cheie, metrou, piata, **54.500 €;** ☎0760.734.773/ 0760.734.773 alexandrarezidential@gmail.com

1215. **Titan,** metrou 1 Dec, 2 camere acte gata la cheie dec., et. 4/5, 62 mp, 2017, Titan, Pallady metrou 1 decembrie 1918, 2 camere acte gata. Apartament spatios in bloc nou, finisaje lux, lift hidraulic, terasa pe toata suprafata aparatamentului, zona de vile, toate utilitatile, **55.000 €;** ☎031.005.17.57/ 031.005.17.73

1216. **Titan,** Metrou 1 Decembrie 1918, sector 3 dec., et. 2/4, 58 mp, 2018, apartament 2 camere, sector 3, dec., 58 mp util, complet finisat si echipat cu centrala termica proprie, calorifere, obiecte sanitare pentru bai, tamplarie PVC cu geam termoizolant, **52.326 €;** ☎0771.246.246 office@estimobiliar.ro

1217. **Titan,** Metrou 1 Decembrie 1918, sector 3, dec., et. 3/4, 63 mp, 2018, apartament 2 camere, sector 3, dec., 63 mp util, complet finisat si echipat cu centrala termica proprie, calorifere, obiecte sanitare pentru bai, tamplarie PVC cu geam termoizolant. **52.000 €;** ☎0771.246.246 office@estimobiliar.ro

1218. **Titan,** metrou 1 Decembrie, semidec., et. 6/10, 56 mp, 1974, proprietar, apt. situat la 5 minute de metrou 1 Decembrie, str. Ciucea, bloc termoizolat, gresie, faianta, parchet, termopan, aer conditionat-2, luminos, orientat s-e. **58.000 €;** ☎0722.217.760

1219. **Titan,** metrou Grigorescu, 2 minute, semidec., et. 6/10, 55 mp, 1971, apartament confort 1, suprafata de 55 mp. situat la etajul 6/10, bloc constructie 1971, bucatarie mare, curat, vedere est, are cadastru si intabulare bloc reabilitat. **62.300 €;** ☎021.231.23.18/ 0731.144.159

1220. **Titan,** N. Grigorescu, 2 camere, dezvoltator, dec., et. demisol/4, 53 mp, 2017, imobil nou, D+P+4E, predare, mutare Februarie 2018, buc. se poate inchide, 8 min. metrou 1 Decembrie 1918, 10 min. N. Grigorescu, zona linistita, 53 mpc, centr. proprie, geam tripan, polistiren de 10 cm, la cheie, caramida, beton **45.000 €;** ☎0770.254.985/ 0770.255.380 office@residencecity.ro

1221. **Titan,** Nicolae Grigorescu dec., et. parter/10, 53 mp, 1970, stradal, 5 min. metrou Titan, Policlinica Titan, Scoala 195, Parcul IOR, ap circular, confort 1, 53 mp, P/10, cu imbunatatiri (g, f, pt, te, um, bucatarie mobilata) construit in anul 1970, acte, credit, neg. **59.000 €;** ☎0724.518.227 dariahouse2006@gmail.com

1222. **Titan,** Nicolae Grigorescu, dec., et. 1/2, 58 mp, 2017, apartament 2 camere, Alexandra Rezidential, **61.500 €;** ☎0760.734.773/ 0760.734.773 alexandrarezidential@gmail.com

1223. **Titan,** Nicolae Grigorescu, 2 camere dec., dec., et. 1/3, 50 mp, 2018, Titan, Nicolae Grigorescu, vand 2 camere dec., bloc nou, 800 m de intersectiea cu Bld Camil Ressu, la et. 1/3, finisat, centrala proprie, promo parcare bonus. Detalii si vizionari Dorian, **54.900 €;** ☎0724.548.040 dorian.lacatus@zonadesud.ro

1224. **Titan,** Nicolae Grigorescu, Postavarul, dec., et. 1/4, 49 mp, 1976, 2 camere, confort 1, fara balcon, bloc reabilitat, confort 1, se accepta credit, **58.000 €;** ☎0738.685.854

1225. **Titan,** Nicolaie Grigorescu aproape metrou dec., et. 1/2, 55 mp, 2017, Apartament cu 2 camere situat in sectorul 3, zona verde, linistita, bloc cu regim de inaltime de p+2+m. Apartamentul se preda finisat cu urmatoarele finisaje: gresie, faianta, obiecte sanitare, **63.000 €;** ☎031.005.17.57/ 031.005.17.73

1226. **Titan,** Ozana, Auchan, dec., et. 1/4, 55 mp, 2017, va

Imobiliare vânzări 3 CAMERE

1291. **Unirii,** Casa Poporului, parc, dec., et. 5/6, 76 mp, 2012, Unirii Parc, 76 mp, imobil lux 2012, finisat, mobilat ultralux 2017, vedere fata superba, terasa unicat, luminos, geam baie, 2 balc, parcare, scara impecabila, lift cu oglinzi. Exclusivitate. **89.000 €;** ☎0723.675.365/ 0748.792.201 contact@imobiliareaxa.ro

1292. **Unirii,** Goga, Vitan dec., et. 6/8, 60 mp, 1994, Proprietar, zona verde, aerisita, bloc foarte civilizat si renovat recent, ap. et. 6/8, renovat gresie, faianta, parchet, termopan, aer conditionat, mijloace de transport, magazine, mall, **87.000 €;** ☎0740.032.256

1293. **Unirii,** Nerva Traian, dec., et. 3/5, 51 mp, 2018, 2 camere, dec., etaj 3/5, Su 51 mp + loggie 5.65 mp. Apartamentul se preda finisat, loc de parcare subteran inclus. Imobil cu termen de finalizare in martie 2018, TVA inclus **115.000 €;** ☎0736.935.106/ 021.321.21.81

1294. **Unirii,** Nerva Traian, dec., et. 3/10, 66 mp, 1998, constructie monolit, vedere spate, S-E, izolatie termica interior, 2 dressinguri, geam baie, loc de parcare ADP, scara impecabila, ideal atat ca investitie cat si pentru locuit, **105.000 €;** ☎0799.936.443 cosmin.andrei@iness-intermed.ro

1295. **Unirii,** Octavian Goga, dec., et. parter/10, 60 mp, 1990, apartament 2 camere Unirii, planul II, Nerva Traian, 7 min metrou, proprietar, dec., 1 mare, luminos, f calduros, bloc reabilitat, cheltuieli mici între?inere, bloc 1990, renovat recent. **85.000 €;** ☎0754.050.386 Francesca.spiridon@yahoo.com

1296. **Unirii,** stradal, Naturalia, dec., et. 1/8, 67 mp, 2005, apartament 2 camere, 1 balcon, vedere bulevard, termopan, gresie, faianta, parchet, cadastru, intabulare, bloc monolit, **112.000 €;** ☎0722.573.232/ 0722.359.898 office@interpartes.ro

1297. **Unirii,** Vitan, vis-a-vis Casa de Pensii, 1991, dec., et. 6/8, 61 mp, 1991, et.6, Unirii-Vitan, vis-a-vis Casa de Pensii, apt.2 cam. supraf. totala 61 mp, balcon, lift, parcare, Megalmage 2min, policlinica 4min, RATB 2min, **86.500 €;** ☎0758.259.731 office@imobservicecenter.ro

1298. **Unirii,** Zepter, stradal, vedere spate, confort 1 dec., 70 mp, 3 balcoane, bloc 1992, cu gresie, afianta, parchet, termopan, decent, pozitie excelenta, acte la zi, merita vazut. **110.000 €;** ☎0728.879.796/ 0728.879.796

1299. **Unirii,** Zepter, Alba Iulia, vanzare 2 camere, dec., et. 1/8, 76 mp, 1990, etaj 1/8, 3 balcoane din care 2 inchise si unul de tip terasa, se vinde complet mobilat si utilat, pretabil investitie pentru inchiriere, acte ok, liber de sarcini, oferta reala, ocazie. **110.000 €;** ☎0743.041.701 bogdan.cirlan@city-estate.ro

1300. **Unirii,** Zepter, Alba Iulia, vanzare 2 camere, dec., et. 1/8, 76 mp, 1990, etaj 1/8, 3 balcoane din care 2 inchise si unul de tip terasa, se vinde complet mobilat si utilat, pretabil investitie pentru inchiriere, acte ok, liber de sarcini, oferta reala, ocazie. **110.000 €;** ☎0743.041.701 bogdan.cirlan@city-estate.ro

1301. **Universitate,** semidec., et. 8/9, 52 mp, 1961, ap. 2 cam., renovat, mobilat modern si utilat complet. Nu necesita nicio investitie. Arata ca in poze. Blocul solid (atentie, nu este incadrat in nicio cls de risc seismic). La 300 m de Metrou, **84.900 €;** ☎0748.889.926/ 0766.552.893 vebso2005@yahoo.com

1302. **Universitate,** Coltea, Biserica Scaune, et. 5/8, 1960, ideal investitie, garsoniera dubla dec.a, bloc 1960, etaj 5/8, balcon, debara, centrala termica proprie, instalatii noi, parchet, gresie, faianta, termopan, interfon, lift, posibilitati parcare. **55.000 €;** ☎0743.022.484/ 0744.113.612 ionibaroncea@hotmail.com

1303. **Universitate,** P-ta Sf. Gheorghe, Coltea semidec., et. parter/2, 39 mp, Vand 2 camere in Centrul Vechi, strada Baniei nr. 17, parter. Renovat acum, nemobilat, utilat, g, p, t, ac, toate instalatiile noi. Pretabil birouri, firma. Investitie. Proprietar, **72.000 €;** ☎0722.853.609

1304. **Vacaresti** 214, Timpuri Noi, Tineretului, semidec., et. 1/4, 55 mp, 2018, VIB & Partners Real Estate va prezinta un apartament cu 2 camere intr-un imobil nou (Vacaresti 214) in zona Timpuri Noi - Tineretului, la cateva minute de mers pe jos de statia de metrou Timpuri Noi, **88.000 €;** ☎0786.953.253 vlad.vizitiu@vibimobiliare.ro

1305. **Vacaresti,** dec., et. 10, 179 mp, 2016, bloc nou, stradal, constructie beton, caramida. Finisaje de lux incluse in pret, bransamente realizate, parcare subterana contra cost, finalizat dec. 2016.Ratb, metrou la 5 min de bloc. **181.830 €;** ☎0722.303.477/ 0722.303.478 office@tineretuluicity.ro

1306. **Vacaresti,** ansamblu modern, dec., et. 1/5, 55 mp, 2018, apartament dec., finisaje de lux, centrala proprie, etaj intermediar.Contorizare individuala.Metrou 400 m, Parcul Tineretului, Sun Plaza, Lumea Copiilor. **80.100 €;** ☎0724.548.052

1307. **Vacaresti,** P-ta Sudului, Pridvorului, Tineretului, dec., et. 7/12, 58 mp, 2013, 2 camere, confort 1, se vinde mobilat, utilat complet, totul nou, centrala de bloc, 10 min. pana la M. Pta. Sudului, se accepta credit, **80.000 €;** ☎0738.685.854

1308. **Vacaresti,** stradal, dec., et. parter/10, 115 mp, 2016, 3 cam., bloc nou, constructie beton+caramida. Finisaje de lux incluse in pret, bransamente realizate, parcare subterana contra cost, **166.600 €;** ☎0722.303.477/ 0722.303.478 office@tineretuluicity.ro

1309. **Vacaresti,** Sun Plaza, dec., et. 3/4, 55 mp, 2018, nou, apartament aproape de Parcul Tineretului si de Sun Plaza Mall, Metrou in apropiere, complet finisat. Comision 0% - direct de la dezvoltator **84.100 €;** ☎0723.535.968

1310. **Vatra** Luminoasa, dec., et. 1/5, 47 mp, 2018, apartament 2 camere, Vatra Luminoasa, bloc nou. **64.125 €;** ☎0730.888.280

1311. **Vatra** Luminoasa, stradal vis-a-vis Mega Image, dec., et. 3/3, 63 mp, apartament confort 1, sporit, dec., bloc rusesc (pentru cunoscatori) 63 mp+ boxa 3 mp. etaj 3/3 cu pod, liber, intabulare, sugragerie, 24 mp, dormitor, 17 mp, bucatarie, 11 mp, baie, 6 mp, wc separat, 3 m. **77.900 €;** ☎021.231.23.18/ 0731.144.159

1312. **Vergului,** Cora Pantelimon, dec., et. 1/10, 54 mp, 1975, apartament 2 camere, recent renovat, totul nou, bucatarie complet utilata, finisaje de lux. **50.000 €;** ☎0774.933.791

1313. **Victoriei** 60 mp, 1974, 2 camere semimobilat, p/4, boxa demisol, parter inalt, acte la zi **65.000 €;** ☎0744.430.070

1314. **Virtutii,** Lacul Morii, dec., et. 1/6, 62 mp, 2017, Virtutii, bloc nou, 2 camere 62 mp, 2 balcoane tip terasa, geam la baie, g, f, p, t, centrala proprie, langa lac, zona linistita fara noxe si zgomote. Comision 0. **67.000 €;** ☎031.005.17.33/ 031.005.17.69 andrei.p@star-construct.ro

1315. **Virtutii,** Lacul Morii, 2 cam, 68 mp util dec., et. 1/6, 68 mp, 2018, rezidential, constructie impecabila, finisaje de lux: marmura, parchet masiv, centrala termica proprie, radiatoare din otel, usa metalica. Vecinatati: metrou, Ratb (41, 178), Parc si Piata Crangasi **69.000 €;** ☎031.005.12.79/ 031.005.17.65

1316. **Virtutii,** Lacul Morii, priveliste panoramica dec., et. 1/6, 67 mp, 2017, apartament doua camere, situat in zona Virtutii - Lacul Morii, dec., et. 1/6, suprafata utila 67 mp, finisaje de calitate superioara, toate utilitatiile lift silentios, vedere panoramica **70.000 €;** ☎031.005.12.36/ 031.005.17.69 simona.b@star-construct.ro

1317. **Virtutii,** Lacul Morii, Rezidential, comision 0, dec., et. 1/6, 62 mp, 2017, bloc nou - 2 cam - 62mp utili - dec.. Finisaje de lux: marmura, parchet masiv, centrala termica proprie, usa metalica. Vecinatati: Metrou Petrache Poenaru, Sema Park, Parc Crangasi, Lacul Morii; **67.000 €;** ☎031.005.12.79/ 031.005.17.65

1318. **Vitan** dec., 67 mp, 1993, mall, 67 mp, 1993, 2 balcoane, renovat nou, instalatii electrice, sanitare, gresie, faianta, termopan, usa metalica, **77.000 €;** ☎0760.276.504

1319. **Vitan** Mall semidec., et. 1/4, 60 mp, 2013, Apartament 2 camere in bloc nou, semidec., 60 mp utili, la 5 minute de mers pe jos de Mall Vitan, 10 minute de Metrou, centrala proprie, apartamentul se vinde complet mobilat si utilat, **89.000 €;** ☎0731.535.225 corina@cristalholding.ro

1320. **Vitan** mall, 83 mp, imobil 2006, dec., et. parter/4, 83 mp, 2006, bloc construit in 2006, dec., suprafata 83 mp, parchet, faianta, gresie, termopan, centrala termica, ideal locuit, investitie, vecinatati, Mihai Bravu, Nerva Traian, Timpuri Noi, ova 112802. **83.000 €;** ☎0737.504.516 office@catalog-rezidential.ro

1321. **Vitan** Mall, metrou Mihai Bravu, stradal, bloc 1984 dec., et. 5/8, 54 mp, 1984, dec., etaj 5/8, balcon inchis, usa metal, termopan, posibilitati modificari, apropiere metrou, centre comerciale, statii RATB, parc, scoala, gradinita, piata, Mall, Mihai Bravu, Dristor, Unirii, acte la zi **74.900 €;** ☎0766.086.539

1322. **Vitan** mall, Timpuri Noi, semidec., et. 6/7, 60 mp, 2010, 2 camere mobilate si utilate, bloc nou 2010, vedere panoramica. **100.000 €;** ☎0747.777.767/ 021.323.00.10 office@centralimobiliare.ro

1323. **Vitan** Mall, Zizin, Foisorului, Brandusele dec., et. 3/4, 64 mp, 1992, Vitan Mall, 2 camere dec.e, confort 1 sporit, etajul 3 din 4, suprafata 64 mp totali, bloc construti in 1992, renovat, se accepta credit **80.000 €;** ☎0738.685.854

1324. **Vitan,** semidec., et. 11/11, 52 mp, 1970, Dristor, Calea Vitan - Auchan, cf.1, spatios, 52mp, bloc reabilitat, fara imbunatatiri, liber, ocazie reala, numai 41.500, **41.500 €;** ☎0723.682.204

1325. **Vitan,** Auchan, piata Bobocica semidec., et. parter/4, cf. 2, curat, cadastru, intabulare, neg., **36.500 €;** ☎0723.723.485

1326. **Vitan,** Barzesti, Piata Sudului, dec., et. 1/8, 2018, imobil nou s+p+8, beton si caramida, bransat la utilitati si contorizat individual. Apartamentul se vinde finisat la cheie, acces rapid la metrou, Ratb, centre comerciale, scoli, unitati medicale, banci. **52.800 €;** ☎0737.000.035

1327. **Zona** Oltenitei dec., et. 2/2, 2018, apartament 2 camere, spatios, situat intr-un imobil cu regim mic de inaltime. Apartamentul de preda complet finisat, la cheie, iar finisajele sunt de buna calitatea si la alegerea cumparatorului, **61.000 €;** ☎0736.380.182 cristian.l@star-construct.ro

1328. **Zona** Teiul Doamnei Vanzare apartament 2 camere semidec., et. 8/10, 54 mp, 1982, **65.000 €;** ☎0758.115.407 denisa.caracuda@galaxyimob.ro

Apartamente 3 camere

1. **1 Decembrie** 1918, Ozana dec., et. 3/4, 64 mp, 2017, apartament deosebit cu 3 camere,dec.,etaj intermediar, foarte spatios, beneficiaza de compartimentare optima. Pret 67900 euro plata cash. Pret 69900 euro plata credit **67.900 €;** ☎031.005.17.53/ 031.005.17.73 george.t@star-construct.ro

2. **1 Decembrie** 1918, Ozana, dec., et. 2/5, 78 mp, 2017, Direct dezvoltator, vand apartament cu 3 camere in bloc nou cu structura solida (cadre de beton armat cu zidarie din caramida) si izolat termic la exterior cu polistiren de 10 cm si tamplarie PVC, **75.000 €;** ☎031.005.13.19/ 031.005.17.73 marius.n@star-construct.ro

3. **1 Decembrie** 1918, Theodor Pallady, metrou, dec., et. 7/10, 74 mp, 1976, piata, zona exceptionala, bloc linistit si curat, reabilitat, renovat integral, contorizat, dresing pe hol, boxa pe palier, 2 balcoane(cate unul pe ambele fete ale blocului), g, f, p, t, um, usi schimbate, acte complete. **77.000 €;** ☎0732.384.050/ 0737.379.900 express.imobiliare@yahoo.com

4. **1 Decembrie** metrou semidec., et. 2/4, 70 mp, 1978, 3 camere semidec., gresie, faianta, parchet, termopan, bloc reabilitat, scara curata,5 minute reale pana la metrou, **75.000 €;** ☎0732.135.470

5. **1 Decembrie,** Theodor Pallady, dec., et. 3/5, 67 mp, 2017, direct dezvoltator, 0% comision, imobil nou, va propunem spre achiziţie un frumos apartament de 3 camere, modern, dec., cu doua grupuri sanitare, situat intr-un bloc nou, foarte solid, **67.900 €;** ☎031.005.13.19/ 031.005.17.73 marius.n@star-construct.ro

6. **1 Mai,** Calea Grivitei, semidec., et. 7/8, 67 mp, 1960, situat la 1 minut de metrou, imobil reabilitat termic cu buncar antiatomic, neincadrat pe nici o scara de seismicitate, spatios, liber, vedere libera, adiacent Victoriei, Titulescu, Banu Manta, **64.000 €;** ☎0731.015.099

7. **1 Mai,** Domenii, semidec., et. 1/2, 80 mp, 1965, 1 Mai, Domenii, apartament in vila, renovat, 80 mp utili, intr-o vila cu 3 apartamente, cadastru, intabulare, zona civilizata, de vile, **81.000 €;** ☎0731.144.156

8. **13 Septembrie,** dec., et. 7/8, 78 mp, 1989, langa Prosper, 5 min distanta de Marriott, de Casa Poporului, 2 gr. sanitare, renovat, curat, gresie, faianta, termopan, calorifere schimbate, termopan, ac, **89.900 €;** ☎0766.603.000 cameliasimilea@housexpert.ro

9. **13 Septembrie,** Marriott dec., et. 1/8, 80 mp, 1989, dec., 80 mp, bloc 1989, 1/8, gresie, faianta, parchet, termopane, usa metalica, instalatii sanitare si electrice noi, usi noi, aer conditionat, renovat recent **115.000 €;** ☎021.231.23.18/ 0731.144.153 florexgrup@gmail.com

10. **13 Septembrie,** Odobleja, super oferta, vanzare apartament 3 camere, dec., et. 7/8, 80 mp, 1987, **74.000 €;** ☎0721.659.432 nelucandoi@galaxyimob.ro

11. **13 Septembrie,** Palatul Parlamentului, dec., et. 2/5, 85 mp, 2012, la subsol sunt parcarile, boxele si adapostul Ala. La parter este un spatiu comercial, in rest apartamente de 2, 3 si 4 camere (19 in total). Apartamentele de la etajele 3, 4 si 5, se vand nefinisate. **159.000 €;** ☎0730.177.000 cristina.badea@planitas.ro

12. **13 Septembrie,** Parcul Sebastian, Vanzare apartament 3 camere dec., et. 6/8, 74 mp, 1987, **82.500 €;** ☎0721.659.432 nelucandoi@galaxyimob.ro

13. **13 Septembrie,** Sebastian, semidec., et. 8/10, 70 mp, 1987, bloc 1987, 8/10, sdec, 2 gr. sanitare, balcon 6 mp, termopan, usa metalica, pereti refacuti si zugraviti, sapa turnata, instalatie electrica noua, acte complete, liber, cash/ credit **77.000 €;** ☎0726.601.072 oferte1@yahoo.com

14. **13 Septembrie,** str Mihail Sebastian, parc, dec., et. 2/8, 73 mp, 1988, ap. 3 camere cf. 1, dec, et. 2/8, bloc 1988, 2 gr. sanitare, sup. 73 mp, 1 balcon pe sufragerie, toate imbunatatirile, contor gaze, usa metalica, interior usi noi, gresie, faianta, parchet, termopan, ins noi, e-v. **79.000 €;** ☎0721.262.173 ion.cdumitru@yahoo.com

15. **Alba** Iulia, metrou Piata Muncii 300 m, dec., 75 mp, 2017, bloc finalizat, acte gata, accept credit, dezvoltator, fara comision, 3 modele noi care merita vazute, finisaje de lux, ap. de 2, 3 si 4 camere, mai avem blocuri noi in zonele: Dristor, Mihai Bravu, **102.000 €;** ☎0761.309.031

16. **Alba** Iulia, Unirii, dec., et. parter/3, 105 mp, 2018, direct dezvoltator, imobil nou, 3 camere cu curte proprie, loc parcare inclus in pret, finisaje la alegere, centrala proprie, spatiu de joaca in incinta ansamblului, tva 19% inclus in pret, finalizare 2018. **173.900 €;** ☎0758.234.495 office.vulturilor.residence@gmail.com

17. **Alexandriei,** Bragadiru dec., et. parter/6, 119 mp, 2017, Bragadiru rond Penny, 3 camere dec. 76 mp + 43 mp gradina proprie. Bloc nou finalizat, se vinde la cheie cu g, f, p, t, centrala. Este bransat la toate utilitatile orasului. Direct dezvoltator, **65.000 €;** ☎031.005.17.33/ 031.005.17.69 andrei.p@star-construct.ro

18. **Alexandriei,** Penny Market, Bragadiru, Cristalului, dec., et. 1/4, 62 mp, 2017, imobil nou, regim redus de inaltime, finisaje la alegere, loc de parcare inclus in pret. Compartimentare exclusiv din caramida.Acceptam orice tip de credit, **53.500 €;** ☎031.005.17.61/ 031.005.17.69 constantin.s@star-construct.ro

19. **Alexandru** Obregia, Berceni, Emil Racovita, semidec., et. 1/9, 69 mp, 1969, 3 camere, confort 1, renovat complet, loc de parcare, zona verde, se accepta credit, **65.000 €;** ☎0738.685.854

20. **Alexandru** Obregia, Berceni, sector 4, dec., et. 9/10, 75 mp, 1978, vanzare 3 camere, dec., situat in Al Obregia, etaj 9/10, an c-tie 1978, suprafata 75 mp, renovat, dispune de 2 balcoane. Se accepta credit. **65.000 €;** ☎0729.842.974

21. **Ansamblu** residential Mihai Bravu, metrou, dec., et. 3/9, 87 mp, 2018, apartament nou, dec., bucatarie inchisa, doua grupuri sanitare, finisaje la alegere. Constructia e din cadre de beton si pereti din caramida porotherm. Incalzire prin pardoseala, fatade ventilate. **125.000 €;** ☎0725.985.762 roxana.panculescu@metropolitanresidence.ro

22. **Ansamblul** Gama Residence Towers Faza II, dec., 91 mp, 2016, 3 camere, cf. 1, toate imbunatatirile de noi 2016: gresie, faianta, parchet, termopan, usa metalica, videointerfon, centrala termica, 2 grupuri sanitare, 2 balcoane, bloc nou 2016, **88.000 €;** ☎0758.041.197

23. **Antiaeriana,** Rahova dec., 77 mp, 2017, bloc nou finalizat octombrie 2017. Finisaje de calitate, se preda la cheie. Racordat la toate utilitatile publice. Loc de parcare inclus **61.400 €;** ☎0737.282.225/ 0771.225.027 vanzari@oxyresidence.ro

24. **Antiaeriana,** Rahova, dec., 75 mp, 2017, bloc nou finalizat octombrie 2017. Finisaje de calitate, se preda la cheie. Racordat la toate utilitatile publice. Loc de parcare inclus **56.400 €;** ☎0737.282.225/ 0771.225.027 vanzari@oxyresidence.ro

25. **Aparatorii** Patriei dec., et. parter/4, 78 mp, 2017, 3 camere, dec., situat la cateva minute de metrou Aparatorii Patriei, parter inalt din 4 niveluri, 2 grupuri sanitare, constructie finalizata, acte gata, predare la cheie, comision 0, **77.600 €;** ☎031.005.12.94/ 031.005.17.65 georgiana.l@star-construct.ro

26. **Aparatorii** Patriei 10 minute metrou, Berceni, dec., et. 2/3, 82 mp, 2018, apartament nou, Aparatorii Patriei, 10 minute pana la metrou, direct dezvoltator, comision 0, dec., bucatarie inchisa, centrala proprie, finisaje premium, accept orice tip de credit ipotecar **82.500 €;** ☎0726.378.074 ch.isabela@gmail.com

27. **Aparatorii** Patriei metrou, dec., et. parter/5, 77 mp, 2017, finalizat, parter din 5 niveluri, cu lift, confort 1 dec., 2 bai, centrala proprie, predare la cheie, gresie, faianta, parchet, termopan, usa metalica, obiecte sanitare, la 7 min pana la metrou, **77.600 €;** ☎031.005.12.94/ 031.005.17.65 georgiana.l@star-construct.ro

28. **Aparatorii** Patriei metrou, ap 3 camere, dec., et. 7/8, 92 mp, 2014, apartament superb, 2 minute metrou Aparatorii Patriei, ap in bloc construit in 2014 apartament foarte spatios, 93mp, terasa 15mp+balcon inchis in termopan, panorama deosebita, dec, centrala proprie. **91.900 €;** ☎0724.254.252

29. **Aparatorii** Patriei, dec., et. 1/2, 83 mp, 2017, apartament 3 camere dec., bucatarie inchisa, 2 bai - ambele cu geam, balcon mare **82.500 €;** ☎031.005.17.53/ 031.005.17.73 george.t@star-construct.ro

30. **Aparatorii** Patriei, dec., et. 3/6, 88 mp, 2018, vanzare apartament 3 camere 88 mp,dec. la 3 minute de metrou. Finisaje incluse. Centrala termica si calorifere, racordat la toate utilitatile. Direct dezvoltator, comision 0%. **69.900 €;** ☎0722.204.951 bogdan.tomegea@zonadesud.ro

31. **Aparatorii** Patriei, 2 minute metrou, semidec., et. 6/8, 70 mp, 1983, mobilat lux, apartament deosebit, renovat complet (instalatii sanitare, electrice, pereti refacuti, sapa auto-nivelanta, usi, geamuri), finisaje si mobila premium, alese de arhitecti. Se vinde mobilat si utilat, **92.500 €;** ☎0729.332.360/ 0752.150.420 office@pascuimobiliare.ro

32. **Aparatorii** Patriei, 5 minute metrou, dec., et. 7/8, 93 mp, 2016, Aparatorii Patriei, 5 minute metrou, Ratb in fata blocului, 3 camere 93 mp utili, finisat la cheie, centrala termica proprie, etaj 7/8, stradal pe Turnu Magurele, fara comision. 80.000 + TVA. **80.000 €;** ☎031.005.12.58/ 031.005.17.65

33. **Aparatorii** Patriei, apropiere metrou, dec., et. 3/5, 80 mp, 2017, apartamentul se afla la etajul 3 unui bloc constructie 2017, la 6 minute de metrou Aparatorii Patriei. Apartamentul se preda la cheie cu toate finisajele incluse, acte gata, se acc orice tip de credit. **80.800 €;** ☎0723.190.414/ 0725.597.221 victor.a@star-construct.ro

34. **Aparatorii** Patriei, metrou dec., et. 1/3, 83 mp, 2018, Apartament 3 camere metrou, dec., extrem de spatios, cu finisaje de calitate, centrala termica, termopane, gresie, faianta, **82.500 €;** ☎0731.510.845 liviu.popa@zonadesud.ro

35. **Aparatorii** Patriei, Mutare imediata, dec., et. 7/8, 92 mp, 2013, apartament 3 camere, compartimentare situat intr-un imobil nou in apropierea gurii de metrou, **80.000 €;** ☎0736.380.182 cristian.l@star-construct.ro

36. **Aparatorii** Patriei, Spiru Haret, mutare imediata dec., et. 1/7, 68 mp, 2017, 3 camere la Aparatorii Patriei metrou, mutare imediata, ideal investitie, **83.500 €;** ☎0722.652.640 diana.berinde@premierimobiliare.ro

37. **Apartament** 3 camere dec., et. parter/4, 113 mp, 2017, cu gradina in proprietate. Va propunem spre vanzare un apartament de 3 camere disponibil la parter cu terasa si gradina in proprietate, situat intr-un imobil intim de P+4E, **88.900 €;** ☎0756.565.565/ 0731.169.114 office@titanul-nou.ro

38. **Apartament** in vila Kiseleff, Ambasada Canadei semidec., et. parter/2, 105 mp, 1930, HP/D+P+1+M, 3 camere, baie, bucatarie, hol, 105 mp util, foarte bine intretinut, centrala, camera de serviciu 10.45 mp, boxa 12.76 mp, garaj, curte comuna pavata, toate actele **300.000 €;** ☎0721.854.257/ 0765.487.485 cristian.imob@hotmail.com

39. **Apusului,** Militari, semidec., et. 5/10, 70 mp, 1966, prop. vand ap. 3cam. Militari, Apusului, confort 1, semidec, et. 5/10, SU. 70 mp, 2 balcoane, usa metalica, aer condi, termopan, intabulat, 10 min. metrou Gorjului, an constr. 1966, **57.000 €;** ☎0723.549.137/ 0742.222.809

40. **Apusului,** Pacii, strada Stan Bogdan Serban 65 mp, 1978, 3 camere bine impartite, toate imbunatatirile, 4/4, zona linistita, **58.000 €;** ☎0765.241.624

41. **Aurel** Vlaicu, ocazie, apartament 3 camere in imobil 2017, parcare subterana, **116.900 €;** ☎0735.551.422 florin.toma@catoma.ro

42. **Aviatiei,** dec., et. 1/6, 80 mp, 2017, dezvoltator comision 0 vanzare ap. 2-3 camere complex nou zona Aviatiei, finalizare aprilie finisaje lux loc de parcare subteran preturi incepand cu 125000 euro. Exclus agentii **145.000 €;** ☎0786.808.888 lote.nicu@yahoo.com

43. **Aviatiei,** dec., et. 1/7, 98 mp, 2016, super oferta! ap 3 camere, beton +caramida, finisaje la alegerea clientului, contorizat individual) , disponibil acum, **150.000 €;** ☎0726.943.143 cristina.matei@metropolitanresidence.ro

44. **Aviatiei,** dec., et. 5/8, 79 mp, 2017, un apartament superb, 2 camere, situat intr-o zona selecta din Bucuresti, **143.000 €;** ☎0721.805.158/ 0722.297.332 gabriela@metropolitanresidence.ro

45. **Aviatiei,** 3 camere in imobil 2017, loc parcare in parcarea subterana, **112.900 €;** ☎0735.551.422 florin.toma@catoma.ro

46. **Aviatiei,** metrou Aurel Vlaicu, mall Promenada dec., et. parter/7, 99 mp, 2016, apartament spatios, dec., doua bai, apropiere statie de metrou Aurel Vlaicu, face parte dintr-un ansamblu residential. Finisajele de calitate superioara sunt la alegere. Comision 0,direct dezvoltator. **150.000 €;** ☎0725.985.762 roxana.panculescu@metropolitanresidence.ro

47. **Aviatiei,** metrou Aurel Vlaicu, mall Promenada, dec., et. 4/9, 107 mp, 2016, apartament de trei camere tip 4, dec., spatios, cu doua terase situat in Ansamblul Residential Metropolitan Aviatiei, comision 0, apropiere centre comerciale, metrou. **155.000 €;** ☎0725.985.762 roxana.panculescu@metropolitanresidence.ro

48. **Aviatiei,** Pipera, Floreasca, mall Promenada, dec., et. 1/7, 98 mp, 2016, apartament de 3 camere dec., bucatarie inchisa, balcon spatios, compartimentari caramida atat exterior cat si interior. **150.000 €;** ☎0736.362.117 daniela.dinu@metropolitanresidence.ro

49. **Aviatiei,** Pipera, Floreasca, mall Promenada, parc dec., et. 5/9, 125 mp, 2016, un apartament de lux, rafinat in zona de Nord a capitalei. Ansamblu rezidential dotat cu supraveghere video si paza umana. Apartament de 3 camere dec., bucatarie inchisa, balcon spatios+terasa. **170.000 €;** ☎0736.362.117 daniela.dinu@metropolitanresidence.ro

50. **Aviatiei,** Pipera, Floreasca, Mall Promenada, Parc, dec., et. 4/9, 105 mp, 2016, un apartament de lux, rafinat in zona de Nord a Capitalei. Apartament de 3 camere tip 4 dec., bucatarie inchisa, 2 balcoane, situat la 7 minute de metrou Aurel Vlaicu. Pretul include TVA, **155.000 €;** ☎0736.362.117 daniela.dinu@metropolitanresidence.ro

51. **Aviator** Popisteanu semidec., et. 1/1, 125 mp, 1942, apartament deosebit, versatil, curat, pozitiv, in vila, zona Domenii, etajul 1 plus mansarda, suprafata totala 122 metri, suprafata teren in proprietate 110 metri plus 51 metri, **149.000 €;** ☎0745.202.294 roxana@carmel-romania.com

52. **Baba** Novac, semidec., et. 1/8, 67 mp, 1987, Aurel Botta, 3 camere cf 1 semidec., etaj 1/8 cu imbunatatiri, constructie 1987, reabilitat, **92.000 €;** ☎0773.910.634

53. **Baba** Novac, IOR, semidec., et. 5/10, 70 mp, 1970, Campia Libertatii, 3 camere semidec., gresie, faianta, parchet, termopan, zona linistita, apropiere parc IOR. **72.000 €;** ☎0732.135.470

54. **Baba** Novac, IOR, semidec., et. 6/10, 70 mp, Reconstructiei, 2 gr. sanitare, geam baie, parchet, termopane, bloc reabilitat, scara curata, toate actele **75.000 €;** ☎0732.135.467 ramax2016@yahoo.com

55. **Baneasa** semidec., et. 2/5, 84 mp, 2015, Complex rezidential Greenfield-Baneasaofer spre vanzare apartament 3 camere mobilat si utilat modern, bloc 2015, situat la etajul 2/5, nu prezinta vicii, **180.000 €;** ☎0744.757.806

56. **Baneasa,** dec., 2017, Biharia, et. 1,2, 5, imobil 2017 su - 79 mp si terasa 6 mp, finisaje deosebite, lift, **117.000 €;** ☎0741.160.332

57. **BANEASA,** dec., et. 1, 120 mp, 2016, Str. C-tin Dobrogeanu Gherea, direct dezvoltator, imobil nou finalizat, apartamente de 3 camere, bucatarie inchisa, debara, finisaje lux (60 mp terasa, 60 mp teren), **139.900 €;** ☎0760.985.157 lungu_solomon@yahoo.com

58. **Baneasa,** Aviatiei, Bucurestii Noi, la nord vest, dec., et. parter/parter, 100 mp, 2017, casa sau apartament. In cazul in care zona ta de interes este nordul, vestul sau centrul Bucurestiului, casele din Cartierul Buna Ziua pot fi o optiune.Intra acum pe www.buna-ziua.ro **79.777 €;** ☎0728.629.482 acasa@buna-ziua.ro

59. **Baneasa,** Sisesti, semidec., et. 4/11, 117 mp, 2018, situat in zona de nord a Bucurestiului, pe cel mai pretios teren de pe Gheorghe Ionescu Sisesti, NorthSide Park este un complex cu deschidere catre lacul Grivita, in mijlocul unei zone verzi **129.636 €;** ☎0735.100.039 contact@northsidepark.ro

60. **Baneasa,** Sisesti, Maia Residence, dec., et. 5/5, 94 mp, 2018, la 350 m de Metrou Straulesti, 3 camere, suprat. construita 94 mp (79.24 mp s utila totala inclusiv balconul 3.64 mp), dec., cu bucataria inchisa. Complet finisat, **98.571 €;** ☎0720.479.575 sisesti@maiacasa.ro

61. **Baneasa,** Sisesti, Northside Park, semidec., et. 6/10, 119 mp, 2018, constructie in curs de edificare, finalizare 2018. Apartment 3 camere 119 mp. NorthSide Park este situat în zona de nord a Bucurestiului, pe cel mai pretios teren de pe Gheorghe Ionescu-Sisesti. **131.561 €;** ☎0735.100.039 contact@northsidepark.ro

62. **Banu** Manta, 3 camere, dec., 90 mp, 2012, 2 bai, in Demisol +P +2E +M, imbunatatiri, cash. **65.000 €;** ☎0724.053.351

63. **Basarabia,** apartament cu 3 camere dec. dec., et. 2/8, 71 mp, 1984, fara imbunatatiri recente, suprafata utila 71 mp, camere spatioase si luminoase, constructie imobil 1984, urmeaza reabilitare, etaj 2/8, apropiere metrou, parcuri etc **75.000 €;** ☎0728.761.749/ 0724.590.266 steluta.sterpu@eurocityestate.ro

64. **Basarabia,** Chisinau, Arena Nationala, dec., et. 2/8, 71 mp, 1984, 3 camere, gresie, faianta, termopan, liniste, 2 minute Mega Mall, **75.000 €;** ☎0732.135.470

65. **Basarabia,** Chisinau, Arena Nationala, Mega Mall dec., et. 2/8, 71 mp, 1984, apartament, 3 cam., confort 1, dec., bloc din 1984, et. 2 din 8, vedere libera spre sud, 2 bai, gresie, faianta, 3 debarale, suprafata utila 71 mp, proprietar, bloc civilizat, fara probleme. **75.000 €;** ☎0787.899.855

66. **Basarabia,** intersectie Diham, dec., et. 8/10, 84 mp, intrare/vedere stradala, bloc monolit, acces rapid: Morarilor, Bd. Chisinau, Muncii, Titan, M. Bravu, Dristor, Iancului, Pantelimon, Baba Novac, Arena Nationala, liber. **70.000 €;** ☎0721.448.008

67. **Basarabia,** Stadion, Chisinau, dec., et. 6/8, 70 mp, 1986, confort 1, renovat, bloc reabilitat termic, centrala termica, situat la 10 min. parc si metrou Titan, merita vazut, **70.000 €;** ☎0732.135.471

68. **Basarabia,** Stadion, Chisinau, dec., et. 6/8, 70 mp, 1986, confort 1, renovat, bloc reabilitat termic, centrala termica, situat la 10 min. parc si metrou Titan, merita vazut, **70.000 €;** ☎0732.135.467

69. **Batistei,** 129 mp, Apartament 3 camere de lux, finisat complet: gresie Spania, faianta Spania, parchet masiv, tamplarie lemn, usa blindata, videointerfon, incalzire in pardoseala, obiecte sanitare Ideal Standard, aparat de aer conditionat in fiecare camera, 1 terasa, curte 58 mp, 2 bai, 1 grup sanitar, camara **302.000 €;** ☎0758.041.197 office@gamainvest.ro

70. **Batistei,** 130 mp, Apartament 3 camere de lux, finisat complet: gresie Spania, faianta Spania, parchet masiv, tamplarie lemn, usa blindata, videointerfon, incalzire in pardoseala, obiecte sanitare Ideal Standard, aparat de aer conditionat in fiecare camera, 2 balcoane, 2 bai, 1 grup sanitar, camara, dressing, **280.000 €;** ☎0758.041.197 office@gamainvest.ro

71. **Batistei,** 135 mp, apartament 3 camere de lux, finisat complet: gresie Spania, faianta, Spania, parchet masiv, tamplarie lemn, usa blindata, videointerfon, incalzire in pardoseala, obiecte sanitare Ideal Standard, aparat de aer conditionat in fiecare camera, 2 terase, curte 29 mp, 2 bai, 1 grup sanitar, camara, **292.000 €;** ☎0758.041.197 office@gamainvest.ro

72. **Batistei,** dec., et. parter/5, 125 mp, 2018, apartament de lux, finisat complet: gresie, faianta Spania, parchet masiv, tamplarie lemn, usa blindata, videointerfon, incalzire in pardoseala, obiecte sanitare Ideal Standard, aer conditionat **265.000 €;** ☎0758.041.197 office@gamainvest.ro

73. **Batistei,** 151 mp, Duplex de lux compus din 3 camere, finisat complet: gresie Spania, faianta Spania, parchet masiv, tamplarie lemn, usa blindata, videointerfon, incalzire in pardoseala, obiecte sanitare Ideal Standard, aparat de aer conditionat in fiecare camera, 1 terasa, curt 50 mp, 2 bai, 1 grup sanitar, camara **350.000 €;** ☎0758

Imobiliare vânzări 3 CAMERE

146. **Bucurestii** Noi, Podul Constanta, Chibrit dec., et. 2/13, 107 mp, 2008, Metropolis Rezidence, et. 2, 96 mp utili, terase 11 mp, mobilat si utilat, loc parcare, liber. Toate actele. Broker exclusiv, **122.000 €;** ☎0721.854.257/ 0765.487.485 cristian.imob@hotmail.com

147. **Bucurestii** Noi, Sisesti, Baneasa, dec., et. 3/6, 87 mp, 2018, apartament 2 camere, Sisesti, Baneasa, amplasat intr-o zona linistita din nordul orasului, exclusiv case/vile cu vedere spre o parte a Lacului Grivita. **108.750 €;** ☎0733.931.930 alina.miu@lakeviewsisesti.ro

148. **Bucurestii** Noi, Sisesti, Baneasa, dec., et. 2/6, 87 mp, 2018, apartamentul cu 3 camere pe care vi-l prezentam face parte dintr-un proiect facut pentru a satisface cele mai exigente si rafinate gusturi.Blocul se afla intr-o zona liristita de case/vile. **129.412 €;** ☎0733.931.930 alina.miu@lakeviewsisesti.ro

149. **Bulevardul** Chisinau fost Socului, dec., et. 8/8, 65 mp, 1980, proprietar vand urgent apartament 3 camere 65mp dec. etj.8/8 zona b-dul Chisinau sector 2. Blocul este reabilitat terminc apartamentul este in conditii foarte bune, detalii la tel, **60.000 €;** ☎0767.306.930/ 0740.046.637

150. **Bulevardul** Iuliu Maniu dec., 76 mp, 2018, 2 minute metrou, 3 camere in bloc nou, dec., luminos si spatios, vedere parc, centrala proprie, bai complet utilate, finisaje la alegere, contorizare individuala, solutii tehnice moderne, **92.000 €;** ☎0757.578.680 adrian@rotarpark.ro

151. **Bulevardul** Metalurgiei Sector 4 dec., et. 2/10, 79 mp, 2017, apartament 3 camere apropge de metrou, complex nou, **79.000 €;** ☎0720.842.227 adelinametropolitan@gmail.com

152. **Bulevardul** Unirii, piata Alba Iulia, dec., et. 2/10, 83 mp, 1990, ultracentrala, pta Alba Iulia, 3 cam. dec. et 2/10, cons.1990, su 82,66 mp. buc.inchisa mob+ut. 2 holuri, wc de seviciu, baie. ved.superba spate+fata la rond, finisajul de calitate, **150.000 €;** ☎0758.259.751 marcelboukambou@imobservicecenter.ro

153. **Calea** 13 Septembrie, Sebastian dec., et. 6/10, 75 mp, 1981, chiar pe Dumbrava Noua, cf. 1, 2 gr. sanitare, 2 balcoane, gresie, faianta, parchet, usa metalica, centrala, bucatarie mobilata, geam la ambele bai, toate actele, **71.000 €;** ☎0728.777.132 office@ramax.ro

154. **Calea** Calarasilor, Mantuleasa, etaj 2, semidec., et. 2/4, 82 mp, 1928, acces rapid catre Piata Unirii, amplasata intr-o cladire interbelica. Apartamentul se afla la etajul 2/4, intr-un imobil din 1928, are o compartimentare semidec.a. **125.000 €;** ☎0722.732.975 axadomenii@yahoo.com

155. **Calea** Grivitei vand ap. 3 camere, toate facilitatile, imbunatatiri, metrou Grivita, liniste, bloc solid verificat, priveliste superba; ☎0740.088.651

156. **Calea Mosilor vav Vodafone, semidec., et. 1/8, 1983, 3 cam., liber, mobilat, utilat, 97.000 €;** ☎0744.523.473

157. **Calea** Plevnei, semidec., et. parter/2, 100 mp, 1936, parter in vila, 3 cam., plus 66 mp boxe la demisol, parchet stejar, centrala termica pe gaz, toate utilitatile, stradal, zona centrala, negociabil, **99.900 €;** ☎0745.004.308

158. **Calea** Rahovei, Piata Rahova, semidec., et. 7/10, 72 mp, 1978, Piata Rahova, proprietar, aproape mijloace de transport, usa metalica, termopan, anvelopat 2013, gresie, faianta, parchet 2 gr sanitare, 2 balcoane, repartitoare caldura, negociabil. **62.000 €;** ☎0763.959.377 ralucabiancă@icloud.com

159. **Calea** Victoriei, Amzei, 2 min metrou, semidec., et. 1/7, 75 mp, 1970, 3 camere, et. 1/7, blocul urmeaza sa fie reabilitat, renovat integral, boxa in proprietate la subsolul blocului, Ratb 2 min, Ateneul Roman 3 min, metrou 2 min, supermarket si piata, contorizat, acte. **115.000 €;** ☎0758.259.745 office@imobservicecenter.ro

160. **Calea** Vitan - Mall, dec., et. 7/8, 1989, stradal, hol H, bloc anvelopat, 2 gr. sanitare, gresie, faianta, parchet masiv, termopan, vedere mixta, liber, acte in regula, negociabil; **99.900 €;** ☎0770.385.752

161. **Camera** de Comert dec., et. 7/8, 80 mp, 1992, apartament 80 mp, vedere mixta, panoramica, cu centrala termica 28 kw, instalatii pe cupru, renovat, cadastru si intabulare, fara datorii, 3 aparate aer conditionat, geam baie, loc parcare ADP, **120.000 €;** ☎0727.864.288

162. **Camil** Ressu, semidec., et. 5/8, 69 mp, 1983, Camil Ressu, chiar pe Al. Fizicienilor, piata Ambrozie, metrou Nicolae Grigorescu, cf. 1, semidec., 2 grupuri sanitare, geam baie, bloc reabilitat, termopane, curat, 2 lifturi, liber, toate acte **71.000 €;** ☎0732.135.467

163. **Camil** Ressu, semidec., et. 5/8, 68 mp, 1983, chiar pe Al. Fizicienilor, piata Ambrozie, metrou Nicolae Grigorescu la 10 minute, semidec., 2 grupuri sanitare, geam baie, bloc reabilitat, termopane, curat, 2 lifturi, liber, toate actele, **71.000 €;** ☎0728.777.132 office@ramax.ro

164. **Camil** Ressu, chiar la parc IOR, dec., et. 3/8, 67 mp, 1983, strada Odobesti, piata Ambrozie, bloc reabilitat, cf 1, dec., 2 gr sanitare, gresie, faianta, parchet, termopane, geam baie, bucatarie mare, liber, toate actele **85.000 €;** ☎0728.777.132 office@ramax.ro

165. **Camil** Ressu, chiar la piata Ambrozie, parc IOR, dec., et. 10/10, 51 mp, 1970, stradal, complet renovat, mobilat si utilat modern, gresie, faianta, parchet, termopane, usa metalica, centrala, usi schimbate, terasa refacuta si izolata pe interior, 8 minute metrou, liber, **76.000 €;** ☎0728.777.132 office@ramax.ro

166. **Carol** parc, Filaret, dec., 74 mp, 2017, direct dezvoltator, constructie noua p+8e, finisate, bai utilate, centrala termica proprie, toate utilitatile, **103.000 €;** ☎0748.238.661/ 0753.112.731 marketing@imogroup.ro www.isgresidence.ro

167. **Cartier** Traian, Rm Valcea, Valcea, dec., et. 4/4, 65 mp, Rm. Valcea, Cartier Traian, 3 camere-dec, liber, neamenajat, 40.000EUR, vandut prin intermediul Youth Resouce SRL, ocazie, acces rapid soseaua nr.1, scoala nr. 2, Liceul Lahovari, Bila, Spitalul Vechi, **38.000 €;** ☎0733.722.954 livinghouseblog@gmail.com

168. **Central** Bragadiru, Jud Ilfov, dec., et. 1/3, 78 mp, 1990, proprietar vand apartament 3 camere, central vis-a-vis de primarie. Este situat pe Str Povernei. Se vinde mobilat sau nemobilat. Loc de parcare si acces la mijloace de transport, **57.000 €;** ☎0767.874.471 claudiuidumitru@gmail.com

169. **Centru** dec., et. 1/4, 1990, proprietar, comision 0, vand apartament 3 camere, in bloc curat, cu urmatoarele imbunatatiri: bucatarie mobilata, baie cu cada, gresie, faianta, centrala Vailant. Amplasament: Chiar in centru **59.000 €;** ☎0740.045.388 paul.tanase@yahoo.com

170. **Centru,** strada Fizicienilor semidec., et. 3/3, 75 mp, 1985, 3 camere confort 1, 1985, et. 3, 2 bai, renovat, vedere fata, gresie, faianta, termopan, parchet, usa metalica, aer conditionat, centrala, vis a vis Institutul de Fizica Magurele si Penny Market, **46.000 €;** ☎0744.378.519/ 0744.372.220

171. **Chiajna,** apartament 3 camere, dec., dec., et. 1/6, 2018, bloc nou, Tineretului nr 63, Chiajna, apartament 3 camere/ constructie 2018, dec., etaj 1/6, suprafata utila 69 mp, 2 grupuri sanitare , balcoan, central proprie, pret: 57500 euro; **57.500 €;** ☎0720.822.960 contact@rezidentialorhideelor2.ro

172. **Chiajna,** apartament 3 camere, tva inclus semidec., et. 4/6, 50 mp, 2018, Tineretului nr 63, Chiajna, apartament 3 camere/constructie 2018, semidec., etaj 4/6, suprafata utila 51 mp, 2 bai, balcoan, central proprie, **43.500 €;** ☎0720.822.960 contact@rezidentialorhideelor2.ro

173. **Chibrit,** Domenii, Ion Mihalache, Calea Grivitei, semidec., et. 2/8, 67 mp, 1965, 3 camere, cf 1, semidec., 2 balcoane inchise, curat, recent amenajat, liber, bloc izolat termic, cu umbra, metrou la scara, 2 minute de scoala, gradinita, market, piata. **78.000 €;** ☎0723.318.288 geocon1973@yahoo.com

174. **Chisinau,** Diham dec., et. 2/4, 72 mp, 1980, 3 camere dec.e, 2/4, 72 mp, bloc 1982, cu imbunatatiri g, f, p, t, um, ac, mobilat utilat, 2 grupuri sanitare, bloc reabilitat, liber, **75.000 €;** ☎0749.199.195 ion@confortcasaimobiliare.ro

175. **Chitila,** 53 mp, 2017, Libra Bank imobil 2017, P+3 +Pod et. 3 dec., fininisaje deosebite, centrala proprie, cadastru, intabulare, posibilitate parcare suterana si boxa. **60.000 €;** ☎0741.160.332

176. **Chitila,** dec., et. 2/3, 83 mp, 2017, Mega Image, imobil nou, etj 2/3, 83 mp, finisaje la cerere, g+f+p+t, centrala termica, **77.000 €;** ☎0741.160.332

177. **Chitila,** Lectorului Residence, dec., et. 3/3, 105 mp, 2017, Lectorului Residence, va ofera spre vanzare apartamente 3 camere, dec.e, bucatarie inchisa, terasa 30mp, dormitor cu baie matrimoniala, loc parcare in proprietate, suprafata utila 75mp, **84.000 €;** ☎0768.717.830

178. **Ciorogarla** 4 km Bucuresti, dec., et. 2/2, 96 mp, 2013, Calea Bucuresti, 3 camere in duplex, dec., etaj 2, 96 mp, curte 60 mp din 200 mp, proprietar serios, negociabil, g, f, p, t, acces facil Pacii, Lujerului, Crangasi, Militari, Drumul Taberei, **44.300 €;** ☎0732.413.403

179. **Cismigiu** 128 mp, 2017, imobil nou P+5, apartament penthouse suprafata construita 157 mp+terasa 93,97 mp, suprafata utila 128 mp, parcare optionala subterana si supraterana. **426.938 €;** ☎0741.160.332

180. **Cismigiu,** 83 mp, 2017, imobil nou P+4, suprafata construita 112 mp +terasa de 6,18 mp, suprafata utila 83,16 mp, parcare optionala subterana si supraterana. **200.000 €;** ☎0741.160.332

181. **Cismigiu,** 127 mp, 2017, imobil nou P+5, apartament penthouse, suprafata construita 154,8 mp +terasa 36,35 mp, suprafata utila 126,55 mp, optional parcare subterana si supraterana. **324.955 €;** ☎0741.160.332

182. **Cismigiu,** 121 mp, 2017, imobil nou, hoch, parter/4, suprafata construita 145 mp +terasa 27 mp, suprafata utila 121 mp, parcare subterana sau supraterana optional. **292.000 €;** ☎0741.160.332

183. **Cismigiu,** Stirbei Voda, dec., et. 2/4, 130 mp, 1998, Popa Tatu, 3 camere (33, 20, 20 mp). Etaj 2/s+p+4, constructie 1998, 130 mp utilii, 2 apartamente/nivel, finisat complet, 3 balcoane, 3 boxe, geam aerisire baie, luminos (sud-est), bloc deosebit. **229.000 €;** ☎0722.216.231

184. **Cismigiu,** stradal, semidec., et. parter/8, 70 mp, 1947, ap. parter, ideal investitie,stradal, centrala proprie, inst noi, termopan, usa metalica. Boxa subsol 5 mp. Posibilitate acces direct la curtea interioara. Cadastru, intabulare, rol fiscal. Urgent, **54.500 €;** ☎0744.505.999 alexandru@k-imobiliare.ro

185. **Colentina, dec., et. 4/4, 85 mp, 1989, Colentina, Baicului, str. D-na Ghica, et 4/4, dec., S=85 mp, 2 gr. sanitare, 2 balcoane , inbunatatiri, mobilat utilat lux. Zona verde, liniste. Acte complete 81.500 €;** ☎0722.511.217/ 0762.628.915 uigimob@yahoo.com

186. **Colentina,** semidec., et. parter/8, 80 mp, 1983, stradal, vedere mixta, 2 grupuri sanitare, su 80 mp, cadastru, intabulare, certificat energetic, apropiere scoli, mijloace der transport, parc, liber, se poate viziona oricand, acceptam credit. **55.990 €;** ☎0753.075.109

187. **Colentina,** Doamna Ghica BCR, dec., et. 1/10, 70 mp, 1976, apartament confort 1, dec., situat la etajul 1/10, suprafata de 70 mp. bloc 1976, amenajat cu gresie, faianta, parchet, termopan, cadastru si intabulare, liber, **62.900 €;** ☎021.231.23.18/ 0731.144.151

188. **Colentina,** Doamna Ghica, oportunitate, 70 mp utili, 3 camere, **62.999 €;** ☎0799.029.263 andrei.nester@catoma.ro

189. **Colentina,** Fundeni semidec., et. 2/3, 78 mp, 2017, apartament 3 camere finalizat, bucatarie inchisa, geam la baie, 2 balcoane, cadastru, intabulare, mutare imediata **69.000 €;** ☎0747.600.200 corina.barbieru@rfccity.ro

190. **Colentina,** Fundeni dec., et. 2/3, 98 mp, 2017, apartament nou 3 camere, complet dec., oferta lunii bonus loc parcare, direct dezvoltator, finisaje de calitate la alegere, zona linistita **69.900 €;** ☎0740.026.772 andrada.pocovnicu@rfccity.ro

191. **Colentina,** Fundeni, dec., et. 2/5, 82 mp, 2017, apartament 3 camere, spatios, complet dec., situat intr-un complex rezidential inchis, spatii verzi, loc de joaca pentru copii, zona linistita, comision 0%, se accepta negociere **72.285 €;** ☎0740.023.302 oana.apostol@rfccity.ro

192. **Colentina,** Fundeni, dec., et. 2/5, 85 mp, 2017, apartament complet dec., 3 camere, 2 bai, bucatarie inchisa, centrala termica, parcare, lift, contorizare individuala, zona linistita, mijloace de transport, supermarketuri. **71.500 €;** ☎0747.600.200 corina.barbieru@rfccity.ro

193. **Colentina,** Fundeni, dec., et. 1/3, 80 mp, 2017, apartament de vanzare direct dezvoltator, comision 0, **70.900 €;** ☎0743.777.700 cristina.carlan@rfccity.ro

194. **Colentina,** Fundeni, et. 2/3, 78 mp, 2017, apartament nou 3 camere oferta lunii loc de parcare inclus in pret, direct dezvoltator, **69.000 €;** ☎0740.026.772 andrada.pocovnicu@rfccity.ro

195. **Colentina,** Fundeni, City Rezidence, dec., et. 3/6, 85 mp, 2013, 2 wc, mobilat, utilat complet, centrala termica, gresie, faianta, parchet, termopan, usa metalica, aer conditionat, cadastru+ intab., loc parcare, **75.000 €;** ☎0724.336.834

196. **Colentina,** Mc Donald`s et. parter/10, 70 mp, 1978, Apartament confort 1, situat la parter/10, bloc 1978, suprafata de 70 mp curat, cadastru si intabulare, liber, balcon cu autorizatie de construire, **57.000 €;** ☎021.231.23.18/ 0731.144.151

197. **Colentina,** Mc Donald's, semidec., et. 6/10, 76 mp, 1978, Colentina, Mc Donald`s, apartament confort 1, situat la etajul 6/10, suprafata de 76 mp. Bloc 1978, reabilitat, 2 balcoane, vedere mixta, cadastru si intabulare, **65.900 €;** ☎021.231.23.18/ 0731.144.151

198. **Colentina,** str Ripicieni, vanzare apartament 3 camere, dec., et. 2/10, 69 mp, 1970, **64.000 €;** ☎0724.008.751 albert.meghesi@galaxyimob.ro

199. **Colentina,** Teiul Doamnei, bl 1984, dec., et. 4/10, 80 mp, 1984, 2 grupuri sanitare, bl 1984, reabilitat, et 4/10, 2 gr sanitare, intrare/vedere stradala, amenajat, gresie, faianta, parchet, termopan, AC, usa metalica, liber, acte la zi, apropiere piata, parc, Obor, Stefan cel Mare. Pret negociabil. **81.000 €;** ☎0768.198.234

200. **Colentina-Mc** Donald`s-Fundeni dec., et. 6/10, 65 mp, 1976, Fabrica de Gheata, circular, bloc fara risc seismic, termopan, loc parcare ADP, bloc reabilitat termic, fara risc seismic, bloc civilizat, cadastru, intabulare, se accepta credit, **61.000 €;** ☎0787.882.999

201. **Colentina**/ Fundeni, dec., et. 3/3, 75 mp, 2018, cel mai mic pret, apartament 3 camere, dec., ansamblu rezidential, bloc nou, finisaje la alegere, bucatarie inchisa, loc parcare gratuit, loc de joaca pentru copii, direct dezvoltator, comision 0%, **64.000 €;** ☎0740.026.339 mihaela.mariuta@rfccity.ro

202. **Complex** Atlantis dec., et. 5, 107 mp, 2011, 3 camere lux, nu pierde aceasta minunata ocazie, **117.000 €;** ☎0770.357.727 contact@mihaimanica.ro

203. **Confort** City, dec., et. 11/11, 2000, apartament 3 cam, 2 grupuri sanitare, centrala termica proprie, balcon 10 mp, dresing. Se vinde utilat/mobilat, bucatarie utilata, masina de spalat. **69.000 €;** ☎0766.424.911 alinacosminamarcu@yahoo.com

204. **Cora** Pantelimon, Liceul Blaga, dec., et. 6/10, 71 mp, 1976, Cora Pantelimon, Liceul Blaga, proprietar vand apartament 3 camere, dec., 2 balcoane, confort 1, suprafata de 71 m, etajul 6 din 10, bloc reabilitat,loc de parcare. Pret 66500 euro. **66.500 €;** ☎0721.953.368 sf1975@yahoo.com

205. **Cosmopolis,** apartament mobilat si utilat, lux, dec., et. 1/2, 62 mp, 2015, Cosmopolis, apartament 3 camere, in suprafata utila de 62 mp. situat la etajul 1/2, care prin stilul si rafinamentul arhitectural personalizat, conceptul finisajelor de lux, indeplineste toate normele. **88.000 €;** ☎0735.523.505/ 0744.523.505 muntenia-grup2005@yahoo.com

206. **Costin** Georgian metrou dec., et. 10/10, 75 mp, 1977, Fundeni, Morarilor, stradal, bloc reabilitat, vedere spate, spre Parcul Florilor, spatios, liber, gresie, faianta, parchet, termopan, acte la zi, balcon mare, partial mobilat **66.500 €;** ☎0723.399.229/ 0740.246.872

207. **Costin** Georgian, Basarabia, Titan, comision 0, dec., et. 7/9, 76 mp, 1978, 3 cam, Sos Vergului dec., 76 mp, cu bucataria inchisa, 1 grup sanitar, 2 balcoane, vedere mixta, pozitionat spre Sud, etaj 7/9, vis a vis Parcul Morarilor, 5 minute metrou, Mega Image, Lidl. **73.000 €;** ☎0736.070.625 bostenarulena@gmail.com

208. **Cotroceni,** Gradina Botanica, semidec., et. parter/1, 80 mp, 1960, zona verde, strada linistita fara trafic, vila cu 3 apartamente suprafata utila 79.81 mp, fiecare avind intrare separata. De vanzare apartament mezanin, suprafata totala 88 mp **107.000 €;** ☎0724.226.342/ 021.312.59.99 cristian@k-imobiliare.ro

209. **Crangasi** - BCR, 70 mp, semidec., semidec., 2 bai, CT, imbunatatiri, boxa. **75.000 €;** ☎0724.053.351

210. **Crangasi** - Podul Grand, dec., et. 4/10, 64 mp, 1978, cf. 1, curat, contorizat, toate imbunatatirile, balcon inchis, bloc stradal, vedere spate, toate actele, accept credit, **64.000 €;** ☎0764.038.667

211. **Crangasi,** dec., et. 1/4, 75 mp, 1981, apartament 3 camere dec., 2 bai, 75 mp, balcon, bloc 1981,1/4, zona frumoasa. Aproape de parc, metrou, magazine, etc. Distanta de 2 min, pana la mijloace de transport, **95.000 €;** ☎0760.654.553 mihaelaz.concept@gmail.com

212. **Crangasi,** 9 Mai, dec., et. 3/3, 120 mp, 2017, apartament 3 camere Crangasi, strada 9 Mai, **120.000 €;** ☎0786.601.480 Serbanescu.aura@yahoo.com

213. **Crangasi,** Lacul Morii, metrou, rezidential semidec., et. 5/6, 83 mp, 2018, dezvoltator, bloc nou, constructie impecabila, finisaje de lux. Zona linistita, acces rapid catre lac, Ratb, metrou, Sema Park, Parc Crangasi, zona Regie. Finisaje de lux, centrala termica proprie, **91.000 €;** ☎031.005.12.79/ 031.005.17.65

214. **Crangasi,** Parc dec., et. 3/4, 74 mp, 1983, La 2 minute de Parcul Crangasi, Metrou, Piata si Lacul Morii. O zona excelenta.Un apartament foarte bun.compartimentare ideala si foarte luminos. Comision 0, **85.000 €;** ☎0721.115.770 dragomirdianamaria@gmail.com

215. **Crangasi,** parc 3 minute metrou, semidec., et. 2/8, 70 mp, 1986, apartament 3 camere, etaj 2/8, confort 1, bloc reabilitat termic, 2 grupuri sanitare, semidec., renovat (termopan, parchet, usa metalica, aer conditionat), semimobilat, bucatarie mobilata utilata **84.000 €;** ☎0766.668.893 imob24h@gmail.com

216. **Crangasi,** Podul Grand, dec., et. 1/8, 77 mp, 1996, Crangasi, 3 camere tip loft, 77 mp, P/8, bloc din 1996, renovat de la statiul de structura, finisaje premium, centrala proprie, mobila de bucatarie, obiecte sanitare. Direct dezvoltator, comision 0% **92.100 €;** ☎031.005.17.33/ 031.005.17.69 andrei.p@star-construct.ro

217. **Crangasi,** Podul Grant, dec., et. 1/8, 72 mp, 1987, dec., 72 mp, 1987 constructie bloc, etaj 1/8, gresie, faianta, parchet, termopane, usa metalica, centrala termica, **80.000 €;** ☎021.231.23.18/ 0731.144.153 florexgrup@gmail.com

218. **Crangasi,** Virtutii, Lacul Morii, semidec., et. 4/6, 82 mp, 2017, 3 camere in bloc nou, 2 bai, terasa mare, centrala proprie, gresie, faianta, parchet, termopan, aproape de tramvaiul 41 si metrou, lac, spatii verzi, magazine, Mc Donald's, cash/credit, comision 0%, **91.000 €;** ☎031.005.17.33/ 031.005.17.69 andrei.p@star-construct.ro

219. **Crangasi,** Virtutii, Lacul Morii, dec., et. 4/6, 93 mp, 2017, Crangasi, 3 camere 93 mp utili, vedere catre Lacul Morii, finisaje premium, centrala proprie, locuri de parcare la demisol si parter, direct dezvoltator, comision 0, **105.000 €;** ☎031.005.17.33/ 031.005.17.69 andrei.p@star-construct.ro

220. **Dacia,** A. Vlaicu, Parcul Ioanid, dec., et. 2/6, 87 mp, 1950, circular fara imbunatatiri, constrctie solida, reconsolidata, zona civilizata, pretabil locuit sau activitati firma, ultacentral, zone invecinate Dorobanti, Romana, Magheru, **74.990 €;** ☎0734.808.176 stanciu.laurentiu13@yahoo.com

221. **Damaroaia,** Bucuresti Noi, ap 3 camere, dec., et. 1/4, 95 mp, 2010, loc parcare, Bucuresti Noi, Damaroaia, particular, vand ap. 3 camere dec., etaj 1/4, bloc 2010, sup. utila 90,7 mp + balcon 4,8 mp. Loc de parcare privat in fata blocului 13,3 mp. 111000 euro, negociabil. **111.000 €;** ☎0770.755.662

222. **Damaroaia,** metrou Jiului, 3 camere 92mp, **115.900 €;** ☎0769.655.115 alexandru.budai@galaxyimob.ro

223. **Decebal** dec., et. 7/7, 86 mp, 1995, Bulevard, constructie monolit, dec., vedere mixta, 2 gr sanitare, 2 balcoane, ideal atat ca investitie cat si pentru locuit, **125.000 €;** ☎0799.936.443 cosmin.andrei@inessintermed.ro

224. **Decebal,** dec., et. parter/8, 64 mp, 1984, adiacent Theodor Sperantia, Piata Munci, Alba Iulia, confort 1, mobilat si utilat, gresie, faianta, termopan, ac, um, parchet, pt. locuit/firma, portar, **115.000 €;** ☎0723.460.200/ 021.210.76.00 sweethome_imob@yahoo.com www.sweethomeimob.ro

225. **Decebal,** Alba Iulia, unicat dec., 140 mp, 2010, imobil lux 2010, monolit, superlux, penthouse, concept hotelier, luminos finisat 2016 vedere superba, centrala, parcare subterana,10 min metrou. Exclusivitate. Cheile in agentie, **155.000 €;** ☎0723.675.365/ 0748.792.201 contact@imobiliareaxa.ro

226. **Decebal,** imobil lux 2016, dec., et. 3/9, 101 mp, 2016, finisat la cheie, 74-90-125 mp utili, vedere superba parc, lac, dec., 2 bai, terase generoase bucatarii spatioase, etaje 1-9, parcare subterana, 5 min. metrou, Ratb, 2 lifturi, proximitate scoala, **99.000 €;** ☎0723.675.365/ 0748.792.201 contact@imobiliareaxa.ro

227. **Decebal,** Muncii, super urgent, dec., et. 7/9, 80 mp, 1990, vedere superba, integral stradala, balcon spatios 10 mp, 2 bai, renovat, superluminos, scara curata, lift nou, parcare, 5 min. metrou/ parc exclusivitate. Cheile in agentie, vizionare oricand, **111.000 €;** ☎0748.792.201/ 0723.675.365 contact@imobiliareaxa.ro

228. **Diamantului,** dec., et. 2/3, 70 mp, 2017, apartament 3 cam. Bragadiru-Diamantului in bloc nou, construit din caramida porotherm, apa, canalizare, direct dezvoltator, prima casa, **55.000 €;** ☎0722.846.177 interesidence@yahoo.ro

229. **DOAMNA GHICA, ap. 3 camere, et.10, bucatarie 13 mp, gresie, faianta, termopan, usa metalica, 43.000 €;** ☎0723.457.433/ 0751.059.974

230. **Doamna** Ghica, 3 camere, 84 mp utili, loc parcare, **81.990 €;** ☎0799.029.263 andrei.nester@catoma.ro

231. **Doamna** Ghica, Baicului, semidec., et. 3/4, 35 mp, 1970, apartament cu 3 camere ideal pentru tineri familisti cu copii, situat in zona Baicului, apropre de Supermaketul Lidl si Parcul Lunca Florilor, **30.000 €;** ☎0768.710.456/ 0764.810.841 dhcimobiliare@gmail.com

232. **Doi** Stejari, Inspectorat scolar, dec., et. 4/4, 70 mp, 1985, bloc reabilitat termic, acoperis construit in regie proprie avand 60-70 mp, pod pt. depozitare. Debransat de la sistemul de incalzire, teava la etaj. Soba teracota, **35.000 €;** ☎0722.482.895/ 0721.416.946 moscaluionutmihai@gmail.com

233. **Doroban?i** Capitale, Piata Quito, etaj 1 in vila et. 1/2, 94 mp, 1930, D+P+2+M, solida (sistem grinzi si stalpi), terasa de 15 mp inchisa, legea 112 cu hotarare irevocabila, acces pe scara secundar?. Vecinatati: Victoriei, Kiseleff, Romana, Aviatorilor, Primaverii. **150.000 €;** ☎0722.393.151 libra.imobiliare@gmail.com

234. **Dorobanti** Capitale Londra dec., et. 1/2, 110 mp, 1959, apartament 3 cam in vila, garaj in curte, camera de serviciu la demisol, cota indiviza din pod, centrala de apartament, terasa, comision 3%, **159.999 €;** ☎0760.978.331/ 0720.533.650 teraimobiliare@yahoo.com

235. **Dorobanti,** Beller, Parcul Floreasca, semidec., et. 10/12, 62 mp, 1960, vanzare apartament 3 camere, Parc Floreasca, 10/12, bloc 1960 (proiect suedez, structura pe rulmenti), 62 mp utili totali, luminos, vedere splendida, nerenovat, bloc anvelopat termic, locuri parcare pe strada. **91.000 €;** ☎0730.177.000 cristina.badea@planitas.ro

236. **Dorobanti,** Calea Dorobanti, dec., et. 6/10, 74 mp, 1976, vand apartament 3 camere dec. pe Calea Dorobanti, bloc izolat termic, et.6/10, stare buna, acces la ratb, tramvai, metrou, adapost la la subsol, in zona sunt gradinite si scoli foarte bune **140.000 €;** ☎0723.699.845 oana.itc@gmail.com

237. **Dristor** et. 7/8, 68 mp, 1984, particular 3 camere, imbunatatiri, bloc civilizat, apropge de metrou, **86.000 €;** ☎0749.269.608

238. **Dristor** metrou, bloc 1, 2 si 3, parcare inclusa, dec., 80 mp, 2017, 3 blocuri noi, peste 20 modele dec.e, 30 blocuri finalizate, direct dezvoltator, bucatarie inchisa, balcon inchis, parcare inclusa, centrala proprie, finisaje premium, accept credit bancar. **109.000 €;** ☎0761.309.031

239. **Dristor** Ramnicu Sarat dec., et. 4/4, 1969, ap 3 camere., bloc reabilitat, zona cu verdeata, la 7 min. de metrou, Piata, Park Lake, toate actele, bloc tip H, **77.000 €;** ☎0723.460.200/ 021.210.76.00 sweethome_imob@yahoo.com

240. **Dristor,** dec., et. 9/10, 62 mp, 1968, B-dul Camil Ressu, vis a vis de piata Rm. Sarat, 2 min metrou, liber, fara imbunatatiri, pozitie si compartimentare f. bune, **69.500 €;** ☎021.253.01.13/ 0745.087.966 office_treibrazi@yahoo.com

241. **Dristor,** dec., et. 9/10, 68 mp, 1974, Camil Ressu stradal, bloc reabilitat, fara imbunatatiri, 3-4 minute metrou, vav Piata Hemiciu Sarat, **70.000 €;** ☎0732.135.471

242. **Dristor,** dec., et. 6/8, 72 mp, 1984, chiar pe Rm Valcea, stradal, 2 gr sanitare, renovat recent, gresie, faiata, parchet, termopane, usa metalica, geam la ambele bai, centrala, instalatii electrice si sanitare schimbate **81.000 €;** ☎0728.777.132 office@ramax.ro

243. **Dristor,** dec., et. 7/8, 68 mp, 1983, Fizicienilor, vis a vis de Lidl, al Suraia, cf I, liber, partial renovat, acte la zi; **69.000 €;** ☎021.253.01.13/ 0745.087.966 office_treibrazi@yahoo.com

244. **Dristor,** semidec., et. 7/10, 67 mp, 1970, Odobesti, stradal, parc IOR, mall Park Lake, bloc tip N, complet renovat, gresie, faianta, parchet, termopane, usa metalica, usi schimbate, instalatii sanitare noi, geam baie, liber, toate actele **82.000 €;** ☎0728.777.132 office@ramax.ro

245. **Dristor,** dec., et. 2/4, 65 mp, 1968, Ressu, P-ta Ramnicu Sarat, amenajat modern: gresie, faianta, parchet, geam termopan, rénovat recent, bucatarie mobilata, baie cu geam, boxa la subsol, **79.500 €;** ☎0725.084.444/ 021.210.76.00 ancasweethome@gmail.com

246. **Dristor,** dec., et. 5/10, 72 mp, 1982, Rm Valcea, chiar pe Baia Mare, cf. 1, dec., bloc reabilitat, 2 grupuri sanitare cu geam, gresie, faianta, parchet, termopane, usa metalica **81.000 €;** ☎0728.777.132 office@ramax.ro

247. **Dristor,** 3 camere, dec., dec., et. 7/8, 68 mp, 1984, **88.000 €;** ☎0799.029.194 cateliu.gabriel@catoma.ro

248. **Dristor,** 3 minute metrou, dec., et. 7/8, 70 mp, 1984, 3 camere dec., gresie, faianta,parchet, termopan, geam la baie, 2 lifturi pe scara, loc parcare, liniste, **86.000 €;** ☎0732.135.470

249. **Dristor,** 4 min. metrou, faza 1, dec., et. 1/6, 80 mp, 2017, Vitan, 450 m metrou, ultimele ap disponibile, centrala termica, gresie, faianta, parchet, balcon inchis, parcare subterana, accept orice tip de credit ipotecar, direct dezvoltator, comision 0, **122.000 €;** ☎0726.378.074 ch.isabela@gmail.com

250. **Dristor,** 450m metrou, dec., loc parcare dec., et. 1/6, 80 mp, 2017, Vitan, Mihai Bravu, 5 min dist metrou Dristor, direct dezvoltator, bucatarie inchisa, balcon inchis, centrala proprie, finisaje, parcare, accept orice tip de credit ipotecar. **114.500 €;** ☎0726.378.074 ch.isabela@gmail.com

251. **Dristor,** Baba Novac, et. 3/8, 70 mp, 1987, la o distanta de 5 minute de metrou, va oferim 3 camere semidec., liber, etaj 3/8. Apartamentul este curat are gresie, faianta, parchet de stejar, termopana/c, instalatia electrica si sanitara, **94.500 €;** ☎0761.086.217/ 0733.154.800 baraceanu.daniela@yahoo.com

252. **Dristor,** Camil Ressu, semidec., et. 4/8, 70 mp, 1982, Ramnicu Sarat, 3 camere semidec., renovat recent, toate imbunatatirile, 2 grupuri sanitare, bloc reabilitat in 2017, scara foarte curata, 6-8 minute metrou, Parc IOR 5 minute, **79.990 €;** ☎0732.135.470

253. **Dristor,** Camil Ressu, Odobesti, semidec., et. 7/10, 66 mp, 1970, 3 camere semidec., in bloc tip N, langa parc, Park Lake, recent renovat, toate imbunatatirile, liber, toate actele. **82.000 €;** ☎0732.135.470

254. **Dristor,** Fizicienilor, parcare, urgent, apartament 3 camere dec., et. 3/8, 65 mp, 1987, **74.400 €;** ☎0735.551.422 florin.toma@catoma.ro

255. **Dristor,** InCity Residence, dec., et. 5/17, 109 mp, 2009, apartament deosebit de 3 camere dec. tip a, ce se intinde pe o suprafata de 109 mp utili si 139 construiti, etajul 5 din 17, bloc nou constructie 2009, InCity Residence, mobilat, utilat, **174.900 €;** ☎0771.575.059 dragos@norisk.ro

256. **Dristor,** lux, semidec., et. 3/4, 70 mp, 1970, Ramnicu Sarat, 3 camere semidec., renovat recent, metrou aproape, bloc tip H.Apartamentul se vinde cu tot cu mobila daca se doreste. **92.000 €;** ☎0732.135.470 ramax2080@yahoo.com

257. **Dristor,** Matei Ambrozie, Fizicienilor dec., et. 3/8, 67 mp, 1987, urgent, va propunem spre vanzare un apartament cu 3 camere, etaj 3/8, confort 1/dec..Imobilul dateaza din anul 1987, si este pozitionat intre Dristor si Fizicienilor, **74.400 €;** ☎0735.551.422 florin.toma@catoma.ro

258. **Dristor,** Matei Ambrozie, Fizicienilor, Lidl, dec., et. 3/8, 65 mp, 1987, Catoma Property Invest va propune spre vanzare un apartament in zona Dristor, Fizicienilor, cu 3 camere, etaj 3 din 8, conf. 1, dec., cu o suprafata de 65 mp. Se preda cu loc de parcare. **74.900 €;** ☎0735.551.422 florin.toma@catoma.ro

259. **Dristor,** Mc Donalds, vanzari dezvoltator dec., et. 2/5, 75 mp, 2018, parcare subterana inclusa in pret, comision 0, constructie noua, dezvoltator, bucatarie inchisa, bloc din caramida, centrala proprie, finisaje de calitate superioara, locuri de parcare, program L-D, **109.000 €;** ☎0722.248.933 viorel.iosifescu@gmail.com

260. **Dristor,** metrou, semidec., et. 8/10, 72 mp, 1970, apartament cu 3 camere de vanzare, semidec., la etajul 8/10, vedere mixta, loc de parcare ADP, acte. Mijloace de transport:metrou la 2 minute;

Imobiliare vânzări 3 CAMERE

333. **Drumul** Taberei, Raul Doamnei, dec., et. parter/4, 65 mp, 1970, Drumul Taberei, Raul Doamnei, confort 1, dec., etaj parter/4, 65 mp., termopane, usa metalica, balcon inchis in termopan, izolat termic, liber, 60.000 e. **60.000 €;** ☎0728.874.507 costinviziru.khc@gmail.com

334. **Drumul** Taberei, Raul Doamnei, semidec., et. parter/2, 110 mp, 2017, duplex cu gradina, teren 20 mp, apartamentul are o suprafata utila de 90 mp, finisaje de calitate, incalzire prin pardoseala, 2 locuri de parcare **99.000 €;** ☎0726.641.110 georgianasimonarusu@gmail.com

335. **Drumul** Taberei, Raul Doamnei, semidec., et. 3/4, 64 mp, 1972, et 3/4, cf 1,64 mp,semidec., gresie, faianta, parchet, termopan, stare foarte buna, se vinde semimobilat, zona verde, linistita, acte pregatite, **57.000 €;** ☎0786.325.404 mihai.publicimob@gmail.com

336. **Drumul** Taberei, Raul Doamnei, dec., et. 1/10, 69 mp, 1974, investitie sau locuit, cf. 1, balcon mare 9 m, bucatarie generoasa, vedere la strada, instalatii sanitare si electrice noi, usi interioare schimbate, statia de metrou la 1 min., acte pregatite, accept credit, **64.500 €;** ☎0786.325.404 mihai.publicimob@gmail.com

337. **Drumul** Taberei, Raul Doamnei, proprietar direct dec., et. parter/4, 66 mp, 0 comision. Rog exclus agentii imobiliare. Aleea Valea lui Mihai, 3 camere, dec., cu balcon din constructie, curat, zugravit, bloc reabilitat termic, vedere mixta, zona linistita, civilizat. **65.000 €;** ☎0721.966.101

338. **Drumul** Taberei, Romanierilor, et. 2/10, 70 mp, 1979, dec., 70 mp, constructie 1979, pozitionat stradal cu vedere spate, geam la baie, disponibil imediat acte facute, accepta credit **63.000 €;** ☎0744.682.007/ 0725.646.382

339. **Drumul** Taberei, Romanierilor, Parcul Moghioros semidec., 63 mp, 1972, Evocasă va prezinta:a partament 3 cam. pozitionat la doar 2 min. dist. de Parcul Moghioros, 2 min. dist. de viitoarea statie M5 Romanierilor, imobil curat, reabilitat, in aprop. de gradinite, scoli, etc., **52.000 €;** ☎0773.937.217 ysaccosmin@evocasainvest.ro

340. **Drumul** Taberei, Romanierilor, renovat semidec., et. 9/10, 46 mp, 1973, Drumul Taberei, langa Parc Moghioros, 3 Camere Renovate acum 3 ani, toate imbunatatirile, gresie, faianta, parchet, termopan, aer conditionat, bloc reabilitat, loc parcare ADP, acte pregatite, accept credit **47.000 €;** ☎0786.325.404/ 0730.353.174 mihai.publicimob@gmail.com

341. **Drumul** Taberei, Timisoara, Profi, 10 min Piazza, dec., et. 4/10, 50 mp, 1974, Dr Taberei, B-dul Timisoara, Profi, 10 min Piazza, 4/10, dec, confort 2, 50 mp, g, f, p, t, um, ac, isn, IEN, loc de parcare ADP utilat, partial mobilat, geam la baie, zona linistita, acte in regula, **56.800 €;** ☎0726.664.381 valentin.florea@bvn.ro

342. **Drumul** Taberei, V. Ialomitei, semidec., et. 3/10, 65 mp, 1973, apartament 3 camere semidec. 3/4, liber, toate actele, accept credit, apropiere mijloace de transport. **65.000 €;** ☎0787.871.394

343. **Drumul** Taberei, Valea Argesului, et. 10/10, 68 mp, 1976, Apartament 3 camere, dec., situat pe Aleea Parva, constructie 1976, etajul 10/10, usa metalica la intrare; tamplaria exterioara din PVC cu geam termopan; bucatarie mobilata, partial mobilat. **58.000 €;** ☎0728.330.207 mihai.tentantimob@yahoo.com

344. **Drumul** Taberei, Valea Calugareasca, dec., et. 10/10, 68 mp, 1979, proprietar, apartament 3 camere, circular, bloc tip Z cu imbunatatiri, renovat in august 2016, 2 lifturi, discutabil; **63.000 €;** ☎0799.396.916

345. **Drumul** Taberei, Valea Ialomitei, dec., et. 8/10, 75 mp, 1977, apartament 3 camere dec., etaj 8/10, balcon mare spatios inchis in termopan, gresie, faianta, termopane, parchet, usa metalica, pentru mai multe detalii contactati-ma telefonic. **66.000 €;** ☎0732.624.689

346. **Drumul** Taberei, Valea Ialomitei, semidec., et. 4/4, 65 mp, 1978, confort 1 semidec., etajul 4/4, curat, partial termopan, gresie, faianta, cadastru si intabulare, zona verde. Agentie **52.500 €;** ☎0730.160.851 realmedialmobiliare@yahoo.ro

347. **Drumul** Taberei, Valea Ialomitei, Bvd. Timisoara semidec., et. 3/4, 68 mp, 1973, apartament 3 camere semidec., etaj 3/4, balcon, imbunatatiri, termopane, usa metalica, g, f, p, aer conditionat, loc de parcare ADP, liber. **59.900 €;** ☎0732.624.689

348. **Drumul** Taberei, Valea Ialomitei, metrou dec., et. 6/10, 70 mp, 1973, apartament 3 camere dec., 6/10, bloc stradal, vedere bulevard, apropiere piata, metrou, mijloace de transport, toate actele, fara imbunatatiri **57.900 €;** ☎0787.871.394

349. **Drumul** Taberei, Valea Oltului, semidec., et. 4/4, 79 mp, 2017, bloc nou, finalizat, finisaje la cheie, dormitor matrimonial, 2 gr. Sanitare, bloc cu lift, balcon 10 mp, zona linistita, in apropiere de mijloace de transport, comision 0, TVA 5% inclus in pret, comision 0. **70.926 €;** ☎0760.654.540/ 021.440.22.49

350. **Drumul** Taberei, Valea Oltului, bloc nou, semidec., et. 4/4, 72 mp, 2018, apartament cu 3 camere, situat la etajul 4 din 4, cu bucatarie inchisa, semidec., suprafata utila de 72,91 mp + 1 balcon de 9,74 mp, in cartierul Drumul Taberei, zona Valea Oltului. **75.000 €;** ☎0760.654.540/ 021.440.22.49

351. **Drumul** Taberei, Valea Oltului, Cartier Brancusi dec., et. 7/7, 2017, promotie, bloc nou caramida, tr.1, et. 7/7, centrala proprie, finisaje moderne alegere, tamplarie Rehau, statie metrou Valea Ialomitei, ratb 168, centru medical/ parc Brancusi, TVA inclus, comision 0, **73.900 €;** ☎0729.349.080 office@ideal-residence.ro

352. **Drumul** Taberei, Valea Oltului, cartier Brancusi, dec., 83 mp, 2016, oferta, constructie caramida, etaj 2/7, centrala proprie, apometre, tamplarie Rehau, lift, finisaje moderne alegere, 2 balcoane, metrou Valea Ialomitei, Ratb 168, centru medical Brancusi, tva inclus, **74.500 €;** ☎0729.349.080 office@ideal-residence.ro

353. **Drumul** Taberei- Moghioros dec., et. 5/10, 1983, particular 3camere, fara imbunatatiri, liber, accept credit, **76.500 €;** ☎0738.179.050

354. **Dumbrava** Noua, semidec., et. 5/8, cf. 1, gresie, faianta, parchet, termopan, cadastru, **66.000 €;** ☎0787.638.327/ 0762.966.973

355. **Episcopul Chesarie nr. 15, et. 4/6, 127 mp, 2008, City Center, zona ultracentral, curat, cu loc parcare subteran, ocazie, particular, 2 lifturi, Condominium Rezidential Casa Poporului, Unirii vecinatati, 193.000 €; ☎0722.443.141**

356. **Eroii** Revolutiei, bloc nou, dec., et. 1/3, 70 mp, 2017, Direct dezvoltator. Apartament de 3 camere, etajul intai, bloc nou, zona linistita de case-vile; se vinde complet finisat. Pretul nu contine TVA, **72.380 €;** ☎031.005.13.07/ 031.005.17.65 vlad.m@star-construct.ro

357. **Eroii** Revolutiei, Giurgiului, Alunisului, bloc nou dec., et. 1/3, 69 mp, 2017, direct dezvoltator, apartament 3 camere in zona Eroii Revolutiei, dec., etaj 1, 69 mp, amplasat intr-un imobil nou, in apropiere de statia de metrou si Piata Progresul. Comision 0. **76.200 €;** ☎0735.219.876/ 0725.597.221 vlad.m@star-construct.ro

358. **Eroii** Revolutiei, Soseaua Giurgiului dec., et. 1/2, 2017, apartament 3c dec. la 10 min de Eroii Revolutiei, Soseaua GiurgiuluiDispune de toate utilitatile, finisaje de cea mai buna calitate.Va puteti muta in mai putin de 2 luni.Acte gata. **80.000 €;** ☎0722.204.952

359. **Eroii** Revolutiei, Soseaua Giurgiului, dec., 65 mp, 1972, vand apart. 3 camere confort 1 dec., se vinde complet mobilat si utilat, aer conditionat, masina spalat, combina frigorifica, hol placat cu granit, bloc monolit turn, situat stradal. **54.000 €;** ☎0763.651.612/ 0727.291.221 georgiana_imob@yahoo.com

360. **Ferdinand,** Avrig, metrou 5 minute, semidec., et. 5/10, 70 mp, apartament confort 1, situat la etajul 5/10, 2 grupuri sanitare, liber, cadastru si intabulare, bloc reabilitat, metrou 5 minute. **66.500 €;** ☎021.231.23.18/ 0731.144.159

361. **Ferentari,** Eroii Revolutiei, semidec., et. 4/4, 42 mp, 1978, liber, imbunatatiri, ferestre pvc, usa metalica, parchet, gresie, faianta, bloc reabilitat, gaze separate, negociabil. **27.000 €;** ☎0731.461.711/ 0735.096.378 staicu.aurelian@yahoo.ro

362. **Floreasca,** semidec., et. parter/3, 55 mp, 1965, Rossini, apartament de 3 camere neamenajat, parter, zona linistita, apropiere centre comerciale, merita investitia. **66.500 €;** ☎0748.908.724/ 0762.656.686

363. **Floreasca,** 3 camere, teren 150 mp, garaj 19,5 mp semidec., et. parter/1, 70 mp, 1960, parter in casa cu etaj, situatie juridica certa, renovat partial, posibilitate de a amenaja al doilea grup sanitar. Vecinatati: Dorobanti, Capitale, Stefan cel Mare, Romana, Polona, Primaverii, Obor. **139.000 €;** ☎0722.393.151

364. **Fundeni,** Colentina, dec., et. 2/3, 70 mp, 2017, de vanzare apartament nou, 3 camere complet dec., loc de parcare bonus, etaj 2 din 3, finisaje incluse in pret, direct dezvoltator, comision 0. **69.900 €;** ☎0740.023.302 oana.apostol@rfccity.ro

365. **Fundeni,** Dobroesti, apartament 3 camere mobilat, utilat dec., et. parter/3, 87 mp, 2010, **81.000 €;** ☎0724.008.751 albert.meghesi@galaxyimob.ro

366. **Fundeni,** Drumul Garii, apartament 3 camere, **69.900 €;** ☎0724.008.751 albert.meghesi@galaxyimob.ro

367. **Gara** de Nord - Berzei, Str. Mircea Vulcanescu, dec., et. parter/1, 80 mp, 1940, apartament in vila la parter si demisol, 3 camere, 2 grupuri sanitare, intrare separata, centrala proprie, liber, **68.000 €;** ☎0724.226.342/ 021.312.59.99 cristian@k-imobiliare.ro

368. **Germania,** imobil interbelic suprafata 900 mp, construit plus teren 600 mp, posibilitati consiliere in limba germana. Urgent; **149.000 €;** ☎0756.464.789

369. **Ghencea,** semidec., 90 mp, 2017, apartament super spatios, incinta privata, pe str Drumul Cooperativei intr un bloc mixt. Statie Ratb la 50 m. **59.000 €;** ☎0735.170.042 Constantin.eugen@yahoo.com

370. **Ghencea,** dec., 70 mp, 1983, Ghencea, Business Center, 70 mp, 1983, 2 gr sanitare, gresie, faianta, termopan, usa metalica, scoala, linia 41. **66.500 €;** ☎0760.276.504

371. **Ghencea,** capat 41, dec., et. 3/8, 70 mp, 1984, ap. 3 cam, et. 3/8, dec, doua grupuri sanitare, complet renovat, (instalatii electrice, sanitare, gresie, faianta, termopan, usi, finisaje, bucatarie mob si utilata), bloc reabilitat, parcare, boxa, **78.000 €;** ☎0726.121.195

372. **Ghencea,** Drm. Cooperativei, dec., et. 1/2, 102 mp, 2017, proiect unic in zona Ghencea, ap cu scara interioara, 3 grupuri sanitare, dressing, debara, balcon, loc de parcare. AC, CT, **76.500 €;** ☎0735.170.042 Constantin.eugen@yahoo.com

373. **Ghencea,** Drumul Cooperativei, dec., 115 mp, 2017, ansamblul reziden?ial My New Home va propune un apartament spatios de 3 camere la cheie, incinta privata. Bucatarie inchisa, debara, 2 dormitoare mari, living spatios, 3 bai, balcon, dressing **83.000 €;** ☎0735.170.042 Constantin.eugen@yahoo.com

374. **Ghencea,** Drumul Cooperativei, dec., 100 mp, 2017, rate la dezvoltator apartament cu 3 camere tip penthouse, la cheie (pe 2 etaje) 3 bai, dresing, debara, balcon. Pre? 1000 mp rate pe 5 ani. Avans 20.000 , **100.000 €;** ☎0735.170.042 Constantin.eugen@yahoo.com

375. **Giulesti,** George Valsan fosta Flamanda semidec., et. 6/9, 73 mp, 1975, 3 cam., cf. 1, semidec., 6/8, fara imbunatatiri, foarte curat, cochet, se poate locui decent, usor negociabil de la pretul 57.000 Euro, comision Agentie 3% + TVA. **53.000 €;** ☎0745.351.895/ 0723.351.895 tinaparaschiv@yahoo.com

376. **Giurgiului** piata, dec., et. 10/11, cf. 1, gresie, faianta, parchet, termopan, um, renovat 2017, bloc stradal, vis-a-vis piata, intabulata, liber, **56.990 €;** ☎0746.188.866

377. **Giurgiului,** Dolina, semidec., et. 3/4, 70 mp, 1975, vanzare apartament 3 camere, semidec., etaj 3/4, an c-tie 1975, suprafata 70 mp, nu are imbunatatiri. Situat in str Dolina. In apropiee de scoli, gradinite si piata. Se accepta credit, **62.000 €;** ☎0729.842.974

378. **Giurgiului,** Drumul Gazarului, dec., et. 2/10, 66 mp, 1977, apartamentul este situat pe Soseaua Giurgiului, in zona Drumul Gazarului. 3 camere dec., cu imbunatatiri, etaj 2/10, an constructie 1977, 66 mp, se accepta credit. **57.000 €;** ☎0729.842.974

379. **Giurgiului,** Eroii Revolutiei, metrou, semidec., et. 5/11, 64 mp, acces metrou Eroii Revolutiei, Str. Soimus, renovat recent, gresie, faianta, parchet, termopan, usa metalica. Are doua balcoane ambele desfiintate, cu vedere mixta. Se poate vinde mobilat (negociabil), **63.900 €;** ☎0722.555.660 advaimb@yahoo.com

380. **Giurgiului,** Luica, dec., et. 2/4, 67 mp, 2017, apartament cu 3 camere, confort 1 dec., disponibil la etajul 2 din 4 niveluri, suprafata utila de 67 mp, living, 2 dormitoare, baie, hol, balcon.Cladirea dispune de lift.Comision 0. **67.000 €;** ☎031.005.12.94/ 031.005.17.65 georgiana.l@star-construct.ro

381. **Giurgiului,** Luica, dec., et. 4/10, 1978, etajul 4/10, intr-un bloc construit in anul 1978, confort 1, cu o suprafata utila de 70 mp, dec., tamplarie termopan pvc, usa metalica, semineu, incalzire pardoseala doar in bucatarie, parchet., **75.000 €;** ☎0745.502.099 adipiciu@gmail.com

382. **Giurgiului,** Piata Progresul, Drumul Gazarului dec., et. 7/10, 70 mp, 1978, apartament 3 camere, confort 1, dec., etaj 7/10, suprafata 70 mp, 1980, cu imbunatatiri, gresie, faianta, parchet, aer conditionat, termopan tot, usa metalica, baie cu geam, liber, acc credit. **56.000 €;** ☎0786.192.686 laurentiumarvis@yahoo.com

383. **Giurgiului,** Piata Progresului, 3 camere, semidec., et. 4/10, 1974, 3 camere etaj 4 din 10 nivele, la 10 minute metrou Eroii Revolutiei, 53 mp utili, renovat total, liber, are cadastru, **51.900 €;** ☎0784.572.615 sorinmarvis@yahoo.com

384. **Giurgiului,** str. Vigoniei, bloc reabilitat, dec., et. 9/10, 54 mp, 1975, vedere pe Sud. Apartament renovat in urma cu 2 ani, gresie, faianta, parchet, termopan, um, balcon inchis, baie cu geam. Foarte bine compartimentat, vecini de buna calitate, bloc ingrijit, cu spatii verzi. Liber, acte la zi, **49.900 €;** ☎0729.332.360/ 0752.150.420 office@pascuimobiliare.ro

385. **Grand** Arena mall, semidec., et. 3/4, 67 mp, 1970, vand apartament 3 camere 67 mp total, 69.900 euro.Merita vazut si apoi vei dori sa te muti imediat.Cumpara acest apartament amplasat într-o zona liniştita si inconjurat de verdeata. **66.900 €;** ☎0732.995.869 crististupilor@gmail.com

386. **Grozavesti,** Petrache Poenaru dec., et. 3/4, 85 mp, 2018, apartament 3 camere 85 mp utili, dec., 2 grupuri sanitare, bucatarie mare cu loc de luat masa, loc pt masina de spalat, caramida porotherm. Bloc nou, finalizare 2018.124000 euro. **124.000 €;** ☎0768.111.999 contact@semaresidence.ro

387. **Grozavesti,** Regie, Economu Cezarescu 2017, semidec., et. 7/7, 70 mp, 2016, apartament cu 3 camere, imobil finalizat 2016. Apartamentul este foarte luminos, orientat Sud- Est, complet finisat, **98.000 €;** ☎0730.177.245 cosmin@vibimobiliare.ro

388. **Herastru,** Nordului, dec., et. 1/6, 175 mp, 2010, Parcul Herastrau, zona exclusivista, ap. 3 cam mobilat, utilat complet, 2 locuri parcare subteran, numai locuinta, familie seriioasa, termen lung, 1600 euro/ 1+1, comision 50%+tva, **1.600 €;** ☎0733.481.975/ 0761.255.433 teraimobiliare@yahoo.com

389. **Horoscop,** bd. Dimitrie Cantemir, pasaj Unirii, semidec., et. 4/10, 64 mp, 1964, vand ap. 3 camere, vedere bulevard si lateral spre Horoscop, **84.000 €;** ☎0768.844.483 top9seven@gmail.com

390. **Iancului** metrou, semidec., et. 1/9, 65 mp, 1965, vanzare 3 camere conf I semidec. 1/9, bloc 1965, reabilitat termic, 65 mp, cu parchet in stare foarte buna, gresie si faianta mai vechi, liber, foarte apropape de metrou Iancului, cu cadastru si intabulare, **75.000 €;** ☎0749.199.195 ion@confortcasaimobiliare.ro

391. **Iancului** metrou, Piata Iancului, Posta, stradal semidec., et. 2/10, 75 mp, 1979, etajul 2/10, bloc stradal reabilitat termic,doua balcoane, amenajat, gresie, geam la baie, acte la zi, liber, apropiere metrou, Parcul National, Vatra Luminoasa, Mihai Bravu, scoala, gradinita, liceu **82.000 €;** ☎0766.187.781

392. **Iancului,** dec., et. 1/5, 67 mp, 2018, apartament 3 camere metrou Iancului, finisaje de calitate. **101.000 €;** ☎0731.510.845 liviu.popa@zonadesud.ro

393. **Iancului,** dec., et. 5/5, 93 mp, 2018, apartament 3 camere metrou Iancului, penthouse cu o vedere superba intr o zona liniestita. **142.000 €;** ☎0731.510.845 liviu.popa@zonadesud.ro

394. **Iancului,** dec., et. 1/5, 67 mp, 2017, vanzare, apartament 3 camere, metrou, Piata-Iancului, **97.500 €;** ☎0731.510.854 ilie.coca@zonadesud.ro

395. **Iancului,** metrou, dec., et. 2/10, 93 mp, 1978, cf. 1, 1 minut de metrou P-ta Iancului, bloc 1978 reabilitat, stradal, vedere mixta, etaj 2 din 10, transformat din 4 camere, 93 mp in cadastru, 2 gr. sanitare, **92.000 €;** ☎0749.199.195/ 021.252.16.05 ion@confortcasaimobiliare.ro

396. **Iancului,** metrou, semidec., et. 4/9, 62 mp, 1964, Piata Iancului 3 camere, semidec., etajul 4/9, fara imbunatatiri, bloc reabilitat, intrare stradala la 3 minute de metrou, termopan, parchet masiv, aer conditionat, intabulare, liber. **66.000 €;** ☎0749.199.194 viorica@confortcasaimobiliare.ro

397. **Iancului,** Mihai Bravu, 3 min metrou, semidec., et. 1/10, 64 mp, 1965, apartament confort 1, situat la etajul 1/10, blocul este reabilitat, are cadastru si intabulare, curat. **67.900 €;** ☎021.231.23.18/ 0731.144.159

398. **Iancului,** stradal, et. 8/9, cf 1, bloc reabilitat, stradal, gresie, faianta, termopane, balcon inchis, vedere spate (fara zgomotul traficului). Metrou, banci, magazine, RATB. Cadastru, intabulare, **78.000 €;** ☎0734.400.090 Mihaelatara@yahoo.com

399. **Iancului,** Vatra Luminoasa, semidec., et. 4/9, 62 mp, 1963, Iancului, metrou, Piata Iancului 3 camere, semidec., etajul 4/9, fara imbunatatiri, bloc reabilitat, intrare stradala la 3 minute de metrou, termopan, parchet masiv, aer conditionat, intabulare, **59.900 €;** ☎0749.199.193

400. **Ion** Mihalache, semidec., et. 2/2, 80 mp, 1940, metrou, apartament situat la etajul 2 cu pod aflat in proprietate, posibil de mansardat, renovat nou, liber, foarte spatios, la 2 minute de metrou, fara risc seismic, **75.500 €;** ☎0762.656.686/ 0748.908.724

401. **Ion** Mihalache, Turda, Averescu, semidec., et. 6/8, 68 mp, 1987, apartament cu 3 camere, semi-dec., amenajat, mobilat si utilat, mobila nu modifica pretul de vanzare, cu modificari care nu exista in cadastru, etaj 6/8, constructie imobil 1987, reabilitat. **100.000 €;** ☎0728.761.749/ 0724.590.266 steluta.sterpu@eurocityestate.ro

402. **Iuliu** Maniu, dec., et. 7/10, 70 mp, 1977, apartament 3 camere dec. suprafata 74 mp, etaj 7/10, renovat total octombrie 2017. Imobilul se afla vis-a-vis de Metrou Gorjului. Balcon spatios; **69.900 €;** ☎0728.436.342 aleexjacota@gmail.com

403. **Iuliu** Maniu, metrou Pacii, dec., et. 4/11, 76 mp, 2017, imobil nou D+P+11E oferа spre vanzare 3 camere complet dec., 2 gr. sanitare, balcon, etaj 4/11, TVA inclus **89.400 €;** ☎0757.578.682 razvan@rotarpark.ro

404. **Iuliu** Maniu, metrou, stradal dec., et. 2/11, 2019, bloc nou situat la 200 de metri de statia de metrou Pacii oferа spre vanzare apartament cu 2 camere 60 mpu, etaj 2 din 11, complet dec. pret cu tva inclus **101.000 €;** ☎0757.578.682 razvan@rotarpark.ro

405. **Iuliu** Maniu, Militari, metrou, Pacii, dec., et. 1/11, 77 mp, 2019, bloc nou situat la 200 de metri de statia de metrou Pacii oferа spre vanzare apartament cu 3 camere 77 mpu, etaj 1 din 11, complet dec., pret 76.500 euro. **96.000 €;** ☎0757.578.682 razvan@rotarpark.ro

406. **Jean** Steriadi, semidec., et. 4/4, 64 mp, 1970, la 2 minute de Auchan Titan, gresie, faianta, parchet, toate actele, fara imbunatatiri, **60.000 €;** ☎0732.135.467

407. **Jiului,** metrou Jiului, dec., et. 1/3, 77 mp, 2017, 3 camere, dec., etaj 1/3, Su. 76.8 mp, 2 grupuri sanitare, bucatarie inchisa, fara balcon. Apartamentul este dotat cu finisaje moderne, nu a fost locuit. Finalizat in 2017, pret 109.000 euro. **109.000 €;** ☎0736.935.106/ 021.321.21.81

408. **Kaufland,** Salaj, reducere la plata cash, dec., 76 mp, 1979, particular, zona Kaufland Salaj, dec, imbunatatiri recente, g, f, p, t, ct, inst sanitare si electrice complet noi, 2 grupuri sanitare, suprafata mare, reducere la plata cash de la 56 la 50 000 euro. **50.000 €;** ☎0766.971.671

409. **Lacul** Morii, dec., 150 mp, 2013, penthouse lux, parcare. Agentie, **142.000 €;** ☎0722.502.292

410. **Lacul** Morii, Novum, Militari, dec., et. 2/10, 77 mp, 2017, vedere superba spre Lacul Morii. Constructie solida. Structura beton. Finisaje de calitate superioara Saloni, Roca, Pinum, Immergas, Kone. Parcare Subterana. Dezvoltator **71.900 €;** ☎0722.396.904 andrei.novuminvest@gmail.com

411. **Lacul** Tei, aproape Parcul Circului, dec., et. 8/10, 67 mp, 1977, complex Domino, Grigore Moisil, bloc1977, reabilitat termic, dec, bucatarie mobilata, utilata, 2 balcoane, orientare est, baie cu fereastra, renovat integral, eliberabil rapid, cadastru, intabulare, accept credit, **67.900 €;** ☎0722.614.867/ 0723.947.833

412. **Lacul** Tei, Floreasca, semidec., et. 3/3, 115 mp, 2016, duplex, dormitoare suprapuse (14 mp fiecare), scara interioara, s. utila 80,52 mp+terasa 18 mp, living cu bucatarie deschisa 30,67 mp, doua bai,balcon la dormitor. Camere inalte. Toate actele. Finisat, **115.000 €;** ☎021.335.66.40/ 0730.177.109 valeria.tirtea@planitas.ro

413. **Lacul** Tei, Floreasca, semidec., et. 3/3, 135 mp, 2016, suprafata utila totala 113 mp, terasa 32 mp cu vedere spre lacul si Parcul Tei, 2 bai, bucatarie inchisa, lift. Etajul 3 retras, accesprit. Pretul include finisajele, discutabil. Toate actele, parcarea separat **145.000 €;** ☎021.335.66.40/ 0730.177.109 valeria.tirtea@planitas.ro

414. **Lacul** Tei, Grigore Moisil dec., et. 8/10, 66 mp, 1975, renovat, mutare rapida, bloc reabilitat, baie cu geam, acte la zi, cash/credit, vecinatati: Pipera, Barbu Vacarescu, Stefan cel Mare, Obor, Colentina **70.000 €;** ☎0758.074.444/ 021.210.76.00 valigeorgescu88@gmail.com

415. **Lacul** Tei, Grigore Moisil, dec., et. 8/10, 66 mp, 1975, cf. 1, complet renovat in 2016 luna mai inclusiv instalatie electrica pe cupru si sanitara, **68.000 €;** ☎0764.529.841

416. **Lacul** Tei, Teiul Doamnei dec., et. 6/8, 72 mp, 1985, metrou Obor 12 min, piata, Mall, Kaufland, parcul Tei 5 min, str. Brasoveni, 6/8, bloc 1984, 2 lifturi, dec, 2 bai, pe mijloc, cadastru, intabulare, eliberabil rapid **74.900 €;** ☎0722.614.867/ 0723.947.833

417. **Livezilor-** parc, semidec., et. 1/4, cf. 2, gresie, faianta, parchet, termopan, liber, balcon, vedere parc, **33.500 €;** ☎0787.638.327/ 0787.720.080

418. **Liviu** Rebreanu, 1 Decembrie 1918, dec., et. 7/8, 58 mp, 1974, oferta exclusiva, apartament 3 camere, dec., etaj 7/8, 58 mp, cf. 2, fara imbunatatiri, constructie 1974, doar cash, **56.000 €;** ☎0741.074.087/ 0751.183.878 mihaela_actual@yahoo.com

419. **Luica** stradal, Berceni, dec., et. 1/4, 68 mp, 2017, Luica stradalm, Penny Market, 67 mp utili, finisaje la alegere. Direct dezvoltator. Fara comision. 67000 euro tva inclus. Bloc nou. **67.000 €;** ☎031.005.12.58/ 031.005.17.65

420. **Luica,** Giurgiului, Piata Resita, dec., et. 2/4, 67 mp, 2017, imobil nou, lift silentios, parcare subterana, contorizare individuala, costructie din caramida cu izolatie din polistiren de 10 cm, finisaje la alegere, **67.000 €;** ☎031.005.17.61/ 031.005.17.69 constantin.s@star-construct.ro

421. **Luica,** Penny, 3 camere, dec., langa Ratb dec., et. 2/4, 67 mp, 2018, Luica, Giurgiului, apartament cu 3 camere dec., bloc cu finalizare in septembrie 2017 supermarket Penny la 2 pasi, statia Ratb la 1 minut. Bloc cu lift silentios si parcare subterana. **67.000 €;** ☎031.005.12.70/ 031.005.17.65 diana.d@star-construct.ro

422. **Luica,** Piata Resita, bloc nou, fara comision, dec., et. 2/4, 69 mp, 2018, cel mai ieftin apartament din zona Luica, Piata Resita, 3 camere dec. cu 2 bai, finisaje la alegere, zona linistita si verde, TVA inclus in pret, comision 0. **60.500 €;** ☎031.005.12.58/ 031.005.17.65

423. **Luica,** stradal, statie Ratb la 30 m, dec., et. 4/4, 79 mp, 2017, va propun spre vanzare, zona Luica langa Penny Market, un apartament de 3 camere dec., cu o suprafata utila de 69,36 mp +un balcon de 9,46 mp utili, **74.000 €;** ☎031.005.12.89/ 031.005.17.65 madalina.h@star-construct.ro

424. **Lujerului,** dec., et. 8/10, 68 mp, 1978, 3 camere, cf. 1, liber, cu imbunatatiri, disc., **69.900 €;** ☎0768.082.721

425. **Magurele,** finisaje superioare, parcare inclusa dec., et. 1/3, 70 mp, 2017, Magurele, stradal, imobil nou, cu dispunne de parcare inclusa, finisaje superioare, branşat la utilitatile orasului: gaze, energie electrica, canalizare si apa. Compartimentare din caramida, negociabil, **62.000 €;** ☎031.005.17.61/ 031.005.17.69 constantin.s@star-construct.ro

426. Mall Pieptanari, semidec., et. 5/10, 11 mp, direct proprietar, negociabil, 68.000 €; ☎0757.411.911/ 0751.454.259

427. **Mall** Vitan dec., et. 2/10, 77 mp, 1989, str. Vlad Judetul, apartament 3 cam., dec., hol in H, bloc anvelopat, vedere mixta, stradal, centrala termica, gresie, faianta, parchet, termopan, 2 grupuri sanitare, zona buna. Negociabil **110.000 €;** ☎0733.835.836

428. **Margeanului,** semidec., et. 8/8, 69 mp, 1983, Profi, gresie, faianta, termopane, usa metalica, apometre, intabulare, autobuz 226, 139, la 10 minute de Cora, Kaufland, Carrefour Vulcan, la 2 minute de piata, liber, bloc curat, civilizat, **55.000 €;** ☎0768.644.971 elkonareal@yahoo.com

429. **Margeanului,** Rahova, dec., et. 8/8, 73 mp, 1986, vand apartament 3 camere, parchet, instalatie electrica noua, centrala termica, terasa recent renovata, Margeanului. Direct proprietar, **56.000 €;** ☎0763.448.627 alexa087@yahoo.com

430. **Matei** Voievod, Pache Protopopescu, dec., et. parter/2, 101 mp, 1932, parter (inalt) intr-un d+p+2 construit in anul 1932 (fara risc seismic), confort 1, circular cu o suprafata totala de 101mp, o boxa la demisol 5 mp, centrala termica proprie, tamplarie termopan, **155.000 €;** ☎0745.502.099 adipiciu@gmail.com

431. **MegaMall,** 3 camere garaj acoperit, oportunitate, dec., et. 8/11, 70 mp, 1977, **68.000 €;** ☎0799.029.194 catelia.gabriel@catoma.ro

432. **Metalurgiei,** Brancoveanu, Covasna, semidec., et. 4/4, 68 mp, 1976, parchet, gresie, termopan, obloane exterioare, baie cu geam si dus italian, aer conditionat, zona verde, scoala si gradinita la 3 minute, loc de joaca copii, Grand Arena, boxa, parcare **55.000 €;** ☎0723.449.446 remusdirect@gmail.com

433. **Metro,** Militari, Auchan, dec., et. 1/5, 68 mp, 2018, Militari, Metro, Auchan, direct dezvoltator, apartament 3camere, bucatarie inchisa, 2 bai, bloc P+5 (placa+pod), cu lift, finisaje la alegere, canalizare, gaze, curent electric, RATB 178 si 138 la 100 m, comision 0% **57.000 €;** ☎0761.440.400 mirela_daniela_istrate@yahoo.com

434. **Metrou** 1 Decembrie 1918, sector 3, Titan, dec., et. parter/2, 71 mp, 2018, direct dezv, ap. cu 3 cam, dec., 2 gr sanitare, construct beton, caramida, predare aprilie-mai 2018, finisaje la alegere, tencuiala manuala, izolat exterior, g, f, t, p, um, acceptam credit, **63.900 €;** ☎0746.542.773/ 0760.447.170 amaliarezident@yahoo.com

435. **Metrou** Aparatori, 5 min, bloc nou, mutare imediata dec., et. 7/8, 93 mp, 2013, oferta dezvoltator, comision 0,3 camere, finalizat, terasa + balcon inchis, baie cu aerisire naturala, 5 minute pana la metrou Aparatorii Patriei, 10 secunde pana la statia Ratb si Mega Image. **80.000 €;** ☎031.005.12.70/ 031.005.17.65 diana.d@star-construct.ro

436. **Metrou** Berceni apartament 3 camere dec. dec., et. 4/5, 71 mp, 2018, cel mai mic pret din piata. Se preda la cheie, ansamblu rezidential de 4 blocuri, loc de joaca. Discout 10% la plata cash. Comision 0% **59.900 €;** ☎0737.500.380/ 0737.500.381 iulian@zonadesud.ro

437. **Metrou** Brancoveanu, stradal, dec., et. 1/3, 89 mp, 2017, imobilul nou, cu regim de inaltime P+3E situat intr-o zona linistita (langa Oraselul Copiilor), la 2 minute de statiile Ratb, suprafata 88,4 mp util. Se vinde la cheie, **115.000 €;** ☎0736.378.304/ 0725.597.221 madalina.h@star-construct.ro

438. **Metrou** Dimitrie Leonida, dec., et. 2/5, 93 mp, 2013, Drumul Femei, apartament 3 camere, finisaje de lux, bucatarie de 18mp, suprafata totala 116 mp, parchet masiv din stejar in toate camerele, baterii marca Grohe, Super oferta 818 euro/mp. **95.000 €;** ☎0734.584.194

439. **Metrou** Dimitrie Leonida, dec., et. parter/4, 60 mp, 2016, vand apartament cu 3 camere complet mobilat dec. modern amenajat, incalzire in pardoseala in living, 2 bai, finisaje extra, spatii comerciale in zona. Proprietar. Comision 0. Merita vazut; **56.900 €;** ☎0726.375.629 cristian.mocanu@zonadesud.ro

440. **Metrou** Dimitrie Leonida, Metalurgiei, dec., et. 1/3, 85 mp, 2018, 3c metrou Dimitrie Leonida 300 m, la 3 min. Decomandat, spatios, pozitie excelenta.Finisaje incluse in pret (la alegere).Direct dezvoltator. Comision 0.Dragos Bunciu. **83.000 €;** ☎0722.204.952

441. **Metrou** Dimitrie Leonida, strada Amurgului, dec., et. 2/2, 69 mp, 2011, 3 camere in p+2, loc de parcare privat, mobilat si utilat, geam la baie, aer conditionat in dormitoare, strada linistita inchisa cu bariere cu telecomanda, 800 m pana la metrou, **59.000 €;** ☎0724.519.897

442. **Metrou** Dristor, Piata Muncii, Campia Libertatii semidec., et. 3/10, 68 mp, 1979, particular, vand ap 3 cam metrou Dristor, Piata Muncii str. Campia Libertatii. Complet renovat, lux, ultra modern, bloc reabilitat, loc de parcare inclus, instalatii sanitare termice, electrice noi, **84.900 €;** ☎0784.711.999 tao_team@yahoo.com

443. **Metrou** Eroii Revolutiei, 3 camere dec. dec., et. 2/3, 65 mp, 2017, va propunem spre vanzare, un apartament cu 3 camere, situat la doar 2 statii de metrou Eroii Revolutiei, constructie 2017, confort 1, dec., etaj 2 din 3, suprafata utila de 65 mp. Bloc nou **76.000 €;** ☎031.005.12.89/ 031.005.17.65 madalina.h@star-construct.ro

444. **Metrou** Pacii, Iuliu Maniu, dec., et. demisol/11, 76 mp, 2017, 3 camere dec., 76 mp, 65.700

Imobiliare vânzări 3 CAMERE

516. **Militari,** Iuliu Maniu, Margelelor, dec., et. 1/5, 2017, oferta dezvoltator, confort 1 dec., etaj 1/5, bloc nou 2017, suprafata 68 mp util, la cheie, centrala, balcon de 5 mp, sau curte proprie 20 mp pentru parter, bloc p+5 caramida si beton. **67.500 €;** ☎0725.832.374/ 0743.104.772 oana_adinaneagu@yahoo.com

517. **Militari,** Lujerului Cora, bloc nou semidec., et. 8/9, 82 mp, 2017, dezvoltator imobiliar, situat intre Cora Lujerului si mall Plaza, apartamentul se va preda finisat complet (gresie, faianta, parchet, termopan, usi interior, centrala) **85.000 €;** ☎0729.946.970

518. **Militari,** Lujerului, Veteranilor, dec., et. 3/10, 72 mp, 1981, confort 1, gresie, faianta, parchet, 2 grupuri sanitare, **63.000 €;** ☎0769.115.522

519. **Militari,** Metro Auchan dec., et. 2/5, 68 mp, 2018, Militari, Metro Auchan, direct dezvoltator, apartament 3 cam, dec., bucatarie inchisa, bloc p+5 (placa+pod), lift, finisaje la alegere, canalizare, gaze, curent electric, Ratb 178 si 138 la 100 ml, comision 0, **57.000 €;** ☎0761.440.400 mirela_daniela_istrate@yahoo.com

520. **Militari,** Metro, 2 balcoane, bloc finalizat, dec., et. 3/6, 85 mp, 2017, bucatarie inchisa, 2 balcoane, dormitor cu baie matrimoniala, teresa 8 mp, hol intrare 12 mp, 2 bai. Apartamentul are o compartimentare avantajoasa cu camere spatioase, **71.000 €;** ☎0768.717.830

521. **Militari,** Metro, Auchan, dec., et. demisol/6, 77 mp, 2017, 3 camere dec.e, demisol, finalizat, finisat, loc parcare si TVA inclus in pret, www.pacii-residence.net. **55.000 €;** ☎0728.009.231 office@pacii-residence.net

522. **Militari,** Metro, Auchan, dec., et. 3/5, 68 mp, 2018, apartament 3 camere, dec., Militari Metro, bucatarie inchisa, parter+5, lift, canalizare, gaze, curent electric, internet, Ratb 178 si 138 la 100 ml, finisaje la alegere, pret 5700 e, comision 0. **57.000 €;** ☎0761.440.400 mirela_daniela_istrate@yahoo.com

523. **Militari,** Metro, Auchan, dec., et. 2/5, 68 mp, 2018, direct dezvoltator, apartament 3 camere, bucatarie inchisa, bloc P+5 (placa+pod), cu lift, finisaje la alegere, canalizare, gaze, curent electric, RATB 178 si 138 la 100 m, comision 0%, **57.000 €;** ☎0761.440.400 mirela_daniela_istrate@yahoo.com

524. **Militari,** Metro, Auchan, dec., et. parter/6, 85 mp, 2017, loc parcare si tva inclus in pret, www.pacii-residence.net, finalizat. **71.000 €;** ☎0728.009.231 office@pacii-residence.net

525. **Militari,** Metro, Auchan, dec., et. 3/6, 85 mp, 2018, loc parcare si tva inclus in pret, www.pacii-residence.net, termen predare 1 luna, **71.000 €;** ☎0728.009.231 office@pacii-residence.net

526. **Militari,** Metro, Auchan, dec., et. 5/6, 85 mp, 2017, loc parcare si tva inclus in pret, www.pacii-residence.net, termen predare ianuarie 2018, **71.000 €;** ☎0728.009.231 office@pacii-residence.net

527. **Militari,** metrou Pacii, Iuliu Maniu, comision 0%, dec., et. parter/6, 72 mp, 2017, apartament 3 camere dec., 72 mp, 2 grupuri sanitare, terasa 13 mp, bloc finalizat 2018, comision 0% de la cumparator, **81.500 €;** ☎0742.400.300

528. **Militari,** Piata Veteranilor, semidec., et. 5/8, 70 mp, 1985, apartament 3 camere confort 1 semidec., cartier Militari, zona Veteranilor, etaj 5, gresie, faianta, parchet, aer conditionat. Vecinatati :piata,metrou, hipermarket. Locuibil imediat. **71.900 €;** ☎0736.723.755

529. **Militari,** Rezervelor, dec., 74 mp, 2017, 3 camere, ansamblu de locuinte situat la doar 5 minute de statia de metrou Pacii. Complex Comercial Auchan. Autobuze 138 si 178. Finalizare luna august 2018. **63.750 €;** ☎0734.125.125 office@mtresidence.ro www.mtresidence.ro

530. **Militari,** Rezervelor, dec., 81 mp, 2017, acte gata, predare in maxim 1 luna, finisaje la alegere, acces rapid Ratb si metrou, centre comerciale. Acceptam credite bancare. **68.200 €;** ☎0734.125.125/ 0721.128.128 office@mtresidence.ro www.mtresidence.ro

531. **Militari,** str. Rezervelor, dec., et. parter/8, 57 mp, 2018, direct dezvoltator, ansamblu rezidential, imobil nou modern, finisaje la alegere,centrala proprie, 2 gr. sanitare, 1 balcon, 57 mp,10 min. metrou Pacii, Preciziei, 2 min. Ratb 138; 178, TVA 5% inclus. **50.000 €;** ☎0734.125.125/ 0721.128.128 officemtresidence@gmail.com

532. **Militari,** Uverturii, dec., et. 1/4, 74 mp, 1980, 3 camere cf. 1, are imbunatatiri, **73.000 €;** ☎0769.255.333/ 0766.244.446

533. **Militari,** Uverturii, Novum Lacul Morii, dec., et. 2/9, 70 mp, 2017, vedere superba spre Lacul Morii. Constructie solida. Finisaje de calitate superioara (Saloni, Roca, Pinum, Immergas). Direct dezvoltator, **66.900 €;** ☎0722.396.904 andrei.novuminvest@gmail.com

534. **Militari,** Veteranilor, semidec., et. parter/9, 74 mp, 1967, 3 camere Militari, Iuliu Maniu nr. 74-76, stradal, P/9, conf. 1, semidec, 74 mp, multiple imbunatatiri, pretul cuprinde TVA 19% si impozit pe venit 16% fiind proprietatea unei societati, plata cash. **74.000 €;** ☎0723.351.895/ 0745.351.895 tinaparaschiv@yahoo.com

535. **Militari,** Veteranilor, semidec., et. 3/4, 60 mp, 1970, ap. 3 camere, cf. 1, pozitie foarte buna, 1 min. de piata si mijloace de transport, fara imbunatatiri, **56.000 €;** ☎0769.255.333/ 0766.244.446

536. **Militari,** Veteranilor, apartament 3 camere, semidec., et. 2/8, 68 mp, 1966, ap. conf. I. semid. etaj 2/8, suprafata utila 57 mp + 10 mp cele 2 balcoane, pozitie excelenta, aproape de metrou, piata, fara imb. negociabil, **63.000 €;** ☎0732.940.972 florikiss57@yahoo.com

537. **Militari,** zona noua, strada Rezervelor dec., et. 6/8, 75 mp, 2017, dezvoltator, 75 mp, dec., g, f, p, t, um, centrala termica individuale, contorizat individual, lift, balcon, finisaje la alegere, predare la cheie, acces ratb + metrou, centre comerciale, gradinita, scoala, liceu **63.500 €;** ☎0734.125.125/ 0721.128.128 simona.mihaliuc@mtresidence.ro

538. **Mosilor** - Carol semidec., et. 4/4, 75 mp, 1936, 3 cam. structura circulara, suprafata totala 90 mp, 4 balcoane, 1 grup sanitar cu geam in exterior, **81.500 €;** ☎0722.732.975 axadomenii@yahoo.com

539. **Mosilor,** semidec., et. 2/8, 72 mp, 1982, et 2/8, doua gr sanitare, pozitie buna, imobil reabilitat termic, balcon spatios dispus pe living si dormitor (liniste), intabulat, adiacent Universitatte, Stefan cel Mare, **91.900 €;** ☎0731.015.099

540. **Mosilor,** Eminescu, Dacia, metrou Obor, Orange, dec., et. 1/8, 78 mp, 1982, gresie, faianta, termopan, usa metalica, aer conditionat, bl. reabilitat termic, intrare stradala, balcon pe tot apartamentul, liber, cadastru, intabulare, accept credit, neg., **89.000 €;** ☎0787.882.999

541. **Natiunile** Unite, Calea Victoriei, Blocul Turn, semidec., et. 4/17, 68 mp, 1960, apartament 3 camere la doar 1 minut fata de Centrul Vechi si de Piata Unirii, 60 mp util, **77.500 €;** ☎0730.177.245 cosmin@vibimobiliare.ro

542. **Natiunile** Unite, Calea Victoriei, Blocul Turn, semidec., et. 2/10, 70 mp, 1970, metrou Obor 5min.Mall, Piata, bloc 1970, cilizat, reabilitat termic, 2/10 70 mp, imb, dec, g, f, p, um, termopan, baie cu fereastra, acte ok, intrare stradala, eliberabil rapid, **66.500 €;** ☎0722.614.867/ 0723.947.833

543. **Nerva** Traan, Timpuri Noi, dec., et. 3/8, 76 mp, 1990, 3 camere decomadate, et. 3 din 8, model H, reabilitat termic, renovat **117.000 €;** ☎0747.777.767/ 021.323.00.10 office@centralimobiliare.ro

544. **Nerva** Traian dec., et. 8/8, 77 mp, 1990, apartament superb situat la etj 8/8, bloc din 1990, dec., renovat recent, imbunatatiri, liber, acte in regula, merita vazut **109.900 €;** ☎0722.891.941 royal-imob@yahoo.ro

545. **Nerva** Traian Unirii, apartament 3 camere dec., et. 3/11, 89 mp, 2018, complex rezidential, vecinatati Octavian Goga, Mall Vitan, Timpuri Noi, **135.000 €;** ☎0722.602.948 radu@proestate.ro

546. **Nerva** Traian, dec., et. 7/8, 78 mp, 1989, 3 camere Nerva Traian, 1989, 78 mp, dec, renovat, 2 gr. sanitare, mobilat si utilat, reabilitat, loc de parcare, vedere mixta, ideal investitie **106.000 €;** ☎0728.421.679/ 0734.979.979 office@millenium-properties.com

547. **Nerva** Traian, dec., et. 8/8, 76 mp, 1989, va propunem spre vanzare un apartament cu 3 camere in zona Nerva Traian. Apartamentul este dec., situat la et 8/8 + etaj tehnic partial, suprafata totala este de 76 mp, **121.000 €;** ☎0760.654.555

548. **Nerva** Traian, strada Vlad Dracu nr 11, dec., et. 3/8, 77 mp, 1990, acasa in zona linistita si aproape de toate utilitatile (parc, metrou, mall, centru). **115.000 €;** ☎0728.867.686

549. **Nerva** Traian, Timpuri Noi, dec., et. 1/11, 75 mp, 2015, 3 camere dec., bloc nou. 2015, mobilat si utilat, 2 bai, ac **118.000 €;** ☎0747.777.767/ 021.323.00.10 office@centralimobiliare.ro

550. **Nerva** Traian, Vlahuta dec., et. 3/8, 78 mp, 1990, dec., hol H, bloc reabilitat termic, 2 bai, geam la baia mare, etaj 3/8, constructie 1990, suprafata 78 mp, gresie, faianta, parchet, termopan, **117.000 €;** ☎0735.883.450 traian@centralimobiliare.ro

551. **Nicolae** Grigorescu, semidec., et. 5/8, 69 mp, 1983, Matei Ambrozie, Fizicienilor, confort 1, semidec., 2 grupuri sanitare, 2 lifturi, bloc 1983, reabilitat termic, liber, acte ok, situat la 7-8 min metrou si parc, meirta vazut **71.000 €;** ☎0732.135.471

552. **Nicolae** Grigorescu, metrou, semidec., et. 7/10, 50 mp, 1975, mobilat, utilat, renovat recent, balcon, gresie, faianta, parchet, termopan, bloc reabilitat, calduros, nu este pe colt, **56.500 €;** ☎0723.399.229/ 0740.246.872

553. **Nicolae** Grigorescu, sector 3, dec., et. 1/2, 70 mp, 2010, Nicolae Grigorescu, sector 3, zona verde fara trafic intens, aproape de centrul orasului, apartament nou in vila cu P+2+M, finisari la cheie, 2 locuri de parcare incluse, curte. **79.900 €;** ☎0731.879.568 nitulescumarin@yahoo.com

554. **Nicolae** Grigorescu, 2 minute Parc IOR, M. Ambrozie dec., et. 3/8, 70 mp, 1986, 3 camere dec., renovat, 2 grupuri sanitare, etaj 3/8, 2 lifturi, an 1986. Dressing si 2 debarale, balcon, vedere retrasa. Gresie, faianta, parchet, termopan integral, usa metalica, geam baie. **85.000 €;** ☎0732.135.470

555. **Noul** Titan, Theodor Pallady, Nicolae Teclu dec., et. 1/4, 66 mp, 2018, vand apartament 3 camere, dec., cu o suprafata de 66 mp, aflat la o distanta de 10 min. pana la statia de metrou Nicolae Teclu **60.000 €;** ☎0737.811.000 ruxandra@zonadesud.ro

556. **Obor** Colentina, Doamna Ghica Parc dec., et. 4/10, 70 mp, 1976, gresie, faianta, parchet, termopan, usa metal, geam baie, loc parcare ADP, bloc fara risc seismic, reabilitat termic, cad+ intabulare, acc credit, **59.500 €;** ☎0724.336.834/ 021.642.77.01

557. **Obor,** Avrig, Ferdinand, Mihai Bravu, semidec., et. 8/10, 65 mp, 1964, Iancului, Dimitrov 5 min. de metrou, cf.1, 2 bai, geam la baia mare, bloc reabilitat termic, fara risc seismic, gresie, faianta, parchet, termopan, usa metalica, aer conditionat, intabulat, liber, zona linistita. **63.000 €;** ☎0770.956.572

558. **Obor,** Colentina stradal, langa RoseGarden, semidec., et. 3/10, 68 mp, 1971, metrou 10 min., Mall Veranda, Kaufland 5 min., 3/10, bloc reabilitat termic, pe mijloc, imbunatatiri, gresie, faianta, parchet, termopan, um, se vinde mobilat, utilat, cadastru, intabulare, liber, accept credit, **66.000 €;** ☎021.688.08.67/ 0722.614.867

559. **Obor,** Colentina Teiul Doamnei, sectia 7, dec., et. 4/8, 71 mp, 1984, 10 min. metrou Obor, Kaufland, mall Veranda, 5 min. Parcul Tei, Parc Plumbuita, cf. 1, orientare S-E, curat, 2 bai, pe mijloc, 2 lifturi, bloc reabilitat termic, cadastru, intabulare, **74.000 €;**

560. **Obor,** Colentina, dec., et. 2/11, 70 mp, 1978, Doamna Ghica vav de parcul Plumbuita, 2/11, bloc 1978, reabilitat termic, pe mijloc, 73 mp, imb, g, f, p, um, termopan, cadastru, intabulare, balcon mare, accept credit. **62.500 €;** ☎021.688.08.67/ 0722.614.867

561. **Obor,** Colentina, Doamna Ghica, dec., et. 8/10, 70 mp, 1976, vav Parc Plumbuita 15 min, metrou, stradal, cf.1, bloc reabilitat, vedere mixta, 2 balcoane, geam la baie, orientare s-e, imb., gresie, faianta, parchet, usa metalica, termopan, cadastru, acc. credit, **64.900 €;** ☎021.380.28.14/ 0737.435.628

562. **Obor,** Colentina, Doamna Ghica, dec., et. 9/10, 75 mp, 1975, vav parc Plumbuita, Aleea Sinaia, reabilitat termic, orientare sud, 3 balcoane, baie cu fereastra, imb., gresie, faianta, parchet, usa metalica, ac, bucatarie mobilata, cadastru, intabulare, **62.900 €;** ☎0723.947.833/ 0722.614.867

563. **Obor,** Colentina, Doamna Ghica, dec., et. 6/10, 70 mp, 1976, vav parc Plumbuita, bloc fara risc seismic, imb., pe mijloc, vedere stradala, cadastru, intab, acc. credit, **59.900 €;** ☎021.688.08.67/ 0722.614.867

564. **Obor,** Colentina, Doamna Ghica, Bcr, dec., et. 2/8, 78 mp, 1989, 12 min metrou, vav Parc Plumbuita, planul doi, etaj 2/8, cf.1 sporit dec, 78 mp, bloc 1989, 2 bai, vedere mixta, pe mijloc, bucatarie mare patrata, vedere deschisa, curat, termopan, g, f, um, cadastru, intabulare, se accepta credit, **83.500 €;** ☎021.380.28.14/ 0737.435.628

565. **Obor,** Colentina, mall Veranda semidec., et. parter/10, 68 mp, 1970, Mega Image, 3 minute metrou, parter/10, balcon, bloc fara risc seismic, liber, pozitie buna, bloc civilizat, se accepta credit, pret discutabil **60.000 €;** ☎0724.336.834

566. **Obor,** Colentina, Mall Veranda, dec., et. 5/9, 85 mp, 2012, Complex Rose Garden, metrou 7 min, 2 bai, 2 terase, imb, gresie, faianta, parchet, termopan, ac, paza BGS, loc parcare, mobilat complet, utilat, ideal investiti, **129.900 €;** ☎0723.947.833/ 0722.614.867

567. **Obor,** Colentina, Roze Garden, semidec., et. 3/10, 63 mp, 1969, 3 cam., 7 minute metrou Obor, cf 1, orientare Vest, bloc reabilitat termic, bloc fara risc seismic, cad + intab., acc. credit, liber, **60.000 €;** ☎0724.336.834

568. **Obor,** Colentina, stradal langa Kaufland, dec., et. 2/10, 70 mp, 1970, metrou Obor 5min.Mall, Piata, bloc 1970, cilizat, reabilitat termic, 2/10 70 mp, imb, dec, g, f, p, um, termopan, baie cu fereastra, acte ok, intrare stradala, eliberabil rapid, **66.500 €;** ☎0722.614.867/ 0723.947.833

569. **Obor,** Colentina, stradal, Teiul Doamnei dec., et. parter/10, 70 mp, 1970, 10 min metrou, vav Complex Rose Garden, cf.1, bloc tip monolit, 2 bai, balcon mare, pe mijloc, orientare S, imb, gresie, faianta, parchet, termopan, um, intrare stradala, ideal birou, cabinet, locuit, **62.900 €;** ☎021.380.28.14/ 0737.435.628

570. **Obor,** Colentina, stradal, vav Magazinul Obor dec., et. 4/10, 70 mp, 1975, 3 min. metrou, Mall Veranda, aproape Stefan Cel Mare, Mosilor, cf.1, bloc reabilitat termic fara risc, pe mijloc, vedere mixta, orientare E-V, imbunatatiri, gresie, faianta, parchet, usa metalica, termopan, ac, cadastru, intabulare, **79.900 €;** ☎021.380.28.14/ 0737.435.628

571. **Obor,** Colentina, Teiul Doamnei, metrou 10 min. dec., et. 6/8, 72 mp, 1985, Sectia 7, str. Brasoveni, proprietar, bloc tip rusesc, 2 lifturi, 2 bai, pe mijloc, bloc civilizat, scara fara restantieri, gresie, faianta, usa metalica, cadastru, intabulare, energetic, accept credit, exclud agentii, site promov. **73.900 €;** ☎0722.432.029

572. **Obor,** Colentina, Teiul Doamnei, vav Sectia 7, semidec., et. 4/10, 63 mp, 1976, 10 min. metrou Obor, aproape Parc Plumbuita, Tei, cf.1, bloc caramida, fara risc, reabilitat termic, pe mijloc, orientare E-V, vedere mixta, imbunatatiri, gresie, parchet, termopan, faianta, usa metalica, cadastru, intabulare,liber **64.900 €;** ☎021.380.28.14/ 0737.435.628

573. **Obor,** Masina de Paine, metrou 5 min., semidec., et. 9/10, 67 mp, 1970, Mall Veranda, piata, Kaufland, Teiul Doamnei, Sectia 7, bloc reabilitat termic, cf. 1, vedere mixta, orientare E-V, imb., gresie, faianta, parchet, termopan, um, ac, cadastru, intabulare, **57.000 €;** ☎0737.435.628/ 0722.614.867

574. **Obor,** Mihai Bravu, dec., et. 1/10, 76 mp, 1978, va oferim spre vanzare 3 camere dec., liber, mobilat, utilat, etaj 1/10. Apartamentul este curat, instalatia electrica si sanitara noi, gresie, faianta, parchet, termopan, ac, centrala termica **92.500 €;** ☎0733.154.800/ 0761.086.217 baraceanu.daniela@yahoo.com

575. **Obor,** Mihai Bravu, dec., et. 1/10, 76 mp, 1978, va oferim spre vanzare 3 camere, cf 1 dec., liber, mobilat modern, 2 balcoane, etaj 1/10. Apartamentul are gresie, faianta, parchet, termopan, usi noi, instalatiile noi, centrala. 3 minute metrou. **92.500 €;** ☎0761.086.217/ 0733.154.800 baraceanu.daniela@yahoo.com

576. **Obor,** Mihai Bravu, Aleea Avrig, semidec., et. 9/11, 72 mp, 2011, metrou Obor 3 minute, bloc nou 2011 situat semistradal, langa parc, piata, Mall Veranda, primarie, 9/11 ap.3 camere dec-72 mp, su-53 mp,c entrala proprie, g, f, p, um, termopan, loc parcare suprateran, acte ok, ideal investitie inchiriere, **79.900 €;** ☎0722.614.867/ 0723.947.833

577. **Obor,** Pantelimon, Armenesc, dec., et. 2/9, 97 mp, 2010, 3 cam., 2 wc, centrala termica proprie, gresie, faianta, parchet, termopan, um, living 47 mp, eliberabil repede, cad.+ intab., acc. credit, **91.000 €;** ☎0724.336.834

578. **Obregia,** Cultural, semidec., et. 2/10, 73 mp, apartament spatios, etaj 2/10, gresie, faianta, parchet, termopan, usa metalica, aer conditionat, bloc civilizat, 2 balcoane, toate actele la zi. Se accepta credit. Negociabil. **67.500 €;** ☎0773.931.307

579. **Obregia,** Cultural, semidec., et. 2/9, 72 mp, 1975, vand apartament 3 camere stradal bd. Al. Obregia, Cultural, et. 2, imbunatatiri multiple, termopan, parchet masiv, 2 balcoane, bloc reabilitat termic, loc parcare, loc joaca copii in spatele blocului. **69.500 €;** ☎0720.556.282 cristian.marcu@gmail.com

580. **Odobesti,** piata Matei Ambrozie dec., et. 3/8, 70 mp, 1986, Parcul Titan, ParkLake Shopping Center, dec., 1986, 2 gr. sanitare, geam baie, gresie, faianta, parchet, termopane, usa metalica, scara curata **85.000 €;** ☎0732.135.467

581. **Oltenitei,** et. 3/4, 67 mp, 1981, vand ap. 3 camere, negociabil, **70.000 €;** ☎0769.629.394

582. **Oltenitei,** Paduroiu, dec., et. 1/8, 76 mp, 1989, apartament spatios, etaj 1/8, hol H, 2 bai, an 1989, dec., gresie, faianta, parchet, termopan, usa metalica, aer conditionat, balcon in termopan, loc de parcare, toate actele la zi. Negociabil. **103.000 €;** ☎0773.931.307

583. **Oraselul** Copiilor, 3 camere stradal, dec., et. 2/3, 78 mp, 2018, imobil nou regim de inaltime P+3E situat intr-o zona linistita langa Oraselul Copiilor. Apartamentul ce vi-l propun spre vanzare are o suprafata utila de 77,5 mp + terasa de 9,5 mp **105.000 €;** ☎0736.378.304/ 031.005.17.65 madalina.h@star-construct.ro

584. **Otopeni,** dec., et. 2/4, 126 mp, 2015, Privillige Residence, superb, finisaje lux, vizavi de aeroprtul Otopeni, apartamentul se vinde mobilat, utilat complet, dispune de piscina, sauna, loc de joaca copii, pret fara concurenta. **960 €;** ☎0753.075.109

585. **Otopeni,** central, Strada Maramures, dec., et. parter/3, 74 mp, 2017, ansamblul Maramures Residence, Otopeni, bloc nou din caramida pe cadre de beton armat, pereti interior din caramida, finisaje premium la alegere. Vecinatati: centru, Bucuresti, Baneasa, aeroport, DN1, **65.500 €;** ☎0722.602.948/ 0727.090.488 radu@proestate.ro

586. **Ozana,** 1 Decembrie 1918, apartament 3 camere dec., et. 3/4, 82 mp, 2017, apartament 3 camere dec, bloc nou, finalizat, suprafata de 82 mp utili,15 minute de statia de metrou 1 Decembrie 1918 pentru detalii si vizionari sau alte oferte pe zona sunati la tel, Dorian. **71.200 €;** ☎0724.548.040 dorian.lacatus@zon-adesud.ro

587. **Pacii-Iuliu** Maniu, 200 m metrou, dec., et. 2/11, 77 mp, 2019, bloc nou, situat la 200 de metri de statia de metrou Pacii ofera spre vanzare apartament cu 3 camere77 mpu, etaj 2 din 11, complet dec., 2 gr.sanitare-pret 96000 euro tva inclus, **96.000 €;** ☎0757.578.682 razvan@rotarpark.ro

588. **Pajura,** semidec., fara imbunatatiri, bloc reabilitat, **53.500 €;** ☎0723.627.181/ 0762.286.905

589. **Pantelimon,** Bd. Garii Obor, semidec., et. 5/8, 64 mp, 1964, Gara de Est, Ferdinand, Parc,et.5, cf.1, fara risc seismic, balcon spatios, geam la baie, fara imbunatiri si modificari, p+t, aer condit, intab, zona linistita, acc. credit, disc. **54.500 €;** ☎0770.956.572

590. **Pantelimon,** Cimitirul Armenesc Lidl, dec., et. 5/8, 65 mp, 1985, apartament confort 1, dec., situat la etajul 5/8, 2 grupuri sanitare, 2 lifturi, bloc constructie 1095, cadastru si intabulare, 65 mp, **85.500 €;** ☎021.231.23.18/ 0731.144.159

591. **Pantelimon,** comision 0% la cumparator semidec., et. 1/3, 83 mp, 2016, Rascoalei Residence, oras Pantelimon, constructie 2016, luminos, 83 mp, gresie, faianta, parchet, termopan, centrala, parcare, 2 balcoane, apropiere metrou, Cora, Selgros, accept credit **64.500 €;** ☎0723.267.791/ 0723.283.912 imobiliaro@gmail.com

592. **Pantelimon,** Cora, Liceul Lucian Blaga, dec., et. 7/10, 70 mp, 1975, Posta, stradal et.7, cf1, scara stradala, vedere pe spate, liniste, orientat pe sud, luminos, bl. reabilitat termic, termopan, um, balcon mare, geam la baie, intab, liber, negoc., **59.500 €;** ☎0770.956.572

593. **Pantelimon,** Mega Mall semidec., et. 9/9, 72 mp, 1976, Mega Mall, 3 camere, etaj 9, 72 mp, renovat, um, g, f, t, ac, 2 balcoane, bloc stadal, an 1976, vedere mixta, in apropiere magazine, baci, parc, piata, Stadion national Arena, 10 min. pana la metrou, **68.000 €;** ☎0727.280.816 gabybudu@gmail.com

594. **Pantelimon,** MegaMall dec., et. 8/11, 70 mp, 1976, fara imbunatatiri, disponibil imediat, etaj 8, garaj+ boxa,acte la zi,se accepta credit cu plata in lei,vecinatati: lanculi,Ferdinand, Obor, National Arena, **69.999 €;** ☎0758.074.444/ 021.210.76.00 valigeorgescu88@gmail.com

595. **Pantelimon,** Morarilor, dec., et. 3/10, 65 mp, 1975, 3 camere dec., etaj 3/10, 65 mp, gresie, faianta, termopane, spatii depozitare, baie cu geam exterior, 12 minute metrou, langa scoala si parc, bloc fara urgente, cadastru, intabulare, disc., **60.999 €;** ☎0749.131.838 ciprian@confortcasaimobiliare.ro

596. **Pantelimon,** Morarilor, dec., et. 1/10, 67 mp, 1975, cf. 1, dec., bloc 1975, vedere parc Morarilor, etaj 1 din 10, fara imbunatatiri, cadastru si intabulare, **59.900 €;** ☎0722.539.659/ 0722.609.454 office@confortcasanord.ro

597. **Pantelimon,** Morarilor, spital dec., et. 6/10, 70 mp, 1977, Langa Lic. Blaga, bloc reabilitat termic 1977, fara risc seismic, 6/10, dec, 70 mp, pe mijloc, balcon mare, imb, g, f, p, um, termopan, 3xac, cadastru, intabulare, accept credit, **58.000 €;** ☎0723.947.833/ 0722.614.867

598. **Pantelimon,** Parc Morarilor, apartament 3 camere dec., et. 1/8, 65 mp, vedere deosebita catre parc, bloc situat la 10m distanta de parc, 3 camere dec.e, fara imbunatatiri, fara amenajari, nereabilitat termic, la 20 m scoala, gradinita, 10 min Metrou, cadastru, intabulare **60.900 €;** ☎0722.539.659/ 031.420.69.37 office@confortcasaimobiliare.ro

599. **Pantelimon,** Spital, dec., et. 9/10, 66 mp, 1975, Liceul Lucian Blaga, circular, bloc stradal, fara risc seismic, geam la baie, bloc civilizat, pozitie buna, acces rapid la mijloacele de transport, cadastru, intabulare, certificat energetic, se accepta credit **58.000 €;** ☎0787.882.999

600. **Parc** Carol, dec., et. parter/9, 66 mp, 2017, Filaret, direct dezvoltator, 3 camere, parter, constructie noua P+9E, finisaje la alegere, centrala termica proprie, predare la cheie, toate utilitatile. **92.300 €;** ☎0748.238.661/ 0751.075.989 vanzari@imogroup.ro

601. **Parcul** Carol, bloc special P+2, la parter suprainaltat, 2 balcoane, pivnita, curte mare cu multa verdeata, zona f. linistita, **115.000 €;** ☎0752.033.992

602. **Petre** Ispirescu, 3 camere, bloc nou, dec., 70 mp, 2018, NSI Real Estate va ofera un apartament de 3 camere, intr-un bloc nou construit, structura rezistenta de caramida, beton si izolatie termica exterioara, ce va fi gata in luna martie. **84.500 €;** ☎07599052391 office@ronsi.ro

603. **Piata** Iancului, Liceul Iulia Hasdeu, semidec., et. 9/10, 63 mp, 1967, spatios, balcon bare pe toata lungimea apartamentului, parchet, gresie, faianta, termopan, bloc fara risc seismic, reabilitat termic, accepta credit, **69.000 €;** ☎0735.883.452 daniel.enache@central-imobiliare.ro

604. **Piata** Muncii, metrou, dec., et. 9/10, 1980, 3 cam., proprietar, 2 gr sanitare cu geam, bloc reabilitat termic, la 5 minute de metrou, **86.000 €;** ☎0727.145.882

605. **Piata** Progresul, semidec., et. 10/11, 62 mp, 1964, Giurgiului particular vand ap 3 camere Piata Progresul, stradal, comfort 1, semidec, et 10, intr-un bloc cu 11 et, renovat g, f, t, 2 lifturi, 2 balcoane, liber, acte ok 57000 euro, **59.000 €;** ☎0726.169.467

606. **Piata** Resita, 3 camere, finalizat, mutare imediata semidec., et. 3/3, 77 mp, 2016, apartament cu 3 camere, dec., o suprafata utila de 76,97 mp si fiind orientat catre sud, acest apartament va beneficia de un plus de caldura pe timpul iernii. Apartamentul este finisat la cheie, **82.000 €;** ☎031.005.12.89/ 031.005.17.65 madalina.h@star-construct.ro

607. **Piata** Resita, imobil nou, finalizat, parcare dec., et. 3/3, 77 mp, 2016, Piata Resita, imobil nou, finalizat, parcare inclusa in pret, 2 minute de RATB, 5 minute pana la Piata Resita, centrala proprie, calorifere, gresie, faianta, parchet, bai utilate, usa metalica, **79.500 €;** ☎031.005.17.61/ 031.005.17.69

608. **Piata** Romana -Coloane, semidec., et. 2/7, 65 mp, 1960, vis-a-vis ASE, 3 camere, baie+ wc, amenajat, vedere bd. Magheru. Particular. **75.000 €;** ☎0746.091.481

609. **Piata** Romana, semidec., et. 4/4, 70 mp, 1950, liceul German, piata Romana ap. 3 cam., 2 gr. sanitare mobilat clasic etajul 4/4, fara lift, numai locuit, preferabil 2 cupluri, termen lung, plata 1+1 , **375 €;** ☎0720.533.650/ 0761.255.433 teraimobiliare@yahoo.com

610. **Piata** Romana, imobil 2017 dec., et. 2/4, 113 mp, 2017, zona linistita, apartament 3 camere, dec., suprafata 113 mp, imobil 2017, lift, finisaje la alegere, garaj la subsol, compartimentarea perferentiala. Investitie **230.000 €;** ☎0732.188.812 ioachim.catalin@gmail.com

611. **Piata** Sudului, Frumusani, semidec., et. 5/6, 70 mp, 1985, 3 camere semidec., bloc din 1984 centrala termica, termopan peste tot parchet, la 5 min. piata Berceni, are cadastru, liber, **57.900 €;** ☎0784.572.615 sorinmarvis@yahoo.com

612. **Piata** Sudului, Olteniei, Stanjeneilor, semidec., et. 7/8, 68 mp, 1981, apartament cf. 1, fara amenajari recente, 2 grupuri sanitare, 2 lifturi, liber, acte la zi, **66.900 €;** ☎0733.300.779/ 0722.300.698

613. **Piata** Trapezului, Titan, dec., et. parter/8, 65 mp, 1975, apartament 3 camere dec., bloc reabilitat, termopane, usa metalica, bloc ingrijit, vecini linistiti, este situat langa Metrou 1 Decembrie 1918, acte la zi, se accepta credit, usor neg., **64.900 €;** ☎0721.444.404 octavian.vintila@real-broker.ro

614. **Piata** Universitatii, Spital Coltea, semidec., et. parter/9, 70 mp, 1972, Piata Uninversitatii Spital Coltea, 3 camere, parter inalt din 9, spatios, luminos, renovat complet recent, aer conditionat, partial mobilat, boxa la subsol, balcon foarte generos. **89.000 €;** ☎0725.726.467 andrei.ioanitescu@yahoo.com

615. **Pipera,** Green Vista, semidec., et. parter/6, 83 mp, 2009, vanzare apartament 3 camere, 80 mp, semidec., 2 dormitoare dintre care unul matrimonial, 2 grupuri sanitare, living cu bucatarie open space, parter/6, posibilitate rate la dezvoltator, comision 0. **120.000 €;** ☎0746.097.005 emilian@bostenaru.ro

616. **Pipera,** Penny market, ocazie, dec., et. 3/4, 105 mp, 2015, Lux, zona rezidentiala, masina de spalat rufe, masina de spalat vase, finisaje de calitate superioara, paza umana ,2 balcoane, terasa, mobilat, utilat lux, loc de parcare si boxa subterane incluse in pret, **130.000 €;** ☎0768.644.971 elkonareal@yahoo.com

617. **Pntelimon,** Morarilor, Complex Atlantis, dec., et. 5/11, 108 mp, 2010, ap exceptional 3 camere, 3 balcoane cu vedere mixta super finisat, amenajat la cheie, contorizare individuala, piscina, loc de joaca pt copii, curte interioara, sala de fitnes sala de tenis, **108.000 €;** ☎0771.791.542

618. **POLONA** dec., et. 2/2, 87 mp, 1936, OFERTA, central, 3 camere Str. Polona apartament in vila **80.000 €;** ☎0729.522.411/ 0721.441.594 crystinapena@gmail.com

619. **Polona,** dec., et. 2/5, 142 mp, 2017, direct dezvoltator, 3 camere total dec., finisaje lux 500 m de p-ta Romana, 300 m de metrou numeroase magazine, scoli, parcuri, universitati in apropiere **225.000 €;** ☎0773.821.863 Pentelei@yahoo.com

620. **Popesti** Leordeni, vila 3 camere pret de apartament dec., 80 mp, 2017, structura beton, caramida porotherm, termoizolatie 10 cm, finisaje la alegere, toate utilitatile, localizat Str. Intrarea Viilor nr. 23, pod mansardabil finisat 35 mp, teren liber 25 mp. **69.900 €;** ☎0724.396.201/ 0764.180.052

621. **Prelungirea** Ghencea, Cartierul Latin, dec., et. 6/6, 100 mp, 2017, direct proprietar, vindem apartamente cu 2 si 3 camere, comision la vanzare 0, loc de parcare inclus in pret, se acepta credit prima casa, imobiliar etc, reducere la plata cash. **59.500 €;** ☎0765.420.123 evelin.residence@yahoo.com

622. **Primaveril,** apartament 3 camere/ vila, dec., et. 2/3, etaj 2/3, dec., suprafata utila 60 mp, suprafata cu balcon 64 mp, un balcon inchis, **145.000 €;** ☎0726.274.984

623. **Progresului,** dec., proprietar, apartament 3 camere, str. Progresului, bucatarie, baie, wc servirui, hol dublu, balcon inchis, mobilat, utilat, centrala proprie, etaj 2, **85.000 €;** ☎0726.975.002

624. **Rahova** Baciului nr.5, semidec., et. 3/10, 1978, apartament situat la etajul 3/10, in suprafata de 48 mp, semidec., liber, ferestre pvc, gresie, faianta, parchet, usa metalica, discutabil, **38.000 €;** ☎0735.096.378

625. **Rahova,** dec., 77 mp, 1982, 3 camere, gresie, faianta, parchet, termopan, renovat recent, acte la zi, **57.500 €;** ☎0762.902.955

626. **Rahova,** Alexandriei, dec., et. parter/3, 65 mp, 2015, curte proprie, foisor, casuta unelte, gazon, superb, cartier nou, balcon, bloc din caramida, canalizare, apa, gaze, Enel, Asfalt, **59.800 €;** ☎0721.115.770 dragomirdianamaria@gmail.com

627. **Rahova,** Bolintine

Imobiliare vânzări 3 CAMERE

703. **Tineretului,** dec., et. 1/8, 73 mp, 1982, Caramidarii de Jos, 1 min parc, 10 min metrou, foarte curat, acte la zi, semidstradal, **115.000 €;** ☎021.253.01.13/ 0745.087.966 office_treibrazi@yahoo.com

704. **Tineretului,** dec., 70 mp, metrou, 70 mp, dec., gresie, faianta, balcon, fara imbunatatiri, parc. **82.000 €;** ☎0760.276.504

705. **Tineretului,** dec., et. 3/10, 75 mp, 1976, Poenari, 1 min. parc, 3 min. metrou, cf. 1, liber, foarte spatios, balcon mare, fereastra la baie, acte la zi, **92.000 €;** ☎021.253.01.13/ 0745.087.966 office_treibrazi@yahoo.com

706. **Tineretului,** dec., et. 4/8, 1985, Tineretului, Timpuri Noi, 3 camere, etajul 4 din 8, deomandat, 2 grupuri sanitare, 70 mp, anul constructiei 1985, renovat, 2 grupuri sanitare, apropiere metrou timpuri noi, 5 min., parc, facultati, **93.500 €;** ☎0721.330.830 euroamoconstruct@yahoo.com

707. **Tineretului,** Calea Vacaresti, Piata Sudului, dec., et. 3/5, 80 mp, 2017, imobil nou, p+5 etaje, amplasare excelenta, 3 minute metrou Piata Sudului. Apartamentul se vinde finisat la cheie, bransat la utilitati si contorizat individual. **110.900 €;** ☎0737.000.035

708. **Tineretului,** Chiajna, apartament 3 camere, semidec., et. 2/6, 51 mp, 2018, oferta apartament 3 camere, 51 mp, se preda la cheie, gresie, faianta, parchet, usi, obiecte sanitare. lift, etaj intermediar. Mijloc de transport. **43.500 €;** ☎0720.822.960

709. **Tineretului,** metrou, semidec., et. 5/8, 70 mp, 1979, bloc stradal, foarte aprope de metrou, apartament confort 1, liber, cu doua balcoane, fara amenajari recente, constructie 1979-1980, vis a vis de Parcul Tineretului **86.900 €;** ☎0722.300.698/ 0733.300.779

710. **Tineretului,** Palatul Copiilor, dec., et. 5/6, 84 mp, 2008, intr-un imobil s+p+6 construit in 2008, in planul doi al strazii. Suprafata 84 mp, 2 bai, balcon. Se preda la cheie. Vedere spate. Parcare contracost, **145.000 €;** ☎0730.177.000 cristina.badea@planitas.ro

711. **Tineretului,** parc, dec., et. 10/11, 72 mp, 1982, Piscului, constructie 1982, apartament 3 camere cf. 1, etaj 10/11, termopan, gresie, faianta, 2 balcoane, 2 grupuri sanitare, liber, acte la zi, negociabil. **85.000 €;** ☎0733.300.779/ 021.330.79.50

712. **Tineretului,** Piata Norilor, apartament 3 camere dec., et. 10/10, 70 mp, 1978, Tineretului, Piata Norilor, apartament 3 camere, baie cu geam. confort 1, dec., 70mp, etaj 10/10 plus etaj tehnic, 1978, un balcon, zugravit, curat, la 3 minute de metrou, liber. **73.000 €;** ☎0786.192.686 laurentiumarvis@yahoo.com

713. **Tineretului,** Radulescu Motru, dec., et. 3/8, 70 mp, 1985, 3/8 dec., mobilat si renovat, hol generos, geam la ambele bai, izolat pe interior, loc parcare ADP, cadastru, negociabil, **114.000 €;** ☎0735.883.452 daniel.enache@centralimobiliare.ro

714. **Titan** 4 Residence, ap. 3 camere T1, Prima Casa, dec., et. 1/4, 69 mp, 2018, 3 camere tip 1, TVA 5% inclus, pret cash: 63700 euro ; Pret credit: 66900 euro **63.700 €;** ☎0768.951.501/ 0787.506.572 vanzari@titan4residence.ro

715. **Titan** Metrou, semidec., et. 7/10, 70 mp, 1970, P-ta Minis, situat 5 minute metrou, zona verde, parc IOR 1 minut, parchet, termopane, usa metalica, bloc reabilitat, fara imbunatatiri, **64.500 €;** ☎0732.135.471

716. **Titan** metrou, parc IOR dec., et. 8/10, 72 mp, 1979, 3 camere dec., recent renovat, toate imbunatatirile, 7 minute reale pana la metrou, **84.000 €;** ☎0732.135.470

717. **Titan** metrou, parc IOR, semidec., et. 2/10, 70 mp, 1970, 3 camere semidec., 2 balcoane, gresie, faianta, parchet, termopan, geam la baie, 5-7 minute, metrou parc, **68.000 €;** ☎0732.135.470

718. **Titan** parc, semidec., et. parter/3, 87 mp, 2017, Astera Residence, bloc nou tip vila, 12 apartamente, 3-4 camere la parter inalt, 87 mp util + 20 mp gradina, pereti interiori caramida, 5 min Metrou 1 Decembrie, 8 min Metrou Grigorescu, negociabil, **97.000 €;** ☎0742.184.746

719. **Titan** Trapezului, apartament mobilat integral dec., et. 3/4, 2014, apartament 3 camere la 890 metri liniari de P-ta Trapezului. 6-7 minute de mers pe jos. Zona este curata, linistita, strazi si alei pietonale asfaltate si iluminate public **89.500 €;** ☎0741.430.423

720. **Titan** zona, vand ap. 3 cam., super lux, disc., **85.000 €;** ☎0787.329.016

721. **Titan,** dec., et. parter/4, 67 mp, 1973, 1 Decembrie 1918, Iosif Hodos, confort 1, dec., liber, renovat recent, situat la 5-6 min metrou 1 Decembrie 1918, merita vazut **73.000 €;** ☎0732.135.471

722. **Titan,** dec., et. 1/4, 84 mp, 2018, 3 camere, complet dec., direct dezvoltator, comision 0, **69.000 €;** ☎0743.777.700 cristina.carlan@rfccity.ro

723. **Titan,** semidec., et. 7/10, 60 mp, 5 minute metrou, zona verde, parc IOR 1 minut, parchet, termopane, usa metalica, bloc reabilitat, fara imbunatatiri. **67.000 €;** ☎0732.135.467 ramax2016@yahoo.com

724. **Titan,** dec., et. 3/7, 91 mp, 2017, apartament nou 3 camere-100 mpbeton+caramida, finisat la alegerea clientului, bransat si contorizat individual), **90.000 €;** ☎0725.985.760 cristina.matei@metropolitanresidence.ro

725. **Titan,** dec., et. 1/4, 72 mp, 1971, Ciucea, sectia 13 Politie, etaj 1 din 4,confort 1, dec., 2 balcoane, fara imbunatatiri, liber, acte ok, situat la 7-8 min metrou, merita vazut. **69.000 €;** ☎0732.135.471

726. **Titan,** semidec., et. 7/10, piata Minis, Barajul Dunarii, metrou Costin Georgian, cf. 1, semidec., termopane, gresie, curat **64.000 €;** ☎0728.777.132 office@ramax.ro

727. **Titan,** semidec., et. 7/10, 67 mp, Piata Minis, metrou Titan 8-10 minute, fara imbunatatiri, parc Brancusi si parc IOR. **64.500 €;** ☎0732.135.467

728. **Titan,** dec., et. 9/10, 76 mp, 1981, Titan, 3 min de IOR, et 9/10, 1981. Decomandat, 76 mp, 2 bai, usa metalica, termopan, ac, f, g, parchet, mocheta. Bucatarie mobilata, utilata, dormitor mobilat. 10 min de metrou Titan, **84.000 €;** ☎0751.229.548

729. **Titan,** 1 Decembrie 1918, semidec., et. 5/10, 74 mp, 1982, renovat recent, geam baie, reabilitat, loc parcare, toate actele, mobilat modern. Se pot programa vizionari si in weekend. **69.000 €;** ☎0725.021.011

730. **Titan,** 1 Decembrie 1918, Auchan, semidec., et. 4/4, 66 mp, 1970, bucatarie mare, zona verde, liniste, terasa refacuta, parchet stejar, termopan, usa metalica, ingrijit, acte la zi, **59.500 €;** ☎0740.246.872/ 0723.399.229

731. **Titan,** 1 Decembrie 1918, Auchan, dec., et. 3/4, 70 mp, 1970, Mc Donald's, Penny, zona exceptionala, multiple facilitati, scara civilizata, spatios, luminos, renovat recent, centrala termica proprie, gresie, faianta, parchet, usa metalica, termopane, aer conditionat, loc de parcare, acte ok. **76.000 €;** ☎0732.384.050/ 0737.379.900 express.imobiliare@yahoo.com

732. **Titan,** 1 Decembrie 1918, metrou, piata, dec., et. 1/4, 70 mp, 1972, Mega Image, zona linistita, multiple facilitati, scara curata, fara restantieri, spatios, luminos, vedere mixta, renovat recent, g, f, p, t, um, ac, calorifere schimbate, izolat, contorizat, parcare, boxa la subsol, acte la zi. **74.000 €;** ☎0732.384.050/ 0737.379.900 express.imobiliare@yahoo.com

733. **Titan,** 1 Decembrie 1918, Sectia 13 Politie, dec., et. parter/4, 68 mp, 1970, apartament 3 camere, parter/4, 68 mp, in imobil reabilitat, renovat, liber, balcon, boxa, acte. Mijloace de transport: metrou 1 Decembrie 1918 la 5 minute; RATB: 23, 27, 40, 311. Vecinatati: T. Pallady. OVA 107809 **73.000 €;** ☎0737.504.516 office@catalog-rezidential.ro

734. **Titan,** 1 Decembrie 1918, Theodor Pallady, Salajan dec., et. 2/7, 82 mp, 2018, Apartament 3 camere dec. 1 Decembrie 1918, **81.000 €;** ☎0736.362.117 daniela.dinu@metropolitanresidence.ro

735. **Titan,** 5 min metrou, Baraj Lotru, semidec., et. parter/4, 1970, liber, centrala, geam baie, reabilitat, instalatii noi sanitare si electrice. Toate actele. Se pot programa vizionari si in weekend. Loc parcare si boxa. Negociabil **74.800 €;** ☎0725.021.011

736. **Titan,** apartament 3 camere finalizat, Prima Casa dec., et. 2/2, 73 mp, 2017, imobil finalizat aflat in zona noua a cartierului Titan cu acces rapid la scoli, gradinite centre comerciale. Infrastructura dezvoltata strazi asfaltate si iluminat public. **73.000 €;** ☎0741.430.423

737. **Titan,** apartament 3 camere, disponibil Prima Casa, dec., et. 1/4, 90 mp, 2017, ansamblul rezidential ofera pentru fiecare locuinta locuri de parcare situate la demisolul cladirii. Pret credit: 83900 euro ; pret cash: 80600 euro, tva 5% inclus, comision 0%, **80.600 €;** ☎0787.506.572/ 0768.951.501 vanzari@titan4residence.ro

738. **Titan,** Auchan, bld. 1 Decembrie 1918 semidec., et. 6/6, 70 mp, 1970, Apeste la mansarda, etaj 5 si 6, blocul este din 1970 si contructie mansardei 2014, totul nou, centrala, g, f, t, parchet, instalatii noi. Accept credit, **47.500 €;** ☎0727.145.432/ 0765.553.029 ravicentralstore@gmail.com

739. **Titan,** Auchan, Metrou 1 Decembrie 1918, sector 3, dec., et. 1/3, 69 mp, 2018, apartament 3 camere, dec., 69 mp util, complet finisat si echipat cu centrala termica proprie, calorifere, obiecte sanitare pentru bai, tamplarie PVC cu geam tripan, usa metalica, instalatii, **58.540 €;** ☎0771.246.246 office@estimobiliar.ro

740. **Titan,** Baba Novac, Brancusi, Parc IOR, semidec., et. 4/4, 68 mp, 1970, 3 camere, confort 1, apartamentul este renovat complet de scurt timp, 3 min. pana la parc, se accepta si credit, **70.000 €;** ☎0738.685.854

741. **Titan,** Balta Alba, semidec., et. 3/4, 1970, particular, vand apartament 3 camere et.3 din 4,semi, dormitoarele sunt situate fata in fata cu baia intre ele, bloc reabilitat fara lift cu termopane si balcon inchis, circa 13 Politie, sector 3, **75.000 €;** ☎0729.846.275 danaaftim@yahoo.com

742. **Titan,** Baraje, et. parter/4, 67 mp, cf. 1, balcon, zona verde foarte civilizate, multe parcuri, gradinita, piata, liceu Cuza, acte, intabulare, disc., **65.000 €;** ☎0761.749.316/ 0722.824.757

743. **Titan,** bloc 1982, dec., et. parter/8, 75 mp, 1982, parter/8 bloc 1982 dec. cu balcon. In imediata apropiere se afla Auchan, metrou, scoli, gradinite. Acte ok. Este foarte spatios. Sunati acum. merita vazut, ocazie **61.000 €;** ☎0770.805.447 agentie2@mauwis.ro

744. **Titan,** Constantin Brancusi, semidec., et. 9/9, 64 mp, 1965, blocul Potcoava vis-a-vis de parcul IOR, bloc reabilitat termic, stradal, vedere parc, se vinde mobilat, accept credit **64.000 €;** ☎0725.740.601

745. **Titan,** Grigorescu, dec., et. 2/8, 61 mp, 1976, trei camere, et 2/8, dec, 61 mp, termopan, usa metalica, reabilitat termic recent, apropae de metrou, piata, parc Titan, scoala, gradinita, in zona. Nu se accepta credit. **58.000 €;** ☎0720.011.960 imobiliare.edna@gmail.com

746. **Titan,** Liviu Rebreanu, dec., et. parter/8, 70 mp, 1982, stradal, cf.1, dec., balcon, termopan, usa metalica, toate actele, **58.000 €;** ☎0737.785.502/ 0765.011.786

747. **Titan,** Liviu Rebreanu, Mega, Lidl, Parc, dec., et. 8/10, 70 mp, 1978, metrou, P.Minis, zona exceptionala, multiple imbunatatiri, scara civilizata, reabilitat termic, spatios, luminos, mobilat si utilat (bucatarie+dormitor), renovat, g, f, p, t, um, instalatii electrice si sanitare noi, acte complete, **85.000 €;** ☎0732.384.050/ 0737.379.900 express.imobiliare@yahoo.com

748. **Titan,** Liviu Rebreanu, parc, metrou, dec., et. 4/4, 70 mp, 1970, Galerii, Mega, Lidl zona exceptionala, scara civilizata, spatios, luminos, izolat termic, terasa fara probleme, 3 holuri, 3 debarale, uscatorie rufe la et. 4 prevazuta cu calorifere, balcon spatios, g, f, p, t, um, geam la baie, acte ok **70.000 €;** ☎0732.384.050/ 0737.379.900 express.imobiliare@yahoo.com

749. **Titan,** metrou 1 Decembrie 1918, sect 3, dec., et. 1/2, 68 mp, 2018, dezvoltator, ap cu 3 cam, dec., constructie beton, caramida, compartimentare caramida, tencuiala manuala, finisaje la alegere, g, f, p, t, um, centrala de ap, finalizare aprilie-mai 2018, credit orice tip, **61.100 €;** ☎0760.447.170/ 0746.542.773 amaliarezident@yahoo.com

750. **Titan,** metrou 1 Decembrie 1918, sector 3 dec., et. 2/4, 2018, apartament 3 camere, dec., 83.74 mp util, complet finisat si echipat cu centrala termica proprie, calorifere, obiecte sanitare pentru bai, tamplarie PVC, usa metalica, instalatii, **69.000 €;** ☎0771.246.246 office@estimobiliar.ro

751. **Titan,** metrou 1 Decembrie 1918, sector 3 dec., et. 1/2, 71 mp, 2018, direct dezvoltator, ap cu 3 cam, dec., constructie caramida, beton, izolatie polistiren 10 cm, se preda complet finisat cu g, f, p, t, um, centrala de apartament, finalizare iunie 2018, se accepta credit **64.000 €;** ☎0746.542.773/ 0760.447.170 amaliarezident@yahoo.com

752. **Titan,** metrou Costin Georgian, semidec., et. 7/8, 67 mp, 1986, confort 1, 67 mp, semidec. 7/8, bloc 1986, amenajat, apropiere metrou si parc, cadastru, intabulare, comision 0. **78.000 €;** ☎0769.061.501 igor.postovanu@simsparkman.ro

753. **Titan,** metrou si parc, semidec., et. 2/10, 71 mp, metrou 5-6 minute, semidec., 2 balcoane, gresie, faianta, parchet, geam la baie, curat, toate actele, **68.000 €;** ☎0732.135.467

754. **Titan,** Nicolae Grigorescu, bloc h semidec., et. 4, 65 mp, 4 camere et. 4/4 , blocuri H, Nicolae Grigorescu, apropiere metrou, piata, zona cu foarte multa verdeata, urgent **73.750 €;** ☎0770.357.727 contact@mihaimanica.ro

755. **Titan,** Nicolae Grigorescu, Liviu Rebreanu semidec., et. parter/4, 70 mp, 1970, Barajul Dunarii, 3 camere semidec., confort 1, parter din 4, suprafata 70 mp, bloc construit in 1970, renovat, gresie, faianta, usa metalica, centrala proprie, termopan, bloc reabilitat, se accepta credit, **75.000 €;** ☎0738.685.854

756. **Titan,** Nicolae Grigorescu, Salajan semidec., et. 4/4, 1967, Nicolae Grigorescu, 3 camere semidec.e, confort 1, etajul 4 din 4, suprafata 63 mp, bloc construit in 1967, reabilitat termic, 7 mon de m. Nicolae Grigorescu, se accepta si credit, **65.000 €;** ☎0738.685.854

757. **Titan,** Ozana dec., et. 1/4, 75 mp, 2017, Apartament 3 camere, finisat, acte gata, mutare imediata, dec., compartimentare eficienta, moderna, cu spatii vitrate generoase. In apropiere de scoli, gradinite, Auchan, metrou, **72.000 €;** ☎0737.567.824 marius.n@star-construct.ro

758. **Titan,** Ozana, Metrou 1 Decembrie 1918, sector 3 dec., et. 1/3, 70 mp, 2018, apartament 3 camere, dec., 70 mp util, complet finisat si echipat cu centrala termica proprie, calorifere, obiecte sanitare pentru bai, tamplarie PVC cu geam tripan, usa metalica, instalatii, **58.812 €;** ☎0771.246.246 office@estimobiliar.ro

759. **Titan,** Ozana, Metrou 1 Decembrie 1918, sector 3, dec., et. 3/5, 2018, apartament 3 camere, dec., 82.25 mp util, complet finisat si echipat cu centrala termica proprie, calorifere, obiecte sanitare pentru bai, tamplarie PVC, usa metalica, instalatii, **69.913 €;** ☎0771.246.246 office@estimobiliar.ro

760. **Titan,** Pallady 3 camere cu prima casa, semidec., 55 mp, 2017, va ofer catre achizitie un apartament de 2camere, semidec., spatios aflat intr-un bloc nou dintr-un cartier nou, din vecinatatea statiei de metrou Nicolae Teclu, **56.000 €;** ☎0741.430.423

761. **Titan,** parc dec., et. 9/10, 90 mp, 1982, Basarabia, Diham, confort 1, dec., balcon mare 10 mp, 2 gr sanitare, renovat recent, bucatarie mobilata si utilata, situat la 3 min parc si 8-10 min. metrou Titan, merita vazut, **84.000 €;** ☎0732.135.471

762. **Titan,** parc, metrou, bl.1982, dec., dec., et. parter/10, 76 mp, 1982, parter cu balcon, 2 grupuri sanitare, bucatarie mare patrata, patioasa, potential investite, pozitie excelenta, apropiere scoli, gradinite, metrou, piata, parc, Auchan, merita. **60.000 €;** ☎0766.187.781

763. **Titan,** Policolor, metrou Nicolae Teclu, dec., et. 4/9, 85 mp, 2017, apartament trei camere dec., spatios, zona Titan, metrou Nicolae Teclu cu finisaje la alegere. Face parte dintr-un ansamblu residential situat in zona bdul 1 Decembrie-Policolor, direct dezvoltator. **80.000 €;** ☎0725.985.762 roxana.panculescu@metropolitanresidence.ro

764. **Titan,** Rebreanu, Lidl, adiacent, 70 mp, metrou apropae, cf. 1, et. 2, balcon, renovat, curat, gresie, faianta, parchet, termopan, um, locuitbil, zona civilizata, scoala, intabulare, disc., ☎0761.749.316/ 0722.824.757

765. **Titan,** Salajan, dec., et. 2/3, 78 mp, 2017, ap. noi 3 cam. la cheie direct de la dezvoltator. Zona linistita de case, apropae de mijoace de transport, 10min, piata, scoala si gradinita. Clientul beneficiaza de o parcare gratuita, **72.000 €;** ☎0723.669.822 auraandrone@yahoo.com

766. **Titan,** sector 3, 1 Decembrie dec., et. 2/2, 70 mp, 2017, Titan, apartament 3 camere dec.e, 2 bai, balcon si loc de parcare. Apartamentul se aflaintr-un bloc nou, cu acceas usor la mijloacele de transport in comun care circula in zona **71.800 €;** ☎0733.840.686 daniel@imobiliarest.ro

767. **Titan,** Theodor Pallady, dec., et. 1/5, 66 mp, 2017, apartament 3 camere tip 2 , situat intr-un ansamblu rezidential cu un regim de inaltime de P+4E+5 R, avand ca termen de finalizare Aprilie 2018, disponibil la etajele 1, 2, 3, 4, avand o suprafata de 66 mp. **58.000 €;** ☎0756.565.565/ 0731.169.114 office@sedmag-rezidential.ro

768. **Titan,** Theodor Pallady, dec., et. 3/4, 76 mp, 2017, Titan, Theodor Pallady, 15 min. de metrou, 3 camere dec., et. 3/4, finisat complet, finisaje la alegere, centrala proprie, acceptam, prima casa. Pentru mai multe detalii si alte oferte tel.: **74.900 €;** ☎0724.548.040 dorian.lacatus@zon-adesud.ro

769. **Titan,** Theodor Pallady, 3 camere dec. dec., et. 2/4, 76 mp, 2017, Titan, Pallady, 3 camere dec., 2 bai, et. 2/4, sup. 76 mp, gresie, faianta, parchet la alegere, centrala proprie, parcare bonus. Detalii si vizionari la tel., Dorian. **65.000 €;** ☎0724.548.040 dorian.lacatus@zon-adesud.ro

770. **Titan,** Theodor Pallady, Fetesti dec., et. 1/4, 84 mp, 2017, Vand apartament 3 camere dec., cu o suprafata de 84 mp in vecinatatea statiei de metrou 1 Decembrie 1918 (12 min.). Bloc realizat din structura de beton armat si caramida, **75.200 €;** ☎0737.811.000 ruxandra@zonadesud.ro

771. **Titan,** Theodor Pallady, Ozana, dec., et. 4/5, 75 mp, 2017, apartament finisat, acte gata, mutare imediata,apartamentul dispune de toate finisajele, gresie, faianta, parchet, termopan, centrala proprie, obiecte sanitare in bai, total dec., **71.900 €;** ☎031.005.13.19/ 031.005.17.73 marius.n@star-construct.ro

772. **Titan,** Trapezului, 3 camere, dezvoltator, dec., et. 3/4, 98 mp, 2017, Imobil nou, D+P+4E, predare, mutare Feb. 2018, acte lunie 2018, 8 min. metrou 1 Decembrie 1918, 10 min. N. Grigorescu, zona linistita, 98 mpc, centrala proprie, geam tripan, polistiren de 10 cm, la cheie **98.000 €;** ☎0770.254.985/ 0770.255.380 office@residencecity.ro

773. **Titan,** Trapezului, sector 3, semidec., et. 3/3, 70 mp, 2012, vand apartament 3 camere utilat si mobilat complet in 2014, loc de parcare inclus in pret. Accept credit bancar. Cladire cu 3 etaje, curat, liniste, vecini decenti. **103.500 €;** ☎0722.698.787 n.neagu@poligraf-psyforce.ro

774. **Titanul** Nou - Theodor Pallady, dec., et. 1/5, 77 mp, 2017, apartament 3 camere Tip 3 situat intr-un ansamblu rezidential cu un regim de inaltime de P+4E+5 R, avand ca termen de finalizare aprilie 2018, disponibil la etajele 1, 2, 3, 4, **65.500 €;** ☎0731.169.114/ 0756.565.565 office@titanul-nou.ro

775. **Titanul** Nou, Theodor Pallady apartament 3 camere dec., et. 1/4, 81 mp, 2017, Va propunem spre vanzare un apartament de 3 camere dec. cu o suprafata de 80,60mp, disponibil la etajele 1, 2, 3, 4, situat intr-un imobil intim cu un regim de inaltime de p+4e, **77.900 €;** ☎0756.565.565/ 0756.565.565 office@titanul-nou.ro

776. **Titanul** Nou, Theodor Pallady apartament 3 camere dec., et. 1/4, 84 mp, 2017, va propunem spre vanzare un apartament de 3 camere dec. cu o suprafata de 83,50 mp, disponibil la etajele 1,2, 3, 4, situate intr-un imobil intim cu un regim de inaltime de P+4E. **81.500 €;** ☎0756.565.565/ 0756.565.565 office@titanul-nou.ro

777. **Titanul** Nou, Theodor Pallady, dec., et. 1/2, 69 mp, 2017, apartament 3 camere disponibil etajele 1, 2 cu o suprafata de 65,24 mp, situat intr-un ansamblu compus din doua blocuri cu un regim de inaltime de p+ 2e+ m, avand ca termen de finalizare Mai 2018. **58.500 €;** ☎0756.565.565/ 0731.169.114 office@titanul-nou.ro

778. **Titanul** Nou, Theodor Pallady, dec., et. 2/2, 69 mp, 2017, apartament 3 camere disponibil etajele 1, 2 cu o suprafata de 69,19 mp, situat intr-un ansamblu compus din doua blocuri cu un regim de inaltime de p+ 2e+ m, avand ca termen de finalizare mai 2018, **58.650 €;** ☎0756.565.565/ 0731.169.114 office@titanul-nou.ro

779. **Titanul** Nou, Theodor Pallady, dec., et. 1/4, 83 mp, 2017, va propunem spre vanzare un apartament de 3 camere cu o suprafata de 82,85 mp, disponibil la etajele 1, 2, 3, 4, situate intr-un imobil intim cu un regim de inaltime de P+4E, **78.900 €;** ☎0756.565.565/ 0731.169.114 office@titanul-nou.ro

780. **Titulescu,** dec., 1980, Banu Manta, 75 mp, 1980, renovat nou, instaaltii sanitre, electrice, gresie, faianta termopan, usa metalica, mobilat, metrou 3 min. **115.000 €;**

781. **Titulescu,** 3 camere, dec., et. 6/10, 77 mp, 1977, **77.000 €;** ☎0799.029.194 cateliu.gabriel@catoma.ro

782. **Titulescu,** Grivitei, metrou Basarab, Gara de Nord semidec., et. 4/7, 60 mp, 1967, 4/7, bloc bun, fara risc seismic sau urgente, reabilitat termic, vedere Calea Grivitei, liber, accepta credit, renovat, cu imb., **74.000 €;** ☎0735.883.452 daniel.enache@centralimobiliare.ro

783. **Titulescu,** ocazie, dec., et. 6/10, 75 mp, 1979, imobil reabilitat termic, buncar antiatomic, imbunatatiri normale, o singura baie cu aerisire, intabulat, adiacent Victoriei, Banu Manta, **77.500 €;** ☎0731.015.099

784. **Trafic** Greu, Lidl, Doina, semidec., et. 1/2, 60 mp, 1963, cf. 1, sdec., et. 1/2, bloc caramida, curat, parchet, usa metalica, balcon mare, vedere dubla, incalzirea cu gaze, sobe teracota, contor separat la gaze, Trafic Greu, Lidl, cu acces 117 pret usor neg. **48.000 €;** ☎0721.739.111 vioviselena@yahoo.com

785. **Trapez,** 1 Decembrie 1918, dec., et. 1/10, 75 mp, 1986, ap 3 camere lux stradal, Trapez, 1 Decembrie 1918, lux, stradal, 1/8,dec. dormitorul mic; semidec. dormitorul matrimonial, 75 mp, 2 gr sanitare, curat, g, f, p, t, um, ac, isn, ien, centrala, 10 min metrou, acc credit, **87.000 €;** ☎0726.664.381 valentin.florea@bvn.ro

786. **Trei** camere, et. parter/2, cf. 2, liber, cu gradina, posibilitate, 2 balcoane, liber, **36.000 €;** ☎0760.734.667

787. **Trei** camere, apartament de lux, 74 mp U, 3 camere, cu scara interioara, **79.900 €;** ☎0799.029.263 andrei.nester@catoma.ro

788. **Trei** camere, apartament mobilat si utilat, dec., et. 1/6, 70 mp, 2014, 2 minute metrou, apartamentul este total dec., 2 grupuri sanitare, bucatarie inchisa, camere spatioase, spatii pentru depozitare. Se preda complet finisat, mobilat si utilat direct de la proprietar; **75.000 €;** ☎0724.548.052

789. **Tunari,** 92 mp, apartament etaj 1 in vila, 2 camere, living+ mansarda sitl duplex, zona linistita, curte 250 mp, exclus agentii, etc., negociabil, **55.000 €;** ☎0766.240.133

790. **Ultracentral,** Antim Ivireanu, 1936, circular, 3 cam., 89,30 mp, recent renovat, et. 1 din 2 plus mansarda, boxa la subsol, centrala proprie, izolatie, 3 balcoane, fara legea 112, discutabil, **105.000 €;** ☎0744.494.372

791. **UNIRII** dec., et. 6/8, 80 mp, 1995, BULEVARD,CONSTRUCTIE MONOLIT,MOBILAT/UTILAT COMPLET,VEDERE INTEGRALA SPATE,DEC.,ETAJ 6/8,IDEAL ATAT CA INVESTITIE CAT SI PENTRU LOCUIT. **135.000 €;** ☎0799.936.443 cosmin.andrei@iness-intermed.ro

792. **Unirii** dec., et. parter/3, 113 mp, 2018, Direct dezvoltator, imobil nou, 3 camere cu curte proprie, loc parcare inclus in pret, finisaje la alegere, centrala proprie, spatiu de joaca in incinta ansamblului, tva 19% inclus in pret, finalizare 2018, **191.900 €;** ☎0758.234.495 office.vulturilor.residence@gmail.com

793. **Unirii** Complex Phoenicia, dec., et. 1/8, 94 mp, 2008, Strada Turturelelor, bloc constructie 2008, 3 camere dec., 94 mp, living cu bucatarie open space, 2 dormitoare, 2 grupuri sanitare, mobilat si utilat, zona retrasa si linistita, vec, Calarasilor, **148.500 €;** ☎0746.097.005 emilian@bostenaru.ro

794. **Unirii** Nerva Traian, dec., et. 6/8, 93 mp, 1993, apartament 3 camere dec., situat pe Bulevardul Unirii, vedere panoramica, 2 bai, bloc monolit, suprafata 93 mp, constructie 1993, **146.000 €;** ☎0735.883.450 traian@centralimobiliare.ro

795. **Unirii** Radu Voda, Horoscop, Sitraco, ultracentral dec., et. 1/2, 80 mp, 1940, Unirii, Radu Voda, Horoscop, 1/2, circular, 80 mp, 1 apartament pe nivel, acte in regula, imbunatatiri, fara risc seismic, loc de parcare in curte, zona deosebita, 3 min. metrou Unirii, 89.000 euro **88.000 €;** ☎0726.664.381 valentin.florea@bvn.ro

796. **Unirii,** dec., et. 1/2, 78 mp, 1947, ap in vila Unirii Mitropolie et 1 din p+1+m singur pe nivel spatii mari 4 m inaltime. Zona linistita privata. Acte la zi, **97.000 €;** ☎0727.412.986

797. **Unirii,** dec., et. parter/3, 124 mp, 2018, direct dezvoltator, imobil nou, 3 camere cu curte proprie, loc parcare inclus in pret, finisaje la alegere, centrala proprie, spatiu de joaca in incinta ansamblului, TVA 19% inclus in pret, finalizare 2018. **199.900 €;** ☎0758.234.495 office.vulturilor.residence@gmail.com

798. **Unirii,** dec., et. 1/3, 73 mp, 2018, direct dezvoltator, imobil nou, 3 camere, loc parcare inclus in pret, finisaje la alegere, centrala proprie, spatiu de joaca in incinta ansamblului, TVA 19% inclus in pret, finalizare 2018. **146.900 €;** ☎0758.234.495 office.vulturilor.residence@gmail.com

799. **Unirii,** dec., et. 1/3, 83 mp, 2018, direct dezvoltator, imobil nou, 3 camere, loc parcare inclus in pret, finisaje la alegere, centrala proprie, spatiu de joaca in incinta ansamblului, TVA 19% inclus in pret, finalizare 2018. **161.900 €;** ☎0758.234.495 office.vulturilor.residence@gmail.com

800. **Unirii,** dec., et. 1/3, 71 mp, 2018, direct dezvoltator, imobil nou, 3 camere, loc parcare inclus in pret, finisaje la alegere, centrala proprie, spatiu de joaca in incinta ansamblului, TVA 19% inclus in pret, finalizare 2018. **141.900 €;** ☎0758.234.495 office.vulturilor.residence@gmail.com

801. **Unirii,** dec., et. 6/9, 85 mp, 1995, Piata Alba Iulia, rond, etaj 4/8 dec., suprafata 82mp, vedere mixta, 2 balcoane, renovat integral , bucatarie mobilata, cadastru, intabulare, bloc monolit, constructie 1995, **145.000 €;** ☎0722.573.232/ 0722.359.898 office@interpartes.ro

802. **Unirii,** dec., et. 6/8, 90 mp, 1995, Unirii, Gloria Cafe, stradal, apartament 3 camere, etaj 6/8, dec., suprafata 90 mp, vedere bulevard, 2 grupuri sanitare, liber, cadastru, intabulare, bloc monolit, constructie 1995, paza, liber. **145.000 €;** ☎0722.359.898/ 0722.573.232 office@interpartes.ro

803. **Unirii,** Calarasilor, Delea Veche, 2011, 105 mp, dec., et. 3/7, 105 mp, 2011, apartament cu 3 camere in zona Calea Calarasi - adiacent, confort 1, dec., etaj 3/7, suprafata utila 83.10 mp, an constructie 2011, 2 grupuri sanitare, **120.000 €;** ☎0786.953.253 vlad.vizitiu@vibimobiliare.ro

804. **Unirii,** Calea Calarasilor, str. Paleologu,ultralux semidec., et. parter/3, 101 mp, 1930, 3 camere modificate din 4, 101 mp, investitie de peste 45.000 E,mobilat utilat cu tot ce e in el, fotografii reale din locatie, totul nou, orizare video, conorizare separata, merita, comision 0%, **115.000 €;** ☎0726.284.310 contact@alexandrucordea.ro

805. **Unirii,** central, 3 camere, spatios, bloc nou 2017 dec., et. 8/9, 71 mp, 2017, aflat in centrul Capitalei, in zona de dezvoltare Timpuri Noi, complexul este format din doua blocuri de locuinte, cu zona de subsol comuna. Fiecare imobil este structurat pe 2S+P+11+Eth. **115.000 €;** ☎031.005.17.45/ 031.005.17.69 natalin.p@star-construct.ro

806. **Unirii,** Manastirea Radu Voda, Sitraco, semidec., et. parter/2, 95 mp, 1940, 3 min metrou, Unirii, Radu-Voda, Sitraco, stradal, ultracentral, parter inalt/2, circular, stare buna, terasa 12 mp, boxe 26 mp, loc de parcare in curte, pretabil locuit sau birouri., acte in regula, 119000 € neg; **115.000 €;** ☎0726.664.381 valentin.florea@bvn.ro

807. **Unirii,** Matei Basarab, dec., et. 1/5, 84 mp, 1997, 3 camere dec.e, vedere mixta, lift, boxa, bloc monolit, centrala termica, **102.000 €;** ☎0747.777.767/ 021.323.00.10 office@centralimobiliare.ro

808. **Unirii,** Natiunile Unite, Apolodor, dec., et. 2/5, 110 mp, 1930, centru, 3 min. de Casa Poporului, boxa 13 mp subsol, contorizat separat la utilitati, 2 grupuri sanitare, 2 balcoane, 2 intrari, circular, ideal investitie, birouri, bloc civilizat. **89.000 €;** ☎0723.707.553/ 0740.729.273 razvan-zamfir1@yahoo.com

809. **Unirii,** Nerva Traian, Foisorului, mall Vitan, dec., et. 1/10, 75 mp, 2015, bloc nou an constructie 2015, Unirii adiacent, Nerva Traian, mall Vitan, metrou la 3 minute, etaj 1, 3 cam dec., 2 bai, superfinisat, totul nou, centrala termica, contorizat total. **118.000 €;** ☎0754.050.386 Francesca.spiridon@yahoo.com

810. **Unirii,** Tribunal, dec., et. 6/8, 93 mp, 2000, 3 camere vedere fata, deosebit, intrare din bulevard **146.000 €;** ☎0747.777.767/ 021.323.00.10 office@centralimobiliare.ro

811. **Unirii,** vanzare apartament in vila 3 camere, semidec., et. parter/1, 84 mp, 1937, Palatul Parlamentului ap in vila 3 camere, conf. 1, semid. Parter inalt/1, suprafata 84 mp. Anul 1937, renovat, termopan, gresie, faianta, parchet, aer conditionat, izolatie exterioara. **120.000 €;** ☎0732.940.972 florikiss57@yahoo.com

812. **Universitate,** et. 1/8, 60 mp, Carol, renovat recent, aer conditionat, balcon, pozitie deosebita, adiacent Calea Mosilor, Piata Rosetti, Unirii. **55.000 €;** ☎021.319.78.04/ 0723.515.199 oli_daniel@yahoo.com

813. **Universitate,** Batistei, et. 4/5, 97 mp, 2017, Inalta Curte de Casatie, apartament 3 camere premium, bloc 2017, dec., terasa doua grupuri sanitare cu geam, ac, **250.000 €;** ☎0728.820.095 sweet-home_imob@yahoo.com

814. **Universitate,** Spitalul Coltea, dec., et. 9/10, 66 mp, 1972, apartament 3 camere, suprafata totala 66 mp, dec.,

Imobiliare vânzări 4 CAMERE

54. **Dacia,** Eminescu, dec., et. 1/1, 194 mp, ap. vila interbelica, singur pe nivel, 5 cam., 2 gr. sanit, 2 cam. demisol, termopan, gresie, faianta, parchet, centrala termica, ideal investitie/ rezidenta, acte, 5 min. Mosilor, Romana, **197.500 €;** ☎0725.084.444/ 021.210.76.00 ancasweethome@gmail.com

55. **Decebal** duplex, stradal, acces metrou, dec., 1994, duplexul este recompartimentat in 3 camere, este situat la etajele 6+7, intr-un bloc monolit, construit in 1994, cu o suprafata totala de 117 mp, **197.000 €;** ☎0722.732.975 axadomenii@yahoo.com

56. **Decebal,** rond Alba Iulia 101 mp dec., et. parter/4, 101 mp, 1990, ap. 4 camere, Decebal, rond Alba Iulia, la 6 min de metrou Muncii, la 2 min de scoala supermarketuri, gradinite, apartamentul are 101 mp, cu 2 grupuri sanitare, toate actele la zi **170.000 €;** ☎0721.691.256 caraman.bogdan06@gmail.com

57. **Decebal,** Unirii, dec., et. 10/10, 417 mp, 1991, penthouse 8 camere 2016, 5 bai, 4 balcoane, terasa mare, util 243 mp, design futurist, amenajat si utilat premium, sistem supraveghere, **590.000 €;** ☎0723.460.200 sweethome_imob@yahoo.com

58. **Decebal,** Unirii, dec., et. 6/8, 300 mp, 2010, penthouse triplex etajele 6/7/8, Str. G. Dem. Teodorescu, 5 camere, 330 mp, propietate deosebita, vec, Calarasilor, Matei Basarab, Decebal, Piata Alba Iulia, **420.000 €;** ☎0746.097.005 emilian@bostenaru.ro

59. **Domenii,** Averescu, dec., et. 4/4, 1976, parchet lemn, aer conditionat, imobil reabilitat termic, **135.000 €;** ☎0720.663.399 siadconcept@gmail.com

60. **Dorobanti** semidec., et. 1/3, 94 mp, 1940, apartament 4 cam. 94 mp+ (100 mp curte proprietate) +(47 mp pivnita), Calea Dorobanti stradal langa Perla. Detalii suplimentare la tel. **185.000 €;** ☎0722.662.732 autogamalex@yahoo.com

61. **Dorobanti,** Capitale semidec., et. 2/3, 153 mp, 1940, Apartament 4 camere in vila de vanzare, str. Atena 22, Dorobanti Capitale. Renovat in 2012, parchet masiv stejar, mobilat, utilat, zona linistita, paza de ambasade, dorian@zmn.ro **275.000 €;** ☎0744.605.357/ 0723.546.160 dorian@zmn.ro

62. **Dorobanti,** Capitale, dec., et. 1/2, 100 mp, 1945, vanzare apartament 4 camere Argentina, reconditionat, materiale premium, singur pe etaj.Doua grupuri sanitare, etajul1 din D+2, boxe, fara risc seismic **147.000 €;** ☎0744.349.967 office@erre.ro

63. **Dristor,** dec., 100 mp, 1986, ap. 4 camere, modern, cu termopane stejar auriu (ext.- int.), parchet masiv, **120.000 €;** ☎0731.295.260

64. **Dristor,** semidec., et. parter/8, 82 mp, 1986, Ramnicu Valcea intersectie cu Racari, semidec., 2 grupuri sanitare ambele au cada, gresie, faianta, parchet, termopane, usa metalica, bloc reabilitat, curat, toate actele, boxa la subsol **91.000 €;** ☎0732.135.467 ramax2016@yahoo.com

65. **Dristor,** semidec., et. 2/8, 85 mp, 1985, Ramnicu Valcea, benzinaria Mol, 2 balcoane, 2 grupuri sanitare, semidec., gresie, faianta, parchet, termopane **97.000 €;** ☎0732.135.467

66. **Dristor,** Adrian Carstea, benzinaria Mol, semidec., et. parter/8, 82 mp, 1983, bloc reabilitat, cf. 1, gresie, faianta, parchet, termopane, usa metalica, 2 gr. sanitare, balcon, toate actele, **91.000 €;** ☎0728.777.132 office@ramax.ro

67. **Dristor,** Baba Novac, semidec., et. parter/8, 83 mp, 1986, va oferim spre vanzare 4 camere, semidec., P/8, mobilat nou, utilat. Apartamentul a fost renovat recent cu materiale de calitate, gresie, faianta, parchet, geamuri tripane, usi interior noi, 4a/c, **127.500 €;** ☎0761.086.217/ 0733.154.800 baraceanu.daniela@yahoo.com

68. **Dristor,** chiar la metrou, semidec., et. 5/8, 85 mp, 1983, pe strada Rm. Valcea, stradal, vedere spate, bloc reabilitat, 2 gr sanitare, 2 balcoane, geam baie, termopan, gresie, faianta, parchet, usa metalica **112.000 €;** ☎0728.777.132 office@ramax.ro

69. **Dristor,** Marius Buteica, Mihai Bravu semidec., et. 2/8, 86 mp, 1985, Dristor, 4 camere semidec.e, confort 1, etajul 2 din 8, suprafata 86 mp totali, bloc construit in 1985, fara imbunatatiri, loc de parcare, se accepta credit **92.000 €;** ☎0738.685.854

70. **Dristor,** sector 3 semidec., et. 7/10, 86 mp, 1984, apartament 4 camere, metrou Dristor fara imbunatatiri, 2 grupuri sanitare, 2 balcoane, hol locuibil, bucatarie mare. **86.500 €;** ☎0743.060.802 amabo.imobiliare@yahoo.com

71. **Dristor,** str. Adrian Carstea, semidec., et. 4/8, 92 mp, 1985, Dristor, Adrian Carstea, langa benzinaria Mol, 4 camere, bloc reabilitat, 2 lifturi, constructie 1985, etaj 4/8, suprafata 92 mp, gresie, faianta, parchet lemn masiv, termopane, usa metalica, 2 grupuri sanitare. **135.000 €;** ☎0771.825.412 B?rbieruradut@yahoo.com

72. **Drumul** Taberei, semidec., et. 4/10, 87 mp, 1981, 1 Mai, Compozitorilor semidecstradal, cf 1 semidec. etaj 4/10 gresie faianta parchet termopan mobilat utilat 2 gr sanitare 2 balcoane, acte acc credit, loc parcare, usor discutabil, **92.000 €;** ☎0726.488.835

73. **Drumul** Taberei, et. 1/10, 64 mp, ap. 4 camere, imbunatatit, neg., **66.000 €;** ☎0745.344.729/ 0745.344.721

74. **Drumul** Taberei, semidec., et. 8/10, 62 mp, 1975, Bucla, lux, 8/10, cf 2, sd, toate imb calitate superioara, g, f, p, t, um, ac, ob sanitare noi, rulouri geam, acte accepta credit zona linistita langa viitor metrou, numeroase Ratb, scoli, piata, parc. **56.500 €;** ☎0723.160.409

75. **Drumul** Taberei, Brancusi, dec., et. parter/4, 116 mp, 2017, apartament 4 camere dec., suprafata utila 116 mp, bloc nou finalizat, finisaje premium la alegere, centrala 24 kw Buderus, posibilitate achizitionare loc de parcare si boxa. Direct dezvoltator **99.395 €;** ☎031.005.17.33/ 031.005.17.69 andrei.p@star-construct.ro

76. **Drumul** Taberei, Bulevardul Ghencea, dec., et. 7/10, 87 mp, 1984, 7/10, c-tie 1985, centrala termica, 2 gr. sanitare, 2 balcoane, loc de parcare, lift nou, acces imediat ratb, scoli, gradinite, parc, piata. **77.500 €;** ☎0769.470.920

77. **Drumul** Taberei, Favorit, semidec., et. 4/4, 89 mp, 1968, 4 camere cu centrala termica proprie, confort 1, semidec., 2 bai, etaj 4/4, terasa refacuta, 80 mp + 9 mp balcoanele, um, ac, parcare ADP, credit, cadastru, intabulare, neg. **73.900 €;** ☎0730.556.914 ionnedea.khc@gmail.com

78. **Drumul** Taberei, Ghencea, semidec., et. 6/10, 1984, apartament 4 camere, 83mp, 2 gr. sanitare, gresie, faianta, parchet, termopan, usa metalica, usi interior schimbate, Titel Petrescu -Posta, liber, toate actele, **78.000 €;** ☎0787.871.394

79. **Drumul** Taberei, Ghencea, Bloc Armata semidec., et. 6/8, 84 mp, 1984, et 6/8, cf 1, semidec., 84 mp, conform schitei, termopan de la reabilitare, 2 grupuri sanitare, spatii de depozitare, 2 balcoane, foarte luminos, se vinde semimobilat, actele sunt pregatite, negociabil **79.000 €;** ☎0786.325.404 mihai.publicimob@gmail.com

80. **Drumul** Taberei, parc Moghioros, metrou, semidec., et. 7/10, 63 mp, 1975, piata Brasov, linia 41, zona linistita, apartament luminos, bloc reabilitat, civilizat, scara curata, 2 bai, semidec., hol mare, termopan, usa metalica, rulouri exterioare, tevi comune schimbate, aproape mall **55.000 €;** ☎0758.259.736/ 0758.323.323 office@imobservicecenter.ro

81. **Eminescu,** Polona dec., et. 2/3, 110 mp, 1940, O vila solida, fara risc seismic. Un singur apartament pe etaj. Boxa. Circular. Luminos. Spatios. **185.000 €;** ☎0721.115.770 dragomirdianamaria@gmail.com

82. **Ferentari,** Anghel Dogaru, semidec., et. 4/4, 62 mp, 1978, liber, ferestre pvc, usa metalica, gaze separat, bloc reabilitat, discutabil **32.000 €;** ☎0735.096.378 staicu.aurelian@yahoo.ro

83. **Fizicienilor,** Ressu, semidec., et. 6/8, 87 mp, 1982, 4 cam., bloc reabilitat termic, 2 lifturi, 2 gr. sanitare, (baia mare cu geam), 2 balcoane, fara imbunatatiri, 5 min. metrou, piata; **86.000 €;** ☎0725.084.444/ 021.210.76.00 ancasweethome@gmail.com

84. **Floreasca** - Ceaikovski, 112 mp, 1960, p/p+2, terasa, imbunatatiri, centrala proprie, loc parcare in curte, curte, liber, **175.000 €;** ☎0723.257.648

85. **Floreasca,** parcul Verdi, dec., et. 1/4, 150 mp, 1999, apartament confort 1, are teren 70 mp, in proprietate, boxa, garaj subteran, lux, 2 grupuri sanitare, liber, intabulat, **295.000 €;** ☎021.231.23.18/ 0731.144.152

86. **Giulesti,** dec., et. parter/5, 157 mp, 2008, Complex Lemon Garden, bloc 2008, apartament spatios, terasa 76 mp, doua bai, semimobilat, pretabil pentru locuinta sau activitate birou, disponibil imediat. **90.000 €;** ☎0758.098.917/ 0758.098.905 georgian.draghia@galaxyimob.ro

87. **Iancului** - Metrou - Megamall semidec., et. 9/11, 110 mp, 1980, 4 Camere pe sos. Iancului, 10min. Metrou, 5min. Megamall, bloc reabilitat termic, instalatie centrala gaz, termopan, usa metalica, parchet, aer conditionat, lift modernizat, vedere mixta, liber **83.900 €;** ☎0762.989.889 alexpvl45@gmail.com

88. **Iancului** metrou, semidec., et. 8/10, 97 mp, 1977, Sos. Iancului, metrou etaj 8/10 , intrare stradala, vedere mixta. Acte ok, liber. Distanta pana la metrou este de 7 minute. Sunati acum, merita vazut. Este foarte spatios are 2 balcoane si 2 gr. sanitare **86.000 €;** ☎0770.805.447 agentie2@mauwis.ro

89. **Iancului** metrou, Sosea Iancului, stradal metrou semidec., et. 8/10, 99 mp, 1977, 8/10 intrare stradala, vedere mixta, 2balcoane, 2 bai, bucatarie mare patrata, hol imens. Acte la zi, Liber, pozitie excelenta aproprere (metrou 7 minute), Parcul National, Vatra Luminoasa, scoala, gradinita, liceu **84.000 €;** ☎0766.187.781

90. **Iancului,** et. 4, 100 mp, 1978, apartament 4 camere foarte spatios in zona Iancului, etaj 4, confort 1 sporit, dispune de 2 bai, centrala gaz proprie, geam dublu termopan cu jaluzele si plasa tantari , gresie, faianta, parchet, **97.000 €;** ☎0775.368.545 agentie8@mauwis.ro

91. **Iancului,** Biserica Capra, Pantelimon, 4 camere, etaj 5, Mega Mall dec., et. 5/7, 85 mp, 1982, **72.000 €;** ☎0752.506.254 narcis.cazacu@galaxyimob.ro

92. **Iancului,** Ferdinand, Ritmului, dec., et. 8/10, 100 mp, 1982, 4 camere dec.e, 100 mp, 2 bai, Ferdinand cu Ritmului, 8 min. Metrou Iancului, renovat 2017 (instalatii electrice+sanitare, g+f+p+t+um+AC), buc 11mp, baie 7mp, sufrag 19mp, liber, acte complete; **94.900 €;** ☎0775.164.076 petruandrei4545@gmail.com

93. **Iancului,** metrou P-ta Iancului, Posta, dec., 99 mp, 1977, balcoane lux, 2 balcoane, 2 grupuri sanitare, amenajat, gresie, faianta, parchet, termopan, usa meta, usi interior noi, apropiere piata, parc, metrou Pta Iancului, Avrig, Ferdinand. Negociabil. ☎0768.198.235 iancului@excesimobiliare.ro

94. **Iancului,** Pantelimon, Mega Mall, dec., et. 5/7, 85 mp, 1982, Mega Mall Pantelimon, Biserica Capra, etajul 5, dec., transformat, a fost semidec., stradal, are un grup sanitar (au fost 2 bai) si 2 balcoane, exclus credit, 2 apartamente pe etaj. **72.000 €;** ☎0752.506.254 narcis.cazacu@galaxyimob.ro

95. **Ion** Mihalache str. Lainici, dec., et. 1/2, 113 mp, 2002, apartament cu 5 camere la etaj 1 din parter+2, dec., gresie, faianta, parchet, termopan, usi termopan, amenajat, merita vazut, apropiere metrou, zona buna. Negociabil, **130.000 €;** ☎0745.156.644

96. **Kiseleff,** Aviatorilor, stil brancovenesc, dec., et. 1/2, 122 mp, 1929, ap 4 camere, Aviatorilor, Kiseleff, 1/2, circular, 122 mp+boxa 44 mp+curte 80 mp, finisaje premium, arhitect Eusebiu Fonescu, mobilat, utilat, parchet stejar, marmura ruschita, zona exclusivista, apartament superb. **345.000 €;** ☎0726.664.381 valentin.florea@bvn.ro

97. **Lacul** Tei, Parcul Circului, dec., et. 4/10, 92 mp, 1980, aproape de Floreasca, metrou, central, fara imbunatatiri, 3 balcoane,Parcul Circului, Kaufland, la 10 minute de Piata Obor, Stadionul Dinamo, acces facil, stradal, liber, intabulare, usa metalica, **91.000 €;** ☎0768.644.971 elkonareal@yahoo.com

98. **Maia** Residence, Baneasa, Sisesti, semidec., et. 5/5, 114 mp, 2018, apartament cu 4 camere, 3 bai, 2 terase in cel mai nou ansamblu din zona Baneasa-Sisesti, Maia Residence Sisesti, pe Soseaua Sisesti nr. 268-270, la doar 350 de metri de statia de metrou Straulesti, **168.487 €;** ☎0720.479.575 sisesti@maiacasa.ro

99. **Mall** Vitan, Zizin, dec., et. 4/8, 95 mp, 1989, 4 camere, foarte curat, gresie, faianta, parchet, termopan, instalatie electrica si sanitara schimbata, vedere mixta, liber, **120.000 €;** ☎0732.135.470

100. **Metrou** Timpuri Noi, dec., et. 4/8, 90 mp, 1991, apartament 4 camere, confort 1, dec., etaj 4/8, 90 mp, 2 bai, monolit pe cadre, 1991, 2 balcoane, imbunatatiri, liber, langa piata si universitatea Titu Maiorescu, 2 minute de metrou **115.000 €;** ☎0786.192.686/ 0736.135.836 laurentiumarvis@yahoo.com

101. **Mihai** Bravu, Unirii Splai, penthouse, dec., et. 4/5, 205 mp, 2017, dezvoltator vinde duplex - finalizat, 5 camere dec.e, 3 bai, balcon inchis, 2 locuri de parcare subterana incluse, centrala proprie, finisaje de calitate superioara. Parc Tineretului, **182.000 €;** ☎0722.248.933 viorel.iosifescu@gmail.com

102. **Mihalache,** 1 Mai, 2016, ap. 3-4 camere, bloc nou, S-P+2+M, finisaje lux, camere video, interfon video, lift, locuri parcare, termopan Veka, direct de la proprietar; ☎0786.696.024

103. **Militari,** dec., et. 9/10, 89 mp, 1976, Armata Poporului, apartament foarte spatios, fara imbunatatiri, dec., bucatarie patrata, bloc reabilitat termic, curat, 2 balcoane, 2 grupuri sanitare, stradal, toate facilitatile in zona, **79.000 €;** ☎0760.654.540

104. **Militari,** dec., et. 9/10, 89 mp, 1976, Lujerului, apartament foarte spatios, fara imbunatatiri, dec., bucatarie patrata, bloc reabilitat termic, curat, 2 balcoane, 2 grupuri sanitare, stradal, toate facilitatile in zona **79.000 €;** ☎0760.654.549

105. **Militari,** dec., 98 mp, 1988, Uverturii, Masca, etaj 6, termopan, bloc reabilitat, pret negociabil. ☎0769.272.638

106. **Militari,** semidec., et. 7/8, 90 mp, 1978, vand apartament 4 camere Militari, primitor si spatios, potrivit pentru o familie cu copii. **85.000 €;** ☎0721.571.086

107. **Militari, Apusului, semidec., et. 4/4, 80 mp, 1970, ap. 4 camere, zona Apusului, scoala si gradinita in apropiere, cf. 1, 2 gr. sanitare, 64.000 €; ☎0769.255.333/ 0766.244.446**

108. **Militari,** Apusului, Ghirlandei, semidec., et. 3/4, 82 mp, 1970, 4 camere, cf. 1, semidec., balcon 6 mp, 82 mp, 2 gr. sanitare, baie cu geam, tamplarie PVC cu geam termopan, g, f, p masiv, 3 ac, usi interioare noi, credit, c+i, pret fix. **73.500 €;** ☎0730.556.914 ionnedea.khc@gmail.com

109. **Militari,** metrou Gorjului, Cernisoara dec., 84 mp, 1985, 8/10, cf. 1, 2 bai, 2 balcoane, pe grinzi, reabilitat termic, gresie, faianta, parchet, termopan, bloc supercivilizat, curat, zona cu scoala, Profi, supermarket, **89.000 €;** ☎0723.378.858

110. **Militari,** Uverturii nr. 87, dec., et. 5/8, 89 mp, 1986, vanzare 4 cam., cf. 1, dec., 89. 05 mp, 5/8 multiple imbunatatiri, 2 balcoane, 2 grupuri sanitare, renovat recent, termopan, aer conditionat, panorama mediata, accepta credit, 10 min. metrou, 3% comision agent **82.000 €;** ☎0723.351.895/ 0745.351.895 tinaparaschiv@yahoo.com

111. **Mosilor - Eminescu, dec., 80 mp, 1982, 4 camere facute, 3, foarte frumos, luminos, reabilitat termic, Ac, termopane, 110.000 €; ☎0723.395.037/ 0727.921.893/ 0722.288.195**

112. **Mosilor,** acces metrou, dec., et. 3/10, 95 mp, 1980, apartament spatios de 95 mp, situat intr-un imobil din 1980, reabilitat termic, dec., etaj 3/10, 2 grupuri sanitare si 2 balcoane, vedere mixta, **115.000 €;** ☎0722.732.975 axadomenii@yahoo.com

113. **Mosilor,** Carol, dec., et. 1/7, 110 mp, 1936, str. Latina, stradal, apartament 4 camere decomanat, 2 grupuri sanitare, etaj 1, suprafata 110 mp, nemobilat. **68.000 €;** ☎0724.226.342/ 021.312.59.99 cristian@k-imobiliare.ro

114. **Mosilor,** Eminescu, etaj 4, 96 mp, semidec., et. 4/10, 96 mp, 1980, acces rapid la metrou, etaj 4/10, imobil 1980, reabilitat termic, suprafata de 96mp si a fost recompartimentat din dec. intr-o structura semidec.a. **135.000 €;** ☎0722.732.975 axadomenii@yahoo.com

115. **Nicolae** Grigorescu, dec., et. 1/4, 111 mp, 2017, Postavarului Stylish Residence, d+p+4, apartamente 4 camere, boxe loc parcare, finisaje import- personalizate, preturi de la 115.900 euro. Direct dezvoltator; **124.900 €;** ☎0723.805.860 dragos.balan@topapartamente.ro

116. **Nicolae** Grigorescu, Postavarului, dec., et. 3/4, 2017, Stylish Residence, D+P+4, apartamente 4 camere, boxe, loc parcare, finisaje import, personalizate, preturi de la 116.000 euro direct dezvoltator, **116.000 €;** ☎0723.805.860 dragos.balan@topapartamente.ro

117. **Nord,** Baneasa, imobil lux, dec., et. 1/6, 198 mp, 2012, Nord Parc, imobil lux unicat, 2012, vedere superba, 198 mp constr, 170 mp utili, superfinisat, utilat 2017, facilitati hoteliere, liber, super luminos, parcare, acte. Exclusiv. Cheile in agentie. **225.000 €;** ☎0723.675.365 contact@imobiliareaxa.ro

118. **Nordului,** Parc Herastrau, dec., et. 3/8, 195 mp, 2013, Parc Herastrau, imobil lux unicat, 2013, vedere superba, 195 mp constr, 169 mp utili, superfinisat, mobilat si utilat 2017, facilitati hoteliere, liber, super luminos, parcare, acte. Exclusiv, cheile in agentie. **305.000 €;** ☎0723.675.365/ 0748.792.201 contact@imobiliareaxa.ro

119. **Otopeni,** Primarie dec., et. parter/3, 110 mp, 1990, parter / 3 etaje, confort 1, tamplarie termopan, usa metalica (intrare), faianta, gresie, 2 x balcoane, mobilat/utilat. **95.000 €;** ☎0745.502.099 adipiciu@gmail.com

120. **Pantelimon,** dec., et. 7/8, 80 mp, 1982, intersectie cu Fundeni cu vedere la parcul Florilor, cf. 1, dec., tip H, 2 balcoane, 2 gr. sanitare, termoapne, gresie, faianta, geam baie. **85.000 €;** ☎0728.777.132 office@ramax.ro

121. **Pantelimon,** semidec., et. 4/4, 1982, la 7 minute metrou, finisaje de lux, penthouse, cadastru, intabulare, certificat energetic, toate actele in regula, acceptam credit prima casa, variante, ocazie, **49.990 €;** ☎0733.075.109

122. **Pantelimon,** Delfinului, Mega Mall, 90 mp, semidec., et. parter/8, 90 mp, 1986, apartament 4 camere, P/8, balcon, 90 mp, centrala termica, renovat, an constructie 1986, bloc reabilitat, bucataria complet utilata, loc de parcare, boxa, Zona linistita. Acte la zi, Se accepta credit. **85.000 €;** ☎0773.876.722 mihainastase.expert@gmail.com

123. **Pantelimon,** Piata Delfinului, vanzare apartament 4 camere, **79.999 €;** ☎0724.008.751 albert.meghesi@galaxyimob.ro

124. **Parincea,** Piata Sudului, Soseaua Oitenitei, semidec., et. 5/8, 91 mp, 1980, Parincea, Pta. Sudului, 4 camere semidec.e, confort 1, etajul 5 din 8, suprafata 91 mp totali, bloc construit in 1980, usa metalica, termopan, fara alte imbunatatiri, la 7 min de metrou, se accepta credit. **93.000 €;** ☎0729.842.974

125. **Petre** Ispirescu, dec., et. 3/10, 90 mp, 1981, ap. 4 camere, 90 mp, dec., 2 gr sanitare, 2 balcoane foarte spatioase, situat stradal, vedere mixta, statia 32 vav de bloc, curat, intretinut, toate actele, se accepta credit, **76.000 €;** ☎0731.784.077

126. **Piata** Alba Iulia, dec., et. 3/3, 136 mp, 1993, 1 apartament pe etaj, 4 apartamente in vila din 1993, 2 balcoane, 2 bai cu aerisire, parchet masiv, bucatarie mobilata si utilata, centrala proprie, **175.000 €;** ☎0763.685.043 daciana.petrov@bucharest-imobiliare.ro

127. **Piata** C.A. Rosetti, dec., et. 2/7, 117 mp, 1938, apartament in imobil central, fara risc seismic sau urgenta; suprafata generoasa + boxa in subsol; este finisat modern, luminos, pretabil pentru residenta/ birou, dotat cu centrala termica proprie, **119.000 €;** ☎0728.973.745 marius.cojocariu@h-b.ro

128. **Piata** Rahova, semidec., et. 2/2, 84 mp, 4 cam., cf. 1, liber, trebuie renovat, **50.000 €;** ☎0764.522.941/ 0722.655.435

129. **Piata** Rosetti, Constantin Nacu, dec., et. 4/4, 105 mp, 1949, vand apartament dec., renovat recent, centrala gaze, instalatie sanitara din cupru, electrica schimbata 2017. Pretul este de 120.000 euro, negociabil. **95.000 €;** ☎0722.337.593 constantinmatei29@gmail.com

130. **Piata** Sudului, dec., et. 4/4, 95 mp, 1987, apartament 4 camere dec. 95 mp situat la doar cateva minute de metroul Piata Sudului. Apartamentul este potrivit pentru o familie, este situat foarte aproape de parc. Direct proprietar **105.000 €;** ☎0722.204.951 bogdan.tomegea@zonadesud.ro

131. **Piata** Sudului, Tulnici, semidec., et. 3/8, 88 mp, 1982, Oltenitei, apartament 4 camere, confort 1, etaj 3/8, 2 bai, 2 balcoane inchise, intretinut, termopan, parchet, izolat termic, loc parcare, boxa, acte la zi, pret negociabil. **80.900 €;** ☎0722.300.698/ 0733.300.779

132. **Prelungirea** Ghencea, Bragadiru, dec., et. 3/4, 100 mp, 2017, apartament tip duplex cu 4 camere, 100 mp utili, scara interioara, finisaje la alegere, centrala proprie, posibilitate loc de parcare. Direct dezvoltator, comision 0%, **56.000 €;** ☎031.005.17.33/ 031.005.17.69 andrei.p@star-construct.ro

133. **Prelungirea** Ghencea, Cartierul Latin dec., 104 mp, 2015, 4 cam., unicat, spatios si luminos, imobil cu 6 apartamente, 2 ap. pe palier, bai cu aerisire directa, finisaje de calitate, parcare gratuita. **69.900 €;** ☎0726.641.110 georgianasimonarusu@gmail.com cartierul-toamnei.ro

134. **Rahova,** dec., 80, ap. 4 camere, cf. 1, 2 gr. sanitare, mobilat si utilat, **250 €;** ☎0723.850.005

135. **Rahova,** Caporal Preda, semidec., et. 6/8, cf. 1, gresie, faianta, parchet, termopan, cadastru, disc., **75.000 €;** ☎0787.638.327/ 0784.038.932

136. **Rahova,** Dumbrava Noua, et. 3/8, 90 mp, 1985, cf. 1, gresie, faianta, parchet, termopan, um, liber, cad., intab., **64.000 €;** ☎0763.835.193/ 0766.919.499

137. **Rond Piata Alba Iulia, et. 10/13, ap. 4 camere, 5 balcoane, 2 bai, necesita renovare, vedere catre Palatul Parlamentului, 190.000 €; ☎0736.023.070**

138. **Salajan,** dec., et. 6/8, 90 mp, 1980, 4 camere, dec., etaj 6/8, reabilitat termic, 2 lifturi, 2 grupuri sanitare, 2 balcoane, apartament achizitionat prin credit ipotecar BT, soldul actual este de 50.000 euro, **100.000 €;** ☎0726.247.809 cion1924@yahoo.com

139. **Sebastian,** 91 mp, 1985, particular, gresie, faianta, parchet, termopan, centrala noua, mobilat + utilat, stare f. buna, canalizare separata, boxa parter, neg., **76.000 €;** ☎0762.233.453

140. **Sebastian,** Dumbrava Noua, dec., et. 1/10, 90 mp, 1983, vand 4 camere, confort 1 dec., etaj 1/10, se vinde complet mobilat si utilat ultramodern, centrala termica, aer conditionat, imbunatatiri, cadastru si intabulare, este semidec.e, se accepta credit, **86.000 €;** ☎0763.651.612/ 0727.291.221 georgiana_imob@yahoo.com

141. **Sos.** Oltenitei, P-ta Sudului, Parincea semidec., et. 7/10, 90 mp, 1980, P-ta Sudului, 4 cam semidec.e, confort 1, etajul 7 din 10, suprafata 90 mp totali, bloc construit in 1980, cu imbunatatiri, 7 min. de metrou P-ta. Sudului, se accepta credit, **84.000 €;** ☎0729.842.974

142. **Soseaua** Alexandriei, stradal, lux mobilat dec., et. 5/10, 98 mp, 1978, aproape de Antiaeriana, vedere laterala si spate, apartament de lux, complet mobilat, 2 balcoane, 2 bai, toate instalatiile noi, impecabil, paracare ADP, bloc dupa cutemur, monolit, adapost antiatomic, acc credit, comision 0% **86.000 €;** ☎0725.540.400 vlad.trimbitasu@gmail.com

143. **Soseaua** Berceni semidec., 90 mp, 1986, etsj 3/10, confort 1, 1 balcon, termopane, parchet, gresie, faianta, 2 bai, apropiere metrou, loc parcareposibilitate centrala.negociabil **96.000 €;** ☎0761.938.277

144. **Stefan** cel Mare, Aleea Circului, semidec., et. 8/10, 80 mp, 1981, apartament 4 camere, semidec., etaj 8/10, constructie imobil 1981, bloc reabilitat, 80 mp, curat, mobilat, 2 gr. sanitare, toate geamurile la rasarit, pozitie excelenta, parc, metrou cca 2 min., **110.000 €;** ☎0728.761.749/ 0724.590.266 steluta.sterpu@eurocityestate.ro

145. **Stefan** cel Mare, Floreasca, vedere Stadion Dinamo, dec., et. 9/10, 81 mp, 1981, apartament cu 4 camere, dec., constructie imobil 1981, bloc reabilitat, 2 bai, 2 balcoane, etaj 9/10, vedere mixte, multiple imbunatatiri, curat, camere spatioase, repartitoare. Apropiere metrou, **125.000 €;** ☎0728.761.749/ 0724.590.266 steluta.sterpu@eurocityestate.ro

146. **Stefan** cel Mare, Obor, semidec., et. 4/8, 85 mp, 1982, particular vand apartament 4 camere, complet renovat in 2016, pozitionare pe Stefan cel Mare, la 1 minut real de metrou Obor, 2 balcoane, 2 bai. **108.500 €;** ☎0745.320.950 matei.iote@yahoo.com

147. **Stefan** cel Mare, visavis de Dinamo, dec., et. 9/10, 85 mp, 1981, ap 4 camere dec., amenajat, gresie faianta parchet termopan 2 bai 2 balcoane vedere mixta, ap luminnos spatios, intr-o pozitie excelenta. Bloc reabilitat stradal la 2 min de metrou, **125.000 €;** ☎0771.791.542

148. **Stefan** cel Mare- Parcul Circului, et. 2/10, 90 mp, 1982, bloc 1982, reabilitat termic, et. 2/10, imbunatatiri, bucatarie mobilata, vedere mixta, liber, **125.000 €;** ☎0723.257.648

149. **Tei,** Alexandru cel Bun, semidec., et. parter/9, 85 mp, 1986, oportunitate, apartament spatios si cochet, p/8, bloc 1986, zona linistita, supr. 85 mp, usor accesibil, doar 10 min. mers de Parcul Circului si 5-6 min. de Lacul Tei si parcul Tei, renovat, negociabil. **92.000 €;** ☎0743.028.007/ 0726.282.216 office@4rent.com.ro

150. **Teiul** Doamnei Grigore Ionescu 12 min metrou B Obor semidec., et. parter/8, 85 mp, 1985, Teiul Doamnei, Grigore Ionescu, 12 min metrou Bucur Obor, parter, mobilat complet,utilat total, lux, gresie, faianta, parchet, termopan, usa metalica, aer conditionat, ISN+IEN, finisaje premium, acte in regula, **102.000 €;** ☎0726.664.381 valentin.florea@bvn.ro

151. **Tineretului** parc, metrou, dulpex 275 mp utili, dec., et. 10/11, 275 mp, 2015, nou, Tineretului, apartamentul duplex 2015, nou, liber, parchet, gresie faianta, usa metalica, aer conditionat, centrala proprie, mobilat, utilat, bucataria, doua terase, jaluzele electrice, termopan, **475.000 €;** ☎0722.217.638

152. **Tineretului,** dec., 1985, et. 1, renovat, aproipere metrou, parc, facultati, **135.000 €;** ☎0721.330.830

153. **Titan** metrou, Rebreanu, Auchan, bloc 1982, stradal semidec., et. 2/8, 85 mp, 1982, oferta, stradal, bloc 1982, 85 mp, etaj 2/8, 2 grupuri sanitare, 2 balcoane, hol locuibil, bucatarie mare patrata, bloc stradal, gresie faianta, parchet, termopan, usa metal, spatii depozitare, metrou 10 minute **88.000 €;** ☎0766.086.539

154. **Titan,** dec., et. 3/3, 100 mp, 2017, 4 camere, dec., spatios, comision 0, parcare inclusa in pret, 5 minute metrou 1 Decembrie 1918. **102.000 €;** ☎0743.777.700 cristina.carlan@rfccity.ro

155. **Titan,** Aleea Giurgeni, vanzare apartament 4 camere dec., et. parter/4, 77 mp, 1968, **74.900 €;** ☎0724.008.751 albert.meghesi@galaxyimob.ro

156. **Titan,** Auchan, Rasarit de Soare, semidec., et. 10/11, 2010, Titan, Complex Rasarit de Soare, totul nou, complet mobilat si utilat, loc de parcare, mobila noua, instalatii noi, **120.000 €;** ☎0765.553.029

157. **Titan,** Gura Ialomitei, dec., et. parter/4, 80 mp, 1972, ap. 4 cam., Titan, Gura Ialomitei, dec., 80 mp plus 7 mp boxa subsol (in acte), p/4, un balcon, toaleta, posibilitate gr. sanitar (desfintat), buc, mobilata, loc parcare, g, f, p, pvc, izolat termic, **87.500 €;** ☎0730.249.494 razvanzamfir1@yahoo.com

158. **Titan,** Nicolae Grigorescu, Prevederi, semidec., et. 1/8, 85 mp, 1983, apartamentul este situat pe strada Prevederii, la 6 minute de Metrou Nicolae Grigorescu. 4 camere semidec., cu imbunatatiri, 85 mp, an constr 1983, et 1/8. Se accepta credit, **87.000 €;** ☎0738.685.854

159. **Titan,** Ozana, Str. Gura Ialomitei, dec., et. 1/4, 1970, proprietar vand ap.4 cam. deom., cf. 1 in zona Titan, Ozana,etaj 1/4, proaspat renovat, usa metalica, gresie, faianta, parchet, termopan, instalatii noi, bloc izolat termic, **83.500 €;** ☎0725.632.363 cornelanunt@yahoo.com

160. **Titan,** Policlinica bloc tip H, semidec., et. 4/4, 78 mp, 1970, 5 min metrou Titan, 3 min, Scoala Generala 195, Parc IOR, ap, semidec., conf 1, 78 mp, ap dispune de 2 gr sanitare, renovat total, se vinde mobilat si utilat, totul nou, etaj 4/4, anul 1970, credit, neg. **110.000 €;** ☎0724.518.227 dariahouse2006@gmail.com

161. **Titan,** Stadion, Penthouse bloc nou, 5 camere unic, dec., et. 10/10, 500 mp, 2010, penthouse the vanzare Titan, Stadion, 3 minute de parc, 210m util plus 340mp terasa, 3 bai, 2 bucat, pergola, teren sport, pomi, 5 camere cu 1 garsoniera complet separata, amenajat lux, 2010, parcare; **489.999 €;** ☎0730.393.160 akitaimobiliare2000@gmail.com

Imobiliare vânzări CASE, VILE

162. **Titan,** strada Rotunda semidec., et. 4/4, 78 mp, 1968, vanzare apartament 4 camere, Titan str. Rotunda, bloc H **110.000 €;** ☎0722.691.858 laurentiu.marin1976@gmail.com

163. **Ultracentral,** intre Piata Romana si Pta Victoriei, dec., et. 1/2, 239 mp, 1930, proprietar, vand apartament 142 mp util, lux, tot et 1 in vila istorica solida p+1+m, plus garsoniera 41 mp, garaj 19 mp, pivnita 19 mp, spatii depozitare 18 mp, teren proprietate 170 mp din 510 mp; **399.000 €;** ☎0724.370.654 anamariagotzinger@yahoo.com

164. **Unirii** Centrul Vechi, semidec., et. 2/5, 150 mp, 1947, apartament 4 camere, ideal investitie, loc parcare, imobil fara risc/ urgenta. ID 6DB9. **200.000 €;** ☎0741.932.998/ 0765.245.736 office@donhouse.ro

165. **Unirii,** dec., et. parter/3, 144 mp, 2018, direct dezvoltator, imobil nou, 4 camere cu curte proprie, loc parcare inclus in pret, finisaje la alegere, centrala proprie, spatiu de joaca in incinta ansamblului, TVA 19% inclus in pret, finalizare 2018. **237.900 €;** ☎0758.234.495 office.vulturilor.residence@gmail.com

166. **Unirii,** bd., P-ta Alba Iulia, dec., et. 2/8, 110 mp, 1990, unic, vedere lateralspate, intrare reprezentativa, stradala, paza, insorit, usa metalica, metrou Dristor la 10 minute, superstructura de rezistenta, cea mai buna oferta la clasa sa,

Imobiliare vânzări CASE, VILE

62. **Bucurestii** Noi, S.U. 200 mp, curte 320 mp, 4 cam., 2013, la cheie, strada Trusesti, finisaje lux, casa nu a fost construita pentru vanzare, cele mai bune si scumpe materiale, filmari, facturi, acceptam orice tip de expertiza, cel mai bun pret raport pret calitate, ocazie. **199.990 €;** ☎0753.075.109

63. **Bucurestii** Noi, 2 Cocosi, metrou, S.U. 230 mp, curte 400 mp, 9 cam., 2002, la cheie, particular, ideal investitie, sediu, locuit. Imobil p+1 compartimentat in 5 apartamente contorizate individual, inchiriate. Langa metrou, renovat exterior izolat, ac, centrale, 5 bai, curte 200 mp, amenajata, **149.000 €;** ☎0722.657.204 robertbadic@yahoo.com

64. **Bucurestii** Noi, Bucuresti sector 1, S.U. 120 mp, curte 200 mp, 4 cam., 1954, la cheie, Bucurestii Noi, proprietar vinde casa compusa din doua corpuri unite intre ele, 4 camere din care una dubla, 2 bai, garaj, magazie, 2 ac, centrala pe gaze. Intre orele 12.00-17.00; **130.000 €;** ☎0729.050.070 alexandru.viorel@gmail.com

65. **Bucurestii** Noi, Bucuresti, S.U. 200 mp, curte 320 mp, 4 cam., 2007, la cheie, proprietar, vand casa cu curte, cu doua bai, bucatarie generoasa, living 50 mp, 3 dormitoare spatioase, mobilata si utilata complet, terasa amenajata, toate utilitatile, **220.000 €;** ☎0749.184.444 mikyt2000@gmail.com

66. **Bucurestii** Noi, Parc Bazilescu, S.U. 120 mp, curte 180 mp, 5 cam., 2007, la cheie, vis-a-vis de parcul Bazilescu, anul constructiei 2007parter: baie, bucatarie, camera de zi, living, birou, pivnita etaj baie, dormitor, dormitor- Mansarda : 0 garsoniera complet utilata cu terasa; **81.000 €;** ☎0733.615.360/ 0732.232.863 alex_ykl@yahoo.com

67. **Budapesta,** Parc Carol, Bucuresti, S.U. 300 mp, curte 214 mp, 12 cam., 1936, zona Marasesti -Budapesta vila constructie veche placi de beton pe ziduri portante, doua randuri de caramizi amprenta 150 mp,d+p+2+pod, necesita renovare, scoala, gradinita, rata, parc, centre comerciale, **289.000 €;** ☎0721.764.444 valentinmurgan@yahoo.com

68. **Buftea,** S.U. 120 mp, curte 396 mp, 4 cam., 2017, in constructie, vila Buftea Flamanzeni, P+1+pod, an 2017. **109.000 €;** ☎0733.694.090 ingrid.pavelescu@housedat.ro

69. **Buftea,** la lac, S.U. 600 mp, curte 1400 mp, 10 cam., 2010, la cheie, Vila de lux, aranjata si dotata modern, iesire la ponton, toate utilitatile, terasa 100 mp la mansarda, terasa dormitor, sala fitness, spa, foisor 120 mp, pivnita, garaj 3 locuri, put 70 m, 2 intrari, etc, **410.000 €;** ☎0744.532.417 marianmuha@yahoo.com

70. **Bulevardul** Expozitiei, S.U. 316 mp, curte 183 mp, 7 cam., 2007, la cheie, Ion Mihalache, d+p+1+m, stil neoromanesc, Finizaje calitate deosebita :Gewiss, Rehau, Veissmann, tamplarie si pardoseli lemn masiv stejar, granit, marmura, acoperis Lindab; **465.000 €;** ☎0720.663.399 siadconcept@gmail.com

71. **Busteni,** Poiana Tapului, pensiune Casa Emilian, S.U. 470 mp, curte 413 mp, 12 cam., 2008, la cheie, 9 camere cu bai proprii, living generos pentru receptie, posibilitate 11 camere, incalzire centrala, toate utilitatile, totul nou, mobiliata si utilata, afacere la cheie, comision 0, yield excelent **278.000 €;** ☎0726.284.310 contact@alexandrucordea.ro

72. **Buzesti** S.U. 55 mp, curte 45 mp, 2 cam., 1940, demolabila, vis-a-vis Mc. Donalds (Intrarea Buzesti), aproape Piata Victoriei, teren total (cu amprenta casei) 108 mp, casa renovabila /demolabila, 2 camera, baie, bucatarie, hol, suprafata utila 55 mp, curte libera 45 mp. Particular. **70.000 €;** ☎0746.091.481

73. **Calarasi,** Budesti, vand casa in orasul Budesti, apa, canalizare, eventual schimb in Bucuresti sector 5, 2 camere,pret negociabil **25.000 €;** ☎0773.773.272/ 0768.621.374/ 0785.889.518

74. **Calea** Calarasilor Bucuresti S.U. 180 mp, curte 320 mp, 8 cam., 1930, la cheie, casa sti in Cartierul Evreiesc, teren 320 mp, foarte bine intretinuta, reconsolidata anii 90, curte, garaj, toate facilitatile **290.000 €;** ☎0744.505.999 alexandru@k-imobiliare.ro

75. **Calea** Dorobanti, S.U. 50 mp, curte 100 mp, 2 cam., 1936, la cheie, (la 5 min de ASE v.av Ambasada Turciei) P+1+M, et. 2/2, 3 scari, curte comuna, dec., 2 camere + mansarda 40 mp, centrala, pret negociabil; ☎0722.711.619

76. **Calea** Ferentari, Tocilei, S.U. 80 mp, curte 183 mp, 3 cam., 1960, casa de vinzare, st. 183 mp, deschidere 13 m, casa si anexa, 80 mp construiti, gaze, centrala, gresie, faianta, caramida, baie, strada asfaltata, aproape de piata, Kaufland, cadastru, **62.900 €;** ☎0728.934.654

77. **Calea** Giulesti, S.U. 150 mp,curte 675 mp, 5 cam., 2014, la cheie, proprietate deosebita formata din doua corpuri de casa (150 mp) indipendente situate in aceeasi curte (sup. 675 mp) amenajata cu foisor si gradina cu pomi fructiferi. **140.000 €;** ☎0744.501.321 meebis@gmail.com

78. **Cameliei,** S.U. 175 mp, curte 30 mp, 7 cam., 1993, langa Palatul CFR Gara Nord proprietar, vila p+e, curte pt o masina pozitie stradala 3 gr. sanitare, podul este mansardabil, cadastru -intabulare, libera.discutabil. Accept agentii, **180.000 €;** ☎0722.200.960

79. **Campina,** Valea Doftanei, zona submontana, S.U. 140 mp, curte 360 mp, 4 cam., 2012, la cheie, Brebu, o ora din Buc., P+1, caramida, beton statie, izolata termic, placata cu grinzi lemn, 2 bai hidromasaj, centrala, semineu. Curte amenajata, brazi, flori, foisor. Eventual schimb apartament/casa central Buc. **74.800 €;** ☎0722.657.204 robertbadic@yahoo.com

80. **Campulung** Arges, S.U. 716 mp, curte 10000 mp, 10 cam., 2011, la cheie, 2 case de vacanta nou construite, impreuna cu 33.000 mp teren, mobilate complet, utilitati, negociabil. **770.000 €;** ☎0729.077.782 swissdanici@yahoo.com

81. **CAMPULUNG** MUSCEL ultracentral, casa curte, constructie anul 2000, compusa din 2 apartamente a cate 2 camere, bucatarie, grup sanitar, gaze, apa curenta, teren 540 mp; ☎0722.551.873

82. **Campulung,** Arges, S.U. 108 mp, curte 4100 mp, 3 cam., 1995, la cheie, casa 108 mp+ teren 4.100 mp,negociabil, **61.000 €;** ☎021.406.91.09

83. **Campurelu,** Giurgiu, 20 km de metrou IMGB S.U. 140 mp, curte 1650 mp, 4 cam., 1997, p+e, 2 bai, bucatarie, holuri spatioase, garaj pentru 2 masini, suprafata la sol a casei 94 mp, anexa magazie 30 mp, **45.000 €;** ☎0745.144.876 ciobanu@syscert.ro

84. **Carol** Bulevardul, S.U. 505 mp, curte 100 mp, 15 cam., 1912, la cheie, vila D+P+M, s. totala teren 315 mp, suprafata. Pozitie deosebita. Libera. **530.000 €;** ☎0741.160.332

85. **Carrefour** Colentina, Andronache, S.U. 82 mp, curte 270 mp, 4 cam., 1974, la cheie, Compania Nelbo Imobiliare va ofera spre vanzare teren cu casa (2 corpuri), situata in zona Andronache , Carrefour Colentina. Casa este construita in anul 1974. Terenul este in forma de L. **47.900 €;** ☎0766.224.482 gabrielg.nelbo@gmail.com

86. **Cartier** 23 August, S.U. 108 mp, curte 200 mp, 3 cam., 1967, la cheie, Republica, singur in curte cartier 23 August Industriilor la 5 minute de metrou Republica, st. 200 mp din care suprafata construita 62 mp (casa) anexe 46, si teren 92 mp, formata din 3 camere dec.e. **72.000 €;** ☎0749.199.195 ion@confortcasaimobiliare.ro

87. **Cartier** Andronache, S.U. 145 mp, curte 300 mp, 7 cam., 1971, 3 bai, 3 bucatarii, gaze, apa, centrala, casa este izolata, disc., **100.000 €;** ☎0761.613.320

88. **Cartier** Floreasca, S.U. 87 mp, curte 160 mp, 3 cam., 1960, la cheie, proprietar vand casa la curte (3 cam. + dependinte), zona deosebita, acte la zi, cadastru, intabulare, plan urbanism, **170.000 €;** ☎0736.843.173/ 0736.843.175 oancea_work@yahoo.com

89. **Cartierul** Latin, S.U. 120 mp, curte 128 mp, 4 cam., 2017, la cheie, vila P+1+M, constructie 2017, in ansamblul Cartierul Toamnei, la 10 minute de Ratb 122 si 222. Ansamblu de locuinte insiruite, model englezesc. Peretii comuni sunt dublati si separati cu polistiren. **76.000 €;** ☎0726.641.110 georgianasimonarusu@gmail.com

90. **Casa** S.U. 45 mp, curte 298 mp, 2 cam., 1950, demolabila, batraneasca, amprenta 45,04 mp (80 mp se poate construi) in calcan, deschidere 26 m, 47 mp total in forma de trapez, toate utilitatile functionale. Urbanism zona p+2+m, **90.000 €;** ☎0723.130.244

91. **Casa** curte, vand, 3 cam., cu gaze, sau schimb cu o garsoniera, plus diferenta; ☎0753.110.421

92. **Casa** inteligenta - finisaje de lux -singur curte ! S.U. 129 mp, curte 300 mp, 4 cam., 2017, in constructie, Imobil desfasurat pe P+1+pod circulabil , suprafata utila 109mp (fara pod), curte libera 175mp, doua locuri parcare in fata , pe spate terasa plus spatiu verde .Toate utilitatile retelei de oras . **100.000 €;** ☎031.005.12.36/ 031.005.17.69 simona.b@star-construct.ro

93. **Casa** vila, S.U. 300 mp, curte 280 mp, 6 cam., 1930, la cheie, vanzare casa interbelica formata din d+p constr. 1930 +m, mansarda construita in 2017, amprenta casei 195 mp, comision 3%, total teren 280 mp, curte 80 mp d-12 m, 5 cam. part h- 3,5 m, **495.000 €;** ☎0722.560.930/ 0760.978.331 teraimobiliare@yahoo.com

94. **Casa,** Militari, Chiajna S.U. 90 mp, curte 70 mp, 4 cam., 2017, demolabila, case, 4 camere duplex si single care au la parter living generos, bucatarie, grup sanitar si terasa, etaj 3 dormitoare si baie. **86.000 €;** ☎0733.353.013

95. **Castelli** Rezid. Joita, S.U. 170 mp, curte 500 mp, 2018, la cheie, P+E, toate utilitatile, centrala temica, iz., neg., pt. cash, **76.000 €;** ☎0752.771.674

96. **Cateasca,** Arges, S.U. 600 mp, curte 1000 mp, 11 cam., 1979, la cheie, casa 600 mp+ teren 1.000 mp, pret negociabil, **175.000 €;** ☎021.406.91.09

97. **Catelu,** Ilfov, langa Auchan Pallady S.U. 60 mp, curte 160 mp, 2 cam., 1976, 2 camere baie bucatarie dependinte toate utilitatiile acte la zi eventual schimb apartament 2 camere **52.000 €;** ☎0722.920.555 dcalin73@yahoo.com

98. **Central** S.U. 190 mp, curte 190 mp, 4 cam., 1960, demolabila, Vand proprietate 190 mp ce include: corp casa caramida 2 camere renovate complete (la cheie), corp casa 2 camera paianta (demolabile), garaj. Proprietate pozitionata central. pe o strada civilizata, **58.000 €;** ☎0727.427.726

99. **Cernica** S.U. 420 mp, curte 600 mp, 10 cam., 2007, la cheie, Vila exclusivista 420 mp, lux, dupa manastirea Cernica, finisaje de exceptie. Pret negociabil, **385.000 €;** ☎0729.074.876/ 0744.361.741 florin@norisk.ro

100. **Cernica,** S.U. 200 mp, curte 630 mp, 5 cam., 2007, la cheie, vila langa Institutul Teologic, P+1+pod, 2 fronturi stradale, toate utilitatile, total teren 630 mp, amprenta 120 mp, curte cu pomi fructiferi, foisor, anexe. Pret neg., **120.000 €;** ☎0751.053.622/ 0751.053.625 sigmaserviceimob@yahoo.com

101. **Cernica,** Ilfov S.U. 710 mp, curte 2500 mp, 7 cam., 2017, la rosu, proprietate de exceptie in Cernica, Ilvof. Constructie deosebita, 2017, la rosu. Cladirea are demisol, parter, mansarda,. Merita vizionata **320.000 €;** ☎0749.143.336

102. **Cernica,** Pantelimon, S.U. 146 mp, curte 250 mp, 4 cam., 2015, la cheie, in vecinatatea Cartierului Austriac, P+1+M, constructie din caramida si izolatie 10 cm, arhitectura deosebita, living, bucatarie, 3 dormitoare, 3 bai, terasa, apa, curent, gaze, fosa septica, proprietar, **96.000 €;** ☎0746.141.441

103. **Cheile Dambovicioarei, jud. Arges, zona Bran-Rucar S.U. 125 mp, curte 482 mp, 4 cam., 2001, Str. Drum Ciocanu, casa vacanta P+etaj, 4 cam., buc, 2 bai-dependinte, constr. lemn-izolatii, tencuieli. Garaj 30ml. Teren 482mp/ d=17m. Mobilata, utilata, zona de vis. Discutabil. www.uig.ro, 43.000 €; ☎0722.511.217/ 0762.628.915**

104. **Chiajna,** Apeductului, S.U. 140 mp, curte 235 mp, 4 cam., 2017, in constructie, vila p+1 +pod. noua 2017, structura de beton si caramida phorotherm. Parter-living, grup sanitar, camere de serbit masa si bucatarie. Etaj =3 dormitoare 2 bai Pod mansardat. Vila se preda la cheie, **125.000 €;** ☎0761.086.217/ 0733.154.800 baraceanu.daniela@yahoo.com

105. **Chiajna,** casa tip duplex, teren + parcare, S.U. 165 mp, curte 200 mp, 5 cam., 2017, in constructie, duplex 5 camere, spatios, luminos, izolatie interior exterior, finisaje la alegere, camere de supraveghere, terasa cu gazon, geamuri tripan, parchet 10mm, loc de parcare, mijloc de transport **94.900 €;** ☎0720.822.960 contact@rezidential-orhideelor2.ro

106. **Chiajna,** casa tip duplex, teren 200 mp, comision 0 S.U. 165 mp, curte 200 mp, 5 cam., 2017, in constructie, duplex 5 camere, izolatie in pardoseala, izolatie exterioara, constructie caramida si beton, gemuri tripan, parchet 10 mm, 2 locuri de parcare, terasa amenajata. **94.900 €;** ☎0720.822.960 contact@rezidential-orhideelor2.ro

107. **Chiajna,** duplex 3 camere, direct dezvoltator, S.U. 165 mp, curte 200 mp, 5 cam., 2017, in constructie, Duplex 5 camere, amplasat intr-o zona liniistita, dispune de imbunatatiri precum izolatie interioara si exterioara, posibilitatea de a amenaja in podul casei 2 dormitoare, finisaje la alegere, **94.900 €;** ☎0720.822.960 contact@rezidential-orhideelor2.ro

108. **Chiajna,** duplex 5 camere, teren si parcare S.U. 165 mp, curte 200 mp, 5 cam., 2017, in constructie, duplex 5 camere, amplasat intr-o zona liniistita, dispune de imbunatatiri precum izolatie interioara si exterioara, posibilitatea de a amenaja in podul casei 2 dormitoare, loc de parcare, **92.000 €;** ☎0720.822.960 contact@rezidential-orhideelor2.ro

109. **Chiajna,** oferta duplex 5 camere, direct proprietar S.U. 165 mp, curte 200 mp, 5 cam., 2017, in constructie, duplex 5 camere, amplasat intr-o zona liniistita, dispune de imbunatatiri precum izolatie interioara si exterioara, posibilitatea de a amenaja in podul casei 2 dormitoare, obiecte sanitare, tva inclus. **92.000 €;** ☎0720.822.960 contact@rezidential-orhideelor2.ro

110. **Chiajna,** Rosu, S.U. 101 mp, curte 101 mp, 4 cam., 2016, la cheie, Bacriului, vila lux, mobilata si utilata nou, complex vile, zona linistita, parter+1, paza, interfon, contorizata, acoperis Lindab, acte, pret neg, 10 min pana la intersectia Apusului. **95.000 €;** ☎0723.118.758/ 0723.118.778 stentorintermed@yahoo.com

111. **Chiajna,** sat Dudu, S.U. 120 mp, curte 221 mp, 4 cam., 2016, la cheie, vile, P+1+pod, bucatarie, living, 3 dormitoare, dressing, debara, 3 bai, balcon, maxi taxi, finisaje de calitate, se accepta credit. Este un proiect format din 3 vile individuale, toate casele se vor preda la cheie, cu toate utilitatile, clientii au posibilitatea de a alege modelele de finisaje dorite. Vilele sunt constructie din caramida de foarte buna calitate atat interior cat si exterior. **105.000 €;** ☎0733.901.585 tflorentinadaniela@yahoo.com

112. **Chiajna,** str. Crinului zona Apa Nova, S.U. 126 mp, curte 480 mp, 3 cam., 2016, la cheie, vila individuala sti mediterranean, p+1, constructie 2016, structura metalica. Suprafata teren 480 mp, suprafata casa construita 126mp. Statie mijloc transport la 50 mp, magazin si farmacie la 30 mp. **184.000 €;** ☎0722.928.150 predescum88@gmail.com

113. **Chitila,** Ilfov S.U. 120 mp, curte 30 mp, 4 cam., 2017, la cheie, Casa rosu in interior, cheie afara-in duplex caramida Porotherm 30-2 placi beton p+2e, 145 mpc, 500 m sector 1, curte 30 mp, terasa 12 mp, loc parcare. Lipit de residenz tiriac. Se poate preda la cheie in martie, **75.000 €;** ☎0724.055.785

114. **Chitila,** oras, S.U. 90 mp, curte 1200 mp, 4 cam., 1970, la cheie, Casa 4 camere, dec.e,ST 1200 MP, SC 100 MU, deosebita, renovata, curata, teren deschidere 15 m, 2 pivnita, garaj, gradina, centrala termica, reabilitata termica, pret 89.900 euro. **89.900 €;** ☎0766.206.800/ 0720.133.267 athos.imob@yahoo.com

115. **Chitila, soseaua Chitilei, str. Demnitatii, S.U. 150 mp, curte 144 mp, 4 cam., 1998, vila: S+P+ET+Pod mansardabil. Const. cadre beton, caramida. SU=145,50 mp. Se vinde mobilata, utilata. Imobil la cheie. Acte complete, 167.500 €; ☎0722.511.217/ 0762.628.915 uigimob@yahoo.com**

116. **Ciolpani** S.U. 160 mp, curte 1100 mp, 4 cam., 2015, la cheie, casa la cheie cu toate utilitatile, deschidere in asfalt de 30 m, gradina cu gazon si pomi, subsol 30 mp, **99.000 €;** ☎0723.049.152 any_nistor@yahoo.com

117. **Ciolpani,** S.U. 200 mp, curte 500 mp, 5 cam., 2016, in constructie, vila in constructie, stadiu la gri, structura beton si caramida deschidere 18 m, p+m, 110 mp pe nivel, izolatie mansarda cu spuma polierotamica anvelopata exterior, gard curte 500 mp, **55.000 €;** ☎0723.049.152 any_nistor@yahoo.com

118. **Clinceni** S.U. 97 mp, curte 975 mp, 2 cam., 2000, la cheie, -Monumentul Eroilor, 2 camere,2 holuri,2 terase,1 dus, 1 camara, 2000ctie,97 mp s. desfasurata, 975 mp s. totala, boiler,curent,fosa,put cu hidrofor, la poarta apa curenta,canalizare,gaze.Casa se vinde mobilata,utilata,acte la zi. **38.000 €;** ☎0722.403.871/ 0730.125.005 falcimobiliare_roxana@yahoo.com

119. **Clinceni,** S.U. 110 mp, curte 400 mp, 4 cam., 2017, la cheie, oferta, casa pe parter, individuala, 4 camere, 2 bai, pod, utilitati (gaze, electricitate, fibra optica RCS), teren 410 mp, la cheie. Toate utilitatile. Va puteti alege finisajele. Ultimele 4 case; **67.000 €;** ☎0770.391.046/ 0771.429.370 office@liderimob.srl

120. **Clinceni,** S.U. 126 mp, curte 465 mp, 4 cam., 2017, la cheie, vila individuala p+1+p, design atragator, finisaje de calitate, spatiu locativ bine proportional camere dec.e, bucatarie inchisa, spatii de depozitare, holuri mari, camere luminoase **93.500 €;** ☎0726.641.110 georgianasimonarusu@gmail.com

121. **Cocorastii** Grind, Prahova, S.U. 120 mp, curte 1800 mp, casa caramida, mobilata, fantana, anexe; ☎0740.467.922/ 0746.081.323

122. **Colentina** - Doamna Ghica, S.U. 250 mp, curte 435 mp, 5 cam., 2006, la cheie, vila 5 camere, S+P+1 suprafata utila 250 mp. teren 435 mp, renovata 2015, 5 camere, garaj automat - 3 locuri auto, mobilata si utilata la cheie, intabularepret discutabil; **243.000 €;** ☎021.231.23.18/ 0731.144.159

123. **Colentina,** S.U. 450 mp, curte 292 mp, 13 cam., 2000, la cheie, Avion, 2000 c-tie, 2 bucatarii, 5 bai, 13 camere, ac, apa, canalizare, centrala, curte amenajata, gaze, imbunatatiri, zona de case, ideala pt. gradinita, spatiu birouri, acte, **375.000 €;** ☎0728.873.202/ 0722.403.871 falcimobiliare_roxana@yahoo.com

124. **Colentina,** Andronache, p+1, constr. 2016, libera la cheie, **68.500 €;** ☎0760.734.667

125. **Colentina,** Carrefour, en-gross Europa, S.U. 100 mp, curte 388 mp, 4 cam., 1970, casa la 10 minute de Carrefour, Colentina spre en-gross Europa de caramida trebuie renovata deschidere 15 ml, zona buna, gaze, canalizare, apa curenta 4 cam, baie, buc are un teren superb de 360 mp. **70.000 €;** ☎0745.045.763/ 0744.482.768

126. **Colentina,** Fundeni, Dragonul Rosu, S.U. 170 mp, curte 408 mp, 6 cam., 2009, la cheie, Dobroesti 5 min., Pantelimon, vila P+1, beton+ caramida, duplex, mobilata si utilata complet, gresie, faianta, parchet, termopan, centrala termica, gaze, apa, merita vazuta si cumparata. Ocazie, www.alexandrucordea.ro/CA0187 **135.000 €;** ☎0726.284.310 contact@alexandrucordea.ro www.alexandrucordea.ro

127. **Colentina,** Sportului S.U. 100 mp, curte 300 mp, 3 cam., 2009, la cheie, Casa 3 camere + 2 holuri, baie, bucatarie, pivnita, constructie bca, acoperita cu tabla, toate facilitatile, deschidere 12/25 ml. Pret negociabil. **98.000 €;** ☎0727.424.131

128. **Com.** Berceni Ilfov S.U. 106 mp, curte 550 mp, 3 cam., 2017, la cheie, casa de vanzare , 3 camere , 2 bai , bucatarie , pod placa beton , casa se vinde la cheie, **69.500 €;** ☎0724.214.049 Gegaartconstruct.ionut@gmail.com

129. **Comuna** 1 Decembrie, la 10 km de Bucuresti, S.U. 249 mp, curte 960 mp, 5 cam., 2007, la cheie, p+1+m, teren 960 mp, su 249 mp, constructie 2007, garaj, bucatarie si baie de vara in curte, se poate vinde mobilata lux Mobexpert la 150.000 E sau nemobilata la 145.000 EUR. Detalii pe site-ul agentiei, **135.000 €;** ☎0721.601.526 catalin.simion@elogy.ro

130. **Comuna** Berceni, S.U. 130 mp, curte 180 mp, 5 cam., 2018, la rosu, 580 euro/mp.Locuinta individuala P+1E+POD suprafata utila 130mp + curte de 117mp, comuna Berceni, zona stadion.Casele au 4 si 5 camere. Cartier de vile, utilitati complete. **69.900 €;** ☎0733.145.956 Denyrose2015@gmail.com

131. **Comuna** Berceni, 2017, vand casa 166 mp, 446 mp curte, situata pe strada asfaltata, cu utilitati, la alb+ utilitati, **85.000 €;** ☎0740.270.916

132. **Comuna** Cornatelu, judetul Dambovita, S.U. 700 mp, curte 3800 mp, 12 cam., 1932, la cheie, Conac interbelic, o constructie cu o arhitectura deosbita, pe un domeniu de 3,8 ha, cu multiple anexe si deschidere de 320 ml la lac.30 de min de mers cu masina de la ieşirea de pe sos.Chitila. Necesita amenajare. **450.000 €;** ☎0725.540.400 vlad.trimbitasu@gmail.com

133. **Comuna** Crevedia, sat Darza, Dambovita, vand casa cu teren 1030 mp, intravilan, disc., **30.000 €;** ☎0722.526.357

134. **Comuna** Curcani, judetul Calarasi, S.U. 170 mp, curte 1300 mp, 6 cam., 1990, la cheie, vila p+e 1990, caramida, 6 camere, 2 bai, amenajata, g, f, p, t, u.m, a.c, centrala lemne si calorifere noi, pivnita si pod.Teren 1300 mp, utilitati: curent, apa curenta, fosa septica zona civilizata, **64.888 €;** ☎0744.352.559/ 0726.283.407

135. **Comuna** Domnesti, Arges, casa, S.U. 250 mp, curte 1600 mp, 8 cam., 1948, la rosu, central, 1.650 mp total, 250 mp utili, curte, gradina, renovabila, la strada principala, P+1+Pod+beci, din caramida, singur curte, fara probleme juridice, pret neg., **65.000 €;** ☎0732.075.175 ancaionescu3@yahoo.fr

136. **Comuna** Ghimpati, Giurgiu, S.U. 65 mp, curte 1300 mp, 3 cam., 2010, la cheie, 35 km de Bucuresti, casa noua BCA, izolata, acoperis tabla, termopan, retea de apa curenta, curte 1300 mp, strada asfaltata, merita vizionata, **8.800 €;** ☎0762.095.446/ 0723.389.967

137. **Comuna** Ion Roata, jud. Ialomita, S.U. 145 mp, curte 2500 mp, 6 cam., 1965, la cheie, urgent casa in stare buna cu dependinte, gradina, vie si trei terenuri. Unul intravilan inchis 1.500 mp si doua extravilan 800, respectiv 1.500 mp. Zona liniistita, in mijlocul comunei, la 400 m de 2A **30.000 €;** ☎0728.115.205

138. **Comuna** Jilava S.U. 300 mp, curte 624 mp, 6 cam., 2007, la cheie, Casa cu s+p+1+m, casa se afla intr-o zona linistita a comunei Jilava, stadiul constructiei este finalizata mai raman doar finisajele de facut dupa gustul fiecaruia, ocazie, urgent, **110.000 €;** ☎0722.419.749/ 0749.289.344 stoiangeorge1983@yahoo.co.uk

139. **Comuna** Naieni, jud. Buzau, 2011, casa munte, p+m, 3 cam., baie, bucatarie, beci, terasa, garaj, vie, livada, teren 3500 mp, **35.000 €;** ☎0731.982.399

140. **Comuna** Pantelimon S.U. 80 mp, curte 250 mp, 3 cam., 2017, la cheie, vand casa, living+2 dormitoare, baie, bucatarie, gresie, faianta, termopan, apa put hidrofor, curent, centrala termica, gaze, proprietate, **65.000 €;** ☎0720.713.688/ 0765.802.804 babaoiam@yahoo.com

141. **Comuna** Pantelimon, S.U. 60 mp, curte 180 mp, 2 cam., 2017, la cheie, vand casa 2 camere, baie si bucatarie, canal, apa, put, lumina gaze poarta, zona centrala, teren concesionat, **35.000 €;** ☎0720.713.688/ 0765.802.804 babaoiam@yahoo.com

142. **Comuna** Pantelimon, S.U. 101 mp, curte 306 mp, 4 cam., 2017, vand casa com Pantelimon, living 3 dormitoare, baie, bucatarie, g, f, p, t, lumina, gaze si centrala, canal, apa. teren 306 mp proprietate, 80000 euro. **80.000 €;** ☎0720.713.688/ 0765.802.804 baboiam@yahoo.com

143. **Comuna** Pantelimon, S.U. 90 mp, curte 306 mp, 3 cam., 2017, la cheie, vand casa, living si 2 dormitoare, baie, bucatarie, g, f, p, t, lumina, gaze, centrala, canal, apa. teren proprietate 306 mp, **70.000 €;** ☎0720.713.688/ 0765.802.804 baboiam@yahoo.com

144. **Comuna** Pantelimon, str. Rascoalei S.U. 150 mp, curte 130 mp, 4 cam., 2016, la cheie, oferta, 590 euro pe metru patrat construit,proprietar, vand casa stil toscan si curte aferenta, suprafata utila 150 mp, curte 130 mp. **88.500 €;** ☎0722.250.791 andrei.apostu@yahoo.com

145. **Comuna** Plataresti, Sat Dorobantu, Calarasi, casa din BCA, 1.500 mp, cu sala 3/2 m, acoperita cu tabla, soba, **450.000 L;** ☎0786.583.735

146. **Copaceni,** S.U. 250 mp, curte 1000 mp, 5 cam., 2009, la cheie, 1 Decembrie, jud Ilfov, 10 min. de Bucuresti stradal, asfalt, in statie Ratb, s. construita 320 mp, complet mobilata si utilata, toate utilitatile, 3 bai, garaj, alarma, gaze, superba, complet mobilat. **250.000 €;** ☎0721.630.429

147. **Copaceni,** S.U. 286 mp, curte 1100 mp, 7 cam., 2010, la cheie, Copaceni, Ilfov, 1 Decembrie, casa 7 cam. 4 bai, 2 buc. (vara si iarna) cu foisor, 2 balcoane mari, CT, garaj, pod (izolat termic si fonic 20 cm) toata proprietatea automatizata si monitorizata. **195.000 €;** ☎0784.133.876/ 0722.998.283 borisrdm@yahoo.com

148. **Corbeanca** S.U. 370 mp, curte 500 mp, 7 cam., 2012, la cheie, Va prezentam o casa p+1+ mansarda. Suprafata utila este de 335 mp utili, (35 mp terase. 30 mp garaj) clinica medicala (posibilitate transformare in cabinet notarial/ avocat, etc.), **249.000 €;** ☎0767.328.026 victor_crangureanu@yahoo.com

149. **Corbeanca,** S.U. 100 mp, curte 330 mp, 4 cam., 2017, casa-vila 4 camere, 3 dormitore, 3 grupuri sanitare, living, 2 terase, finalizare constructie 2017, suprafata utila 100 mp, 330 mp suprafata de teren, 2 locuri de parcare, **133.577 €;** ☎0744.357.447 office@mediacity.ro

150. **Corbeanca,** S.U. 120 mp, curte 400 mp, 4 cam., 2017, la cheie, casa-vila 4 camere, 3 dormitoare, living, 3 grupuri sanitare, 2 terase, finalizare constructie 2017, suprafata utila 120 mp, suprafata construita 165 mp, suprafata teren 400 mp, **168.087 €;** ☎0744.357.447 office@mediacity.ro

151. **Corbeanca,** S.U. 120 mp, curte 250 mp, 4 cam., 2017, la cheie, casa-vila tip duplex, 4 camere, 3 dormitoare, living, 2 terase, 3 grupuri sanitare, 120 mp utili, 250 mp teren. Pretul e de 100.000 de eur + tva 5%, la care se adauga 3800 de eur + tva 19% finisajele **105.000 €;** ☎0744.357.447 office@mediacity.ro

152. **Corbeanca,** S.U. 200 mp, curte 500 mp, 4 cam., 2012, la cheie, ocazie, vila individuala cu 500 mp teren, 4 camere, 2012, bucatarie inchisa, 3 bai, 2 terase, dressing, spatiu de depozitare, Corbeanca langa padure, fosa ecologica. Se vinde partial mobilata, **119.950 €;** ☎0770.391.046/ 0771.429.370 office@liderimob.srl

153. **Corbeanca,** S.U. 120 mp, curte 250 mp, 4 cam., 2017, la cheie, oferta, Corbeanca, vila single complet finisata + utilitati, 4 camere, 3 bai, balcon, terasa 12 mp, loc de parcare amenajat, curte cu gazon de 250 mp, **89.500 €;** ☎0770.391.046/ 0771.429.370 office @liderimob.srl

154. **Corbeanca,** S.U. 130 mp, curte 400 mp, 5 cam., 2017, la cheie, P + 1, 5 camere, 4 dormitoare, living, 3 grupuri sanitare, 2 terase, finalizare constructie 2017, suprafata utila 130 mp, suprafata construita 90 mp, suprafata teren 400 mp, 2 locuri de parcare **179.690 €;** ☎0744.357.447 office@mediacity.ro

155. **Corbeanca,** S.U. 165 mp, curte 500 mp, 5 cam., 2017, la cheie, super oferta de Craciun. Vila individuala Corbeanca 4 dormitoare, 168 mp **115.000 €;** ☎0771.429.370/ 0770.391.046 office@liderimob.srl

156. **Corbeanca,** S.U. 332 mp, curte 1200 mp, 7 cam., 2017, vand vila P+M finisata la alb, incalzire in pardoseala, geam tripan Salamander, tigla roca vulcanica, izolatcu polistiren de 10 structura beton cu pereti de caramida, drum asfaltat, toate utilitatile. **295.000 €;** ☎0723.034.495 polihovicid@yahoo.com

157. **Corbeanca,** By the Forest, vila, S.U. 120 mp, curte 257 mp, 3 cam., 2011, la cheie, NSI Real Estate va pune la dispozitie o superba vila situata in Corbeanca - Tamasi. **119.000 €;** ☎0759.052.391 office@ronsi.ro

158. **Corbeanca,** Gardenia Village, S.U. 249 mp, curte 500 mp, 5 cam., 2006, la cheie, stil american pe pamant romanesc, vila p + e, situata in cartierul Gardenia Village, 5 camere, living, 3 bai, garaj, piscina, mobilata si utilata complet, la cheie, **210.000 €;** ☎0765.546.497

159. **Corbeanca,** Hystria Residence, complet mobilat S.U. 140 mp, curte 335 mp, 4 cam., 2010, la cheie, sistem amvic (gaze 230 l/luna), 3 dormitoare, 3 bai, living 40 mp, fibra RCS, acoperis Lindab, solar, canalizare, put apa potabila 38 m, rulouri dormitoare, ac, mobilat, 800 euro/luna chirie. **125.000 €;** ☎0730.383.333 andrei.bond@yahoo.com

160. **Corbeanca,** Ilfov, S.U. 126 mp, curte 174 mp, 4 cam., 2009, la rosu, casa 126 mp si teren 174 mp, toate utilitatile, **107.000 €;** ☎021.406.91.09

161. **Corbeanca,** Paradisul Verde, S.U. 210 mp, curte 615 mp, 5 cam., 2008, la cheie, vila P+E+pod, individuala, structura lemn, 210 mp utili, amprenta 110 mp, teren 610 mp, 5 camere, 3 bai, bucatarie mobilata lux, finisaje de calitare superioara, centrala, scara lemn, 2 balcoane, **205.000 €;** ☎0728.777.132 office@ramax.ro

162. **Corbeanca, Tamas, zona Frasinului, S.U. 200 mp, curte 500 mp, 5 cam., 2012, imobil P+etaj, amprenta -120 mp, desfasurat - 240 mp, bucatarie, 3 bai, dependinte, terase. Teren 500 mp/d=18,80 m. Toate facilitatile. Accept credit, 115.000 €; ☎0722.511.217/ 0762.628.915 uigimob@yahoo.com**

163. **Corbeanca,** Tamasi, S.U. 120 mp, curte 500 mp, 4 cam., 2017, la cheie, casa moderna de tip p+m 120mp, 4 camere, construita si amenajata in 2017, pe un teren cu o supr tot de 500 mp, direct de la proprietar, departe de stresul si aglomerația capitalei.92500 e usor neg. **92.500 €;** ☎0771.575.059

164. **Cornetu** 5 cam., 2010, p+1+pod, 3 bai, caramida, tencuita, acoperis lindab, utilitati la gri, 95 amprenta, curte 500 m, cadastru si intabulare, disc., **59.000 €;** ☎0723.331.471

165. **Cornetu,** Ilfov, S.U. 170 mp, curte 250 mp, 4 cam., 2018, la cheie, construiesc vile la cheie sau la rosu in Comuna Cornetu, Soseaua Aeroportului, p+1+m, toate utilit??ile, din c?r?mid?, teren 500m, avans 50% structura de rezistenta foarte buna beton b250, **90.000 €;** ☎0721.383.257/ 0721.278.239 cristeavalentin@ymail.com

166.

Imobiliare vânzări CASE, VILE

236. **Ilfov,** Lilieci, Tudor Vladimirescu, curte 1700 mp, 6 cam., 2010, vila P+E, 3 bai, 200 mp; ☎0767.345.145

237. **Ilfov,** sat Catelu, S.U. 100 mp, 3 cam., casa caramida, gaze, aer conditionat, disc., **33.000 €;** ☎0729.427.361

238. **Ilfov,** Soseaua Oltenitei, duplex 4 camere, proiect S.U. 120 mp, curte 300 mp, 4 cam., 2017, in constructie, Ilfov, Soseaua Oltenitei, duplex 4 camere, 300 mp teren, Sos. Oltenitei, DN 4. Casa construita cu materiale premium, intr-un complex reziden?ial dotat cu toate utilittile, gaze, apa curenta, canal. **87.000 €;** ☎0734.601.130

239. **Ilfov-** Bolintin Vale -Giurgiu S.U. 160 mp, curte 700 mp, 5 cam., 2011, la rosu, casa tip vila P+1 la rosu,casa a fost locuita, autorizatii de constructie, cadastru, acte la zifara curent electric, put apa propriu ,fosa septica, 700 mp teren descidere stradal 20 ml, situata in planul 2, **17.500 €;** ☎0768.729.282/ 0722.379.744 trifuimobiliare@yahoo.com

240. **Intrarea** Iulia Hasdeu 1, se vinde imobil restaurant Salsa Caliente Bucuresti, 3 nivele, 120 mp/nivel, cadastru +intabulare, spatiu comercial, **500.000 €;** ☎0723.531.841

241. **Ion** Mihalache, 1 Mai, Domenii S.U. 245 mp, curte 240 mp, 8 cam., 2012, vila P+2E+M, constructie 2012, curte proprie, langa Bd. Ion Mihalache. Camere foarte mari, 4 dormitoare, fiecare cu baie, dressing si balcon propriI. Terasa, bucatarie de vara, etc. **385.000 €;** ☎0726.077.077 office@zoomcity.ro

242. **Jilava** - Ilfov, S.U. 100 mp, curte 400 mp, 2 cam., 2015, la cheie, casa P+1, finisata, curte amenajata, zona foarte linistita, toate utilitatile, acte in regula, discutabil, accept credit sau prima casa. **75.500 €;** ☎0720.510.089

243. **Jilava,** S.U. 220 mp, curte 3000 mp, 5 cam., 2015, la cheie, pe un colt de plai, pe o gura de rai, la Jilava in jos, Sos Odaii, o casa frumoasa si o gradina aleasa cauta de zor un ales fecior. **159.990 €;** ☎0753.075.109

244. **Lacul** Tei, Barbu Vacarescu, Floreasca, S.U. 80 mp, curte 176 mp, 4 cam., 1935, demolabila, Parcul Circului, zona excelenta, foarte aproape parc, numai constructii noi, pretul este fix, nu se negociaza **189.000 €;** ☎0728.114.499 stefania.clasic@gmail.com

245. **Lacul** Tei, Soseaua Petricani, S.U. 110 mp, curte 200 mp, 4 cam., 2001, la cheie, Petricani, ocazie, vila p+e, stradala, vav de lac, alcatuita din living plus 3 dormitoare, 2 gr. sanitare, mobilata, utilata, la cheie, parcare, 2xac, Tripane, gratar, acces f. bun, 149.000 euro, comision 0, **149.000 €;** ☎0721.662.943 f.bunescu@yahoo.com

246. **Latin,** Ghencea, finisate la cheie, S.U. 120 mp, curte 170 mp, 4 cam., 2017, la cheie, toate utilitatile, proprietar vand 16 vile individuale din caramida finisate la cheie, toate utilitatile, apa, canalizare, curent, gaze, cablu, mutare imediata, accept orice forma de creditare bancara, Ratb 8 minute. **76.000 €;** ☎0722.116.600/ 0722.400.220 mail.dezvoltator@gmail.com

247. **Lebada,** Pantelimon lac, S.U. 150 mp, curte 250 mp, 5 cam., 2012, la cheie, vand vila duplex in apropiere de complexul Lebada pe partea cu lacul, nou construita 2012 , deosebita la 150m de lac, total in interior modern, gaze, centrala, termopan, 3 bai, 5 camere, curte 250 mp, **122.000 €;** ☎0743.060.802 prosandu@yahoo.com

248. **Libertatii,** localitatea Jilava, jud. Ilfov, S.U. 160 mp, curte 120 mp, 5 cam., 2016, la cheie, vila duplex 2016 caramida si beton P+2, 5 cam, 160 mp util curte, 120 mp, la 2000 m de Bucuresti, s4, s5, transport public, la 250 m Ratb 471, 425, 171 sau tramvai la 2500 m, 4, 7, 25, pret 74500 euro, usor negociabil. **74.500 €;** ☎0764.783.526/ 0760.734.983 ramona.rauleac@gmail.com

249. **Illfov,** Cornetu, 3 cam., vand ap. si casa la curte; ☎0753.110.421

250. **Lunca** Sateasca, Bucuresti, S.U. 118 mp, curte 14 mp, 3 cam., 2018, in constructie, vand vila p+1e+pod, 3 camere in Complex rezidential Pallady Villas, suprafata utila 118 mp, curte 14 mp, toate utilitatile. Constructia va fi finalizata in iunie 2018; **115.000 €;** ☎0749.143.336

251. **Lunca** Sateasca, Bucuresti, S.U. 118 mp, curte 105 mp, 3 cam., 2018, in constructie, vand vila, p+1e+pod, 3 camere in Complex rezidential Pallady Villas, suprafata utila 118 mp, curte 105 mp, toate utilitatile. Constructia va fi finalizata in iunie 2018; **130.000 €;** ☎0749.143.336

252. **Magurele,** Alexandriei, S.U. 82 mp, curte 115 mp, 3 cam., 2017, la rosu, Magurele, 15 min de Unirii, vila 3 camere P+1+Pod, 70 mp de gradina, g, f, p, t, centrala proprie, calorifere, loc de parcare amenajat, finisaje la alegere. Aproape de padure, Ratb, penny, MegaImage. **68.000 €;** ☎031.005.17.33/ 031.005.17.69 andrei.p@star-construct.ro

253. **Magurele,** Ilfov, pana in soseaua de Centura, S.U. 220 mp, curte 800 mp, 5 cam., 2005, la cheie, vila placuta, ideala pt. un cuplu sau familie cu copii, de doreste spatiu, aer curat si verdeata. Casa este langa Bucuresti, la 10 km fata de P-ta Unirii, **150.000 €;** ☎0745.505.098 adrian.bartha@yahoo.com

254. **Metrou** Aparatorii Patriei, sector 4, S.U. 150 mp, curte 100 mp, 5 cam., 2017, in constructie, vila triplex, sector 4, metrou Aparatorii Patriei, vila triplex, acces Sos. Berceni, zona de case, 5 camere, 3 bai, finisata la cheie. **110.000 €;** ☎0723.369.914 stefan,enache@zon-adesud.ro

255. **Metrou** Dimitrie Leonida, Popesti Leordeni, S.U. 155 mp, curte 355 mp, 5 cam., 2008, la cheie, vila individuala, la cheie, metrou Dimitrie Leonida; vila este construita in anul 2008 pe un teren de 355 mp si are regim de inaltime P+1+Pod+garaj+curte 210 mp. **215.000 €;** ☎0723.369.914 stefan,enache@zon-adesud.ro

256. **Mihai Tudor, Colentina, Gherghitei, S.U. 157 mp, 2015, vila p+1+m, zona aer curat, civilizat, imbunatatiri, curte, proprietar, 165.000 €;** ☎0722.443.141

257. **Militari** Residence, Penny Market, Chiajna, S.U. 330 mp, curte 570 mp, 5 cam., 2019, proprietar, vila superba, inndividuala, iesire la 2 strazi, apropiere Ballroom Militari, la doar 15 metri Penny Chiajna. **164.900 €;** ☎0763.483.225/ 0766.230.245 georgeabager@yahoo.com

258. **Militari,** Buftea, Rosu, Cartierul Buna Ziua, S.U. 100 mp, curte 470 mp, 4 cam., 2017, la rosu, www.CartierulBunaZiua.ro. Valoarea extrema sau extreme value este atributul care defineste ce mai bine casele din Cartierul Buna Ziua. Intra acum pe www.buna-ziua.ro pentru mai multe detalii **79.777 €;** ☎0728.629.482 acasa@buna-ziua.ro

259. **Militari,** Chiajna Casa S.U. 90 mp, curte 70 mp, 4 cam., 2018, la cheie, case, 4 camere duplex si single care au la parter living generos, bucatarie, grup sanitar si terasa, etaj 3 dormitoare si baie. Bonus bucatarie mobilata, - gazon in curte, porti activate electric **86.000 €;** ☎0733.353.013

260. **Militari,** Chiajna, casa. S.U. 98 mp, curte 140 mp, 4 cam., 2017, in constructie, Avem casa visurilor tale, luminoasa si spatioasa, construita la cele mai inalte standarde cu o curte individuala ce ofera intimitate si confort, **78.000 €;** ☎0733.353.013

261. **Militari,** Iuliu Maniu, Bucuresti, S.U. 200 mp, curte 1100 mp, 3 cam., 1997, particular, vand imobil BCA, supraf.=190 mp, compus din 2 camere+hala, dependinte (bucatarie, grup sanitar)+o constructie metalica=120mp, supraf. total? teren 1.100 mp utilitati-gaze. Curent trifazic, apa, ☎0727.894.814 adivio2001@gmail.com

262. **Militari,** Pacii, S.U. 89 mp, curte 160 mp, 4 cam., 2017, demolabila, Ansamblul cuprinde 100 case cuplate cu suprafete de 100 mp si curte 35 mp, localizat in cartierul Militari, in Sector 6. Avem casa visurilor tale, luminoasa si spatioasa. **80.000 €;** ☎0734.797.437

263. **Militari,** Piata Veteranilor, S.U. 600 mp, curte 350 mp, 12 cam., 2010, la cheie, cladire compusa din spatiu comercial 100 mp, 4 apartamente, mansarada, pretabil cladire birouri, clinica medicala, etc., **665.000 €;** ☎0726.641.110 georgianasimonarusu@gmail.com

264. **Militari,** Rosu, S.U. 280 mp, curte 520 mp, 6 cam., 2008, la cheie, particular vila P+1+M, utilata+ mobilata lux, 2 garaje, foisor, sistem alarma, camere video, curte amenajata, **269.000 €;** ☎0723.523.763

265. **Militari,** vile deosebite, ultimele din promotie, S.U. 80 mp, curte 250 mp, 3 cam., 2017, la cheie, ansamblu rezidential in Dragomiresti Deal, Bacu, P+1+pod+teren, situat la sosea, toate utilitatile, finisaje premium la alegere, centrala termica proprie, accept credit ipotecar sau prima casa. **59.900 €;** ☎0761.304.738

266. **Mogosoaia,** Martha Bibescu, S.U. 325 mp, curte 400 mp, 8 cam., 2013, casa arhitectonice principala si in acelasi timp etalonul unei simplitati nobile. Un paradis, comfortabil si elegant; **333.200 €;** ☎0721.115.770 diana.dragomir@eticimob.ro

267. **Mogosoaia,** Stadion, S.U. 330 mp, curte 1000 mp, 2005, proprietar, casa parter, etaj, mansarda, negociabil, **365.000 €;** ☎0727.374.111/ 0728.127.214

268. **Mogosoia** central, S.U. 150 mp, curte 230 mp, 5 cam., 2015, la cheie, La 5 min de palatu mogosoia ratb in apropiere scoala gradinita toate utilitatile strada asfaltata acte la zi 5 cam 2 bai mansarda hol si cam tehnica **115.000 €;** ☎0721.978.835 Danamogosoaia@gmail.com

269. **Monumentului** 6 2 cam., vand casa la curte, balcon inchis, bucatarie, debara, baie, etaj 1 din 2, singur pe scara, disc., **25.000 €;** ☎0747.091.147/ 0744.425.954

270. **Moroeni,** Dambovita, S.U. 220 mp, curte 800 mp, 7 cam., 1998, la cheie, casa intr-o zona deosebit de frumoasa, priveliste superba. P+1, living, dining, bucatarie, dormitor, baie, balcon si terasa la parter si 4 dormitoare, un balcon si o baie la etaj. Stare exceptionala. **100.000 €;** ☎0724.878.293

271. **Mosilor** S.U. 200 mp, curte 300 mp, 8 cam., 1909, la cheie, Proprietar, parter de vila, Mosilor, stradal proprietar, apartament in vila, p+1, parter, stradal, renovat, suprafata totala 184 mp. Apartamentul este format din 5 camere spatioase, inalte, doua grupuri sanitare, **200.000 €;** ☎0744.540.014 rentzo_rentzo@yahoo.com

272. **Mosilor,** S.U. 123 mp, 3 cam., casa, an 1948, 2 intrari, baie, bucatarie, pivnita, pod, garaj, **55.000 €;** ☎0722.487.440/ 0764.201.288

273. **Mosilor,** Ardeleni, Precupetii Vechi, S.U. 120 mp, curte 110 mp, 4 cam., 2000, la cheie, casa vila 4 camere p+1, constructie 2000, curte, centrala, ac, cf, acces usor catre mijloace transport, marketuri, pret nediscutabil, comision 3%, rog seriozitate, **137.500 €;** ☎0720.533.650/ 0761.255.433 teraimobiliare@yahoo.com

274. **Muncii,** Baba Novac S.U. 200 mp, curte 450 mp, 5 cam., 2005, la cheie, casa constructie 2005, din caramida si cadre de beton, situata la 3 minute de parc IOR, **320.000 €;** ☎0747.777.767/ 021.323.00.10 office@centralimobiliare.ro

275. **Naieni,** jud. Buzau S.U. 200 mp, curte 1000 mp, 4 cam., 1999, la cheie, casa de vanzare D+P+M, 4 dormitoare, living rustic cu piatra de rau, 3 grupuri sanitare, balcon, terasa, chiosc in curte si magazie pentru depozitare, curte mare cu vie si pomi fructiferi, **35.000 €;** ☎0723.699.845 oana.itc@gmail.com

276. **Oltenitei,** Aparatorii Patriei, S.U. 230 mp, curte 330 mp, 8 cam., 2014, la cheie, vila p+2, noua, se afla situata in apropierea a doua bulevarde importante, soseaua Berceni si soseaua Oltenitei pe o strada linistita,fara trafic intens, intr-o zona de vile, **190.000 €;** ☎0724.270.019 travahorealestate@gmail.com

277. **Oras Calimanesti jud. Valcea vand casa d+p (s= 270 mp) si teren aferent (s = 133 mp), total 452 mp, toate utilitatile asigurate, iesire la DN; ☎0728.625.348/ 0731.093.542**

278. **Oras Calimanesti, jud. Valcea vand casa d+p (s=270 mp) si teren aferent (s=133 mp), total 452 mp, toate utilitatile asigurate, iesire la DN; ☎0728.625.348/ 0731.093.542**

279. **Oras Calimanesti, jud. Valcea, S.U. 270 mp, curte 133 mp, casa d+p (s=270 mp) si teren aferent, total 452 mp, toate utilitatile asigurate, iesire la DN; ☎0728.625.348/ 0731.093.542**

280. **Oras** Pantelimon, judet Ilfov S.U. 85 mp, 2017, casa 3 camere, baie, bucatarie, terasa, curte, loc parcare masina, loc pentru foisor si gratar, toate utilitatile la retea, **64.900 €;** ☎0728.620.355

281. **Oras** Pantelimon, str Toporasi, vila 5 cam, P+1+Pod S.U. 150 mp, curte 250 mp, 5 cam., 2012, la cheie, 4 dormitoare, 2 bai, imbunatatita la cheie, toate actele la zi, cadastru, intabulare, teren proprietate, fara comision. Merita vazuta si cumparata, detalii complete alexandrucordea.ro/CA0158, **121.500 €;** ☎0726.284.310 contact@alexandrucordea.ro

282. **Oraselul** Copiilor, S.U. 360 mp, curte 250 mp, 2004, metrou, vila libera, D+P+E+M, teren d. 12,5, doua intrari, vand, schimb + diferenta, particular, **230.000 €;** ☎0744.575.785

283. **Ostrov,** S.U. 220 mp, curte 5000 mp, 7 cam., 2014, la cheie, urgent vand casa sau schimb cu casa ap in Bucuresti. **45.000 €;** ☎0785.920.059 Marius25822003@yahoo.com

284. **Otopeni** City Gardens, 0% comision-dezvoltator, S.U. 190 mp, curte 330 mp, 5 cam., 2017, la cheie, 151 vile individuale alcatuite din 5 camere, P+2, teren= 330 mp, zone comerciale, gradinita, teren sport multifunctioanal, piscina, parc. Drumul Garii Balotesti nr.58-62. www.otopenicity-gardens.ro **90.000 €;** ☎0749.800.400 sales@otopenicitygardens.ro

285. **Otopeni** vila 6 camere S.U. 175 mp, curte 280 mp, 6 cam., 2018, la rosu, Proprietar, vila p+1e+m, 280 mp teren, sup. totala utila 175 mp, 6 camere: 4 dormitoare, living, birou, 4 bai, camara, 2 locuri parcare in curte, vila se livreaza la cheie, antracit.ro, **174.000 €;** ☎0730.448.944 contact@antracit.ro

286. **Otopeni,** acasa, S.U. 140 mp, curte 951 mp, 4 cam., 2017, la cheie, **215.500 €;** ☎0735.551.422 florin.toma@catoma.ro

287. **Otopeni,** central, 6 camere, S.U. 175 mp, curte 270 mp, 6 cam., 2018, la rosu, proprietar, vila P+1E+M, teren 270 mp, sup. tot. utila 175 mp, 6 camere: 4 dormitoare, living, birou, 4 bai, camara, vestibul, depozitare, 2 locuri parcare in curte, se livreaza la cheie, antracit.ro **169.900 €;** ☎0730.448.944 contact@antracit.ro

288. **Otopeni,** Drumul Fermei, S.U. 90 mp, curte 1550 mp, 3 cam., 1998, la cheie, casa cu 3 camere, baie, bucatarie, 1.550 mp cu deschidere de 30 ml, toate utilitatile, **200.000 €;** ☎0744.372.439/ 0773.886.826 nistor_house@yahoo.com

289. **Otopeni,** Padure Petresti, DN1, S.U. 700 mp, curte 2000 mp, 10 cam., 2010, la rosu, vila moderna 700mp intr-o zona feerica, in padure, zona de vile, interior la rosu, exterior izolat, amenajat, curte, garaj, pretabil locuinta, camin de batrani, clinica, pret negociabil, **750.000 €;** ☎0723.606.040 goldwinpromotion@gmail.com

290. **Otopeni,** strada Munteniei S.U. 250 mp, curte 300 mp, 7 cam., 2017, la rosu, casa/ vila, P+1+M, 250 mp utili, 7 camere, 3 bai, 2 terase, beci. Centrala termica Weissman, termopan 7 camere, incalzire prin pardoseala. Se vinde la gri (fara gresie, faianta, parchet) **179.000 €;** ☎0745.224.500 zipco.imobiliare@gmail.com

291. **Otopeni,** Tunari, S.U. 187 mp, curte 335 mp, 4 cam., 2017, la cheie, dezvoltator vand case la cheie cu 4 camere si teren 350-400 mp la padure, intrare in Otopeni intr-o zona rezidentiala langa padure. Casele se vand la cheie complet finisate, racordate la utilitati, **155.000 €;** ☎0741.107.826

292. **Padure** Corbeanca, S.U. 71 mp, curte 196 mp, 3 cam., 2012, la cheie, vila, caramida, tipan, mobilat complet, doar sa te muti, 2 dorm., 2 bai, mansarda izolata amenajabila cu inca 2 dorm + baie, Velux, terasa amenajata, gaze, apa, fosa ecologica, zona noua, **69.000 €;** ☎0730.383.333 vab330@gmail.com

293. **Pallady,** casa in sil englezesc, limitrof, S.U. 109 mp, curte 150 mp, 4 cam., 2018, in constructie, ansamblu de case insiruite limitrof la bulevardul theodor Pallady, 1,4 km, cu acces facil la centrele comerciale din zona, scoli, gradinite si alte puncte de interes social. **135.000 €;** ☎0741.430.423

294. **Pantelimon,** S.U. 80 mp, curte 240 mp, 3 cam., 2017, la cheie, proprietar, vand casa in orasul Pantelimon, Str. Ialomitei nr 8. Casa este compusa din: living, bucatarie, baie, 2 dormitoare, pod. Amprenta casei are 84 mp amplasata pe un teren de 240 mp, **52.500 €;** ☎0736.611.885 codin.roberto@yahoo.com

295. **Pantelimon,** 4 camere, caramida, canalizare S.U. 90 mp, curte 300 mp, 4 cam., 2017, la cheie, parter cu pod mansardabil, 3 dormitoare, living, bucatarie mare si baie. Se vinde la cheie cu toate utilitatile bransate, centrala pe gaz si calorifere. Zona noua, asfalt si maxi-taxi la 500 metri, **81.000 €;** ☎0727.917.777/ 0754.396.668 office@delpihouse-imobiliare.ro

296. **Pantelimon,** AGIP, S.U. 145 mp, curte 250 mp, 5 cam., 2013, la cheie, P+M, S.desf.- 175 mp, S.totala- 250 mp, d-14 m, 2 bai, gard fier forjat, termopan Q-Fort, gresie, faianta, parchet, ac, ct, renovari calitate, **130.000 €;** ☎0720.663.399 siad-concept@gmail.com

297. **Pantelimon,** Ilfov, 3 cam., hol, bucatarie, baie, apa, canal, lumina, calorifere, centrala, **34.500 €;** ☎0723.933.395/ 0767.257.959

298. **Pantelimon,** Ilfov, 2 cam., hol, bucatarie, baie, apa, canal, lumina, centrala gaze calorifere, **31.500 €;** ☎0723.933.395/ 0767.257.959

299. **Pantelimon,** Ilfov, 2 cam., hol, bucatarie, baie, lumina, canal, **14.500 €;** ☎0723.933.395/ 0767.257.959

300. **Pantelimon,** Ilfov, S.U. 78 mp, curte 200 mp, 2 cam., 2017, la cheie, vand casa la cheie, zona semicentrala, aproape primarie Pantelimon, transport (RATB si Maxi Taxi) la 50 m. Mega Image la 100 m, strada asfaltata, **35.000 €;** ☎0765.633.727

301. **Pantelimon,** oras, Tractorului S.U. 80 mp, curte 265 mp, 3 cam., 2017, la cheie, casa parter cu pod mansnardabil, tip duplex, la parter se afla un living, 2 dorm, buc cu iesire pe terasa, o baie si un dressing, iar mansarda poate fi compartimentata in 2 dorm si o baie. La cheie **66.500 €;** ☎0754.396.668/ 0727.917.777 office@delpihouse-imobiliare.ro

302. **Pantelimon,** vila stil toscan finalizata, S.U. 185 mp, curte 210 mp, 5 cam., 2016, la cheie, ocazie, vila in sistem duplex aflata in zona noua a Orasului Pantelimon pe str. Rascoala de la 1907.Strada nou creata cu constructii moderne, regim redus de inaltime, spatii largi si aerisite. **89.900 €;** ☎0741.430.423

303. **Parc** Regina Maria, 2005, spatiu d+p+et.1+et.2, supraf. constr. 535, s.u. - 430 mp, teren intravilan 180 mp, d - 19 m, gaze, apa. curent electric 380 V, 7 wc, gresie, faianta **535.000 €;** ☎0734.702.713

304. **Parcul** Icoanei, S.U. 500 mp, curte 280 mp, 7 cam., 2008, la cheie, casa vila D+P+1+M, constructie 2008, singur curte, 500 mp utili, 5 bai, 6 dormitoare, la cheie, cf, centrala proprie, rog maxima seriozitate **895.000 €;** ☎0722.560.930/ 0760.978.331 teraimobiliare@yahoo.com

305. **Petre** Ispirescu, S.U. 100 mp, casa, curte 230 mp, apa, gaze, canalizare, centrala, mobilata; ☎0724.129.669

306. **Piata** 16 Februarie, Mega Image, Chitila casa vila cocheta, 2 cam., baie, bucatarie, posibilitate + 3 cam., mansarda, sector 1; **98.000 €;** ☎0767.305.046

307. **Piata** Alba Iulia, S.U. 110 mp, curte 198 mp, 5 cam., 1938, la cheie, vila Alba Iulia 4 camere, amplasata pe o suprafata de teren de cca 200 mp cu o amprenta la sol de cca 110 mp (curte libera aproximativ 90 mp). Casa beneficiaza de finisaje facute recent in interior. **280.000 €;** ☎0725.521.255 iancubogdan.1974@gmail.com

308. **Piata** Alba Iulia- Decebal, S.U. 54 mp, curte 70 mp, 2 cam., 1940, prop: vand casa- 100 m de Piata Alba Iulia, parter, camere semidec, baie+ buc, termopan, usa metalica, parchet gresie. Intrare separata. Pretabil birouri/ firma. Parcare. Pret negociabil, **105.000 €;** ☎0741.129.217

309. **Piata** Ferentari S.U. 96 mp, curte 65 mp, 4 cam., 2000, la cheie, casa la curte, canalizare, gaze, central termica, aceoperita cu tabla, gresie, faianta, parchet, termopan, bucatarie + hol. Negociabil, **95.000 €;** ☎0733.835.836

310. **Piata** Ferentari, casa 2 corpuri, 1/ caramida, 2/ paianta, strada linistita, 130 mp; **43.000 €;** ☎0764.522.941/ 0722.655.435

311. **Piata** Rahova 2007, vila p+1+m, amprenta 85 mp, teren 200 mp, singur curte, 3 dormitoare si et. 1 baie, balcon, la parter living, baie, bucatarie, merita vazuta, singur curte, usor disc., ☎0742.350.553/ 0735.343.011

312. **Piata** Romana, ASE, Bucuresti S.U. 273 mp, curte 227 mp, 6 cam., 1929, Casa interbelica renovabila s+p+1+m, 6 camere, 1 bucatarie, 2 bai, 1 wc serviciu, 1 spalatorie, 2 camere mansarda, 2 camere subsol, curte libera 30mp fata+40mp spate, amprenta 150 mp, teren 227 mp, comision 0%, **475.000 €;** ☎0733.722.954 living-houseblog@gmail.com

313. **Piata** Romana, Mendeleev, S.U. 200 mp, curte 325 mp, 6 cam., 1920, demolabila, Magheru, Piata Amzei, casa 8 camere, numai parter, singur curte, 330 mp total teren, amprenta casei 200 mp, cf, eliberabila la intelegere cu proprietarul, rog seriozitate, **455.000 €;** ☎0760.978.331/ 0761.255.433 teraimobiliare@yahoo.com

314. **Piata** Victoriei, S.U. 150 mp, curte 300 mp, 10 cam., 1940, la cheie, vila d+p+1+pod, 10 camere, 4 grupuri sanitare, 2 seminee,1 bucatarie, 1 sala sport, 1 sauna, 1 camara, 1 spalatorie, centrala termica, teren 300 mp, deschidere 10 m, **450.000 €;** ☎0021.231.23.18/ 0731.144.153 florexgrup@gmail.com

315. **Piatra** Neamt, S.U. 80 mp, curte 500 mp, 3 cam., 1960, la cheie, Garcina central, stradal casa 3 camere, baie, bucatarie, 2 verande, pivnita, camara, gradina pomi fata/spate, canalizare, apa curenta, sobe, semineu, imbunatatiri, 5 minute de Piatra Neamt. **28.000 €;** ☎0731.469.342 tibulca.darius@gmail.com

316. **Pipera** Azur, S.U. 125 mp, curte 160 mp, 5 cam., 2005, la cheie, Emil Racovita, cartierul Azur, casa tip duplex, teren 160 mp, 5 cam p+1+m, mobilata, utilata complet cf, curte amenajata, ac, foarte disponibila, rog maxima seriozitate, **220.000 €;** ☎0720.533.650/ 0761.255.433 teraimobiliare@yahoo.com

317. **Pipera,** S.U. 205 mp, curte 240 mp, 5 cam., 2007, la cheie, partial mobilata, 2 locuri de parcare in cadrul unui complex rezidential pe strada George Bacovia, in zona Pipera (foarte aproape de OMV), curte, garaj, terasa, complet utilata. **265.000 €;** ☎0728.302.307 eugenpredescu@hotmail.com

318. **Pipera,** S.U. 160 mp, curte 176 mp, 6 cam., 2015, la cheie, particular, vila p+1, amenajata complet 2017, gresie, faianta, termopane, usi noi, totul nou **75.000 €;** ☎0765.470.959

319. **Pipera,** S.U. 450 mp, curte 1100 mp, 5 cam., 2000, la cheie, proprietar, vila deosebita 5 dormitoare, 4 bai, living, bucatarie, 2 dresinguri, 2 terase, garaj, 2 spatii depozitare, + spatiu comercial 140 mp, Pipera, lancu Nicolae, stradal, 24 m deschidere; **680.000 €;** ☎0744.874.107/ 0744.166.604 crissx_man@yahoo.com

320. **Pipera,** complex Azur, vila p+e+m cu finisaje lux, S.U. 130 mp, curte 150 mp, 5 cam., 2009, la cheie, Pipera, Ansamblul Azur, proprietate extra lux, compusa din vila p+e+m, 5 camere, 3 bai, constructie 2009 care prin stilul si rafinamentul conceptul finisajelor de lux, indeplineste toate normele, **220.000 €;** ☎0735.523.505/ 0744.523.505 munteniagrup2005@yahoo.com

321. **Pipera,** OMV rond, Cartier Class, vav Mega Image, S.U. 330 mp, curte 420 mp, 8 cam., 2012, la cheie, vila lux, P+E+M, finisaje de calitate, complet noua, 4 bai, garaj 2 locuri, terasa acoperita, terasa deschisa, balcon, anexe camera centralei si depozit, centrala Wissman, boiler 300 l, **550.000 €;** ☎0726.763.276

322. **Pipera,** Otopeni, Tunari, S.U. 100 mp, curte 470 mp, 4 cam., 2017, la rosu, Ansamblu- Cartierul Buna Ziua, www.CartierulBunaZiua.ro "valoarea extrema" sau "extreme value" este atributul care defineste cel mai bine casele din Cartierul Buna Ziua. Intra acum pe www.buna-ziua.ro pentru mai multe detalii, **79.777 €;** ☎0728.629.482 acasa@buna-ziua.ro

323. **Pipera,** Tunari, S.U. 120 mp, curte 500 mp, 8 cam., 2014, la rosu, vila P+1+placa mansarda, la parter sunt 4 camere si 2 bai, etajul si mansarda sun necompartimentate, amprenta 120 mp, gaze la poarta, cadastru si intabulare, **79.900 €;** ☎021.231.23.18

324. **Pipera,** vand / schimb imobiliar, S.U. 600 mp, curte 1000 mp, 6 cam., 2007, la cheie, particular, vila Pipera, teren 1000 m, 345 m amprenta, 600 m utili, s+p+e, pod mansardabil, 6 camere, 2 livinguri, 4 bai, garaj 60 m, 2 terase, gaze, apa, canalizare, **590.000 €;** ☎0727.800.900 mirelakraft@yahoo.com

325. **Pipera,** zona Bd. Pipera, lancu Nicolae, S.U. 200 mp, curte 345 mp, 6 cam., 2007, la cheie, vila P+1, constructie 2007, 200 mp utili cu 345 mp teren, curte libera amenajata, 4 dormitoare, 3 bai, bucatarie inchisa, living + dining, toate utilitatile; **214.000 €;** ☎0726.077.077 office@zoomcity.ro

326. **Ploiesti,** Transilvaniei, S.U. 110 mp, curte 540 mp, 4 cam., 1971, la cheie, casa 4 camere, construita in 1971, renovata in 2010, constructie solida cu planseu de beton, suporta suprainalțare, garaj, curte, gradina, pivnita, centrala termica, toate utilitatile, stare excelenta. **90.000 €;** ☎0721.270.266 dorina.necula@21imobiliare.ro

327. **Poiana** Brasov, S.U. 280 mp, curte 340 mp, 6 cam., 2000, vila central S+P+1+M, living, dining, terasa mare 30 mp, garaj 2 masini, 3 bai, foisor, toate utilitatile, mobilata, utilata, negociabil, **310.000 €;** ☎0722.330.307

328. **Popa** Nan, Calea Calarasi S.U. 134 mp, curte 106 mp, 4 cam., 1930, la cheie, Casa curte individuala situata central, pe Popa Nan, stradal, desfasurata pe 134 mp, curte libera de 106 mp, parter cu 4 camere, baie si bucatarie. Podul este pe toata suprafata casei amenajabil, locuibila, birou, **220.000 €;** ☎0723.871.611 bunea.mirela.imob@gmail.com

329. **Popesti** Leordeni, S.U. 200 mp, curte 150 mp, 5 cam., 2016, la cheie, ansamblul Ave, compus din 14 vile, cf 1, p+1+terasa circulabila 60 mp, 5 camere, 3 bai, 2 balcoane, 2 locuri de parcare, gradina 150 mp, toate imbunatatirile noi: g, f, p, t, um, videointerfon, ct **115.000 €;** ☎0758.041.197 office@gamainvest.ro www.gamainvest.ro

330. **Popesti** Leordeni, S.U. 90 mp, curte 100 mp, 3 cam., 2016, la cheie, casuta p+1+m, 3 camere, 2 bai, bucatarie, spatiu depozitare, mansarda, finisaje complete, placa si scari din beton peste etaj, bransamente si contorizari separate, curte, loc de parcare, zona de case. **76.000 €;** ☎0731.510.863 bogdan.ungureanu@zon-adesud.ro

331. **Popesti** Leordeni, S.U. 110 mp, curte 190 mp, 4 cam., 2017, la cheie, casuta P+1+M, 4 camere, 2 bai, bucatarie, spatiu depozitare, mansarda, finisaje complete, placa si scari din beton peste etaj, bransamente si contorizari separate, curte, loc de parcare, zona de case. **115.000 €;** ☎0731.510.863 bogdan.ungureanu@zon-adesud.ro

332. **Popesti** Leordeni, S.U. 120 mp, curte 200 mp, 4 cam., 2017, la cheie, casuta p+1+m, 4 camere, 2 bai, bucatarie, spatiu depozitare, mansarda, finisaje complete, placa si scari din beton peste etaj, bransamente si contorizari separate, curte, loc de parcare, zona de case. **95.000 €;** ☎0731.510.863 bogdan.ungureanu@zon-adesud.ro

333. **Popesti** Leordeni, S.U. 120 mp, curte 210 mp, 4 cam., 2016, la cheie, duplex P+1+M, parter: hol, wc de serviciu, bucatarie inchisa, living cu iesire pe terasa si curte; Etaj: 2 camere, baie, spatiu dressing; mansarda 40 mp amenajata locuit, baie. Racordata la utilitati. **75.000 €;** ☎0731.510.863 bogdan.ungureanu@zon-adesud.ro

334. **Popesti** Leordeni, S.U. 180 mp, curte 250 mp, 4 cam., 2012, la rosu, Echinoctiului, se poate preda la cheie, se accepta variante, pret 100.000 euro finalizata, libera se poate preda imediat, cadastru, intabulare, acceptam credit, ocazie. **65.000 €;** ☎0753.075.109

335. **Popesti** Leordeni, S.U. 120 mp, curte 100 mp, 4 cam., 2018, in constructie, vila P+1+M, 4 camere, 3 bai, bucatarie, mansarda amenajata pt locuit, placa si scari din beton peste etaj, terasa, loc de parcare, finisaje la alegerea clientului, toate utilitatile, cartier nou. **105.000 €;** ☎0731.510.863 bogdan.ungureanu@zon-adesud.ro

336. **Popesti** Leordeni, S.U. 230 mp, curte 560 mp, 5 cam., 2008, la cheie, vila P+M in cartierul Alegria, 3 km de la centura Bucuresti (DN4), 4 dormitoare, 3 bai, living cu loc de luat masa, bucatarie, garaj incalzit, curte pavata, 2 terase amenajate, renovata complet 2017. **98.000 €;** ☎0722.242.948 zamfir.george80@gmail.com

337. **Popesti** Leordeni, S.U. 460 mp, curte 500 mp, 14 cam., 2011, la cheie, vila tip duplex, casele se pot vinde separat sau impreuna, 220000 euro. **115.000 €;** ☎0776.286.678/ 0770.290.804 dingher19@yahoo.es

338. **Popesti** Leordeni, Amurgului, 3 min metrou Leonida S.U. 150 mp, curte 250 mp, 4 cam., 2017, la cheie, comision zero. Arhitectura deosebita, stil mediteranean, duplex P+1, finalizat 2017, structura proiectata sa reziste la un seism de 10 grade Richter. Finisaje premium, g, f Spania, decorativa Dekco. **157.000 €;** ☎0729.332.360/ 0752.150.420 office@pascuimobiliare.ro

339. **Popesti** Leordeni, casa 3 camere, cel mai bun pret S.U. 80 mp, curte 25 mp, 3 cam., 2017, la cheie, structura beton, caramida porotherm, termoizolatie 10 cm, finisaje la alegere incluse, toate utilitatile, localizat Str. Intrarea Viilor nr. 23, pod mansardabil 35 mp, teren liber 25 mp, loc parcare. **69.900 €;** ☎0764.180.052/ 0724.396.201 office@nemarimobiliare.ro

340. **Popesti** Leordeni, casa 3 camere, centru, S.U. 80 mp, curte 60 mp, 3 cam., 2017, la cheie, cel mai bun pret structura beton, caramida porotherm, termoizolatie 10 cm, finisaje la alegere, toate utilitatile, localizat Str. Intrarea Viilor nr. 23, pod mansardabil 35 mp, loc parcare, curte 60 mp. **75.000 €;** ☎0764.180.052/ 0724.396.201 office@nemarimobiliare.ro

341. **Popesti** Leordeni, casa duplex, S.U. 95 mp, curte 45 mp, 4 cam., 2017, la cheie, 4 camere, teren liber, dispune de toate utilitatile racordate pe reteaua orasului, 2 locuri parcare, mansarda dispune de 40 mp. Cartier nou de vile aflat la 2 km de centrul orasului. **85.000 €;** ☎0764.180.052/ 0724.396.201 office@nemarimobiliare.ro

342. **Popesti** Leordeni, casa tip triplex, S.U. 105 mp, curte 40 mp, 4 cam., 2017, la cheie, casa se vinde complet finisata cu toate utilitatile racordate la reteaua orasului. Fin

Imobiliare vânzări CASE, VILE

407. **Soseaua** Salaj, parcul Pecineaga, S.U. 70 mp, 3 cam., casa, baie, bucatarie, utilititati, rheovat complet, constructie 120 mp, teren deschidere 25 mp, zona vile, strada linistita, neg., **60.000 €;** ☎0732.266.821

408. **Stanesti,** Arges S.U. 150 mp, curte 1598 mp, 4 cam., 1950, la cheie, imobil intr-o zona montana deosebita, construit din caramida si lemn, cu anexe din caramida (grajd), si o frumoasa gradina cu pomi fructiferi, suprafata totala de 1598 mp. **17.500 €;** ☎0722.336.401 roxstanescu@gmail.com

409. **Stefan** cel Mare, zona case, Radu de la Afumati, S.U. 140 mp, curte 250 mp, 6 cam., 1940, la cheie, singur curte, d+p, pivnita de 84, garaj de 19 mp, curte 136 mp, calcan izolat, centrala termica, panou solar, stare foarte buna, nu a fost nationalizata. Vecin: Dorobanti, Mosilor, Dacia, ultracentral, **239.000 €;** ☎0722.393.151

410. **Stefanesti,** Kentauros, S.U. 87 mp, curte 245 mp, 3 cam., 2017, la cheie, case noi, structura din beton cu pereti caramida, unifamiliale, zona vile noi, toate utilitatile, in apropriere Ratb, soseaua principala, strada privata cu bariera, acte la zi, finisaje peste medie. **79.000 €;** ☎0724.270.019 travaharealestate@gmail.com

411. **Stirbei** Voda, Dinicu Golescu S.U. 68 mp, curte 105 mp, 2 cam., 1940, casa singur curte, pivnita, necesita renovare. Vecinatati: Cismigiu, Victoriei, Cotroceni, Universitate, Erollor, ultracentral, **85.000 €;** ☎0722.393.151 libra.imobiliare@gmail.com

412. **Str.** Apusului, nr.15a, sector 6, Bucuresti, S.U. 320 mp, curte 240 mp, 12 cam., 2000, la cheie, vand vila , zona Apusului, stradal, P+E+M, **210.000 €;** ☎0720.017.780/ 0723.369.869

413. **Studina,** Olt, S.U. 200 mp, 2014, intre Caracal si Corabia, p+1, urgent, la asfalt, utilitati, facilitati, imbunatatiri, mobilat, platesc comision ☎0740.933.146

414. **SUCEAVA,** S.U. 360 mp, 9 cam., 2010, la cheie, pensiune in functiune. Castigi bani din prima zi. Te-ai saturat de praf, zgomot si stres, camere cu baie, sauna, parcare, sala de sport, bucatarie utilata, avans 30.000 euro, restul in rate fixe de 700 euro, **129.000 €;** ☎0758.611.447 sineramarianss@yahoo.com

415. **Tartasesti** S.U. 180 mp, curte 500 mp, 5 cam., 2010, la cheie, vand casa la 25 km Bucuresti in com Tartasesti, **89.000 €;** ☎0728.432.312 Mariana_fluture@yahoo.com

416. **Tartasesti** S.U. 170 mp, curte 800 mp, 4 cam., 2014, la cheie, Vand casa localitatea Tartasesti, situata la drumul national DN7, cu o suprafata 800 mp, parter si etaj mansardat. Se vinde mobilata si utilata sau se inchiriaza pe termen lung nemobilata, **98.000 €;** ☎0722.111.431

417. **Tartasesti** - Nord-Vest Bucuresti, S.U. 100 mp, curte 470 mp, 4 cam., 2017, in constructie, zona Mogosoaia, casa tropicala nr. 12 "la alb" in Cartierul Buna Ziua, parter gaz, curent trifazic, Internet pe inelul: Tartasesti-Buftea-Chitila-Crevedia-Mogosoaia-Corbeanca-Petresti-Dimieni-Otopeni-Tunari-Rosu, **80 €;** ☎0728.629.482 acasa@buna-ziua.ro

418. **Tartasesti,** S.U. 205 mp, curte 450 mp, 5 cam., 2012, la rosu, casa vila, in duplex Tartasesti DN7, 15 km de Bucuresti, 205 mp util, parter, etaj si mansarda, in jur de 450 mp teren. Case finalizate pe exterior, interioru tencuit la gri, curent tras, fosa, etc, **45.000 €;** ☎0744.532.417 marianmuha@yahoo.com

419. **Tartasesti,** S.U. 205 mp, curte 450 mp, 5 cam., 2012, la rosu, casa, vila, in duplex Tartasesti, 15 km de Buc, 240 mp constr (205 utili) P+E+M, in jur 450 mp teren, curent tras, fosa septica, put, casa finalizata pe exterior (zugravita recent), interioru la vinarom. **75.000 €;** ☎0744.532.417 marianmuha@yahoo.com

420. **Tartasesti,** S.U. 229 mp, curte 1000 mp, 6 cam., 2015, la cheie, particular vand casa in Tartasesti, suprafata utila 229,20 mp, suprafata desfasurata 277,60 mp, suprafata construita 177,35 mp, 4 dormitoare, 2 grupuri sanitare, living room, riscaldament in pardoseala. **160.000 €;** ☎0762.970.244/ 0758.608.674

421. **Tartasesti,** S.U. 100 mp, curte 470 mp, 4 cam., 2017, in constructie, valoare extrema, casa Tropicala N10 in Cartierul Buna Ziua Tartasesti. Pentru mai multe detalii si pentru a vedea impartirea casei intra acum pe www.buna-ziua.ro sau suna la 07 Buna Ziua, **79.777 €;** ☎0728.629.482 acasa@buna-ziua.ro

422. **Tartasesti,** Buftea, Chitila, Corbeanca, S.U. 80 mp, curte 250 mp, 3 cam., 2018, proiect, Otopeni, Rosu, casa de vacanta este pozitionata in Cartierul Buna Ziua in NV Bucurestiului. Intra pe www.buna-ziua.ro sau suna la 07 Buna Ziua pentru a vedea compartimentarea casei si descoperii diferentiatorii ei; **69.000 €;** ☎0828.629.482 acasa@buna-ziua.ro

423. **Tartasesti,** Buftea, Chitila, Corbeanca, Otopeni, S.U. 100 mp, curte 470 mp, 4 cam., 2017, la cheie, Rosu, daca iti desfasori activitatea in sectorul 1 poti sa consideri Cartierul Buna Ziua intre optiunile tale de locuit.Afla mai multe detalii accesand http://www.CartierulBunaZiua.ro. **79.777 €;** ☎0728.629.482 acasa@buna-ziua.ro

424. **Tartasesti,** Corbeanca, Mogosoaia, S.U. 100 mp, curte 470 mp, 4 cam., 2017, Buftea Tropicala 10 valoarea extrema sau extreme value este atributul care defineste cel mai bine casele din Cartierul Buna Ziua,intra pe www.buna-ziua.ro pentru mai multe detalii sau suna la 07 buna ziua, **79.777 €;** ☎0728.629.482 acasa@buna-ziua.ro

425. **Tartasesti,** Dambovita S.U. 100 mp, curte 500 mp, 4 cam., 2017, in constructie, Casa Tropicala nr 10 "la alb" - parter 4 camere, curent, gaz in Tartasesti, pe inelul: Buftea-Crevedia- Mogosoaia-Chitila- Corbeanca- Otopeni- Tunari-Pipera- Bragadiru- Chiajna- Popesti-Leordeni- Dragomiresti, **79.777 €;** ☎0728.629.482 acasa@buna-ziua.ro

426. **Tartasesti,** nord-vest Bucuresti, zona Buftea, S.U. 100 mp, curte 500 mp, 4 cam., 2017, in constructie, casa tropicala nr. 19 la alb in cartierul Buna Ziuaparter gaz, curent trifazic, Internet pe inelul: Tartasesti, Buftea, Chitila, Crevedia, Mogosoaia, Corbeanca, Petresti, Dimieni, Otopeni, Tunari,Rosu **84.000 €;** ☎0728.629.482 acasa@buna-ziua.ro

427. **Tecuci,** zona centrala, S.U. 200 mp, curte 400 mp, 6 cam., 1940, la cheie, casa de vanzare zona centrala Tecuci - 6 camere, 4 holuri, 1 baie, 1 bucatarie, anexe, curte si gradina, 4 intrari - una stradala, 3 din curte **44.000 €;** ☎0760.737.439 lauramorariu@yahoo.com

428. **Teiul** Doamnei, S.U. 175 mp, curte 160 mp, 5 cam., 2006, la cheie, casa vila singur curte p+1, 2 bai, centrala proprie curte, cf libera, necesita mici reamenajari, disponibila imediat, pret nediscutabil, comision 3%, **145.000 €;** ☎0760.978.331/ 0722.560.930 teraimobiliare@yahoo.com

429. **Theodor** Pallady, metrou Nicolae Teclu, vila parter 2 etaje, terasa 361 mp **139.000 €;** ☎0752.506.254 narcis.cazacu@galaxyimob.ro

430. **Theodor** Pallady, noul Titan, Gura Fagetului, S.U. 190 mp, curte 100 mp, 5 cam., 2015, la cheie, vand vila P+1+M tip duplex, 5 camere si 3 grupuri sanitare, mobilata/ utilata, zona Titan, Theodor Pallady, Gura Fagetului. Comision 0%. Mihai Dinu **120.000 €;** ☎0730.170.085 mihai.dinu@zonadesud.ro

431. **Timisoara,** Timis, S.U. 463 mp, curte 1820 mp, 7 cam., 2003, la cheie, casa+teren+garaj, pret negociabil, **385.000 €;** ☎021.406.91.09

432. **Tineretului,** Cantemir, Budapesta, S.U. 80 mp, curte 60 mp, 4 cam., 1930, la cheie, casa in care te poti muta sau o poti inchiria cu o investitie minima de timp si bani si 0 comision. Renovata integral in 2013. Metrou Tineretului la 5 min. Acte pregatite pt vanzare, **144.000 €;** ☎0737.989.041 contact@ramona-ursu.ro

433. **Titan,** vila lux, S.U. 280 mp, curte 205 mp, 7 cam., 2011, la cheie, superba S+P+1E+M, finisaje de exceptie, situata pe o strada linistita doar cu case in spatele complexului Auchan. Posibilitare marire curte cu inca 200 mp, **275.000 €;** ☎0729.074.876/ 0744.361.741 florin@norisk.ro

434. **Titulescu,** Alex. I. Cuza, nr. 41, S.U. 280 mp, 10 cam., 1947, singur curte, d+p+2et+pod, libera, centrala proprie, bine conservata, ideal afaceri, locuit, sau inchiriere **330.000 €;** ☎0723.378.858

435. **Traian,** Calarasi, Unirii, str. Hagiului, S.U. 267 mp, curte 150 mp, 7 cam., 2009, la cheie, vila p+1+m, parter 85 mp: 3 camere, baie, bucatarie, etaj 77 mp 3 camere, baie, bucatarie, mansarda 77 mp: open space, baie, sauna, teresa 28 mp. Vecinatati: Alba Iulia, Decebal, Unirii, Universitate, **265.000 €;** ☎0722.393.151 libra.imobiliare@gmail.com

436. **Trifoiului** nr 17 S.U. 115 mp, curte 125 mp, 5 cam., 2017, la rosu, vand casa tip duplex zona Fundeni Dobroesti 4 camere living 2 bai structura beton armat conform proiectului 2017 caramida poroterm termopan salamader curte 125 mp 2 locuri parcare toate utilitatile, **69.900 €;** ☎0765.119.407 eugenauto27@yahoo.ro

437. **Tunari** S.U. 83 mp, curte 201 mp, 3 cam., 2018, la rosu, De vanzare casa individuala in Tunari p+1e. La parter se afla bucataria, o camera (oaspeti, birou, living) si o baie iar urcand la etaj regasim 2 camere mari alaturi de o baie, **81.777 €;** ☎0735.900.000

438. **Tunari,** S.U. 92 mp, 2 cam., etaj 1 in vila, living+ mansarda stil duplex, curte 250 mp, zona linistita, exclus agentii, site-uri, negociabil, **55.000 €;** ☎0766.240.133

439. **Tunari,** Ilfov S.U. 86 mp, curte 200 mp, 4 cam., 2017, la cheie, British Residence Pipera Tunari, Ilfov, vile 4 camere, 2 bai, 104 mp construit desfasurat, p+1et, tva inclus, curent, gaze, centrala proprie, zero comision, **77.777 €;** ☎0735.900.000/ 0731.200.008

440. **Tunari,** Ilfov, S.U. 130 mp, curte 550 mp, 4 cam., 2018, in constructie, Modern-Houses propune constructii moderne, sigure, cu finisaje de cea mai inalta calitate, ce ofera spatii interioare si exterioare generoase, cu un grad de confort ridicat. **130.000 €;** ☎0767.368.230 dmtr_alin@yahoo.com

441. **Unirii,** Tinererului, Cantemir, Maraesti S.U. 80 mp, curte 60 mp, 4 cam., 1930, la cheie, Casa in care te poti muta sau o poti inchiria cu o investitie minima de timp si bani si 0% comision. Renovata integral in 2013. Metrou Tineretului la 5 min. Acte pregatite pt vanzare, **144.000 €;** ☎0737.989.041

442. **Unirii- Coposu, S.U. 290 mp, 12 cam., 2000, Mantuleasa, stradal, vitrina. Particular, vila ideal locuit, spatiu comercial, birouri, notariat, avocatura, clinica medicala, spa. Vila 5 gr. sanitare, p+1+m, singur curte, vitrina stradala, finisaje lux, gresie, faianta, parchet, termopan, aer conditionat, balcon, centrala proprie. Monitorizare integrala ultima generatie; 280.000 €; ☎0722.699.922**

443. **Universitate,** Armeneasca, S.U. 280 mp, curte 166 mp, 10 cam., 1930, la cheie, Universitate, Armeneasca, Batistei, vila D+P+E+M, renovata 2003, pretabil investitie, birou, cabinet, clinica, 8 gr sanitare, 10 camere, centrala per nivel, vad comercial, acte in regula, fara risc seismic **360.000 €;** ☎0726.664.381 valentin.florea@bvn.ro

444. **Urziceni, Manasia, str. Ficusului nr. 31, S.U. 120 mp, curte 1040 mp, 4 cam., 1983, la cheie, casa caramida, mobilata, baie, boiler, holuri, plus anexe 2 camere, bucatarie, beci, fosa septica, gaze la poarta, proprietar. Pret discutabil. ☎0721.204.843/ 0740.409.485**

445. **Valenii** de Munte, Drajna de Sus, S.U. 60 mp, curte 600 mp, 3 cam., 2017, la cheie, Prahova, langa Valenii de Munte, casuta cocheta, la asfalt, zona linistita, peisaj pitoresc, din BCA, izolata, acoperis Lindab, termopane, incalzire centrala, detalii pe site: vilaprahova.ro. **35.000 €;** ☎0769.734.755 iliescu_nicu2000@yahoo.com

446. **Vartoape,** Teleorman, vand casa 4 camere, curte + gradina, 1.680 mp, detalii la telefon: ☎0723.926.078

447. **Vatra** Luminoasa teren cu casa 450 mp, amprenta casei 90 mp, deschidere 20 m, toate utilitatile, posibilitate de p+3, pret iscutabil; ☎0725.767.153

448. **Vatra** Luminoasa, S.U. 120 mp, curte 170 mp, 5 cam., 2005, la cheie, parcul Ottoi Calin, strada Russel, P+E+M, tip insiruit, 5 camere, 3 gr. sanitare, bucatarie, living, gresie, faianta, parchet, termopane, usa metalica, gradina, garaj, centrala, pivnita, utilitati, **260.000 €;** ☎0728.777.132 office@ramax.ro

449. **Vatra** Luminoasa, lancului, S.U. 80 mp, curte 160 mp, 3 cam., 1938, demolabila, casa renovabila/ demolabila, bucatarie, teren 180 mp cu deschidere 7,5 m, fara legea 112, urbanism P+2, proprietarul trebuie sa acorde servitute de trecere pentru locuinta din spate, **70.000 €;** ☎0751.053.625/ 0751.053.622 sigmaserviceimob@yahoo.com

450. **Vernesti,** Buzau, S.U. 313 mp, curte 988 mp, 7 cam., 2008, la cheie, casa 313 mp+ teren 988 mp, pret negociabil, **126.000 €;** ☎021.406.91.09

451. **Victoriei** piata, Titulescu, Dr Felix, S.U. 31 mp, curte 20 mp, 2 cam., 1950, la cheie, Piata Victoriei, Titulescu, Dr. Felix 2 camere, baie, bucatarie, gresie, faianta, termopan, aer conditionat, usa metalica, curte comuna 500 mp. Cadastru si intabulare. **39.900 €;** ☎021.231.23.18/ 0731.144.153 florexgrup@gmail.com

452. **Videle-** Parisesti, casa, teren 3.000 mp+ 2.000 mp la casa. Relatii la tel. ☎0726.789.093

453. **VILA** S.U. 380 mp, curte 80 mp, 10 cam., 2003, la cheie, unicata pentru afacere si locuit, inchiriata cu 2.500 euro pe luna la o clinica. S-centru de remodelare c, hidrocolonoterapie, sauna. P-open space, E1-ozonoterapie, E2, apartament, M-3 camere, mobilata, **275.000 €;** ☎0758.611.447 sineramarianss@yahoo.com

454. **Vila,** Imobil, nu doar o vila, S.U. 361 mp, curte 500 mp, 1 cam., 2013, la cheie, **575.000 €;** ☎0768.515.505 liviu.ctin@galaxyimob.ro

455. **Vitan,** stadion Olimpia S.U. 207 mp, curte 190 mp, 8 cam., 2007, la cheie, Vitan, stadion Olimpia, apartament 8 camere, 3 bai, locatie deosebita, amenajat modern 2014, zona linistita cu multa verdeata **250.000 €;** ☎0723.606.040 goldwinpromotion@gmail.com

456. **Voluntari,** S.U. 262 mp, curte 850 mp, 5 cam., 2009, la cheie, casa p+1e la cheie situata intr-o zona de constructii noi in apropierea padurii, living+4 dormitoare, 850 mp curte, spatioasa, confortabila si usor accesibila. Detalii suplimentare la telefon. Comision 0, **319.000 €;** ☎0720.464.500

457. **Voluntari,** Metro, str. Bucegi, 10 min. Colentina S.U. 123 mp, curte 300 mp, 3 cam., 1970, la cheie, casa caramida, 3 cam, baie, bucatarie wc serviciu, garaj, toate utilitatile (gaze, apa, canalizare), acoperita cu tabla, pivnita, mobilata si utilata, incalzire centrala, fara comision cumparator, merita, **87.000 €;** ☎0726.284.310 contact@alexandrucordea.ro

458. **Zetari,** 3 cam., apa, canal, gaze, 380 mp, deschidere 19 m, demolabila, disc., **40.000 €;** ☎0764.522.941/ 0742.296.220

459. **Zona** Averescu, Turda, vand casa la curte cu toate facilitatile. Ofer unei pensionare o masa substantiala pentru ajutor 6 ore/ saptamana; ☎0733.864.998/ 021.222.04.07

Terenuri

1. **1 Decembrie** 1918, Theodor Pallady, Catelu, 500 mp, d. 20 m, intravilan, zona exceptionala, multiple facilitati, la 800 metri de metrou, scoli, magazine, gradinite, Ratb, centre comerciale Auchan, Dedeman, Metro, acces auto, toate utilitatile, toate actele, strazi asfaltate, iluminate **100 €;** ☎0737.379.900/ 0725.060.020 express.imobiliare@yahoo.com

2. **1 Decembrie,** Ilfov, 500 mp, d. 22 m, intravilan, agentie vindem loturi terenuri intravilane si extravilane parcele si loturi mari, cu utilitati, in jud. Ilfov si Giurgiu, pret negociabil; ☎0720.263.896/ 0768.344.103

3. **1 Decembrie,** Ilfov, 1463 mp, d. 15 m, intravilan, teren de vanzare, zona centrala, 1.463 mp plus 1/2 din 370 mp - drum de servitute. Zona cu potential in plina dezvoltare, **35 €;** ☎0721.115.770 dragomirdianamaria@gmail.com

4. **23 August,** 360 mp, d. 360 m, intravilan, vand teren cartierul 23 Aug, 169 euro mp., ust, intravilan cu toate actele, aproape de scoli, zona buna. **60.840 €;** ☎0720.713.688/ 0765.802.804 baboiam@yahoo.com

5. **Adunatii Copaceni, sat Mogosesti, Giurgiu, 400000 mp, d. 800 m, intravilan, iesire spre agrement Comana, teren intravilan 40 HA (ferma pomicola) proiect mega cartier rezidential P+1 et. P+3etj, pensiune, terenuri sport si agrement etc 13 €; ☎0722.511.217/ 0762.628.915 uigimob@yahoo.com**

6. **Afumati,** 5000 mp, d. 25 m, asfalt, gaze, electricitate, pret/ mp, **30 €;** ☎0723.272.097/ 0722.330.307

7. **Afumati,** 9350 mp, cu tripla deschidere 90/ 95/ 98 m, la 20 m de DN 2, toate utilitatile, zona mixta, constructii civile sau industriale, pret/ mp neg., **50 €;** ☎0723.272.097/ 0722.330.307

8. **Afumati,** 820 mp, intre case, cu toate utilitatile, aproape de lac, pret/ mp, **36 €;** ☎0723.272.097/ 0722.330.307

9. **Afumati,** Ilfov, strada Alunului, 535 mp, d. 18 m, intravilan, proprietar vand teren intravilan intre case, ingradit, cu toate facilitatile la poarta foarte aproape de soseaua DN 2 , langa scoala si gradinita, asfalt, apa, canalizare, lumina, toate la poarta. **35.000 €;** ☎0724.568.282 topenerg@yahoo.com

10. **Afumati,** Ilfov, strada Liliacului intravilan, terenuri loturi pentru case cu posibilitatea achitarii in rate **54 €;** ☎0745.101.007

11. **Afumati,** Padurea Golasei, 500 mp, d. 22 m, intravilan, pretabil rezidential p+1, loturi de 500 mp si 1.000 mp cu pret de 10.000 e avem si 30.000 mp; ☎0744.372.439/ 0773.886.826 nistor_house@yahoo.com

12. **Afumati-** DN2, 1115 mp, d. 25 m, deschidere la DN, cu constructie 150 mp, pret/ mp, negociabil, **100 €;** ☎0723.272.097/ 0722.330.307

13. **Alba** Iulia, 1769 mp, d. 18 m, intravilan, teren, toate utilitatile la limita proprietatii, **84.000 €;** ☎021.406.91.09

14. **Alexandriei** Soseaua, 1500 mp, d. 36 m, intravilan, Bragadiru, la rond cu Cristalului, curent, gaze stradal, P+4, ideal birouri, comercial, **180 €;** ☎0722.846.177 interresidence@yahoo.ro

15. **Asmita** Garden, 2600 mp, vand teren langa blocuri 21 etaje, 2s+p+14 etaje; ☎0733.477.299

16. **Autostrada** A2, Arabesque, Ilfov, 13400 mp, d. 35 m, intravilan, teren in zona autostrazii A2, dupa Arabesque si Arrow. Accesul facil, toate actele, **41 €;** ☎0729.074.876/ 0744.361.741 florin@norisk.ro

17. **Autostrada** Bucuresti-Pitesti km 35 9400 mp, d. 16 m, extravilan, vand 2 loturi teren a 4.700 mp, extravilan 9 E/mp **9 €;** ☎0727.156.321

18. **Autostrada** Bucuresti-Pitesti, Floresti, Stoenesti, 300000 mp, d. 551 m, intravilan, 30 ha, teren vanz, Autostrada (A1) Bucuresti Pitesti, 34 km de Bucuresti, Desch direct pe A1 de 550 ml, Adinc. 430 ml. Este pretabil la diverse investitii rentabile, dupa unele studii realizate pe teren. **3.600.000 €;** ☎0758.323.323/ 0758.259.751 office@imobservicecenter.ro

19. **Aviatiei,** 663 mp, PUZ P+6+7 retras (tehnic), 19,5/34, vis a vis de Aviatiei- Wellness Spa, **470.000 €;** ☎0753.791.471

20. **Aviatorilor,** 1200 mp, d. 42 m, intravilan, Ministerul de Externe, Aleea Alexandru, teren cu casa in suprafata de 1.200 mp, CUT 1,8, rog maxima seriozitate, 3000 euro/ mp, ☎0720.533.650/ 0760.978.331 teraimobiliare@yahoo.com

21. **Baia** Mare, Maramures, 8933 mp, d. 180 m, extravilan, teren, **117.000 €;** ☎021.406.91.09

22. **Balotesti,** proprietar, str. Fabricii, loturi 500 - 2.000 mp, gaze, apa, canalizare, electricitate, deschidere 16 m, PUZ p+10, cadastru, intre vile, sau inchiriez; ☎0730.640.640

23. **Balotesti,** Dumbraveni 1200 mp, d. 18 m, intravilan, Proprietar, vand teren 1200 mp cu iesire la lacul Dumbraveni Balotesti, terenul este situat intr-o zona rezidentiala de exceptie, cu acces facil atat prin DN1 si Dimieni, **80 €;** ☎0745.310.000 nikos.kakulidis2010@gmail.com

24. **Balotesti,** Petalelor nr. 7, 500 mp, intravilan, vand 2 terenuri, d. 20 x 25, aproape DN1 , depozitele de medicamente, Therme Bucuresti. Toate utilitatile, garduri de beton, apa in curte, pomi fructiferi, fiecare **20.000 €;** ☎021.310.37.24/ 0769.502.696

25. **Balta** Alba, Trapezului, sector 3, 1341 mp, d. 27 m, intravilan, CU=P+2E; POT=45%; CUT=1,3; parcelat in 2 loturi egale, cadastru/intab. facute; utilitati, gaz, electricitate, apa, existente la vecini. Retras de la strada, 15 min pe jos pana la metrou 1 Dec. 1918. **295.000 €;** ☎031.810.65.45 andreika.bejan@gmail.com

26. **Baneasa, 6600 mp, d. 50 m, intravilan, Baneasa, Drum Lapus, teren 6600 mp /d=50 ml. Toate facilitatile puz - aprobat .pot =75%,cut=4 r max h =p+14et(hmax 45 m, 140 €; ☎0722.511.217/ 0762.628.915 uigimob@yahoo.com**

Imobiliare vânzări TERENURI

27. **Baneasa,** Bucuresti, sector 1, 250000 mp, d. 120 m, intravilan, teren in spatele Academiei de Politie (laturi Aleea Padina, Aleea Teisani, aproape de complex Stejari) . 25 hectare, 33 euro/mp. Acte complete, unic proprietar, cert urbanism, **33 €;** ☎0763.565.486

28. **Baneasa,** Iancu Nicolae, Pipera, 500 mp, d. 25 m, intravilan, Jolie Ville, vand teren toate utilitatile, zona linistita. Toate actele. Adiacent Mall Baneasa, **300 €;** ☎0723.460.200/ 021.210.76.00 sweethome_imob@yahoo.com

29. **Baneasa,** Jandarmeriei, 1933 mp, in buza padurii, teren, loc de casa, cu deschiere 36 m la padure, Drumul Stegarului, canalizare, certificat urbanism, intabulare, pret/mp **78 €;** ☎0745.779.715

30. **Baneasa,** sector 1, 960 mp, intravilan, linia de centura, Odari str. Drumul Muntele Gaina nr. 42 A, cadastru, intabulare, supr. 959,50, d. 30,74 x 31,50 m, **250 €;** ☎0787.767.936/ 021.420.89.75

31. **Baneasa,** Teisani, 852 mp, d. 24 m, intravilan, teren (778 mp util + 102 mp cota drum), dubla deschidere 24/34 m, ri P+2E, pot 45%, cut 1,3, intabulat, negociabil, **68.000 €;** ☎0763.839.539/ 031.438.12.51 george@regalhouse.ro

32. **Baneasa, DN1, Volvo, vav Realitatea TV, 13114 mp, d. 50 m, intravilan, deschidere dubla: la DN1 si la str. Drum Lapus de 50ml. PUZ 21/30.01.2014, zona M3, POT=60%, CUT=2,5, P+4etj+5R, toate facilitatile. Pretabil: hotel, blocuri, cart. rezidential, pret/mp. www.uig.ro 170 €; ☎0722.511.217/ 0762.628.915**

33. **Basarabia,** Titan, Stadionul National, 904 mp, d. 27 m, intravilan, teren intravilan construibil Aleea Fruntas Tudor Constantin, avand o suprafata de 904 mp si deschiderea de 27 ml la 1 fronturi. Caracteristici teren POT 45 %, CUT 1.3. Regim de inaltime 2E, **720.000 €;** ☎0746.097.005 emilian@bostenaru.ro

34. **Berceni** 174 mp, d. 20 m, intravilan, Luica - Piata Resita, particular, teren, toate utilitatile la teren, intre case, pret negociabil, **37.500 €;** ☎0765.470.959

35. **Berceni** - Metro, 10000 mp, d. 40 m, intravilan, investitie 10.000 mp, deschidere dubla 40 ml, intravilan construibil, pret mp; **40 €;** ☎0756.665.539

36. **Berceni,** 665 mp, d. 35 m, intravilan, teren in suprafata de 665 mp, deschidere 35m la drum de servitute lat de 8m asfaltat si adancime de 19m, gazele si curentul sunt aduse la casele de langa, respectiv vis-a-vis **18.500 €;** ☎0721.822.886

37. **Berceni,** Grand Arena, teren intravilan 870 mp, d. 21 m, intravilan, asfalt, apa, canalizare, gaze, curent electric pe strada, liber de constructii, desch. 20,5 m, urb. max. p+2, POT 50%, zona L1 A, drum privat, nu este pe Aurel Persu, este in apropiere Hornbach, **169.999 €;** ☎0770.510.891 n.ivanuspfa@yahoo.com

38. **Berceni,** Ilfov, 840 mp, d. 36 m, intravilan, vand doua locuri de casa alaturate, in comuna Berceni, 420 mp fiecare (18.11 deschidere x 23.19 lungime, 840 mp in total). Drumul are o latime de 8 m si este separat (trecut in acte).19000 EUR ambele **19.000 €;** ☎0728.078.161 goanceaadrian@yahoo.com

39. **Berceni,** Mamina, 1000 mp, d. 20 m, intravilan, zona de vile, toate actele in regula. Proprietar, **30 €;** ☎0744.186.303

40. **Berceni,** Sos. Oltenitei nr. 11, inchiriere teren, 23000 mp, d. 67 m, intravilan, intrare Popesti Leordeni teren pentru inchiriere, lot 2, lot 4, lot 5, cu dimensiunile din schita, inchiriere minim 5 ani, lot 1- complex comercial, lot 3- terenuri tenis+ fotbal conform proiecte foto **3 L;** ☎0770.510.891 n.ivanuspfa@yahoo.com

41. **Berceni,** sos. Oltenitei, Lidl, inchiriere teren 2400 mp, d. 40 m, intravilan, intrare Popesti Leordeni teren pentru inchiriere, str. Maica Tereza, Lidl, sau 1.000/ 1.400 mp, stradal, minim 5 ani, pretul inchiriere 2.5 lei mp/luna, urbanism UTR 3- foto, pretabil orice activitate, **2 L;** ☎0770.510.891 n.ivanuspfa@yahoo.com

42. **Berceni,** Sos. Oltenitei, stradal, 12700 mp, d. 90 m, intravilan, intrare Popesti Leordeni. Teren pentru inchiriere, str. Laurentiu Raiciu, nr. 23, 90 m deschidere stradal, inchiriere minim 5 ani, pretul 2.5 Lei mp/ luna, se accepta constructii usoare, urb UTR 3, **2 L;** ☎0770.510.891 n.ivanuspfa@yahoo.com

43. **Berceni,** str. Drumul Binelui 275 mp, d. 15 m, intravilan, toate facilitatile, gaze, curent, canalizare, strada asfaltata, toate actele la zi **50.000 €;** ☎0742.350.553/ 0735.343.011

44. **Berceni,** Strada Drumul Dealul Caselor, 4000 mp, d. 80 m, intravilan, vand teren in suprafata de 4000 m2 situat in Bucuresti, Berceni, strada Drumul Dealul Caselor nr. 217 -221, (intre magazinul Metro si Piata de Gros), toate actele, parcelabil, pret 28 euro pe m2. **28 €;** ☎0722.906.111 pana_george85@yahoo.com

45. **Bestepe,** Tulcea. 3000 mp, d. 40 m, intravilan, Teren+ 4 vile nefinalizate. Pret negociabil, Baltenii de Sus, **275.000 €;** ☎021.406.91.09

46. **Bistrita,** 1304 mp, zona rezidentiala Unirea, toate utilitatile, **32.000 €;** ☎0723.333.881

47. **Bolintin** Deal, Giurgiu, 10010 mp, d. 901 m, extravilan, teren (14 loturi), utilitati: electricitate, **1.100.000 €;** ☎021.406.91.09

48. **Bolintin** Deal, Ulmi, 15 min statia de metrou Pacii 10000 mp, d. 50 m, intravilan, Bolintin Deal, Ulmi, str Sportului, intravilan 10.000 mp, d. 50, cel mai bun pret din zona, str. asfaltata, utilitati la strada, case in vecinatate, posibilitate p+2, acte in regula, 9 euro/ mp, usor neg., **90.000 €;** ☎0726.664.381 valentin.florea@bvn.ro

49. **Bolintin** Vale, 750 mp, d. 20 m, intravilan, teren intravilan construibil, cu doua descoideri, pe cele doua laturi are drum, cu gaze la poarta, si apa curenta/canal si stalp de iluminat in coltul terenului cu lampa. Put sapat in curte, cu pomi. **11 €;** ☎0734.910.000 alinaioana30@yahoo.com

50. **Bolintin,** Malu Spart, Susani 2500 mp, intravilan, asfalt, curent, gaze, padure la extremitati **4 €;** ☎0724.332.022

51. **Bragadiru,** Haliu, Soseaua Alexandriei, 5600 mp, d. 56 m, intravilan, stradal, toate facilitatile urbanism pentru p+5, puz executat pe zona cf, POT-35%, CUT-2,16, pret 199 e/mp, p+5, rugam maxima seriozitate, ☎0760.978.331/ 0722.560.930 teraimobiliare@yahoo.com www.teraimobiliare-online.ro

52. **Bragadiru,** Ilfov, 29700 mp, d. 87 m, intravilan, teren industrial intravilan, neingradit cu o suprafata de 29700 mp, deschidere 87 ml, cadastru, urbanism, intabulare, (vis a vis de fabrica Chipita), gaze, curent, asfalt. Pret:30 e/mp. Suna pt detalii, ☎0767.708.916 office@ideal-residence.ro

53. **Bragadiru,** Safirului 1500 mp cu autorizatie valab 2500 mp, d. 10 m, intravilan, teren intravilan cu autorizatie de contructie valabila pentru o vila p+1 vedeti pozele. Utilitati: curentul este la 100m de unul din capetele terenului si gazele maxim 200m. O investitie pe cinste. **97.000 €;** ☎+40736853525/ +40736853525 cpirvu@gmail.com

54. **Bragadiru,** Str Salciei, 232 mp, d. 15 m, intravilan, proprietar, vand teren intravilan construibil, 232 mp (apx 15mp/15mp), utilitati (electricitate, gaz, canalizare, apa) la limita proprietatii (casa vecina). Vanzare cash sau rate 12-36 luni. **13.000 €;** ☎0754.912.688/ 0743.995.871 adrian_ceret@yahoo.com

55. **Bragadiru,** str. Izvorului, 1240 mp, d. 19 m, intravilan, vand teren inravilan in Bragadiru, strada Izvorului, pret 60 euro/mp, sau parcelat minim 500 mp la 65 euro/ mp, strada este asfaltata, are toate utilitatile la poarta, put facut + o baraca de 2 camere **60 €;** ☎0769.681.661/ 0724.218.215 cadastrubuc@gmail.com

56. **Bragadiru,** vis-a-vis de Rostar, 3 loturi lipite 555 mp, d. 56 m, intravilan, Peopretar teren langa Cartierul Verde, str. Raul Vedea, 3 loturi de 555 mp, deschiderea de 18,5 m, intre vile, drum servitute, gaze, curent, apa la strada, ideal locuinta, certificat urbanism 2017, **50 €;** ☎0723.288.236/ 0749.948.907 coprea07@yahoo.com

57. **Bran,** 5800 mp, d. 100 m, intravilan, Sohodol, particular, teren deosebit situat pe o colina in zona salbatica, vedere la Bucegi si Piatra Craiului. Terenul este plat are utilitati, ideal dezvoltare turistica/ imobiliara. Pret 19 euro/ mp **19 €;** ☎0747.818.700

58. **Brancoveanu,** proprietar 550 mp, 550 mp, d. 25 m, intravilan, dubla deschidere 25,32ml la str. David Ilie si str. Vasilescu, curent, apa, liber de constructii, intabulare, suprafata masurata 561 mp, zona s+p+2e+m, **349.000 €;** ☎0730.448.944 contact@antracit.ro

59. **Brancoveanu,** str. Alunisului, 360 mp, d. 13 ml, 360 mp, d. 13 m, intravilan, 10 minute de mers pe jos pana la statia de metrou Brancoveanu. In apropiere se afla scoli si gradinite particulare si de stat, piata Progresu si statii Ratb. Toate utilitatile racordate, acte la zi. **129.000 €;** ☎0729.332.360/ 0752.150.420 office@pascuimobiliare.ro

60. **Branesti,** Ilfov, langa Bucuresti 15500 mp, d. 43 m, intravilan, teren intravilan 15500 mp, deschidere la DN3, zona industriala Branesti, Ilfov. Utilitati langa teren. Investitie imobiliara pentru afacerea dumneavoastra. Comision comparator 0. **217.000 €;** ☎0766.711.323 viorica@vioricaivan.ro

61. **Branesti,** Islaz, 1765 mp, d. 45 m, intravilan, propietar vand teren intravilan dubla deschidere zona vii; **13 €;** ☎0722.580.542

62. **Brasov,** Bran 2800 mp, d. 8 m, intravilan, teren situat in Bran, pe partea stanga a DN 73, front stradal de aproximativ 8 mp, drum de acces separat. Terenul este drept, pretabil pentru pacelare si otera **84.000 €;** ☎0742.669.609

63. **Brebeni,** jud. Olt, 18853 mp, d. 60 m, agricol, vand teren extravilan arabil/ agricol in Comuna Brebeni, jud. Olt. 18 853 m, Pret 4000 euro

Imobiliare vânzări TERENURI

139. **Cristalului** 1500 mp, d. 36 m, intravilan, Terenul se afla stradal pe sos Alexandriei la Rond deschidere dubla 36 ml. C.U p+5 ideal birouri sau apartamente, **180 €;** ☎0720.856.786 dumiimobiliarebucuresti@yahoo.ro

140. **Curtea** de Arges, Arges, 726 mp, d. 11 m, intravilan, pret negociabil, **68.500 €;** ☎021.406.91.09

141. **Damaroaia,** Jiului. 308 mp, d. 11 m, intravilan, Teren 308 mp D 11 m, Ad 28 m, adiacent Jiului, casa demolabila/ renovabila, calcan dreapta, utilitati pe teren, gaze la limita. Certificat de urbanism 2017, POT=45%, CUT=0.9, subzona L2a, H max=10m, P+2E, acte la zi **130.000 €;** ☎0736.860.180/ 0763.770.161 office@staffimobiliar.ro

142. **DARZA,** 2700 mp, d. 50 m, intravilan, loturi la intrare dinspre Buftea in zona constructii rezidentiale, utilitati in apropiere, parcelat in 2 loturi x1.350 mp, actele in ordine, schimb cu teren in Buftea sau Crevedia aproape de sosea, **25 €;** ☎0744.532.417

143. **Dealul** Sasului, com Dambovicioara, jud Arges 2500 mp, d. 27 m, extravilan, Vand teren 2500 mp la Dealul Sasului jud Arges,pasune situata langa DN73 Pitesti - Brasovlimitrof cu fosta cabana a intreprinderii de pajisti Arges, panorama spre M-tii Piatra Craiului, **15 €;** ☎0735.681.130

144. **DN1,** Km 30 Tancabesti, 4980 mp, d. 42 m, intravilan, constructii, pretabil rezidential, comercial, logistic etc., curent electric medie tensiune pe teren. Rugam seriozitate, pret minim, **60.000 €;** ☎0740.180.180 adrian.tomozei@yahoo.com

145. **Dolj,** Craiova la 25 km, 17 hectare teren 173000 mp, d. 180 m, intravilan, pretabil ferma legume si/sau ferma animale, cu sedii administrative, lac artificial, hale acoperite, sere structura metalica, moara de cereale, alte anexe si dependinte, utilitati, transport in comun, comision 0%, **700.000 €;** ☎0726.077.077 office@zoomcity.ro

146. **Domesti,** Ilfov, 512 mp, d. 24 m, intravilan, vand teren intravilan Domnesti aces drum pietruit cca 500 m de asfalt, situat pe strada intrarea Fagaras, cu vecini si case in proximitate, se poate achiziziona si o parcela mai mare, **24 €;** ☎0749.666.572 artgoldsilver@gmail.com

147. **Domnesti,** 7000 mp, d. 12 m, intravilan, strada Alexandru Ioan Cuza, fost depozit materiale constructii, utilitati, stradal, acces tir, are spatiu birouri **40 €;** ☎0723.049.152 any_nistor@yahoo.com

148. **Domnesti,** 500 mp, d. 21 m, intravilan, stradal, la 700 de metri dupa trecerea barierei, pe partea stanga, edificabil, se pot cumpara loturi de 500-1000, chiar si mai mari, cel mai bun pret din zona, **25 €;** ☎0753.075.109

149. **Domnesti,** 573 mp, d. 24 m, intravilan, teren intravilan, zona noua vile loturi de 500, 3 mp cu deschidere 24 plus drum servitute 73,5 in spatele cartierului Omnis, str. lalelelor, tarlaua 11, teren utilitati in zona, **15.000 €;** ☎0721.630.429

150. **Domnesti,** vand teren parcelat, parcele a cate 600 mp, pret/ mp usor neg., **20 €;** ☎0769.234.528

151. **Domnesti,** Clinceni, 400 mp, d. 50 m, intravilan, teren, particular, loturi 400-1.000 mp, utilitati, Curtea Domnesca, Unitatea Militara, Teghes, Ciutaci, rate, variante auto, **12 €;** ☎0723.530.331 www.vileduplex.ro

152. **DOMNESTI,** in spate la Hornbach, 45000 mp, d. 140 m, intravilan, teren, particular, tarla 11, deschidere la 3 drumuri, 1 km de linia de centura, variante sau plata in rate, urgent, **10 €;** ☎0723.530.331

153. **Domnesti,** Militari Fashion House, 28000 mp, d. 38 m, intravilan, pentru investitie **20 €;** ☎0744.372.439/ 0773.886.826 nistor_house@yahoo.com

154. **Domnesti,** Soseaua Alexandru Ioan Cuza 2600 mp, d. 30 m, intravilan, Vand teren Domnesti, sos. Al. ioan Cuza 153, 2.600 mp, deschidere 30 m, toate utilitatile la poarta. Pentru mai multe detalii sunati la numarul de telefon **260.000 €;** ☎0721.880.680 cioponea_octavian@yahoo.com

155. **Domnesti,** Teghes, 3750 mp, d. 18 m, intravilan, particular, teren intre case, deschidere la sosea principala, gaze, curent, canalizare, langa statie RATB, **11 €;** ☎0723.530.331

156. **Domnesti,** Teghes, 3750 mp, d. 18 m, intravilan, super oferta. Teren intravilan 3750 mp in Domnesti Teghes, chiar pe soseaua principala langa plata saptamanala din Domnesti, parcelabil, gaze, canalizare, apa, curent chiar in fata terenului. **14 €;** ☎0770.391.046/ 0771.429.370 office@liderimob.srl

157. **Domnesti,** zona Ciutaci, Eternitatii, 500 mp, intravilan, teren deschidere 26,12 x 15,16 m, utilitati la limita terenului; ☎0722.133.390

158. **Dorobanti,** Televiziune, 850 mp, d. 30 m, intravilan, teren cu casa demolabila, toate facilitatile in curte, posibilitate constructie s+p+3+4r, rugam maxima seriozitate, pret / mp, nediscutabil, comision 3%, **2.750 €;** ☎0761.255.433/ 0763.863.822 teraimobiliare@yahoo.com

159. **Dragomiresti** - Vale, Zurbaua, judetul Ilfov, 525 mp, d. 17 m, intravilan, teren, inclus drum de servitute, (17 m x 25 m), utilitati la 200 m, **6.000 €;** ☎0740.356.144

160. **Dragomiresti** Deal 1000 mp, d. 15 m, intravilan, judetul Ilfov, toate utilitatile, Soseaua Principala, **34.000 €;** ☎0722.630.982/ 0728.367.849

161. **Drumul** Binelui nr. 8F, stradal, 501 mp, d. 13 m, intravilan, Metalurgiei Residence, toate utilitatile, stradal, p+ 4, 13 m deschidere, toate utilitatile, stradal, zona in dezvoltare, proprietar, exclus agentii imobiliare, site-uri de profil. Urbanism P+4. **299 €;** ☎0724.640.000

162. **Drumul** Gazarului, 300 mp, d. 15 m, intravilan, sector 4, teren cu toate utilitatile, proiect + PUD, materiale constructii, tel: **135.000 €;** ☎0722.793.065

163. **Drumul** Taberei, Prelungirea Ghencea, 666 mp, d. 14 m, intravilan, teren intre vile, toate utilitatile, ideal constructie vila sau imobil P+2+M, urbanism, **56.000 €;** ☎0723.523.763

164. **Drumul** Taberei, Prelungirea Ghencea, 4100 mp, d. 18 m, toate utilitatile **100 €;** ☎0724.267.446

165. **Drumul** Taberei, Prelungirea Ghencea, sector 6 870 mp, d. 20 m, intravilan, Prelungirea Ghencea, la 50 m de strada principala, in sector 6, 870 mp, intravilan, deschidere 20 ml, langa blocuri si vile, PUZ P+14, toate utilitatile, ideea investitie imobiliara. **180 €;** ☎0769.470.920

166. **Drumul** Taberei, sect. 6, 4100 mp, d. 19 m, Prelungirea Ghencea, toate utilitatile, **100 €;** ☎0724.267.446

167. **Drumul** Taberei, Valea Larga, 4000 mp, d. 40 m, intravilan, intersectie cu Valea Furcii, 2 parcele a cate 4000 mp, pretabil multiple constructii, certificat urbanism (in lucru), discutabil. **200 €;** ☎0733.272.367

168. **Eforie** Sud, 609 mp, d. 15 m, intravilan, vand 609 mp teren cu casa demolabila in Eforie Sud la 2 strazi de mare, **67.500 €;** ☎0753.053.304/ 0766.575.723 nicolae.olteanu@credit-agricole.ro

169. **Frumusani,** Calarasi teren si hala, 1200 mp, d. 20 m, intravilan, teren Frumusani, 1200 mp, desch.20, la 25 km dist fata de buc, pe teren, este amplasata o hala de prelucrare marmura si o casa p+e in suprafe de 150 mp.pivnita si sp.birouri in suprafe de 150 mp, utilaje, **100.000 €;** ☎0767.061.111 andrei.partner@yahoo.com

170. **Fundata** 3000 mp, d. 30 m, extravilan, Vand teren Fundata (langa primarie) 3.000 mp.Pasune pretabila la constructii cu acces din drumul de la primarie si acces de din DN 73 Pitesti-Brasov, panorama de vis M-tii Bucegi, **15 €;** ☎0723.406.177

171. **Fundata,** Brasov 1000 mp, d. 30 m, extravilan, Vand teren Fundata, jud Brasov 1.000 mppasune situata in spatele primariei Fundata, langa drumul de acces spre case si spe DN 73 Pitesti - Brasov, Panorama de vis spre Mtii Bucegi si Piatra Craiului, **15 €;** ☎0735.681.130

172. **Fundatica,** Brasov 1222 mp, d. 35 m, intravilan, Teren Fundatica - Brasov, 1.222 mp, terenul este intravilan la soseaua asfaltata Fundata - Fundatica, la 3-400 metri de scoala, panorama de vis la Mtii Bucegi, **15 €;** ☎0735.681.130

173. **Fundeni,** 1000 mp, d. 33 m, intravilan, vis a vis de Spitalul Fundeni 1.000 mp, strada Sergentia, teren cu utilitati apa, gaz, curent, canal si 1.000 mp strada Tibiscum, deschidere 30 ml toate utilitatile, teren intre constructii rezidentiale **210 €;** ☎0723.049.152 any_nistor@yahoo.com

174. **Fundeni,** aproape de Colentina, 500 mp, d. 17 m, intravilan, vis a vis Spitalul Fundeni, Cartierul Dacic,teren 500mp,d-17,,ideal constructie 2 vile sau bloc apartamente,cadastru, intabulare, strada asfaltata, gaze, canal, curent, urbanism. **95.000 €;** ☎0721.688.08.67/ 0722.614.867

175. **Fundeni,** Morarilor, 900 mp, d. 20 m, vand teren, **110.000 €;** ☎0760.734.667

176. **Fundeni-** Fundulea, terenuri 42,86 ha, ideal pentru agricultura/ investitie, pret/mp **3 L;** ☎0766.969.797

177. **Fundulea** - Solacolu, 7,85 ha (6,85 ha+ 1 ha) 2 terenuri agricole compacte, cadastru, intabulare, pret ha **10.200 €;** ☎0723.240.788

178. **Gaiseni,** jud. Giurgiu, 83000 mp, d. 100 m, extravilan, terenuri agricole de vanzare in judetul Giurgiu, localitatea Gaiseni avand o suprafata totala de 8,3 ha, impartit in 11 loturi. Pret. 4.200 euro/ ha. www.terenuriocazie.ro **4.200 €;** ☎0756.667.648 sergiu@webdatasolution.com

179. **Galati,** 800 mp, d. 30 m, intravilan, Galati, teren 800 m2 ultracentral, langa Hotel Faleza, liber, utilitati existente, acces pe toate laturile. Pret negociabil. Telefon. ☎0745.030.235/ 0727.617.900 sorana.niculescu@gmail.com

180. **Galati,** 1000 mp, d. 63 m, intravilan, teren, toate utilitatile in zona, pret negociabil, **31.000 €;** ☎021.406.91.09

181. **Giulesti,** 725 mp, d. 16 m, intravilan, intrarea pinului, st 725 mp, zona I1a, P+2+3 retras, pot 45%, c.u.t. 1,3, zona ultracivilizata, cadastru, intabulare, ocazie, **235 €;** ☎0753.075.109

182. **Giurgiului,** str. Carutei 94-104, 461 mp, d. 16 m, intravilan, Tiparnitei, Dedeman, zona in dezvoltare lot 461 mp, deschidere 16ml x 28,9 ml, L1C, p+2e, sector 5, drum privat, intabulare, cadastru, urbanism, lotizat, 30 euro/mp. **30 €;** ☎0720.287.370 ralucabianca8@gmail.com

183. **Glina,** Ilfov, Primarie, 370 mp, d. 25 m, intravilan, zona linistita, aproape de primarie, teren intravilan construibil, 370 mp+60 mp cota indiviza din drumul de servitute, deschidere de 25 ml, are toate utilitatile la poarta, gaze, curent, canalizare, acte la zi. **15.000 €;** ☎0737.379.900/ 0725.066.070 express.imobiliare@yahoo.com

184. **Gradistea,** 1500 mp, d. 18 m, intravilan, loc de casa intravilan cu 18m deschidere la strada asfaltata cu utilitati, mijloace de transport, iluminat stradal. Merita din plin investitia fiind o oportunitate alternativa la depozite bancare, **16.955 €;** ☎0736.853.525 cpirvu@gmail.com

185. **Grozavesti,** Pui de Urs, Gradina Botanica 100 mp, d. 5 m, intravilan, va oferim spre achizitionare un teren in zona Grozavesti in suprafata de 100 mp, avand o deschidere de 5 mp, acces la strada principal, terenul este incadrat intre case, intravilan construibil.**62.000 €;** ☎0742.400.300

186. **Ilfov,** comuna Vidra, sat Cretesti, 615 mp, d. 46 m, intravilan, intravilan 615 mp, intre case, perfect pt construire casa. Facilitati: gaze, curent, canalizare, strada asfaltata, apa curenta, In localitate: gradinta, scoala gen. si liceu, dispensar, linie Ratb. **9.990 €;** ☎0724.361.202 gburtan@yahoo.com

187. **IMGB,** Metro, Berceni - piata de gros 1100 mp, intravilan, FCSB Berceni, str. Drumul Dealul Viei; ☎0775.227.867

188. **Ion** Mihalache, Turda, 524 mp, d. 5 m, intravilan, teren intravilan cu o deschidere la str. Octav Cocarascu de 5,11 m pe o lungime de 15 m, iar ulterior terenul are o deschidere de 14,50 m pe o lungime de 21,5 m **189.000 €;** ☎0756.166.509

189. **Iuliu** Maniu, 32000 mp, d. 110 m, intravilan, 32.000 mp conform PUZ sector 6, este situat in zona mixta M3, POT 60%, CUT 2,5 regim de inaltime s+p+4 - 5 retras, certificat de urbanism valabil. Se poate lotiza minim 5.000 mp, **215 €;** ☎0736.940.611/ 0737.309.634 aria.city@gmail.com

190. **Izvorani,** Snagov Lac, Ilfov, 502 mp, d. 14 m, intravilan, Teren intravilan Izvorani strada Mihai Eminescu, complexul Olimpic Sydney 2000 C.O.R., **80 €;** ☎0722.949.414 cox.vinde@gmail.com

191. **Judetul** Dambovita, 2700 mp, intravilan, teren pentru a construi un foisor; ☎0763.624.657

192. **Judetul** Giurgiu, agricol, teren 2,5 ha, 5.500 E ha, accept intermediari, pret negociabil; ☎0721.747.005

193. **Lipia,** Caldarusani, 2300 mp, d. 30 m, intravilan, proprietar, deschidere la drum asfaltat si padure, toate utilitatile, ☎0744.303.407

194. **Livada,** sat Livada, Arad, 30900 mp, d. 100 m, intravilan, teren (2 loturi), pret negociabil, **141.000 €;** ☎021.406.91.09

195. **Lunca** Prutului, sector 3 352 mp, intravilan, particular, 352 mp - 326 mp utili, CU - L1C, strada pietruita, utilitati - curent electric, zona in plina dezvoltare, neg., **100 €;** ☎0728.822.703

196. **Magurele** judet Ilfov, langa pasarela, 2571 mp, d. 25 m, intravilan, 2 terenuri intravilane, 1.396 mp deschidere 12,5 m si 2.571 mp deschidere 25 m, utilitati, documentatie complete. Pret convenabil; ☎0733.924.960

197. **Magurele,** 500 mp, d. 20 m, intravilan, Balantei, zona noua, cel mai bun pret din zona, parcelam 3600 mp in loturi de cate 500-1000 mp, ocazie. **14 €;** ☎0753.075.109

198. **Magurele,** 500 mp, d. 27 m, intravilan, stradal d 27 ml, se lotizeaza un lot de 6000 mp, in loturi a cate 500-1000 mp sau chiar si mai mari la cerere, pozitie de exceptie, pret de criza. **25 €;** ☎0753.075.109

199. **Magurele,** Alunis, 1120 mp, d. 14 m, langa padure, utilitatile in apropiere, cadastru si intabulare, **48 €;** ☎0723.331.471

200. **Magurele,** str. Tangentei, 7500 mp, d. 35 m, intravilan, teren, intabulat, in zona padure, **13 €;** ☎0741.134.800

201. **Malu** cu Flori, 5500 mp, d. 50 m, intravilan, doresti casa la munte, in apropierea Cetatuiei Negru Voda, zona linistita, sat populat de bucuresteni, com Malu cu Flori, Dambovita. **40.000 €;** ☎0746.034.000 Dana.minc@yahoo.com

202. **Metalurgiei,** teren pentru dezvoltare comerciala/rezidentiala 10000 mp, d. 3 m, intravilan, **2.900.000 €;** ☎0725.427.427 oana.cristina@galaxyimob.ro

203. **Metalurgiei,** teren pentru dezvoltare comerciala/rezidentiala 15000 mp, d. 90 m, intravilan, **3.750.000 €;** ☎0725.427.427 oana.cristina@galaxyimob.ro

204. **Mihail** Kogalniceau, CT.A., teren 6 Ha, langa baza NATO, 50 ha Tancabesti Snagov; dosare Legea 10 cu proces in instanta; vila Breaza; ☎0745.564.963/ 0754.455.007

205. **Mihailesti,** Crinului, stradal, 1000 mp, d. 16 m, intravilan, pozitie de exceptie, intre vile, merita vazut, cadastru, intabulare, utilitati, ocazie, terenul este situat la asfalt insa fara trafic intens, **20 €;** ☎0753.075.109

206. **Mihailesti,** DN 6 (Stalpu) teren 2 ha sau 5 ha, d. 91 m la DN 6, vis a vis de Peco TSV, **5 €;** ☎0723.178.399

207. **Militari** - Plazza, 551 mp, d. 17 m, intravilan, toate utilitatile, S+P+ 4 etaje, pret/mp; **350 €;** ☎0756.665.539

208. **Militari** - Rosu, Rezervelor, 412 mp, d. 22 m, intravilan, Chiajna Rosu Str Rezervelor vanzare teren construibil, langa vile noi construite, utilitati asfalt, canalizare, etc., **49.000 €;** ☎0729.158.583 nicu_imob@yahoo.com

209. **Militari** Pacii, 500 mp, d. 20 m, intravilan, urbanism P+4, gaze, curent electric, canalizare, apa, cadastru, intabulare. **260.000 €;** ☎0720.592.299

210. **MILITARI,** Drumul Ciorogarla, 169C, SECTOR 6 727 mp, d. 17 m, intravilan, Lot 1 si Lot 2 disponibil, acces direct stradal, drum expres plus lateral drum privat, 1454mp total ☎0721.980.329

211. **Militari,** Barsanesti, Bucuresti, 500 mp, d. 20 m, intravilan, teren 500 mp, deschidere 20 m, intravilan zona M 3 regim de construire P+4, apa canalizare, curent 380v, rog seriozitate, urgent **260.000 €;** ☎0728.005.657 casaviformary007@yahoo.com

212. **Militari,** Dezdrobirii, Uverturii, 200 mp, d. 11 m, intravilan, semistradal, Intrarea Golfului, particular, 200 mp, d. 11, canalizare, apa, curent, gaze, s+p+2+m, zona de vile, acte, acc credit, pret negociabil, ☎0724.830.838

213. **Militari,** Gorjului metrou, 492 mp, d. 17 m, intravilan, teren vis a vis metrou Gorjului 492 mp si deschiderea de 17 mp la 2 fronturi. POT, CUT , Regim de inaltime p+5 e retras, apa, gaze, curent, proiect de constructie, vec, Drumul Taberei, Timisoarei, **350.000 €;** ☎0746.097.005 emilian@bostenaru.ro

214. **Militari,** Gorjului, 738 mp, d. 22 m, intravilan, str. Hanul Ancutei nr. 6, langa scoala nr. 157, toate utilitatile, PUD aprobat, S+P+2, CUT=1,3, POT 45%, suprafata desfasurata 958 mp, posibilitate supraetajare inca 190 mp. Pret 320 euro+TVA. ☎0722.886.177 europahouseimob@yahoo.com

215. **Militari,** Metro, 3000 mp, intravilan, vand teren cu autorizatie de constructie 81 de apartamente, p+6et, **790.000 €;** ☎0763.350.808

216. **Militari,** Pacii, Belsugului, Bucuresti, sector 6, 4000 mp, d. 49 m, intravilan, oportunitate investitie, posibilitate proiect locuinte p+2+m, toate utilitatile, cut 1,9; pot 45%. Aproape de Ratb, metrou, magazine. Acte la zi. Pret 135 euro/mp. Acte la zi; **135 €;** ☎0749.115.511/ 0745.005.500 ecap.office@gmail.com

217. **Militari,** Valea Lunga, 640 mp, d. 29 m, intravilan, stradal 640 mp d-29ml, ideal bloc d+p+4+m, zona m3, pot 65%, cut 2,5, toate utilitatile, zona deosebita, toate facilitatile, cadastru, urbanism, intabulare, exclus intermediari, pret fix 300.000 euro, **300.000 €;** ☎0765.916.887 danarjoga@yahoo.com

218. **Militari-** Carrefour 9400 mp, d. 360 m, intravilan, la strada asfaltata, zona dezvoltata puternic industrial, utilitati langa teren, negociabil, **69 €;** ☎0723.523.763

219. **Moara** Vlasiei, la 16 km de Bucuresti, 1840 mp, teren cu posibilitati dezmembrare, 2 parcele, zona vile, cu casa pe planul cadastral, pret/mp **15 €;** ☎0745.779.715

220. **Moara** Vlasiei- padure, la 16 km de Bucuresti, teren, loc de casa 1.127 mp, cu casa batraneasca, 60 mp deschidere, 36 m pe langa padure si 26 m pe sosea principala, cu toate utilitatile, pret/mp, **24 €;** ☎0745.779.715

221. **Mogosoaia** 8000 mp, intravilan, proprietar vand teren zona rezidentiala de lux Bucuresti Nord, metrou, gaze, curent electric, deschidere lac35 m **188 €;** ☎0767.162.038

222. **Mogosoaia** 411 mp, d. 16 m, intravilan, Teren cu acte la zi fara nici o problema, central in zona superba si exclusivista. Vecini de calitate. Ideal constructie casa sau firma. Urbanism valabil p+2 gaze, canalizare si curent la poarta, **38.500 €;** ☎0744.505.999 alexandru@k-imobiliare.ro

223. **Mogosoaia** Ilfov 680 mp, d. 10 m, intravilan, Martha Bibescu nr. 186, vis a vis de lac 680 mp 95 euro/mp. Toate utilitatile la strada, terenul se face parte dintr-un complex rezidential nou construit, toate utilitatile la strada, teren intravilan ☎0722.526.670 baciu.ale@gmail.com

224. **Mogosoaia,** Buftea, 4100 mp, d. 24 m, intravilan, deschidere 23,5m la strada asfaltata, iluminata, cu trotuare si spatii verzi. Pretabila complex rezidential mixt. Comision 0%, **39 €;** ☎0726.077.077 office@zoomcity.ro

225. **Mogosoaia,** Ilfov, vand teren 6.600 sau 10.000 mp, in zona Sos. Odai, pretul zonei; ☎0245.232.008/ 0723.744.440

226. **Mogosoaia,** langa padurea Bucumeanca, 55000 mp, d. 70 m, extravilan, aerofar, teren de vanzare pentru investitie zona metropolitana Bucuresti, proprietar, vanzare directa, **1.595.000 €;** ☎0723.536.297 usiintrare.maco@gmail.com

227. **Niculesti,** Dambovita, 30 km de Bucuresti, 4746 mp, d. 30 m, intravilan, teren intravilan 4746 mp parcelabil, zona case,30 km de Bucuresti(Peris lac), in conversie ecologica(an 2), studiu Geo, studii Ospa Icpa, ideal ferma BIO. Asfalt/electricitate/apa-canal, 0732405440. **35.600 €;** ☎0732.405.440/ 0753.061.113 stan.40@yahoo.com

228. **Nordului,** Herastrau, Ambasada Chineza, 1790 mp, d. 5 m, intravilan, 1790 mp, urbanism activ POT-70%, CUT-4, p+15, rugam numai persoane serioase discutie, variante numai cash, 2.900 euro/mp, rog seriozitate; ☎0720.533.650/ 0761.255.433 teraimobiliare@yahoo.com

229. **Oras** Baile Tusnad - Harghita, 600 mp, central, **100 €;** ☎0742.077.976

230. **Ostrov,** 180 mp, d. 110 m, agricol, livada piersic si cais, 18 ha, front stradal 110 m (DN3), pret neg. **8 L;** ☎0724.920.841 snowishstuff@yahoo.com

231. **Otopeni,** Ferme, langa parcari, Lucian Blaga, 7500 mp, d. 44 m, agricol, oferta, investitie dubla deschidere la Str. Lucian Blaga si Str. Baltotesti de cate 22 ml, utilitati la limita proprietatii- gaz, curent; chiar langa parcarile de autoturisme, la cca 800 ml de DN1, **450.000 €;** ☎0726.626.170 contact@romaniabook.ro

232. **Otopeni,** vand /schimb imobiliar, 23500 mp, d. 235 m, intravilan, Otopeni, intravilan, 12500 si 11000 m, 25 euro, **25 €;** ☎0727.800.900 mirelakraft@yahoo.com

233. **Ovidiu, jud. Constanta 50000 mp, d. 200 m, extravilan, teren, ferma, cadastru, intabulare, certificate de urbanism. Intre orele 9.30 - 21.00. Pret 30 euro/mp Tel. 0799.161.098; Tel Constanta 0341.117.344. Negociabil. ☎021.682.32.30/ 031.425.92.77**

234. **Ozana,** Gura Putnei, 430 mp, intravilan, proprietar vand teren ideal casa sau investitie, utilitati la 30 m de teren, desch. 13,5, **150 €;** ☎0744.633.237

235. **Pantelimon,** Cernica, 1200 mp, d. 50 m, intravilan, teren intravilan 1200 mp, 50 ml deschidere strada, pretabil constructie casa-hala. Teren situat intre DN 3 si soseaua Cernica, posibilitate de parcelare. Proprietar **90 €;** ☎0788.788.877

236. **Pantelimon, Lebada, 950 mp, d. 25 m, intravilan, Str. Olimp (intre Str. Sinaia si Lac), 7 loturi, de la 440mp la 950mp. Canal si apa la teren. Gaze la 50ml. Zona cu potential. Case si vile, nou construite. Pret/mp. www.uig.ro, 95 €; ☎0722.511.217/ 0762.628.915**

237. **Parcul** Circului, Barbu Vacarescu, Lacul Tei, 176 mp, d. 10 m, intravilan, teren + casa demolabila, zona deosebita, pret 1.000 e/mp, **1.000 €;** ☎0728.114.499

238. **Pipera** (bd. Pipera), 800 mp, Penny, la 40 m de bulevard, deschidere 32/25, strada asfaltata, toate utilitatile, pret/ mp, **450 €;** ☎0723.272.097/ 0722.330.307

239. **Pipera,** 7000 mp, ingradit, zona vile, zona Clinica Veterinara, constructie pe teren, pret/mp, **300 €;** ☎0723.272.097/ 0722.330.307

240. **Pipera,** Voluntari, autostrada, 2500 mp, d. 50 m, intravilan, teren intravilan in suprafata de 2500 mp. cu o deschidere 50/50 ml, are cadastru si intabulare, facilitati, zona in dezvoltare, **120 €;** ☎021.231.23.18/ 0731.144.152

241. **Policolor, 1500 mp, d. 15 m, intravilan, drum Gura Garlitei, teren intravilan, 1500 mp/d=15 ml in zona: proiectul Palladyum si Metropolitan, facilitati in apropiere. Zona L1c - P+2+M, 89 €; ☎0722.511.217/ 0762.628.915 uigimob@yahoo.com**

242. **Policolor,** metrou Nicolae Teclu, Mari Vila, 500 mp, d. 20 m, intravilan, Strada Drumul Gura Calitei, Suprafata 500 mp intravilan, deschidere 25 ml, drum servitute, complex Palladium Residence, toate actele, **60 €;** ☎0728.777.132 office@ramax.ro

243. **Policolor,** str. Drumul Gura Calmatui, sec 3, 3645 mp, d. 37 m, intravilan, CU=POT=45%, CUT 2. Posibil de achizitie a inca un lot vecin de 3.645 mp. Str. Drumul Gura Calmatui 77-81. Langa Mari Vila Hotel 4 stele, Arabesque, Lic. Teoretic International de Informatica, **292.000 €;** ☎031.810.65.45 andreika.bejan@gmail.com

244. **Pop** de Basesti, Foisor, sector 2, Bucuresti 1190 mp, d. 37 m, intravilan, Pozitie centrala (5 min pe jos de Foisorul de Foc, terenul este situat intr-o zona linistita, ferita de zgomot si aglomeratieDeschidere la 2 strazi: 12,2m si 24,8m **940.000 €;** ☎031.810.65.45 andreika.bejan@gmail.com

245. **Popesti** Leordeni, 101000 mp, deschidere la centura 145 m, utilitati la teren, pret/mp **100 €;** ☎0766.969.797

246. **Popesti** Leordeni, 564 mp, d. 12 m, intravilan, lot teren ideal pentru constructia uneia sau mai multe case, single sau cuplate, situat pe strada Baraganului. Terenul este intravilan si are toate utilitatile la limita de proprietate; **102.000 €;** ☎0763.246.240

247. **Popesti** Leordeni, centura, 1330 mp, d. 17 m, intravilan, asfaltat, imprejmuit cu gard beton, bransat la utilitati, stradal, regim inaltime p+2, proprietar **68 €;** ☎0729.737.619

248. **Popesti** Leordeni, teren zona centrala, 420 mp, 420 mp, d. 20 m, intravilan, terenul se afla in zona centrala a orasului Popesti Leordeni. Dispune de toate utilitatile trase. Pe teren se afla o constructie, numai parter. Deschidere 20 ml. **85.000 €;** ☎0764.180.052 office@nemarimobiliare.ro

249. **Potoceni,** Maracineni, 1000 mp, d. 10 m, intravilan, anunt teren Buzau, vand loc de casa 1000 mp deschidere 10 metri liniari cu utilitati (curent electric, apa, canalizare) in com. Maracineni, sat Potoceni, jud. Buzau, ☎0721.948.260 raduandreea32@yahoo.com

250. **Prahova,Platinu,sat** Sotrile Doftana, 300 mp, d. 20 m, intravilan, Baraj, central, curte inchisa, apa curenta, electricitate, cablu tv, internet, zona superba, **2.550 €;** ☎0766.883.537

251. **Predeal** central, 370 mp, d. 14 m, intravilan, de exceptie, ideal vila de vacanta, doua deschideri, pozitie superba, suprafata plana mare pentru pozitionare casa, in spatele hotelului BRD, aproape de partie. **37.000 €;** ☎0724.270.019 travaharealestate@gmail.com

252. **Prelungirea** Ghencea, 1500 mp, d. 38 m, intravilan, Ghencea, langa Cubic Residence, teren aproape patrat, deschidere 38 m, pretabil investitie, blocuri, case, pret 100 euro/mp. **150.000 €;** ☎0758.323.323/ 0758.259.736 office@imobservicecenter.ro

253. **Prelungirea** Ghencea, 800 mp, d. 20 m, intravilan, strada Margelelor, particular vand teren gaze, curent, intre constructii, deschidere excelenta, usor neg., **50.000 €;** ☎0723.822.250

254. **Prelungirea** Ghencea, Intrarea Maracineni, 800 mp, d. 23 m, intravilan, vand teren intravilan cu toate utilitatile, cu 2 descideri la strada, bun pentru 2 vile. **110.000 €;** ☎0722.331.149

255. **Pucioasa, Dambovita, 2600 mp, d. 22 m, Copacis - Paltinis 29, livada, prumi pe rod, intravilan ling 118 m, recomandat pentru constructii; ☎0723.570.641**

256. **Rahova** Alexandriei Bragadiru, teren in Bucuresti 4200 mp, d. 18 m, intravilan, direct DN, superpozitie POT80, CUT2, Hmax 25m (p+5) utilitati, supervad 15 min. Unirii pt afaceri cu vizibilitate expunere si vad comercial puternice. Investitie sigura seriozitate comision 0, proprietar, **129 €;** ☎0767.920.383

257. **Rahova,** Salaj, sector 5, Bucuresti, 300 mp, d. 10 m, intravilan, teren de vanzare Bucuresti, sector 5, Rahova Salaj, Pret negociabil **190 €;** ☎0733.251.609

258. **Sabareni,** Giurgiu, 4800 mp, intravilan, proprietar vand teren stradal in sat + vila p+1, 6 camere, 242 mp utili, toate facilitatile, 15 km Bucuresti, langa padure tei, **180.000 €;** ☎0744.498.606/ 0740.465.458

259. **Sabareni,** planul doi, proprietar, 1400 mp, d. 40 m, intravilan, langa vile, curent electric, gaze in apropiere, cu deschidere pe 2 laturi, urgent **13.000 €;** ☎0744.372.439/ 0773.886.826 nistor_house@yahoo.com

260. **Saftica** 620 mp, d. 27 m, intravilan, Particular vand teren intravilan Saftica langa baza sportiva Dinamo si complexul rezidential Good Morning Residence, 620 mp, la 800 m de DN1, negociabil, **42.000 €;** ☎0723.558.572

261. **Saftica,** 1988 mp, intravilan, d. 11 m x 183,27, intrare din DN1, str. Crangului, utilitati, cartier nou de vile, **20 €;** ☎021.310.37.24/ 0769.502.696

262. **Saftica,** 3771 mp, intravilan, d. 20,8 m x 183,27 m, compus din doua titluri cu intrare din DN1, str. Crangului, utilitati, **27 €;** ☎021.310.37.24/ 0768.656.899

263. **SAFTICA,** 5000 mp, d. 30 m, extravilan, DN1, teren la iesirea din Saftica, proprietar; ☎0744.303.407

264. **Saftica,** 638 mp, intravilan, teren cu intrare din DN1, strada Intr. Tec, avand vecini 3 vile, **19.000 €;** ☎021.310.37.24/ 0769.502.696

265. **Saftica,** Str. Lahovari, 7500 mp, d. 32 m, intravilan, La mai putin de 1 km de la DN 1si la 100 m din Lahovari cu Utilitati gaz si electricitate la 50 m particular vand nr. 5 loturi de 780 mp. Nr. 1 lot 2500 mp. Nr.1 lot.1135 mp. Pret 25 euro/mp. **150.000 €;** ☎0771.638.631 adrianiulian@live.it

266. **Samurcasi,** Buftea, 10000 mp, d. 13 m, intravilan, teren cu loc de casa, asfalt, gaze, electricitate, lac, padure, pret/mp, **35 €;** ☎0761.988.151

267. **Sector** 1, 7000 mp, d. 30 m, intravilan, Sos. Odaii nr. 297-299, acces drum asfalt, cadastru, pud, alimentare, apa, canalizare, curent electric, certificat urbanism P+5, intabulare, liber, stradal. Proprietar, pret 700000 euro, tva inclus, **700.000 €;** ☎0722.244.119

268. **Sector** 5, Bucuresti, 350 mp, d. 16 m, intravilan, vand teren intravilan situat pe Strada Neptun, sector 5, Bucuresti. Pretabil pentru constructie p+1+m 10 minute de Cora si de tramvaiul 32 (conexiune directa cu Piata Unirii). Pret negociabil **39.000 €;** ☎0724.205.414

269. **Sectorul** 4 Cet Sud vanzare teren intravilan 209 mp, d. 11 m, intravilan, **38.000 €;** ☎0720.451.235 cosmin.olinici@galaxyimob.ro

270. **Simnicul** de Jos, Craiova, Dolj, 20000 mp, d. 410 m, intravilan, teren de vanzare, 20.000 mp intravilan Simnicul de Jos. Deschidere stradala 410ml. Toate actele in regula, cadastru. 150m de drumul principal 65C. 10min de centrul Craiovei (6 km) 9km pana la aeroport, **300.000 €;** ☎0744.301.177

271. **Sisesti,** Regimentului, Jandarmeriei, in zona Nord, 10000 mp, d. 100 m, intravilan, terenuri pentru proiecte rezidentiale,10000 si 17000 mp. Situate chiar langa Padurea Baneasa, cu deschidere la asfalt si cu toate utilitatile. Oferte verificate urbanistic cu specialisti in domeniu. **210 €;** ☎0729.041.401

272. **Slatioara** sat, com Stulpicani, 500 mp, d. 12 m, intravilan, vand teren 500 mp, structura lemn casa 70 mp in rate Bucovina, sat Slatioara, com Stulpicani dc frasin - Campulung Moldovenesc, curent tras, peisaj superb 2 km de rezervatia naturala Codrii Seculari, **11.000 €;** ☎0753.469.178 cecilia.plaiasu@yahoo.com

273. **Snagov** sat, teren 800 mp 40 E/mp, 1.700 mp 35 E/mp, are gaze, apa, canal, electricitate, strada asfaltata, accept intermediar; ☎0724.735.260

274. **Snagov,** 11500 mp, d. 20 m, intravilan, teren cu constructie situat in Snagov, fosta vila comunista, deschidere la lac, toate facilitatile pe teren comision 3%, locatie deosebita cf, rog persoane serioase pret / mp, **125 €;** ☎0763.863.822/ 0761.255.433 teraimobiliare@yahoo.com

275. **Snagov,** Ilfov 1000 mp, d. 40 m, intravilan, teren intravilan, pentru constructii. 1000 mp, parcelat in 2 terenuri

Imobiliare vânzări SPAŢII COMERCIALE, INDUSTRIALE

13. **Centrul** istoric S.U. 72 mp, sp. comercial, Proprietar vand sp comercial 72 mp construiti, vitrina termopan mare, 2 intrari, centrala termica, grup sanitar, rulouri metalice -str. Blanari nr 12 cladire fara bulina rosie, **200.000 €;** ☎0799.883.966 s.mihaela46@yahoo.ro

14. **Centrul** istoric S.U. 168 mp, sp. comercial, Proprietar vand spatiu comercial, parter+ subsol, 168 mp, amenajat, vitrina termopan mare, centrala termica, 2 intrari. Str. Pictor Nicolae Tonitza nr 13, **350.000 €;** ☎0799.883.966 s.mihaela46@yahoo.com

15. **Chitila,** Ilfov, S.U. 2069 mp, sp. industrial, Casa de vanzare (birouri, locuinta), hala industriala curte betonata, casa muncitori. Total suprafata 2.069 mp. Acces drum principal DN7 Bucuresti-Targoviste, **280.000 €;** ☎0735.988.329/ 0733.215.963 alina.ana85@gmail.com

16. **Clinceni,** primarie, S.U. 1000 mp, sp. comercial, spatiu 1.000 mp suprfata utila, 2.000 mp teren, 2 sali evenimente, bucatarie, 12 camere, pretabil hotel, restaurant, scoala/gradinita, azil batrani, clinica, etc, toate utilitatile **350.000 €;** ☎0726.641.110 georgianasimonarusu@gmail.com

17. **Colentina,** la 15 m de statia Raul Colentina S.U. 140 mp, spatiu birouri, 2 apartamente de 70 mp utili situate stradal in zona intens circulata acces optim-statie tramvai, autobuz la 15 m ideal spatiu medical, notariat etc. Se pot si inchiria pe termen lung, **165.000 €;** ☎+40722248798/ +40722248798 stebomi@gmail.com

18. **Colentina,** particular, S.U. 40 mp, sp. comercial, spatiu comercial stradal, transformat, **80.000 €;** ☎0764.868.815

19. **Copou,** Gradina Botanica, Iasi, spatiu 210 mp S.U. 210 mp, sp. comercial, proprietar vand spatiu comercial 210 mp Zona Copou (Gradina Botanica) cu deschidere la strada Dumbrava Rosie, Iasi. Imobilul are parter, etaj 1 si mansarda, camere mari, tip open space. Are 2 intrari **148.000 €;** ☎0736.655.797/ 0742.873.110 contact.luciddd@gmail.com

20. **Cora,** Pantelimon, S.U. 400 mp, spatiu birouri, ofer comision mare,! Pantelimon, la 1 Km de Cora, sau la 12 km de Piata Unirii, ofer o casa-vila mare cu garaje, pentru birouri, fiecare nivel avand 6 camere, 2 bai si bucatarie proprie ☎0724.953.866 atmi38@yahoo.com

21. **Crangasi** S.U. 15 mp, sp. comercial, Vand spatiu comercial 14,63 mp, vizavi de Piata Crangasi parter bloc. Apa, grup sanitar, aer. cond., oblon electric, **100.000 €;** ☎0767.270.249

22. **Decebal** - Muncii, stradal S.U. 118 mp, sp. comercial, supervad, vitrina 10 m, chirias brand farmacie, chirie 2.800 Euro/luna, bloc 1983, finisat. Exclusivitate. Vizionare oricand **335.000 €;** ☎0723.675.365/ 0748.792.201 contact@imobiliareaxa.ro

23. **Dor** Marunt S.U. 10000 mp, sp. industrial, vanzare teren cu bloc construit, imprejmuit, Dor Marunt langa primarie, in centrul localitatii! Colaborez cu agentii imobiliare, **200.000 €;** ☎0747.762.139 cristi@vetro.ro

24. **Dorobanti** / Perla S.U. 60 mp, sp. comercial, Spatiu comercial, provenit dintr-un apartament cu 3 camere situat la parterul inalt al unui bloc cu 3 etaje din Strada Grigore Alexandrescu, nr 108 colt cu Calea Dorobanti, **125.000 €;** ☎0724.761.965

25. **Bristor,** Camil Ressu, S.U. 110 mp, sp. comercial, spatiu comercial de vanzare situat in zona Dristor, stradal in suprafata de 110 mp. inchiriat. Zona cu trafic pietonal deosebit, ideal investitie. **360.000 €;** ☎0745.943.017 tedy@bucurestispatiicomerciale.ro

26. **Dristor,** McDonald's S.U. 120 mp, sp. comercial, vitrina 9m, stradal, supervad, imbunatatiri, an 1987, chirias brand, chirie 2.000 euro/luna. Exclusivitate. Vizionare oricand. **265.000 €;** ☎0723.675.365/ 0748.792.201 contact@imobiliareaxa.ro

27. **Drumul** Taberei, S.U. 35 mp, sp. comercial, spatiu comercial, S=35 mp, renovat, ideal pentru investitie, acte. Urgent. Pret negociabil **53.000 €;** ☎0763.698.327

28. **Eminescu** S.U. 45 mp, sp. comercial, spatiu comercial din destinatie, stradal, parter 23,63 mp compus din sala vanzare, spatiu depozitare si grup sanitar; subsol: 20.74 mp compus din hol si birou, vitrina stradala, **49.000 €;** ☎0725.084.444/ 021.210.76.00 ancasweethome@gmail.com

29. **Foisorul** de Foc, vanzare casa cu P E M, S.U. 450 mp, spatiu birouri, **345.000 €;** ☎0724.008.751 albert.meghesi@galaxyimob.ro

30. **George** Cosbuc, S.U. 176 mp, sp. comercial, str. Nasaud, colt Vistierilor, (22x8), 2 corpuri calcan (90+86), ideal Mega Image etc.; **205.000 €;** ☎0731.709.229 cristea62v@gmail.com

31. **Giurgiu,** Istru S.U. 860 mp, sp. industrial, Vand hala industr. 860 mp, H 6 mt, beton armat, fost Radet, amenajat productia alimentar, parcare, dubla intrare (intoarce tir), gaz, apa, lumina (post trafo lipit), birourile 120 mp, curte beton. Vanzare si in rate, **250.000 €;** ☎0744.189.218 p.tocco@outlook.com

32. **Ion** Mihalache, Piata Chibrit, str. Soveja, S.U. 137 mp, spatiu birouri, proprietar vand parterul unei cladiri P+2, in prezent este utilizata partial pt. birouri, partial hala de productie, dar poate fi transformata in birouri, spatiu comercial **88.500 €;** ☎0736.422.819 conect20000@yahoo.com

33. **Jilava,** pod centura, Sos. Giurgiului nr. 33 A, S.U. 155 mp, sp. comercial, parter, spatiu, vitrina 12 ml, parter bloc, stradal, 2 intrari, 380V, curent, apa, gaze, parcare, particular. **60.000 €;** ☎0722.229.143

34. **Mega** Image spatiu inchiriat, S.U. 128 mp, sp. comercial, oportunitate de investitie, spatiu inchiriat pe 10 ani, chirie 1600 euro + tva lunar, 239.000 euro +tva, **284.410 €;** ☎0731.009.281 bogdan@g3imobiliare.ro

35. **Militari,** Iuliu Maniu, S.U. 300 mp, sp. comercial, particular, vand imobil BCA, supraf. 190 mp, compus din 2 camere+hala, dependinte (bucatarie, grup sanitar)+o constructie metalica 120 mp, supraf. totala teren 1100 mpUtilitati: gaze, curent trifazic, apa. ☎0727.894.814 adivio2001@gmail.com

36. **Militari,** Lujerului, S.U. 10 mp, sp. comercial, cedez stand in Complex Comercial SIR, parter, utilat cu rafturi, cabina proba, oglinda, dulap, casa de bani, vad bun, pret negociabil. ☎0768.595.009

37. **Militari,** Metro, S.U. 550 mp, sp. comercial, spatiu comercial, cu supraf vitrata stradala 43 m, cu posibilitate de vanzare in supraf. mai mici, 9 mp, 100 mp, 150 mp, la demisol imobil nou,19 locuri parcare in fata spatiului, statie 178, 138 in fata, **1.000 €;** ☎0733.248.555 alina.doboara@gmail.com

38. **Militari,** Metro, Auchan, S.U. 95 mp, sp. comercial, spatiu comercial, stradal, open space, 95 mp, toate facilitatile, baie, chicineta, vitrina stradala de 8 ml, centrala termica proprie, intre 2 statii Ratb,1000 euro pe luna. **1.200 €;** ☎0761.440.400 mirela_daniela_istrate@yahoo.com

39. **Pantelimon** - Baicului, S.U. 2300 mp, sp. comercial, teren 2.300 mp, deschidere 27 ml, P+8, ideal rezidential, toate utilitatile, pret mp: **350 €;** ☎0747.848.897

40. **Pantelimon** nr.10-12 Langa Piata Obor, S.U. 102 mp, spatiu birouri, spatiu de birouri, liber, in suprafata utila de 102 mp, compus din 4 camere, 2 wc, stradal, situat la etajul 4 din 9, discutabil, **87.000 €;** ☎0735.096.378/ 0731.461.711 staicu.aurelian@yahoo.ro

41. **Pantelimon,** Chisinau, S.U. 150 mp, sp. comercial, spatiu comercial de vanzare situat stradal pe Bd. Chisinau in suprafata de 150 mp. Vitrina 10 ml inchiriat, ideal investitie **467.000 €;** ☎0745.943.017 tedy@bucurestispatiicomerciale.ro

42. **Pantelimon,** Chisinau, S.U. 210 mp, sp. comercial, va oferim spre vanzare spatiu comercial in suprafata de 115 mp, situat stradal in intersectia Soseaua Pantelimon cu Bulevardul Chisinau, avand o vitrina de 14 ml, trafic deosebit pietonal si auto, **600.000 €;** ☎0745.943.017 tedy@bucurestispatiicomerciale.ro

43. **Parc** Regina Maria, spatiu depozit d+p+et.1+et.2, an constr. 2005 supraf. constr. 535, s.u. - 430 mp, teren intravilan 180 mp, d - 19 m, gaze, apa. curent electric 380 V, 7 wc, gresie, faianta **535.000 L;** ☎0734.702.713

44. **Piata** Rahova, S.U. 280 mp, sp. industrial, 565 mp teren, hala 200 mp+ 95 mp casa locuit, Intrarea Recas, ideal spatiu productie, depozitare, toate utilitatile. **115.000 €;** ☎0726.641.110 georgianasimonarusu@gmail.com

45. **Piata** Victoriei, S.U. 646 mp, spatiu birouri, blocul cu Bank Post, 646 mp utili birouri, 900 mp construit, cf un singur proprietar, inchiriat, eliberabil imediat, rog maxima seriozitate, vedere in Piata Victoriei, bloc 1990, comision 3% **1.250.000 €;** ☎0763.863.822/ 0761.255.433 teraimobiliare@yahoo.com

46. **Piata** Victoriei, stradal S.U. 178 mp, sp. comercial, superfinisat, supervad, grup sanitar, an 1990, vitrina 10 m, chirias brand, chirie 2350 euro/luna. Exclusivitate. Vizionare oricand. **325.000 €;** ☎0723.675.365/ 0748.792.201 contact@imobiliareaxa.ro

47. **Prelungirea** Ferentari, S.U. 116 mp, sp. comercial, vad comercial, 116 mp construiti, an constr. 2007, vitrina 6 m, grup sanitar, utilitati, stradal, termopan, trafic pietonal intens, ideal farmacie, banca, sala de jocuri, statie tramvai 8, 23, autobuze 141, 220, 117, **98.000 €;** ☎0768.644.971 elkonareal@yahoo.com

48. **Rahova,** Kaufland S.U. 112 mp, Spatiu comercial nefinisat, intrare clienti si intrare marfa, instalatii. Se poate vinde si finisat la 179.000 euro + tva, **165.410 €;** ☎0731.009.281 bogdan@g3imobiliare.ro

49. **Rahova,** Salaj, S.U. 130 mp, sp. comercial, spatiu comercial de vanzare situat stradal pe Soseaua Salaj zona Rahova in suprafata de 130 mp. utili vitrina 12 ml. inchiriat pe inca 7 ani cu 1600 euro plus tva. Spatiul este ideal investitie **230.000 €;** ☎0745.943.017 tedy@bucurestispatiicomerciale.ro

50. **Salaj,** Rahova, sector 5, S.U. 192 mp, sp. comercial, cladire noua s+p+1+m, stradal, cu vad comercial, la 10 min. de Unirii. Doua spatii comerciale p si etaj cu intrari separate+ afacere la cheie pe profit. Plec din tara. Asigur consiliere, negociabil, **109.000 €;** ☎0737.172.410

51. **Sarata** Monteoru, pensiunea La Padure, Buzau, S.U. 560 mp, sp. comercial, comision 0,s+p+2e+m, 2007,158 mp amprenta,2000 mp teren,68 mp subsol,8 camere duble, 2 ap, 2 camere, birouri, restaurant, terasa, clienti fidelizati, investitie foarte eficienta, amplasament deosebit. **275.000 €;** ☎0755.022.290/ 0758.323.323 office@imobservicecenter.ro

52. **Sector** 1, Parc Regina Maria, spatiu comercial + birouri, d+p+et.1+et.2, an constr. 2005supraf. constr. 535, s.u. - 430 mp, teren intravilan 180 mp, d - 19 m, gaze, apa. curent electric 380 V, 7 wc, gresie, faianta **535.000 €;** ☎0734.702.713

53. **Sector** 6, bd. 1 Mai nr. 31 (fost Compozitorilor), S.U. 60 mp, sp. comercial, autorizatii 100% eliberate de primaria sector 6 apartament modificat in spatiu comercial receptie lucrare executata ideal firma, vitrina 12 m la bulevard 1 Mai, spatiul este inchiriat cu **150.000 €;** ☎0738.179.050 mihai_mitu1@yahoo.ro

54. **Sectorul** 1, Bucuresti, S.U. 179 mp, sp. comercial, spatiu comercial ultracentral de vanzare (afacere la cheie / complet utilat / direct proprietar), ideal pentru restaurant, club privat, cafenea, bar, pub, locatie evenimente private si corporate, **530.000 €;** ☎0722.825.860 management@pepe.ro

55. **Sitraco** Business Center, investitie 540 mp, S.U. 540 mp, spatiu birouri, **675.000 €;** ☎0735.551.422 florin.toma@catoma.ro

56. **Soseaua** Alexandriei, S.U. 225 mp, sp. comercial, spatiu comercial de vanzare in suprafata de 225 mp, vitrina de 20 ml. situat stradal pe Soseaua Alexandriei zona cu trafic pietonal deosebit. Proprietatea este ideala pentru investitie. **290.000 €;** ☎0745.943.017 tedy@bucurestispatiicomerciale.ro

57. **Stefan** cel Mare, sector 2, metrou Obor Bucuresti S.U. 35 mp, sp. comercial, vand inchiriez spatiu comercial P+2 intrari 35 mp renovat, gresie, faianta, wc timpl alu. An c-tie 1970 pretabil pt. magazin coafor farmacie, etc. Acces transport comun, metro Obo, **89.000 €;** ☎0745.262.287 medicalcrisoptic@yahoo.ro

58. **Strada Pache Protopopescu nr. 53 (lipit de Hanul Berarilor), vand spatiu comercial, suprafata construita 85 mp, suprafata utila 61 mp, renovat ultramodern, tamplarie Schuko, granit, gresie, rigips, clima, centrala termica Wiessmann, 380 W, gaze, apa, canal, internet, cablu TV. Relatii la tel. Mail: alexandru.gica@bere-bauturi.ro 200.000 €; ☎0722.100.011**

59. **Studina,** Olt, intre Caracal si Corabia, urgent, la asfalt, hala 350 mp constr. 1995, facilitati + anexe, 3.000 teren, 5 intrari mari, platesc comision; ☎0740.933.146

60. **Targoviste,** S.U. 1000 mp, spatiu birouri, spatiu comercial in centru orasului Targoviste, distribuit pe 3 nivele, supraf construita 1000 mp, teren 1000 mp, este pretabil atat pentru birouri cat si pentru spital privat, scoala, hotel. **600.000 €;** ☎0723.049.152 any_nistor@yahoo.com

61. **Theodor** Pallady, S.U. 273 mp, sp. industrial, vanzare hala industriala in zona Theodor Pallady, la aproximativ 2 km de metrou Anghel Saligny. Suprafata teren 442 mp, suprafata hala 273 mp, inaltime 6 metri liniari **65.000 €;** ☎0726.764.420/ 0784.276.537 office@creativebrokers.ro

62. **Tineretului** Vacaresti Asmita Gardens S.U. 94 mp, sp. comercial, spatiu comercial 94 mp, complexul Asmita Gardens, pretabil orice activitate, compartimentat 3 cam, grup sanitar, bucatarie, 2 cai acces, finisaje superioare, g, f, p, t, ac, negociabil, proprietar serios **225.000 €;** ☎0732.413.403

63. **Turda,** Parc Regina Maria, S.U. 430 mp, spatiu birouri, imobil construit din caramida, D+P+1+2, teren in suprafata de 180 mp, suprafata construita 530, sup. utila 430, 2 balcoane, 8 grupuri sanitare, centrala noua, instalatii sanitare si electrice noi, imbunatatiri. **530.000 €;** ☎0734.702.713 Staicu.aurelian@yahoo.ro

64. **Unirii,** S.U. 24 mp, sp. comercial, vand mobilier pentru salon. Scaun pt. pedichiura 12 milioane, scaun scafa 18 milioane, scaun frizerie 10 milioane, pat cosmetica 8 milioane (nou sigilat). ☎0766.974.308 niconicoleta224@yahoo.com

Imobiliare CUMPĂRĂRI/ SCHIMBURI

65. **Unirii,** bulevard, S.U. 2300 mp, spatiu birouri, cladire birouri d+p+7 nivele suprafata utila 2 e 130 mp pe etaj, cladire inchiriata 100% valoarea chiriei lunare este de 20.000 e, constructie 2010 clasa de birouri A fara intermediari, **3.900.000 €;** ☎0744.372.439/ 0773.886.826 nistor_house@yahoo.com

66. **Universitate-** Carol I- Armeneasca, S.U. 23 mp, sp. comercial, ultracentral, investitie 3 spatii comerciale 22, 23 si 33 mp+ beci, fara risc seismic, utilitati, inchiriate, de la 69.000 euro/spatiu, randament 9%, **79.000 €;** ☎0743.174.433

67. **Victoriei,** ideal sediu office si locuinta, S.U. 461 mp, spatiu birouri, **649.000 €;** ☎0735.551.422 florin.toma@catoma.ro

Cumpărări, schimburi

1. **1 Decembrie 1918, 1 Mai, Auchan, Baneasa-adiacente Colentina-adiacente, Pantelimon, Th. Pallady-adiacente, Dristor, Vitan, Vacaresti, Titan-parc, zona centrala, nord, Şnagov, Cernica, Corbeanca, alte zine de interes. www.uig.ro ☎0722.511.217/ 0762.628.915 uigimob@yahoo.com**

2. **1 Decembrie,** 1 Mai, Colentina, sectoarele 1, 2, 3, 4, Pantelimon, Muncii, Baicului, Obor, Teiul Doamnei, cumparam case, apartamente cf. 1, 2, 3 cu datorii la intretinere, ipoteci. Urgent. Certificate energetic urgent. Consultanta juridica gratuit; ☎0766.272.561/ 021.242.21.53

3. **1 Decembrie,** Titan, Grigorescu Familie, cumparam apartament cu 4 camere, etaj intermediar, preferam la bl. cu 4 etaje. Plata cash, pret corect, intre 70.000 si maxim 100.000 euro in functie de pozitie si de starea apartamentului, urgent, **100.000 €;** ☎0775.627.447 mrzmf@yahoo.com

4. **1 Mai** Particular caut apartament 3 sau 4 camere zona piata 1 Mai, preferabil parter si fara imbunatatiri; ☎0740.118.950

5. **Achizitionez** casa curte sector 1 Bucuresti, indiferent de stare; ☎0767.305.046

6. **Achizitionez** casa curte indiferent de stare in Bucuresti, urgent; ☎0767.305.046

7. **Agentia** Nelbo cumpara- vinde apartamente, garsoniere, case in Bucuresti, fara comision de la proprietari, cu contract de exclusivitate, chiar si la imobile cu datorii si situatii de urgenta, certificate energetic urgent. Consultanta juridica gratuit, **99.999 €;** ☎0766.272.561/ 021.242.21.53

8. **Agentia** Tudor's Office. Cumparam, vindem, intermediem, apartamente, case, spatii comerciale, birouri, indiferent de pret, orice zona, avem clienti seriosi; ☎0721.092.835/ 0723.261.575 tudorsimobiliare@yahoo.com www.tudorsimobiliare.ro

9. **Aparatorii** Patriei, cumpar apartament si garsoniera cf. 1, 2, 3, urgent. Ofer pretul zonei; ☎0752.434.469/ 0748.551.054

10. **Apartament.** Familie particulara cumparam urgent apartament intr-un bloc civilizat, banii sunt cash, fara agentii de intermediere; ☎0729.280.228

11. **Aviatiei** cumpar apartament 2 camere dec., et. 1, bloc 4 etaje, construit 80 - 84, banii sunt cash, fara agentii de intermediere, etaj 1; ☎0741.762.294/ 021.780.88.10

12. **Aviatiei** sau Dorobanti, cumpar apartament 2 camere, dec., etaj intermediar, in zona Aviatiei sau Dorobanti, de preferat imobil din anii 80-90, neamenajat (sau la gri daca este imobil nou), rog fara intermediari. ☎0726.766.949

13. **Balta Alba, Th. Pallady, Drumurile: Gura Şiriului, Fagetului, Putnei, Calitei, Garlitei, Ariesului, Vladesei, Solcii,etc. Gars., ap. 2-3cam, case, vile, case cu teren, demolabile, spatii comerciale, depozite, zona centrala, de Nord, sect.2-3, adiacente ☎0722.511.217/ 0762.628.915 uigimob@yahoo.com**

14. **Berceni,** Piata Sudului, Aparatorii Patriei, Brancoveanu, Nitu Vasile, Secuilor, cumpar garsoniera confort 1 sau 2, particular, plata cash in usor adiacente, apropiere mijloace de transport ☎0722.409.676

15. **Berceni,** sector 4, investitor strain cumpar urgent ap. cu 2 camere, cf. 1 sau 2, plata pe loc; ☎0723.572.760

16. **Brancoveanu** nr. 4, schimb ap. 3 camere, 1987, 70 mp pentru ap. 2 camere; ☎0731.586.079

17. **Bucuresti** cumpar spatiu comercial 100 mp, stradal, inchiriat, pret max 150.000 euro, plata cash. Bucuresti sau Ilfov **150.000 €;** ☎0721.295.410

18. **Bucuresti,** Agentia Valmarket cumpara, vinde urgent direct de la proprietari garsoniere, apartamente, orice zona, avem clienti seriosi, plata pe loc, comision minim, cadastru, intabulare, cu noi vindeti rapid si sigur; ☎0784.700.888/ 0724.413.513 valmarketcont.imob@gmail.com

19. **Bucuresti,** agentie imobiliara cu experienta cumparam/ vindem apartamente, garsoniere, case, oferim pretul zonei, asiguram clienti seriosi, preluam cu datorii de orice fel, efectuam cadastru energetic, consultanta **111 €;** ☎0720.039.035/ 0761.609.243 columbia.imobiliar@yahoo.com

20. **Bucuresti,** orice sector, cumpar garsoniera, apartament 2-3 camere, cu/fara imbunatatiri, rog seriozitate; ☎0724.278.376

21. **Bucuresti,** sector 2 sau 3, caut urgent garsoniera sau apartament. Plata cash. Rog seriozitate. ☎0761.532.117/ 0722.542.692

22. **Bucuresti,** 1, 2, 3 sect. si zona N si E Ilfov 1, 2, 3 sect din Bucuresti plus zonele de N si E din Ilfov, cumpar/schimb/reprezint proprietatea dvs. imobiliara. Va ofer variante de vanzare urgenta, directa, cu cash sau catre clientii in asteptare; ☎0721.296.516 marius@murzea.ro

23. **Bucuresti,** Agentia Nelbo imobiliare, cumpara plata pe loc cash apartamente garsoniere, case terenuri in Bucuresti. Achitam datorii si situatii de urgenta. Program non stop; asteptam si mesaj; ☎0766.272.561/ 021.241.21.53

24. **Bucuresti,** cumparam garsoniere, apartamente, case, terenuri pentru construtii blocuri. Perfectam acte. Asistenta juridica. Achitam datorii, sulte, litigii. Exclus firme, rog seriozitate; ☎0766.448.008

25. **Bucuresti,** exclus sectorul 5, seriozitate maxima, administram, inchiriem, apartamente, case-vile, terenuri, etc., cu datorii, ipoteci, efectuam cadastru-intabulare, energetic, consultanta gratuita-maxima seriozitate, profesionalism, tranzactii rapide si sigure, **199.000 €;** ☎0722.522.232

26. **Bucuresti,** stimate proprietar, prin amabilitatea dvs solicitam garsoniere, camere mansarda, apartamente, ne/mobilate, spatii comerciale, garaje, depozite, demisol, case, la vanzare, la inchiriere cat si administrare. Va multumim frumos pentru atentia acordata, ☎0721.927.522

27. **Bucuresti.** Agentia Hermes Invest cumpara indiferent sectorul. Cadastru gratuit. Experienta, seriozitate si profesionalism garantate; ☎0721.593.744/ 0786.458.152

28. **Busteni,** stradal, Telecabinei schimb spatiu comercial s+p+e cu teren apartament Bucuresti, Ilfov, variante, diferenta; ☎0770.610.968

29. **Calarasi,** Ialomita, cumpar 20 hectare, teren arabil - comasat; ☎0733.477.229

30. **Cartier** 23 August sau sectoarele 2, 3, 4. Cumpar casa batraneasca, teren, garsoniera sau apartament cu plata in rate, particular;

31. **Cumpar** apartament 2 camere in zonele: Unirii, Cantemir, Calea Victoriei, Universitate, Tineretului. Pret oferit 60.000 Euro **60.000 €;** ☎0766.550.974

32. **Cumpar apartament 3 camere, sector 4, etaj inferior, fara imbunatatiri, plata cash; ☎0746.702.590**

33. **Cumpar** apartamente, vile, case, sunt broker, activez pe zona de Nord a capitalei, am cereri de apartamente, vile, case, terenuri. Ofer servicii de calitate la standarde inalte ☎0729.101.123 valeriu@valeriustancu.ro

34. **Dristor** Particular schimb ap. 3 cam., dec., centrala proprie (fara alte imbunatatiri), 1985, 2/8, zona Dristor (strada adiacenta, nu bulevard), cu ap. 2 cam./gars. et. 1-4, Dristor, Titan sau gars. Tineretului ☎0731.021.514

35. **DRUMUL** TABEREI, Militari, cumpar garsoniera, apartament 2 si 3 camere, ofer pretul zonei; ☎0728.873.203/ 021.430.14.90

36. **Drumul Taberei, Militari, Drumul Sarii, Crangasi, sector 5, societate de investitii cumpara garsoniere, apartamente, in orice stare, cu sau fara datorii de orice natura, cu uzufruct (renta viagera cu ramanere in spatiu pe toata durata vietii). Oferim seriozitate, rugam seriozitate ☎0733.272.367/ 0769.493.210 contactmondoprovit@gmail.com**

37. **Eminescu,** ap. 2 camere, su 58 mp, schimb cu garsoniera; ☎0745.972.719

38. **Eroii** Revolutiei, cumpar apartament 3 camere, cumpar apartament 3 camere zona Eroii Revolutiei-Brancoveanu, str. Padesu, str. Pct. Stefan Dumitrescu, Cornetului, Lalosu, St. Militaru, hol H, etaje 1-5, bloc dupa 1980. Plata cash. Rog seriozitate. ☎0724.923.422 corinacbarbu@gmail.com

39. **Garsoniera** confort 1 sau 2, Piata Sudului, Brancoveanu, Nitu Vasile, Soseaua Oltenitei, Aparatorii Patriei, zone usor adiacente, apropiere mijloace de transport. Plata cash, particular ☎0722.409.676

40. **Garsoniera,** apartament, bloc sau vila, urgent. familie tanara dorim sa cumparam urgent, garsoniera sau apartament, in bloc sau vila direct de la proprietari zona civilizata plata mediat, exclus agentii sau intermediari. Rugam maxima seriozitate ☎0723.793.666 stpapiollon@gmail.com

41. **Garsoniera.** Familie tineri cumparam urgent garsoniera sau 2 camere intr-un bloc civilizat, banii sunt cash, fara intermediari; ☎0729.280.228

42. **Imobil,** cumpar cu plata pe loc garsoniera, apartament, casa, curte, teren, preiau cu datorii, efectuez cadastru, intabulare, certificat energetic, ☎0732.864.809/ 0766.603.401

43. **Imobile** Novaprest chiar va cumpara apartamentele, cadastru gratuit. Chiar avem clienti; ☎0766.661.912/ 031.422.69.62 novaprestrom@yahoo.com

44. **Imobile,** cumpar cu plata pe loc apartamente, garsoniere indiferent de zona, case curte, terenuri, efectuez cadastru, intabulare, certificat energetic, preiau imobile cu datorii ☎0721.907.221/ 0764.716.412

45. **Iuliu** Maniu, Militari, cumpar garsoniera cf. 1, Militari, Bucuresti, str. Iuliu Maniu; ☎0726.022.341

46. **Metalurgiei,** Brancoveanu, particular cumpar garsoniera, ma intereseaza: Brancoveanu de la metrou pana la spital si zone adiacente, Metalurgiei Grand Arena, Metalurgiei Park. Doar finalizate, plata se face Cash ☎0730.167.476 teller_mihai@yahoo.com

47. **Militari,** apropre metrou, cumpar garsoniera dupa 1980, etaj mic, parcare, particular, pretul zonei; ☎0722.318.318

48. **Nu** sterge Nu sterge Nu sterge Nu sterge Nu sterge Nu sterge Nu sterge Nu sterge Nu sterge Nu sterge Nu sterge Nu sterge ☎021.111.11.11

49. **Otopeni,** cumpar teren, particular, cumpar teren in Otopeni intr-o zona construita/populata, exclus zona Ferme, cu utilitati la limita de proprietate, suprafata cuprinsa intre 500-1.000 mp, exclus intermediari. ☎0726.766.949

50. **Schimb** garsoniera bd. Pieptanari schimb garsoniera bd. Pieptanari cu garsoniera zona Pantelimon, capatul tramvaiului 14. Garsoniera este una mobilata, situata la etajul 2/4 iar blocul este reabilitat recent **1 L;** ☎0726.161.771 estera.strimbeanu@gmail.com

51. **Sectoarele** 1, 2, 3, 4, 6. 1 Decembrie, Colentina, Pantelimon, Muncii. Baicului, Obor, Teiul Doamnei, cumparam pe loc cash, case, apartamente cf. 1, 2, 3, cu datorii la intretinere, ipoteci, uzufruct viager. Cadastru, intabulare, cert. energetic la urgenta; ☎0766.272.561/ 021.242.21.53

52. **SECTOR** 1, 2, 3, 4, 6, sunt interesat sa achizitionez urgent garsoniera sau apartament in sectoarele 1, 2, 3, 4, 6, direct de la proprietari cu plata cash; ☎0728.879.796

53. **SPATIU** Cumpar spatiu comercial in suprafata de 30-120 mp, la pretul zonei cu chirias stabil, ofer cash.Fara agentii; ☎0758.611.447 sineramarianss@yahoo.com

54. **Stefan** cel mare, cumpar apartament 4 camere sunt interesat sa cumpar apartament 4 camere in zona Stefan cel Mare sau zona Lacul Tei, pot oferi 115.000 euro. **115.000 €;** ☎0751.330.976 busedaniel@gmail.com

55. **Teren** sau casa la lac langa Bucuresti cumpar teren la lac sau casa cu deschidere la lac, maxim 40 Km de Bucuresti. Casa poate fi si veche /demolabila. Scrieti sau sunati prin Whatsapp ☎00491775115575 ilie67@yahoo.com

56. **Ultracentral** Agentie imobiliara solicitam: garsoniere, apartamente, case/ vile, spatii birouri, comerciale, ne/ mobilate, ne/ utilate. Zona: ultracentrala, centrala, metrou, rezidentiala. Oferim servicii profesionale; ☎0721.854.257/ 0765.487.485 cristian.imob@hotmail.com

57. **Zona** centrala, terenuri pentru constructie blocuri, minim 500 mp, pret avantajos pt. vanzator, avantajos; ☎0774.062.611

58. **Zona** civilizata, cumpar garsoniera + ap., cf. 1 sau 2, plata cash; ☎0720.843.443

Imobiliare închirieri GARSONIERE

4 Imobiliare închirieri

Garsoniere

1. **1 Decembrie** 1918, semidec., 20 mp, mobilat, utilat, inchiriez garsoniera apropiere metrou Lidl, Pallady, etaj 3/4, TV si internet, libera, disponibila imediat, **750 L;** ☎0763.651.612/ 0727.291.221 georgiana_imob@yahoo.com

2. **1 Decembrie** 1918, ocazie mobilat, utilat, bloc reabilitat, renovata, mobilata nou, usa metalica, gresie, faianta, termopan, etaj 3/5, particular, libera, masina de spalat si combina frigorifica, zugravita nou. **160 €;** ☎0762.824.158

3. **13 Septembrie,** Palatul Parlamentului, dec., 40 mp, mobilat, utilat, mobilata si utilata modern, etaj 3 din 10, finisaje de calitate, gresie, faianta, termopan. Vecinatati: Unirii, Mariott, Panduri, Cotroceni, Prosper, Sebastian, Izvor, Eroilor. OIA 114383 **300 €;** ☎0731.324.659 office@catalog-rezidential.ro

4. **13 Septembrie,** str. Dorneasca, dec., 50 mp, mobilat, utilat, garsoniera dubla, camera zi cu canapea + camera dormit cu pat mijloc, demisol inalt, bloc 2014, mobila noua, aragaz, frigider, masina spalat, tv, renovata acum, p, t, f, g, um, ac, centrala termica, termen lung, libera, **250 €;** ☎0769.054.334

5. **23 August,** dec., 35 mp, mobilat, utilat, particular inchiriez garsoniera mobilata si utilata complet (tv, net, aragaz, frigider, centrala, apometre, etc) in zona Republica, apropare de metrou si RATB. Pt. detalii sunati la tel. **220 €;** ☎0722.687.259/ 0764.716.412

6. **23 August,** dec., 35 mp, mobilat, utilat, particular, garsoniere, confort 1, contactati pentru mai multe detalii **210 €;** ☎0722.687.259

7. **23 August,** semidec., 30 mp, mobilat, utilat, proprietar, garsoniera in vila la parter. Intrare separata, mobilat, tv, frigider, aragaz, gresie, faianta. Garsoniera se afla in apropiere de metrou Republica, **500 L;** ☎0763.592.370

8. **Afi** Cotroceni, dec., 45 mp, mobilat, utilat, prima inchiriere, mobilata si utilata modern, centrala proprie, gresie, faianta, parchet, termopan, balcon, aer conditionat, TV. Vecinatati: mall Plaza, Drumul Taberei, Politehnica, 13 Septembrie, Panduri. OIA 114613 **300 €;** ☎0731.324.659 office@catalog-rezidential.ro

9. **Alba** Iulia piata, semidec., 20 mp, mobilat, utilat, Alba Iulia piata, Moise Nicoara, 20 mp, particular, 2/10, g, f, apometre, termpopan, mobila (Mobexpert, Ikea), frigider, aragaz, masina spalat, TV, internet, 1 luna avans + 1 luna garantie, 850 lei. **850 L;** ☎0721.529.535

10. **ALBA** IULIA, Unirii, Nerva Traian, Decebal, Pta Muncii, dec., 44 mp, mobilat, utilat, renovata, bloc mixt, pat matrimonial, TV, ac, frigider, aragaz, cuptor microunde, masina spalat, cablu, net, finisaje superioare, gresie, faianta, parchet, balcon, usa metalica, parcare, **299 €;** ☎0744.516.515/ 0755.075.900 unirii@excesimobilare.ro

11. **Alba** Iulia, Moise Nicoara, Decebal, semidec., 20 mp, mobilat, utilat, proprietar, garsoniera mobilata si utilata, etaj 1/4, **1.100 L;** ☎0744.662.349 elena.tecuta@roomdevelopment.com

12. **Aleea** Pantelimon, 17 mp, mobilat, inchiriez garsoniera, Cora Pantelimon, confort 3, recent renovata, toate utilitatile, **150 €;** ☎0725.934.998

13. **Amzei,** C. Victoriei, 34 mp, mobilat, utilat, garsoniera 7/9 amenajata modern, centrala apartament. Discutabil sau vand. Agentie, **300 €;** ☎0733.461.537

14. **Aparatorii** Patriei dec., 30 mp, mobilat, utilat, garsoniera in vila, mobilat si utilata, bucatarie la comun, baie proprie, garantie 500 lei, **750 L;** ☎0768.795.160

15. **APARATORII** PATRIEI, langa Nesti, mobilat, utilat, garsoniera plus dependinte. Ofer confort maxim in vila lux. Prefer convorbire telefonica in locul mesajelor, **600 L;** ☎0733.025.409

16. **Aparatorii Patriei, Tr. Magurele, 30 mp, mobilat, gars., an 1964, renovata, aer conditionat, et. 3, in zona magazin Lidl si Mega; ☎0728.061.590**

17. **Aviatiei,** City-Point, Zona de Nord 64 mp, mobilat, utilat, studio super complet mobilat si dotat, cu terasa amenajata deck wpc. **600 €;** ☎0734.485.065

18. **Baba** Novac, Dristor, dec., 35 mp, mobilat, utilat, garsoniera etaj 8/10, mobilata, dec.a, renovata acum, libera, parchet, termopan, canapea extensibila, aer conditionat, masina splalat, dresing. **250 €;** ☎0722.217.638 viofull@yahoo.com

19. **Baba** Novac, Mihai Bravu, metrou Dristor dec., 40 mp, mobilat, utilat, renovata recent, mobilata/ utilata complet modern, confort 1, 40 mp, etajul 9, bloc 1990, ac, lcd, canapea extensibila, masina spalat, cuptor microunde, aragaz, frigider, sistem DVD, apropiere Mall Vitan, Billa, RATB **280 €;** ☎0755.075.909

20. **Baneasa,** Antena 1

Imobiliare închirieri GARSONIERE

87. **Drumul** Taberei, dec., 45 mp, mobilat, utilat, ANL Brancusi, Kaufland, et. 2/4, dubla, bloc nou, mobilata modern, renovata 2015, gresie, faianta, parchet, termopan, usa metalica, contract ANAF, apropiere linia 168, parc, Mega Image, 1luna+1luna, **210 €;** ☎0724.370.636/ 0724.262.436 mfirut@yahoo.com

88. **Drumul** Taberei, dec., 38 mp, mobilat, utilat, B-dul 1 Mai BCR intersectie, et 9/10, confort sporit dec.a, mobilata nou, prima inchiriere dupa renovare, libera, acces usor la 2 statii de Afi Cotroceni, **230 €;** ☎0724.370.636/ 0724.262.436 mfirut@yahoo.com

89. **Drumul** Taberei, dec., 31 mp, mobilat, utilat, Compozitorilor, gars, cf 1, dec.a, 34 mp, mobilata si utilata, frigider, masina de spalat, tv, aragaz, usa metalica, geam la baie termopan, foarte curata, zona foarte frumoasa, **210 €;** ☎0787.763.997

90. **Drumul** Taberei, semidec., 31 mp, mobilat, utilat, P-ta Moghioros, parter/10, mobilata si utilata complet, canapea extensibila, libera, 1+1 garantie. **200 €;** ☎0765.348.367

91. **Drumul** Taberei, semidec., 30 mp, mobilat, utilat, Prelungirea Ghencea, Lidl, str. Dantelei intersectie str Margelelor, zona de vile, acces numai cu masina personala,altfel nu sunati et. 1/3, c-tie 2008, mobila moderna, electrocasnice, balcon. **800 L;** ☎0724.262.436 gfirut@yahoo.com

92. **Drumul** Taberei, semidec., 22 mp, mobilat, utilat, Pta. Moghioros, etajul 4/10, renovata, mobilata si utilata nou, libera, 1+1 garantie. **185 €;** ☎0765.348.367

93. **Drumul** Taberei, Auchan, semidec., 33 mp, mobilat, utilat, langa statia tramvai 41, 5/9, cf. 1, mobilata modern, zugravita, faianta, gresie, parchet, termopan, usa metalica, tv, aer conditionat, masina spalat, contract declarat, libera, **250 €;** ☎0722.295.546

94. **Drumul** Taberei, Favorit, Bd. 1 Mai, semidec., 36 mp, mobilat, utilat, mobilata modern, bucataria utilata, masina de spalat, gresie, faianta, parchet, termopan, usa metalica, aer conditionat, contorizata, libera, acces Bd. Timisoara, AFI Cotroceni, Moghioros, Ghencea, **250 €;** ☎0729.323.433

95. **Drumul** Taberei, Ghencea, dec., 37 mp, mobilat, utilat, agentie, Vladeasa, 1\8, dec.a, bloc mixt, mobilata si utilata complet, imbunatatiri, curata, contorizata, libera, apropiere piata, parc, Ratb, linia 41, Billa, Auchan, Kaufland, 1+1. **900 L;** ☎0768.580.861

96. **Drumul** Taberei, Materna, dec., 43 mp, mobilat, utilat, proprietar, contract fisc, parter foarte inalt/4, pat dublu, zugravita azi, parchet, gresie, faianta, gratii, oblon lemn, repartitoare si apometre transmisie radio, **220 €;** ☎0774.079.279

97. **Drumul** Taberei, Razoare, 13 Septembrie, dec., 38 mp, mobilat, utilat, Drumul taberei, Razoare, 13 Septembrie, dec.a, parter, mobilata, utilata, tv, ac, impecabila, libera, acces usor Facultatea de Medicina, Afi Cotroceni, office-uri sector 6, urgent, **280 €;** ☎0722.970.050

98. **Drumul** Taberei, Sibiu, Compozitorilor semidec., 32 mp, mobilat, utilat, conf. 1, sdec, etajul 8/10, mobilata si utilata complet, gresie, faianta, curata, aer conditionat, contract inregistrat, zona verde, la 5 minute de Afi Cotroceni. Agentie, **180 €;** ☎0730.160.851 realmediaimobiliare@yahoo.ro

99. **Favorit,** Afi Cotroceni, semidec., 32 mp, mobilat, utilat, Afi Cotroceni, confort 1, semidec., renovat recent, mobilier modern, utilat complet, parter/9 , termopan, parchet, usa metalica, aer conditionat, liber, termen lung **250 €;** ☎0766.668.893 imob24h@gmail.com

100. **Ferdinand,** Foisorul de Foc, semidec., 33 mp, mobilat, utilat, mobilata si utilata complet, aragaz, masina de spalat, frigider, tv-lcd, cuptor cu micrunde, aspirator, centrala termica, 5 minute metrou Iancului, **230 €;** ☎0745.224.500 zipco.imobiliare@gmail.com

101. **Fundeni** Residence, Sos. Dragonul Rosu, dec., 36 mp, mobilat, utilat, str. Marului. Inchiriez garsoniera, Fundeni Residence, Soseaua Dragonul Rosu, str. Marului, bloc nou 2012, dec.a, suprafata aprox 36 mp, etaj 1/3, complet mobilata si utilata (g, f, p, t, um), **250 €;** ☎0764.529.841

102. **Fundeni** Residence, str Ciresului, dec., 34 mp, mobilat, utilat, inchiriez garsoniera bloc 2015, Fundeni Residence, Str Ciresului, bloc 2015, dec.a, suprafata aprox 34 mp, parter inalt/4, complet mobilata si utilata (g+f+p+t+um), **250 €;** ☎0764.529.841

103. **Garsoniera** mobilat, utilat, la curte in zona complex Europa, rog seriozitate **700 L;** ☎0767.873.671

104. **Garsoniera.** Proprietar, mobilata complet: 900 lei o persoana, 1.200 lei doua persoane, utilitatile in pret; ☎0722.893.064

105. **Ghencea,** Prelungirea Ghencea dec., mobilat, utilat, inchiriez garsoniera confort I sporit cu o mica gradina, **200 €;** ☎0737.143.421

106. **Grozavesti** metrou, Regie dec., 40 mp, mobilat, utilat, imobil nou, etaj 1/11, mobilata/ utilata lux, finisaje de calitate, ac, tv lcd, centrala proprie, canapea extensibila. Vec: Plevnei, Afi Cotroceni, Unirii, Politehnica, Militari-Lujerului, Izvor, Eroilor. OIA94282, **380 €;** ☎0731.324.659 office@catatalog-rezidential.ro

107. **Grozavesti,** Eroilor, Titulescu, Politehnica, dec., 40 mp, mobilat, utilat, garsoniera spatioasa de inchiriat in zona Grozavesti (3 minute de metrou), 40 mp, balcon, complet mobilata si utilata, etaj 1 din 3, canapea extensibila, birou, bucatarie complet echipata. **350 €;** ☎0741.606.074 doina.constantinescu@whitemountain.ro

108. **Iancului** semidec., 30 mp, mobilat, utilat, Inchiriez garsoniera conf.1, mobilata, utilata, mijloace de transport in apropierea blocului.Pret negociabil. ☎0768.035.850

109. **Iancului** - Ferdinand semidec., 31 mp, mobilat, utilat, Avrig, BCR, parter/10, modern, contract ANAF, apropriere metrou. **230 €;** ☎0727.424.131

110. **IANCULUI,** semidec., 36 mp, mobilat, utilat, Avrig, la 2 minute de metrou in spate Intermacedonia, confort I, cu toate imbunatatirile, mobilata si utilata complet, libera, vizite urgent, pt pretentiosi, **230 €;** ☎0728.879.794

111. **Iancului,** dec., 35 mp, mobilat partial, utilat partial, garsoniera nemobilata, parter, pentru firme, suprafata utila34mp, bloc 1980, reabilitat termic, aer conditionat, termopane, usa metalica; pret 1175 lei cu contract inregistrat ; **1.170 L;** ☎0756.256.934 andreeaimobiliare@yahoo.com

112. **Iancului,** Ferdinand, dec., 50 mp, mobilat, utilat, garsoniera superba. Bloc nou, mobilata, utilata modern, **380 €;** ☎0729.286.655

113. **Iancului,** metrou, 4 min. metrou, dec., 34 mp, mobilat, utilat, Iancului Metrou, Avrig, gars. 9/10, dec, bl mixt, renovata recent, mobilata modern, gresie, faianta, parchet, termopan, usa metalica, bl. reabilitat termic, libera, contr. ANAF, 1+1, **240 €;** ☎0724.336.834

114. **Iancului,** Mihai Bravu, semidec., mobilat, utilat, Muncii, Maior Coravu parc, 10/10, mobilata ultra modern, utilata complet, vedere parcul National, gresie, faianta, parchet, termopan, usa metalica, totul nou, contract Anaf, zona civilizata, 10 minute metrou Muncii, **280 €;** ☎0724.336.834

115. **Intercontinental** dec., 26 mp, mobilat, utilat, Garsoniera etaj 1 in spate la Inter. Detalii la telefon, **300 €;** ☎0723.581.684 alina.netoiu@globalcons.ro

116. **Lacul** Tei, dec., 42 mp, nemobilat, utilat partial, proprietar, garsoniera, et. 1/10, balcon imens, bloc reabilitat, termopan, usa metalica, interfon, nemobilata, aragaz, zona linistita. Termen lung. Exclus agentii, **190 €;** ☎0733.079.122

117. **Lacul** Tei, Berechet 9, 42 mp, mobilat, utilat, termen lung, garantie, **220 €;** ☎0759.079.857

118. **Lacul** Tei, Facultatea de Constructii, dec., 46 mp, mobilat, utilat, garsoniera cf. I sporit, toate imbunatatirile, mobilata si utilata complet, libera vizite, urgent, merita, **220 €;** ☎0728.879.794

119. **Lacul** Tei, Maica Domnului, semidec., 30 mp, mobilat, utilat, garsoneiera deosebita, str Al. cel Bun, mobilata modern, frigider, aragaz, masina de spalat, tv, g, f, p, t, usa metalica, apometre, repartitoare, bloc 85 mixt, hirie 2+1, minim 1 an. Merita vazuta. Liber. **225 €;**

120. **Lacul** Tei, strada Deleni, dec., 45 mp, mobilat, utilat, zona Maica Domnului benzinaria OMW, la 12 minute metrou Obor si 5 minute Facultatea de Constructii 45 mp, dec.a bloc mixt, toate imbunatatirile, libera, vizite urgent, merita agentie, **200 €;** ☎0728.879.794

121. **Lipscani,** garsoniera moderna, bloc 1980 dec., 40 mp, mobilat, utilat, dec., mobilata utilata pe comanda, modern, cocheta, sistem de iluminare modern, dressing special amenajat, minibar, fotoliu extensibil, birou pt studiu, ultracentral, costuri mici la intretinere. **450 €;** ☎0727.831.455 ioachim.catalin@gmail.com

122. **Luica,** Str. Sinei nr. 9, mobilat, utilat, inchiriez garsoniera la curte, intrare separata, baie si bucatarie, cu facturi, **1.000 L;** ☎0770.834.408

123. **Lujerului** dec., 40 mp, mobilat, utilat, 40 mp, etaj 2/8, prima inchiriere, mobilat/utilat modern, usa metalica, plita, aer conditionat, TV led, balcon, tramvai 41, 4 min metrou. **310 €;** ☎0771.435.752 robert@cristalholding.ro

124. **Lujerului,** Militari, 3 minute distanta metrou semidec., mobilat, utilat, Garsoniera mobilata si utilata complet, cu imbunatatiri, g, f, p, t, usa metalica, a.c, 3 minute distanta metrou, etajul 4/10, bloc reabilitat termic, pret fix, **230 €;** ☎0725.414.290 madalinachirica@hotmail.com

125. **Lujerului,** Politehnica, Crangasi semidec., 40 mp, mobilat, utilat, garsoniera lux mobilat si utilat complet la 7-10 min. metrou Lujerului, gars. se afla intr-o vila tip bloc, et. 2/3, cu centrala proprie, wi-fi, geamuri tripane (triple), reabilitat termic, ac, neg., **300 €;** ☎0722.419.749/ 0749.289.344 stoiangeorge1983@yahoo.co.uk

126. **Mall** Vitan, metrou Dristor, Kaufland, dec., 40 mp, mobilat, utilat, garsoniera dec.a, et. 4, bloc din 2000, termopan, parchet, ac, mobilata modern, cu canapea extensibila, dressing spatios, bucatarie utilata, masina automata, libera. Langa unitatea de Pompieri **280 €;** ☎0731.877.269 prometeuimobiliare@yahoo.com

127. **Metalurgiei** semidec., 30 mp, mobilat, utilat, garsoniera la etaj 2, aproape metrou, la 2 minute, de la proprietar,convenabil, plata 1+1 garantie. **155 €;** ☎0770.307.232 robertinomaruntelu@gmail.com

128. **Metrou** Muncii, dec., 40 mp, mobilat, utilat, metrou la 6 min, dec.a, et. 3/8, renovata complet, spatioasa 40 mp, mobilata si utilata modern, parchet, gresie, faianta, ac, tv lcd, masina de spalat, canapea extensibila. Vec.: Iancului, Dristor, Obor, Decebal, **260 €;** ☎0733.844.448 office@top-team.ro

129. **Metrou** Republica, inchiriez gars. unui cuplu tanar, fara copil, **600 L;** ☎0765.279.402

130. **Mihai** Bravu dec., 40 mp, mobilat, utilat, garsoniera, confort 1,40 mp etaj 9/10, mobilata modern, dec.a masina de spalat cuptor cu microunde, aragaz, televizor, frigider, sistem DVD; aer conditionat, metrou Dristor 5 minute, **280 €;** ☎0741.095.813 maria.realimob@gmail.com

131. **Mihai** Bravu Kaufland, mobilat, utilat, acces rapid RATB, apropriere metrou 5/10 confort, mobilata si utilata, frigider, aragaz masina de spalat imbunatatiri, foarte curata negociabil, **220 €;** ☎0773.893.465

132. **Mihai** Bravu, Splaiul Unirii, dec., 31 mp, mobilat, utilat, in complexul Vitan Residence, la 2 minute de metrou, parter inalt cu balcon, se poate inchiria si pentru birouri / firma (se va deduce TVA-ul), mobila si electrocasnice noi, prima inchiriere, **340 €;** ☎0722.345.193 mihalachemonica@gmail.com

133. **Militari** semidec., 32 mp, mobilat, utilat, Lujerului, garsoniera confort 1 semidec, mobilata, utilata, et. 9/10, parchet, gresie, faianta, termopan, AC, repartitoare, 2 lifturi, 5 minute distanta de metrou, magazine, piata, libera. **250 €;** ☎0756.515.878/ 0724.590.266 steluta.sterpu@eurocityestate.ro

134. **Militari** (Autogara-Pacii), dec., 40 mp, mobilat, utilat, cf. 1, 7/7+1, libera, gresie, faianta, parchet, termopan, usa metalica, mobilata utilata modern, 1+1 garantie, **260 €;** ☎0730.125.007

135. **Militari** (Bld Iuliu Maniu - aproape de metrou), dec., 40 mp, mobilat, utilat, garsoniera, confort 1, cu balcon, etaj 7/10, modern amenajata, cu toate imbunatatirile, totul de buna calitate, pret negociabil, **270 €;** ☎0722.528.996

136. **Militari** Residence dec., 55 mp, mobilat, utilat, garsoniera dubla, prima inchiriere, ac, tv, etaj 8/8 (mansarda). Vis a vis Ball Room, la 2 minute statie RATB **250 €;** ☎0745.224.500 zipco.imobiliare@gmail.com

137. **Militari** Residence dec., 34 mp, mobilat, utilat, proprietar, inchiriez garsoniera. Etaj 7 din 8. Exclus agentii, **1.200 L;** ☎0729.918.765

138. **Militari,** dec., 35 mp, mobilat, utilat, Piata Veteranilor, dec, etaj 4 din 10, mobilata si utilata modern, renovata, aer conditionat, loc parcare, apropiere mijloace de transport, metrou, libera, 1+1 **240 €;** ☎0723.118.758/ 0723.118.760 stentorintermed@yahoo.com

139. **Militari,** dec., 35 mp, mobilat, utilat, Veteranilor, piata, Cora, Plaza Romania, imediat metrou, 3/10, confort 1, mobila frumoasa, accepta cuplu, fate, baieti, chiria 1+1, **1.000 L;** ☎0770.590.539

140. **Militari,** Apusului, 30 mp, mobilat, utilat, inchiriez garsoniera confort 2, etaj 1/4, bloc reabilitat, gresie, faianta, parchet, aer conditionat. Relatii intre orele 10-19. **600 L;** ☎0723.854.709

141. **Militari,** garsoniera moderna imobil 2016, centrala dec., 41 mp, mobilat, utilat, Virtutii, Orsova, totul modern, ac, balcon 8mp inchis PVC, tv, masina de spalat, frigider, hota, zona linistita si civilizata, acces Crangasi, Lujerului, Grozavesti, Drumul Taberei, **280 €;** ☎0721.762.765/ 0721.522.411 enjoyresidence@gmail.com

142. **Militari,** Gorjului, dec., 35 mp, mobilat, utilat, confort 1, dec., parter din 9, mobilata modern, utilata complet, pozitie excelenta, metrou la 5 minute, libera. **250 €;** ☎0722.525.060 gabrielmanole1@yahoo.com

143. **Militari,** Gorjului, inchiriez garsoniera, dec., mobilat, utilat, confort 1, etajul 5/8, renovata, mobilata si utilata, aproape metrou, Ratb. **200 €;** ☎0744.994.267

144. **Militari,** Lujerului, dec., mobilat, utilat, Virtutii, etaj 2/8, mobilata/utilata modern, renovata, gresie, faianta, parchet, termopane, ac, tv lcd, canapea extensibila. Vec: Militari-Gorjului, Politehnica, Afi Cotroceni, Mall Plaza, Drumul Taberei. OIA65875 **310 €;** ☎0731.324.659 office@catatalog-rezidential.ro

145. **Militari,** metrou Gorjului, 50 mp, mobilat, utilat, zona linistita si sigura. Nu ai loc in camin, noi te ajutam! Camin"Green Building" inchiriaza ptr. studenti locuri in garsoniere si apart. cu 2 si 3 paturi. Conditii deosebite. Detalii gasiti pe site-ul: www.camingreenbuilding.eu **120 €;** ☎0742.601.382/ 0742.601.382 mihaigorjului@yahoo.com

146. **Militari,** metrou Lujerului, semidec., 33 mp, mobilat, utilat, metrou la 1 minut, etaj 4/10, cf. 1, sdec., mobilata si utilata complet, cu imbunatatiri, gresie, faianta, termopan, ac, usa metalica, bloc reabilitat, plata 1+1 **230 €;** ☎0770.548.257/ 0761.714.736 imobiliara_militari@yahoo.com

147. **Militari,** str. Virtutii nr.6, dec., mobilat, utilat, proprietar inchiriez gars. cf. 1, contorizata, parter, bloc reabilitat termic, **300 €;** ☎0727.802.010

148. **Militari,** Tineretului, Residence, capat autobuze semidec., mobilat, utilat, semidec.a, 40 mp, 2015 constructie bloc, renovata recent, gresie, faianta, parchet, termopane, usa metalica, centrala termica, libera, 1+1 garantie, comisionul agentiei 100 euro. **190 €;** ☎021.231.23.18/ 0731.144.153 florexgrup@gmail.com

149. **Minis,** Costin Georgian, 32 mp, utilat, garsoniera, renovata total, **270 €;** ☎0720.653.703

150. **Mircea** Voda, stradal, 3 min. metrou Timpuri Noi, dec., 42 mp, mobilat, utilat, renovata recent, finisaje de calitate, toate facilitatile, mobilata modern, utilata complet: masina spalat, aragaz, frigider, ac, tv, apropiere Tineretului, Nerva Traian, Unirii, Sincai, Vacaresti, facultati, **330 €;** ☎0752.010.040/ 031.420.69.37 office@confortcasaimobiliare.ro

151. **Mosilor,** Eminescu, Pizza Hut, metrou Obor, dec., 34 mp, mobilat, utilat, proprietar, inchiriez numai la salariati garsoniera p/8 renovata, complet utilata, dec.a, bloc mixt reabilitat si renovat, linistit, intretinere mica, chirie 1+1, prefer cupluri, accept agentii, **260 €;** ☎0733.971.480/ 0722.619.940 janstroescu@yahoo.com

152. **Mosilor,** Obor dec., 33 mp, mobilat, utilat, Mosilor, Obor, dec.a, 28 mp utili, 33 mp cu balcon inchis, mobilata, utilata, etaj 2, fara risc seismic, libera, 3 min. metrou **265 €;** ☎0722.970.050

153. **Muncii** dec., mobilat, utilat, 3/8, stradal, cf. 1, balcon, bloc reabilitat, modern, **290 €;** ☎0723.331.471

154. **Muncii,** metrou dec., 36 mp, mobilat, utilat, gars. conf 1 dec.a, la 3 minute de metrou, mobilata si utilata complet g, f, p, t, um, ac, foarte curata, cablu, internet, tv, bloc mixt, etaj 1/10, libera, **250 €;** ☎0724.681.908

155. **Muncii,** metrou, dec., 38 mp, mobilat, utilat, garsoniera dec.a, 38 mp, et. 8/10, bloc mixt, 5 min. metrou Muncii, renovata, mobilata modern, utilata complet, termopan, ac, parchet, gresie, faianta, usa metalica, balcon. Vec.: Iancului, Baba Novac, Mihai Bravu **270 €;** ☎0733.844.448 office@top-team.ro

156. **Nerva** Traian, Timpuri Noi metrou, ultramoderna dec., 42 mp, mobilat, utilat, totul nou, prima inchirere, bloc reabilitat, confort 1, dec.a, 2/8, 42 mp, renovata, finisaje calitate, gresie, faianta, parchet, termopan, utilata complet: aragaj, frigider, tv, ac, masina de spalat, totul nou, **300 €;** ☎0743.272.303/ 031.420.69.37 office@confortcasaimobiliare.ro

157. **Nicolae** Grigorescu, dec., 45 mp, mobilat, utilat, in vila, modern, lux, cu gaze (contor), apa calda, caldura, etaj 1/ 2, aer conditionat, masina de spalat, aragaz, frigider, mobilata si utilata, balcon, recent renovat, libera, 5 min. pana la metrou; **220 €;** ☎0763.651.612/ 0727.291.221 georgiana_imob@yahoo.com

158. **Nicolae** Grigorescu, Theodor Pallady, 30 mp, 1980, mobilat utilat modern, 1/10, bloc reabilitat, bloc mixt, curat, civilizat, **1.100 L;** ☎0723.712.883

159. **Obor,** Lizeanu, Maica Domnului, Grigore Ionescu, semidec., 32 mp, mobilat, utilat, 10 min metrou Obor, Teiul Doamnei, aproape Kaufland, mall Veranda, Parc Tei, Circ, etaj 3/10, cf, 1 semi, 32 mp, bloc mixt 1985, pe mijloc, imb, g, f, p, termopan, um, mobilata, utilata, libera. **225 €;** ☎021.380.28.14/ 0737.435.628

160. **Obor,** Mosilor, dec., 34 mp, mobilat, utilat, 4/8, mobila noua camera si bucatarie, LCD, aragaz nou, masina spalat, gresie, faianta, parchet, termopan, um, reabilitat termic, contract Anaf, metrou 1 minut. **300 €;** ☎0720.663.399 siadconcept@gmail.com

161. **Oravita,** nemobilat, neutilat, caut sa inchiriez in Oravita garsoniera sau o camera dintr-un apartament sau casa. Ofer 100 euro pe luna. Tel: **100 €;** ☎0730.336.747 cab.av.opreacosmin@gmail.com

162. **Ozana,** Titan, dec., 22 mp, mobilat, utilat, particular, ofer spre inchiriere garsoniera unei persoane serioase, nefumatoare.Renovat, totul complet nou.Rog seriozitate. **250 €;** ☎0742.150.295 sergiu85_andrey@yahoo.com

163. **Panduri,** 27 mp, mobilat, utilat, vis-a-vis de spital etaj 4/8, bloc mixt, gresie, faianta, parchet, termopan, buna pentru o fata sau un baiat, discutabil, **250 €;** ☎0730.421.581/ 0728.568.337

164. **Panduri,** Digi, 13 Septembrie dec., 42 mp, mobilat, utilat, Panduri, garsoniera confort I, proaspat renovata si nou mobilata si utilata. Aflata la et. 2 intr-un bloc linistit cu o suprafata de 42 mp imbunatatiri gresie, faianta, parchet, instal. sanitare noi, **325 €;** ☎0724.286.186

165. **Pantelimon,** Mega Mall, dec., 46 mp, mobilat, utilat, la 2 statii de metrou Iancului, cf. 1, toate imbunatatirile, curata, **190 €;** ☎0728.879.794

166. **Pantelimon,** Spital, apropiere Parcul Florilor, dec., 32 mp, mobilat, utilat, gresie, faianta, parchet, t, usa metalica, etaj 3/8, aer conditionat, mijloace de transport in comun, 5 min. Mega Mall. Pret user neg., **950 L;** ☎0749.473.558 zipco.imobiliare@gmail.com

167. **Pantelimon,** vis-a-vis de Cimitirul Armenesc, semidec., 35 mp, mobilat, utilat, Particular inchiriez garsoniera vis-a-vis de Cimitirul Armenesc, Pantelimon, etaj 1, mobilata, utilata, renovata. **1.000 L;** ☎0722.887.233/ 0722.132.367

168. **Parc** Carol dec., 44 mp, mobilat, utilat, garsoniera, 44 mp utili, dec.a, mobilata si utilata (inca se lucreaza la amenajare), totul nou, disponibila imediat, acces rapid la mijloacele de transport in comun, aproape de P-ta Unirii **300 €;** ☎0748.238.661/ 0751.075.989 georgiana@imogroup.ro

169. **Parc** Carol, dec., 40 mp, mobilat, utilat, garsoniera, 40 mp utili, dec.a, mobilata si utilata complet, et. 7/8, loc de parcare, acces rapid la mijloacele de transport in comun, foarte aproape de Piata Unirii, disponibila imediat **400 €;** ☎0748.238.661/ 0751.075.989 georgiana@imogroup.ro

170. **Parc** Herestrau, dec., mobilat, utilat, Parc Herestrau, garsoniera noua-complet mobilata si dotata, va asteapta; **600 €;** ☎0745.122.985 macoveiv.vm@gmail.com

171. **Piata** Alba Iulia, Decebal, in spate la Banc Post semidec., 36 mp, mobilat, utilat, proprietar garsoniera Alba Iulia in spate la Banc Post, cf. 1 semidec., bloc 2009, mobilata si utilata modern, et. 4/5, contravaloare chirie 350 euro. Se poate asigura si menajera **350 €;** ☎0723.670.638/ 0732.222.380

172. **Piata** Alba Iulia, Decebal, Unirii, open space, dec., 44 mp, mobilat, utilat, de lux, amenajata cu finisaje de calitate, mobilier pe comanda, 2 dressing-uri, utilata complet: plita, hota, frigider si masina de spalat incorporate in mobila de bucatarie, lcd, aer conditionat, alarma, contract AF. **350 €;** ☎0752.010.033/ 031.401.29.06 daniel@compleximobiliare.ro

173. **Piata** Alba Iulia, Rond dec., 43 mp, mobilat, utilat, Piata Alba Iulia, Decebal, Muncii, studio, proprietar. **350 €;** ☎0755.805.003 levente.gergely@bmdsz.ro

174. **Piata** Muncii, la 3 minute metrou dec., 44 mp, mobilat, utilat, garsoniera cf. I sp/ dec.a, 44 mp, toate imbunatatirile, zugravita acum, mobilata si utilata complet, libera vizite, urgent, sunati acum, merita, ocazie, **280 €;** ☎0728.879.797

175. **Piata** Presei Libere, Complex Monte Carlo, semidec., 45 mp, mobilat, utilat, 5 minute de Piata Presei Libere, complex rezidential Monte Carlo, garsoniera mare spatioasa 45 mp, situata la et 1, mobilata si utilata complet modern, terasa mare spatioasa cu o priveliste exceptionala. **330 €;** ☎0752.289.028/ 0752.289.029 office@espaco.ro

176. **Piata** Sudului, metrou, dec., 35 mp, mobilat, utilat, garsoniera situata la 5 minute de metrou, etaj 7/9, dec.a, proaspat renovata, gresie, faianta, parchet, termopan, usa metalica, masina de spalat, frigider, aragaz, tv. Libera **250 €;** ☎0773.893.465

177. **Politehnica** Rezidence lux, prima inchiriere, dec., 40 mp, mobilat, utilat, studio garsoniera lux Politehnica Iuliu Maniu in apropiere Militari Cotroceni Grozavesti.Garsoniera complet mobilata si utilata (centrala proprie), situata in bloc nou, vis-a-vis de Servisul Samsung, **350 €;** ☎0726.498.849

178. **Popesti** Leordeni, judetul Ilfov, dec., 38 mp, mobilat, utilat, particular, garsoniera cu toate cheltuielile incluse; ☎0722.193.119

179. **Prelungirea** Ghencea, semidec., 36 mp, mobilat, utilat, inchiriez garsoniera, bloc nou, etj.3, centrala termica, mobilata si utilata modern. 1.000 lei/luna. 1+1, **1.000 L;** ☎0722.377.116 iuliana_sa@just.ro

180. **PRELUNGIREA** GHENCEA, Primavara Complex, semidec., 35 mp, mobilat, utilat, proprietar, poze reale, confort 1, aer conditionat, etaj 14/15, 2 lifturi (fitnes, piscina, spa, market) libera, centrala, fara comision, 1+1, libera, **230 €;** ☎0722.498.039

181. **Primaveriii,** 153 garsoniera, dec., 22 mp, mobilat, utilat, **370 €;** ☎0766.442.554 violetaion@galaxyimob.ro

182. **Rahova,** dec., 36 mp, mobilat, utilat, imobil nou, mobilata/utilata modern, etaj 3/10, centrala proprie, loc de parcare, finisaje de calitate. Vecinatati: Petre Ispirescu, Sebastian, Panduri,13 Septembrie, Ghencea, Drumul Taberei, Unirii. OIA 111702 **335 €;** ☎0731.324.659 office@catalog-rezidential.ro

183. **Rasarit** de soare, dec., 35 mp, mobilat, utilat, etj. 2, mobilata si utilata lux (inclusiv masina de spalat vase), loc de parcare contra cost, libera, **270 €;** ☎0723.578.525

184. **Regie,** Grozavesti, Premium Residence, bloc 2017 dec., 41 mp, mobilat, utilat, inchiriez garsoniera, Regie, Grozavesti, Premium Residence, bloc 2017, Str George Ranetti, 3 min metrou Grozavesti, totul nou, prima inchiriere, dec.a, suprafata aprox 41 m2, etaj 8/8. **380 €;** ☎0764.529.841

185. **Regie,** Politehnica, dec., 42 mp, mobilat, utilat, garsoniera de lux in cladire noua este localizata la 2 minute de parcul Politehnicii, la 5 min de statia de metrou, 7 minute distanta de complexul comercial Orhideea, **370 €;** ☎0722.590.271 office@ability.ro

186. **Sebastian** dec., 42 mp, mobilat, utilat, Parc, garsoniera, confort 1 sporit, etaj 7/8, imbunatatiri, libera, merita vazuta, exclus agentii, **230 €;** ☎0722.212.362 catalinsdinu@gmail.com

187. **Sebastian,** 30 mp, inchiriez gars., complet mobilata, et. 5, de preferinta familie, termen lung; **850 L;** ☎0751.519.356

188. **Sector** 2, Masina de Paine, inchiriez garsoniera, mobilata/ nemobilata, pret negociabil; ☎0745.149.999

189. **Sector** 3 mobilat, gars. cf 3, cu baie, centrala proprie, cu gaze, frigider, masina de spalat **700 L;** ☎0722.498.958

190. **Sector** 4, Berceni, Postalionului nr.53 semidec., 20 mp, mobilat partial, utilat, garsoniera mica, cocheta, ideal o persoana, complet utilata, partial mobilata, libera **800 L;** ☎0721.396.068

191. **Sibiu,** Drumul Taberei, Favorit, bvd. 1 Mai, semidec., 35 mp, mobilat, utilat, proprietar, garsoniera 8/10 pe str. Sibiu spre 1 Mai, 35 m.p., totul nou complet renovat si utilat modern, prima inchiriere, stradal, vedere panoramica deschis spre Casa Poporului, Ratb in fata bloc. **269 €;** ☎0722.595.458 cristina.sirbu@keygroup.ro

192. **Soseaua** Giurgiului, sector 4, dec., 30 mp, mobilat, utilat, proprietar inchiriez garsoniera in sos. Giurgiului, complet mobilata si utilata, masina spalat, plita electrica, frigider, televizor. **220 €;** ☎0786.304.250/ 0786.304.249 codreagina@yahoo.com

193. **Soseaua** Mihai Bravu, semidec., 34 mp, mobilat, utilat, garso conf 1, semidec la 7 minute de metrou Muncii, mobilata si utilata complet, g, f, p, t, cablu, internet, tv, libera. **200 €;** ☎0724.681.908

194. **Splaiul** Independentei, Regie, dec., 43 mp, mobilat, utilat, complex 20th Residence dec.a, mobilata si utilata modern, etaj 11, panorama superba Lacul Morii, paza 24/24, costuri mici intretinere, disponibila imediat, acces rapid metrou Crangasi, Petrache Poenaru **360 €;** ☎0771.350.631

195. **Stefan** cel Mare semistradal, dec., 42 mp, mobilat, utilat, etaj 3/10, bloc mixt, cf. 1 sporit dec.a, 42 mp, bloc 1983, la 4 minute metrou Obor sau Stefan cel Mare, toate imbunatatirile, mobila nou nouta, utilata complet, aer cond., pentru pretentiosi, urgent. **320 €;** ☎0728.879.797

196. **Teiul** Doamnei sectia 7 politie semidec., 36 mp, mobilat, utilat, la 8 minute 1 statie de troleu 66) pana la metrou Obor cf. 1 sdec, etaj 3/10, toate imbunatatirile, mobilata si utilata complet modern, 1 luna avans 1 luna garantie, **220 €;** ☎0728.879.794

197. **Timpuri** Noi, 3 minute de metrou, dec., 40 mp, mobilat, utilat, Unirii, metrou la 3 minute de mers pe jos, bloc solid dupa 1990, parchet bambus, mobilata modern si utilata, adiacent Unirii, Nerva Traian, ocazie sunati pentru vizionari sau intrebari, renovata, **300 €;** ☎0764.810.841/ 0768.710.456 dhcimobiliare@gmail.com

198. **Timpuri** Noi, metrou, Foisorului, Nerva Traian, dec., 40 mp, mobilat, utilat, parter inalt, recent renovata, lux, echipata complet, **380 €;** ☎0735.883.452 daniel.enache@centralimobiliare.ro

199. **Timpuri** Noi, Tineretului, garsoniera totul nou, semidec., 30 mp, mobilat, utilat, Tineretului, Timpuri Noi, etaj 5/8, bloc mixt, reabilitat, mobilat si utilat totul nou, gresie, faianta, parchet, termopan, frigider, aragaz, masina de spalat, Tv, AC, 3 minute metrou, P-ta Norilor. **300 €;** ☎0752.010.040/ 031.420.69.37 office@confortcasaimobiliare.ro

200. **Tineretului** 36 mp, mobilat, utilat, - Piscului, etaj 6/10, garsoniera, bucatarie open, gresie, faianta, parchet **230 €;** ☎0745.156.644

201. **Tineretului** metrou, parc, semidec., 31 mp, mobilat, utilat, garsoniera, et 10, mobilata, utilata complet, aragaz, frigider, masina de spalat, tv, proprietar serios, negociabil, acces facil Timpuri Noi, Vitan, Dristor, Unirii, Romana, Universitate, Victoriei, **230 €;** ☎0732.413.403

202. **Tineretului,** dec., 37 mp, mobilat, utilat, 1/10, balcon, zugravita recent, frigider, aragaz, masina spalat, aer conditionat, tv, acces facil Timpuri Noi, Mihai Bravu, Unirii, Dristor, Nerva Traian, proprietar serios. **250 €;** ☎0732.413.403

203. **Tineretului,** 35 mp, mobilat partial, utilat partial, central, garsoniera confort I, partial mobilata, utilata, pret usor negociabil. **1.000 L;** ☎0786.691.820/ 0755.969.271

204. **Tineretului,** dec., nemobilat, neutilat, Tineretului, metrou, parter, garsoniera confort 1, dec.a, 47 mp, 2 camere (bucatarie mare-se foloseste ca birou), hol, baie, gresie, centrala, termopane, aer conditionat, vedere stradala. **350 €;** ☎0756.256.934 andreeaimobiliare@yahoo.com

205. **Tineretului,** Timpuri Noi, semidec., 36 mp, mobilat, utilat, Piata Norilor, garsoniera, 9/10, balcon lung, mobilata, utilata complet frigider, aragaz, masina spalat, AC, TV, acces facil Nerva Traian, Unirii, Mihai Bravu, Vitan, Dristor, proprietar serios. **270 €;** ☎0763.656.867 albu_ovidiu_mihai@yahoo.com

206. **Titan** la 2 minute de metrou, dec., 42 mp, mobilat, utilat, 1 Decembrie cf. 1 sporit dec.a 42 mp, gresie, faianta parchet, termopan, usa metalica, foarte curata, mobilata modern utilata complet libera agentie imobiliara, comision 50 % din prima chirie **178 €;** ☎0728.879.794

207. **Titan,** dec., 30 mp, mobilat, utilat, 1 Decembrie metrou, Ozana, la 3 min metrou, garsoniera confort 1, mobilata si utilata, gresie, faianta, parchet, libera, masina de spalat, stradal. Etaj P/10. **180 €;** ☎0721.999.550/ 0760.488.840

208. **Titan,** 1 Decembrie 1918, semidec., 20 mp, mobilat, utilat, et. 5, gresie, faianta, termopan, usa metalica, aragaz, frigider, mas de spalat, tv, toate noi, libera, intersectia Postavarul cu 1 Decembrie 1918, la 7 min. de metrou, 2 minute Ratb, avans 1+1, neg., **190 €;** ☎0728.128.561 dariahouse2006@yahoo.com

209. **Titan,** 1 Decembrie, dec., 30 mp, mobilat, utilat, fara agentie, fara avans, utilata, masina spalat, parter **210 €;** ☎0763.156.263

210. **Titan,** Bila,

Imobiliare închirieri 2 CAMERE

26. **Aviatiei,** City-Point semidec., 78 mp, mobilat, utilat, ap. 2 camere, super mobilat si utilat, bun pentru mutat imediat - incalzire pardoseala, masina spalat vase, masina spalat rufe 8 kg 1000 rpm, inclusiv tacamuri, pahare apa, vin, sampanie, vase gatit, etc., **690 €;** ☎0734.485.065

27. **Aviatiei,** Crystal Palace, Metropolitan Residence, dec., 72 mp, mobilat, utilat, privatehouse.ro va propune spre inchiriere un apartament in zona Aviatiei.Inchiriere apartament 2 camere Aviatiei, strada Aviatiei, complex Metropolitan Residence, bloc 2016. **670 €;** ☎0741.773.257 simona@privatehouse.ro

28. **Aviatiei,** reper Hotel Crystal, 57 mp, dec., 57 mp, mobilat, utilat, apartament 2 camere, zona Aviatiei, Capalna, etaj 1/4, suprafata 57, dec., complet mobilat si utilat, mobila pe comanda, 5 minute metrou Aviatiei, Ratb, Promenada Mall, loc de parcare, liber. **500 €;** ☎0773.878.493

29. **Aviatiei,** Smaranda Braescu, dec., 62 mp, cf. 1, 2/4, 2 balcoane, semimobilat, utilat, gresie, faianta, parchet, termopan, um, neg., **350 €;** ☎0746.188.866

30. **Aviatiei,** Sos.Pipera, dec., 50 mp, mobilat, utilat, etajul 4/4, intr-un bloc construit in 1980, confort 1, dec., cu o suprafata de 45 mp.tamplarie termopan, usa metalica, electrocasnice (aragaz, cuptor microunde, combina frigorifica, a.c., **350 €;** ☎0745.502.099 adipiciu@gmail.com

31. **Aviatorilor,** dec., 60 mp, mobilat, utilat, Kiseelef, ap. 2 cam. in parter de vila mobilat utilat complet, numai termen lung 275 euro/luna plata 1+1, comision 100 %, prima luna, rog seriozitate **275 €;** ☎0722.560.930/ 0763.863.822 teraimobiliare@yahoo.com

32. **Aviatorilor,** Prezan, loc parcare, paza, dec., 80 mp, mobilat, utilat, apartament imobil diplomatic, vav parc Herastrau, etaj 1/2, suprafata 80 metri, mobilat/utilat, renovat nou, loc parcare, paza permanenta, termen lung, 850 euro. Nu ofer comision, **850 €;** ☎0724.941.789 marius.lotus@yahoo.com

33. **Baba** Novac nr. 19A mobilat, 10/13, sector 3, 500 euro + garantie 500 euro ☎0740.787.391

34. **Baba** Novac, semidec., 58 mp, mobilat partial, utilat, proprietar, apartament curat, liniste, parter/4, liber, 5 minute parc IOR, Dristor, metrou **320 €;** ☎0722.500.425

35. **Baba** Novac, IOR, semidec., 52 mp, mobilat, utilat, Campia Libertatii, etajul 4/9, semidec., 2 minute de parc, gresie, faianta, parchet, termopane, usa metalica, apometre, repartitoare, **300 €;** ☎0732.135.467

36. **Baneasa** Pod Antena 1 dec., 60 mp, mobilat, utilat, 2 cam, etaj 1/4, modern, curat, spatios, bloc reabilitat, 2 balcoane, termen lung, contract Anaf, avans, 1+1, vecinatati: Aviatiei, Soseaua Nordului, Pipera, Otopeni **450 €;** ☎0758.074.444/ 021.210.76.00 valigeorgescu88@gmail.com

37. **Baneasa** zona, sector 1, nemobilat, particular ofer spre inchiriere ap. 2 camere; **300 €;** ☎0762.759.732

38. **Baneasa,** semidec., 64 mp, mobilat, utilat, Sisesti, 2 camere, parter, suprf. utila 64 mp, suprf. construita 72 mp, an 2008, mobilat si utilat, balcon, gresie, faianta, parchet, termopan, usa metalica, aer conditionat, centrala termica, neg. **370 €;** ☎0720.479.575/ 031.438.12.51 georgep@regalhouse.ro

39. **Baneasa,** Aerogarii, dec., 87 mp, mobilat, utilat, Aerogarii, Piata Baneasa, dec, 73 mp+balcon 14 mp, etaj 1/3, ctie 2017, mobilat/utilat modern, masina de spalat, 2 gs, 2 locuri de parcare subterane, la cheie, **630 €;** ☎0722.460.718 mgm_imobiliare@yahoo.com

40. **Baneasa,** Antena 1, Dobrogeanu Gherea, bloc 2016, semidec., 65 mp, mobilat, utilat, privatehouse.ro va propune spre inchiriere un apartament in zona Baneasa.Inchiriere apartament 2 camere Baneasa, strada Dobrogeanu Gherea, bloc 2016. **550 €;** ☎0741.773.257 simona@privatehouse.ro

41. **Baneasa,** Greenfield Residence, bloc 2016, semidec., 50 mp, mobilat, utilat, Inchiriez apartament 2 camere, Cartier Platanilor, totul nou, prima inchirere, suprafata aprox. 50 mp, etaj 1/4, complet mobilat si utilat lux si nou, **480 €;** ☎0764.529.841

42. **Baneasa,** Herastrau, 60 mp, mobilat, utilat, proprietar, 2 minute parc, ofer apartament 2 camere dec., mobilat modern, utilat complet, cu imbunatatiri, termen lung, contract Circa Financiara integral, rog seriozitate, exclus agentii **400 €;** ☎0733.787.340

43. **Baneasa,** Ianga padure, Privighetorilor, dec., 62 mp, mobilat, utilat, proprietar comision 0%, finisaje lux, dressing, terasa 10 metri patrati, 2 aere conditionate, loc de parcare in complex. Costuri mici intretine, **550 €;** ☎0728.055.176 marius.nechifor@gmail.com

44. **Baneasa,** padure, dec., etaj 1, centrala dec., 65 mp, mobilat, utilat, inchiriez apartament 2 camere in Greenfield, Topaz. Apartamentul este situat la etajul 1 al unui bloc p+3 si are vedere direct spre padure. Este dec. si se inchiriaza mobilat si utilat modern, **399 €;** ☎0747.874.510

45. **Baneasa,** parc Herastrau, dec., 60 mp, mobilat, utilat, et. 1/4, renovat, curat, dec., spatios, 2 balcoane, parc Herastrau 4 minute, contract, adiacent Aviatiei, Floreasca, Dorobanti **430 €;** ☎0731.015.099

46. **Baneasa,** Pipera, Iancu Nicolae, bloc 2015, semidec., 70 mp, mobilat, utilat, privatehouse.ro va propune spre inchiriere un apartament in zona Baneasa.Inchiriere apartament 2 camere Baneasa, Pipera, Iancu Nicolae, Aleea Privighetorilor, complex Privighetorilor, bloc 2015. **550 €;** ☎0741.773.257 simona@privatehouse.ro

47. **Baneasa,** Sisesti, semidec., 40 mp, mobilat, utilat, 2 camere Baneasa, Sisesti, bloc 2010, etaj 5/6, complet mobilat si utilat, liber, zona linistita cu multe case. **380 €;** ☎0741.433.337 drcdiaconu@yahoo.com

48. **Baneasa,** Sisesti, dec., 54 mp, mobilat partial, utilat, proprietar inchiriaza cu comision 0 un apartament splendid, in cladire noua. Veti avea ocazia sa fiti primii locatari ai acestui apartament de 2 camere, situat la etajul 5/5, in care totul este absolut nou **550 €;** ☎0732.535.415 madalina.imob@yahoo.com

49. **Baneasa,** Straulesti, dec., 85 mp, mobilat partial, utilat, deosebit, 2 bai, bucatarie complet mobilata si utilata, dressing, ac, camara, sistem securitate, garaj, paza permanenta, imobil 2016. Se mobileaza complet la cerere **600 €;** ☎0751.053.622/ 0751.053.625 sigmaserviceimob@yahoo.com

50. **Banu** Manta, semidec., 45 mp, mobilat, utilat, Turda, Grivitei, Basarab, et 1, acces rapid metrou, tramvai 1 si 41, posibilitate parcare, trafic auto redus, zona linistita, se completeaza mobilier nou la cerere, masina, frigider, aragaz noi. **320 €;** ☎0722.350.066

51. **Barbu** Vacarescu, Pescariu, Dinamic City, totul nou semidec., 75 mp, mobilat, utilat, privatehouse.ro va propune spre inchiriere un apartament in zona Barbu Vacarescu.Inchiriere apartament 2 camere Barbu Vacarescu, Floreasca, complex Dinamic City, strada Dambovicioarei, bloc 2017. **700 €;** ☎0741.773.257 simona@privatehouse.ro

52. **Barbu** Vacarescu, Pescariu, Dinamic City, totul nou semidec., 75 mp, mobilat, utilat, privatehouse.ro va propune spre inchiriere un apartament in zona Barbu Vacarescu.Inchiriere apartament 2 camere Barbu Vacarescu, Floreasca, complex Dinamic City, strada Dambovicioarei, bloc 2017. **700 €;** ☎0741.773.257 simona@privatehouse.ro

53. **Basarabia,** Diham, National Arena, dec., 52 mp, mobilat, utilat, etaj 3/10, bloc reabilitat, curat, spatios, totul nou, mobilat lux, loc parcare, toate imbunatatirile, A/C, liber, 1+1. Vecinatati: Muncii, Parcul National, Vatra Luminoasa, Titan IOR, Nicolae Grigorescu. OIA88346. **420 €;** ☎0731.324.660 office@catalog-rezidential.ro

54. **Berceni** piata Sudului dec., 46 mp, mobilat, utilat, Nitu Vasile 7 min metrou, apartament 2 camere dec. etajul 9/10, mobilat utilat, complet foarte curat g, f, p, t, um bloc civilizat chiar merita vazut si inchiriat 1+1 agentie imobiliara, **270 €;** ☎0720.039.035/ 021.450.12.36 columbia.imobiliar@yahoo.com

55. **Berceni,** semidec., 60 mp, mobilat, utilat, 2camere Sun Plaza confort 1, semidec., complet mobilat si utilat, etaj 6/10, stradal, vedere pe spate, liniste, curat, liber, ac, contract ANAF inclus in pret, loc parcare platit **340 €;** ☎0765.591.009

56. **Berceni,** dec., 55 mp, nemobilat, neutilat, 4 minute metrou Aparatorii Patriei, strada Ion Iriceanu, contorizare separata gaze, apometre, repartitoare, gresie peste tot, parchet dormitor, termopan, usa metalica, locuit/ firma, **230 €;** ☎0724.278.376

57. **Berceni,** semidec., 38 mp, mobilat, utilat, Alexandru Obregia, 2 camere, semidec., 38 mp, mobilat modern, utilat, termopan, gresie, faianta, parchet, aer conditionat, liber. **200 €;** ☎0727.636.691

58. **Berceni,** dec., 58 mp, mobilat, utilat, Berceni, Gama Residence 2 camere, intrarea in Popesti, Lidl, complet mobilat si utilat nou, etaj 1/5, dec., balcon mare, ac, ct, liber, vizionari oricand. 1+1, **310 €;** ☎0765.591.009

59. **Berceni,** dec., 47 mp, nemobilat, utilat partial, metrou P-ta Sudului, et. 3, fara lift, bloc linistit, spatii verzi, nemobilat, termopane noi, parchet reconditionat, frigider, aragaz, masina de spalat, baie cu cada, balcon inchis. Zona linistita. **1.000 L;** ☎0722.412.882 lorena.mvp@gmail.com

60. **Berceni,** semidec., 50 mp, mobilat, utilat, Piata Sudului, 5 min. metrou Piata Sudului parter/10, cf. 1 dec, mobilat modern, utilat complet, termopane, parchet. Pretabil cupluri, familii, fete, baieti. Sunati acum; **230 €;** ☎0770.590.539

61. **Berceni,** Alexandru Obregia, dec., 51 mp, mobilat, utilat, va oferim spre inchiriere apartament de 2 camere dec., in suprafata utila de 50 mp, situat la etajul 5 din 10 al unui imobil construit in anul 1978, situat in zona Berceni - Carrefour, Lux, **350 €;** ☎0741.030.078 Office.smartfacility@gmail.com

62. **Berceni,** Brancoveanu, dec., 45 mp, mobilat, utilat, ap. 2 camere, dec., mobilat si utilat modern, g, p, f, usa metalica, Brancoveanu colt cu Huedin. **290 €;** ☎0722.151.612/ 0723.476.392 andrei.farkas@yahoo.com

63. **Berceni,** Brancoveanu, stradal, semidec., 38 mp, nemobilat, neutilat, ideal firma sau locuit, proaspat renovat, termoan, parchet, gresie, faianta, usi interior schimbate, instalatii noi, baie cu, cabina de dus, vedere bulevard, mobilat sau nemobilat, acces transport **280 €;** ☎0761.621.036

64. **Berceni,** Eroii Revolutiei 2 min metrou,C anaf dec., mobilat, utilat, dec., cf 1, 48 mp, mobilat clasic, utilat complet, m spalat noua, frigider, aragaz, aer conditionat, foarte curat, parchet, termopan, usa metal, c anaf, 2 min metrou, ratb, magazine, liber, agentie. **280 €;** ☎0737.481.773 euro.c.imobiliare@gmail.com

65. **Berceni,** metrou Aparatorii Patriei 10 min dec., 44 mp, mobilat, utilat, Metalurgiei Park, Ansamblul Kristal Residence, zona Aparatorii Patriei, la 10 min de statia de metrou, garsoniera dubla, mobilata si utilata lux, totul nou, electrocasnice noi, centrala proprie, liber, **250 €;** ☎0721.965.254

66. **Berceni,** metrou Aparatorii Patriei, dec., 54 mp, mobilat, utilat, Ion Iriceanu, bloc 1984, 2 lifturi, 4/8, recent amenajat: gresie, faianta, parchet, termopan, u.m., a.c, mobilat si utilat complet, aragaz si masina de spalat noi. Pret negociabil (1+1). **310 €;** ☎0744.352.559/ 0726.283.407

67. **Berceni,** Nitu Vasile, acces metrou, semidec., 48 mp, mobilat, utilat, apartament elegant langa Anaf la parter/4 cu acces metrou Piata Sudului renovat recent, mobilat modern, utilat complet, g, f, parchet raschetat, termopan, gratii la geamuri, usa metalica, AC, liber. **335 €;** ☎0722.555.660 advaimb@yahoo.com

68. **Berceni,** Oltenitei, inchiriere apartament 2 camere, semidec., 60 mp, mobilat, utilat, **339 €;** ☎0758.098.743 sebastian.stroe@galaxyimob.ro

69. **Berceni,** Piata Sudului semidec., 57 mp, mobilat, utilat, Berceni, Seculior, apartament confort 1, etaj 1, mobilat si utilat modern, 57 mp, renovat, termopan, marmura, parchet, usa antiefractie, loc parcare, la 5 minute de metrou, piata, Ratb, 10 minute de parc, contract, **350 €;** ☎0722.241.794 bogdan.ilioiu@gmail.com

70. **Berceni,** sector 4, mobilat, utilat, ofer ap. cu 2 camere, cf. 1, convenabil; ☎0723.572.760

71. **Brancoveanu** dec., 60 mp, mobilat, utilat, etaj 3/10, 55 mp, pret 330 E, gresie, faianta, parchet, termopan, usa metalica, aer cond., renovat recent, mobilat modern, utilat complet, parcare, in apropierea metroului, **330 €;** ☎0738.626.996

72. **Brancoveanu** Metrou, dec., mobilat, utilat, acces rapid RATB, apropriere metrou, 1/4, confort sporit dec., spatios 64 mp, mobilat si utilat frigider, aragaz, masina de spalat, imbunatatiri foarte curat negociabil **265 €;** ☎0737.414.527

73. **Brancoveanu** metrou, dec., 63 mp, mobilat, utilat, Baltita, apartament spatios, cf. 1 sporit, dec, etaj 5/8, renovat, termopan, parchet, gresie, faianta, parchet, mobilat si utilat modern, disponibil imediat, apropiere metrou, parc Tineretului. **350 €;** ☎0733.300.779/ 021.330.79.50

74. **Brancoveanu** metrou, inchiriere apartament 2 camere semidec., 40 mp, mobilat, utilat, **280 €;** ☎0758.098.233 claudia.stroe@galaxyimob.ro

75. **Brancoveanu,** dec., mobilat, utilat, proprietar inchiriez ap. 2 cam., cf. 1, gresie, faianta, termopan, um, **300 €;** ☎0724.690.667

76. **Brancoveanu,** Berceni, dec., 63 mp, nemobilat, neutilat, 2 cam. dec., parter, nemobilat, stradal se preteaza birou, firma etc. Renovat nou. Suprafata utila 63 m Interfon privat, termopane, gresie, parchet, aer cond. Situat, Banca BCR la 2 min de metrou **400 €;** ☎0724.701.898 astimmo@yahoo.com

77. **Brancoveanu,** Lamotesti, semidec., 38 mp, mobilat, utilat partial, apartament 2 camere cf 2 semidec. 38 mp etaj 3/4, mobilat, utilat, curat fara imbunatatiri 240euro, bloc reabilitat, **240 €;** ☎0723.389.967

78. **Brancoveanu,** sector 4, semidec., 40 mp, mobilat, utilat, stradal, parter/4, frigider, masina de spalat, aragaz, TV lcd, internet+WiFi, ac, gresie, faianta, parchet, termopan, parcare, zona linistita, parc, apropape de metrou si RATB - exclus intermediari, **1.400 L;** ☎0723.657.303/ 0729.155.222 tepurica.cristian@yahoo.com

79. **Brancoveanu,** vis a vis de Oraselul Copiilor, dec., 55 mp, mobilat, utilat, Oltenitei City Mall, 3-4 min. de metrou Brancoveanu, Eroii Revolutiei, situat stradal, ideal cuplu, familie, 2 balcoane inchise, renovat recent, imbunatatiri, curat, liber, mobila moderna, et. 4/8, pret negociabil, **320 €;** ☎0723.871.611 bunea.mirela.imob@gmail.com http://www.galaxyimob.ro

80. **Bucur** Obor colt cu Stefan cel Mare, semidec., 55 mp, mobilat, utilat, 50 metri metrou, inchiriez apartament 2 camere Bucur Obor colt cu Stefan cel Mare, 50 metri metrou, semidec., suprafata aprox 55 m2, etaj 5/8, complet mobilat si utilat, g, f, p, t, um. **450 €;** ☎0764.529.841

81. **Bucurestii** Noi, metrou Jiului semidec., 70 mp, mobilat, utilat, bloc stradal, reabilitat termic, apartament 3 camere cf. 1, semidec., compus din living si 2 dormitoare, etaj 5/10, termopan, mobilat si utilat, foarte curat, disponibil imediat **265 €;** ☎0733.300.779/ 021.330.79.50

82. **Bucurestii** Noi, metrou, parc, dec., 65 mp, mobilat, utilat, inchiriez 65 mp, 2 camere + 1 camera micuta ce poate fi folosita ca dresing sau dormitorul copilului la et 1/3, intr-un imobil constr. 2012, mobilat, utilat, liber, 400 euro/luna, garantie. **400 €;** ☎0722.554.900/ 0767.789.578 fantdr00@gmail.com

83. **Bulevardul** Ferdinand, dec., 60 mp, mobilat, utilat, intersectie cu Soseaua Pantelimon, apartamentul cu 2 camere situat la etajul 1, intr-un bloc cu patru etaje situat la intersectia Bulevardul Ferdinand cu Soseaua Pantelimon, dispune de o compartimentare excelenta; **400 €;** ☎0731.600.333 masinilemn@rdslink.ro

84. **Bulevardul** Lacul Tei, chirie apartament 2 camere, dec., 70 mp, mobilat, utilat, apartamentul este nou, mobilat modern, dotat cu toate facilitatile: ac, cablu tv, wireless, bucatarie complet utilata inclusiv masina de spalat vase. Tot mobilierul si toate dotarile absolut noi; **699 €;** ☎0749.076.011 sweethome_imob@yahoo.com

85. **Bulevardul** Tineretului, parc, semidec., 55 mp, mobilat, utilat, bloc stradal, din 1984, impecabil, apartament 2 camere cf. 1, etaj 1/10, renovat recent, termopan, centrala termica, parchet, gresie, faianta, mobilat si utilat modern, disponibil imediat, **365 €;** ☎0733.300.779/ 021.330.79.50

86. **Bulevardul** Unirii, Zepter, dec., 70 mp, nemobilat, utilat, bucatarie, mobilata, renovat, recent, 3 balcoane, etaj 6/9, imbunatatiri, locuit, firma cu contract, liber, **400 €;** ☎0766.616.365/ 0721.864.861 expocardinal@yahoo.com

87. **Bulevardul Unirii, Zepter, mobilat partial, ofer apartament 2 camere, renovat recent, pretabil locuinta sau punct de lucru, 450 €;** ☎0744.345.426

88. **Calea** Grivitei, intre Basarab si Pod Grant, semidec., 60 mp, nemobilat, neutilat, la 400 m gura de metrou Basarab, spatiu de birouri la parter, cu doua intrari, format din 2 camere, bucatarie, hol receptie si 2 grupuri sanitare, centrala proprie, alarma, AC, **450 €;** ☎0767.653.693 mihai.manole@iness-intermed.ro

89. **Calea** Mosilor, semidec., 52 mp, mobilat, utilat, apartament 2 camere bloc reabilitat, etajul 2, stradal dar fara zgomot, aer condi?ionat, utilat, mobilat, **300 €;** ☎0764.100.045 onuburlacu@gmail.com

90. **Calea** Plevnei, dec., 120 mp, mobilat, utilat, inchiriere apartament 2 camere, dec., ansamblu rezidential, parcare subterana, lux, paza, etajul 4, **800 €;** ☎0764.100.045 onuburlacu@gmail.com

91. **Calea** Rahovei, dec., mobilat, utilat, 5 min. de tramvaiul 32 si 10 min pana la Unirii, et. 1, confort 1, renovat acum, totul nou. Proprietarul nu doreste animale de companie. Bun pentru o familie sau 2 studente. **320 €;** ☎0730.421.581

92. **Calea** Vacaresti, in apropierea podului nou semidec., 65 mp, mobilat, utilat, proprietar inchiriez apartament de 2 camere, 1 din 8 etaje, 100 metri pana la metrou, 20 metri mijloc de transport, mobilat si utilat, zona linistita, parcul Tineretului este in spatele blocului **300 €;** ☎0733.110.929 asigurcom@yahoo.com

93. **Calea** Victoriei 103-105 (Str. Banului) 50 mp, apartament 2 camere, parter, mobilat activitate biioru, aer cond., centrala proprie, neg., **500 €;** ☎0723.773.775

94. **Calea** Victoriei nr. 1, mobilat, apartament 2 camere, et. 2/8, vedere Calea Victoriei, 2 balcoane, proprietar, **390 €;** ☎0727.044.277

95. **Calea** Victoriei, semidec., 50 mp, mobilat, utilat, mobilat modern, utilat, tv, aer conditionat, termopan, etaj 4, bloc cu lift. Fara risc seismic. Metrou Romana la aproximativ 5 minute. Contract Anaf. 1+1+ comisionul agentiei imobiliare 50%; **420 €;** ☎0758.098.462 daniel.chican@galaxyimob.ro

96. **Calea** Victoriei, Moxa, semidec., 80 mp, mobilat, utilat, apartament 2 camere, bloc nou, premium, mobilat si utilat cu 2 grupuri sanitare, terasa si loc parcare subteran, adiacent Guvern, Amzei, Romana, **1.000 €;** ☎0728.820.095/ 0723.460.200 sweethome_imob@yahoo.com

97. **Camera** de Comert, dec., 54 mp, mobilat, utilat, ap 2 camere situat in imediata apropiere a Camerei de Comert, cf. 1, dec., suprafata 54 mp, parter/7, ap. se inchiriaza mobilat/ nemobilat, prosapat zugravit. Liber, disponibil imediat **350 €;** ☎0740.191.920 adrianaministorr@yahoo.com

98. **Camil** Ressu, 58 mp, mobilat, an constr. 1972, oferte inchirieri ofer ap. 2 cam., in regim hotelier, perioada nelimitata; ☎0721.883.480

99. **Campia** Libertatii, Baba Novac, parc IOR 56 mp, mobilat, utilat, etaj 8/10, curat, spatios, contorizat, toate imbunatatirile, mobilat/ utilat, liber, 1+1. Vecinatati: Dristor, Nicolae Grigorescu, Muncii, Titan, Basarabia, Arena Nationala. OIA 48275 **350 €;** ☎0731.324.660 office@catalog-rezidential.ro

100. **Cantemir** dec., 38 mp, mobilat partial, utilat partial, - Poterasi, etaj 1/5, 2 cam., dec., central termica, pretabil firma **300 €;** ☎0733.835.836

101. **Cantemir** -Unirii semidec., mobilat, utilat, ofer spre inchiriere apartament 2 camere semidec., mobilat si utilat, aflat in zona Unirii Cantemir. Chirie + Garantie 1 luna. Fara intermediari. **400 €;** ☎0766.550.974

102. **Carol,** Mosilor, 42 mp, mobilat, utilat, Carol I, stradal, et 4/8, circular, curat, masina de spalat. Avans o luna, garantie 1 luna. **250 €;** ☎0724.258.953 cristianpanait.cp@gmail.com

103. **Cartierul** Solar semidec., 45 mp, mobilat, utilat, Proprietar, inchiriez apartament 2 camere si loc de parcare, prima inchiriere, **335 €;** ☎0724.972.728 catalin_di@yahoo.com

104. **Central,** Tineretului, Timpuri Noi, Vacaresti, dec., 55 mp, mobilat, utilat, Cantemir, decom, 5/8, renovat, curat, termopan, mobilat si utilat complet, aer conditionat, doua balcoane. Bloc linistit, retras, metrou (2 statii la 5 min), 2 piete, parc, magazine. Liber, disc, fara agentii. **360 €;** ☎0757.071.516

105. **Centrul** Vechi, piata Unirii, semidec., 54 mp, mobilat, utilat, Piata Unirii, centrul vechi, et. 3/8,renovat recent, canapea extensibila, dressing 5 usi, ac, mobila Mobexpert, se aduce tv led,1 min. de centrul vechi adiacent Calea Victoriei, Universitate, Romana **420 €;** ☎0732.009.333

106. **Cismigiu,** semidec., 40 mp, mobilat, utilat, Inchiriere aprtament 2 camere Cismigiu. Renovat, curat, luminos. Dispune de aer conditionat, spatii depozitare, centrala proprie. Acces rapid catre punctele de interes ale orasului **350 €;** ☎0757.704.332 alexandru.ion@houseadvisers.ro

107. **Cismigiu,** Sala Palatului dec., mobilat, utilat, Apartament doua camere, dec., etajul 8, lift. Renovat modern, mobilat si complet utilat pentru locuinta. Contorizat. Liber din 1 februarie. Se poate viziona oricand. Langa Parcul Cismigiu, **400 €;** ☎021.335.66.40/ 0730.177.109 valeria.tirtea@planitas.ro

108. **Colentina,** Fundeni, str. Ciresului nr. 11, dec., 65 mp, mobilat, utilat, Proprietar inchiriez ap. 2 cam., toate utilitatile, **1.350 L;** ☎0765.501.864

109. **Colentina,** Kaufland, apartament 2 camere, dec., 50 mp, mobilat, utilat, apartament 2 camere, confort 1, 2 camere dec.e, 50 mp, et. 1/10, renovat, vedere stradala; dotari: termopane, faianta, gresie, parchet, ac, mobilat; masina spalat, frigider; internet, CATV **340 €;** ☎0749.076.011 sweethome_imob@yahoo.com

110. **Colentina,** Lacul Plumbuita, dec., 55 mp, mobilat, utilat, apartamentul se afla intr-o zona bine deservita din punct de vedere comercial, cu acces facil la mijloacele de transport in comun; se afla in stare foarte buna, este dec., mobilat si utilat. **350 €;** ☎0728.973.745 marius.cojocariu@h-b.ro

111. **Colentina,** Rose Garden Residence, bloc 2010 dec., 65 mp, mobilat, utilat, inchiriez apartament 2 camere, Colentina, Rose Garden Residence, bloc 2010, dec., suprafata aprox 65 m2, etaj 9/10, complet mobilat si utilat (g, f, p, t, um). **450 €;** ☎0764.529.841

112. **Colentina,** Roze Gardens, semidec., 45 mp, mobilat, utilat, apartament mobilat si utilat complet modern, amenajat, spatios, liber,situat la 10 minute de metrou Bucur Obor, **380 €;** ☎0748.908.724/ 0762.656.686

113. **Colentina,** Teiul Doamnei, dec., 56 mp, mobilat, utilat, cf. 1, et. 2/8, modern, de exceptie, **290 €;** ☎0775.237.139/ 0732.445.263

114. **Colentina,** Teiul Doamnei, dec., cf. 1, et. 8/8, bloc reabilitat, totul nou, superb, **300 €;** ☎0775.237.139/ 0732.445.263

115. **Colentina-** Teiul Doamnei, dec., 51 mp, mobilat, utilat, 2/8, C 1986, mobilat si utilat total, gresie, faianta, parchet, termopan, um+ AC, liber, modern, metrou Obor 7 min, contract, **360 €;** ☎0720.663.399 siadconcept@gmail.com

116. **Confort** City, Splaiul Unirii, semidec., 54 mp, mobilat, utilat, Confort City, Vitan Splaiul Unirii, apartament mobilat complet, modern, centrala proprie, prima inchiriere, seriozitate **300 €;** ☎0737.174.779 marius.lotus@yahoo.com

117. **Cotroceni** apartament 2 camere zona dec., 54 mp, mobilat, utilat, apartament 2 camere, mobilat si utilat complet, toate imbunatatirile, canapea piele naturala, centrala proprie, curte amenajata in folosinta, totul nou. Vecinatati Eroilor, Unirii, Cotroceni **600 €;** ☎0727.090.488 radu@proestate.ro

118. **Cotroceni,** Carol Davila, bd. Eroilor, semidec., 53 mp, nemobilat, utilat, et. 2 in vila, nemobilat dar cu bucatarie mobilata si utilata, pretabil birouri, pozitie excelenta cu acces imediat la mijloace de transport si metrou Eroilor, posibilitati parcare. **400 €;** ☎0762.612.172/ 0799.933.979

119. **Cotroceni,** Eroilor, semidec., 60 mp, mobilat, utilat, metrou, moden, prima inchiriere, centrala proprie, gresie, faianta, parchet, termopan, usi noi, TV. Vecinatati: Parc Izvor, Cismigiu, Afi Cotroceni, Militari Politehnica, Unirii, Carol Davila, Grozavesti. OIA114739 **420 €;** ☎0731.324.659 office@catalog-rezidential.ro

120. **Crangasi** metrou , semidec., 60 mp, mobilat, utilat, et 6/8, stradal Calea Crangasi, mobilat, spatios, pozitie buna, liber, metrou 4 minute, **330 €;** ☎0731.015.099

121. **Crangasi,** dec., 58 mp, mobilat, utilat, 2 camere, in apropierea metroului, foarte spatios, parcare ADP, etaj 1/8, constructie 1984, renovat recent, mobilat si utilat complet, **330 €;** ☎0738.626.996

122. **Crangasi,** semidec., 55 mp, mobilat, utilat, Calea Crangasi, Podul Grant, apartament 2 camere etaj 8/10 complet mobilat si utilat, **300 €;** ☎0723.196.690

123. **Crangasi,** semidec., 55 mp, mobilat, utilat, proprietar, et 5/8, 2 balcoane, liber, masina de spalat, televizor, aragaz, frigider, microunde 1+1 garantie, **340 €;** ☎0722.873.128 Razvanfite@yahoo.com

124. **Crangasi,** BCR, confort 1, 55 mp, mobilat, utilat, parter/10, mobilat modern, canapea si fotolii de piele, utilat, masina de spalat, bucatarie nou mobilata, geam la baie, aproape de metrou, linia 41, piata, parc, **300 €;** ☎0722.336.927 oarfamarius@yahoo.com

125. **Dacia** Icoanei dec., 60 mp, mobilat, utilat, parter inalt, p, g, f, mobilat modern, complet utilat, **430 €;** ☎0745.052.918 office@thestvi.ro

126. **Decebal,** dec., 68 mp, mobilat, utilat, etaj 2/7, renovat si mobilat lux, amenajat pe comanda 2016, utilat complet, zona cafenele, la jumatatea distantei dintre Rond Alba Iulia si Piata Muncii, parcare, contorizat, centrala, **490 €;** ☎0738.626.996

127. **Decebal,** direct de la proprietar dec., 80 mp, mobilat, utilat, renovat recent, etaj 1/4, bloc anvelopat termic, bucatarie americana utilata, 2 balcoane inchise cu termopan, mobilat lux, zona extrem de linistita, vecinatati Unirii, rond Alba Iulia, metrou Muncii. **450 €;** ☎0722.682.012

128. **Decebal,** stradal, 70 mp, an 1995, et. 1/8, 3 balcoane, bucatarie open space, amenajat standard occidental, discutabil, **650 €;** ☎0723.810.438/ 0722.833.485

129. **Decebal,** Zvon, dec., 62 mp, mobilat, utilat, Muncii metrou, bloc nou, etaj 2/4, totul nou, finisaje de lux, centrala proprie, ac, jacuzzi/ spa, masina de spalat, terasa mare. Vecinatati: Alba Iulia, Unirii, Calea Calarasilor, OIA 100496 **590 €;** ☎0752.099.439 office@catalog-rezidential.ro

130. **Delfinului,** Kaufland, dec., 55 mp, mobilat, utilat, apartament 2 camere de inchiriat, langa Kaufland, Mega Mall. **360 €;** ☎0759.052.391 office@ronsi.ro

131. **Diham** Mega Mall, dec., 55 mp, mobilat, utilat, Stadionul National, apartament mobilat modern, lux, utilat complet, ac, masina spalat, lcd, liber. Vecinatati: Bd. Chisinau, Soseaua Pantelimon, Soseaua Iancului, Bd. Basarabia, **350 €;** ☎0728.736.846

132. **Dimitrie** Cantemir Bd., metrou Tineretului 50 m, dec., 47 mp, nemobilat, utilat partial, Cantemir Bd. nr. 27 particular, 2 cam, p/8, 47mp, intrare/vedere bulevard, g, f, p, t, ac, nemobilat, liber, reabilitat, bloc civilizat, metrou Tineretului 50 m, ideal firma/birou, renovare dupa dorinta, **450 €;** ☎0722.227.780 andrei_pantazi@hotmail.com

133. **Dimitrie** Grozdea, dec., mobilat, utilat, 2 cam., an constr. 1989, supr. 62.5, cf. 1, modernizat, plata lunar, anticipat, garantie 900 lei in 2 luni, **900 L;** ☎0720.731.361

134. **Dimitrie** Leonida, Drumul Fermei, dec., 50 mp, mobilat, utilat, apartament modern, etaj 4/5, centrala, gresie, faianta, parchet, termopan, usa metalica, aer conditionat, masina de spalat, combina frigorifica, aragaz, liber **290 €;** ☎0773.931.307

135. **Doamna** Ghica, Parcul Plumbuita, Obor, dec., 67 mp, mobilat, utilat, apartament cu 2 camere, dec, toate imbunatatirile, mobilat si utilat in totalitate, 1991, etaj 6/8, parcuri in apropiere, metrou Obor la 10 min, magazine, scoli etc. 380 euro/luna, 1+1, nefumatori. **380 €;** ☎0728.761.749/ 0724.590.266 steluta.sterpu@eurocityestate.ro

136. **Domenii,** Arcul de Triumf, apartament 2 camere, dec., 63 mp, mobilat, utilat, NSI Real Estate va pune la dispozitie un apartament cu influente moderne, sentimentul de rasfat este prezent odata cu primii pasi facuti in imobil, niciun detaliu nu a fost lasat la voia intamplarii. **550 €;** ☎0759.052.391 office@ronsi.ro

137. **Dorobanti** semidec., 50 mp, mobilat, utilat, B.R.D., etaj 8/9, imobil stradal, constructie 1980, recent renovat, vedere superba spate, ID 243228 **475 €;** ☎0728.622.425/ 021.317.20.92 radu.toma@houseproviders.ro www.houseproviders.ro

138. **Dorobanti** Capitale, Roma, Trezoreria Sectorului 1 dec., 75 mp, mobilat, utilat, 3 camere modificate, living mare cu dining, dormitor cu dressing, 2 gr sanitare, 1 balcon, centrala proprie. Vecin: Piata Victoriei, Kiseleff, Aviatorilor, Stefan cel Mare, Floreasca. **450 €;** ☎0722.393.151 libra.imobiliare@gmail.com

139. **Dorobanti,** dec., 50 mp, mobilat, utilat, 2 camere, et. 5/10, mobilat, utilat modern, zona cu cafenele, magazine, mijloace de transport in comun, pret 420 E, **420 €;** ☎0723.606.040 goldwinpromotion@gmail.com

140. **Dorobanti,** dec., 60 mp, mobilat, utilat, Beller, bloc 1986 reabilitat termic, renovat recent, mobilat modern, utilat complet, aer conditionat, loc parcare, adiacent Floreasca, Piata Victoriei, Metrou Aviatorilor. Primaverii **500 €;** ☎021.319.78.04/ 0723.515.199 oli_daniel@yahoo.com

141. **Dorobanti,** 45 mp, mobilat, utilat, Washington intersectie Roma, parter inalt/2, mobilat complet, curat, pozitie deosebita, camera suplimentara la demisol, cu lavoir, de 12 mp. **375 €;** ☎021.253.01.13/ 0745.087.966 office_treibrazi@yahoo.com

142. **DOROBANTI,** Perla, dec., 60 mp, mobilat, utilat, stradal, circular, parter/4, bloc 1965 fara risc seismic, finisat, modern, obloane lemn, termopan, acces dublu la baie, centrala termica proprie, balcon, neg., **370 €;** ☎0749.326.181/ 0730.229.315 yellow.touch@yahoo.com

143. **Dorobanti,** apartament 2 camere, semidec., 60 mp, mobilat, utilat, NSI Real Estate va pune la dispozitie un apartament cu influente moderne, sentimentul de rasfat este prezent odata cu primii pasi facuti in imobil, niciun detaliu nu a fost lasat la voia intamplarii. **600 €;** ☎0759.052.391 office@ronsi.ro

144. **Dorobanti,** apartament open space 2

Imobiliare închirieri 2 CAMERE

197. **Floreasca,** dec., 46 mp, mobilat, utilat, apartament 2 camere pentru inchiriat pe termen scurt. Complet mobilat si echipat **250 €;** ☎0745.779.977 bogdan.dumitrache@wald.ro

198. **Floreasca,** semidec., 40 mp, mobilat, utilat, apartamentul se afla la etajul 2/2, intr-un imobil foarte bine intretinut, cu scara curata; zona este linistita; a fost renovat, este amenajat modern si se inchiriaza complet mobilat si utilat **390 €;** ☎0728.973.745 marius.cojocariu@h-b.ro

199. **FLOREASCA,** Estia, aproape de Parcul Tei, Kaufland, semidec., 65 mp, mobilat, utilat, bloc nou, lux, etaj 1/10, mobilier modern. Compartimentare: living, birou, bucatarie inchisa, balcon, baie, dormitor, **550 €;** ☎0721.414.909 contact@liviaradu.ro www.liviaradu.ro

200. **Fundeni** Spital, Dobroesti, dec., 69 mp, mobilat, utilat, bloc nou, dec., mobilat si utilat complet lux, et.4/4 cu lift, centrala proprie, loc parcare, multiple spatii ptr depozitare, contract, internet/tv, 1+1. Vec: D-na Ghica, Tei, Pipera, Floreasca, Obor, Mosilor **350 €;** ☎0768.603.033 cristi.tanase@galaxyimob.ro

201. **Gara** de Nord, semidec., 45 mp, mobilat, utilat, inchiriere apartament 2 (doua) camere semidec.e, Gara de Nord strada Dinicu Golescu modern gresie, faianta, termopan, renovat recent, merita vazut, **399 €;** ☎0722.783.630 elena@pikaso.ro

202. **Giulesti,** semidec., 51 mp, mobilat, utilat, Giulesti, ap 2 cam, 51 mp, et 2, mobilat si utilat, frigider, masina de spalat, aragaz, ac, lift nou, liber, balcon 12 mp foarte mare, stradal, **250 €;** ☎0787.763.997

203. **Giurgiului,** Piata Progresu semidec., 54 mp, mobilat, utilat, 2 statii pana la metrou Eroii Revolutiei. Vecini de buna calitate, spatii verzi. Etajul 1, cf. 1, vedere spate, proaspat renovat si zugravit. Mobilat si utilat complet. Liber, disponibil imediat. **250 €;** ☎0729.332.360/ 0752.150.420 office@pascuimobiliare.ro

204. **Gorjului,** semidec., 54 mp, mobilat, utilat, 5 minute metrou, confort 1, renovat recent, gresie, faianta, parchet, termopan, aer conditionat, masina de spalat, centrala proprie, liber 20 decembrie, **280 €;** ☎0734.830.800

205. **Gozavesti,** dec., 55 mp, mobilat, utilat, inchiriem aparatament 2 camere Grozavesti, la 4 minute de metrou, constructie 2017, etaj 1/7, dec., centrala proprie gaz, mobilat utilat complet, totul nou, prima inchiriere, **500 €;** ☎0747.180.870

206. **Grozavesti** dec., 61 mp, mobilat, utilat, Apart. 2 camere lux, 2017 la intrarea in Politehnica bl. Premium. Prima Inchirere, mobilat, utilat **550 €;** ☎0771.435.752 robert@cristalholding.ro

207. **Grozavesti** metrou, dec., 65 mp, mobilat, utilat, imobil nou, etaj 2/11, mobilat modern si utilat complet, aragaz, masina de spalat, frigider, TV, loc parcare, doua balcoane, ac. Vec: Regie, Politehnica, Eroilor, Izvor, Afi Cotroceni, Gara de Nord. OIA111664, **550 €;** ☎0731.324.659 office@catalog-rezidential.ro

208. **Grozavesti,** metrou, dec., 55 mp, mobilat, utilat, Carrefour Orhideea, politehnica, in bloc nou, dec., etaj 1, mobilat si utilat full, totul este nou, prima inchiriere, vedere pe spate, liniste, zona verde. Cu contract ANAF. Hipermarket, restaurante **500 €;** ☎0731.144.156

209. **Grozavesti,** Politehnica, semidec., 47 mp, mobilat, utilat, proprietar inchiriez apartament 2 camere, absolut nou, foarte aproape de metrou Grozavesti. Este complet utilat cu mobilier si aparatura eletrocasnica. Exclus agentii. **480 €;** ☎0741.274.012

210. **Grozavesti,** Politehnica, Regie, dec., 53 mp, mobilat, utilat, Proprietar, ofer spre inchiriere apartament cu 2 camere in zona Grozavesti, situat la etajul 3 din p+7 intr-un complex rezidential finalizat in 2017. **490 €;** ☎0751.340.900

211. **Herastrau** dec., 90 mp, mobilat, utilat, De inchiriat apartament cu 2 camere zona Herastrau, Bucuresti, **850 €;** ☎0736.089.098/ 0759.052.391 sebastian@ronsi.ro

212. **Herastrau,** dec., 60 mp, mobilat, utilat, etaj 2/5, constructie 2009, 60 mp util, finisaje superioare, gresie, faianta, parchet laminat, internet, AC, parcare subterana, complet mobilat si utilat modern, zona Herastrau, strada Zagazului, **750 €;** ☎0726.181.343 doina_cicea@yahoo.com

213. **Herastrau,** Aviatiei, Crystal Palace, totul nou, semidec., 65 mp, mobilat, utilat, privatehouse.ro va propune spre inchiriere un apartament in zona Aviatiei. Inchiriere apartament 2 camere Aviatiei - Crystal Palace, strada Musetesti, bloc 2017 **800 €;** ☎0741.773.257 simona@privatehouse.ro

214. **Herastrau,** Aviatiei, North Area Lake View, semidec., 65 mp, mobilat, utilat, privatehouse.ro va propune spre inchiriere un apartament in zona Aviatiei. Inchiriere apartament 2 camere Herastrau - Aviatiei, strada Zagazului, Complex North Area Lake View, bloc 2009; **700 €;** ☎0741.773.257 simona@privatehouse.ro

215. **Herastrau,** Nordului, Sat Francez, bloc 2009, semidec., 65 mp, mobilat, utilat, privatehouse.ro va propune spre inchiriere un apartament in zona Herastrau. Inchiriere apartament 2 camere Herastrau, strada Virgil Madgearu, bloc 2009. **600 €;** ☎0741.773.257 simona@privatehouse.ro

216. **Herastrau,** Nordului, Sat Francez, bloc 2012, semidec., 80 mp, mobilat, utilat, privatehouse.ro va propune spre inchiriere un apartament in zona Herastrau - Sat Francez.Inchiriere apartament 2 camere Herastrau - Nordului, strada Barajul Arges, bloc 2012. **800 €;** ☎0741.773.257 simona@privatehouse.ro

217. **Iancului** 3 minute metrou, dec., 57 mp, nemobilat, neutilat, Iancului metrou, BCR 4/10, dec, nemobilat, bucatarie mobilata, gresie, faianta, parchet, termopan, usa metalica, contract ANAF, balcon mare, curat, liber, **280 €;** ☎0724.336.834

218. **Iancului** metrou, Vatra Luminoasa, dec., 62 mp, mobilat, utilat, parter, curat, spatios, contorizat, imbunatatiri: gresie, faianta, parchet, termopan, um, liber, 1+1. Vecinatati: Muncii, Basarabia, Ferdinand, Dimitrov, Mega Mall, Parcul National, Decebal, Matei Voievod. OIA54622 **400 €;** ☎0731.324.660 office@catalog-rezidential.ro

219. **Iancului,** semidec., 60 mp, mobilat, utilat, Iancului, metrou, bloc nou, etaj 1 din 3, centrala proprie, mobilat, utilat, totul nou, prima inchiriere, liber, declarat, urgent, **425 €;** ☎0722.970.050

220. **Iancului,** semidec., 60 mp, mobilat, utilat, metrou, mijloace transport, spatii comerciale, scoala, gradinita, liceu. Luminos cu vedere la Soseaua Mihai Bravu, zugravit, curat, gresie, faianta, parchet, tv+ internet RDS. Garantie 1 luna, disponibil, **350 €;** ☎0745.117.011

221. **Iancului,** Avrig, dec., 59 mp, mobilat, utilat, mobilat modern, bucatarie utilata, renovat recent, dec., g, f, p, t, um, ac, parcare, liber, pret 350 e. **350 €;** ☎0738.626.996

222. **Iancului,** Baicului intersectie Pantelimon, dec., mobilat, utilat, cf. 1, etajul 1/10, mobilat si utilat complet, termen lung, liber, **1.200 L;** ☎0728.777.132 office@ramax.ro

223. **Iancului,** Intermacedonia, semidec., 52 mp, mobilat, utilat, apartament 2 camere Iancului - Intermacedonia - Metrou Iancului, compartimentare semidec., etaj 5/10, suprafata 52 mp, an constructie 1970 Apartamentul este renovat; **350 €;** ☎0734.242.910 catalin@vibimobiliare.ro

224. **Iancului,** Pantelimon, semidec., mobilat, utilat, Pantelimon, Ritmului, apartament 2 camere, etaj 6 din 10, semidec., 62 mp., renovat, usa metalica, gresie, faianta, parchet, termopan, mobilat, utilat, bloc stradal, intrare stradala, vedere spate. **330 €;** ☎0727.280.816 gabybudu@gmail.com

225. **Iancului,** Vatra Luminoasa, metrou Piata Muncii, dec., 60 mp, mobilat, utilat, Iancului, Vatra Luminoasa, et. 6/10, finisaje superioare, termopan, gresie, faianta, parchet, usa metalica, mobilat si utilat complet, LCD, dressing, masina spalat, bucatarie utilata, aragaz, frigider. **350 €;** ☎0768.198.234/ 0745.541.761 iancului@excesimobiliare.ro

226. **Ion** Mihalache, fost 1 Mai, mobilat, utilat, 3/7, liber, bloc reabilitat, **250 €;** ☎0723.627.181/ 0762.286.905

227. **Kogalniceanu,** 2 camere, dec., 45 mp, mobilat, utilat, apartament 2 camere, dec., situat ultracentral in Piata Kogalniceanu, apartamentul este mobilat complet si utilat complet, balcon. Vecinatati: Calea Vicoriei, Eroilor, Unirii, Universitate, Izvor. **450 €;** ☎0752.289.029/ 0752.289.028 office@espaco.ro

228. **Lacul** Tei, Maica Domnului, Domino, Parcul Circului semidec., 62 mp, mobilat, utilat, 2/4, cf1 sporit, 2 balcoane, vedere mixta, mobilat modern, utilat, gresie, faianta, parchet, termopan,aer conditionat, instalatii sanitare noi, liber, zona linistita, cu spatiu verde, contract Anaf, avans 1l.+ 1l. **350 €;** ☎0770.956.572

229. **Lacul** Tei, Parcul Circului semidec., 70 mp, mobilat, utilat, particular, închiriez apartament 2 camere, ultramodern, etaj 2/4, renovat, mobilat, gresie, faian??, parchet lemn masiv, 2 balcoane mari închise cu termopan, usa lemn masiv, utilat, verdea??, liniste, **1.800 L;** ☎0723.909.575 dgavrila2000@yahoo.com

230. **Libertatii,** Palatul Parlamentului, dec., 70 mp, mobilat, utilat, apartament superb, foarte spatios 70 mp, proaspat renovat, mobilat si utilat, bloc deosebit, in imediata apropiere a parcurilor Izvor si Cismigiu, 2 minute de metrou Izvor, termen lung,contract Anaf. **400 €;** ☎0742.078.877

231. **Liviu** Rebreanu, spate Lidl, semidec., 52 mp, inchiriez ap. 2 cam., 7/10, zugravit acum, mobila si utilitati noi; ☎0745.319.276

232. **Lujerului** Dreptatii, dec., 74 mp, mobilat, utilat, apartament 2 camere Uverturii Dreptatii bloc nou, mobilat si utilat complet, etaj 4/4, balcon generos, **399 €;** ☎0728.820.095/ 0725.094.444 sweet-home_imob@yahoo.com

233. **Lujerului,** Militari, semidec., mobilat, utilat, proprietar inchiriez 2 camere langa metrou, utilat si mobilat lux, 60 mp cu terasa de 100 mp, 1 luna chirie + 2 garantie, centrala termica, 3 aere conditionate, geamuri panoramice, **525 €;** ☎0722.260.647

234. **Lujerului,** Politehnica, Crangasi semidec., 50 mp, mobilat, utilat, ap. 2 cam. lux mobilat si utilat complet la 7-10 min. metrou Lujerului, ap. se afla intr-o vila tip bloc, et. 2/3, cu centrala proprie, wi-fi, geamuri tripane (triple), reabilitat termic, ac, negociabil **350 €;** ☎0722.419.749/ 0749.289.344 stoiangeorge1983@yahoo.co.uk

235. **Macaralei,** Sectia 13 Politie semidec., mobilat, utilat, inchiriez apartament 2 camere, curat, gresie, faianta, parchet, termopane, cu masina spalat, frigider, aragaz, A.C, etajul 8 din 10, 2 lifturi liber, termen lung, **300 €;** ☎0769.622.434 ionvelicu7@gmail.com

236. **Magheru,** Nicolae Filipescu, dec., 75 mp, mobilat, utilat, particular, extrem de spatios baie mare, bucatarie mare, finisaje deosebite, renovat 2016, etaj 1/3, langa hotelul Scala, liber. Contract Administratia fin. **650 €;** ☎0744.585.801/ 0748.100.276

237. **Magheru,** pozitie excelenta, dec., 75 mp, mobilat, utilat, aproape de Hotelul Scala, apartament de 2 camere extrem de spatios, gresie, faianta, termopan, totul nou, renovat 2017. Internet, Tv Digi, **575 €;** ☎0723.580.110

238. **Magheru,** Romana, chiar la Carturesti, dec., 55 mp, mobilat, utilat, stradal, etajul 1, complet renovat, modern, ac, liber, termen lung, **450 €;** ☎0728.777.132 office@ramax.ro

239. **Maior** Coravu, 7 minute metrou Piata Muncii, dec., 65 mp, mobilat partial, utilat partial, 2/3, dec., 65 mp, proaspat zugravit, imbunatatit cu p, t, g si f in baie, centrala proprie, bucataria mobilata si utilata cu aragaz, reabilitat termic. acces rapid: Iancului, Sos. Mihai Bravu. **330 €;** ☎0727.111.363 andrei@ibg-imobiliare.ro

240. **Mall** Vitan, dec., 64 mp, mobilat, utilat, inchiriere ap 2 cam., dec. renovat mobilat si utilat lux, stradal vis a vis de mall Vitan **400 €;** ☎0747.779.779 Georgelis001@yahoo.com

241. **Maria** Rosetti, apartament 2 camere, semidec., 50 mp, mobilat, utilat, apartament 2 camere, Maria Rosetti, ac, aragaz, frigider, masina de spalat, televizor. **490 €;** ☎0749.676.011 sweethome_imob@yahoo.com

242. **Metalurgiei,** Lidl, dec., 45 mp, mobilat, utilat, apartament in bloc nou, etaj 3/5, centrala proprie, modern, gresie, faianta, parchet, termopan, usa metalica, masina de spalat, frigider, aragaz, tv, liber, **285 €;** ☎0773.893.465

243. **Metalurgiei,** Lidl, dec., 60 mp, mobilat, utilat, apartament modern, etaj 5/5, lift, bloc nou, centrala proprie, gresie, faianta, parchet, termopan, usa metalica, aer conditionat, masina de spalat, frigider, aragaz, hota,aspirator, tv, balcon. Liber, **310 €;** ☎0773.931.307

244. **Metrou** 1 Decembrie 52 mp, mobilat partial, neutilat, semimobilat, zona scoala, Jan Steriadi. **210 €;** ☎0724.294.491

245. **Metrou** 5 min., Piata Unirii, Mc Donald s, Horoscop semidec., 60 mp, mobilat, utilat, Unirii metrou la 5 min aproape de Universitate, centru vechi, Cismigiu, Tineretului, ap. 2 cam, lux, mobilat si utilat totul nou, bloc nou 2016, izolat termic, centrala proprie, ac, terasa mare, liber, **550 €;** ☎0752.289.029/ 0752.289.028 office@espaco.ro

246. **Metrou** Crangasi, totul nou, inchiriere apartament 2 camere semidec., 54 mp, mobilat, utilat, **350 €;** ☎0724.008.751 albert.meghesi@galaxyimob.ro

247. **Metrou** Dristor, dec., 60 mp, mobilat, utilat, etaj 1/8, confort 1, dec., mobilat si utilat complet, usa metalica, balcon inchis in termopan, liber. Pretul este fix dar include contractul ANAF. Ocazie, **1.400 L;** ☎0763.273.721 imob.cristina@yahoo.com

248. **Metrou** Grozavesti, semidec., 32 mp, mobilat, utilat, imobil nou, modern, et. 3/5, centrala proprie, gresie, faianta, parchet, termopan, ac, tv, balcon, usi noi. Vecinatati: Basarab, Politehnica, Militari, Afi Cotroceni, Eroilor, Crangasi, Gara de Nord. OIA114398, **290 €;** ☎0731.324.659 office@catalog-rezidential.ro

249. **Metrou** Obor, Mihai Bravu, Stefan cel Mare, dec., 53 mp, mobilat, utilat, Colentina, inchiriez apartament 2 camere, dec., la 2 minute de metrou Obor, direct proprietar, recent renovat, mobilat si utilat complet, prima inchiriere, finisaje premium, bloc reabilitat, **390 €;** ☎0774.610.816 Crdaan@yahoo.com

250. **Mihai** Bravu, dec., 71 mp, mobilat, utilat, 2 camere, deosebit, 200 m metrou Mihai Bravu, 10 min. **500 €;** ☎0724.377.003 cataliny67@yahoo.com

251. **Mihai** Bravu, dec., 50 mp, mobilat, utilat, chiar la metrou, strada Gradinarilor, bloc 2016, complet mobilat si utilat modern, posibilitate loc parcare, gresie, faianta, parchet, usa metalica, paza, liber, termen lung, **350 €;** ☎0728.777.132 office@ramax.ro

252. **Mihai** Bravu, Calea Vitan dec., 60 mp, mobilat, utilat, proprietar inchiriez apart 2 camere, bloc nou Gvitown, primul chirias, totul nou. Facilitati: finisaje elegante, parcare privata, lifturi moderne, serv. paza 24/7, **600 €;** ☎0723.280.559 matachedan2010@yahoo.com

253. **Mihai** Bravu, Dristor, Vitan Mall, semidec., 55 mp, mobilat, utilat, ap. la prima inchiriere, visavis Kaufland, et 5/8, mobilat si utilat modern, combina frigorifica, cuptor electric, plita cu gaz, hota telescopica, TV LCD, aer conditionat,masina de spalat rufe, dressing, **460 €;** ☎0723.572.564

254. **Militari** dec., mobilat, utilat, Cora 2 camere cf. 1 dec., 7/10, bloc nou 2017, mobilat nou, utilat nou, 7/10, g, f, p, t, um, ct, ac, 2 tv plasma, masina de spalat, liber, avans 1+1, 5 minute de metrou Lujerului **350 €;** ☎0722.815.122/ 0765.364.026 mondoluximobiliare@yahoo.com

255. **Militari** dec., 55 mp, mobilat, utilat, Residence 1 minut statie Ratb, mobilat si utilat modern, totul nou, gresie, faianta, parchet, termopan, masina de spalat, centrala proprie, ac, lcd, etaj 1 aproprere metrou Pacii, piscina Aqua Garden, liber, **350 €;** ☎0734.830.800

256. **Militari** Lujerului dec., 60 mp, mobilat, utilat, Imobil nou, modern, prima inchiriere, centrala proprie, gresie, faianta, parchet, termopan, balcon, tv led, loc de parcare. Vecinatati: Crangasi, Orsova, Politehnica, Plaza Drumul Taberei, Afi Cotroceni. OIA 107779 **450 €;** ☎0731.324.659 office@catalog-rezidential.ro

257. **Militari** Residence semidec., 45 mp, mobilat, utilat, apartament complet mobilat si utilat in strada Rezervelor cartier Militari Residence, 2 camere si balcon **270 €;** ☎0769.740.776

258. **Militari** Residence, semidec., 44 mp, mobilat, utilat, ap 2 camere spre inchiriere, an constructie 2017, direct proprietar, mobilat si utilat complet, prima inchiriere, cart. Militari Residence. **330 €;** ☎0761.548.941 rody_rodica@yahoo.com

259. **Militari** Residence, dec., mobilat, utilat, apartament 2 camere. Et 2/4. Lift. Loc parcare proprie. Militari Orhideelor Residence, constructie noua 2017. Ansanblu rezidential select, **279 €;** ☎0744.957.711 mihai1947@yahoo.com

260. **Militari** Residence, dec., 55 mp, mobilat, utilat, etajul 7/8 intr-un bloc construit in anul 2017, cu o suprafata utila 55 mp, dec., centrala proprie, tamplarie termopan, usa metalica, electrocasnice, 2 balcoane, prima inchiriere. **350 €;** ☎0745.502.099 adipiciu@gmail.com

261. **Militari** Residence, dec., 60 mp, mobilat, utilat, lux, totul nou, primul chirias, langa Ballrom, apartament ultramodern, confort 1, etaj 5 din 8, mobilat si utilat absolut totul nou. Cartier nou, facilitati, cu doar 150 lei pe luna aveti acces zilnic la cel mai tare SPA, piscina, sala, **300 €;** ☎0725.691.900/ 0762.079.095

262. **Militari** Residence, 2 camere, dec., 51 mp, mobilat, utilat, Militari Residence, 2 camere, confort 1, dec., etaj 4/4, constructie noua, 2 foarte solida 2017, suprafata 51 mp, cu balcon, finisat, mobilat, utilat, centrala termica, AC, loc parcare, 350 eur. **350 €;** ☎0730.556.916

263. **Militari** Residence, Auchan Shopping Center, semidec., 45 mp, mobilat, utilat, str. Tineretului capat 178, bloc nou 2017, club spa, fitness, piscina, jacuzzi, sauna, salina tenis de masa, termen lung, etaj 5, gresie, Ratb, 137, 138, 1+1. Rog seriozitate. **250 €;** ☎0784.700.888/ 0724.413.513

264. **Militari,** dec., 60 mp, mobilat, utilat, Gorjului, 2 balcoane, 2 aparate aer conditionat, bucatarie mobilata si utilata, masina spalat, renovat modern, tv, internet, gresie, faianta, usa metalica, apometre, aproape de piata, scoala 174. **300 €;** ☎0742.129.467 ursulikaus@yahoo.com

265. **Militari,** dec., 54 mp, mobilat, utilat, Gorjului, utilat, mobilat modern, aer conditionat, tv, masina de spalat, frigider, aragaz. Vecinatati: Lujerului, Pacii, Politehnica, Crangasi, Drumul Taberei. ID-2536, **290 €;** ☎0756.372.907 da_niel8@yahoo.com

266. **Militari,** dec., 52 mp, mobilat, utilat, metrou, parter, nemobilat, neutilat, pretabil, firma, spatiu, birouri sau locuinta. Vecinatati: Gorjului, Lujerului, Crangasi, Politehnica, Cora, Mall Plaza, Afi Cotroceni, Pacii. ID- 2554, **300 €;** ☎0756.372.907 da_niel8@yahoo.com

267. **Militari,** semidec., 45 mp, mobilat, utilat, Militari Residence, mobilier, electronice si electrocasnice noi, centrala termica, aer conditionat, finisaje premium, etaj 8/8. Facilitati complex, piscine, spa, Militari Auchan. Ratb 138, 178. **250 €;** ☎0745.224.500 zipco.imobiliare@gmail.com

268. **Militari,** semidec., 46 mp, mobilat, utilat, Politehnica, 5 minute metrou Lujerului, et. 2/4, renovat 2017mobilat ?i utilat modern, gresie, faianta, parchet, termopan, aer conditionat, masina de spalat, liber 20.01. **330 €;** ☎0734.830.800

269. **Militari,** Apusului, confort 1, dec., mobilat, utilat, dec., ultramodern, 3 balcoane, mobilat si utilat modern, prefer cuplu nefumatori, bloc din 2 etaje **300 €;** ☎0723.167.285

270. **Militari,** Gorjului, dec., 60 mp, mobilat, utilat, metrou, dec., mobilat/utilat modern, finisaje de calitate. Vecinatati:Pacii, Crangasi, Politehnica, Regie, AFI Cotroceni, Drumul Taberei Plaza OIA 110868 **350 €;** ☎0731.324.659 office@catalog-rezidential.ro

271. **Militari,** Gorjului, Moinesti, dec., mobilat, utilat, aproape metrou Gorjului, etaj 4/4, dec., mobilat, centrala proprie, 2 grupuri sanitare, liber, **290 €;** ☎0722.449.500 comodimobiliare@yahoo.com

272. **Militari,** Lujerului, dec., 58 mp, mobilat, utilat, 3 minute distanta de metrou, an constr. 1995, etaj 2/4, mobilat si utilat nou, parcare ADP, liber, renovat nou, **330 €;** ☎0738.626.996

273. **Militari,** Lujerului, dec., mobilat, utilat, 4/10, cf. 1, imb., gresie, faianta, termopan, zona metrou, **250 €;** ☎0760.291.733

274. **Militari,** Lujerului, 2 camere bloc nou dec., 60 mp, mobilat, utilat, localizat la 4 min mers lejer fata de metrou Lujerului, 2 min pana la complexul Sir. An constructie 2016, utilat complet, modern cu mobila noua, centrala (apartament calduros datorita pozitionarii) **430 €;** ☎0726.498.849

275. **Militari,** Lujerului, Veteranilor, semidec., 54 mp, mobilat, utilat, etajul 6/8, mobilat si utilat cu masina de spalat rufe, frigider, plita, cuptor, masina de spalat vase, aer conditionat. **400 €;** ☎0731.009.846 n.cherciu@dionimobiliare.ro

276. **Militari,** Metro, Auchan, dec., 53 mp, mobilat, utilat, Militari, Metro, Auchan, ap. 2 cam., cf. 1, et. 1/4, lift, mobila moderna, utilat complet, totul la prima inchiriere, situat la 50 metri de statia Ratb 178 si 138. **350 €;** ☎0761.440.400 mirela_daniela_istrate@yahoo.com

277. **Militari,** metrou Pacii, dec., 53 mp, mobilat, utilat, imobil nou, prima inchiriere, etaj 2/10, mobilat/utilat modern, gresie, faianta, termopane, centrala proprie, AC, TV. Vecinatati:Gorjului, Lujerului, Drumul Taberei, mall Plaza, Rosu, Afi Palace. OIA 114492. **400 €;** ☎0731.324.659 office@catalog-rezidential.ro

278. **Militari,** Pacii, semidec., 50 mp, mobilat, utilat, imobil nou, et. 3/4, modern, prima inchiriere, centrala proprie, gresie, faianta, parchet, termopan, usi interioare noi, balcon, TV. Vecinatati: Valea Cascadelor, Gorjului, Apusului, Drumul Taberei. OIA 98278. **300 €;** ☎0731.324.659 office@catalog-rezidential.ro

279. **Militari,** Pacii, dec., 60 mp, mobilat, utilat, in bloc nou, totul nou, primul chirias, lux, cf. 1 etaj 3, mobila ultramoderna + dressing pe hol, balcon mare. Acces imediat metrou. Contract legal inclus. Utilat nou, tv plasma, masina de spalat, **340 €;** ☎0762.079.095/ 0725.691.900

280. **Militari,** Pacii, Autogara Militari, dec., 55 mp, mobilat, utilat, bloc 2013, la 5 min. de metrou Pacii, Ratb, centrala, masina de spalat, cuptor, canapele noi, balcon inchis, ac, proprietar, intretinere f. mica, loc parcare in zona, Mega la parter, zona ok, ctr Anaf. **350 €;** ☎0763.253.597/ 0746.111.988

281. **Militari,** Pacii, Gorjului, 6 min metrou, dec., 50 mp, mobilat, utilat, dec., apartament 2 cam, dec., mobilat si utilat complet si modern, cu imbunatatiri, g f, p, t, usa metalica, situat la intersectia strazii Apusului cu B-dul Iuliu Maniu, etj 3/10, pret fix, **280 €;** ☎0725.414.290 madalinachirica@hotmail.com

282. **Militari,** Veteranilor, semidec., 52 mp, mobilat, utilat, 2 cam. Militari, Veteranilor, stradal, 2 min. pana la metrou si piata, semidec., mobilat clasic, utilat modern, curat, fara animale de companie, contract ANAF peste 1 an, anticipat 1+1+comision Ag. **280 €;** ☎0723.351.895/ 0745.351.895 tinaparaschiv@yahoo.com

283. **Mosilor - Pizza Hut, dec., 52 mp, mobilat, utilat, an constructie 1981, vedere stradala, g+f, parchet masiv, termopane, ac, mobilat, utilat complet, modern. Pret discutabil, 1+1 luna; 400 €; ☎0722.511.217/ 0762.628.915**

284. **Mosilor,** dec., 54 mp, mobilat, utilat, Eminescu, dec., imobil 2013, mobilat modern si utilat complet, centrala proprie, loc de parcare. Vecinatati; Carol, Foisorul de Foc, Mihai Bravu, Stefan cel Mare, Obor, Universitate. OIA 48354, **450 €;** ☎0752.099.439 office@catalog-rezidential.ro

285. **Mosilor,** dec., inchiriez ap. 2 camere, intrare stradala, vedere stradala, totul nou, **400 €;** ☎0785.502.577

286. **Mosilor,** dec., 55 mp, mobilat, utilat, ING, 2 camere, cf. 1, liber,etaj 1, stradal, plata lunar si o luna garantie. **300 €;** ☎0764.641.758/ 0722.912.924 cordialimobiliare@yahoo.com

287. **Mosilor,** Eminescu dec., 60 mp, mobilat, utilat, dec., cu un balcon imens, ce inconjoara apartamentul pe doua laturi. Are vedere spre Calea Mosilor, intrare prin lateral. Bloc nou, este reabilitat termic. Mobilier in stare foarte buna **365 €;** ☎0744.349.967 office@erre.ro

288. **Mosilor,** Eminescu, Dacia semidec., 60 mp, mobilat, utilat, metrou Obor 10 min, stradal, aproape de Carol, 4/8, imb, g, f, p, um, termopan, mobilat modern, utilat, bloc super civilizat, Tv, masina spalat, avans 1+1L, **370 €;** ☎0723.947.833/ 0722.614.867

289. **Mosilor,** Foisorul de Foc, Dacia semidec., 45 mp, mobilat, utilat, apartament proaspat renovat, parter inalt, mobilat si utilat modern, centrala termica, costuri mici de intretinere, 10 minute de Universitate si Romana, 5 minute de Bucur Obor, termen lung, seriozitate **400 €;** ☎0742.078.877

290. **Muncii** Campia Libertatii Basarabia parc 23 August semidec., 56 mp, mobilat, utilat, pretabil familie, termen lung, seriozitate . 5 min. Piata Muncii, zona verde, parcul 23 August, parcul IOR. Proprietatea detine loc de parcare. Se poate achiziciona dormitor nou **325 €;** ☎0757.520.826/ 0733.137.227

291. **Muncii** Piata, dec., 60 mp, mobilat, utilat, renovat recent, dec., bloc reabilitat, g, f, p, t, um, ac, etaj 3/8, mobilat renovat si utilat recent, pret 350 euro, **350 €;** ☎0738.626.996

292. **Muncii,** Decebal, Calarasilor, Mihai Bravu dec., 62 mp, mobilat, utilat, mobilat utilat la pret competitiv pentru zona, etaj ok metrou, aer conditionat, termopane, dec., termen lung, seriozitate, zona verde in apropiere, mijloace transport ok, **345 €;** ☎0757.520.826/ 0733.137.227

293. **Nerva** Traian, dec., 45 mp, mobilat, utilat, str. Logofat Tautu, casa la curte, 2 camere, baie si bucatarie. Mobilata completl, canapea extensibila living, pat matrimonial in dormitor, 2 dressing-uri, utilata complet, 2 x ac, 5 minute metrou, **300 €;** ☎0723.076.075

294. **Nerva** Traian, metrou Timpuri Noi dec., 60 mp, mobilat, utilat, renovat recent, dec., 60 mp, etaj 6/8, bloc 1990, mobilat/utilat complet lux, ac, lcd, pat matrimonial, canapea, aparat fitness, dressing mare, aragaz, frigider, hota, cuptor microunde, gresie, faianta, parchet **499 €;** ☎0755.075.909

295. **New** Residence, dec., 55 mp, mobilat, utilat, apartament doua camere mobilat si utilat, nou, prima inchiriere.Apartamentul este la prima inchiriere, mobilat si utilat complet dispune de toate facilitatile, paza, lift, mobila, electrocasnice, aer. **450 €;** ☎0766.337.377 bogdanparaschiv2015@yahoo.ro

296. **Nicolae** Grigorescu, 3 minute metrou, semidec., 55 mp, mobilat, utilat, mobilat si utilat complet si modern, cu imbunatatiri, g f, p, t, usa metalica, masina de spalat, aragaz, frigider, tv, et. 2/10, 3 minute distanta metrou Nicolae Grigorescu, liber, **280 €;** ☎0725.414.290 madalinachirica@hotmail.com

297. **Nicolae** Grigorescu, chiar la metrou, stradal, semidec., 53 mp, mobilat, utilat, gresie, faianta, parchet, termopane, cu masina spalat, frigider, aragaz, etajul 7 din 10, liber, termen lung, **300 €;** ☎0728.777.132 office@ramax.ro

298. **Nicolae** Grigorescu, metrou dec., 56 mp, mobilat, utilat, 5 minute, etaj 1/10, mobilat si utilat, renovat 2018, bloc izolat termic, ac, loc parcare, liber, 1+1. Vecinatati: Parc IOR, Titan / Auchan, Distrikt, Mall Park Lake, 1 Decembrie 1918. OIA 114308, **350 €;** ☎0731.324.660 office@catalog-rezidential.ro

299. **Nicolae** Grigorescu, metrou, dec., 60 mp, mobilat, utilat, confort 1, etajul 6/10, zugravit si mobilat nou, gresie, faianta, parchet, termopane, aragaz, frigider, masina de spalat; **350 €;** ☎0761.532.117/ 0722.542.692

300. **Nicolae** Teclu Metrou semidec., 54 mp, mobilat, utilat, 5 minute, Bd. Theodor Pallady, etaj 3/11, imobil din 2016, mobilat si utilat, centrala proprie, AC, liber, 1+1. Vecinatati: Nicolae Grigorescu, Parc Ior, 1 Decembrie 1918, Titan / Auchan. OIA 76899 **370 €;** ☎0731.324.660 office@catalog-rezidential.ro

301. **Obor** metrou dec., dec., 58 mp, mobilat, utilat, proprietar, Str Masina de Paine 10, 2 camere dec, bl reabilitat, 5/10, ambele camere au mobila de dormitorperfect pt 2 baieti/fete, biserica Sf Dumitru, exclus agentii chiar fara comision pret fix, **330 €;** ☎0743.681.947

302. **Obor,** dec., mobilat, utilat, dec., 54 mp, apropiere metrou, zona linistita, bloc reabilitat recent, etaj 2/8, mobilat si utilat complet, renovat recent, contorizat, pret 360 e. **360 €;** ☎0738.626.996

303. **Obor,** Colentina, dec., 50 mp, mobilat, utilat, apartament 2 camere, finisaje deosebite, in zona Obor, Kaufland, Colentina, confort 1, 2 camere dec.e, 50 mp, et. 1/10, renovat, vedere stradala; dotari: termopane, faianta, gresie, parchet **340 €;** ☎0723.669.032

304. **Obor,** Colentina, Teiul Doamnei, Kaufland, dec., 55 mp, mobilat, utilat, 2 cam. 5 min. metrou Obor, Mall Veranda, stradal, Sectia 7, etaj 3/10, cf.1, pe mijloc mobilat orientare S, imb., gresie, faianta, parchet, termopan, um, ac, liber, av. 1+1, **300 €;** ☎021.380.28.14/ 0737.435.628

305. **Obor,** metrou, Complex RoseGarden, Colentina, dec., 56 mp, mobilat, utilat, 2 cam. stradal, 4/11, bloc 2011, loc parcare, paza BGS, imb., gresie, faianta, parchet, termopan, um, 2 ac, mobilat nou, modern, termen lung, 1+1 L, **350 €;** ☎0722.614.867/ 0723.947.833

306. **Obor,** Stefan cel Mare, Lizeanu, mobilat, utilat, confort 1, et. 8/10, gresie, faianta, parchet, termopan, frigider, masina de spalat, aragaz, tv, **290 €;** ☎0761.532.117/ 0722.542.692

307. **Obregia,** L'Incontro, semidec., 38 mp, mobilat, utilat, apartament curat, etaj 3/10, modern, gresie, faianta, parchet, termopan, usa metalica, aer conditionat, masina de spalat, frigider, aragaz, tv, balcon, liber, **200 €;** ☎0773.931.307

308. **Obregia,** Lidl, semidec., 56 mp, mobilat, utilat, apartament renovat recent, luminos, etaj 2/10, gresie, faianta, parchet, termopan, usa metalica, masina de spalat, frigider, aragaz, balcon, liber. Negociabil. **280 €;** ☎0773.931.307

309. **Onix** Residence, apartament 2 camere, dec., 57 mp, mobilat, utilat, NSI Real Estate va pune la dispozitie un apartament cu influente moderne, sentimentul de rasfat este prezent odata cu primii pasi facuti in imobil, niciun detaliu nu a fost lasat la voia intamplarii. **550 €;** ☎0759.052.391 office@ronsi.ro

310. **Onix** Residence, Grozavesti, dec., 60 mp, mobilat, utilat, apartament doua camere, dec., mobilat si utilat lux aflat la etajul 9/11 si avand o suprafata de 60 mp. Loc de parcare subteran, balcon, terasa ☎0746.818.074

311. **Oraselul** Copiilor, semidec., 90 mp, mobilat, utilat, Ap. lux, living 40 mp, dormitor 18 mp, buc. 12 mp, 1 balcon, 1 logie (14 mp), parchet lemn masiv, cada hidromasaj, toate detaliile si mobila de calitate, 4 min. Metro Brancoveanu, 2 min. parc Tineretului, **500 €;** ☎0723.530.099 leonora_trutan@yahoo.com

312. **Orizont,** Drumul Taberei mobilat, utilat, 3/4, termopane, foarte curat, loc parcare, perioada indelungata, exclus animale companie, contract, garantie;

Imobiliare închirieri 2 CAMERE

386. **Teiul** Doamnei, mobilat, utilat, cf. 2, 2 camere, et. 2/2; **270 €;** ☎0760.734.667

387. **Theodor** Pallady, adiacent, 2 camere inchiriere dec., 60 mp, mobilat, utilat, apartament 2 camere, 5 minute de metrou, confort 1, etaj 9/10, dec., spatios, 60 mp, renovat, mobilat si utilat modern, complet, aer cond, microunde, aspirator, bloc reabilitat termic, liber. **300 €;** ☎0733.044.670 unoimobiliare@yahoo.com

388. **Timpuri** Noi, dec., 60 mp, mobilat, utilat, 2 camere, in apropierea metroului si a facultatilor, dec., foarte spatios, parcare ADP, etaj 1/8, constructie 1984, mobilat si utilat complet. **360 €;**

389. **Timpuri** Noi, 2 cam, mobilat la alegere/nemobilat dec., 60 mp, mobilat, utilat, dec., langa facultatea Titu Moieres-cu, dressing special amenajat, balcon. Este utilat complet. Se poate inchiria nemobilat sau mobilat complet la alegere viitorului chirias. **300 €;** ☎0727.831.455 ioachim.catalin@gmail.com

390. **Tineretului** 55 mp, mobilat, utilat, metrou, etajul 7/10, mobilat/utilat complet, gresie, faianta, parchet, termopan, aer conditionat, tv, balcon, supraveghere video. Vecinatati:Parcul Tineretului, Timpuri Noi, Unirii, Parc Carol, Sun Plaza. ID2549 **450 €;** ☎0756.372.907 office@imobiliare-b24.ro

391. **Tineretului** dec., mobilat, utilat, str. Pridvorului, apartament 2 cam., la etaj 4/4, mobilat, utilat aer conditionat, vedere parc. **350 €;** ☎0730.112.263

392. **Tineretului** metrou, semidec., 55 mp, mobilat, utilat, 2 camere, etaj 5/10, 1 min. parc, complet mobilat si utilat, aragaz, frigider, masina de spalat, AC, LCD, proprietar serios, acces facil Unirii, Universitate, Dristor, Vitan, Nerva Traian, Timpuri Noi. **350 €;** ☎0732.413.403

393. **Tineretului** metrou, apropiere piata, 56 mp, mobilat, utilat, dec., in zona Tineretului, situat la o distanta de cel mult 4 minute fata de metrou. Se inchiriaza complet mobilat si utilat unor viitori chiriasi seriosi si fara animale de companie, **350 €;** ☎0757.520.826/ 0733.137.227

394. **Tineretului** Parc, Oraselul Copiilor, dec., 70 mp, mobilat partial, utilat partial, 2 minute metrou Brancoveanu, super-pozitie, la cascade, liniste, nou, contorizat, centrala proprie, g, f, usa metalica, termopan, liber, aer curat, verde natural, chiar langa parc, 249-299 euro, **249 €;** ☎0773.771.618

395. **Tineretului,** dec., mobilat, utilat, dec., apropiere parc si metrou, mobilat, renovat si utilat 2016, zona linistita, balcon, 57mp, AC, parcare ADP, etaj 2/8, liber, ap a fost renovat pt uz propriu, pret 370 E. **370 €;** ☎0738.626.996

396. **Tineretului,** semidec., 58 mp, mobilat, utilat, mobilat utilat modern etaj5, 10 minute metrou, Contract Anaf, Bloc constructie 1980, 1+1+ comisionul agentiei imobiliare (50% din chirie), **375 €;** ☎0758.098.462 daniel.chican@galaxyimob.ro

397. **Tineretului,** semidec., 50 mp, mobilat, utilat, stradal, vedere catre parc, mobilat modern si complet utilat, etajul 8, foarte curat, aer conditionat, masina de spalat, LCD. Tur virtual aici http://www.sorinraducu.ro/sr0271. **450 €;** ☎0752.703.232 sorin@sorinraducu.ro

398. **Tineretului,** Cantemir, renovat, mobilat modern, dec., 56 mp, mobilat, utilat, bloc reabilitat termic, metrou Tineretului 3 min, et 3/8, finisaje superioare, mobilat modern, utilat complet, intretinere f. mica. Apropiere parc Tineretului 4 min, supermarket, Unirii 7-8 min. Vecinatati: Unirii; **450 €;** ☎0784.555.900 marinel@compleximobiliare.ro

399. **Tineretului,** metrou, dec., 54 mp, mobilat, utilat, apartament situat la 4 minute de metrou, renovat total, etaj 8, gresie, faianta, parchet, termopan, usa metalica, instalatii noi, masina de spalat, frigider, aragaz. Liber. Negociabil. **450 €;** ☎0773.931.307

400. **Tineretului,** metrou, parc, Sinaia, Norilor, semidec., 58 mp, mobilat, utilat, Timpuri Noi semidec., 5/8, amenajat, gresie, faianta, parchet, termopan, mobilat si utilat complet, bucatarie utilata, aragaz, hota, frigider, masina de spalat, apropiere parc, metrou, Sincai, Cantemir, Pta Norilor. Merita **350 €;** ☎0755.080.420/ 0755.075.902 tineretului@excesimobiliare.ro

401. **Tineretului,** metrou, piata, dec., mobilat, utilat, apartament etaj 3/8, dec., mobilat, utilat, renovat acum, termopan, parchet, usa metalica, langa Piata Norilor, metroul Tineretului, Timpuri Noi, zona facultati Cantemir, Maiorescu, Titulescu, **385 €;** ☎0722.217.638 viofull@yahoo.com

402. **Tineretului,** Palatul Copiilor, dec., 57 mp, mobilat, utilat, 2 camere, etaj 7/8, dec., mobilat si utilat complet, aragaz, frigider, masina de spalat, AC, TV, proprietar serios, acces facil Unirii, Timpuri Noi, Vitan, Dristor, Mihai Bravu, pretabil familie. **350 €;** ☎0732.413.403

403. **Tineretului,** parc, dec., 58 mp, mobilat, utilat, 2 camere, 58 mp, dec., mobilat si utilat lux **380 €;** ☎0738.626.996

404. **Tineretului,** parc, la cateva minute metrou, dec., 65 mp, mobilat, utilat, complex rezidential The Park, apartament deosebit, impecabil, finisat ireprosabil, mobilat si utilat complet, totul nou, loc parcare, centrala, liber, superb, pentru pretentiosi, prima inchiriere, **450 €;** ☎0728.879.798/ 0721.221.940

405. **Tineretului,** piata, dec., 60 mp, mobilat, utilat, metrou 4 minute, piata, Tineretului, apartament 2 camere, lux, renovat complet, mobilat si utilat full, totul este nou, pentru locuit. **500 €;** ☎0731.144.156

406. **Tineretului,** Sincai, metrou, dec., 56 mp, mobilat, utilat, Cuza Voda, la 3 minute de metrou si parc, renovat complet, mobilat si utilat nou, prima inchiriere, pretabil cuplu, acces supermarket, piata, banci, centre universitare. **420 €;** ☎0761.621.036

407. **Tineretului,** str. Piscului, dec., 58 mp, mobilat partial, utilat partial, dec., foarte spatios, et 3/10, mobilat partial, renovat recent, acces metrou Tineretului sau Timpuri Noi, **300 €;** ☎0722.555.660 advaimb@yahoo.com

408. **Tineretului,** stradal, metrou, inchiriere apartament 2 camere dec., 50 mp, mobilat, utilat, **450 €;** ☎0720.451.235 cosmin.olinici@galaxyimob.ro

409. **Tineretului,** stradal, metrou, inchiriere apartament 2 camere dec., 50 mp, mobilat, utilat, **450 €;** ☎0720.451.235 cosmin.olinici@galaxyimob.ro

410. **Tineretului,** Timpuri Noi, metrou dec., 50 mp, mobilat, utilat, renovat recent, finisaje de calitate, mobilat si utilat modern, aer conditionat masina de spalat, tv. Vecinatati:Nerva Traian, Vacarest Mihai Bravu, Eroii Revolutiei, Unirii. OIA 75052, **360 €;** ☎0737.504.517 office@catalog-rezidential.ro

411. **Tineretului,** Vacaresti, Asmita Gardens, bloc 2009, dec., 80 mp, mobilat, utilat, privatehouse.ro va propune spre inchiriere un apartament deosebit, in zona Tineretului - Vacaresti, complex Asmita Gardens.Inchiriere apartament 2 camere Vacaresti, Asmita Gardens, bloc 2009. **600 €;** ☎0760.101.098 claudiu@privatehouse.ro

412. **Titan,** semidec., 53 mp, mobilat, utilat, 2 camere, semidec., mobilat modern, utilat complect, g, f, p, t, u.m, reabilitat termic, 5 minute de metrou Titan, **280 €;** ☎0735.024.491

413. **Titan,** dec., 58 mp, mobilat, utilat, apropiere metrou, parc, zona linistita, etaj 2/8, gresie, faianta, parchet, termopan, aer cond., usa metalica, liber, renovat recent, mobilat si utilat lux, **330 €;** ☎0738.626.996

414. **Titan,** 1 Decembrie 1918, Auchan Titan dec., 54 mp, mobilat, utilat, inchiriez apartament cu 2 camere in Titan, vis-a-vis de Auchan Titan. Renovat, complet mobilat si utilat, internet, tv. Nu se accepta fumatori, **280 €;** ☎0736391101 2 marilena.lavinia@gmail.com

415. **Titan,** Aleea Solidaritatii, mobilat, utilat, 3/4, usa metalica, aer cond., proaspat zugravit, loc parcare, zona verde, liber, merita vazut, **270 €;** ☎0722.414.299

416. **Titan,** Baba Novac nr. 15, semidec., 55 mp, mobilat, utilat, 4/10, proaspat mobilat, complet utilat, bloc reabilitat, frigider, aragaz, masina spalat, aer cond., parchet, termopan, proprietar. 1+1, **320 €;** ☎0736.456.864 ahau.seli@gmail.com

417. **Titan,** Galeriile Titan, dec., 55 mp, mobilat, utilat, 2 camere, confort 1, dec., 55 mp, imbunatatiri, mobilat, utilat. Chirie 1+1, **330 €;** ☎0722.459.956/ 0722.459.956 iacobsorin02@yahoo.com

418. **Titan,** metrou Nicolae Teclu, semidec., 45 mp, mobilat, utilat, apartament de 2 camere la un pret convenabil in complexul Palladium aflat langa metrou Nicolae Teclu 4-5 minute de mers pe jos **350 €;** ☎0741.430.423

419. **Titan,** metrou, semidec., mobilat, utilat, Barajul Lotru, parter din 4, mobilat si utilat clasic, gresie, faianta, parchet, termopane, usa metalica, termen lung, liber, **250 €;** ☎0728.777.132 office@ramax.ro

420. **Titan,** Pallady, dec., 60 mp, mobilat partial, utilat partial, apartament nou, nefolosit 4/5, la 150 m de statia de metrou 1 Dec. 1918. Bucatarie completa, centrala termica, ac, masina de spalat. Parcare la subsol. Pentru nefumatori fara animale de companie; **360 €;** ☎0745.080.656

421. **Titan-** Billa, 70 mp, mobilat, utilat, 2 camere in vila, etaj 1, intrare separata, contorizare separata, constr. 2005, curat, curte superba, zona civilizata, pret negociabil; ☎0765.255.122

422. **Titulescu,** Basarab, Banu Manta, Piata Victoriei, dec., 54 mp, mobilat, utilat, apartament 2 camere, dec., supratafata 54 mp, et. 6/10, curat, mobilat si utilat complet, metrou Basarab 5 min, Piata Victoriei la 8 min, statie RATB la 1 min. (1,182,205, 282), magazine, scoli, **390 €;** ☎0720.448.530 imobiliar.boutique@yahoo.ro

423. **Titulescu,** Basarab, metrou, 55 mp, mobilat, utilat, 2 cam., modern clasic stil, balcon, parter inalt, parc, metrou, taxe+ **299 €;** ☎021.260.07.25/ 0721.816.412

424. **Titulescu,** Victoriei, apartament 2 camere, dec., 60 mp, mobilat, utilat, apartament 2 camere, dec., et. 1/12, 60 mp, recent renovat, vedere pe spate, costuri intretinere mici, izolat termic. **1.700 L;** ☎0741.095.813 maria.realimob@gmail.com

425. **Turda** colt cu Mihalache dec., 53 mp, mobilat, utilat, **350 €;** ☎0720.451.235 cosmin.olinici@galaxyimob.ro

426. **Turda** colt cu Mihalache 55 mp, mobilat, utilat, colt Averescu Inchiriez apartament 2 camere, dec,e, zugravit recent, mobilat si utilat complet, aer conditionat, etaj 9/10, vedere spate, bloc izolat termic, **370 €;** ☎0726.852.395

427. **Turda,** 60 mp, mobilat, utilat, ap. 2 camere, renovat, modern, etaj 10, **350 €;** ☎0744.426.756

428. **Turda,** colt Mihalache, colt Averescu dec., 53 mp, mobilat, utilat, Inchiriez apartament 2 camere, dec,e, zugravit recent, mobilat si utilat complet, aer conditionat, etaj 9/10, vedere spate, bloc izolat termic, **370 €;** ☎0726.852.395

429. **Unirii** 48 mp, inchiriez 2 cam. ☎0723.428.888

430. **Unirii** stradal, modern, dec. dec., 70 mp, mobilat, utilat, 70 mp, renovat recent, confort 1 sporit 6/8, finisaje moderne, marmura, granit, parchet termopan, usa metalica, mobilat modern, utilat complet: aragaz, frigider, hota, masina de spalat, ac, tv, balcon inchis, liber **450 €;** ☎0743.272.303/ 031.420.69.37 office@confortcasaimobiliare.ro

431. **Unirii,** dec., 70 mp, mobilat, utilat, Bulevard, Zepter, stradal, renovat recent, mobilat modern, utilat complet, aer conditionat, bucatarie americana, pozitie deosebita, adiacent Piata Alba Iulia, Decebal, Mall Vitan **450 €;** ☎021.319.78.04/ 0724.257.295 silviuatlas@yahoo.com

432. **Unirii,** dec., 50 mp, mobilat, utilat, de inchiriat apartament 2 camere, Pasaj Marasesti. **550 €;** ☎0736.089.098/ 0759.052.391 sebastian@ronsi.ro

433. **Unirii,** dec., 70 mp, mobilat, utilat, langa Tribunal, stradal, 6/8, confort 1, bloc 1990, lux, vedere stradala, mobila noua, finisaje noi, 2013, masina spalat, aer conditionat, se aduce tv, 2 balcoane, poza intrare, apometre, **399 €;** ☎0722.211.146 pegusimobiliare@yahoo.com

434. **Unirii,** dec., 70 mp, mobilat, utilat, proprietar, et. 2/8, vedere bulevard, g, f, t, ac, usa metalica, 3 balcoane, locatie buna blocul de langa mag. Unirii, renovat, liber.Pret negociabil, **480 €;** ☎0744.433.888

435. **Unirii,** dec., 72 mp, mobilat, utilat, vedere Fantani, complet renovat si utilat, amenajat de arhitect, lux, 2 balcoane, 2AC, LCD, totul nou, zona linistita, pret 490 E. **490 €;** ☎0738.626.996

436. **Unirii,** Alba Iulia rond, La Mama, bloc 2008, semidec., 60 mp, mobilat, utilat, privatehouse.ro va propune spre inchiriere un apartament deosebit, in zona Alba Iulia.Inchiriere apartament 2 camere Rond Alba Iulia, in spatele restaurantului La Mama, bloc 2008. **450 €;** ☎0760.101.098 claudiu@privatehouse.ro

437. **Unirii,** Alba Iulia, semistradal, bloc cu paza, dec., 70 mp, mobilat, utilat, liniste, etaj 1, pretabil firma sau locuit, nemobilat, posibilitate mobilare ptr locuinta, toate imbunatatirile, zugravit nou, clima, alarma, um, merita vazut, pret unic, parcare subterana si contract Anaf, rog seriozitate. **499 €;** ☎0764.841.843/ 0740.687.595

438. **Unirii,** Cantemir, 2 camere, dec., 60 mp, mobilat, utilat, 2 camere, Cantemir, mobilat si utilat complet, situat la cateva minute de Metrou Piata Unirii si Tineretului. Vecinatati: Budapesta, Tineretului, Piata Unirii, Pasaj Marasesti, Universitate. **475 €;** ☎0752.289.029 office@espaco.ro

439. **Unirii,** confort 1, superfinisat dec., nemobilat, utilat, etajul 6/8, bucatarie mobilata, gresie, faianta, parchet, termopane, aragaz, frigider, masina de spalat, pentru birouri sau locuit; **400 €;** ☎0761.532.117/ 0722.542.692

440. **Unirii,** Horoscop dec., 70 mp, mobilat, utilat, Piata Unirii, vis a vis de Restaurantul Horoscop, ofer spre inchiriere apartament compus din 2 camere, dec., baie, bucatarie, 3 balcoane, situat la etajul 4 din P+8 **525 €;** ☎0731.602.907/ 0755.680.215 ionut.imobiliare2011@gmail.com

441. **Unirii,** Libertatii, Palatul Parlamentului,stradal, dec., 70 mp, mobilat, utilat, privatehouse.ro va propune spre inchiriere un apartament, in zona Unirii. Inchiriere apartament 2 camere Bulevardul Unirii - Libertatii, stradal, langa Palatul Parlamentului, bloc constructie 1991. **450 €;** ☎0760.101.098 claudiu@privatehouse.ro

442. **Unirii,** parcul Carol, Carol City Park, bloc 2017, dec., 65 mp, mobilat, utilat, privatehouse.ro va propune spre inchiriere un apartament deosebit, in zona Parcul Carol. Inchiriere apartament 2 camere Unirii - Parcul Carol, strada Frigului, complex Carol City Park, bloc 2017 **500 €;** ☎0760.101.098 claudiu@privatehouse.ro

443. **Unirii,** Piata Constitutiei, dec., 85 mp, mobilat, utilat, NSI Real Estate & Credit Partner va ofera spre inchiriere un apartament spatios de 2 camere ce este complet mobilat si utilat. Acesta are vedere atat spre Piata Constitutiei cat si spre Manastirea Antim, **650 €;** ☎0759.052.391 office@ronsi.ro

444. **Unirii,** Splai, apartament 2 camere, dec., 64 mp, mobilat, utilat, NSI Real Estate & Credit Partner va ofera un apartament spatios, mobilat modern, complet utilat, la etajul 3 al unui imobil de 8 etaje construit in 1993. **590 €;** ☎0759.052.391 office@ronsi.ro

445. **Unirii,** Traian, dec., mobilat, utilat, apartament situat pe bd Unirii, intersectia cu str Traian, renovat complet in 2017. Etaj 6/9, mobilat utilat nou, masina de spalat vase, foarte usor negociabil. **410 €;** ☎0736.965.547

446. **Unirii,** Traian, bloc nou, dec., 60 mp, mobilat, utilat, central, 4/5, bloc 1996, luminos, curat, dec., mobilat, echipat, bucatarie echipata, balcon inchis, renovat, liber, exclusiv locuit, disponibil imediat, boxa, loc parcare, **420 €;** ☎0743.174.433

447. **Unirii,** Tribunal, dec., 70 mp, mobilat, utilat, etajul 1/7, 70 mp, bloc 1992, zugravit recent, p, g, f, termopan, um, ac, complet mobilat si utilat modern, 3 minute metrou Unirii, oferat reala, ocazie. **450 €;** ☎0743.041.701 bogdan.cirlan@city-estate.ro

448. **Unirii/** Octavian Goga, dec., 56 mp, mobilat, utilat, proprietar inchiriez apartament 2 camere la Nerva Traian, pe termen lung (3-5 ani) complet mobilat si utilat, zugravit in decembrie 2017, bloc anul 2000. Merita vazut, **450 €;** ☎0731.422.555 dan.stanciu@outlook.com

449. **Universitate** metrou, mobilat, utilat, agentie imobiliara, oferim apartament cu 2 camere in zona Ultracentrala, etaj 3, mobilat complet, renovat, centrala termica, termopan. Vecinatati. Romana, Victoriei, Unirii. Cismigiu. **350 €;** ☎0725.342.339

450. **Universitate,** 65 mp, mobilat, utilat, Balcescu, renovat recent, mobilat modern, utilat complet, aer conditionat, terasa, pozitie deosebita, adiacent Piata Romana, Calea Victoriei, Piata Unirii **400 €;** ☎021.319.78.04/ 0724.257.295 silviuatlas@yahoo.com

451. **Universitate,** 47 mp, mobilat, utilat, Cismigiu, mobilat si utilat complet, renovat recent, spatiu depozitare, aer conditionat, masina de spalat, frigider, cuptor, Tv. Vec: Sala Palatului, Unirii, Izvor, Eroilor OIA 56506, **360 €;** ☎0737.504.517 office@catalog-rezidential.ro

452. **Universitate,** dec., 48 mp, mobilat, utilat, Universitate, Romana, Balcescu, mobilat pentru birouri, etaj 1, liber, urgent. **350 €;** ☎0722.970.050

453. **Universitate,** Armeneasca, 50 mp, mobilat, utilat, renovat, imobil 2000, finisaje de calitate, mobilat si utilat modern, aer conditionat masina de spalat, tv. Vecinatati: Gradina Icoanei, Romana, Unirii, Mosilor. OIA 114333 **450 €;** ☎0737.504.517 office@catalog-rezidential.ro

454. **Universitate,** Cismigiu, 68 mp, mobilat, utilat, ultracentral, 1 minut parc Cismigiu, mobilat modern, bucatarie mobilata si utilata complet, centrala proprie, aer conditionat, tv, renovat recent, spatios. Vec: Sala Palatului, romana, Unirii. OIA91833 **370 €;** ☎0737.504.517 office@catalog-rezidential.ro

455. **Universitate,** N. Balcescu, dec., 60 mp, mobilat, 1979, bloc Dunarea, etajul 3/8, utilat lux, vedere spre Arhitectura, recent renovat, taxe financiar incluse, colaborez cu agentii imobiliare, pret/luna **700 €;** ☎0751.689.018

456. **Universitate,** Nicolae Balcescu, semidec., 48 mp, mobilat, utilat, 2 camere, Universitate semidecomnadat, et.3/8, vedere spate, complet mobilat si utilat. Apropiere metrou, mijloace de transport in comun. Vecinatati: Unirii, Romana, Balcescu, Cismigiu, Victoriei. **450 €;** ☎0752.289.028/ 0752.289.029 office@espaco.ro

457. **Universitate,** parc Cismigiu dec., 60 mp, mobilat, utilat, renovat recent, finisaje de calitate, mobilat si utilat modern, aer conditionat masina de spalat, tv, Vecinatati: Romana, Victoriei, Izvor, Stirbei Voda, Unirii. OIA 18993 **399 €;** ☎0737.504.517 office@catalog-rezidential.ro

458. **Universitate,** Piata Sfantul Gheorghe Coltea semidec., 34 mp, nemobilat, utilat, inchiriez 2 camere in Centrul Vechi - strada Baniei nr.17, parter. Renovat acum, nemobilat, utilat. G, p, t, ac, toate instalatiile noi. Pretabil birouri, firma. Proprietar **470 €;** ☎0722.853.609

459. **Universitate,** Rosetti, 62 mp, mobilat, utilat, ap. 2 cam., modern + clasic stil, et. 4, izolat termic, central, metru, balcon, taxe+ **399 €;** ☎021.260.07.25/ 0721.816.412

460. **Valea** Oltului, Prelungirea Ghencea, 53 mp, dec., mobilat, utilat, apartament 2 camere, dec., prima inchiriere, 53 mp, complet mobilat si utilat, modern, loc de parcare subteran, centrala proprie, balcon, bucatarie inchisa, zona linistita, Ratb, liber, **350 €;** ☎0773.876.722

461. **Vatra Luminoasa, dec., 60 mp, mobilat, utilat, 2 cam., et. 1/8, renovat, totul nou, 480 €; ☎0723.224.223/ 0749.239.555**

462. **Vatra** Luminoasa, Ianacului mobilat, utilat, etaj p/4, curat, spatios, mobilat, utilat complet, renovat, imbunatatiri: gresie, faianta, parchet, ac, termopan, liber, 1+1. Vecinatati: Muncii, Decebal, Pache Protopopescu, Obor, National Arena. OIA 114710, **410 €;** ☎0731.324.660 office@catalog-rezidential.ro

463. **Veteranilor,** sector 6 intre Lujerului si Gorjului dec., 54 mp, mobilat, utilat, doresc o persoana tanara cu varsta maxim de 35 de ani. **100 €;** ☎0761.581.518 vaduva.petrica@yahoo.com

464. **Victoriei,** dec., 65 mp, mobilat, utilat, etaj 4/8, 65 mp, vedere mixta, mobilat si uilat lux 2017, loc parcare, 2 ac, dec., prima inchiriere, totul nou, **490 €;** ☎0738.626.996

465. **Vitan** Auchan, dec., nemobilat, neutilat, 2 camere, bloc reabilitat, gresie, faianta, parchet, liber. ☎0764.375.233

466. **Vitan** Mall, dec., 64 mp, mobilat, utilat, 3 minute distanta de Mall Vitan, an constr. 1995, etaj 2/4, mobilat si utilat nou, parcare ADP, dec., liber, renovat nou, pret 370E, **370 €;** ☎0738.626.996

467. **Vitan** Mall, dec., 64 mp, mobilat, utilat, ap. 2 camere lux, disponibilitatea imediata, 3/4 etaje. Cartier cu multa verdeata, linistit. Loc de parcare inclus in pret. Acces Metrou Mihai Bravu. 580 euro negociabil. Ideal familie, **580 €;** ☎0769.667.775 dree255@yahoo.com

468. **Vitan** mall, Dristor, semidec., 60 mp, mobilat, utilat, inchiriez apartament 2 camere, 4/4, zona mall Vitan, Dristor. **350 €;** ☎0722.570.750 gigivoda@yahoo.com

469. **Vitan** Mall, Foisorului nr. 1, vis a vis ANAP dec., 60 mp, nemobilat, utilat, Proprietar, inchiriez ap. 2 cam., nemobilat, utilat baie+bucatarie, et. 2/8, 2 balcoane, usa metalica, gresie, parchet, termopan, AC, tv+internet, loc parcare, statie RATB, 300 euro neg., termen lung. **300 €;** ☎0723.935.373/ 0722.765.338 mandoc.leontin@yahoo.com

470. **Vitan** mall, Pompieri, stradal, modern, dec., 67 mp, mobilat, utilat, privatehouse.ro va propune spre inchiriere un apartament, in zona Vitan mall.Inchiriere apartament 2 camere Calea Vitan, stradal, langa Pompieri, bloc 1991. **430 €;** ☎0760.101.098 claudiu@privatehouse.ro

Imobiliare închirieri 3 CAMERE

471. **Vitan,** Auchan, Bobocica semidec., 46 mp, mobilat, utilat, contract ANAF inclus in pret, zona linistita, Ratb. 102, 123, 124, 135, 223, etaj 1,4, mobila moderna, intretinere mica, curat, gresie, faianta, parchet, termopan, frigider, aragaz, masina spalat, 1+1. Rog seriozitate **250 €;** ☎0784.700.888/ 0724.413.513

472. **Vitan,** Dristor, Baba Novac, New Town, bloc 2009, semidec., 85 mp, mobilat, utilat, privatehouse.ro va propune spre inchiriere un apartament deosebit, in zona Dristor. Inchiriere apartament 2 camere Dristor - Baba Novac, strada Dristorului, complex New Town Residence, bloc 2009 **550 €;** ☎0760.101.098 claudiu@privatehouse.ro

473. **Vitan,** Rin Grand Hotel, semidec., 44 mp, mobilat, utilat, apartament in incinta Rin Grand Hotel, mobilat si utilat integral, etaj 6, acces imediat la toate facilitatile hotelului **325 €;** ☎0720.464.500

474. **Voluntari,** str. Ecaternia Teodoroiu, inchiriez 2 camere, toate utilitatile; ☎0722.554.398

475. **Zona** Berceni, in spatele Cinema Cultural, semidec., mobilat, utilat, ap. 2 camere, **250 €;** ☎0748.197.579

Apartamente 3 camere

1. **1 Mai,** Bd. Mihalache dec., 123 mp, mobilat, utilat, particular, inchiriez penthouse, constructie 2008,3/3, S= 123 mp: 2 dormitoare, living + dining, 2 bai; terasa de 45 mp (in jurul apartamentului). Complet utilat si mobilat, renovat, loc parcare **550 €;** ☎0754.999.010/ 0732.274.891 adrimihail@yahoo.com

2. **1 Mai,** Ion Mihalache, Grivita, semidec., 70 mp, mobilat, utilat, proprietar inchiriez apartament modern 3 camere, semidec., mobilat si utilat, gfpt, etaj 6 din 10, balcon, imobilul se afla in imediata apropiere a statiei de metrou 1 Mai, **420 €;** ☎0731.536.055 vero_b22@yahoo.com

3. **1 Mai,** Ion Mihalache, Victoriei, Banu Manta dec., 120 mp, mobilat, utilat, 3 camere in vila, 2/2, dec., 2 grupuri sanitare complete (unul cu cada, celalalt cu cabina dus), pat dublu, canapele extensibile, TV LCD, plita cu hota, cuptor, frigider, masina spalat vase/rufe. **700 €;** ☎0740.121.267 contact@sorin-stoinea.ro

4. **1 Mai,** Titulescu, 80 mp, mobilat, utilat, ap. 3 cam., modern, nou, balcon deschic cu dormitorul, et. 2, izolat termic, metrou, luminos, taxe+ **399 €;** ☎021.260.07.25/ 0721.816.412

5. **13 Septembrie,** dec., 84 mp, mobilat, utilat, Panduri, etajul 1/8, dec., mobilat/utilat modern, finisaje de calitate, aer conditionat, 2 bai. Vec: Prosper, Sebastian, Drumul Taberei, Marriott, Cotroceni, Unirii, Izvor, Eroilor, Grozavesti OIA 110021. **500 €;** ☎0731.324.659 office@catalog-rezidential.ro

6. **13 Septembrie,** dec., 100 mp, mobilat, utilat, zona Marriott, bloc din 1992, apartament spatios, etajul 2/4, bloc cu lift, centrala proprie, living open space cu bucataria de 56 mp, dormitor cu dresing, baie spatioasa, merita vazut. **650 €;** ☎0758.098.917/ 0758.098.905 georgian.draghia@galaxyimob.ro

7. **13 Septembrie,** Petre Ispiresci dec., 80 mp, mobilat, utilat, mobilat modern si utilat complet, gresie, faianta, parchet, termopan, aragaz, masina de spalat, frigider, ac, renovat recent. Vec: Panduri, Sebastian, Prosper, Afi Cotroceni, Unirii, Ghencea, Drumul Taberei, OIA107900, **420 €;** ☎0731.324.659 office@catalog-rezidential.ro

8. **13 Septembrie,** Prosper, C anaf, pret neg, dec., 80 mp, mobilat, utilat, stradal pe 13 Septembrie, dec., mobilat/utilat complet, curat, spatios, modern, apropiere ratb, magazine, Drumul Taberei, Ghencea, Izvor, Marriott, Prosper, liber. C anaf inclus. Agentie. **1.700 L;** ☎0737.481.773 euro.c.imobiliare@gmail.com

9. **3 camere,** Piata Pache Protopopescu **390 €;** ☎0787.617.835 rares.ciolacu@galaxyimob.ro

10. **Alba** Iulia, Vitan, Incity Residence, bloc 2010, dec., 100 mp, mobilat, utilat, privatehouse.ro va propune spre inchiriere un apartament deosebit, in zona Dudesti.Inchiriere apartament 3 camere Alba Iulia - Dudesti, InCity Residence, la 5 minute de metrou Dristor, bloc 2010. **800 €;** ☎0760.101.098 claudiu@privatehouse.ro

11. **Alexandru** Averescu, Arcul de Triumf, 165 mp, ap. 3 camere, rafinat mobilat si utilat, garaj si boxa, de inchiriat numai pentru locuinta, **1.200 €;** ☎0724.727.181

12. **Aviatorilor,** Charles de Gaulle dec., 120 mp, mobilat, utilat, Aviatorilor - metrou, 2 dormitoare, living, bucatarie, 2 bai, 3 terase (120 mp) totul mobilat. Centrala termica de apartament, aer conditionat in fiecare incapere **1.400 €;** ☎0740.115.166

13. **Avrig,** ap. 3 cam., et. 1, semimobilat sau mobilat la cerere, termopane, aer conditionat, nou, zugravit, **400 €;** ☎0722.526.782

14. **Baba** Novac, semidec., 70 mp, nemobilat, neutilat, chiar la parc IOR, stradal, etajul 4 din 10, bloc reabilit, nemobilat, neutilat, gresie, faianta, parchet, termopane, usa metalica, liber **250 €;** ☎0728.777.132 office@ramax.ro

15. **Baba** Novac, mobilat, proprietar, 3 camere curte, toate utilitatile, curat, pretabil locuit, birou, etc., **280 €;** ☎0747.984.009

16. **BABA** NOVAC, parc IOR, semidec., 70 mp, mobilat partial, utilat, demisol, bloc nou, centrala proprie, modern **400 €;** ☎0755.054.708 dan.stef2006@yahoo.com

17. **Baneasa** mobilat, utilat, ap. 3 cam., 2/4, anvelopat, bucatari deschisa, baie, cbaina, curat si linistit, pret **550 €;** ☎0744.512.415

18. **Baneasa** Natura Residence, dec., 160 mp, mobilat, utilat, Aleea Privighetorilor. Apartament 3 camere penthouse in ansamblul Natura Residence, etajul 5/s+p+5, living, 2 dormitoare, 2 bai si o toaleta de serviciu, 2 terase de 70 mp, loc de parcare subteran si boxa. **1.100 €;** ☎0732.535.415 madalina.imob@yahoo.com

19. **Baneasa,** dec., 135 mp, mobilat, utilat, imobil 2016 Straulesti, Romatsa, locatie buna. Apartamentele au suprafete intre 130 mp, 160 mp, pe un singur nivel sau tip duplex, finisari lux, se mobileaza la cerere, paza 24 h, garaj subteran, **1.100 €;** ☎0751.053.622/ 0751.053.625 sigmaserviceimob@yahoo.com

20. **Baneasa,** dec., mobilat, utilat, inchiriez apartament mobilat si utilat complet, 3 camere, intr-un bloc nou dintr-o zona linistita, cu o curte privata. Suprafata utila de 73 mp, cu o curte privata de 35 mp. **499 €;** ☎0745.002.301 danielremes@yahoo.com

21. **Baneasa,** semidec., 70 mp, mobilat, utilat, Sisesti, apartament 3 camere, etaj 3/4, suprf. utila 70 mp, an 2017, mobilat si utilat modern, prima inchiriere, loc de parcare subteran, boxa, doua balcoane, neg. **650 €;** ☎0737.615.809/ 031.438.12.51 dan@regalhouse.ro

22. **Baneasa,** Antena 1, Somesul Rece, bloc 2010, dec., 95 mp, mobilat, utilat, privatehouse.ro va propune spre inchiriere un apartament in zona Baneasa. Inchiriere apartament 3 camere Baneasa, strada Somesul Rece, bloc 2010; **725 €;** ☎0741.773.257 simona@privatehouse.ro

23. **Baneasa,** Natura Residence, dec., 100 mp, mobilat, utilat, Aleea Privighetorilor. Apartament 3 camere cu 2 bai si un grup sanitar, AC in fiecare incapere, 2 dressing-uri, bucatarie mare (cu spatiu camara separat), terasa, boxa si loc de parcare subsol, **700 €;** ☎0732.535.415 madalina.imob@yahoo.com

24. **Baneasa,** Sisesti, dec., 95 mp, mobilat, utilat, apartament in bloc nou 2016, dec, 95 mp, balcon, 2 bai, et. 1/6, bloc cu lift, loc de parcare la subteran,mobilat si utilat complet nou, Ac Daikin, centrala, lcd, avans 1+1, **620 €;** ☎0766.431.745

25. **Baneasa,** Sisesti, Complex North Lane, bloc 2010, dec., 85 mp, mobilat, utilat, privatehouse.ro va propune spre inchiriere un apartament in zona Baneasa - Sisesti. Inchiriere apartament 3 camere Baneasa - Sisesti, North Lane, bloc 2010; **650 €;** ☎0741.773.257 simona@privatehouse.ro

26. **Baneasa,** Sisesti, restaurant Papion, bloc 2012, dec., 80 mp, mobilat, utilat, privatehouse.ro va propune spre inchiriere un apartament in zona Baneasa - Sisesti.Inchiriere apartament 3 camere Baneasa - Sisesti, langa Restaurantul Papion, bloc 2012. **550 €;** ☎0741.773.257 simona@privatehouse.ro

27. **Banu** Manta, Titulescu, Basarab, semidec., 60 mp, nemobilat, utilat partial, proprietar, inchiriez sau vand apartament 3 camere, situat in zona Titulescu - Banu Manta - pasaj Basarab, la 5 min de metro de metrou Basarab si la 15 min de mers pe jos de la piata Victoriei, **450 €;** ☎0730.584.967 elenaguta@yahoo.com

28. **Barbu** Vacarescu, Laguna Residence, total nou, semidec., 100 mp, mobilat, utilat, privatehouse.ro va propune spre inchiriere un apartament in zona Barbu Vacarescu.Inchiriere apartament 3 camere Barbu Vacarescu - Floreasca, complex Laguna Residence, bloc 2016. **800 €;** ☎0741.773.257 simona@privatehouse.ro

29. **Barbu** Vacarescu, Parcul Circului semidec., 65 mp, mobilat, utilat, apartament cochet Barbu Vacarescu, intrare Dinu Vintila, 3 camere, 6/7, balcon, zona linistita cu paza, 1+1 garantie, disponibil 1 februarie 2018. **450 €;** ☎0744.589.760

30. **Basarab** metrou, Gara de Nord lux, semidec., 90 mp, mobilat, utilat, 3 camere, et 1, mobilat, utilat, aragaz, frigider, masina de spalat, AC, LCD, centrala termica, proprietar serios, acces facil Romana, Victoriei, Calea Grivitei, Crangasi, Grozavesti, Regie, Eroilor. **410 €;** ☎0732.413.403

31. **Berceni,** semidec., 75 mp, mobilat, utilat, 3 camere stradal Berceni, 8 minute pe jos de Piata Sudului, curat, 75 mp, mobilat si utilat, centrala termica, ac, pret foarte bun **270 €;** ☎0786.327.

Imobiliare închirieri 3 CAMERE

105. **Grozavesti,** complex Orhideea Gardens, dec., 100 mp, mobilat, utilat, ap 3 cam lux, dec., etajul 10/12, finisaje superioare, complet mobilat/ utilat lux. Este compus din 2 dormitoare, 2 bai, 2 holuri, 1 living, o bucatarie si o terasa - 100 mp, loc parcare subsol si boxa **900 €;** ☎0770.510.891

106. **Herastrau,** Aviatiei, duplex, City Point, bloc 2017 semidec., 279 mp, mobilat, utilat, Totul nou, privatehouse.ro va propune spre inchiriere un duplex deosebit, in zona Aviatiei. Inchiriere duplex 4 camere Aviatiei, complex City Point, langa Permise Auto Pipera, bloc 2017, **1.600 €;** ☎0741.773.257 simona@privatehouse.ro

107. **Herastrau,** Aviatiei, totul nou, bloc 2017, semidec., 100 mp, mobilat, utilat, privatehouse.ro va propune spre inchiriere un apartament in zona Aviatiei. Inchiriere apartament 3 camere Aviatiei - Crystal Palace, strada Musetesti, bloc 2017, **1.000 €;** ☎0741.773.257 simona@privatehouse.ro

108. **Herastrau,** Baneasa dec., 129 mp, mobilat, utilat, Particular, inchiriez apartament 3 camere Cartierul Francez (Virgil Madgearu), bloc nou, etaj 3/5, complet mobilat si utilat premium, garaj propriu, 1.000 euro, **1.000 €;** ☎0722.775.218 alexandradob@icloud.com

109. **Iancului** dec., 70 mp, mobilat, utilat, metrou, apartament mobilat si utilat complet nou, amenajat recent, aflat la prima inchiriere, situat la 3 minute de metrou, etaj 4/10, zona linistita fara zgomot, merita vazut. **380 €;** ☎0748.908.724/ 0762.656.686

110. **Iancului** Iulia Hasdeu - 3 minute metrou, dec., 72 mp, mobilat, utilat, 3 camere dec., 2 grupuri sanitare, renovat, mobilat, utilat, liniste, **470 €;** ☎0732.135.470

111. **Iancului** metrou, semidec., 70 mp, mobilat, utilat, confort 1, semidec., etaj 4 din 10, bloc reabilitat termic, 70 mp, gresie, faianta, parchet, termopan, mobilat modern, masina de spalat, frigider, aragaz, totul nou, primul chirias, liber **380 €;** ☎0758.230.771/ 021.252.16.05 filip@confortcasaimobiliare.ro

112. **Iancului,** metrou, dec., 90 mp, mobilat, utilat, 3 camere dec., mobilat si utilat complet, gresie, faianta, termopan, ac, aragaz, frigider, masina de spalat, baie+gr. sanitar , 2 balcoane inchise, bloc reabilitat termic, se accepta studenti, **400 €;** ☎0722.785.494

113. **Iancului,** Obor, Iulia Hasdeu, Dimitrov, dec., 75 mp, mobilat, utilat, Iancului, Iulia Hasdeu, Obor, metrou 5min, 3 camere, dec., mobilat, complet utilat, reabilitat, et 4/10, 2 grupuri sanitare, balcon inchis. **400 €;** ☎0749.999.115 ionut.calapod@yahoo.com

114. **Ion** Mihalache, aproape de intersectia cu Turda, semidec., 73 mp, nemobilat, utilat partial, B-dul Ion Mihalache la 50m de intersectia cu Turda, 1982, nemobilat, 5/9, reabilitat termic, parchet nou,doua bai, AC, vedere spate, mijloace transport in fata:300,205, 282 si tr 41. 380 E, **380 €;** ☎0724.463.467

115. **Ion** Mihalache, Domenii, semidec., 70 mp, nemobilat, utilat partial, bloc stradal pe Ion Mlhalache, in apropiere de Piata Domenii, Et.8/10, renovat, g, f, p, t, um, usi de interior, instalatii si calorifere schimbate,nu a fost locuit de la renovare, nemobilat, liber, **400 €;** ☎0760.654.540

116. **Iuliu** Maniu, Lujerului lux, stradal, dec., 80 mp, mobilat, utilat, oferim spre inchiriere un apartament de 3 camere amenajat modern, cu balcon pe toata lungimea apartamentului. Apartamentul se afla la 2 minute de Metrou Lujerului si 4 min. de Cora la Piata Veteranilor **500 €;** ☎0726.498.849

117. **Jean** Steriadi, metrou 1 Decembrie, dec., mobilat, utilat, chiar pe strada Giurgeni, etajul 3 din 4, centrala, renovat recent, bloc reabilitat, mobilat si utilat, liber, termen lung **350 €;** ☎0728.777.132 office@ramax.ro

118. **Kiseleff** - Clucerului, dec., 115 mp, mobilat, utilat, apartament 3 camere, etaj 1/6 in bloc 2007 (aflat la prima inchiriere) cu finisaje premium, Clasa lux, Zona Parc Herastrau. **1.150 €;** ☎0735.523.505/ 0744.523.505 munteniagrup2005@yahoo.com

119. **Kogalniceanu,** Cismigiu, semidec., 75 mp, nemobilat, utilat partial, situat la parterul inalt al unui imobil tip vila de 3 etaje, sup. 75 mp. Apartamentul este nemobilat cu bucataria mobilata, este renovat, dispune de tamplarie PVC, aer conditionat in fiecare camera. **550 €;** ☎0727.100.380/ 0725.137.134 office@revest.ro

120. **Lujerului,** stradal Iuliu Maniu, dec., 85 mp, mobilat, utilat, apartament 3 camere Lujerului stradal sector 6, Militari, dec. spatios, mobilat modern, zona linistita, disponibil imediat, metrou Lujerului 3 min, pentru detalii telefonic. Se poate si ANAF **440 €;** ☎0726.498.849

121. **Magheru,** Nottara, semidec., 125 mp, mobilat, utilat, spatios, 2 terase mari, mobila calitate, utilat complet, renovat total, et. 8, vedere mixta, 75 mp + 50 mp terasa, metrou Romana, contract Anaf, ☎0728.676.350 imobcont@gmail.com

122. **Magheru,** Universitate metrou, Intercontinental semidec., mobilat, inchiriez 3 cam. 5/8, renovat, mob., utilat nou, porprietar **450 €;** ☎0723.436.363

123. **MARGEANULUI,** dec., 19 mp, mobilat, utilat, ofer camera de inchiriat zona linistita, mobilata, 550 ron cu tot cu utilitati, **550 L;** ☎0761.062.763 rraphelle@yahoo.com

124. **Marriot,** dec., 80 mp, mobilat, utilat, apartament 3 camere- zona Marriot, super oferta apartament 3 camere dec.e in zona Monitorului Oficial-13 Septembrie, mobilat pentru locuinta. Chirie lunara: 550 euro, 2 luni avans+1 luna garantie, **500 €;** ☎0735.888.111/ 0728.220.427 ardesbio@gmail.com

125. **Mega** Mall, mobilat partial, utilat, ap. 3 camere, renovat, parter/10, 1 luna+ 1 luna, **400 €;** ☎0723.272.097/ 0722.330.307

126. **Metrou** Lujerului, Militari, dec., 80 mp, mobilat, utilat, metrou 5 min, dec., etaj 2/4, mobilat/ utilat modern, renovat, gresie, faianta, parchet, termopane, ac, loc de parcare ADP. Vec: Gorjului, Pacii, Politehnica, Mall Piaza, Afi Cotroceni, Drumul Taberei. OIA111609 **449 €;** ☎0731.324.659 office@catatalog-rezidential.ro

127. **Mihai** Bravu, Ferdinand, semidec., 70 mp, mobilat, utilat, etaj 3, mobilat modern, totul nou, masina spalat, tv, aer conditionat, combina frigorifica, termopan, parchet, gresie, faianta, **500 €;** ☎0724.278.376

128. **Militari** (1 min. Apusului-Complex) semidec., 76 mp, mobilat, utilat, cf. 1, 2/8, balcon 7 m, 2 gr. sanitare, toate imbunatatirile, stradal, liber, **300 €;** ☎021.434.30.60/ 0731.322.851 bestimobiliaremilitari@gmail.com

129. **Militari** (1 min. de Scoala 310 - Politie), dec., 75 mp, mobilat, utilat, apartament de inchiriat, confort 1, sporit, cu 2 bai, la etajul 2/8, renovat recent complet, cu toate imbunatatirile, mobilat si utilat complet recent, NOU, cu contract **400 €;** ☎0722.302.080

130. **Militari** - Virtutii semidec., 78 mp, nemobilat, neutilat, Orsova, apartament 3 camere, suprafata 80 mp, un balcon inchis, etaj 3/8, imobil 1990, **400 €;** ☎0731.301.900 cristian.grigore@reian.ro

131. **Militari** Pacii, proaspat renovat, dec., 85 mp, mobilat, utilat, apartament cochet, renovat acum o saptamana, etaj 7, confort 1 sporit, la 5 minute de metrou. Mobilier modern la nou, Utilat cu aer conditionat, masina de spalat, aragaz, frigider tv, centrala, **450 €;** ☎0725.691.900/ 0762.079.095

132. **Militari** Residence dec., 80 mp, mobilat, utilat, constructie noua,mobilat si utilat modern, centrala proprie, lcd, ac, masina de spalat, bucatarie deschisa, liber **370 €;** ☎0725.740.601

133. **Militari** Residence, dec., 70 mp, mobilat, utilat, inchiriez apartament 3 camere bloc nou 2016, Militari Residence, dec., suprafata aprox. 70 mp, etaj 7/8, complet mobilat si utilat nou (g, f, p, t, um), **400 €;** ☎0764.529.841

134. **Militari,** semidec., 70 mp, mobilat, utilat, Apusului, Ghirlandei, ap. 3 cam. cf 1 semidec, et, 3/4, 70mp, mobilat, utilat, parchet, gresie, faianta, termopan, balcon, AC, liber, magazine, Ratb, gardinita, scoala, disponibil imediat, **350 €;** ☎0724.590.266 steluta.sterpu@eurocityestate.ro

135. **Militari,** semidec., 70 mp, mobilat, utilat, Apusului, semidec, etaj 4 din 4, mobilat si utilat modern, renovat, aer conditionat, apropiere mijloace de transport, metrou, pret negociabil, 1+1 **330 €;** ☎0723.118.778/ 0723.118.758 stentorintermed@yahoo.com

136. **Militari,** Gorjului, semidec., 75 mp, mobilat, utilat, metrou 7 min, mobilat/ utilat modern, renovat, gresie, faianta, parchet, termopane, ac, tv, centrala proprie, loc parcare. Vec: Militari-Lujerului, Politehnica, Pacii, Afi Cotroceni, Mall Plaza, Drumul Taberei. OIA112294, **400 €;** ☎0731.324.659 office@catatalog-rezidential.ro

137. **Militari,** Gorjului, 70 mp, mobilat, utilat, metrou, etajul 7/10, mobilat/utilat complet, izolat interior, doua bai, balcon, ac, masina de spalat vase/rufe, frigider, plita, cuptor. Vecinatati: Lujerului, Pacii, Mall Plaza, Drumul Taberei, Moghioros.ID2552 **450 €;** ☎0756.372.907 office@imobiliare-b24.ro

138. **Militari,** Gorjului, dec., 69 mp, mobilat, utilat, metrou, etajul 7/9, mobilat/ utilat modern, gresie, faianta, parchet, termopan, aer conditionat, tv, balcon. Vecinatati: Lujerului, Pacii, Drumul Taberei, Parc Moghioros, Mall Plaza, Afi Cotroceni, Crangasi. ID2560, **400 €;** ☎0756.372.907 office@imobiliare-b24.ro

139. **Militari,** Gorjului, Dezrobirii, dec., 71 mp, mobilat, utilat, 2/8, dec., 2 bai, renovat recent, instalatii noi, g, f, p, t, um, liber, 5 min metrou, scoli, magazine. In acest moment este utilat complet si partial mobilat - 350 euro, mobilat nou - 400 euro **350 €;** ☎0729.831.446 studentimobiliare@yahoo.com

140. **Militari,** Lujerului, semidec., 75 mp, mobilat, utilat, metrou Lujerului, Cora, tramvai 41, renovat, mobilat, utilat full, totul nou, masina de spalat vase, balcon mare, piata, market, impecabil **550 €;** ☎0731.144.156

141. **Militari,** Lujerului, 75 mp, mobilat, utilat, metrou, etaj 1/9, mobilat/utilat modern, renovat, gresie, faianta, parchet, termopane, ac, tv led 4k, canapea extensibila, loc parcare ADP. Vec: Militari-Gorjului, Politehnica, Afi Cotroceni, Mall Plaza. OIA113296 **500 €;** ☎0731.324.659 office@catatalog-rezidential.ro

142. **Militari,** Lujerului, semidec., 75 mp, mobilat, utilat, metrou, etajul 1 din 9, mobilat/utilat complet, gresie, faianta, pachet, termopan, aer conditionat, tv, balcon inchis. Vecinatati:Drumul Taberei, Mall Plaza, Afi Cotroceni, Crangasi, Gorjului, Politehnica. ID2547 **499 €;** ☎0756.372.907 office@imobiliare-b24.ro

143. **Militari,** Lujerului, metrou, dec., 70 mp, mobilat, utilat, mobilat modern si utilat complet, etaj 2/9, gresie, faianta, parchet, termopan, aragaz, masina de spalat, frigider, TV, AC, renovat recent. Vec: Gorjului, Politehnica, Plaza mall, Afi Cotroceni, Crangasi. OIA150000. **399 €;** ☎0731.324.659 office@catalog-rezidential.ro

144. **Moldovita,** Complex Trident, dec., mobilat, utilat, ap. cu 3 camere, ultralux, et. 1, garaj subteran terasa, **450 €;** ☎0725.474.747

145. **Muncii** 90 mp, nemobilat, neutilat, 3 min.Metrou, stradal, terasa 25mp, pretabil firma, imbunatatiri, renovat recent. Contr.ANAF. **2.800 L;** ☎0762.345.350

146. **Obor,** Calea Mosilor, 70 mp, nemobilat, neutilat, 5 minute metrou Obor, 3 camere, dec., 2 balcoane, 2 bai, nemobilat, etaj 1, vedere fata, pretabil firma, birou, cabinet, salon etc. Vecinatati: Calea Mosilor, Mihai Bravu, Stefan cel Mare, **400 €;** ☎0752.289.028 office@espaco.ro

147. **Obor,** Colentina, semidec., 68 mp, mobilat, utilat, str. Ion Berindei, metrou Obor 10 min, Kaufland, sectia 7, 5/10, 68 mp, bloc reabilitat termic, contorizat, imb. g, f, p, um, termopan, mobilat complet, utilat, liber. **350 €;** ☎0722.614.867/ 0737.435.628

148. **Obor,** Colentina, Doamna Ghica, stradal, dec., 72 mp, mobilat, utilat, vav Parc Plumbuita,10 min metrou, piata, Mall Veranda, 5/10, bloc reabilitat termic, pe mijloc, orientare E, vedere deschisa, gresie, faiante, termopan, usa metalica, 1+1 L, **250 €;** ☎021.380.28.14/ 0737.435.628

149. **Obor-** Teiul Doamnei, semidec., mobilat, inchiriez ap. cu trei camere, izolat interior- exterior, cu loc de parcare, **300 €;** ☎0784.327.472

150. **Obregia,** dec., 73 mp, mobilat, utilat, inchiriere 3 camere dec.e, et. 8/10, mobilat, utilat. **390 €;** ☎0758.098.233 claudia.stroe@galaxyimob.ro

151. **Onix** Grozavesti, dec., 90 mp, mobilat, utilat, apartament de lux 3 camere lux zona Cotroceni, Complex Residential Onix. Apart este la et 11 al imobilului cu vedere spre Cheiul Dambovitei. Este utilat mobilat complet, de lux. Prima inchiriere **750 €;** ☎0726.498.849

152. **Orhideea** Gardens, 3 camere, loc de parcare lux dec., 140 mp, mobilat, utilat, apartament in complexul Orhideea Gardens, in zona Grozavesti, la 3 minute de metrou. Spatiul foarte generos, cu 2 dormitoare mari si un living deschis, se bucura de un perete de sticla **950 €;** ☎0726.498.849

153. **Pajura,** dec., 75 mp, mobilat, utilat, metrou Jiului, apartament situat la etajul 2, dec., mobilat si utilat complet nou, renovat recent, spatios, liber, zona foarte linistita. **440 €;** ☎0762.656.686/ 0748.908.724

154. **Panduri** dec., 80 mp, mobilat, utilat, apartament 3 camere 6/10 dec., 2 grupuri sanitare, 80 mp, c-tie 1992, in spatele hotelului Marriott, mobilat utilat, proaspat renovat, termopane, g, f, ac **400 €;** ☎0722.501.636 cristinacivicimobiliare@gmail.com

155. **Panduri,** semidec., 75 mp, mobilat, utilat, ap. 3 camere Panduri, complet, utilat si mobilat modern. **350 €;** ☎0723.637.637 eugenalex@yahoo.com

156. **Pantelimon,** stradal, dec., 78 mp, mobilat, utilat, Pantelimon, stradal langa spitalul sf. Pantelimon 2/10 cf 1 dec, mobilat, utilat, loc parcare, 350 euro lunar + 1 luna garantie. **350 €;** ☎0742.633.124

157. **Piata** Alba Iulia dec., 110 mp, mobilat, utilat, NSI Real Estate va pune la dispozitie un apartament cu influente moderne, incapere spatioase si o vedere superba asupra orasului. Imobilul beneficiaza de paza 24/24 **800 €;** ☎0759.052.391 office@ronsi.ro

158. **Piata** Alba Iulia, 3 camere, proaspat renovat, zona dec., 73 mp, nemobilat, neutilat, ap. dec., bd. Burebista. Bloc din 1991, curat, civilizat. Etaj 7/8. Vedere dubla. Renovat proaspat. SU 73 mp + 3 balcane (6 mp). Pretabil locuinta/ sediu firma. Nemobilat. AC in fiecare camera. Liber **500 €;** ☎0726.103.446/ 0722.314.025 anasta_75@yahoo.com

159. **Piata** Pache Protopopescu, nr. 2, mobilat, utilat, renovat, parchet, gresie, faianta, usa metalica, centrala proprie, tv internet, **280 €;** ☎0721.859.789

160. **Piata** Progresu, Eroii Revolutiei, dec., 65 mp, mobilat, utilat, soseaua Giurgiului, apropape metrou Eroii Revolutiei, 3 camere, cf. 1, circular, 65 mp, et 9/10, mobilat, utilat, modern, g, f, t, ac. 1+1 luna garantie, **330 €;** ☎0744.324.030/ 0760.728.833 niky.dumitrescu@gmail.com

161. **Piata** Romana, semidec., 80 mp, mobilat, utilat, Caderea Bastiliei. etaj 2, liber, mobilat si utilat complet modern, amenajat, conditii de lux, situat la 3 minute de metrou, bucatarie spatioasa, 5 minute metrou Romana; **550 €;** ☎0762.656.686/ 0748.908.724

162. **Piata** Romana, B-dul Dacia, stradal, dec., 100 mp, mobilat partial, neutilat, etajul 1/3, gresie, faianta, parchet, termopane, centrala termica, pretabil firma sau locuit, **600 €;** ☎0761.532.117/ 0722.542.692

163. **Piata** Romana, sub reclama Coca Cola, semidec., 65 mp, mobilat, utilat, apartament 3 camere de inchiriat, in blocul din rondul de la Piata Romana, etajul 7/9, suprafata 65 mp (este cel mai mare model de apartament de 3 camere din imobil), priveliste panoramica, mobilat, utilat. **500 €;** ☎0727.831.455 ioachim.catalin@gmail.com

164. **Piata** Unirii, Casa Poporului, inchiriere apartament 3 camere in zona, dec., 80 mp, mobilat, utilat, **600 €;** ☎0758.098.001 mihai.bezdedeanu@galaxyimob.ro

165. **Piata** Victoriei dec., 80 mp, mobilat, utilat, Calea Victoriei ap. 3 cam dec, et. 3/10, mobilat, utilat, 70 mp + balcon, c-tie 1995, parchet din lemn masiv, gresie, faianta, termopan, ac, 2 gr. sanitare vedere Calea Victoriei, liber, metrou, parc **750 €;** ☎0724.590.266 steluta.sterpu@eurocityestate.ro

166. **Piata** Victoriei Titulescu dec., 100 mp, nemobilat, utilat, 3 cam cf. 1 sporit, etaj1, liber, renovat modern, totul nou, bucatarie mobilata si utilata, toate dotarile, centrala proprie, merita vazut **500 €;** ☎0767.922.400/ 0722.912.924 cordialimobiliare@yahoo.com

167. **Piata** Victoriei, dec., 100 mp, mobilat, utilat, 3 camere dec., 8/10, constr anii 90, rezidenta, pretabil si birou, after-school, sali de cursuri, etc, situat la metrou, pret 730 E. **730 €;** ☎0723.606.040 goldwinpromotion@gmail.com

168. **Piata** Victoriei, semidec., 75 mp, mobilat, utilat, apartament de 3 camere aflat la prima inchiriere, bloc nou, complet mobilat si utilat, cu mobilier si electrocasnice noi **950 €;** ☎0723.282.678 corina.ciobanu@imoteca.ro

169. **Piata** Victoriei, Parcul Kiseleff, dec., 100 mp, mobilat, utilat, proprietar, inchiriez apartament 3 camere, Piata Victoriei, strada Mihai Moneteariei, bloc 2011, lux, dec., et. 4 din 4, 100 mp, 2 bai, terasa, loc garaj subteran, paza. 1750 eur/luna. **1.750 €;** ☎0724.256.535

170. **Pipera** dec., 109 mp, mobilat, utilat, My Dream Residence, bloc 2014, etaj 2, 2 bai, renovat, mobilat si utilat **650 €;** ☎0720.663.399 siadconcept@gmail.com

171. **Pipera** dec., 100 mp, mobilat, utilat, Pipera Jolie Ville, etaj 2, dec., centrala proprie, mobilat utilat complet, garaj, terasa, doua grupuri sanitare, **550 €;** ☎0722.966.684

172. **Pipera,** dec., 90 mp, mobilat, utilat, complex Diamond Residence, liniste si confort langa padure, etaj 2, centrala termica, aer conditionat, paza, piscina, loc de joaca pentru copii, acces usor spre Baneasa, Aurel Vlaicu, autostrada A3, **575 €;** ☎0757.502.563 office@optimumgroup.ro www.optimum-imobiliare.ro

173. **Plevnei,** ansamblul rezidential Orhideea Gardens, semidec., 156 mp, mobilat, utilat, apartament premium, situat la et 9/11 cu vedere panoramica asupra zonei, compus din 3 camere spatioase, luminoase, living 73 mp si doua dormitoare ficare cu baie, dressing si balcon. loc parcare, **900 €;** ☎0762.612.172/ 0799.933.979

174. **Polona,** inchiriere penthouse, dec., 140 mp, nemobilat, neutilat, **1.200 €;** ☎0723.337.388 lumnita.volschi@galaxyimob.ro

175. **Popesti** Leordeni, dec., 80 mp, mobilat, utilat, inchiriez apartament de 3 camere la 10 minute mers pe jos de statia de metrou Dimitrie Leonida.An de constructie 2016. Disponibil imediat.Plata avans+garantie: 350euro + 350euro. **350 €;** ☎0770.518.978/ 0771.094.590 cososchivalentin@gmail.com

176. **Prelungirea** Ghencea, dec., 70 mp, mobilat, utilat, imobil nou, utilat/mobilat modern, aer conditionat, centrala termica, plita, cuptor, frigider, masina de spalat rufe vase, loc de parcare. Vecinatati: Drumul Taberei, 13 Septembrie, Militari, ID-2544, **450 €;** ☎0756.372.907 da_niel8@yahoo.com

177. **Rahova,** semidec., 60 mp, mobilat, utilat, Liceu Bolintineanu, semidec., etaj 8 din 8, mobilat si utilat modern, renovat, curat, aer conditionat, apropiere mijloace de transport, liber, 1+1 **200 €;** ☎0723.118.765/ 0723.118.760 stentorintermed@yahoo.com

178. **Rahova,** Bolintineanu, dec., mobilat, utilat, acces rapid Ratb, 2/10, cf. 1, dec., mobilat moderm, frigider, aragaz, masina de spalat, gresie, faianta, parchet, termopan, usa metalica, foarte curat, negociabil. **350 €;** ☎0737.414.527

179. **Rahova,** Buzoieni, semidec., 68 mp, mobilat, utilat, proprietar, inchiriez ap. 3 camere, str. Buzoieni, Nr.2, Bl.M76, et.2/8, ap.15, Sector 5. Acces 1 min la RATB 226, 139, 32. Renovat integral dec. 2017. Pret/ luna (1+1). Rog contact tel dupa ora 16. **420 €;** ☎0749.089.310 corneliu.barsan@gmail.com

180. **Rahova,** Sebastian Liberty Mall, semidec., mobilat, utilat, acces rapid Unirij, linia tramvai 32, etaj 3/9, cf. 1; **350 €;** ☎0745.067.409

181. **Rahova,** Sebastian, mobilat, utilat, acces rapid Ratb, 3/10, confort 1 dec., mobilat si utilat, frigider, aragaz, masina de spalat, gresie, faianta, parchet, termopan, usa metalica, foarte curat, negociabil, **295 €;** ☎0737.414.527

182. **Romana,** metrou, dec., 80 mp, mobilat, utilat, ap. 3 cam.+ hol locuibil, et. 1, modern+ clasic stil, balcon, central, metrou, taxe+ **398 €;** ☎021.260.07.25/ 0721.816.412

183. **Rond** Piata Romana, blocul de la coloane semidec., 63 mp, mobilat, utilat, Langa gura de metrou Piata Romana, mobilat utilat modern si complet, 2 bai, et. 7/9, vedere panoramica, magazine, banci, farmacii la parterul blocului, ideal pentru studenti **500 €;** ☎0727.831.455 ioachim.catalin@gmail.com

184. **Sala** Palatului, semidec., 75 mp, mobilat, utilat, Stirbei Voda, complet renovat, mobilat si utilat modern, centrala, gresie, faianta, termoane, terasa mare, centrala, etajul 5 din 6 etaje, aer conditionat, liber, termen lung **550 €;** ☎0728.777.132 office@ramax.ro

185. **Sebastian** - Calea Rahovei, dec., mobilat, intersectie, particular inchiriez ap. 3 camere, stradal, curat, plata o luna avans, rog seriozitate, pretul zonei; ☎0721.457.851

186. **Sebastian,** dec., 80 mp, mobilat, utilat, Prosper, parcul Sebastian, suprafata 85 mp, et. 4/8, renovat recent, mobilat si utilat tineresc, gresie, faianta, parchet, termopan, 2 paturi matrimoniale, 2 gr. sanitare, 2 locuri parcare, liber, **300 €;** ☎0734.830.800

187. **Sebastian,** BRD, semidec., 70 mp, mobilat, utilat, bloc nou, apartament renovat, termopan, parchet, gresie, faianta, aragaz, frigider, masina spalat, mobila modern, apometre, repartitoare, aer conditionat, usa metalica, parcare, contract Anaf disc., **330 €;** ☎0722.785.494

188. **Sebastian,** Dumbrava noua, mobilat, utilat, 3/8 confort 1 doua camere open space mobilat modern frigider aragaz masina de spalat gresie faianta parchet termopan usa metalica foarte curat, **395 €;** ☎0737.414.527

189. **Sebastian-** Prosper, dec., 78 mp, mobilat, utilat, la 3 minute de masinile 385, 226, 122, etaj 3/8 confort 1, 2 grupuri sanitare. Bun pentru studenti sau familie cu copii, **1.200 L;** ☎0730.421.581

190. **Sector 1, Herastrau, Soseaua Nordului, 192 mp, ap. de lux, an 2008, living, 2 dormitoare, 2 bai, wc, bucatarie, 2 terase, boxa, 2 locuri garaj, gresie, faianta, parchet, termopan, plase tantari, aer conditionat, bucatarie echipata, interfon, alarma, cablu, piscina, 1.800 €;** ☎0722.353.920

191. **Stefan** cel Mare Chirie apartament 3 camere, dec., 69 mp, mobilat, utilat, apartament cu 3 camere, 2 bai, recent renovat, situat in zona Stefan Cel Mare, amplasat intr-un imobil reabilitat si consolidat, este complet mobilat si utilat (nou), avand un spatiu generos **690 €;** ☎0749.076.011 sweethome_imob@yahoo.com

192. **Stefan** cel Mare, semidec., mobilat, utilat, chiar la metrou, pasaj, intrare stradala, etajul 10 din 10, ideal birou, mobilat, renovat, liber, termen lung, **275 €;** ☎0728.777.132 office@ramax.ro

193. **Stefan** cel Mare, semidec., 82 mp, nemobilat, utilat partial, la 400m de gura de metrou, apartament cu 3 camere, in vila consolidata si renovata interior/ exterior, cu suprafata utila de 79 mp + 3mp balcoane, pentru birouri sau locuinta **600 €;** ☎0767.653.693 mihai.manole@iness-intermed.ro

194. **Stefan** cel Mare, lcoanei, dec., 100 mp, mobilat, utilat, etajul 2/10, intr-un bloc construit in 1976, tamplarie termopan, aer conditionat, electrocasnice, mobilat complet, paza, supraveghere video. **450 €;** ☎0745.502.099 adipiciu@gmail.com

195. **Stirbei** Voda, dec., 68 mp, mobilat, utilat, intersectie cu Berzei, ap. 3 cam dec, mobilat, utilat complet, 1/8, c-tie 2000, parchet, gresie, faianta, termopan, AC, masina de spalat vase, suprafata 68mp, liber, disponibil imediat. **700 €;** ☎0724.590.266 steluta.sterpu@eurocityestate.ro

196. **Straulesti,** semidec., 107 mp, nemobilat, utilat, 2 Cocosi, apartament 3 camere, etaj 2/4, suprf. utila 107 mp, an 2007, bucatarie mobilata si utilata, nemobilat, doua bai, 3 balcoane, loc de parcare subteran, boxa, centrala termica, liber, +tva, **500 €;** ☎0763.839.539/ 031.438.12.51 george@regalhouse.ro

197. **Straulesti,** Aleea Tripoli zona Petrom City, dec., 106 mp, mobilat, utilat, inchiriere ap. duplex, Aleea Tripoli, Petrom City, sector 1, 3 camere, 2 bai, balcon, 106 mp utili, garaj interiormobilat si utilat, scoli si gradinite langa, acces Ratb,distanta aeroport 15 min,750 euro, **750 €;** ☎0755.112.384 cosminmonac@yahoo.com

198. **Televiziune,** Balescu dec., 80 mp, mobilat partial, utilat, apartament 3 camere, sector 1, dec., etaj 1/3, bucatarie, baie utilate, bucatarie mobilata, ct, usa intrare Italia, zona eleganta, linistita. Se inchiriaza scop rezidential, exclus firma. Chirie 1+1. **750 €;** ☎0723.387.938

199. **Tineretului** semidec., 65 mp, mobilat, utilat, 3 camere, semidec., p/3, mobilat, utilat, centrala proprie, gresie, faianta, parchet, termopan, internet, cablu tv. Pretabil pentru familii, **350 €;** ☎0729.130.957/ 0726.772.347 alinacristinap@yahoo.com

200. **Tineretului** parc, 1 min metrou, 3 camere modern semidec., 75 mp, mobilat, utilat, bloc reabilitat, confort 1, semidec., 8/10, 75 mp, renovat acum, finisaje moderne, gresie, faianta, usa metalica, termopan, mobilata modern, utilata complet: aragaz, hota, frigider, AC, masina de spalt, 2 balcoane. **450 €;** ☎0743.272.303/ 031.420.69.37 office@confortcasaimobiliare.ro

201. **Tineretului** Parc, Brancoveanu 5 min. metrou, dec., 75 mp, mobilat, utilat, dec., 6/8, 75 mp, renovat recent, finisaje moderne, gresie, faianta, parchet, termopan, usa metalica, mobilat modern, utilat complet:plita, hota, cuptor, frigier, masina de spalat, tv, ac, cuptor microunde **450 €;** ☎0743.272.303/ 031.420.69.37 office@confortcasaimobiliare.ro

202. **Tineretului,** dec., mobilat, utilat, proprietar inchiriez apartament 3 camere, zona parc Tineretului, Aleea Tohani. Mobilat, utilat, tv, cablu, masina de spalat, frigider, apometre, repartitoare, Apropiere metrou, piata, scoala; **430 €;** ☎0721.271.212

203. **Tineretului,** Brancoveanu metrou, Oraselul Copiilor 78 mp, mobilat, utilat, etaj 8/10, curat, spatios, contorizat, toate imbunatatirile, mobilat/ utilat modern, 1+1. Vecinatati: Piata Sudului, Eroii Revolutiei, Calea Vacaresti, Soseaua Olteniei. OIA 114386, **390 €;** ☎0731.324.660 office@catalog-rezidential.ro

204. **Tineretului,** Carol, dec., 72 mp, mobilat, utilat, Tineretului, Carol cu contract, apartament cu multa lumina naturala, spatii interioare relaxante si confortabile, este dec. 3 camere, 2 bai zona Parcul Carolm Tineretului. Proprietar/prima inchiriere. **650 €;** ☎0748.425.111 adrianoanea@yahoo.com

205. **Tineretului,** Mega Image, dec., 72 mp, mobilat, utilat, apartament 3 camere, dec., etaj 2/8, 72 mp, aproape de metrou, mobilat, utilat, 2 AC, termopane, renovat recent, al doilea dormitor se poate mobila la cerere, pret 490 e. **490 €;** ☎0738.626.996

206. **Tineretului,** Metrou, semidec., 75 mp, mobilat, utilat, 3 camere, mobilat, utilat lux, aragaz, frigider, masina de spalat, AC, LCD, proprietar serios, 3 min metrou, 1 min piata, acces facil Unirii, Universitate, Romana, Victoriei, Nerva Traian, **550 €;** ☎0732.413.403

207. **Tineretului,** Trestiana, dec., 70 mp, mobilat, utilat, 3 cam., luminos, central, metrou, parc, bucatarie mobilata si utilata, cuptor cu microunde, fereastra la baie, o luna cu o luna garantie, **380 €;** ☎0721.115.770 diana.dragomir@eticimob.ro

208. **Tineretului,** Trestiana, sector 4, semidec., 75 mp, utilat, bloc 1978, 8/11, reabilitat, ap. 3 camere refacut in totalitate, sanitar, electric si zugraviit proaspat, bucatarie utilata, **450 €;** ☎0760.132.912

209. **Tineretului,** Vacaresti, dec., 80 mp, mobilat, utilat, apartament spatios, etaj 2/7, gresie, faianta, parchet, termopan, usa metalica, aer conditionat, 2 bai, liber, **399 €;** ☎0773.893.465

210. **Titan,** Auchan, dec., 72 mp, mobilat, utilat, etaj 4, curat, spatios, contract inregistrat, mobilat, utilat complet, liber, 1+1. Vecinatati: Baba Novac, Camil Ressu, Nicolae Grigorescu, Theodor Pallady. OIA 114310 **390 €;** ☎0731.324.660 office@catalog-rezidential.ro

211. **Titulescu,** bd. A. I. Cuza, 69 mp, mobilat, utilat, inchiriez ap. 3 camere, etaj 3 din 3, termopan, centrala proprie, usa metalica, rog seriozitate, direct proprietar, urgent, **330 €;** ☎0768.537.665

212. **Unirea** Shopping Center, duplex, dec., 120 mp, mobilat partial, utilat, NSI Real Estate va ofera spre inchiriere un apartament cu 3 camere de tip duplex. Acesta se afla la ultimele 2 etaje ale unui imobil cu 8 nivele si se poate mobila la cerere. Ideal locuinta sau birou. **850 €;** ☎0759.052.391 office@ronsi.ro

213. **Unirii,** 100 mp, mobilat partial, ap. constr. 1979, 3 camere, 2 bai, 2 balcoane, 3/6, paza, parcare, **450 €;** ☎0744.430.070

214. **Unirii,** dec., 70 mp, mobilat, utilat, etaj 3, renovat, totul nou, 2 grupuri sanitare, scara curata, locuri de parcare, localizare Casa Poporului, ☎0756.923.564 ocaziebuna@gmail.com http://rezidentialcentral.blogspot.com

215. **Unirii,** dec., 85 mp, mobilat, utilat, Piata Alba Iulia rond stradal, renovat lux, mobilat nou, utilat complet, aer conditionat, dec., pozitie deosebita, contract Anaf inclus, adiacent Decebal, Burebista, Bd. Unirii. **700 €;** ☎021.319.78.04/ 0724.257.295 silviuatlas@yahoo.com

216. **Unirii,** Alba Iulia rond, bloc 2010, modern, semidec., 100 mp, mobilat, utilat, privatehouse.ro va propune spre inchiriere un apartament deosebit, in zona Unirii.Inchiriere apartament 3 camere Unirii - Rond Alba Iulia, in spatele restaurantului La Mama, bloc 2010. **600 €;** ☎0760.101.098 claudiu@privatehouse.ro

217. **Unirii,** Alba Iulia, CEC Bank, stradal, totul nou, dec., 90 mp, mobilat, utilat, privatehouse.ro va propune spre inchiriere un apartament deosebit, in zona Unirii - Rond Alba Iulia. Inchiriere apartament 3 camere Rond Alba Iulia, langa CEC, stradal **650 €;** ☎0760.101.098 claudiu@privatehouse.ro

218. **Unirii,** Alba Iulia, Decebal, Calarasilor dec., 90 mp, mobilat, utilat, renovat recent, dec., 90 mp, living spatios, bucatarie open-space, 2 balcoane, 2 dormitoare matrimoniale, ac, lcd, aragaz electric, cuptor microunde, frigider, masina spalat rufe/ vase, gresie, faianta, parchet, **500 €;** ☎0755.075.909

219. **Unirii,** Alba Iulia, restaurant Traffic, modern, dec., 90 mp, mobilat, utilat, privatehouse.ro va propune spre inchiriere un apartament deosebit, in zona Alba Iulia.Inchiriere apartament 3 camere Alba Iulia - Burebista, stradal, langa restaurantul Traffic, bloc 1991. **600 €;** ☎0760.101.098 claudiu@privatehouse.ro

220. **Unirii,** Berloni, Tribunal Nou, stradal, dec., 100 mp, mobilat, utilat, privatehouse.ro va propune spre inchiriere un apartament deosebit, in zona Unirii.Inchiri

Imobiliare închirieri CASE, VILE

41. **Unirii - Fantana mare, proprietar, mobilat, utilat, apartament 4 camere modificat in 3 camere,utilat si mobilat lux, pentru locuit, termen lung. Tel.: 1.400 €; ☎0724.651.541**

42. **Unirii,** dec., 120 mp, nemobilat, utilat, proprietar, duplex 4 camere langa Mag. Unirii, Bd. Unirii, nr. 31, bl. A1, etaj 6 si 7, gresie, faianta, t, parchet, aer conditionat, scara interioara, usa metalica, apometre, repartitoare, curat, liber, **850 €;** ☎0744.433.888

43. **Unirii,** Piata Alba Iulia, dec., 115 mp, nemobilat, neutilat, Unirii, Piata Alba Iulia, rond, et. 2, 115 mp, dec., liber, termopan, 5 ac, paza 24h, pozitie excelenta, vedere panoramica, pretabil firma, termen lung, seriozitate, neg. **750 €;** ☎0724.990.855 conceptavivgroup@yahoo.com

44. **Unirii,** Splaiul Unirii, Mircea Voda, comision 0%, dec., 106 mp, nemobilat, utilat partial, apartament 5 camere 106 mp utili, dec., cu acces din Splaiul Unirii si din Bd. Mircea Voda, acces rapid metrou Tineretului, igienizat anul acesta, se poate imbunatati conform activitatii, **650 €;** ☎0726.077.077 office@zoomcity.ro

45. **Unirii,** Zepter, dec., 120 mp, mobilat, utilat, apartament confort 1, dec., transformat in 3 camere, 120 mp. bloc 1995, vedere mixta, mobilat si utilat, amenajat, 2 gr. sanitare, **850 €;** ☎021.231.23.18/ 0731.144.152

46. **Universitate,** Batistei, Ultracentral, nemobilat semidec., 140 mp, nemobilat, neutilat, vedere Intercontinental 2 lifturi, elegant, tamplarie superba, pardoseli de lemn, marmora si granit, 2 balcoane, 2 grupuri sanitare. Vecinatati: Centru Vechi, Cismigiu, Kogalniceanu, Romana, Unirii **700 €;** ☎0722.393.151 libra.imobiliare@gmail.com

47. **Universitate,** Gradina Icoanei, dec., 160 mp, mobilat, utilat, office foarte spatios. Renovat, luminos, E-V, centrala termica, metrou Universitate, pretabil birou sau rezidenta, zona ambasade, consolidat, asigurat Asirom. Va invitam sa-l vedeti. **1.150 €;** ☎0741.989.898 eduard@9898.ro

48. **Universitate,** metrou, dec., 150 mp, ap. 4 cam.+ birou, circulare, 3 balcoane, 2 gr. sanitare, 2 intrari, zugravit, firma/ locuit, taxe+ **599 €;** ☎021.260.07.25/ 0721.816.412

49. **Uruguay** 12, renovat 2018, totul nou, semidec., 196 mp, mobilat partial, utilat, particular ofer spre inchiriere apartament unicat de 4 camere, renovat 2018, totul nou. Termen lung. **3.500 €;** ☎0748.100.276/ 0722.296.642 catalin_lungu2003@yahoo.com

Case, vile

1. **1 Mai,** Turda, S.U. 95 mp, curte 225 mp, 3 cam., mobilata partial, utilata, singur curte, 3 camere pe hol, 1 camera in curte/ anexa, nemobilata, proaspat zugravita, **900 €;** ☎0727.256.147/ 0740.023.488 nicoli.imobiiare@gmail.com

2. **13 Septembrie,** Sebastian, Bucuresti, sector 5 S.U. 140 mp, curte 100 mp, 8 cam., nemobilata, utilata, Inchiriez vila construita in 2005, cu suprafata terenului de 180 mp, din care 80 mp amprenta la sol, 6 camere, 4 grupuri sanitare, bucatarie, 2 balcoane. Instalatie trifazica, 1.500 euro / luna, **1.500 €;** ☎0724.352.354

3. **Andronache,** curte 50 mp, 3 cam., mobilata, utilata, amprenta 90 mp, curte, singur, urgent,500 lei+garantie. **500 €;** ☎0722.519.460

4. **Aparatorii** Patriei, lux, metrou 3 minute, S.U. 150 mp, curte 150 mp, 3 cam., nemobilata, utilata, Grigore Marin vila p+1, constructie 2013, living, 2 dormitoare cu dressing, terasa 25 mp, garaj interior, bucatarie mobilata, totul nou, incalzire centralizata, 3 aer conditional, merita vazuta **700 €;** ☎0727.468.617 sector4imobiliare@gmail.com

5. **Aviatiei** - Porsche Bucuresti Nord, S.U. 370 mp, curte 1000 mp, 7 cam., mobilata partial, utilata, in spate la Hotel Alexander, vila, piscina, garaj, absolut toate facilitatile, curte amenajata, la 5 minute de Promenada Mall, **2.900 €;** ☎0728.676.350 imobcont@gmail.com

6. **Balotesti,** lac, la 7 minute de Baneasa, S.U. 350 mp, curte 1500 mp, 12 cam., mobilata, utilata, vila de lux, p+m, finalizata in 2013, renovata recent, in zona rezidentiala Balotesti, aproape de lacul Laguna Verde, 7 minute de Baneasa, 12 camere, terasa, piscina, pret 1900 euro oferta de iarna. **1.900 €;** ☎0760.237.237 paradisilfov@gmail.com

7. **Baneasa,** sector 1, S.U. 250 mp, curte 150 mp, 5 cam., nemobilata, neutilata, duplex format din 5 camere, 4 dormitoare, living, dinning, bucatarie deschisa, an constructie 2017, totul nou, nemobilat, P+1+M, 2 locuri de parcare, terasa de 20 mp, acces facil aeroport, Baneasa Shoping City **1.000 €;** ☎0755.073.101 alexandru@expertimobiliar.com

8. **Berceni,** S.U. 40 mp, curte 500 mp, 5 cam., mobilata, utilata, inchiriere paturi pentru muncitorii cu toate utilitatile incluse tv frigider masina de spalat lenjeria totul inclus 500 ron /luna de persoana, ☎0726.909.006

9. **Berceni,** S.U. 240 mp, curte 100 mp, 9 cam., mobilata, utilata, Soseaua Oltenitei, Aparatorii Patriei, individuala, curte 100 mp liberi, dispusa pe 3 niveluri, parter + etaj 1 + mansarda, 3 camere + 1 baie pe fiecare nivel, 240 mp locuibili, birouri, cabine, comision 0%, **1.700 €;** ☎0760.654.540/ 021.440.22.49

10. **Berceni,** Aparatorii Patriei, Sector 4, S.U. 150 mp, curte 25 mp, 3 cam., mobilata partial, utilata, casa cu garaj, locuibili P+1E ,7 min pana la metrou Aparatorii Patriei 2 bai, terasa 25mp, construita in 2013, centrala termica, aer conditionat, bucatarie mobilata, zona linistita, singur in curte, **700 €;** ☎0721.974.927/ 0734.805.724

11. **Bragadiru,** judet Ilfov S.U. 180 mp, curte 600 mp, 5 cam., mobilata, utilata, Casa de inchiriat in orasul Bragadiru in apropiere de supermarketuri Mega Image, Lidl, **900 €;** ☎0759.050.754 acristea1977@gmail.com

12. **Brancoveanu,** str. Mixandrei, S.U. 260 mp, curte 210 mp, 8 cam., nemobilata, utilata partial, p+2, finalizata 2017, recent finisata, g, f, p, t, um, instalatii noi, centrala termica. Ideal gradinita, clinica medicala, birouri, acces rapid Drumul Gazarului, sos. Giurgiului, bd-ul Brancoveanu, **1.350 €;** ☎0729.332.360/ 0752.150.420 office@pascuimobiliare.ro

13. **Bucuresti,** Dorobanti Capitale, S.U. 630 mp, curte 600 mp, 14 cam., nemobilata, utilata, oferta de inchiriere imobil -vila de lux, d+p+1+m, Dorobanti capitale, sector 1, sup. utila tot. 630, sup. teren 600, nr.camere 14, gr. sanitare 7, balc. 4, **9.500 €;** ☎0729.528.258 inchiriereviladelux@yahoo.com

14. **Bucuresti,** zona centrala, S.U. 200 mp, curte 50 mp, 8 cam., mobilata, utilata, ocazie unica, particular, inchiriez vila in zona centrala, 2004, mobilata (mobilier nou), utilata, 8 camere. Se poate inchiria la pretul de 2200 E/ luna sau se poate vinde la pretul de 300.000 euro. **2.200 €;** ☎0748.210.024/ 0743.351.921 neculaichirita67@gmail.com

15. **Bucurestii** Noi, Damaroaia, Baneasa, sector 1 S.U. 300 mp, curte 200 mp, 6 cam., nemobilata, utilata, proprietar, inchiriez vila p+2 pentru birouri si diverse activitati: medicale, sociale, productie, depozitare etc.Anul constructiei 2010, suprafata utila 300 mp, cate 100 mp pe nivel, curte 200 mp, parcare. **1.950 €;** ☎0722.234.495 mafteitop@yahoo.com

16. **Cantemir,** Marasesti, 5 min metrou, vila parter, S.U. 90 mp, curte 50 mp, 3 cam., nemobilata, utilata, Parcul Carol, Marasesti, vila cu 3 camere, baie, bucatarie, 2 intrari, gresie, faianta, parchet, centrala termica, paircare, ideala reprezentanta, pozitie ultracentrala, acces imediat metrou, **600 €;** ☎0731.877.269/ 0731.877.269 prometeuimobiliare@yahoo.com

17. **Carrefour** Colentina, inchiriez etaj vila (camera) toate conditiile pt. 2 fete/baieti, intrare separata. 450 lei/pers., incluse si utilitatile; ☎0725.763.878/ 0733.385.740

18. **Cartierul** Primaverii, S.U. 102 mp, curte 176 mp, 3 cam., nemobilata, utilata, vila, S+ P+ Et. 1, curte, garaj 16 mp, centrala termica proprie, **1.900 €;** ☎0799.085.472

19. **Cismigiu,** 20 cam., nemobilata, utilata, inchiriez casa in zona Cismigiu, de inchiriat integral sau partial pe nivel), S+P+E, suprafata/ nivel 200 mp. Pret 10 euro/mp. Detalii la telefon ☎0734.122.367

20. **Corbeanca,** Buftea, Saftica, S.U. 440 mp, curte 500 mp, 5 cam., mobilata, utilata, vila p+1e cu iesire la lac, de inchiriat in Corbeanca, 4 dormitoare, living, 440 mp utili, 1000 mp teren, complet mobilata si utilata. 3 locuri de parcare, **1.300 €;** ☎0727.606.074 damian.galvin@whitemountain.ro

21. **Cotroceni** stradal S.U. 140 mp, 4 cam., mobilata partial, utilata partial, construcţie noua, parter /p+3, 100 mp+40 mp demisol 1300e; sau etajul 1/p+3, 4 camere 160 mp , living 50 mp, 1600e **1.300 €;** ☎0727.256.147/ 0740.023.488 nicoli.imobiiare@gmail.com

22. **Cotroceni,** bd. Eroilor, Academia Militara, S.U. 200 mp, curte 30 mp, 8 cam., nemobilata, utilata partial, etajele 1 si 2 in vila p+2, 8 camere suprafete intre 15-26 mp, bucatarie mobilata, 4 grupuri sanitare, 2 centrale termice, aer conditionat, langa transport ratb si metrou Eroilor, contract inregistrat. **2.200 €;** ☎0762.612.172/ 0799.933.979

23. **Cotroceni,** Dr. Herescu, Parc Romniceanu, S.U. 190 mp, curte 150 mp, 7 cam., mobilata partial, utilata partial, Arenele BNR, vila singur curte, s+p+1+m, curte de jur imprejurul vilei, renovata pt birouri, firme, cabinet. **1.800 €;** ☎0735.883.452 daniel.enache@centralimobiliare.ro

24. **Dacia,** Universitate, Mosilor, S.U. 170 mp, 4 cam., nemobilata, utilata partial, spatiu birouri 155 m in Ara Business Center imobil exclusiv birouri, clasa A, S+P+M+4. Pretul include chiria si utilitatile. Pentru detalii puteti contacta direct proprietarul la tel., **1.650 €;** ☎0722.525.092/ 0722.330.228 ara@ffdc.ro

25. **Damaroaia,** S.U. 60 mp, curte 300 mp, 2 cam., mobilata, utilata, capat 331, casa singur curte, 2 camere, renovata recent, centrala proprie, mobila moderna, TV, aragaz, frigider, masina spalat, gresie, faianta, parchet, garaj, liniste, curte 300mp, firma sau locuit, **450 €;** ☎0722.785.494

26. **DN** 61, la 30 km de Bucuresti, S.U. 400 mp, curte 1200 mp, cladire noua + curte, pretabil magazin, depozit, evenimente, productie, service etc; ☎0745.650.546

27. **Domnesti,** Mega Image S.U. 160 mp, curte 300 mp, 3 cam., mobilata, utilata, Vila Domnesti, 3 camere, 2 bai, curte amenajata. Vila se inchiriaza cu mobila noua. Toate utilitatile, **499 €;** ☎0770.391.046/ 0771.429.370 office@liderimob.srl

28. **Dorobanti,** Beller, S.U. 230 mp, curte 78 mp, 8 cam., mobilata, utilata, de inchiriat vila D+P+2, 8 camere dec.e, 3 bai, mobilata lemn masiv si utilata complet, este la prima inchirere, curte, perfecta pentru domiciliu/ resedinta, disponibila imediat **3.600 €;** ☎0721.316.174

29. **Dorobanti,** Capitale, S.U. 450 mp, curte 100 mp, 12 cam., nemobilata, utilata, intr-o zona cautata de vile va ofer spre inchiriere o vila superba cu arhitectura interbelica, complet renovata, cu 6 locuri de parcare, 12 camere, vila se preteaza atit ca resedinta cat si ca birouri. **5.000 €;** ☎0729.101.123 valeriu@valeriustancu.ro

30. **Drumul** Sarii, 7 cam., nemobilata, utilata, inchiriez vila in Dr. Sarii, garaj subteran, subsol, parter si doua etaje. **8.000 L;** ☎0725.822.222 av.laura_vicol@yahoo.com

31. **Drumul** Sarii, vila deosebita disponibila imediat, S.U. 300 mp, curte 500 mp, 6 cam., nemobilata, utilata, vila individuala situata intr-o zona deosebita, linistita de case/vile, desfasoara pe un regim de inaltime garaj subteran (2 locuri)+P+1E+M, 300 mp, 4 dormitoare, st 500 mp, pretabila pentru birouri/locuit. **8.000 L;** ☎0723.871.611 bunea.mirela.imob@gmail.com

32. **Drumul** Taberei, bd-ul Timisoara, S.U. 215 mp, curte 180 mp, 6 cam., mobilata partial, utilata partial, langa mall Plaza inchiriere vila P+1, pozitie excelenta cu vad si expunere foarte mare, datorita mall-ului. Ideal birouri, clinica sau gradinita. Are 2 intrari separate, toate camerele sunt dec.e, recent renovata, **1.300 €;** ☎0729.332.360/ 0752.150.420 office@pascuimobiliare.ro

33. **Eminescu** -Stefan cel Mare, S.U. 360 mp, curte 243 mp, 9 cam., nemobilata, neutilata, vila S+P+2+M, 2010, 9 camere, 6 bai, teren 243mp., D=15ml.,Sutila 360mp., imbunatatiri, centrala termica, aer conditionat, **3.300 €;** ☎0723.257.648/ 021.319.35.13

34. **Eroii** Revolutiei, S.U. 300 mp, curte 15 mp, 5 cam., mobilata, utilata, vila p+2, 5 camere, 2001, garaj, beci, 5 min. de metrou. Mobilat pentru locuit, utilat, zona linistita, incalzire prin pardoseala, **999 €;** ☎0758.058.608

35. **Floreasca,** S.U. 80 mp, curte 100 mp, 3 cam., mobilata, utilata, Floreasca, vis a vis de lac, oferim spre inchiriere casa, compusa din living+ 2 dormitoare, baie, bucatarie, pivnita, curte libera 100 mp, 2 locuri de parcare, proaspat renovata **950 €;** ☎0731.602.907/ 0755.680.215 ionut.imobiliare2011@gmail.com

36. **Floreasca,** S.U. 330 mp, curte 100 mp, 7 cam., nemobilata, utilata partial, vila lux. Ideal birouri, reprezentanta, activitati cu standard ridicat, 4 grupuri sanitare, ac, centrala proprie, garaj 2 locuri, recent renovat. **2.400 €;** ☎0722.600.898 razvand@massa.ro

37. **Foisor,** Pache Protopopescu, casa interbelica de inchiriat, **2.099 €;** ☎0735.551.422 florin.toma@catoma.ro

38. **Fundeni** Spital, S.U. 1000 mp, curte 500 mp, imobil vila, s+p+2e+ garaj, ideal pentru business, pret /mp+TVA, **3 €;** ☎0725.474.747

39. **Gradina** Icoanei, proprietar ofer etaj vila, 6 camere dec., 250 mp, si separat demisol luminos 250 mp + curte; ☎0724.248.538

40. **Hala** Traian, Pache Protoopescu, S.U. 200 mp, curte 120 mp, 7 cam., mobilata partial, neutilata, proprietar inchiriez vila curte cartier linistit detalii la telefon, **1.500 €;** ☎0723.581.684 alina.netoiu@globalcons.ro

41. **Iancului,** metrou, Vatra Luminoasa, S.U. 16 mp, curte 40 mp, 1 cam., nemobilata, neutilata, Matei Voievod, 150 e, garsoniera la curte, 16 m, parter, intrare separata, vedere stradala, amenajata, grup sanitar, ideal firma, contract Anaf. **150 €;** ☎0768.198.234/ 0745.541.761

42. **Iancului,** Pache Protopopescu, Pro Tv, S.U. 86 mp, curte 100 mp, 3 cam., mobilata partial, utilata, parter vila cu 3 camere, parter, renovata, termopan, parchet, centrala termica, bucatarie utilata; langa British School, UNATC, 5 min. Piata Iancului, acces facil transport pentru birou, firma, locuinta **600 €;** ☎0731.877.269 prometeuimobiliare@yahoo.com

43. **Iancului,** Vatra Luminoasa, S.U. 906 mp, curte 550 mp, 12 cam., nemobilata, neutilata, metrou, vila S+P+2E+M, su- 906 mp, open - space, curte amenajata, c-tie 2015, amprenta 290 mp, terasa 160 mp, toate utilitatile, 5 minute de metrou Iancului, finisaje recente, compartimentare la cerere, **5.500 €;** ☎0758.230.771/ 021.252.16.05 filip@confortcasaimobiliare.ro

44. **Kiseleff,** Clucerului, S.U. 240 mp, curte 70 mp, 5 cam., mobilata partial, neutilata, vila va fi libera si disponibila incepnd cu data de 1 ianuarie, dar se poate viziona pana atunci. Este o vila reconsolidata si renovata in anul 2011. Este o vila P+1+M, **2.500 €;** ☎0769.088.452 florin.racu@gmail.com

45. **Kiseleff,** Monetariei, ultracentral, S.U. 220 mp, curte 330 mp, 6 cam., mobilata, utilata, vila P+1 Kiseleff, Monetariei, singur curte, 220 mp construiti, teren 330 mp, renovata complet 2015, luxoasa, utilata, centrala termica, pretabil birouri sau cabinete, bucatarie mobilata si utilata. **3.500 €;** ☎0740.180.180 adrian.tomozei@yahoo.com

46. **Mihai** Eminescu, inchiriere vila in stil brancovenesc ideal birouri, **3.200 €;** ☎0748.112.112 112@galaxyimob.ro

47. **Obor,** S.U. 160 mp, curte 160 mp, 5 cam., mobilata, utilata, vila 5 camere p+1+m, mobilata/ utilata complet, renovata recent, constructie 2009, aer conditionat, centrala termica proprie, **1.000 €;** ☎0735.360.736

48. **Parcul** Carol, 3 cam., nemobilata, neutilata, central ofer spre inchiriere casa la curte, 3 camere, semidec.e, bucatarie, baie, garaj amenajat si centrala termica. Pret usor negociabil. **1.000 €;** ☎0786.691.820/ 0755.969.271

49. **Parcul** Carol, S.U. 300 mp, curte 120 mp, 8 cam., mobilata, utilata, de inchiriat vila cu garaj situata in centrul Bucurestiului **1.850 €;** ☎0736.089.098 sebastian@ronsi.ro

50. **Parcul** Carol, Marasesti, Unirii, Cantemir, S.U. 90 mp, curte 10 mp, 3 cam., nemobilata, neutilata, vila boiereasca hochparter cu 3 camere mari, baie, bucatarie, termopan, parchet,centrala termica proprie, ideal reprezentanta firma, birouri, cursuri, rezidenta. Metrou Unirii, Tineretului. **650 €;** ☎0731.877.269 prometeuimobiliare@yahoo.com

51. **Parcul** Carol, Serban Voda, S.U. 200 mp, curte 380 mp, 8 cam., nemobilata, neutilata, vila P+1, libera, curte mare, foisor, toate utilitatile, pretabila activitati diverse, birouri, cabinete, after school, sediu de firma, spatii de depozitare multiple, 3 intrari, 3 gr. sanitare, acces tir in curte, **1.100 €;** ☎0724.270.019 travaharealestate@gmail.com

52. **Piata** Crangasi, S.U. 110 mp, curte 100 mp, 4 cam., mobilata, utilata, inchiriez vila renovata zona Piata Crangasi, 110 mp util, P+1, 4 camere, parter: living, bucatarie, gs; etaj: 3 dormitoare, 2 bai. Mobilat si utiliat integral. Confort lux. **1.800 €;** ☎0729.805.115 catalin.catargiu@tudconsult.ro

53. **Piata** Dorobanti, vila lux, S.U. 450 mp, curte 250 mp, 13 cam., mobilata partial, utilata partial, vila ds+p+1e+m., are 13 cam., 5 bai, 2 buc., su. 450 mp, sc. 680 mp, amp.170 mp, ter. 420 mp, curte 250 mp, libera incepand cu 1 noiemb. 2017, aici au stat ambasadori. **9.950 €;** ☎0758.259.751/ 0758.323.323 office@imobservicecenter.ro

54. **Piata** Iancului metrou, Pache Protopopescu, S.U. 43 mp, curte 40 mp, 1 cam., mobilata, utilata, garsoniera la curte, 43 m, parter, intrare separata, nemobilata sau mobilata, bucatarie utilata, aragaz, frigider, masina spalat, corpuri bucatarie, renovata, gresie, faianta, parchet, termopan, AC, centrala. **250 €;** ☎0768.198.234/ 0745.541.761

55. **Piata** Rahova, vila p+1+m, singur curte, mobilata sau nemobilata, la cerere, 2 bai, 3 dormitoare, bucatarie mare, living 45 mp, ideal firma, birouri, pe termen lung, 700 euro cu avans minim 6 luni ☎0742.350.553/ 0735.343.011

56. **Piata** Sudului S.U. 233 mp, curte 58 mp, 13 cam., nemobilata, neutilata, Imobil Piata Sudului, p+1, su 233 mp, deschidere 15 m, 13 camere, 3 bai, toate utilitatile, centrala proprie, 380 V, se preteaza pentru sediu, spatiu comercial sau locuit. Distanta metrou 5 min., 1+1, **2.500 €;** ☎0786.276.537/ 0726.764.420 office@creativebrokers.ro

57. **Piata** Sudului, vila 5 camere, S.U. 195 mp, curte 200 mp, 5 cam., mobilata, utilata, vila P+1, mobilata, utilata. Se percepe chiria pe o luna anticipat si o garantie egala cu chiria lunara: Pret inchiriere: 1.000 eur/luna (1+1). **1.000 €;** ☎0726.764.420/ 0786.276.537 office@creativebrokers.ro

58. **PIPERA,** Sc. Americana, S.U. 173 mp, curte 500 mp, 5 cam., mobilata partial, utilata partial, vila p+1E, 1 dormitor mobilat la parter, baie + sauna, living cu incalzire in pardoseala, porti electrice, renovata proaspat, acces superusor, etaj: 1 dressing, 3 dormitoare si 2 bai, ultraurgent, **1.350 €;** ☎0736.853.525 cpirvu@gmail.com

59. **Pipera,** langa BRD, semistradal, zona foarte buna S.U. 120 mp, curte 400 mp, 4 cam., mobilata, utilata, casa gen vila, constructie noua, an 2012, living, bucatarie, 3 dormitoare, 2 bai, mobilata modern, utilata complet, curte foarte mare, ideal familie cu copii,contract legal, se accepta sirtrains, 1+1, **650 €;** ☎0722.614.867/ 0723.947.833/ 0723.947.833

60. **Popesti** Leordeni, casa cu curte de 600 mp S.U. 340 mp, curte 600 mp, 4 cam., mobilata, utilata, Casa dispune de 4 camere, 2 grupuri sanitare, 2 bucatarii, parterul este compus dintr-o camera de 120 mp, bucatarie, baie. Intrari separate. Minim 1 an, 1+1, 2.700 euro / luna. Se accepta si gradinita. **2.700 €;** ☎0723.509.708/ 0744.180.052 office@nemarimobiliare.ro

61. **Predeal,** Cioplea, S.U. 320 mp, curte 400 mp, 7 cam., mobilata, utilata, va oferim spre inchiriere Vila 7 camere. D+P+1+M. D: living, bucatarie, gr sanitar. P: dormitor, living mare, gr sanitar si terasa. Et: 5 dormitoare, 2 bai si terasa. Mansarda este locuibila. **600 €;** ☎0761.086.217/ 0733.154.800 baraceanu.daniela@yahoo.com

62. **Rahova particular inchiriez vila parter 100 mp salon bucatarie, baie, terasa, etaj hol locuibil, 3 dormitoare, terasa, singur in curte ☎0761.563.109**

63. **Romana,** Lascar Catargiu, strada Povernei, S.U. 40 mp, curte 15 mp, 2 cam., mobilata partial, utilata, casa 2 camere si o mica curte, acces facil la mijloace de transport, 5 min. pana la metrou, renovata, ideal sediu firma, centrala termica. Vecinatati: Dacia, Dorobanti, Universitate, Unirii, Victoriei, **350 €;** ☎0722.393.151 libra.imobiliare@gmail.com

64. **Salaj,** 3 cam., mobilata, utilata, proprietar, baie, bucatarie, centrala termica, gaze; ☎0721.204.542

65. **Soseaua** Pipera, OMV, S.U. 200 mp, curte 250 mp, 6 cam., mobilata, utilata, vila Sos. Pipera, suprafata utila 200 mp, teren 430 mp, curte 250 mp, in fata casei spatiu pentru parcare 3 masini, garaj, aproape de Mega Image, OMV, Metro System, Pipera Plaza, Scoala Americana. **1.200 €;** ☎0733.300.779/ 021.330.79.50

Imobiliare închirieri DIVERSE, CAMERE CU CHIRIE

66. **Stefan** cel Mare, Vasile Lascar, vila voua 2007, S.U. 120 mp, curte 30 mp, 4 cam., mobilata partial, utilata, p+1, cu 4 camere si inca o camera-demisol, terasa-etaj; cu centrala termica, termopan, parchet, curte proprie, pentru birouri, firma, diverse activitati, locuinta, cabinet, acces metrou, parcare. **900 €;** ☎0731.877.269 prometeuimobiliare@yahoo.com

67. **Timpuri** Noi, Splaiul Unirii, S.U. 200 mp, curte 400 mp, 4 cam., 400 mp, vila formata din: mezanin (2 intrari, 2 terase, 2 holuri, baie, bucatarie), 100 mp si demisol open 100 mp, pretabila pentru birouri firma si depozit, notariat, cabinet de avocatura. Colaboram numai prin agentii imobiliare, **1.800 €;** ☎0724.803.624

68. **Tineretului** metrou, S.U. 150 mp, curte 110 mp, 8 cam., nemobilata, neutilata, imobil D+P+2 etaje, situat la 2 min. de statia de metrou Tineretului.Demisol, depozitare/Parter, spatiu comercial 54 mp utili, 2 grupuri sanitare.Etaj 1/2, 5 camere, 2 grupuri sanitare. **2.300 €;** ☎0740.367.790 office@stemaimob.ro

69. **Titulescu,** Banu Manta, S.U. 50 mp, 2 cam., nemobilata, ap. in vila, parer, centrala, zugravit recent, glasvant, termopane, curte, ideal firma, taxe+ **349 €;** ☎021.260.07.25/ 0721.816.412

70. **Unirii** central, S.U. 200 mp, curte 100 mp, 6 cam., nemobilata, neutilata, vila D+P+2E, situata in gresie, faianta, parchet, termopan centrala proprie+ radet, curte libera 100 mp, 3-5 min de metrou Tineretului, neg. Agentie, **1.600 €;** ☎0773.831.987 ionut_cristian2006@yahoo.com

71. **Unirii** Splai, S.U. 245 mp, curte 24 mp, 8 cam., nemobilata, neutilata, **2.250 €;** ☎0787.617.835 rares.ciolacu@galaxyimob.ro

72. **Unirii,** S.U. 200 mp, 7 cam., nemobilata, neutilata, Mantuleasa, calea Calarasilor, p+1, vila finisaje de lux, pretabila Si pentru birouri, libera, suna?i acum! Contract anaf, **1.500 €;** ☎0766.486.240

73. **Unirii,** Alba Iulia, Decebal, metrou, Mall Vitan S.U. 400 mp, curte 350 mp, 10 cam., nemobilata, neutilata, vila 2016, d+p+4e, 2 intrari, amprenta 100 mp, lift, curte libera 350 mp, etaje independente, lux, apropiere metrou, pretabil: clinica, boutique hotel/ restaurant, birouri, call center, agentie, cabinet, videochat, **1.000 €;** ☎0758.323.323/ 0755.022.290 office@imobservicecenter.ro

74. **Unirii,** Alba Iulia, Vulturilor, S.U. 150 mp, curte 40 mp, 4 cam., nemobilata, neutilata, P+1+M, 4 dormitoare, 3 gr. sanitare, ideeal birouri/locuinta, nemobilat. **1.000 €;** ☎0769.470.920

75. **Unirii,** Bd Libertatii, Reg. Maria, S.U. 520 mp, curte 30 mp, 16 cam., nemobilata, utilata partial, vila, P+2E ultracentral pretabil birouri, 500 mp utili, 4 locuri de parcare, 16 camere, inaltime nivel peste 3 m, pretabil firme productie usoara, clinica, showroom, call center, birouri; etc. **7 €;** ☎0756.256.934 andreeaimobiliare@yahoo.com

76. **Vatra** Luminoasa, Victor Manu, Scoala 49 S.U. 70 mp, 3 cam., mobilata, utilata, vila p+1, ap. 3 camere, etaj 1, intrare seprata, baie, bucatarie, balcon, mobila clasica, centrala proprie, liber, **350 €;** ☎0725.767.153

77. **Victoriei,** Titulescu, Alex. I. Cuza nr. 41 d+p+2et, 8 cam., nemob., centrala proprie, singur curte, ideal afaceri, termen lung, 1.400 euro + garantie; ☎0723.378.858

Diverse, camere cu chirie

1. **13 Septembrie** cu Drumul Sarii Pensionara, inchiriez 1 camera din 3, stradal, cu baie si wc, separat cu acces la utilitati chiria 400 + 200 RON garantia, unei eleve, studente, salariate.0727.647.521. ☎0727.647.521

2. **Andronache** 127B, teren 1.000 mp, sector 2, stradal, deschidere 27,5 front, (1.000+1.000) **1.000 €;** ☎0745.463.354

3. **Aparatorii** Patriei, casa la curte, ofer spre inchiriere doua camere, hol, baie, bucatarie, pentru cazare muncitori; ☎0774.488.977

4. **Aparatorii** Patriei, Drumul Jilavei, str. Lataretu Dumitru 12, sector 4, camera la curte, mobilata si utilata, toate conditiile. Pret avantajos; ☎0730.924.311

5. **Aparatorii** Patriei, metrou doamna singura ofer camera in apartament 1/4, mobilata cu baie proprie, (sunt 2 bai) pentru doamna nefumatoare, 400 lei plus 200 lei garantie; ☎0742.350.553/ 0735.343.011

6. **Aparatorii** Patriei, metrou, casa curte, pentru cazare muncitori (barbati); ☎0726.523.399

7. **Aparatorii** Patriei, statie metrou, camera mobilata, baie, bucatarie, incalzire centrala, doresc persoane curate, linistite, sociabile; ☎0744.804.209

8. **ASE,** Piata Romana, langa metrou, camera intrare separata in apartament, cealalta camera tot chirias, doar pentru tanara singura serioasa fara obligatii, 300 ron, fara avans. Pentru detalii tel. **300 L;** ☎0720.190.918

9. **Auchan,** Vitan, Piata Bobocica Camera mobilata curte, conditii bloc, acces baie, bucatarie, cablu net, zona buna, mijloace de transport foarte aproape, pt. un baiat linistit, curat, 600 lei cheltuieli incluse, discutabil, ☎0762.992.990/ 0720.799.299 antonio7274@yahoo.com

10. **Berceni,** sector 4, inchiriem o camera in apartament de 3 camere locuit de mama si fiica.fara chirie, doar pt impartirea cheltuielilor comune si singuratate, iarna 250 lei, vara 200 lei. ☎0769.774.198 magazinlela@yahoo.com

11. **Berceni,** Aparatorii Patriei, particular, inchiriez camere in vila, la barbati, toate facilitatile, tot confortul, apropiere metrou. Ofer si cer seriozitate; ☎0726.950.664

12. **Berceni,** termen lung, camera dec.a, Emil Racovita, metrou 7 min. Ratb, 1 camera din 3 la bloc, pentru o doamna salariata, ingrijita, serioasa, se locuieste cu proprietarul barbat 35 ani, seriozitate, curat,mobilat, tv led, net, frigider, mas. spalat, toate conditiile, **400 L;** ☎0761.473.030 euroconcept.translations@yahoo.com

13. **Bucurestii** Noi, o camera de inchiriat; ☎0768.269.864

14. **Calea Giulesti, inchiriez o camera, un pat in cadrul unui dormitor de barbati, tv, incalzire centrala, accept si echipe de muncitori, utilitati+ 200 L; ☎0729.478.158/ 0771.372.342/ 0764.444.663**

15. **Calea Giulesti, o camera in cadrul unei vile cu intrare separata, tv, incalzire centrala, masina de spalat, utilitati+ 400 L; ☎0729.478.158/ 0771.372.342/ 0764.449.663**

16. **Camera** mobilata la curte, **600 L;** ☎0773.321.884/ 0761.622.223

17. **Camera** mobilata la curte, la o tanara singura si foarte serioasa, in zona centrala, **500 L;** ☎021.230.51.24/ 0755.153.809

18. **Camera** 17 mp, dotata cu toata aparatura necesara pentru o fata/ 2 fete, pretul pietei; ☎0746.118.520

19. **Camera.** Doamna serioasa inchiriez o camera intr-un apartament de 3 camere, avand toate utilitatile, unei tinere fara vicii; ☎0728.223.484

20. **Cartier** Straulesti, ofer spre inchiriere camera + bucatarie, **400 L;** ☎0740.758.440

21. **Chibrit,** inchiriez camera la vila, 16 mp, piata Chibrit; ☎0740.909.211

22. **Cimitirul** Bellu metrou, camera bloc fara proprietar intr-un apartament de 4 camere renovat, foarte curat, acces dependinte la comun cu 2 fete, pentru o fata, 500 de lei lunar, **500 L;** ☎0765.458.403

23. **Cismigiu** in apropiere de parc, camera vila 17 mp, mobilata modern, curata, acces dependinte la comun, pt. o pers., 500 de lei lunar, **500 L;** ☎0762.932.711

24. **Colega** apartament, doamna serioasa, caut colega de apartament, zona Militari. **125 €;** ☎0768.388.997 hlacra@yahoo.com

25. **Colentina,** camera la curte unei fete serioase. Camera este mobilata, cu incalzire pe centrala cu gaz, baie, bucatarie; ☎0773.875.302

26. **Colentina,** Andronache 1 camera la curte, baie, bucatarie, gaze, masina spalat, cablu TV, zona buna, neg.; ☎0722.128.510

27. **Colentina,** Andronache, o camera, baie, bucatarie, mobilata, intrare separata, la curte pentru o 1 persoana, chirie + utilitati (apa, curent, caldura, net, tv), **600 L;** ☎0765.703.483

28. **Colentina,** D-na Ghica, inchiriez camera mobilata in apartament de 4 camere, dec., 2 gr. sanitare (pentru o fata); **100 €;** ☎0726.278.225

29. **Colentina,** strada Moroeni, Inchiriez camera in vila, etaj 1, intr-un apartament de 3 camere dec.e cu baia si bucataria la comun cu celelalte 2 camere, mobilat complet, TV, toate utilatatile, chirie 450 lei+garantie 450. **450 L;** ☎0726.458.716 nicolaennnicolae@yahoo.com

30. **Cora** Alexandriei Ofer camera in vila pentru o fata serioasa, studenta sau cu loc de munc? stabil in Bucuresti. Zona Cora Alexandriei. La 15 minute de Unirii. Pretul cu tot cu utilitati este de 700 lei/ luna, **700 L;** ☎0775.239.904

31. **Crangasi** complex, la 2 minute de metrou, camera bloc, mobilata modern, eleganta, pentru o persoana, 400 de lei lunar, **400 L;** ☎0768.013.183

32. **Crangasi** cartier, inchiriez camera in apartament; ☎0731.869.024/ 0766.133.096

33. **Crangasi,** ofer camera la curte, intrare separata, incalzire centrala, **500 L;** ☎0769.247.237

34. **Crangasi,** metrou doamna singura ofer camera in apartament mobilata, acces utilitati, pentru o persoana sex feminin, 400 lei plus 200 leigarantie; ☎0742.350.553/ 0735.343.011

35. **Crangasi,** metrou, doamna singura ofer camera in apartament mobilata, acces utilitati, pentur o persoana de sex feminin, 400 lei plus 200 lei garantie; ☎0742.350.553/ 0735.343.011

36. **Crangasi,** metrou, doamna singura, ofer camera in apartament, mobilata, acces utilitati, pentru o persoana de sex feminin, serioasa, 350 lei plus garantie; ☎0742.350.553/ 0735.343.011

37. **Doamna** Ghica, camera confort 1, in ap. cu doua camere, fara proprietar, mobilat de lux, caut colega pt. impartirea ch

Imobiliare închirieri SPAŢII COMERCIALE, BIROURI

18. **Bucuresti,** S.U. 400 mp, sp. comercial, doresc sa inchiriez in Bucuresti sau zonele limitrofe spatiu/ hala pentru service auto. Suprafata: 400 -450 mp. Inaltime: 5-7m. Doua cai de acces **1 L;** ☎0726.877.400 office@topsmartauto.ro

19. **Bulevardul** Cantemir, constructie birouri S+P+4, 220-630 mp, super finisata si utilata, la 100 m de metrou; ☎0722.359.899

20. **Bulevardul** Dinicu Golescu, nr. 9, S.U. 22 mp, sector 1, apatiu comercial stradal, vitrina 4 ml, utilitati, **370 €;** ☎0771.496.187/ 0722.516.787

21. **Bulevardul Ion Mihalache S.U. 100 mp, proprietar, cladire birouri 6 €; ☎0732.134.320**

22. **Bulevardul Ion Mihalache, S.U. 100 mp, proprietar, cladire birouri, pret/mp, 6 €; ☎0732.134.320**

23. **Business** Center Sitraco, spatiu birouri 540 mp, **4.968 €;** ☎0735.551.422 florin.toma@catoma.ro

24. **Calarasilor,** Biserica Delea noua, S.U. 90 mp, sp. comercial, spatiu comercial parter de bloc, cu intrare stradala si vitrina mare, 100 mp, se preda renovat, ideal salon infrumusetare, cabinet medical, birou, showroom, plus spatiu etaj 1, ideal birou, cabinet notariat, 90 mp **900 €;** ☎0724.270.019 travaharealestate@gmail.com

25. **Calea** Grivitei, Petru Maior, S.U. 50 mp, sp. comercial, oportunitate de inchiriere spatiu comercial situat intr-o zona cu trafic auto deosebit pretabil pentru orice gen de activitate comerciala dar si pentru birou sau cabinet medical, activitate de nisa. **550 €;** ☎0745.943.017 tedy@bucurestispatiicomerciale.ro

26. **Calea** Grivitei, Titulescu, S.U. 140 mp, sp. comercial, stradal, vitrina termopan cu expunere stradala, deschidere 13 ml, Pretabil showroom, activitati bancare IFN, agentie turism, farmacie, activitati medicale, etc, **1.600 €;** ☎0755.073.101 alexandru@expertimobiliar.com

27. **Calea** Mosilor nr. 235 S.U. 90 mp, sp. comercial, proprietar inchiriez spatiu comercial, parter de bloc. Curent trifazic, vitrina 8 m, compartimentare flexibila, an constructie 1985 **1.500 €;** ☎0722.620.051/ 0721.552.611 georgeta@mgds.ro

28. **Calea** Mosilor nr. 84, biserica Sf. Gheorghe, S.U. 16 mp, sp. comercial, incriez spatiu comerciale pe strada Calea Mosilor nr. 84 in apropiere de biserica Sf. Gheorghe. ☎0742.144.939

29. **Calea** Mosilor, S.U. 20 mp, spatiu birouri, ofer spre inchiriere spatiu pentru birouri, cu suprafete pornind de la 20 mp, pana la 260 mp,Finisajele sunt de calitate, paza la receptie, internet etc. Pret 10 Euro/mp + mentenanta, **200 €;** ☎0731.602.907/ 0755.680.215 ionut.imobiliare2011@gmail.com

30. **Calea** Mosilor, S.U. 82 mp, spatiu birouri, SC Arcadia 2000 SA ofera spre inchiriere spatiu pentru birouri, situat in Calea Mosilor 62-68, etaj 1, sector 3. Spatiul este compus din 2 camere dar se poate compartimenta in functie de necesitati. **6 €;** ☎0755.999.218 officearcadia2000@gmail.com

31. **Carol** I, Biserica Armeneasca, S.U. 22 mp, sp. comercial, inchiriere spatiu comercial situat stradal pe Bulevardul Carol I in suprafata de 25 mp utili, vitrina 4 m, zona foarte traficata pietonal, vizibilitate foarte buna, **750 €;** ☎0745.943.017 tedy@bucurestispatiicomerciale.ro

32. **Carol,** Calea Mosilor, spatiu comercial, S.U. 75 mp, sp. comercial, suprafata utila 75mp, 2 vitrine mari (2x4ml) vad, trafic pietobal intens. **800 €;** ☎0735.229.832

33. **Centrul** Istoric, Smardan, S.U. 56 mp, sp. comercial, spatiu de inchiriat situat in Centrul Istoric pe Strada Smardan in suprafata de 56 mp. Vitrina de 4 ml. Pretabil pentru orice gen de activitate comerciala **3.000 €;** ☎0745.943.017 tedy@bucurestispatiicomerciale.ro

34. **Cismigiu** Kogalniceanu, S.U. 79 mp, la 400 m de metrou Izvor si la 900 m de gura de metrou Eroilor, parter inalt in vila D+P+2+M; **550 €;** ☎0767.653.693

35. **Colentina zona, Maior Bacila, inchiriem spatii comerciale cu vad; ☎0722.370.947/ 0722.200.836**

36. **Colentina,** S.U. 120 mp, sp. comercial, inchiriez spatiu 120 mp utili + parcare 500 mp sau afacere la cheie, firma catering/restaurant cu baza de clienti formata si utilaje in zona Colentina. Vad bun cu zona comerciala. **750 €;** ☎0726.458.716 nicolaennnicolae@yahoo.com

37. **Colentina,** 453 mp, showroom stradal, parcare, S.U. 536 mp, sp. comercial, Sos. Colentina, DN2, inchiriere 453 mp showroom open space cu vitrina stradala de 22 ml. Plus 83 mp. in demisol (spatiu depozitare) impreuna cu parcarea privata in suprafata de 320 mp. **4.500 €;** ☎0735.523.505/ 0744.523.505 munteniagrup2005@yahoo.com

38. **Colentina,** Doamna Ghica, S.U. 352 mp, spatiu birouri, proprietar, de inchiriat/vanzare spatiu birouri si atelier, **1.660 €;** ☎0722.337.534 alexocdrinilie@yahoo.com

39. **Comuna** Dobroiesti, S.U. 70 mp, sp. comercial, inchiriez spatiu comercial, pretabil si pentru birouri, atelier, depozit, compartimentat, curent electric trifazic, apa, gaze, grup sanitar, pret negociabil, 70 mp. **400 €;** ☎0724.386.231

40. **cotroceni,** bd-ul Eroilor, Carol Davila, S.U. 200 mp, spatiu birouri, etajele 1 si 2 in vila p+2, 8 camere suprafete intre 15-26 mp, bucatarie mobilata, 4 grupuri sanitare, 2 centrale termice, aer conditionat, langa transport ratb si metrou Eroilor. Cu contract. **2.200 €;** ☎0762.612.172/ 0799.933.979

41. **Dacia,** Calea Mosilor, Eminescu, S.U. 55 mp, spatiu birouri, birou elegant open space, foarte luminos, mochetat, instalatie climatizare, situat la etaj 3 in Ara Business Center. Pretul include tot chirie, utilitati mentenanta. Direct proprietarul. **550 €;** ☎0722.525.092/ 0722.330.228 ara@ffdc.ro

42. **Dacia,** Eminescu, S.U. 194 mp, spatiu birouri, spatiu ideal birouri, reprezentanta, 6 cam., 2 bai, amenajat modern, intrare separata, singur pe nivel, contorizat separat, centrala termica **5.500 L;** ☎0725.084.444/ 021.210.76.00 ancasweethome@gmail.com

43. **Dacia,** Eminescu, Mosilor S.U. 120 mp, spatiu birouri, et 1 in vila p+2, renovata interior/ exterior, un apartament pe nivel, 3 camere dec.e (14, 18, 23 mp) dispuse pe living central 37 mp, 2 bai,bucataria transformata in birou **590 €;** ☎0762.612.172/ 0799.933.979

44. **Dacia,** Universitate, Mosilor S.U. 65 mp, spatiu birouri, cabinete medicale, laborator analize sau birouri la etajul 1 in ara Business Center, constructie noua S+P+M+4. Pretul afisat include chiria si utilitatile.Nu se percepe TVA, **1.200 €;** ☎0722.525.092/ 0722.330.228 ara@ffdc.ro

45. **Dacia,** Universitate, Mosilor S.U. 115 mp, spatiu birouri, spatiu birouri mochetat la etaj 3 in Ara Business Center. Imobil S+P+M+4 clasa A destinatie exclusiv birouri. Pretul include chiria si utilitatile.Nu se percepe TVA. Tel. proprietar, **1.100 €;** ☎0722.525.092/ 0722.330.228 ara@ffdc.ro

46. **Dimitrie** Pompei, metrou Pipera, Business Center clasa A, spatii de inchiriat S.U. 1528 mp, spatiu birouri, **14.820 €;** ☎0735.551.422 florin.toma@catoma.ro

47. **Doamna** Ghica, S.U. 68 mp, spatiu birouri, inchiriez ap. 3 cam 75 mp pentru birouri, firma, disponibil imediat. Pret 450 eur/luna discutabil. **450 €;** ☎0734.345.169 margony@gmail.com

48. **Doamna** Ghica, S.U. 175 mp, sp. comercial, spalatorie auto de lux, cu o vechime de peste 20 ani, vad format, complet renovata si utilata (doua jeturi apa rece, un jet apa calda, nebulizator spuma, birou, ap. tapiterie, tornador, 2 aspiratoare). **2.200 €;** ☎0760.734.773

49. **Dorobanti** 80 mp stradal, parter, Putul lui Zamfir S.U. 80 mp, sp. comercial, direct proprietar, inchiriez spatiu comercial Piata Dorobanti, str Putul lui Zamfir. Intrare stradala, 80 mp, AC, trifazic, 2 grupuri sanit, T. Spatiul este in stare foarte buna. Chirie 1250 euro+TVA negociabil. **1.250 €;** ☎0724.294.051

50. **Dorobanti,** S.U. 160 mp, spatiu birouri, Aurel Vlaicu 144, 1/3, suprafata total 160 mp, 102 su, 58 mp terasa, 2 grupuri sanitare, finisaje de lux, termopan, parchet, marmura, centrala proprie, ac, liber, la 3 minute de metrou, pret de exceptie **599 €;** ☎0753.075.109

51. **Dorobanti,** S.U. 140 mp, sp. comercial, inchiriez sau predau restaurant la cheie. **1.900 €;** ☎0749.152.152 nicolae.patrascu76@gmail.com

52. **Dorobanti,** S.U. 130 mp, spatiu birouri, persoana fizica, Inchiriez Dorobanti, adiacent, apatiu p + 1, 130 mp, compartimentat in 6 camere, posibilitate open space, se pot vedea poze cum arata open space, spatiu birouri, **1.350 €;** ☎0721.893.045 robertvaduva17@yahoo.com

53. **Dorobanti,** Floreasca, S.U. 100 mp, sp. comercial, spatiu comercial stradal parter, vitrina 10 m, disponibil imediat posibilitate compartimentare personalizare ideal magazin, banca, birou +TVA **2.700 €;** ☎0728.820.095 sweethome_imob@yahoo.com

54. **Dorobanti,** Perla, S.U. 85 mp, sp. comercial, vitrina 6 m, H 3 m, renovat, CT proprie, grup sanitar, strada intens circulata.Spatiul este liber si se preteaza oricarei activitati comerciale, fara alimentatie publica. **2.300 €;** ☎0773.825.221 romcea.cristian@gmail.com

55. **Doua** birouri la etajul 1 in vila, dotate cu tot ce trebuie la strada principala; ☎0722.292.522

56. **DRISTOR,** apropiere metrou, Str. Papiu Ilarian, nr. 17., S.U. 85 mp, spatiu comercial, parter, cladire comerciala, 2 intrari, grup sanitar. Proprietar. **1.000 €;** ☎0723.200.959 deliahangan@yahoo.com

57. **Dristor,** apropiere metrou, S.U. 160 mp, spatiu birouri, spatiu birouri parter cladire de birouri, 2 grupuri sanitare, 1 oficiu, aer conditionat, centrala proprie, contorizare separata, paza, str. Papiu Ilarian nr. 17. Proprietar, **6 €;** ☎0723.200.959 deliahangan@yahoo.com

58. **Dristor,** Mihai Bravu, Camil Ressu, S.U. 20 mp, sp. comercial, Mc Donald's, metrou, zona exceptionala, multiple facilitati, vad, aproape de metrou, piata, mall ParkLake, parc IOR, renovate, g, f, p, t, centrala termica proprie, ac, supraveghere BGS, locuri de parcare, baie proprie, 1+1 garantie. **10 €;** ☎0737.379.900/ 0725.060.020 express.imobiliare@yahoo.com

59. **Drumul** Taberei (Piata Moghioros), S.U. 32 mp, p/8, imbunatatiri, balcon, toate utilitatile, chiar pe laterala pietei, zona cu trafic intens, liber, **500 €;** ☎021.434.30.60/ 0731.322.851 bestimobiliaremilitari@gmail.com

60. **Drumul** Taberei, Cartier Brancusi, S.U. 37 mp, Bdul.Timisoara, spatiu apa, gaze, curent electric, contorizat, grup sanitar, pretabil pentru orice, liber, **2.000 L;** ☎0722.295.546

61. **Eminescu,** intersectie cu strada Viitorului nr. 76, S.U. 17 mp, stradal, 17 mp, termopane, grup sanitar, gaze, 380 V, loc parcare in fata, vitrina stradala, geam termopan cu usa (pentru vanzarea la geam), disponibil oricand. Pana acum a functionat un coafor **400 €;** ☎0788.182.221 ioanaisps@yahoo.com

62. **Floreasca,** S.U. 28 mp, spatiu birouri, Barbu Vacarescu, Club Pescariu, p+3, constructie noua, cladire de birouri, etaj 2, grup sanitar, terasa, se poate si sediu social, orice activitate, factura fiscala tva inclus, monitorizare video, **300 €;** ☎0725.740.601

63. **Gara** de Nord nr 6-8, S.U. 35 mp, sp. comercial, spatiu comercial stradal, la parter de bloc, vitrina de termopan, deschidere 3 m, grup sanitar, 2 camere, vad comercial. ☎0722.316.881/ 0722.232.014

64. **Gara** de Nord, Grivita, zona selecta, bilateral, S.U. 100 mp, spatiu birouri, Cuza, Titulescu, Victoriei, parter de vila, 4 camere, baie, 2 intrari, c-tie 2000, gaze, centrala, parcare 2 locuri, curte manipulare. Ideal, sediu, birouri, punct de lucru, depozit, salone di bellezza, stomatologie, cabinet. **699 €;** ☎0721.927.522

65. **Giulesti,** Pasteur, S.U. 92 mp, sp. industrial, hala productie sau depozitare, la sol, fara rampa, 92 mp, pretabila diverse activitati, curent trifazic, din zidarie, gemuri termopan, h=4,5 m, libera, acces auto **500 €;** ☎0724.270.019 travaharealestate@gmail.com

66. **Grozavesti,** S.U. 500 mp, spatiu birouri, Ayash Business Center, la 3 minute metrou, inchiriaza spatii de birouri compartimentate sau openspace, **12 €;** ☎0734.825.197 ayash_center2012@yahoo.com

67. **Iancului, Magura Vulturilor, birou, supr. 16 mp, p/8, grup sanitar; 100 €; ☎0723.224.223/ 0749.239.555**

68. **Imobil,** S.U. 70 mp, spatiu birouri, ultracentral, spatiu birouri de inchiriat in cladire noua. **550 €;** ☎0724.461.021 eparaschivescu@gmail.com

69. **Inchiriez** spatiu pentru extensii gene si manichiura-pedichiura intr-un salon modern zona centrala. Detalii la tel. ☎0749.232.233

70. **Iuliu** Maniu, S.U. 22 mp, sp. comercial, proprietar inchiriez spatiu comercial stradal, bld. Iuliu Maniu, nr. 61, 22 mp alarma, camera video, grup sanitar, reclama luminoasa, cablu TV, aer conditionat, factura fiscala. ☎0722.134.550

71. **Jilava,** S.U. 150 mp, spatiu birouri, Petrom, 150 mp pe etaj sunt 2 etaje disponibile, pozitie de exceptie, parcare la discretie, loc agrement, pret de criza, **5 €;** ☎0753.075.109

72. **Jilava,** S.U. 300 mp, sp. depozitare, Petrom, spatiu de depozitare dar poate fi amenajat si ca spatiu de birouri, sau orice alta destinatie, chiar si productie, liber, ocazie **3 €;** ☎0753.075.109

73. **Jiului,** Bucuresti, S.U. 31 mp, sp. comercial, inchiriez spatiu comercial birou) in Bucuresti, Bd.Luptatorilor nr.65 sector 1, parter, colt cu Natalei, cu iesire la strada, suprafata de 31.5 mp cu pivnita , toate utilitatile, nemobilat, **200 €;** ☎0742.111.005 iuliu.costina@gmail.com

74. **Luica,** S.U. 300 mp, sp. depozitare, Dedeman, Hala Noua, h-4,5 m, acces tir, curte interioara, 380 v, apa, canal, ac, 2 birouri, paza, ideal service sau depozitare, **3 €;** ☎0767.087 037/ 0734.655.990 ANNADIA77@YAHOO.COM

75. **Marriott,** Parlament, 13 Septembrie, S.U. 100 mp, sp. comercial, vitrina stradala, 10 m vitrina bulevard, dublu acces fata spate, gaze, centrala proprie, trifazic, gr. sanitar, zona comerciala, vad deosebit. Pretabil: salon, restaurant, banca, farmacie, agentie, market, cofetarie, patiserie, cazinou, **2.500 €;** ☎0755.022.290/ 0758.323.323 office@imobservicecenter.ro

76. **Matei** Basarab, Unirii, Udriste, S.U. 180 mp, spatiu birouri, spatiu pentru birou in suprafata de 180mp, situat la Mansarda unei cladiri interbelice. Spatiul este compus din 3 camere, sala conferinta, 3 balcoane, baie si bucatarie. Loc parcare in curte; **990 €;** ☎0731.602.907/ 0755.680.215 ionut.imobiliare2011@gmail.com

77. **Metalurgiei,** sect. 4, S.U. 1000 mp, direct proprietar ofer constructie p+3e, minim 3 luni avans, **3.000 €;** ☎0729.522.555

78. **Mihai** Bravu, Bucuresti sector 3, S.U. 30 mp, sp. comercial, proprietar inchiriez spatiu comercial 30 mp parter de bloc, stradal **700 €;** ☎0722.376.022 iancubogdan.1974@gmail.com

79. **Mihai** Bravu, Piata Muncii, S.U. 60 mp, sp. comercial, 2 camere, parter de vila, hol pretabil receptie, ideal pentru birouri, cabinet medical, avocatura, mediere, asigurari etc. 5 min metrou Muncii. Vedere Mihai Bravu. Vecinatati: Iancului, Dristor, **500 €;** ☎0752.289.028 office@espaco.ro

80. **Militari,** urgent inchiriez spatii pretabil orice activitati, direct proprietar; ☎0765.255.723

81. **Militari,** Complex Apusului, S.U. 87 mp, sp. depozitare, inchiriez sp comercial, 87 mp,in bloc,complex apusului parcare in fata magazinului, 2 intrari (prin bloc si scara cu rampa-vezi schita), centrala pe gaz, gresie, faianta, zugravit, merita vazut. **1.000 €;** ☎0724.560.596

82. **Militari,** Iuliu Maniu stradal, S.U. 43 mp, pretabil orice activitate, zona cu trafic, situat in statia de autobuz, **800 €;** ☎0720.592.299

83. **Militari,** Metro, Auchan, spatiu comercial, S.U. 95 mp, sp. comercial, spatiu comercial, Militari Residence, stradal, open space, 95 mp, toate facilitatile, baie, chicineta, vitrina stradala de 8 ml + 15 lateral, centrala termica proprie, intre 2 statii Ratb, 1200 euro pe luna. **1.200 €;** ☎0723.271.439 cosmin.cojocaru@yahoo.com

84. **Mogosoaia,** central, ofer 3 hale inchise 100 mp fiecare, curent 380 V, gaze, grup sanitar, ideal depozit, productie, se inchiriaza toate sau separat, 200 euro/ bucata ☎0742.350.553/ 0735.343.011

85. **Mosilor,** S.U. 29 mp, Stefan cel Mare, Mihai Bravu, Decebal spatii comerciale de la 29 mp la 220 mp. Agentie ☎0722.502.292

86. **Mosilor,** S.U. 110 mp, sp. comercial, va prezentam spre inchiriere un spatiu comercial in suprafata de 110 mp situat stradal pe Calea Mosilor stradal vitrina de 10 ml. pretabil pentru orice gen de activitate comerciala. **2.500 €;** ☎0745.943.017 tedy@bucurestispatiicomerciale.ro

87. **Mosilor,** Eminescu, Traian, Dacia, S.U. 15 mp, sp. comercial, Bd. Carol, stradal, vad comercial foarte bun,vitrina stradala, grup sanitar, nemobilat, apa, curent, renovat, gresie, termopan, aer conditionat, liber, 1l.+1l; **450 €;** ☎0770.956.572

88. **Natiunile** Unite - Calea Victoriei S.U. 174 mp, spatiu birouri, birouri + balcon,+ terasa+ 2 gr. sanitare, singur pe et. 9, an 1997, 2 locuri parcare, vedere Parlament, cladire excusiv de birouri, stradal, negociabil- super-pret **155.000 €;** ☎0728.676.350 imobcont@gmail.com

89. **Nordului,** Caramfil, Aviatiei, metrou, S.U. 173 mp, spatiu birouri, imobil de birouri clasa A, disponibil etajul 5, finisaje de calitate superioara, compartimentate/open space, chicineta, grup sanitar, lift, terasa proprie pentru fumat, parcare subterana. **12 €;** ☎0784.222.000 office@euroinvest.ro

90. **Novotel** S.U. 62 mp, sp. comercial, chirie spatiu comercial pe strada Ion Campineanu, **1.550 €;** ☎0722.239.014 caprini.ionel@yahoo.com

91. **Obor,** Baicului, S.U. 150 mp, sp. industrial, hale industriale, depozitare, suprafete diverse 50, 80, 300, 600 mp, platforma betonata, acces tir, rampa, birouri, h 6 m, acces metrou, zona industriala, paza inclusa; **4 €;** ☎0724.270.019 travaharealestate@gmail.com www.travahar.ro

92. **Otopeni,** cladire birouri clasa A 10 min Aeroport, S.U. 2500 mp, spatiu birouri, Omnilogic cel mai mare campus IT, nord, supr intre 80-2500 mp, cladire A, parcare, spatii verzi, teren sport, Baneasa, cerem si oferim seriozitate, termen lung, 10 e mp (incluse utilitatile). **10 €;** ☎0726.664.381 valentin.florea@bvn.ro

93. **Petre** Ispirescu, sectorul 5, 17 mp, S.U. 17 mp, sp. comercial, inchiriez spatiu comercial, renovat, cu deschidere la strada. Gresie, faianta, apometre, 220W. Strada Petre Ispirescu, langa cofetaria Piticot **850 L;** ☎0731.949.313

94. **Piata** Gorjului S.U. 20 mp, sp. comercial, Inchirez spatiu compercial situat in Bucuresti piata Gorjului sectorul 6, utilitati, renovat, **950 €;** ☎0720.292.000

95. **Piata** Gorjului, spatiu comercial, vad com intens S.U. 11 mp, sp. comercial, spatiu comercial cu super vad, trafic pietonal intens, situat in Piata Gorjului, pretabil produse Bio, branzetarie, carne, exchange, telefonie. Liber de la 01-02-2018, **600 €;** ☎0773.878.493

96. **Piata** Matache, spatiu comercial utilat complet pentru atelier croitorie, **1.000 L;** ☎0799.941.956

97. **Piata** Muncii, S.U. 285 mp, spatiu birouri, Piata Muncii, oportunitatea inchirierii a 2 spatii/birouri: 1 in suprafata utila de 155 mp situat la etajul 1, si 1 in suprafata utila de 130 mp situat la etajul 4, clasa a. **4.100 €;** ☎0735.523.505/ 0744.523.505 munteniagrup2005@yahoo.com

98. **Piata** Progresului S.U. 7 mp, spatiu comercial, chiosc 7 mp amplasat ideal chiar pe trotuar cu vad stradal excelent si trafic auto intens pretabil orice, contract avantajos, vad deosebit, **300 €;** ☎0723.455.125

99. **Piata** Progresului, S.U. 10 mp, sp. comercial, proprietar, la parterul unui complex comercial amplasat ideal la semafor cu vad stradal excelent si trafic intens finisat lux cu toate utilitatile, contract avantajos pretabil orice **400 €;** ☎0723.455.125

100. **Piata** Ramnicu Sarat, Complex Comercial, S.U. 50 mp, sp. comercial, doua vitrine, 2 uai acces, grup sanitar, curent trifazat, pret cu tva inclus, **1.800 €;** ☎0722.741.523

101. **Piata** Romana, S.U. 196 mp, spatiu birouri, metrou, etajul 1/6, spatii birouri, 196 mp, ac, parcare, renovat, paza, pretabil sedii de firma, birouri, vanzari, it. Vec: Calea Victoriei, Dacia, Lascar Catargiu, Gh. Magheru, George Enescu, Universitate.OIS114539 **2.950 €;** ☎0731.324.659 office@catalog-rezidential.ro

102. **Piata** Romana, Caderea Bastiliei, S.U. 18 mp, spatiu birouri, spatiu in cladire de birouri 18 mp. Chiria include si cheltuielile legate de utilitati, **325 €;** ☎0722.590.271 office@ability.ro

103. **Piata** Salajan, Bucuresti, S.U. 21 mp, sp. comercial, magazin la Piata Salajan de 21 mp, situat pe colt (langa Farmacia Catena - acum functioneaza Vinaria Murfatlar) cu 2 laturi de vitrina, vad comercial deosebit, trafic pietonal intens, **1.990 €;** ☎0742.903.216 iulian.cucu2@yahoo.com

104. **Piata** Unirii, inchiriez cladire bloc office, S.U. 500 mp, spatiu birouri, inchiriez birouri, 2004, 500 mp, 13 cam, 2 open space 45 mp fiecare, 4 holuri, 4 bai, bucatarie mobilata utilata, chicineta, balcon si terasa et . , terasa 30 mp la et. 2, parcare 4 masini. Finisaje moderne. **3.300 €;** ☎0758.259.750/ 0758.259.731 office@imobservicecenter.ro

105. **Piata** Universitatii, S.U. 110 mp, spatiu birouri, ultracentral, superoferta, birou de inchiriat in incinta Liad Hotel in Piata Universitatii. **1.250 €;** ☎0724.461.021 eparaschivescu@gmail.com

106. **Piata** Victoriei, Buzesti Sevastopol. S.U. 50 mp, Etaj de vila situata pe str. Sevastopol la intersectia cu Strada Buzesti, vav de Buzesti Office Center, la o distanta de doar 350m de Piata Victoriei si, la 600m de gura de metrou. **470 €;** ☎0767.653.693 mihai.manole@inessintermed.ro

107. **Pipera,** S.U. 470 mp, sp. comercial, showroom sau birouri de inchiriat in Pipera. Openspace, luminos si modern amenajat, 470 mp pentru doar 2500 euro/luna.De asemenea, in imobil mai sunt disponibile si alte spatii de 40,60,100 sau 350 m. **2.500 €;** ☎0733.541.435 Piperasky@gmail.com

108. **Pipera,** Business Center clasa A, spatiu corporate de inchiriat, cca 1000 mp sau cca 480 mp S.U. 1488 mp, spatiu birouri, **4.656 €;** ☎0735.551.422 florin.toma@catoma.ro

109. **Plumbuita** nr. 113, inchiriez linie termopan aluminiu si PVC si hala 350 mp, pret neg., **1.200 €;** ☎0770.447.269

110. **Politehnica,** la 1 min. de metrou, S.U. 23 mp, spatiu birouri, cladire de birouri, spatiu 20mp amenajat, zugravit, geamuri termopan, pardoseala parchet, jaluzele aer conditionat, incalzire centrala electrica, **170 €;** ☎0724.694.803/ 0721.707.355 inchirieribirouri@yahoo.com

111. **Popesti** Leordeni, S.U. 25 mp, sp. comercial, inchiriez doua spatii comerciale in suprafata de 25 mp unul singur (in total de 50 mp) amandoua unul utilat dupa cum se vede si in poze altul liber, amandoua cu vitrina stradala si trafic pietonal. **400 €;** ☎0770.976.544/ 0770.976.416 bubuclean@yahoo.com

112. **Popesti** Leordeni, S.U. 750 mp, sp. industrial, linia de centura spatiu prodcutie/ depozitare suprafata 700 mp inaltime 9 m cu pod rulant de 3 tone, curte 350 mp, birouri 38 mp **4.800 €;** ☎0724.226.342/ 021.312.59.99 cristian@k-imobiliare.ro

113. **Rahova,** S.U. 52 mp, sp. comercial, oferta, sunati pentru detalii. Nasaud Shopping Center, la Penny Market, chirie 14 Euro + tva/ mp, parcare, paza 24/7, supraveghere video, pretabil gsm, constructii, banca, electrice, sunati lui-vineri, 9-18. **17 €;** ☎0727.527.705/ 021.425.05.37 garrun.center@gmail.com www.nasaudcenter.ro

114. **Rahova,** S.U. 26 mp, sp. comercial, patiserie, cofetarie, patiserie, oferta speciala, Nasaud Shopping Center (la Penny Market), chirie incepand cu 16 euro + TVA/mp, parcare, paza 24/7, supravegherе video, sunati l-v 9-18. **19 €;** ☎0727.527.705/ 021.425.05.37 garrun.center@gmail.com www.nasaudcenter.ro

115. **Rahova,** S.U. 39 mp, sp. comercial, PRETABIL PLĂFAR, chirie incepand cu 14 euro + TVA/ mp, Nasaud Shopping Center (la Penny Market), parcare, paza 24/7, supraveghere video, sunati L-V 9-18 **17 €;** ☎0727.527.705/ 021.425.05.37 garrun.center@gmail.com www.nasaudcenter.ro

116. **Ramnicu** Sarat, S.U. 50 mp, sp. comercial, spatiu comercial de inchiriat situat stradal pe Bd. Ramnicu Sarat, suprafata 50 mp, vitrina 7 ml, foarte vizibil, pretabil pentru orice gen de activitate comerciala sau birou, pret discutabil, **1.000 €;** ☎0745.943.017 tedy@bucurestispatiicomerciale.ro

117. **Sector** 3, str. Nicolae Rosu nr. 24, spatiu comercial 100 mp, open space - 8 euro/ mp, Nicolae Caramfil nr. 32, spatiu comercial 155 mp - 22 euro/ mp, Calea Ferentari nr. 17, sp. com. 125 mp - 13 euro/ mp; ☎0752.214.121/ 0757.104.506

118. **Sector** 3, Calea Vitan, Hipermarket Auchan, sp. comercial, Piata Bobocica si Complexul comercial Bobocica, din Bucuresti, Calea Vitan (vizavi de hypermarket Auchan) inchiriaza spatii comerciale si de birouri. Posibilitati de amenajare cabinete medicale. Relatii la tel.; ☎0729.988.224

119. **Sector** 5, Cotroceni, S.U. 70 mp, spatiu birouri, subinchiriere spatiu pretabil unei societati comerciale. Apartament in vila P+2, etaj 1 disponibil. Spatiu curat, civilizat, format din: sala de sedinta (15-20 pers). Detalii la tel. **350 €;** ☎0724.021.032 office@tonicevents.ro

120. **Sector** 6, S.U. 700 mp, sp. comercial, inchiriez spatiu comercial Crangasi, suprafata construita 538 metri + 147 metri terasa, 685 metri, suprafata terenului 324. Deschidere la str. General Petre Popovat, Muntii Gurghiului, strada Ciurel. **6.500 €;** ☎0746.439.634 vergil.turcu@gmail.com

121. **Soseau** Pantelimon, Bucuresti, S.U. 100 mp, sp. comercial, proprietar, inchiriez sp. com. 100 mp, stradal, Sos. Pantelimon, Sectia 9 Politie, vitrina 12,8 ml, AC, grup sanitar, trifazic,vad foarte bun. Vecini Libra Bank, Mega Image. 2000 Euro Tel; **2.000 €;** ☎0725.735.801 costelenache25@yahoo.ro

122. **Soseaua** Giurgiului, zona super vad, S.U. 15 mp, sp. comercial, zona super vad, pretabil orice activitate, super oferta, 15 mp, vad, vis a vis state de tramvai ocazii, Sos. Giurgiului 43, statia muzeul Bacovia, sector 4. **250 €;** ☎0723.210.831

123. **Soseaua** Oltenitei, intrare Popesti Leordeni S.U. 48 mp, sp. comercial, oferim spre inchiriere spatiu comercial, stradal pe Sos. Oltenitei nr. 13 Bis, in ansamblul Gama Residence, vad comercial, complexul este compus din 500 de apartamente **830 €;** ☎0758.041.197 office@gamainvest.ro

124. **Soseaua** Oltenitei, intrare Popesti-Leordeni S.U. 82 mp, sp. comercial, intrare Popesti-Leordeni, oferim spre inchiriere spatiu comercial, stradal pe Sos. Oltenitei nr. 13 Bis, in ansamblul Gama Residence, vad comercial, complexul este compus din 500 de apartamente **1.450 €;** ☎0758.041.197 office@gamainvest.ro

125. **Soseaua** Pantelimon S.U. 40 mp, sp. comercial, 40 mp, stradal, amenajat, vitrina termopan, aer conditionat, grup sanitar, zona cu vad. Spatiul se afla in imediata apropiere de liceu, scoala, gradinita, zona de blocuri. Exclus pariuri sportive. Comision 50%, **700 €;** ☎0755.073.101 alexandru@expertimobiliar.com

126. **Soseaua Salaj, nr. 136 S.U. 52 mp, bl. 40, sector 5, spatiu comercial parter; ☎0766.204.260**

127. **Soseaua** Viilor S.U. 25 mp, intersectie cu Fabrica de Chibriturі, spatiu comercial cu vad pietonal si auto intens, spatiu este disponibil imediat, pentru mai multe detalii va rog sunati. **650 €;** ☎0724.276.099

128. **Soseaua** Viilor intersectie Fabrica de Chibriturі S.U. 200 mp, sp. comercial, inchiriez spatiu comercial pretabil cabinet stomatologic, farmacie, fast food, sediu de birouri etc, 200 mp (parter etaj 1 si mansarda) **1.350 €;** ☎0724.276.099 pieseautonew@gmail.ch

129. **Soseaua** Virtutii nr 14, stradal, S.U. 80 mp, sp. comercial, inchiriez spatiu pe Sos. Virtutii, stradal cu scara exterioara la parter de bloc din 1992, renovat modern, centrala proprie, 2 grupuri sanitare, 5 minute de Metrou Lujerului si Crangasi si 1 min de tramvai **990 €;** ☎0773.862.005 simionescuiulica@yahoo.it

130. **Spatiu** S.U. 30 mp, de inchiriat pentru birouri, 2 camere + hol, la curte (singur in curte); ☎0728.269.209

131. **Spatiu,** sp. comercial, suprafata mica, pretabil pt. schimb valutar, amanet, direct de la proprietar; ☎0722.704.636

132. **Stefan** cel Mare, S.U. 1000 mp, spatiu birouri, bloc 3 etaje, 9 camere pe etaj, in total 27 camere, st 1000 mp, 200 mp, 2 intrari, centrala termica, parchet, termopan, usa metalica, pretabil pt firme, birouri, scoala, **4 €;** ☎0766.206.800/ 0720.133.267 athos.imob@yahoo.com

133. **Stefan** cel Mare, S.U. 79 mp, spatiu birouri, la 400 m de gura de metrou, spatiu compus din 3 camere, baie si bucatarie, in vila consolidata si renovata interior/ exterior, cu suprafata utila de 79 mp + 3mp balcoane, pentru birouri sau locuinta, **600 €;** ☎0767.653.693 mihai.manole@inessintermed.ro

134. **Stefan** cel Mare, S.U. 110 mp, spatiu birouri, Stefan cel Mare, Vasile Lascar, p/3, 110 mp (4 camere, chicineta, 2 bai, 2 terase), renovat, aer conditionat, alarma, centrala proprie, contorizare separata, paza. **670 €;** ☎0766.346.388 elena.miu@siriusimobiliare.ro

135. **Stefan** cel Mare, Bucuresti S.U. 100 mp, spatiu comercial vizavi de Stefan cel Mare Building, parter + subsol 100 mp, 4 camere mari, 2 camere mici, hol acces curte interiora si 2 usi strade, fatada + subsol renovat in 2017, apa, gaz, centrala **1.500 €;** ☎0753.454.754 ioanburciu@gmail.com

136. **Stefan** cel Mare, Lizeanu, S.U. 34 mp, sp. comercial, spatiu comercial stradal, vitrina. Spatiu comercial, strada Lizeanu, pretabil pentru orice tip de afacere. Utilitatile: apa, lumina, **450 €;** ☎0784.555.900 marinel@compleximobiliare.ro

137. **Stefan** cel Mare, spatiu birouri 48 mp, S.U. 48 mp, spatiu birouri, spatiu birouri, zona Stefan cel Mare, cladire destinata activitatii de birou, imobil 2008, centrala proprie, aer conditionat, luminos, grup sanitar propriu, supraveghere video, paza. Liber. **480 €;** ☎0773.876.722 mihainastase.expert@gmail.com

138. **Strada Pache Protopopescu nr. 53 sp. comercial, (lipit de Hanul Berarilor), vand spatiu comercial, suprafata construita 85 mp, suprafata utila 61 mp, renovat ultramodern, tamplarie Schuko, granit, gresie, rigips, clima, centrala termica Wiessmann, 380 W, gaze, apa, canal, internet, cablu TV. Relatii la tel. Mail: alexandru.gica@bere-bauturi.ro 3.000 €; ☎0722.100.011**

139. **Suceava,** S.U. 750 mp, sp. comercial, spatiu comercial ultracentral situat in Suceava pe strada Mitropoliei, nr. 32, cu parcare exterioara privata de 15 locuri, construit si dat in folosinta in anul 2013, se poate compartimenta. **10 €;** ☎0723.751.040 filipcodrin@gmail.com

140. **Theodor** Pallady, S.U. 360 mp, sp. depozitare, strada Fetesti, Hala 360 mp, H =7m, spatiu birouri 120 mp parter si etaj, termen lung, **1.500 €;** ☎0728.777.132 office@ramax.ro

141. **Titan,** S.U. 96 mp, sala pentru

44. **Drumul** Taberei, Favorit, locatia perfecta pentru indragostiti, 3 ore 50 lei,12 ore sau toata noapteà 100 lei; 24 ore 150 lei. Garsoniera curata, incalzita, discreta, mobilata, tv, calculator, internet wireless, aragaz, frigider, microunde, propietar non-stop. **50 L;** ☎0765.476.970/ 0724.952.199 marius_viloria@yahoo.com

45. **Drumul** Taberei, garsoniera regim hotelier, inchiriez garsoniera, bld. 1 Mai (aproape de Hanul Drumetului), TV, Wi-Fi, 50 lei/ 2-3 ore, 100 lei/ 24 ore, **100 L;** ☎0765.181.554

46. **Europa,** ofer case spre inchiriere oriunde in europa cu 2, 3, 4 dormitoare pentru 7 nopti la pret fix 500 euro, cerem si oferim seriozitate. Pentru mai multe detalii Whatsapp, tel. ☎00353858759729/ 00447768484144

47. **Gara** de Nord, Regim hotelier garsoniera in fata Garii de Nord ☎0762.734.294 mk.marce@icloud.com

48. **Garsoniera,** ap. 2 camere conditii exceptionale inchiriez in regim hotelier garsoniera 50 mp, ap 2 camere. Ambele locatii se prezinta in conditii exceptionale avand evaluari f bune pe Booking si Airbnb. Disponibil 24/24, exclus escorte **120 L;** ☎0766.964.467 Costin.tufeanu78@gmail.com

49. **Hotel** Colentina, Fundeni. Nou. Unitate cazare Hotel Elisabeta, conditii 4 stele, baie proprie, mobila lux, wi-fi, parcare, bucatarie, tv, A/C. 2-3 ore 100 lei, 150-200 lei/noapte, **100 L;** ☎0768.601.411/ 0733.723.032 Hotelelisabeta@yahoo.com

50. **Hotel** Mon Caprice ofera cazare ieftina trei stele ofera spre cazare camere modern amenajate, receptie non-stop ambianta intima, confort si curatenie, televizor LED, aer conditionat, baie proprie, internet wireless. **70 L;** ☎0723.107.007/ 031.437.97.09 office@hotelmoncaprice.ro

51. **Iancului** Obor, Avrig, camera cu ora, inchiriez garsoniera curata in zona, aproape de statia de metrou. 3 ore/50 Ron; 4 ore/ 60 Ron, negociabil pt. perioade mai lungi **50 L;** ☎0720.570.583

52. **Lacul** Tei, zona, inchiriez regim hotelier, curat, intim, discret. 50 Lei/ 3 ore, 100 Lei/ 24 ore; ☎0767.878.755

53. **Mall** Vitan, Alba Iulia rond, Unirii, Decebal, Dorobanti, garsoniere, apartamente stradale, mobilate lux utilate complet wifi, tv, masina de spalat, ac. Curate, lenjerii, prosoape. Termen scurt sau perioade lungi. Seriozitate, **70 L;** ☎0763.359.060

54. **Militari,** inchiriez apartament in regim hotelier 2-3 ore 50 Lei mobilat utilat complet cum se vede in poze. Apartamentul este situat la 2 min. piata Veteranilor si 5 min. pe jos statia metrou Lujerului, **49 L;** ☎0773.731.380 nuam@yahoo.com

55. **MILITARI,** Veteranilor, stradal, renovat recent, mobilat modern, foarte curat, internet, aer conditionat, inchiriez in regim hotelier 3 (trei) ore 50 L, toata noaptea 80 L, exclus escorte; ☎0763.712.604

56. **Nerva** Traian, va punem la dispozitie un apartament cu 2 camere movat complet si cu bun gust foarte confortabil si curat. Preturi incepand de la 100 lei 2-3 ore, **100 L;** ☎0722.176.670

57. **Nerva** Traian, apartament 2 camere, Nerva Traian nr 1, apartament 2 camere dec., capacitate 4 persoane este dotat si utilat complet, mobilier nou, finisaje de calitate, tv plasma, internet wi-fi de mare viteza dec.. Fara paza. **220 L;** ☎0749.417.901

58. **Pallady,** Ozana, Titan, Trapezului, Pallady, Titan, garsoniere regim hotelier 100 lei/zi, 50 lei/2-3 ore, complet utilate si mobilate, tv, wifi, prosoape si lenjerie curate. Seriozitate si discretie, tv wifi, loc de parcare. **50 L;** ☎0720.052.149 iordanescumihaela92@gmail.com

59. **Pantelimon,** Megamall, garsoniera in regim hotelier. Conditii excelente. Zona linistita. Curatenie, seriozitate, discretie. Preturi incepand de la 50 lei in functie de perioada de sedere. **50 L;** ☎0763.505.083

60. **Petrecere** la piscina, pool party, vila petrecere curte deosebita (1500m) cu piscina mare, baldachine, sezlonguri, acesorii gradina, palmieri, bar exterior, sistem de sonorizare, gratar sau optional pratap. Ideal pentru o petrecere reusita. **400 €;** ☎+40784668383/ +40784668383 luxurymansionpaty@gmail.com

61. **Petrecere** revelion 2018 Apartamente 2-3 camere situate central, curate, spatioase va asteapta pentru a petrece trecerea dintre ani. Mai multe detalii la telefon; ☎0736.593.918

62. **Piata** Romana, garsoniera renovata total in 2016. Poze reale din locatie. Smart Tv, Wi-Fi, pat tapitat king size 180/200, situata peste drum de Mc Donald's Romana. Lenjerii si prosoape curate. 120 ron/ zi, **120 L;** ☎0768.404.040 Studio53@yahoo.com

63. **Piata** Victoriei Gara de Nord Bucuresti, cazare in regim hotelier, in apropiere de Piata Victoriei, Maternitatea Polizu, Centrul Medical Sanador, Gara de Nord. Capacitate 2-4 persoane; **49 L;** ☎0734.935.340/ 0734.935.340 accommodation@imobstore.ro

64. **Pipera,** Aviatiei, Herastrau, regim hotelier, regim hotelier Bucuresti particular inchiriez ap. 2 camere, 70 mp, mobilat, utilat lux, apartamentul dispune de loc de parcare subteran , poze reale; **60 €;** ☎0786.802.323 marius.roberto78@gmail.com

65. **Pipera,** rent apartment 3 rooms, rent apartment 3 rooms Bucharest, Aviatiei, Herastrau, Baneasa, Dorobanti, Otopeni, Pipera, Voluntari. **60 €;** ☎0040786802323 marius.roberto78@gmail.com

66. **Razoare-** Drumul Sarii, Sebastian, camere regim hotelier. Telefon: **50 L;** ☎0723.697.268

67. **Regim** hotelier Alba Iulia, Burebista, Decebal, Calea Calarasi, Unirii, Mall Vitan, garsoniere, apartamente stradale, mobilate si utilate modern, lux, internet. Preturi in functie de perioada de sedere. **120 L;** ☎0721.985.424

68. **Regim** hotelier apartamente cu 2 si 3 camere ultra centrale si mobilate modern, ac, wi-fi, ms, parcare. Preturi de la 150 lei, Cantemir, Sincai, Splaiul Unirii, Mall Vitan, Tineretului, **150 L;** ☎0720.825.568 Spirake1981@yahoo.com

69. **Regim** hotelier inchiriez in regim hotelier apartamente cu 2 si 3 camere in zonele Cantemir, Tineretului Sincai, Splaiul Unirii, Camera de Comert si Mall Vitan. Ac, wi-fi jacuzzi mobilate modern masina de spalat, **150 L;** ☎0736.593.918 Spirake1981@yahoo.com

70. **Regim** hotelier Unirii Universitate Centru Vechi garsoniera disponibila pentru cazare in regim hotelier, situata la intrarea in Centrul Vechi, ideala pentru 1 cuplu sau 3 persoane, ce tranziteaza Bucurestiul. **49 L;** ☎0734.935.340/ 0734.935.340 georgesilviu2@gmai.com

71. **Regim** hotelier, particular inchiriez apartament stradal, 2 camere, lenjerie, dec., mobilat, utilat, 2 tv, aragaz, frigider, masina de spalat, internet. Zona Lizeanu-Obor. Pretul pentru 24 H/ 35 E (170 lei), **35 €;** ☎0744.319.187/ 0766.251.302

72. **Rin** Grand hotel Apartamentul este situat in complexul Confort Park, din spatele hotelului Rin Grand, din Vitan. Este asezat chiar la parter, cu vedere la un parc amenajat pt. copii, **135 L;** ☎0751.538.267

73. **Rin** Grand Residence garsoniera lux, in Vitan, uscator de par, masina de spalat, aragaz, frigider, internet, tv lcd, cuptor cu microunde, lenjerie prosoape curate. Garsoniera 135 lei, 2 camere 160 lei. **100 L;** ☎0721.601.526

74. **Rond** Alba Iulia, Bank Post Garsoniera renovata acum 2 saptamani, totul nou in rond Alba Iulia la Bank Post. Este utilata si dotata cu ac, internet wi-fi, tv lcd, masina spalat, **150 L;** ☎0722.176.670

75. **Rond** Alba Iulia, Decebal, Unirii, inchiriez in regim hotelier garsoniere si apartamente curate mobilate si utilate complet de lux in urmatoarele zone: Unirii, Decebal, Rond Alba Iulia, Zepter, Burebista, stradale cu sau fara paza, **70 L;** ☎0784.215.084

76. **Rond** Alba Iulia, Unirii lux, regim hotelier, cazare regim hotelier apartament 2 camere dec. stradal in rond Alba Iulia locatie noua si curata vedere stradala prosoape si lenjerii noi. Fara portar; **100 L;** ☎0784.215.084

77. **Soseaua** Giurgiului, Piata Progresul gars. complet utilata. wi-fi disponibil, preturile sunt: 60/2-3 ore, 80/5-6 ore,120/zi hoteliera. **60 L;** ☎0765.867.332 Mirelabogdan79@gmail.com

78. **Spital** Floreasca Apartamente si studiouri langa spital urgenta Floreasca, Calea Dorobantilor, rond Piata Alba Iulia, modern amenajate, internet, caldura, acces si vedere stradala, **120 L;** ☎0757.344.642

79. **Stefan** cel Mare, Hotel 3 stele, ofera camere mobilate si utilate, complet dotate, cu baie, wi-fi, frigider, televizor, la preturi accesibile: 80 L camera dubla/ 3-4 ore, 120 L apartament lux/ 3-4 ore, **80 L;** ☎0730.655.556 contact@casasofia.ro www.casasofia.ro

80. **Titan,** accesibile inchiriez, in regim hotelier garsoniere in Titan langa metrou si statiile de autobuze, mega image, Lidl, discretie, curatenie, caldura, pret 50 ron 2-3 ore sau 100 lei o zi, **50 L;** ☎0769.732.368/ 0720.431.435

81. **Unirii** Magazin, Corneliu Coposu apartament 2 camere dec., mobilat utilat complet, wi-fi , vedere stradala, discretie seriozitate, pret 150 lei/zi, 3-5 ore 100 lei; **100 L;** ☎0729.605.868

82. **Unirii,** garsoniere in regim hotelier, mobilate modern si utilate complet, foarte curate, wi-fi, ac. Oferim seriozitate si discretie maxima. Poze reale. Non stop. Exclus escorte. Preturi incepand de la 50 lei, **50 L;** ☎0762.757.232 bucuresti.regimhotelier@yahoo.com

83. **Unirii,** inchiriez apartament sau garsoniera in regim hotelier. Zona ultracentrala. Lux, discretie, loc de parcare, tv, wi-fi, ac, masina de spalat, canapea extensibila, lenjerie si prosoape curate, **99 L;** ☎0766.729.466

84. **Unirii,** Fantani, inchiriem apartament cu 2 camere foarte spatios cu vedere la fantani utilat si mobilat, situat la 2 minute de centrul vechiWi-fi, ac, tv led, 100 mp.Menaj la 2 zile nonstop,Nota 9,2 pe booking.com **230 L;** ☎0722.176.670

85. **Unirii,** la 800 m de centru vechi, la 400 m de Piata Unirii, lux, regim hotelier, ap. sup. 120 mp, 3 cam., capacitate max. 6 pers., 2 paturi matrimoniale, living canapea, aer conditionat, 1 baie, merita cazarea. **200 L;** ☎0744.610.000 office@blissresidence.ro

86. **Unirii,** rond Cosbuc, 13 Septembrie, Panduri, garsoniere 3 ore 60 lei, 12 ore 95 lei, rog seriozitate, nu accept escorte, **59 L;** ☎0784.866.691

87. **Unirii,** stradal, bd., rond Alba Iulia, stradal, loc de parcare, dec., complet utilat cu tot strictul necesar, **200 L;** ☎0744.372.439/ 0773.886.826 nistor_house@yahoo.com

88. **Unirii,** Timpuri Noi Studio recent renovat, cu mobilier nou, ultracentral, internet/ cablu TV, aer condi?ionat, centrala, 1loc parcare, pat dublu +canapea, bucatarie open-space complet echipata, **150 L;** ☎0756.627.575 iorgamirela87@yahoo.com

89. **Unirii,** Universitate, Centrul Vechi, garsoniere / apartamente in regim hotelier, Universitate, Piata Unirii, Centru Vechi, complet mobilate, lenjerii si prosoape curate, aer conditionat. Exclus escorte, **120 L;** ☎0726.002.377 alegroapartment@gmail.com

90. **Unirii,** Universitate, Romana, Victoriei, Dristor, garsoniere in regim hotelier: Decebal, Mall Vitan, mobilate si utilate, wi-fi, lenjerii si prosoape curate, oferim discretie si seriozitate, 95L/24h sau 45L/3h. **45 L;** ☎0766.850.330

91. **Universitate,** garsoniera deosebita, complet echipata si utilata, tv, ac, internet wifi, pat de mijloc, asternuturi si prosoape, bucatarie separata, **110 L;** ☎0768.184.688

92. **Vitan** mall, garsoniera de lux, totul nou, dotari: pat matrimonial, lenjerii, prosoape, cosmetice hoteliere, tv, wi-fi, bucatarie utilata, frigider, plita, balcon. **100 L;** ☎0724.229.273

93. **Vitan** Mall, Inchiriez garsoniera in regim hotelier langa Mall Vitan, stradal, curata, mobilata si utilata complet, aer conditionat, internet, seriozitate, **120 L;** ☎0761.200.831 Smchristian13@yahoo.com

94. **Vitan,** Auchan, stradal, bloc nou, et 1, loc parcare, **100 L;** ☎0725.932.535

Cereri închirieri

1. **Agentie** solicitam garsoniere, apartamente 2, 3, 4 camere la bloc sau in vila, mobilate sau nemobilat, eventual camere in apartament, Drumul Taberei, Drumul Sarii, Militari, Crangasi, sector 5, comision 50% negociabil din chiria pe o luna, rog seriozitate; ☎0733.272.367/ 0769.493.210 contactmondoprovit@gmail.com

2. **Agentie** imobiliara intermediaza inchirieri garsoniere, apartamente, mobilate, utilate, in zona ultra/centrala cu acces usor la metrou sau Ratb. Urgent. ☎0761.066.200 imobiliare.az@gmail.com

3. **Apartamente** Bucuresti, case, vile, birouri, central, semicentral, singur curte, apartament in vila sau bloc, birouri, mobilate/nemobilate, pentru inchiriere sau cumparare. ☎0753.095.601/ 021.321.10.20 office@credoamg.ro

4. **Barbat,** 62 ani, doresc o gazda, camera cu chirie; ☎0745.454.740

5. **Berceni,** sector 4 sau Giurgiului, caut urgent garsoniera mobilata, termen lung; ☎0723.572.760

6. **Berceni,** sector 4, cuplu sot-sotie cautam urgent sa inchiriem ap. cu 2 camere, pe termen lung; ☎0723.572.760

7. **BUCURESTI** Agentia Novaprest chiar va inchiriaza, cumpara garsonierele, apartamentele. Cadastru gratuit. Chiar avem clienti; ☎0766.661.912/ 031.422.69.62 novaprestimob@yahoo.com

8. **Bucuresti,** agentia Valmarket solicita urgent direct de la proprietari fara comision: garsoniere, apartamente, mobilate/ nemobilate in orice zona, avem clienti seriosi, garantie 1+1, cu noi inchiriati rapid si sigur; ☎0784.700.888/ 0724.413.513 valmarketcont.imob@gmail.com

9. **Bucuresti,** agentie cu experienta in domeniul inchirierii, avem clienti in asteptare in vederea inchirierii de garsoniere si apartamente de 2-3 camere; ☎0760.291.733/ 0768.349.640

10. **Bucuresti,** agentie imobiliara cu comision 0 la proprietari inchiriem garsoniere, apartamente, case, vile, camere, asiguram clienti seriosi, inchiriere rapida, oferim pretul zonei, chirie + garantie **111 €;** ☎0720.039.035/ 0761.609.243 columbia.imobiliar@yahoo.com

AUTO, MOTO

11. **Bucuresti,** caut urgent pentru familie fara copii, garsoniera sau apartament. Rog seriozitate; ☎0761.532.117/ 0722.542.692

12. **Bucuresti,** sunt interesata sa inchiriez urgent garsoniera sau apartament direct de la proprietar fara comision, in sector 2, 3, 4, 6, doar pe termen lung ofer plata anticipt si garantie, rog seriozitate maxima; ☎0728.879.798/ 0721.221.940

13. **Bucuresti,** caut gazda, 1 persoana; ☎0767.704.098

14. **Bucuresti,** stimate proprietar, prin amabilitatea dvs solicitam garsoniere, camere mansarda, apartamente, ne/ mobilate, spatii comerciale, garaje, depozite, demisol, cladiri, case, la vanzare cat si la inchiriere. Va multumim frumos pentru atentia acordata ☎0721.927.522

15. **Bucuresti,** toate sectoarele Cautam apartamente, garsoniere, case, vile, mobilate/nemobilate, indiferent de zona, urgente, avem clienti seriosi,experienta indelungata in domeniu ☎0721.864.861/ 0766.616.365/ 021.334.79.27 expocardinal@yahoo.com

16. **Bucuresti.** Agentia Tudor's Imobiliare se ocupa de inchirieri, prin reprezentare, administrare sau intermediere, avem clienti in asteptare, indiferent de imobil; ☎0721.092.835/ 0723.261.575 tudorsimobiliare@yahoo.com

17. **Caut** camera, salariata, caut camera de inchiriat. Ofer 100/150 euro; **150 €;** ☎0754.038.116

18. **Cautam** sa inchiriem casa, singur in curte, in Bucuresti sau maxim 10-15 km. Avem 4 catei talie mica si 2 pisici. Oferim 200-300 euro/ luna; ☎0734.521.501

19. **Central-** ultracentral Solicitam pentru inchiriere sau vanzare apartamente, garsoniere, case , vile, spatii comerciale pentru clientii nostri. **5 €;** ☎0740.023.488/ 0727.256.147 nicoli.imobiliare@gmail.com

20. **Dorobanti,** Piata Victoriei Societatea imobiliara Tera cu sediul la Piata Victoriei cerem colaborare directa cu proprietarii fara comision in regim de urgenta, gars, ap, cv, sp com, rog seriozitate; ☎0784.931.644/ 021.212.01.06 teraimobiliare@yahoo.com

21. **DRUMUL** TABEREI, Militari, garsoniera, apartament 2 si 3 camere, ofer pretul zonei; ☎0728.873.203/ 021.430.14.90

22. **Familie** dorim sa inchiriem casa 4 camere si gradina in urmatoarele zone: Sos. Chitila, Bucurestii Noi, Damaroaia, Grivita, Titulescu, Domenii. Dorim o casa utilata si mobilata.Poate fi si cu etaj.Preferam o casa de minim 100 mp si curte; ☎0763.010.710 catalin1963@gmail.com

23. **Firma** inchiriez casa sau vila singur curte minim 3- 4 camere, apropiere mijloace transport, zona civilizata, fara agentii de intermediere ☎0721.604.544

24. **Garsoniera** sau apartament 2-3 camere, mobilate/ nemobilate. Plata anticipat; ☎0723.627.543/ 0722.404.484

25. **Garsoniere** Agentie imobiliara solicitam: garsoniere, apartamente, case/ vile, spatii birouri, comerciale, ne/ mobilate, ne/utilate, pentru locuit sau firma, termen lung. Oferim servicii profesionale; ☎0721.854.257/ 0765.487.485 cristian.imob@hotmail.com

26. **Imobil,** familie particulara familie particulara dorim sa inchiriem urgent un apartament 2 sau 3 camere intr-un bloc civilizat, mobilat sau nemobilat dar curat, fara agentii de intermediere. ☎0721.604.544

27. **Imobil,** solicit in vederea inchirierii garsoniera, apartament, casa, curte, mobilate sau nemobilate, ☎0732.864.809/ 0766.603.401

28. **Imobile,** Bucuresti, agentie imobiliara, peste 25 de ani experienta, cauta apartamente, case, vile, garsoniere, spatii comerciale si de birouri pentru clienti foarte seriosi, contracte termen lung, plata in avans plus garantie. ☎0726.027.871 acontimo@yahoo.com

29. **Imobile,** inchiriez garsoniere, apartamente, case, vile, in sect 1, 5 si 6 si Pipera, rog seriozitate. **1 €;** ☎0722.698.249 elena.1961@yahoo.com

30. **Izvor,** inchiriez apartament mobilat, exclus intermediari; ☎0745.043.664

31. **Locatie** stradala pentru amplasare container Caut pentru inchiriat locatie stradala/zona de birouri/zona rezidentiala pentru amplasare container coffee shop. **500 €;** ☎0740.027.861 Anca.chebles@yahoo.ro

32. **Popesti** Leordeni la metrou, garsoniera caut pentru inchiriere sau cumparare sau schimb o garsoniera situata la parter in zona noua (Drumul Fermei, Amurgului, Biruintei sau adiacente, la maxim 3 km de metrou), cu cabina de dus (nu cada). **150 €;** ☎0733.879.501

33. **Sector** 3 agentie imobiliara, solicita urgent direct de la propietari, garsoniere, apartamente, case, vile, spatii comerciale, ne/ mobilate, oferim servicii profesionale. Nu ezitati sa ne contactati **1 €;** ☎0767.144.458 Lumimobiliare@yahoo.com

34. **Sector** 3, salariata, nefumatoare, caut sa inchiriez apartament 2 camere, confort 2, pe termen lung; ☎0766.544.980

35. **Toate** zonele Bucuresti si provincie garsoniere, apartamente, camere curte, bloc, case, vile, terenuri, spatii, locuri de veci, schimburi, vanzari - cumparari; ☎0742.350.553/ 0735.343.011

5 Auto, moto

Autoturisme

1. **Citroen** Berlingo an 2007, 160000 km, diesel, inmaticulata dubita, stare perfecta de functionare, ITP valabil 2018, pret negociabil, f.f. urgent, unic proprietar, **1.900 €;** ☎0763.458.494

2. **Dacia** Duster an 2010, 190000 km, diesel, inmaticulata maro metalizat, toate optiunile, stare perfecta, discutabil, **5.550 €;** ☎0766.775.859

3. **Dacia** Logan an 2009, 138000 km, benzina, inmaticulata 1.4 MPI, anvelope iarna+ vara, radio/CD, inchidere centralizata, negociabil, **1.700 €;** ☎0744.675.171

4. **Dacia** Logan an 2006, benzina, 1400 cmc, autoturism 2006, **1.500 €;** ☎0765.651.507/ 0722.867.256

5. **Dacia Logan an 2005, benzina, full, transporter 1993; ☎0740.640.280**

6. **Dacia** Logan an 2014, 41000 km, inmatriculata MCV 1.2, GPL + benzina, inmaticulare 2017, culoare negru colantat, masina fiind alb, fiscal pe loc **5.800 €;** ☎0722.205.236

7. **Dacia** Logan an 2010, benzina, inmaticulata stare foarte buna+ 4 cauciucuri noi, negociabil, **3.150 €;** ☎0745.476.149

8. **Dacia** Sandero an 2010, 39000 km, benzina, 1400 cmc, Blemi, albastru mineral metalizat, primul proprietar, fara accident, garaj, **3.900 €;** ☎0724.672.242/ 0725.351.884

9. **Daewoo** Matiz an 2004, culoare alba, foarte bine intretinut. Pret negociabil, relatii la tel. ☎0733.633.010

10. **Dodge** Nitro an 2007, 39000 km, diesel, extra full options, **11.750 €;** ☎0768.844.329

11. **Ford** Fiesta an 2007, 37000 km, benzina, culoare metalizata, km reali, neg., **5.000 €;** ☎0745.087.412

12. **Ford** Fiesta an 2007, 37000 km, benzina, pret neg., **5.000 €;** ☎0745.087.412

13. **Mercedes-Benz** E 220 an 2003, 320 km, diesel, interior piele alba, jante sport 18, facelift, negru, revizie, asigurare, neg., **3.800 €;** ☎0772.668.038

14. **Opel Astra 105000 km, diesel, J Limousine, 1,6 CDTI- dpf-ecoflexs.s. style, 1598 cmc, 136 hp (100 kw), stare perfecta, carte service Germania 05.2015, Euro 6, xenon, jante aliaj, clima, stop & start, senzori (ploaie, lumina, parcare), bluetooth tel., etc. Optional jante aliaj cu anvelope iarna, 12.900 €; ☎0723.024.309**

15. **Opel** Omega an 2002, 195000 km, diesel, 2400 cmc, inmatriculata autoturism culoare gri metalizat, extra full options, cauciucuri de iarna, al doilea proprietar. Negociabil **2.400 €;** ☎0744.526.477

16. **Opel** Zafira an 2006, 350000 km, diesel, inmatriculata B, motor 1.9, 7 locuri, ITP cvalabil 2020, full, **1.500 €;** ☎0799.888.866

17. **Peugeot** 308 an 2008, 150000 km, diesel, 1800 cmc, inmatriculata autoturism Peugeot 308, neagra, scoate la vanzare firma Stera Chemicals. **3.000 €;** ☎0749.151.506

18. **Renault** Megane an 2005, 1.5 TDi, clima, toate dotarile, **2.200 €;** ☎0745.779.715

19. **Skoda** an 2010, benzina, inmaticulata vand autoturism, superb, bej metalizat, 50.100 km parcursi. Rog seriozitate, **7.800 €;** ☎0722.762.860

20. **Volkswagen** Bora an 2005, 1.9 TDi, stare functionare perfecta, urgent, disc., **3.800 €;** ☎0722.526.357

21. **Volkswagen** Golf an 2001, 264000 km, benzina, inmaticulata 4, Variant, alb, 16, aer cond., alarma, inchidere centr. radio cd, itp, stare buna, **1.200 €;** ☎0722.858.169

22. **Volkswagen** Passat an 2003, Break, 1.9, 131 cai, 4x4, 6 trepte, full, pastrata garaj, carte service, discutabil; ☎0744.980.655

23. **Volkswagen** Passat CC an 2012, 89000 km, diesel, 2000 cmc, inmaticulata 2.0 TDI, 140 CP, 2012 bluemotion TDI cutie manuala, navigatie model nou, computer de bord, auto hold, start-stop, dublu climatronic, radio dvd cu bluetooth telefon, **10.500 €;** ☎0728.879.796/ 0728.879.796

Camioane, autoutilitare

1. **Excavator** Mecalac 14MBX pe roti ore de functionare 11920, adus in Romania in 2015 cu 10600 ore functionare. Brat din 4 segmente, poate lucra si incrucisat, anvelope, Michelin/Mitas, 6 cupe cu schimbare hidraulica, picon pe brat. an 2004, **16.500 €;** ☎0749.064.848

2. **Ford** Tranzit 3,5 tone, diesel, firma Stera Chemicals vinde. Pret: an 2006, 230000 km, **1.500 €;** ☎0749.151.506

3. **Iveco** autoutilitara 6,5 to, an 2004, 355.000 km, firma SC Stera Chemicals vinde; an 2004, 325000 km, **3.000 €;** ☎0749.151.506

4. **Renault** Trafic marfa, motorina, motor 1995 dci, inmatriculata, full-options, stare foarte buna, pret negociabil, an 2008, 270000 km, **5.000 €;** ☎0723.653.242

Piese, accesorii

1. **Anvelope** second-hand toate dimensiunile, profil minim 5 mm; ☎0733.648.484/ 0735.471.561

2. **Piese** auto pentru Trabant 12V: set motor nou, ambielaj, toba spate, disc ambreiaj, tamburi frana, furtune frana; ☎0760.337.632

Cumpărări

1. **Abaca** Acura, Chevrolet, Logan, Solenza, Sandero, Matiz, Cielo, SuperNova, Nubira, Opel, Renault, Skoda, Daewoo, VW, SUV-uri, toate marcile, fabricatie 2000 - 2016, si cu mici defecte, asigur radiere ☎0721.309.765

2. **Achizitionam** orice autoturism, avariate sau neavariate, autoutilitare, rulote, orice stare, an, marca, model inscrise/ neinscrise. Cumparam si utilaje. Actele se fac pe loc. Evaluare corecta **50.000 €;** ☎0724.883.197 autofundulea@yahoo.com

3. **Achizitionez** Autoturisme, Autoutilitare, SUVuri. Orice Marca (Audi, BMW, Volkswagen etc) An Fabricatie: 2002-2017. ☎0766.051.525

4. **Auto** Achizitionam orice autoturism, avariate sau neavariate, autoutilitare, rulote, orice stare, an, marca, model inscrise/ neinscrise. Cumparam si utilaje. Actele se fac pe loc. Evaluare corecta, **50.000 €;** ☎0724.883.197 autofundulea@yahoo.com

5. **Auto** 4 4 sau autocaravana, ofer teren intravilan Schimb teren intravilan industrial 5000 mp orasul Chitila cu deschidere de 70 ml sau rezidential in Bucuresti, Afumati, Sabareni. **50.000 €;** ☎0744.372.439/ 0773.886.826 nistor_house@yahoo.com

6. **Auto,** achizitionam acum la sediul din Bucuresti, sect. 2, str. M. Eminescu nr. 77A orice marca dupa anul 2000 indiferent de starea tehnica, plata si actele pe loc. Evaluare gratuita, preluare leasing, ☎0764.637.609/ 021.212.31.03/ 0733.633.218 autovanzari10@yahoo.com

7. **Auto,** evaluare corecta, program non stop Cumpar orice marca/ model de autoturism (functionale, defecte, avariate, epave), plata si actele se fac pe loc, ofer cel mai bun pret de pe piata, ma deplasez oriunde, evaluare corecta, sunati cu incredere, **100.000 €;** ☎0786.174.340 Juncanariu.cristian11@yahoo.com

8. **Autoturism** cumparam inclusiv sambata si duminica 24/24. Achizitionam pe loc orice tip de autoturism, nu conteaza anul de fabricatie si nici marca masinii. Platim si facem actele pe loc. Rugam si oferi ☎0765.566.665 Autostefancelmare@gmail.ro

9. **Cumpar** autoturisme cel mai bun pret abandonate, accidentate, cumparam 100% pret fara concurenta. Cumpar auto orice stare, conditie, vechime, defecte. Puteti sa ma contactati la orice ora 24/24, **1.000.000 €;** ☎0786.174.340 Juncanariu.cristian11@yahoo.com

6 Modă, frumusețe

Bijuterii

1. **Vand** bijuterii din aur si platina cu diamante "Bulgari"; ☎0745.564.963/ 0754.455.007

7 Casa și grădina

Animale

1. **Cabinet** medical veterinar de diagnostic si tratament L&M Comivet Dr. Cristian Negoita, medic veterinar, bd. Chisinau nr. 6-8 (cladirea Miramar); ☎0722.686.903

2. **Cabinet** veterinar Creative Vet Zone - Dr. Filip Ilie Alin. Ghimbav: 0757.401.401. Cristian: 0741.140.000. Sacele: 0747.118.865;

Unelte, scule

1. **Vand** picon buldoexcavator Komatsu WB 93 - R, anul fabricatiei 2005, pret: **2.000 €;** ☎0770.447.269

Diverse

ANTICARIAT CĂRŢI

1. ANTICARIAT, CUMPĂRĂM CĂRTI VECHI SI NOI, CU PLATA PE LOC. DEPLASARE GRATUITĂ, ORICE DOMENIU, ORICE CANTITATE. 0731.407.474; 021.315.97.04

2. ANTICARIAT, CUMPĂRĂM ALBUME ISTORIE, FILOSOFIE, PSIHOLOGIE, ARTĂ, ARHITECTURĂ, CĂRTI VECHI ROMÂNESTI. 0740.088.443

3. ANTICARIAT PLATA PE LOC. DEPLASARE GRATUITĂ, CĂRTI NOI, VECHI, ANTICARIAT BUCUREŞTI; 0731.40.74.74

1. **Acasa, deplasare gratuita, achizionez bani vechi, monede, decoratii, brevete, vederi, tablouri, ceasuri, argintarie, diverse antichitati, ofer pret maxim; ☎0722.331.365**

2. **Achizitionez** carti, timbre, decoratii, cesuri, monede, bancnote, obiecte alama, alpaca; ☎0727.540.098/ 021.344.31.70

3. **Anticariat** achizitionam carti vechi si noi, romanesti si straine, de preferat in numar mai mare. Deplasare rapida si gratuita la locatia cartilor. ☎021.643.44.98/ 0728.338.865 tiberiu45@yahoo.com

4. **Anticariat ART cumpara cu plata pe loc la preturi corecte: carti vechi si noi, tablouri (pictura, grafica) sculptura, icoane, antichitati. Deplasarea si evaluarea sunt gratuite. (studii de specialitate). ☎0721.539.199 anticariatart@yahoo.com**

5. **Anticariat,** achizitia se face cu plata pe loc. Deplasarea este gratuita. Cumparam carti din orice domeniu. Anticariat Bucuresti; ☎0731.407.474

6. **Ceasuri** vechi, cronografe, Universal Geneve, Breitling, Schafhaussen, Longines, Vacheron, cumpar. Plata pe loc; ☎021.335.71.82/ 0766.616.434

7. **Congelator** vertical Boch 210 lt., 6 sertare, bicicleta medicala Pegas, ambele stare perfecta de functionare, 300 lei, 100 lei; ☎0723.676.924/ 0728.258.570

8. **Cumpar** aur dentar, aur vechi, bijuterii argint, diamante, ceasuri, diverse bijuterii, Bd. Ferdinand 109 ☎0765.349.151

9. **CUMPAR PIELE DE JDER USCATA; ☎0722.723.938**

10. **Cumpar** chihlimbar margele, matanii, diverse obiecte din chihlimbar, plata pe loc, Bd. Ferdinand 109 ☎0765.349.151

11. **Cumpar** tabla zinc, transport la domiciliu; ☎0721.154.119

12. **Cumpar** vechituri: fotografii, vederi, afise, medalii, insigne, jucarii tabla, argint, haine vechi. Suna-ma prima data pe mine; ☎0722.721.212

13. **Cumparam carti si carti postale, deplasare gratuit in Bucuresti, plata pe loc; ☎0740.354.961**

14. **Cumparam** carti romanesti si straine, vechi si noi, din domenii diferite. Deplasare rapida in Bucuresti; ☎0720.959.897/ 031.419.89.93

15. **Cumparam colectii filatelice (timbre, carti postale, plicuri), etc., conform cotatii internationale. Experienta, profesionalism, seriozitate; ☎0723.225.536**

16. **Magazin** cumpara cu plata pe loc antichitati, tablouri, icoane, ceasuri, statui, monede, diverse, Bd. Ferdinand 109 ☎0765.349.151

17. **Vand** porumb boabe 5 tone; ☎0729.813.385

18. **Vand** chitara electroacustica Honner, originala, masina de cusut Pfaff, masa de calcat plianta, haina piele lunga barbat, haina blana naturala dama, convenabil; ☎021.653.24.21

POŞTA ROMÂNĂ

C.N. Poşta Română

Direcţia Regională de Poştă Bucureşti

Oferă clienţilor prin cele 75 de oficii poştale informatizate amplasate pe întreg teritoriul Capitalei posibilitatea de a achita

• Plăţi facturi

Mandat încasare facturi utilităţi, telefonie şi internet: ROMTELECOM, ELECTRICA, VODAFONE, ORANGE, TELEKOM, DIGI, UPC

• Taxele şi impozitele

pentru sectoarele 2, 3, 4 şi 5

• Servicii bancare

Plăţi rate şi credite pentru diverse bănci sau societăţi de credit - RBS, MILLENIUM, CITIBANK EUROPE, CETELEM, BRD FINANCE, GARANTI BANK, ESTIMA FINANCE, EUROPE CREDIT, PORSCHE BANK -

• Servicii de asigurări

Asigurări obligatorii şi facultative CASCO
Asigurare locuinţă
Asigurare călătorie

• Pentru şoferi

Taxa de înmatriculare
Amenzi de circulaţie
Roviniete electronice

Doriţi o campanie publicitară deosebită?

Alegeţi serviciile de marketing direct ale POŞTEI ROMÂNE

Serviciile de promovare vă permit o comunicare directă cu clienţii prin distribuirea la nivel local, regional sau naţional de:

- *materiale promoţionale - foi volante, broşuri, pliante;*
- *afişe, reclame, cataloage publicitare de reclamă sau marketing*
- *probe sau eşantioane de mărfuri fără valoare comercială;*
- *C.D.-uri, dischete, casete.*

Servicii oferite:

- POSTMESAGER - imprimate neadresate fără menţionarea destinatarului;
- POSTMESAGER PLUS - imprimate semiadresate cu precizarea segmentului de destinatari ales de dumneavoastră;
- INFADRES - imprimate adresate cu precizarea numelui şi adresei destinatarului;
- INFADRES PLUS - o trimitere INFADRES care conţine şi discuri, benzi magnetice, casete, C.D. - uri, diskete, probe sau eşantioane comerciale, materiale de informare care nu fac obiectul comercializarii.

Informatii suplimentare:
Directia Regionala de Posta Bucuresti - Serviciul Marketing
Telefon: 314.18.01; Fax : 313.22.22
e-mail : b.marketing@posta-romana.ro

Sediile redacţiei "ANUNŢUL TELEFONIC": • BD. CAROL I NR. 35 • BD. MAGHERU NR. 34-38 (metrou P-ţa Romană) • ŞOS

19. Vand rolator artopedic cu 4 roti si frane, tensiometru clasic cu stetoscop, cadru medical pliabil, filtru cana apa Brita Aluna XL, convenabil; ☎021.653.24.21

20. Vand vie nobila Valea Calugareasca, 4.500 mp, proprietar, pret/mp 5 €; ☎0725.410.008

21. **Vitrina** frigorifica 1,5 ml, orizontala, prefecta stare de functionare; ☎0735.878.127

8 Electronice

Telefoane, tablete, accesorii

1. **Cumpar** telefoane sigilate CASH Apple, Nou, Cumpar telefoane sigilate la cutie,cu factura si garantie,achit cash orice cantitate,Apple iPhone X,IPHONE 8,Samsung S8,S8Plus,Note 8,S7Edge,HUAWEI.Cer si ofer maxima seriozitate. **10.000 €;** ☎0721.909.999 vantigsm@yahoo.com

Computere, laptopuri

1. **Cumpar** Lenovo ThinkPad laptopuri vechi ingrijite sau uzate, chiar stricate, dar doar modelele Lenovo ThinkPad T500, T400(s), X200(s/T). Bani pe loc, in mana, la ridicare de la adresa din Bucuresti sau RO, **300 L;** ☎0770.676.156 anuntul.ro@theciteon.info

Electrocasnice

1. **Aragaz,** Utilizat, cumpar frigider, congelator, combina frigorifica, masina spalat 100- 150, frigider defect 50; ☎021.332.85.99/ 0722.417.915

2. **Frigidere** Utilizat, congelatoare, masini spalat, aragaz, combina frigorifica functionale. Asigur transport; ☎0721.662.755/ 0765.524.440

3. **Masini** de spalat. Utilizat, Vand masini de spalat automate (Germania, Anglia), economice (A++), modele noi, garantie 12 luni, de la 400 lei vinde firma autorizata. www.masinidespalatieftine.ro ☎0744.526.477

Diverse

1. **Vand** robot culinar Black&Decker, 450 w, 120 v si tranformator 220 v, masina calcat cu abur Philips- 2000 w, cantar electronic persoane Silver Crest, aeroterma 1000 w, convenabil; ☎021.653.24.21

9 Întâlniri, matrimoniale

Prietenii

1. **Baiat** caut fata varsta 26 ani, sagetator, inaltime 191 cm, greutate 75 kg, ochi caprui, par brunet, caut prietenie cu femeie, tanar, nonconformist caut domnisoara/ doamna pentru relatie discreta. Te-ai saturat de rutina zilnica sau pur si simplu doresti sa incerci ceva nou, totul discret. Astept sms de prezentare. Exclus gay, ☎0725.314.578

2. **Barbat** leu, inaltime 183 cm, greutate 86 kg, ochi verzi, par saten, caut prietenie cu femeie, 34 ani, 182 m/86 kg, studii sup, doresc sa cunosc o tanara draguta si cu simtul umorului pt o relatie de viitor. ☎0722.810.100 robiro1980@gmail.com

3. **Casatorit** doresc o relatie discreta de durata cu o doamna care stie ce vrea, totul din placere, varsta e mai putin importanta, rog prezentare ☎0722.768.626 Sandaviorel633@yahoo.com

4. **Casatorit,** varsta 41 ani, capricorn, inaltime 185 cm, greutate 93 kg, ochi negri, par saten, caut prietenie cu femeie, prezentabil, 41 ani, inalt, atletic, caut o doamna licentiata dar si licentioasa, de preferat casatorita pentru relatie de prietenie. Intalniri la hotel. Rog sms cu scurta prezentare sau WhatsApp, ☎0752.576.955

5. **Casatorit,** tanar varsta 38 ani, leu, inaltime 175 cm, greutate 79 kg, ochi verzi, par brunet, caut prietenie cu femeie, doresc relatie de prietenie, cu doamna, domnisoara serioasa casatorita, necasatorita sau divortata de preferinta din Bucuresti, pt intalniri si pt a petrece momente frumoase impreuna; ☎0726.525.947 bore.bore@yahoo.com

6. **Caut** doamna pentru prietenie discreta indelungata varsta 45 ani, caut prietenie cu femeie, casatorit, licentiat, 45 ani, inalt, solid, foarte tandru, caut o doamna tandra, (exclusiv) casatorita, pentru prietenie discreta indelungata, din Bucuresti. Rog doar sms. ☎0766.456.805

7. **Caut** partenera 30-40 ani varsta 37 ani, gemeni, inaltime 180 cm, greutate 85 kg, ochi negri, par brunet, caut prietenie cu femeie, sociabila, dezinvolta, comunicativa pentru petreceri private (swing). Pentru inceput, din motive de discretie, detaliile se vor stabili pe e-mail. Multumesc; forswing36@gmail.com

8. **Caut** prietena pentru relatie reciproc avantajoasa varsta 50 ani, sagetator, inaltime 181 cm, greutate 92 kg, ochi caprui, par brunet, caut prietenie cu femeie, Om de afaceri, singur, fara foarte mult timp liber caut prietena (eventual studenta) pentru relatie reciproc avantajoasa. Astept detalii si fotografii prin email; marin.preda2009@yahoo.com

9. **Caut** prietena, varsta 40 ani, scorpion, inaltime 170 cm, greutate 80 kg, ochi albastrii, par saten, caut prietenie cu femeie, pentru o relatie de durata; ☎0768.011.455 stefanita.stefanel@gmail.com

10. **Cuplu** varsta 25 ani, leu, caut prietenie cu femeie, stabil, curati, epilati, open mind, fantezisti, in cautare de o doamna/ domnisoara bi sau bicuriosa impreuna cu care, sa putem lega o relatie frumoasa pentru a savura clipe de neuitat. Oferim cazare, ☎0769.747.474 doareu_2013@yahoo.ro

11. **Domn** varsta 50 ani, inaltime 178 cm, greutate 83 kg, caut prietenie cu femeie, casatorit, 50 de ani, studii superioare, casatorit, doresc prietenie discreta cu doamna casatorita, calitati similare, din Bucuresti ☎0747.641.304

12. **Domn** casatorit, varsta 41 ani, pesti, inaltime 185 cm, greutate 95 kg, ochi caprui, par saten, caut prietenie cu femeie, educat, imi doresc sa cunosc o doamna maritata, matura, numai din Bucuresti pentru o relatie degajata. Rog doar sms sau whatssapp. ☎0752.576.955 mihai.filipescu64@gmail.com

13. **Domn** intelectual varsta 43 ani, taur, inaltime 180 cm, greutate 75 kg, ochi verzi, par saten, caut prietenie cu femeie, doresc o relatie discreta de durata cu o doamna serioasa ☎0738.454.305

14. **Domn** modest de 58 ani caut o doamna serioasa varsta 58 ani, varsator, inaltime 170 cm, greutate 75 kg, ochi caprui, par grizonat, caut prietenie cu femeie, care sa doreasca sa locuim impreuna in Bucuresti. ☎0730.463.140

15. **Intalniri** Speed dating- Bucuresti caut prietenie cu barbat, Esti o persoana singura si te afli in cautarea perechii tale? Pentru detalii intra pe www.perfectdating.ro sau suna (dupa ora 18:00). ☎0745.853.336/ 0763.643.491 taranu.stefan@gmail.com

16. **Intelectual,** caut prietenie cu femeie, 48, 180, 77, educat, fin, cu obligatii doresc prietenie discreta de durata cu doamna educata, fina, cu obligatii, nematerialista, 45-50 ani; ☎0767.600.451

17. **Licentiat** elegant 42 ani varsta 42 ani, ochi albastrii, par blond, caut prietenie cu barbat, Situatie foarte buna, doresc cunostinta d-na max 40 ani pt distractie, excursii strainatate, exclus escorte, ☎0747.500.804

18. **Meet** encounter friends caut prietenie cu femeie, ladies and gentlemen, social group, tea party, art and english conversation, discuss fashion, jewelry, accessories, cars, architecture, etc. baeg.yolasite.com ☎0751.848.951 baeg.art@gmail.com

19. **Meet,** encounter, friends, caut prietenie cu barbat, ladies and gentlemen, social group, tea party, art and english conversation, discuss fashion, jewelry, accessories, cars, architecture, etc. baeg.yolasite.com ☎0751.848.951 baeg.art@gmail.com

20. **Om** de afaceri dragut, educat, atletic varsta 25 ani, berbec, inaltime 195 cm, greutate 80 kg, ochi caprui, par brunet, caut prietenie cu femeie, caut prietena care sa-si doreasca o relatie frumoasa. Sunt tipul de barbat de succes, cu foarte mult timp liber care isi doreste sa te faca fericita. ☎0734.929.425

21. **Prietenie** casatorie varsta 29 ani, sagetator, inaltime 173 cm, greutate 87 kg, ochi negri, par saten, caut prietenie cu femeie, Tanar 29/173/87 stabil doresc o relatie serioasa bazata pe incredere respect comunicare cu varsta cuprinsa intre 20/35 ani stabila si fara obligatii, mai multe detalii la telefon, Georgian; ☎0748.580.580 Georgebos@yahoo.com

22. **Printesa** seducatoare, varsta 42 ani, taur, inaltime 193 cm, greutate 110 kg, ochi caprui, par saten, caut prietenie cu femeie, doresc sa cunosc partenera draguta si educata, cu varsta intre 19 si 35 ani, si cu valori morale, pentru relatie de lunga durata. ☎0725.787.336/ 0732.117.542 b_oproescu@hotmail.com

23. **Relatie** cu o domnisoara, doamna, taur, ochi albastrii, par blond, caut prietenie cu femeie, 42 de ani, doresc o relatie de lunga durata, reciproc avantajoasa bazata pe respect si comunicare. Exclus profesioniste si orice alte propuneri. Asigur seriozitate si confidentialitate. Multumesc; ☎0762.800.743

24. **Relatie** discreta caut prietenie cu femeie, Om de afaceri, foarte generos, civilizat, 42 de ani, fizic ok, caut o fata draguta si inteligenta, preferabil studenta in Bucuresti pentru o relatie discreta, reciproc avantajoasa, ☎0733.525.784 aldeadan40@gmail.com

25. **Relatie** discreta varsta 45 ani, capricorn, inaltime 170 cm, greutate 67 kg, ochi caprui, par brunet, caut prietenie cu femeie, Casatorit, caut o femeie pentru relatie discreta frumoasa si de durata. Romantic, pasional si atent la dorintele tale. Pentru petrecerea timpului liber impreuna, fara escorte, ☎0727.801.403 Vasilemanea305@yahoo.com

26. **Relatie** discreta, varsta 39 ani, taur, inaltime 180 cm, greutate 95 kg, ochi caprui, par saten, caut prietenie cu femeie, casatorit, caut o femeie pentru relatie discreta frumoasa si de durata. Romantic, pasional si atent la dorintele tale. Pentru petrecerea timpului liber impreuna cat mai placut, fara escorte, ☎0761.892.394 razvanrazvan40@gmail.com

27. **Relatie** discreta, varsta 43 ani, taur, inaltime 188 cm, greutate 95 kg, ochi caprui, par saten, caut prietenie cu femeie, domn prezentabil, cu obligatii, caut relatie discreta cu intelectuala max. 50ani. Rog email. Asigur mic ajutor financiar; ☎0722.135.893 marian.popescu41@gmail.com

28. **Relatie** discreta, varsta 45 ani, capricorn, inaltime 175 cm, greutate 67 kg, ochi caprui, par saten, caut prietenie cu femeie, barbat serios caut o doamna sau domnisoara, nu escorte, pentru a ne cunoaste si a petrece timpul liber impreuna. ☎0727.801.403 Valianghel55@gmail.com

29. **Relatie** serioasa. varsta 56 ani, balanta, inaltime 168 cm, greutate 71 kg, ochi caprui, par grizonat, caut prietenie cu femeie, Om de afaceri strain stabilit in Bucuresti caut pentru relatie serioasa o doamna nefumatoare cu varsta cuprinsa intre 38-42 ani si vorbitoare de limba engleza; ☎0755.815.815

30. **Relatie,** varsta 48 ani, scorpion, domn, doresc cunostinta cu o doamna matura, pentru relatie discreta; ☎0784.005.915

31. **Romin,** american doresc prietenie cu o fata, varsta 18 ani, caut prietenie cu femeie, caut prietenie cu o fata, fara prejudecati de varsta, frumusete sau bani, suna direct la tel, Gabysau email. ☎0019294351456 wkmko@yahoo.com

32. **Singur,** serios, sincer balanta, inaltime 170 cm, greutate 70 kg, ochi albastrii, par brunet, caut prietenie cu femeie, caut relatie serioasa cu o fata draguta, de mai multe te poti convinge singura. Alex, Bucuresti; ☎0760.551.519

33. **Sprijin** varsta 36 ani, inaltime 189 cm, ochi caprui, caut prietenie cu femeie, o fata open-minded care stie sa se faca placuta. Om de afaceri educat, prezentabil, serios, pentru o relatie cu beneficii. Astept mail insotit de poze. anything_once82@yahoo.com

34. **Tanar** caut doamna. varsta 32 ani, leu, inaltime 182 cm, greutate 74 kg, ochi caprui, par brunet, caut prietenie cu femeie, Tanar, discret caut doamna plinuta pentru prietenie, ☎0731.852.443/ 0731.852.443 robertoacmilan@yahoo.com

35. **Tanar** Manager, sagetator, inaltime 188 cm, greutate 88 kg, ochi verzi, par saten, caut prietenie cu femeie, Tanar 1.88/88 kg, fost manechin, f. generos, fin psiholog, manierat, cu simtul umorului, educat, caut tanara intre 18-40 frumoasa si stilata care doreste o relatie discreta si speciala. Whatsapp sau mail. ☎0756.672.381 tipaltruist34@yahoo.com

36. **Tanar** supus foarte placut, varsta 42 ani, balanta, inaltime 183 cm, greutate 92 kg, ochi negri, par grizonat, caut prietenie cu femeie, docil, ascultator, servil, sincer, serios si generos, pasionat de picioare, dresuri, caut o partenera autoritara (gen stapana) doar sa ii sarut picioarele, sa o servesc, slujesc. Rog seriozitate, ☎0725.478.435 kxsms@yahoo.com

37. **Tanar,** 30 ani,170 , 80 kg caut relatie de prietenie cu o doamna sau domnisoara foarte draguta, curata, educata, cu care sa ma inteleg din toate punctele de vedere.Detin casa, auto. Whatsapp. ☎0742.935.229

38. **Tanar,** varsta 38 ani, rac, inaltime 175 cm, greutate 70 kg, ochi caprui, par saten, caut prietenie cu femeie, 38, 175, 70, din Bucuresti singur, fara obligatii, doreresc o relatie stabila cu o fata care stie sa aprecieze o relatie. ☎0774.652.937 pirioiuti-terius@yahoo.com

39. **Tip** discret, serios, doresc tipa din Bucuresti varsta 34 ani, berbec, inaltime 190 cm, greutate 95 kg, ochi negri, par brunet, caut prietenie cu femeie, doresc cunostinta cu tipe dragute care stiu ce vor de la viata. Eu discret, inalt, serios. Astept mesaj doar pe whatssapp sau sms cu detalii. ☎0764.129.092 sorinsorin61@yahoo.com

40. Vreau o prietena varsta 30 ani, balanta, inaltime 167 cm, greutate 65 kg, ochi caprui, par brunet, caut prietenie cu femeie, din Bucuresti, o fata simpla, sa fim prieteni adevarati, sa vorbim, sa ne plimbam in oras, sa fim fericiti, fata ce vrea sa ne vedem in realitate sa imi dea mesaj, Cata. ☎0737.640.736 balerinulxxx@gmail.com

Căsătorii

1. **Agentia** Matrimo va propune o intalnire cu o doamna 65 de ani, 1.70 m, 85 kg vaduva fara copii draguta sufletista. Cauta domn din Bucuresti 60-70 ani fara obligatii pentru relatie serioasa de familie, incredere, respect. Inscrieti-va pe www.matrimo.ro, ☎0732.477.392

2. **Agentia** Matrimo va recomanda un domn din Bucuresti 57 ani,1.75 m 80 kg, divortat, situatie buna, fara vicii. Cauta doamna de varsta apropiata din Bucuresti fara vicii sau obligatii, greutate normala draguta pentru casatorie. Vizitati www.matrimo.ro Mihai. ☎0731.816.470

3. **Barbat** 40 ani din Bucuresti, varsta 40 ani, sagetator, inaltime 190 cm, greutate 110 kg, ochi caprui, par brunet, fara obligatii inalt, corpolent, doresc cunostinta cu doamna fara obligatii, de varsta apropiata, corpolenta/ plinuta, din Bucuresti pentru relatie serioasa/ casatorie ☎0743.260.694

4. **Barbat** 44 ani varsta 44 ani, rac, inaltime 183 cm, greutate 94 kg, ochi negri, par grizonat, 183 cm, 94 kg, doresc cunostinta doamna de varsta apropiata pentru casatorie, numai pentru Bucuresti ☎0752.204.107 alex_alex4668@yahoo.com

5. **Barbat** 55 ani, varsta 55 ani, balanta, inaltime 182 cm, greutate 95 kg, ochi albastrii, par grizonat, 182 cm doresc cunostinta doamna pentru a ne hrani cu viata ca sa traim si nu ca sa sa traim viata pentru a manca ☎0752.204.118 alex_alex4668@yahoo.com

6. **Barbat** prezentabil divortat Bucuresti, varsta 50 ani, balanta, inaltime 174 cm, greutate 85 kg, ochi caprui, par grizonat, domn cu situatie financiara stabila doresc o relatie de prietenie/ casatorie cu o doamna draguta sensibila serioasa sufletista cu bun simt nefumatoare cu varsta 40-47 ani din Bucuresti sau din apropiere, ☎0720.117.195

7. **Casatorie,** doamna divortata, varsta 49 ani, rac, inaltime 168 cm, greutate 100 kg, ochi caprui, par saten, 49 ani, 168 cm, 100 kg, un copil, locuinta, doresc cunostinta domn serios 47-54 ani, peste 175, plinut, in vederea casatoriei. Rog seriozitate, sms de prezentare, dupa ora 18,00; ☎0726.115.410

8. **Caut** sotie, dornica sa facem un copil sau 2, varsta 35 ani, pesti, inaltime 165 cm, greutate 75 kg, ochi caprui, par saten, am de toate. locuiesc singur la o garsoniera in Bucuresti, am masina, loc de munca, studii, sanatate, nu fumez, nu am copii, nu beau alcool. caut o femeie care si-ar dori sa-si imparta viata cu mine. ☎0760.961.444

9. **Doamna** deosebita, varsta 44 ani, pesti, inaltime 167 cm, greutate 55 kg, intelectuala 44 - 167/55 prezentabila serioasa doreste casatorie domn prezentabil singur situat serios intre 44 - 54 ani. Oferta serioasa intermediar Buc.; ☎0721.391.106

10. **Doamne** deosebite intelectuale 40-70 ani, diverse profesii, doresc casatorie, domnii 40 - 80 ani singuri situati, foarte seriosi, fara obligatii (din Bucuresti), intermediar; ☎0721.391.106

11. **Doamne** deosebite, juriste 40 - 65 ani, doresc domni intelectuali intre 40 si 75 de ani fara obligatii seriosi, situati prezentabili in vederea casatoriei. Intermediar Bucuresti; ☎0737.005.181

12. **Domn** varsta 54 ani, berbec, inaltime 180 cm, greutate 90 kg, ochi verzi, par saten, 54/180/90 studii superioare serios echilibrat caut numai pentru casatorie o doamna serioasa. Am un job stabil fara probleme de viitor, caut la partenera mea acelasi lucru. Nu imi plac doamnele grase ☎0770.441.457 nicandro@email.com

13. **Domn** 47 cu locuinta in Bucuresti, zona centrala, singur, fara obligatii, dragut, simpatic, caut fata/femeie tanara mai ales spiritual pentru prietenie casatorie, poate fi si din provincie. Pentru mai multe vorbim la telefon 0720.190.918 ☎0720.190.918

14. **Domn** serios din Galati, varsta 45 ani, 45 ani cu usor handicap, gradul II deplasabil, doresc cunostiinta doamna serioasa prietenie eventual casatorie. Nu doresc menajera, rog seriozitate. Relatii tel; ☎0799.761.900

15. **Domn** singur, 50 de ani, 1,65, 70 kg, serviciu stabil, caut doamna simpla, cu sau fara obligatii, varsta 40-55 ani. Nu ezita; ☎0720.643.178

16. **Domn,** varsta 50 ani, gemeni, inaltime 180 cm, greutate 80 kg, ochi caprui, par saten, 50 ani fara obligatii doresc cunostinta doamna pentru casatorie. Doresc seriozitate ☎0729.084.001

17. **Domni** deosebiti, oameni de afaceri intelectuali intre 30 - 80 ani, fara obligatii, seriosi, doresc cunostinta doamne elevate, serioase, intre 28 si 70 de ani pentru casatorie. Intermediar, Bucuresti; ☎0721.391.106

18. **Dragut,** simpatic, tandru, sincer, ideal de viata, doresc prietenie, casatorie cu partenera corespunzatoare. ☎0722.965.776/ 0766.133.386

19. **Inginera,** draguta, 47 ani, varsta 47 ani, capricorn, inaltime 162 cm, greutate 65 kg, ochi negri, par brunet, doresc un barbat intelectual, maxim 57 ani pentru casatorie, ☎0733.870.200 cristinamaria_radu@yahoo.ro

20. **Italian** cauta pentru casatorie varsta 51 ani, taur, inaltime 172 cm, greutate 87 kg, ochi negri, par grizonat, fata foarte frumuoasa si tanara disponibila sa plece in Italia, primul contact va rog, trimite poza pe whatsup sau pe email. ☎00393381312047 adalpez@yahoo.com

21. **Ma** numesc George, varsta 41 ani, rac, inaltime 180 cm, greutate 70 kg, ochi verzi, par blond, am 41 de ani, sunt stabilit in Anglia, Manchester si doresc sa cunosc o doamna, domnisoara serioasa, in vederea casatoriei. Nu ma intereseaza aventuri sau relatii pasagere ☎00447424612323

22. **Pentru** casatorie, varsta 44 ani, inaltime 182 cm, greutate 90 kg, ochi verzi, par saten, domn serios, 44 ani, 1,82/90, saten, ochii verzi, serviciu stabil, caut doamna interesata de o relatie serioasa, ☎0761.658.326

23. **Prietenie** relatie serioasa. varsta 29 ani, capricorn, inaltime 173 cm, greutate 88 kg, ochi negri, par saten, Tanar 29/88/173 finut inteligent stabil sofer tir doresc sa cunosc doamna domnisoara serioasa stabila cu varsta cuprins? între 20/33 ani pentru o rela?ie care sa fie respectata; ☎0748.580.580 Georgebos@yahoo.com

24. **Prietenie,** varsta 48 ani, varsator, inaltime 177 cm, greutate 75 kg, ochi caprui, par brunet, 48 ani, 1.77, 75 kg din Bucuresti, doresc cunostinta, relatie cu doamna draguta, educata, 35- 45 ani. Persoanele neserioase sa se abtina sa ma contacteze; ☎0755.248.304

25. **Realizat,** serios dar cu minte deschisa, varsta 48 ani, varsator, inaltime 175 cm, greutate 98 kg, ochi caprui, par grizonat, caut doar relatie serioasa pentru prietenie, casatorie cu d-soara, fara copii, max 35, educata, zodie compatibila, simtul umorului, prezentabila, singura, din Bucuresti sau provincie. Exclus aventuri. ☎0742.456.475 angajaredetoate@yahoo.com

AFACERI, DIVERSE

26. **Relatie** serioasa, casatorie, varsta 31 ani, leu, inaltime 172 cm, greutate 60 kg, ochi caprui, par saten, tanar dragut 31 de ani, din Bucuresti, cu studii superioare si job stabil, serios si ambitios, fara obligatii, caut tanara pentru relatie serioasa, casatorie. Email: calatorprinviata07@gmail.com

27. **Relatie** stabila varsta 41 ani, rac, inaltime 180 cm, greutate 90 kg, ochi caprui, par brunet, situatie buna, fara obligatii, cu locuinta si auto, doresc o relatie foarte serioasa cu o femeie echilibrata, romantica si serioasa, in vederea intemeierii unei familii, cu implicari bazate pe incredere, ☎0723.924.996 serafimpintoi8@gmail.com

28. **Tanar** varsta 36 ani, fecioara, inaltime 181 cm, greutate 70 kg, ochi caprui, par saten, doresc sa cunosc o femeie pentru o relatie lunga eventual casatorie, locuiesc singur, fara obligatie si am un job stabil, mai multe detalii la telefon, ☎0756.819.326 Mi?u.alexandru 81@gmail.com

29. **Tanar** intelectual, varsta 30 ani, inaltime 180 cm, greutate 80 kg, prezentabil, situat foarte serios 30 ani, 180/80, doreste casatorie domnisoara intelectuala, 22 - 28 ani, 170, frumoasa, serioasa, oferta intermediar Buc. ☎0737.005.181

30. **Tanar,** varsta 30 ani, pesti, inaltime 180 cm, greutate 62 kg, ochi verzi, par blond, caut o fata intre 22-34 de ani pentru relatie de lunga durata bazata pe incredere sinceritate, astept descriere prin sms, astept sa vorbim sa ne cunoastem. Fara anonim; ☎0763.637.384/ 0770.752.789 danyelmihai2005@yahoo.com

31. **Tanar,** varsta 37 ani, fecioara, inaltime 179 cm, greutate 75 kg, ochi caprui, par brunet, 37 de ani, doresc relatie serioasa cu o doamna, domnisoara cu varsta cuprinsa intre 30-40 ani. Sunt un baiat simplu cu respect, iubitor, carismatic, serios, glumet, optimist. Mai multe detalii la tel. ☎0775.619.737

32. **Un** vals pentru totdeauna, varsta 42 ani, berbec, inaltime 184 cm, greutate 92 kg, ochi albastrii, par saten, sunt un om sincer, direct, cald, loial, cu mult bun simt, cu simtul umorului dezvoltat. Imi doresc sa intalnesc o femeie empatica, calda, loiala, fara obligatii, cu varsta cuprinsa intre 37-41. pop.ciprian975@gmail.com

10 Afaceri, diverse

Vânzări, cumpărări, asocieri

1. **Afacere** la cheie, amanet si exchange dotate si utilate la cheie si autorizate in zona cu vad bun (statie Ratb), asiguram si consiliere la cerere. Sector 1 si sector 5.Afacere la cheie pe profit. ☎0722.213.243

2. **Afacere** la cheie, cesionam 4 firme din care 3 cu 4 autorizatii si una cu 30 autorizatii. Masinile arata si functioneaza bine. Toate firmele sunt cu taxele si impozitele la zi. **28.000 €;** ☎0722.110.722 mircea.ciortea2014@gmail.com

3. **Arpagic** import Olanda SC Agrosem Impex SRL, Tg Mures vinde arpagic import Olanda, ambalat la sac de 10 kg, **4 L;** ☎0722.393.213 agrosem_ms@yahoo.com

4. **BUCURESTI zona Tei Toboc ferma piscicola 16 ha, alimentare cu apa gravitational, negociabil; ☎0723.457.433/ 0751.059.974**

5. **CAMERA** cosmetica. Inchiriere camera cosmetica sup. 30 m in zona Mall Vitan complet utilata, **300 €;** ☎0764.549.227

6. **Camera** cosmetica. Inchiriere camera cosmetica sup. 30 m in zona Universitate. Complet utilata, **150 €;** ☎0764.549.227

7. **Caut** 12 parteneri de afaceri crestini in urmatoarele localitati: Arad, Lipova, Chisineu Cris, Ineu, Sebis, Gurahont, Nadlac, Pecica, Pancota, Timisoara si jud Oradea si alte judete **530 €;** ☎0775.156.053/ 00447555102818 teodorcionca@gmail.com

8. **Caut** asociat pt. constructie imobil in Bucuresti, sector 2, langa Opel DiBas, cu regim de inaltime S+P+4E+5 retras. Pana in momentul de fata s-a construit subsolul 500 mp. Contributie asociat 300.000 E. **300.000 €;** ☎0734.586.555 marius.petculescu@yahoo.com

9. **Caut** asociat sau cedez afacere cafenea sector 6 cafenea restaurant (dotat si utilat complet) in functiune, zona cu trafic intens, Piata Gorjului, 316 mp pt. asociat preferabil cu experienta, **40.000 €;** ☎0763.635.820/ 0763.635.820

10. **Caut** asociere cu constructor, proprietar teren 500 mp excelent pozitionat, Otopeni intersectia str. I.C.Bratianu cu str. 23 August, caut asociere cu constructor in vederea construirii unui imobil de garsoniere si apartamente. ☎0720.648.990 sasadimaggio@yahoo.it

11. **Credite** ipotecare si bani de avans pentru angajati cu varsta peste 26 ani si vechime de minim 6 luni, plus credit de nevoi personale pentru avans, pachet avantajos pentru cei care nu dispun de bani pentru avans, **100.000 €;** ☎0762.487.043/ 0766.744.485 creditein-bucuresti@yahoo.com

12. **Credite** persoane juridice negarantate consultanta specializata in gasirea unei finantari personalizate. intocmirea documentatiilor.monitorizarea obligatiilor din contractele de credit. **1 €;** ☎0721.676.563 florian_badea@hotmail.com

13. **Cumpar dispozitive IQOS si Glo; ☎0727.544.254**

14. **Fast** food Gara de Nord Bucuresti spatiu tip rulota fast food utilata complet, 6 mp, in incinta Garii de Nord Bucuresti **17.000 €;** ☎0754.202.081 wowfriess@gmail.com

15. **Fast** food vand/inchiriez, vand/inchiriez fast food, afacere la cheie, trafic si vad format, zona birouri, depozite, service-uri. Rog seriozitate; **17.000 €;** ☎0727.164.343 nik_mirel@yahoo.com

16. **Gradinita** privata de vanzare se vinde gradinita privata, afterschool sector 6, autorizata aracip, se obtine acreditarea in 2018. 5 sali de clasa, doua sali de mese, o sala de sport, o biblioteca, o bucatarie, 60 de contracte. **70.000 €;** ☎0767.205.157 divacriss89@yahoo.com

17. **In** atentia investitorilor. Vand sau inchiriez imobil Litoral, in conditii foarte avantajoase; ☎0744.206.151

18. **Inchiriem** post manichiura-pedichiura, atelier de coafor si frizerie inchiriaza post manichiura-pedichiura, zona Kogalniceanu, ☎0722.493.217

19. **Inchiriere** vulcanizare sector 4, utilata complet, autorizata rar, vad format, aflata pe bd-ul C-tin Brancoveanu, stradal, pretul include utilitatile. **500 €;** ☎0722.327.601 nedelusiconstantin@gmail.com

20. **Investim** in dezvoltare afaceri online, magazine, portaluri anunturi, e-commerce, etc. Rugam detalii pe mail, scurta prezentare. **100.000 €;** trading1507@yahoo.com

SC UMC MACHINES TOOLS SRL, din Bucuresti, **vinde AFACERE LA CHEIE.** Firma detine utilaje prelucrari mecanice; hala industriala complet echipata de lucru in suprafata de 2.000mp. Hala si utilajele se gasesc la Filipesti. Firma detine personal calificat in prelucrari mecanice activ/pasiv.

Negociabil la fata locului.

0747.161.008

21. **Mobilier** si aparatura salon de infrumusetare vindem echipament salon de coafura in stare f buna, integral sau la bucata, scaune coafor, post frizerie, masa masaj fixa, casca, combina cosmetica, pupinel, masa manichiura etc. **100 €;** ☎0724.701.898 astimmo@yahoo.com

22. **Predam** studio videochat cu modele angajate firma consultanta in domeniu vindem studio videochat, garantam castiguri din prima zi,predam afacerea cu modele angajate, cu aparatura si mobilier, garantam castig minim lunar 5000$, se poate dovedi, ocazie. **10.000 €;** ☎0734.523.401

23. **Predau** afacere la cheie, firma de curatenie, Predau afacere la cheie, firma de servicii profesionale de curatenie pentru spatii publice, birouri ?i locuin?e in Brasov posibil extindere/relocare in orice oras din tara.http://www.ecoclean4u.ro **5.000 €;** ☎+40722320562/ +40722320562 monixa07@yahoo.com

24. **Predau** afacere salon de infrumusetare, vand afacere salon infrumusetare, zona Arena Nationala, in functiune, compus din 3 posturi coafor, 2 posturi manichiura, 1 camera cosmetica. Dotat si utilat complet. Chirie mica. Relatii la: **12.000 €;** ☎0774.688.090

25. **Preluam** firme datorii toata tara prin notariat si registrul comertului. La cerere oferim sediu social. Durata sase zile lucratoare. **1 L;** ☎0728.711.976 nicoletabuc@yahoo.com

26. **Salon** de vanzare, salon situat in sector 1,la 2 minute de metrou Basarab, format din 2 camere, mobilat, echipat complet pentru coafor, post de unghii si cosmetica, functional; **6.000 €;** ☎0749.550.161/ 0726.452.806 sorinasurcica@yahoo.com

27. **Salon infrumusetare functional vand- complet echipat. Spatiu inchiriat- chirie rezonabila, Bucuresti ☎0767.588.681**

28. **Societate** comerciala posesoare de spatii comerciale, dorim colaborare importatori directi confectii moderne (noi sau sh) dama si barbati, preturi accesibile. Asiguram si reprezentanta, florin_maracine@yahoo.com; ☎0722.232.014 florin_maracine@yahoo.com

29. **Societate** de constructii executa lucrari in contravaloare cu autoturisme, apartamente si o parte bani din partea beneficiarului. Cu materialele noastre (asociere), in special cladiri nefinalizate (si monumente istorice); ☎0764.900.607/ 0767.583.776

30. **Tablouri** cumpar pictura romaneasca, ceasuri vechi, cronografe, icoane, argintarii, statuete, bijuterii. Plata pe loc; / ☎021.335.71.82/ 0766.616.434

31. **Vand afacere la cheie, laborator cofetarie+ 2 puncte de vanzare (cofetarii), Profit garantat 10.000 Euro pe luna. ☎0799.799.525**

32. **Vand** firma cu sediu central; ☎0744.513.490

33. **Vand** 2 locuri de veci Cimitirul Bellu Ortodox pozitie foarte buna, a cate 3 mp fiecare. Unic proprietar, taxe platite la zi, acte complete. **3.900 €;** ☎0735.526.144 ivan_rodica2009@yahoo.com

34. **Vand afacere cu vad format, de vanzare 2 frigidere mari Arctic+o vitrina frigorifica mare, zona Poata Galati; ☎0764.141.326/ 0728.478.598**

35. **Vand** Afacere Escape Rooms, Bucuresti, Zona Eroilor. Oportunitate de afaceri pentru 2018.Vand Escape Rooms in Bucuresti, in zona centrala, 2 camere complet finisate, cu decor, scenariu, cu posibilitate de extindere. Chirie 400 E. Info; **8.300 €;** ☎0732.409.116 escape@landofmystery.ro

36. **Vand** afacere la cheie, magazine de incaltaminte cu stocuri incaltaminte piele naturala de dama. Magazin ultracentral, nu necesita nici un fel de investitie, chirie mica. Se vinde din motive de sanatate. Rog seriozitate. ☎0786.691.820/ 0755.969.271

37. **Vand** afacere la cheie-restaurant Capacitate totala (salon+terasa) 100 locuri, toate avizele, fara datorii, complet utilata si mobilata, cu stocuri. **75.000 €;** etastyrestaurant@gmail.com

38. **VAND** AFACERE la cheie. SC UMC Machines Tools SRL, din Bucuresti vinde afacere la cheie. Firma detine utilaje prelucrari mecanice; hala industriala complet echipata de lucru in suprafata de 2.000mp. Hala si utilajele se gasesc la Filipesti. Firma detine personal calificat in prelucrari mecanice activ/pasiv. Negociabil la fata locului. ☎0747.161.008 umcmachines@gmail.com

39. **Vand** afacere la cheie: agentie pariuri sportive, agentia functioneaza in momentul de fata, este dotata cu Slot machines, se afla in zona Rahova, la strada principala, beneficiaza de un vad excelent; **8.000 €;** ☎0724.560.008 pascalex2000@yahoo.com

40. **vand** coffee bike si clatitarie (pancakes) unic proprietar, fara asociati. Se vinde cu toata aparatura si ce mai este nevoie, inclusiv furnizori (cafea, pahare, topinguri, siropuri, etc.) Mai multe detalii tel: **8.000 €;** ☎0786.826.794 marian.stanila08@yahoo.com

41. **Vand** fast-food, pizzerie+ catering, mobilat si utilat complet, la o statie de Piata Victoriei, **70.000 €;** ☎0738.979.601

42. **Vand** imobil nou, Litoral, cazari si restaurant cu teren de 870 mp. Se poate s schimb cu diferenta. In atentia investitorilor; ☎0744.206.151

43. **Vand** loc de veci (cavou cu 3 cripte) nou - in cimitirul Ghencea - la rosu, pozitie centrala; ☎0729.362.591

44. **Vand** magazin mixt, urgent, clientela formata. Pretul este 2.500 euro, pretul include 2 frigidere pentru bauturi, un frigider pentru alimente, rafturi, camere de supraveghere, marfa. Pretul este fix, **2.500 €;** ☎0767.766.485

45. **Vand** salon de infrumusetare situat pe bulevardul Chisinau sect 2; **5.000 €;** ☎0728.432.312 Mariana_fluture@yahoo.com

46. **Vand** salon de infrumusetare situat in Baicului, sector 2, mobilat si utilat complet cu clientela formata. Chiria este de 350 euro/luna, **7.500 €;** ☎0768.543.451/ 0787.423.658

47. **Vand tuica de fructe 5 lei/ litru si tuica de prune 10 lei/ litru, orice cantitate; ☎0736.474.125**

48. **Vanzare procent afacere / parti sociale resort. SC Karma Mansion SRL vinde 25 % din partile sociale . Obiect activitate inchiriere locatie de lux zona Pipera) pentru evenimente.Grad de ocupare 80 %.Mai multe detalii la telefon . 75.000 €; ☎+40784668383/ +40784668383**

Echipamente profesionale, Horeca

1. **Hota** profesionala din inox Executam din inox model Snack-Type si Block-Type cu filtre labirint, diferite dimensiuni, preturi de producator, **300 €;** ☎021.410.90.93/ 0732.702.331 vanzari@horeca-bucuresti.ro

2. **Utilaj produs folie cu bule, vand utilaj pentru fabric

AFACERI, DIVERSE

INVITATIE DE PARTICIPARE

Informatii generale cu privire la achizitor: Parohia Scaune reprezentata prin Preot Paroh Dantis Jenica, adresa Bucuresti, Strada Scaune, nr. 2, sector 3, tel: 0745.762.585, e-mail: dantis.jenica@yahoo.com.
Denumire proiect: **"Consolidare, restaurare si punerea in valoare imobil situat in Strada Scaune nr. 2, sector 3, Biserica "Adormirea Maicii Domnului" - Scaune".**
Denumire contract: ***Lucrari de consolidare, de restaurare iconostas si mobilier liturgic si a picturii pentru proiectul* "Consolidare, restaurare si punerea in valoare imobil situat in Strada Scaune nr. 2, sector 3, Biserica "Adormirea Maicii Domnului" - Scaune".**
Sursa de finantare a contractului de achizitie: *Programul Operational Regional (POR) 2014 - 2020, Axa prioritara 5. ''Imbunatatirea mediului urban si conservarea, protectia si valorificarea durabila a patrimoniului cultural'', Domeniul major de interventie 5.1 ''Conservarea, protejarea, promovarea si dezvoltarea patrimoniului natural si cultural'', contract de finantare nr. 354/17.08.2017,* ***Cod SMIS 118744*** si buget propriu.
Locul de implementare a contractului: Strada Scaune, nr. 2, sector 3, Bucuresti.
Tip si durata contract: contract de lucrari de constructii inclusiv dotari, Cod CPV 45212314 - 0. Lucrari de constructii de monumente istorice sau memorial (Rev. 2)/ 45454100 - 0. Lucrari de restaurare (Rev. 2), durata 30 luni nu mai tarziu de 16.08.2020.
Valoare estimata: 6.149.688,30 lei fara TVA, din care 5.984.279,67 lei fara TVA valoare Cheltuieli pentru investitia de baza si 165.408,63 lei fara TVA valoare Cheltuieli cu organizarea de santier. Valoare diverse si neprevazute - 8,5% din C+M.
Criteriu de atribuire: oferta cea mai avantajoasa din punct de vedere tehnico - economic.
Data si ora limita de depunere a ofertei: 08.02.2018 ora 12.00.
Data si ora deschiderii ofertelor: 08.02.2018 ora 13.00. Se va intocmi Proces verbal de deschidere a ofertelor.
Adresa la care se trimit ofertele: Parohia Scaune, Strada Scaune, nr. 2, sector 3, Bucuresti.
Locul si modul de obtinere a documentatiei de atribuire: Documentatia de atribuire/ caietul de sarcini a achizitiei poate fi descarcata in format electronic de pe site-ul www.fonduri-ue.ro, sectiunea Anunturi [procedure de achizitie, beneficiari privati], sau poate fi obtinuta de la Parohia Scaune, Strada Scaune, nr. 2, sector 3 Bucuresti, persoana de contact Preot Paroh Dantis Jenica, tel.: 0745.762.585, e-mail: dantis.jenica@yahoo.com. **Avand in vedere ca limita de incarcare pentru documente pe www.fonduri-ue.ro/anunturi este de 10 MB, documentatiile tehnice pot fi solicitate si ridicate din Strada Scaune nr. 2, sector 3, Bucuresti, persoana de contact Preot Paroh Dantis Jenica in urma unei solicitari oficiale.**
Documentatiile tehnice contin Formularul 3 - Lista cu cantitatile de lucrari pe categorii de lucrari si Fisele tehnice ale echipamentelor si dotarilor solicitate. Pentru informatii suplimentare va invitam sa contactati achizitorul.

2. **Anunt** public privind depunerea solicitarii de emitere a acordului de mediu. Ene Ion anunta publicul interesat asupra depunerii solicitarii de emitere a acordului de mediu pentru proiectul Construire Corp C1 locuinte colective p+2e cu spatiu comercial la parter, Corpurile C2, C3 locuinte colective p+2e si corp C4 alcatuit din 2 locuinte individuale cuplate p+1e, imprejmuire, utilitati, propus a fi amplasat in Popesti Leordeni str. Leordeni f. nr (T4/1, P4). Informatiile privind proiectul propus pot fi consultate la sediul Agentiei pentru Protectia Mediului Ilfov din Bucuresti, str. Aleea Lacul Morii nr. 1, sector 6 si la sediul Ene Ion, Popesti Leordeni str. Rosiori nr. 5C. Observatiile publicului se pimesc zilnic la sediul Agentiei pentru Protectia Mediului Ilfov;

3. **Auto** Zetec Car SRL si Somil Prodimpex SRL, prin Lidl Romania SCS, avand sediul in str. Industriilor nr. 19, cam. E05, localitatea comuna Chiajna, Judetul Ilfov, titular al Planului Urbanistic Zonal bd. Basarabia 246, bd. Basarabia 250, bd. 1 Decembrie 1918 1C, localitatea Bucuresti, bd. Basarabia 246, bd. Basarabia 250 si bd. 1 Decembrie 1918 1C, sector 3, anunta publicul interesat asupra depunerii solicitarii de obtinere a avizului de mediu pentru planul/ programul mentional si declansarea etapei de incadrare. Prima versiune a planului/ programului poate fi consultata la sediul Agentiei Regionale pentru Protectia Mediului Bucuresti din Aleea Lacul Morii nr. 1 (in spatele benzinariei Lukoil), sector 6, de luni pana joi intre orele 9.00-11.00. Observatii/ comentarii si sugestii se primesc in scris la sediul ARPMB, in termen de 15 zile de la data publicarii anuntului.

4. **Licitatie** publica deschisa cu strigare organizeaza, Directia Piete si Gestionare Activitati Comerciale Sector 4 pentru inchirierea spatiilor comerciale din pietele aflate in administrarea institutiei, incepand cu data de 13.02.2018. Documentatia de licitatie poate fi procurata de la sediul Directiei Piete si Gestionare Activitati Comerciale Sector 4 din Soseaua Giurgiului nr. 109A Sector 4, incepand din data de 22.01.2018, ora 12.00 dupa achitarea pretului aferent caietului de sarcini. Data/ termenul limita de depunere a documentelor aferente participarii la licitatie cu strigare (conform precizarilor din caietele de sarcini) este 09.02.2018, ora 14.00. Mentionam ca termenul previzionat pentru intrarea in vigoare a contractelor de inchiriere a spatiilor comerciale, obtinute prin licitatia publica cu strigare, este de 10 zile de la data desfasurarii licitatiei respective. Persoana de contact: Marinescu Cosmin, telefon 031.437.06.99 sau 031.425.41.41. ☎031.437.06.99/ 031.425.41.41

5. **Minca Soare, cetatean roman, avand domiciliul necunoscut, mostenitor al defunctei Minca Eufrusina, decedata la data de 26.05.2014, cu ultimul domiciliu in orasul Voluntari, jud. Ilfov, este chemat la dezbaterea succesiunii defunctei pentru termenul din 07.02.2018 ora 15 si in data de 28.02.2018 ora 15, la biroul notarial SPN Platon Corina si Munteanu Ovidiu cu sediul in Voluntari, str. Constantin Pritopescu nr. 6, jud. Ilfov;**

6. **Mostenitorii** legali sau testamentari ai defunctei Gorun Maria, CNP 2380718400861 decedata la data de 24.07.2017, fosta cu ultimul domiciliu in Mun. Bucuresti, Sos. Stefan cel Mare, nr. 33, bl. 30, sc. 3, ap. 74, sector 2, sa se prezinte la data de 12.02.2018, la ora 10,0 la sediul Biroului Notarial Concordia din Bucuresti, Calea Vitan nr. 108, bl. V35, sc. 2, parter, ap. 37, sector 3, in vederea dezbaterii succesiunii defunctei mai sus mentionate, aflata pe rol la biroul notarial.

7. **SC** Aversa Manufacturing SRL anunta publicul interesat asupra depunerii solicitarii de obtinere a acordului de mediu privind proiectul "Demolare Fabrica de Pompe SC Aversa SA", amplasat in Bucuresti, sector 2, str. Ziduri Mosi, nr. 25. Informatiile privind potentialul impact asupra mediului al proiectului propus pot fi consultate la sediul APM Bucuresti, str. Aleea Lacul Morii nr. 1, sector 6 si la sediul beneficiarului, Sos. Bucuresti-Nord nr. 10, cm. 3, Voluntari, jud. Ilfov, in zilele de luni-vineri intre orele 9.00-14.00. Observatiile publicului se primesc zilnic la sediul APM Bucuresti;

8. **SC** Grup Hidrocon SRL CUI 12968788, cu sediul de birouri in Splaiul Independentei nr. 294, corp cladire 2, etaj 3, sector 6, Bucuresti, anunta scoaterea la licitatie publica cu strigare, in vederea vanzarii terenului intravilan in suprafata de 6.377 mp+ 66 mp (drum acces)+ 491 mp (drum acces) situat in Sinaia, bd. Ferdinand, f.n. Pretul de pornire la licitatie este de 369.866 euro. Garantia de participare este de 10% din pretul de pornire a licitatiei, taxa caiet de sracini este de 1.500 lei+TVA, iar taza de participare la licitatie este de 1.000 lei+TVA si se vor vira in contul SC Grup Hidrocon SRL nr. RO34TREZ 7035069XXX000822, deschis la Trezoreria operativa sector 3, Bucuresti. Licitatia va avea loc in data de 20.02.2018, ora 12.00, la sediul biroului SC Grup Hidrocon SRL in caz de neadjudecare in data de 20.02.2018, se vor tine licitatii in data de 14.03.2018 si 29.03.2018, ora 12.00, tot la sediul biroului SC Grup Hidrocon SRL. Informatii suplimentare privind terenul se pot obtine la nr. tel. ☎0740.056.757

9. **Solinsolv SPRL lichidator judiciar al SC LC Brand D-Vision SRL faliment, dosar nr. 45238/3/2014 Tribunalul Bucuresti Sectia a VII-a Civila anunta vanzarea prin licitatie publica in bloc sau individual a bunurilor mobile stocuri materiale, imbracaminte la pret de pornire 12.850 lei + tva. Licitatiile vor avea loc la datele de 12, 16, 19, 23, 26 februarie si 2 martie 2018 orele 14.00, la biroul lichidatorului judiciar din Bucuresti str. Hristo Botev nr. 8, et. 3, ap. 8, sector 3, interfon 8. Efectuarea formalitatilor (cerere + garantie participare 10 % + caiet prezentare) va fi facuta pana cu o zi inainte de data licitatiei ora 14. Relatii suplimentare la telefon; ☎021.336.41.41**

10. **Stratulat Daniel-Sorin avand sediul in str. Jules Michelet, nr. 10-12, ap. 1, sector 1, localitatea Bucuresti, titular al Planului Urbanistic Zonal str. Ion Heliade Radulescu nr. 20, localitatea Bucuresti, str. Ion Heliade Radulescu nr. 20, sector 2, anunta publicul interesat asupra depunerii solicitarii de obtinere a avizului de mediu pentru planul/ programul mentional si declansarea etapei de incadrare. Prima versiune a planului/ programului poate fi consultata la sediul Agentiei Regionale pentru Protectia Mediului Bucuresti din Aleea Lacul Morii nr. 1 (in spatele benzinariei Lukoil), sector 6, de luni pana joi intre orele 9.00-11.00. Observatii/ comentarii si sugestii se primesc in scris la sediul ARPMB, in termen de 15 zile de la data publicarii anuntului.**

11. **Subscrisa Topaz Insolv SPRL lichidator judiciar al debitoarei Carolis Tour SRL cu seidul social in Municipiul Giurgiu str. Tineretului bl. 211, sc. A, etaj 4, ap. 18, judet Giurgiu, avand J52/385/2007 si CUI 21845245, conform Incheierii de sedinta din data de 30.01.2017, pronuntata de Tribunalul Giurgiu, Sectia Civila in dosarul nr. 1058/122/2014 face public urmatorul anunt - vanzarea individuala prin licitatie publica cu strigare a bunului imobil constand in apartament compus din 3 camere si dependinte in suprafata utila de 74,39 mp situat in Mun. Giurgiu, Bd. Mihai Viteazu, bl. 208/3S, sc. D, et. 1, ap. 1, jud. Giurgiu, inscris in Cartea funciara cu nr. 30090-C1-U20, Mun. Giurgiu, avand numar cadastral 304/D/1. Activul imobil supus vanzarii prin licitatie publica se valorifica liber de sarcini. Pretul de pornire al licitatiei este de 25.200 euro echivalentul in lei la cursul BNR din ziua adjudecarii reprezentand 70 % din pretul de evaluare al bunului. Caietul de sarcini, care contine toate conditiile de participare la licitatie se poate procura de la sediul lichidatorului judiciar contr sumei de 500 lei + TVA. Prima sedinta de licitatie se va desfasura la data de 25.01.2018 orele 12.00, iar in cazul in care bunurile nu vor fi valorificate, sedinta de licitatie se va relua saptamanal, in urmatoarele date calendaristice: 01.02.2018, orele 12.00, 08.02.2018, orele 12.00, 15.02.2018, orele 12.00, 22.02.2018, orele 12.00, 01.03.2018, orele 12.00, 08.03.2018 orele 12.00, 18.03.2018 orele 12.00, 22.03.2018 orele 12.00 si 29.03.2018 orele 12.00 la sediul Topaz Insolv SPRL in Bucuresti Bd. Corneliu Coposu nr. 53 et. 2, ap. 6, sector 3. Garantia de participare este de 30 % din valoarea de licitatie, suma ce va fi depusa in contul unic de lichidare al debitoarei RO78PIRB420277504500100 deschis pe numele debitoarei la Piraeus Bank SA-Sucursala Unirii Bratianu. Cererea de inscriere la licitatie impreuna cu actele necesare se depun la sediul lichidatorului judiciar cu cel putin 48 de pre inaintea sedintei de licitatie. Informatii suplimentare la tel.; ☎0724.934.904/ 0763.552.595**

12. **Subsemnatul Balosan Bogdan, avand domiciliul in Elvetia, Quellenveg 5, 9450 Altstatten SG, titular al Planului Urbanistic Zonal bd. Ion Mihalache nr. 148D, sect. 1, Bucuresti, localitatea Bucuresti, bd. Ion Mihalache nr. 148D, sector 1, anunta publicul interesat asupra depunerii solicitarii de obtinere a avizului de mediu pentru planul/ programul mentional si declansarea etapei de incadrare. Prima versiune a planului/ programului poate fi consultata la sediul Agentiei Regionale pentru Protectia Mediului Bucuresti din Aleea Lacul Morii nr. 1 (in spatele benzinariei Lukoil), sector 6, de luni pana joi intre orele 9.00-11.00. Observatii/ comentarii si sugestii se primesc in scris la sediul ARPMB, in termen de 15 zile de la data publicarii anuntului.**

13. **Toti mostenitorii defunctului Rosianu Alexandru, decedat la data de 20.02.2016, sunt invitati la Birou Notarial Maria Velicu din Calea Floreasca nr. 169, Cladirea IPA, corp P1, Biroul nr. 1, parter, sector 1, Bucuresti, tel. 0371.101.314, in data de 07.02.2018, ora 13.30. In caz de neprezentare urmeaza sa se declare vacanta succesorala;**

Pierderi

1. **Act** Anaf de inregistrare a casei de marct model Datecs MP 55B seria 15055892 al societatii GiftShop International SRL, Ro 18572960, J40/6032/2006. Il declar nul;

2. **Actele** casei, pe numele Pop Dorel;

3. **Adeverinta** eliberata de Consiliul Local al Municipiului Bucuresti de achitare integrala apartament pe numele de Miculescu Elena si Micolescu Aurica, o declar nula

4. **Ambient** Film Junior srl s-a pierdut certificat constatator Nr. 28011 din 19.10.2004 privind sediul social al Ambient Film Junior SRL, J23/1592/2004, cui 16870250. Se declara nul; ☎0741.069.861

5. **Ambient** Film SRL s-a pierdut certificat constatator nr. 8328 din 25.02.2004 privind sediul social al Ambient Film SRL, J23/372/2004, CUI 5119127. Se declara nul. ☎0741.069.861

6. **Card** avocat pe numele Neagoie Daniela Maria- Baroul Bucuresti. Il declar nul;

7. **Card** avocat titular avocat Baroul Bucuresti, Popescu St. Iuliana. Date de contact: 021.321.12.34; B-dul Mircea Voda nr. 35, bl. M27, sc. A, et. 6 apt. 16, sect. 3.

8. **Carnet** de student pe numele Digori Gheorghe, il declar nul;

9. **Carnet** de student pe numele Lopataru Mihai Alexandru, il declar nul;

10. **Carnet** si legitimatie student pe numele Ravoiu Robert, le declar nule;

11. **Carnet** student pe numele Vizaver Alexandru, il declar nul;

12. **Carnet** student Pierdut carnet student- Scripcaru Andrada.

13. **Carte** de interventie si registru special ale casei de marcat tip Activa seria AC 263, apartinand SC Trodat SRL, CUI RO3969148. Le declar nule.

14. **Cartela** metrou, nr. 4177154297289;

15. **Certificat** constatator nr. 12854/ 20.04.2014 pe firma SC Standard Traforaj srl, Cornesti, Dambovita. Il declar nul. ☎0766.331.410 andritoiucarmen@gmail.com

16. **Certificat** constatator sediu secundar al S.C. Laura & Adi Conf SRL, situat in jud. Ilfov, comuna Dobroiesti, sat Fundeni, str. Dragonul Rosu nr. 1-10, Complex Comercial Dragonul Rosu Megashop Corp A, spatiu comercial nr. 26. Il declar nul

17. **Certificat** constatator sediu secundar al S.C. Laura & Adi Conf SRL, situat in jud. Ilfov, comuna Dobroiesti, sat Fundeni, str. Dragonul Rosu nr. 1-10, Complex Comercial Dragonul Rosu Megashop Corp F, spatiu comercial nr. 56. Il declar nul

18. **Certificat** constatator autorizare de sediu si terti pentru PFA Dumitrache Vasile cu F40/3577/06.11.2008 si CUI 24710463. Il declar nul

19. **Certificat** constatator. Pierdut certificat constatator pentru punct de lucru din Bucuresti, B-dul Dimitrie Pompeiu 5-7, cladirea Elbo, et. 1, sector 2, al SC. Naiv Clothing SRL-D cu J40/6334/2014, CUI 33213501.

20. **Certificat** de Inregistrare al SC Servicii de Investitii Segal SRL J40/14671/2016, CUI 36716613 cu sediul in Bucuresti, Al. Giurgeni nr. 17, bl. F10, sc. 3, et. 2, ap. 56, sector 3. Il declar nul.

21. **Certificat** de inregistrare firma Stef Consult Impex SRL cod inregistrare 19861940, din data 15.12.2006, J40/20953/15.12.2006;

22. **Certificat** de inregistrare nr. 28982924, F40/3062/2011 si certificate constatatoare pentru sediu social si terti din 15.08.2011, pe numele PFA Stoian Daniela Natalia. Le declar nule; ☎0729.575.487

23. **Certificat** de inregistrare nr. 33746857, F40/4479/2014, si certificate constatatoare pentru sediu social si terti din 30.10.2014, pe numele PFA Zahariuc Anca. Le declar nule; ☎0729.575.487

24. **Certificat** de inregistrare pentru PFA CMII Cavaleru N Maria II, CUI 25699813, F40/3067/ 2003. Il declar nul;

25. **Certificat** de inregistrare si certificat constatator pentru firma Militaru Eva-Margareta PFA, avand CUI 29299939, cu sediul la Str Doinei nr 79A, sat Fundeni, comuna Dobroesti, Ilfov. Le declar nule. iuia.socaciu@nod.ro

26. **Certificat** de inregistrare, statut si act constatator ale firmei N&D Ideal Color SRL, CUI 29533753, J40/240/2012, sediu social in Bucuresti, strada Locotenent Gheorghe Saidac nr. 4, bl. 35, sc. E, ap. 70, sector 6. Le declar pierdute si nule; ☎0722.235.298

27. **Certificat** de registru, firma Maratib Trans SRL, pe Sos. Colentina nr. 294, il declar nul;

28. **Certificat** inregistrare in scopuri TVA seria B nr. 0562932 al societatii Cuadrica SRL, domiciliul fiscal localitatea Municipiul Bucuresti, sector 3, str. Diligenei nr. 16, ap. camera 1, avand CIF RO 13442608. Il declar nul;

29. **Certificat.** Agrototal Natural SRL cu sediul in Bucuresti sector 4, str. Bordea Poenaru nr. 16, sc. 1, et. 5, ap. 22, avand nr. de inregistrare la ORCMB J40/16608/2017, CUI 38286610 declara pierdut certificatul de inmatriculare al societatii, la ONRCM Bucuresti, se declara nul certificatul de inmatriculare;

30. **Certificat.** Societatea Campus UPB SRL inregistrata sub nr. J40/966/2000 declar pierdut certificat constatator nr. 124346/16.03.2016 eliberat de Oficiul National al Registrului Comertului.

31. **Certificate,** Eagle Fashion Stil SRL J 23/223/2017 declara pierdute si nule certificatele constatatoare pentru punctele de lucru 224-225 Megashop;

32. **Certificate.** Baltag Livia Eugenia PFA cu F40/5172/2009 si CUI 26127698 declara pierdute si nule certificatul de inregistrare si certificatele constatatoare de la sediul profesional si terti/beneficiari emise in baza L359/2004;

33. **Certificate.** SC Alma Nesu Partners str. Mihai Eminescu nr. 206, CUI 21907658, J40/11253/2007, declar pierdute certificatele constatatoare pentru punctele de lucru: Bd. Ferdinand nr. 44 sector 2 Bucuresti, Bd. Ficusului nr. 20 - 26 cu nr. 34, sector 1, Bucuresti, Bd. Ficusului nr. 18 cu nr. C19 sector 1, Bucuresti, Calea Floreasca nr. 5 cu nr. 6, sector 1, Bucuresti, le declar nule;

34. **Certificatul** de inmatriculare. Pierdut certificatul de inmatriculare al S.C. Noblesse Oblige Touring S.R.L. cu adresa I.C. Bratianu nr. 56A, Buftea, avand CUI 17535181. ☎0722.252.112

35. **Certificatul** de inregistrare J40/7121/2016, CUI 36102419 al SC Gala Ad Imob SRL, cu sediul social in Bucuresti, sector 2, str. Aleea Avrig nr. 10, camera 1, bloc P5, scara 1, etaj 3, ap. 14. Il declara pierdut si nul.

36. **Chitanta** de achitare integrala a apartamentului; ☎0770.867.116

37. **Chitantier** de la 0453841 la 0453855 al Wurth Romania. Il declar nul. ☎0726.546.052

38. **Contract** de construire 2921/1968 si proces verbal de predare primire din data de 14.07.1970 pe numele de Opescu Irena. Le declar nule;

39. **Contract** de vanzare-cumpare nr. 5T/559/37996/5.04.1994 cu plata in rate integral, Andrei Anca Niculina. Il declar nul;

40. **Declar** nul certificatul constatator SC Mykely Travel S.R.L. cu sediul in oras Chitila, str. Duzilor, nr. 116 B, judetul Ilfov, J23/ 967/2008, CUI 23591844, declara nul Certificatul constatator emis de ONRC pentru sediul social. ☎0744.204.631

41. **Documente.** SC CMD Trans Activ SRL cu sediul in Bucuresti, Iuliu Maniu nr. 75 - 77, bl. 2A, ap. 53, sector 6 avand cUI RO17431628 declar pierdute urmatoarele documente ale casei de marcat Datecs DP50D cu seria 14037772: certificat de atribuire numar ordine declaratie instalare, registrul special, carte interventie, le declaram nule

42. **Fise** ssm, sau pierdut fisele ssm pentru tot personalul Sgpi Security force srl. Le declaram nule; office@sgpiforce.ro

43. **Legitimatie** student si carnet student eliberate de IMF Carol Davila Bucuresti, se delcara nule, pe numele Ioanitescu Serena Mihaela;

44. **Legitimatie** biblioteca si transport CIG, ASE, Voicu Teodora Alexandra. Se declara nul;

45. **Legitimatie** RATB nr. 946 si legitimatie Metrorex 4177154297126;

46. **Legitimatie** RATB, legitimatie tren, carte identitate, le declar pierdute; ☎0724.327.808

47. **Legitimatie** serviciu emisa de Ministerul Finan?elor Publice marca 3234 pe numele Daniela Nicoleta Schiopu. O declar nula ☎0752.081.320 daniela.schiopu@mfinante.gov.ro

48. **Legitimatie** serviciu nr. 507, seria RT nr. 297179 pe numele Cretu Stefan Adrian.

49. **Legitimatie** serviciu pe numele de Miu Margareta, o declar nula;

50. **Legitimatie** student, o declar nula, Gavrila Georgiana - Lidia, studenta in anul III, FABBV, ASE Bucuresti;

51. **Legitimatie.** Aldea Eustatiu cu domiciliul in Bucuresti, Str. Vintila Mihailescu 16, bl. 70, ap. 46, declar pierduta legitimatie de calatorie Metrorex. Mentionez ca este expirata;

52. **Paraipan** Andreea- Aurelia persoana fizica autorizata cu sediul in Bucuresti, sector 2, Calea Mosilor nr. 290, bl. 36, sc.2, et. 2, ap. 38, nr. ordine RC F40/1926/2008, CUI 24097416, declara pierdut si nul certificat inregistrare seria B nr. 1264372;

53. **Permis** Biblioteca Metropolitana, Bucuresti pe numele Ciobotaru Gheorghe, il declar nul;

54. **Pierdut** acte casa de marcat pierdut declaratie de instalare, nr. de ordine ANAF, carte de interventie, registru special, ale aparatului fiscal marca DateCS model Universal, avand seria 00809025 proprietatea Scada Trade SRL.

55. **Pierdut** certificat de inregistrare al Logistics Service Providers SRL, J23/2263/2015, CUI 34728298, cu sediul in sat Rosu com. Chiajna, str. Crinului nr. 72G, camera 2, jud. Ilfov. Il declar nul;

56. **Pierdut** Certificat Inregistrare Senin Srl Pierdut Certificat de Inregistrare firma SC SENIN SRL - Tamas Corbeanca cod unic de Inregistrare 17647878 numar ordine registrul comertului J23/21/07.01.2013 , il declar nul ☎0744.514.815

57. **Pierdut** legitimatie de serviciu pierdut legitimatie de serviciu pe numelE Mari-Jan Rovintescu eliberata de Ministerul Fondurilor Europene. O declar nula. ☎0744.229.927 lorexlori2005@yahoo.com

58. **Registrul** unic de control al Monopoly Distribution SRL cu sediul in Bucuresti sector 5, str. Barca, nr. 26, bl. M105, sc. 1, et. 1, ap. 4, avand CUI 23517287, J40/4863/2008, il declar nul

59. **SC** Nicarom Trans Express SRL cu sediul in Bucuresti, sector 3, RO 27767090, declaram pierdut documentul de control pentru transportul contra cost de persoane prin servicii ocazionale- national nr. 0077670/ 10.07.2017; ☎0799.312.915

60. **Societatea** Marcus Serv Pro SRL avand CUI 36659259, J52/609/2016, declara pierdute certificatele constatatoare pentru puncte de lucru si sediu social emise de ONRC Giugiu, le declara nule.

61. **Stampila** societate SC Oufa Travel SRL pe data 20 decembrie 2017, o declar nula ☎0726.780.016 oufa1688@gmail.com

62. **Subscrisa** Optimtrans Company SRL J 23/2606/ 2008, CUI 24359584, declaram pierdute certificatul de inregistrare al societatii si certificatul constatator nr. 48350/18.08.2008. Le declaram nule;

63. **Subsemnatii** Ilie-Stout Dana Ainur si Ilie Daniel Timur mostenitori ai defunctului Ilie Radu, declar pierdut Procesul Verbal nr. 3515/04.04.2005 emis de CGMB- Administratia Fondului Imobiliar. ☎0742.978.978 Amala@mararu.ro

Diverse

1. **Acord** absolut avantajos imprumut cu garantie auto sau imobiliara prin GMC. Rugam seriozitate; ☎0724.112.892

2. **Agentul** tau, vanzari, cumparari, inchirieri, agentul tau, vanzari, cumparari, inchirieri, imobiliare.diferenta dintre vanzare si vandut, agentul imobiliar potrivit; **3 €;** ☎0770.357.727 contact@mihaimanica.ro

3. **Anticariat Aurora cumparam carti vechi/ noi, manuscrise, autografe, tablouri, grafica, icoane vechi, statuete, portelan, diverse obiecte vechi, vederi vechi romanesti. Deplasare la domiciliu. ☎0751.221.166**

4. **Atelier** de retusuri si calcat final. Preturi mici. Atelier de retusuri, modifica si scurteaza orice fel de produs, preia si livreaza hainele dvs la domiciliu. Nu aveti timp sa calcati tinuta familiei? Noi va venim in ajutor cu utilaje profesionale. ☎0766.911.021

5. **Buletin** de Bucuresti, iau in spatiu persoane interesate de obtinerea cartii de identitate. Buletinul se face pe 10 ani la sectia de politie. ☎0786.147.471/ 0720.501.553

6. **BULETINE** ieftine si bune, si vize de flotant, sector 6, Drumul Taberei; ☎0723.888.849

7. **Cedez** spatiu comercial Complex SIR - parter, pozitie superavantajoasa, supr. 14 mp, pret neg., ☎0722.674.477

8. **Credit** rapid, bani in 2 zile. Credite pentru salariati, Pfa si pensionari pana la 75 de ani. Rate lunare fixe, dobanda fixa, fara garantii. Acte: buletin si talon pt pensionari. Sume intre 5.000 si 44.000 lei. **44.000 L;** ☎0762.487.043 crediteinbucuresti@yahoo.com

9. **Credit rapid, salariati, pensionari pana la 75 ani, refinantam orice tip de credit si cele de la luna (oferim si celor cu pensie handicap); ☎0765.177.668**

10. **Credite** ipotecare de nevoi personale, achizitie/ constructie imobil minim 15% avans, refinantare. Se accepta cei care au avut intrerieri. Minim 3 luni vechime, varsta 18-75 ani. DAE de la 6,63% ☎0751.307.175

11. **Credite** cu garantii auto sau imobiliare. CLARET, credite cu garantii auto sau imobiliare si pentru persoane cu istoric negativ in biroul de credite. ☎0319667

12. **Credite** nevoi personale, ipotecare si carduri, credite pana la 88.000 lei pentru nevoi personale, fara garantii, carduri cu pana la 3 salarii/pensii, vechime minim 6 luni la actualul loc de munca, varsta intre 21 si 70 ani, doar cu buletinul. **20.000 €;** ☎0766.744.485 alexandra.puican@otpadvisors.ro

13. **Cumpar** catalog vechi de bijuterii din Turcia. Rog seriozitate. ☎0727.156.321

14. **Cumpar** fier vechi, cabluri electrice si tot ce inseamna materiale reciclabile. Transport moloz, debarasari subsoluri, mansarde; ☎0721.154.119

15. **Cumpar** Iphone si Samsung, cumpar telefoane din gama Samsung si Apple: Samsung Galaxy S7, S7 Edge, S8, S8 Plus, j5/ iPhone 8,8 plus 6,6 Plus, 6S, 6S Plus, iPhone 7,7 Plus, noi sau folosite, plata pe loc; ☎0766.939.220/ 0766.939.220 puyaiulian80@yahoo.ro

16. **Cumpar** loc veci Bacau astept oferte ☎0720.663.399 siadconcept@gmail.com

17. **Cumpar** roata scaun Ottobock mica fata stanga, sau 2 roti mici fata, pentru scaun invalizi, marca Ottobock. **100 L;** ☎0743.141.289/ 0727.891.863 avdrvvb@yahoo.ro

18. **Cumpar** telefoane cu plata pe loc, telefoane mobile din gama Samsung si Apple ☎0766.939.220/ 0766.939.220

19. **Cumpar** vechituri, fotografii, vederi, afise, medalii, insigne, jucarii, tabla, argint, haine vechi. Suna-ma prima data pe mine; ☎0722.721.212

20. **Cumparam carti si carti postale, deplasare gratuita in Bucuresti, plata pe loc; ☎0740.354.961**

21. **Doamna** serioasa doresc sa am grija de o persoana singura cu ramanere in spatiu. Rog seriozitate; ☎0738.514.800

22. **Doamna** vaduva pensionara 69 166/65 prezentabila, doreste cunostinta domni (peste 80 ani) fara copii, fara mostenitori cu locuinta proprie, ingrijire si ajutor reciproc intermediar, ☎0734.828.958

23. **Doua** locuri veci 13,5 mp cu monument granit cu statuie, cimitirul Sf. Vineri, **10.000 €;** ☎0730.590.278/ 0784.533.301

24. **Familie** serioasa ingrijiesc batran pentru locuinta; ☎0723.611.749

25. **In** atentia investitorilor. vand sau inchiriez imobil litoral, in conditii avantajoase; ☎0744.206.151

26. **Inchiriez** teren extravilan de 21.000 mp, Afumati, km 23, Sos. Bucuresti Urziceni, cu desc. de 58 m la DN 2. sunt multe constructii in zona. Pret/ luna, disc., **2.000 €;** ☎0726.166.981

27. **Informare.** Aceasta informare este efectuata de SC IMMO LODGIA SRL, Loc. Brasov, str. Ioan Popasu, nr.15, bl.1, ap.5, judetul Brasov, tel. 0738745860, ce intentioneaza sa solicite aviz de gospodarirea apelor pentru proiectul "ALIMENTARE APA CANAL AFERENTE BLOCURI DE LOCUINTE COLECTIVE CU SPATII COMERCIALE SI BIROURI IN LOCALITATEA BRASOV, STR. TURNULUI NR. 5, JUDETUL BRASOV. ETAPA III DE DEZVOLTARE, CORPURILE A, B1, B2, C, D". Aceasta investitie este noua. Ca urmare a realizarii investitiei vor rezulta ape uzate. Solicitarea de aviz este conforma cu Legea Apelor 107/1996, cu modificarile si completarile ulterioare. Persoanele care doresc sa obtina informatii suplimentare cu privire la solicitarea avizului de gospodarire a apelor, pot contacta solicitantul de aviz la adresa mentionata. Persoanele care doresc sa transmita observatii, sugestii si recomandari se pot adresa solicitantului pana la data de 05.02.2018 (estimare data solicitare aviz).

28. **Ingrijesc** batran sau batrana, L-V de la 19,00-06,00; ☎0767.704.098

29. **Locuinta.** Ofer locuinta la 20 km de Bucuresti , 1980, s.u. 100 mp, st- 1.000 mp, la cheie, 4 camere, pentru a locui cu bunica, sau schimb cu garsoniera; ☎0729.866.219

30. **Nu** am diploma, nu sunt doctor, dar stiu sa ma port cu copiii, daca crezi ca, copilul tau are probleme de adapatare, contacteaza-ma. Sedinte doar la domiciliul dumneavoastra; ☎0768.114.500

31. **Obiecte** arta, portelanuri, ceasuri, monezi si altele; ☎0745.564.963/ 0754.455.007

32. **Pensionara** intelectuala, cumpar locuinta Bucuresti, cu ramanerea in spatiu a proprietarului. Ofer comision intermediar; ☎0728.833.660

33. **S-A DESCHIS CIMITIRUL EPARHIAL SFANTUL NICOLAE STRAULESTI, CONCESIUNE VESNICA A LOCURILOR DE VECI. PENTRU INFORMATII SUPLIMENTARE SUNATI LA TEL. ☎0742.421.421**

34. **Societate** comerciala organizeaza AGA la sediul din Calea Victoriei 16-20, in data de 30 ianuarie 2018, ora 15.00;

35. **Societate** convoaca sedinta generala AGA, in data de 30.01.2018 si 12.02.2018, in Calea Victoriei nr. 16-20, sector 3, la ora 15.00; ☎0723.663.061

36. **Solutii** de creditare chiar si pentru persoanele aflate in Biroul de Credit; ☎0741.421.502

37. **Vand** 3 locuri de veci, Ghencea 2, Domnesti; ☎053110421

38. **Vand** dosare Legea 10, 3,5 Ha -Policolor si vila str. Orlando 11 cu actiune judecatoreasca; teren Tancabesti 50 Ha, teren 6 Ha - M. Kogalniceanu, CTA langa baza Nato; vila Breaza 17 camere, 14.000 mp; ☎0745.564.963/ 0754.455.007

39. **Vand** firma taxi (licenta Bucuresti) vand firma taxi (licente Bucuresti) SRL neplatitoare de TVA **53.000 €;** ☎0728.457.018 Ovedeniebeatrice@gmail.com

40. **Vand** loc de veci cimitirul Tudor Vladimirescu, urgent, **4.800 L;** ☎0730.038.478

41. **Vindem** nisip 0-4, vindem nisip spalat, sortul 0-4 mm. Asiguram incarcare inclusiv in camioane inalte. Pret 20 lei+TVA / tona. Franco depozit Sindrilita IF; **20 L;** ☎0725.333.503

Abonamente la ziarul "Anunţul Telefonic" se pot face la unul din sediile redacţiei: Carol I nr. 35; Bd. Magheru nr. 32-36; Şos. Colentina nr. 2D
TARIFE: 1 luna - 10,00 lei; 2 luni - 19,00 lei; 3 luni - 27,00 lei

TALON ANUNŢURI GRATUITE

- **IMPORTANT**: Persoanele care vor anexa talonului completat alte **4** taloane necompletate vor beneficia de un anunţ gratuit în limita a 15 cuvinte
- **ATENŢIE:** se publică numai anunţurile care specifică preţul de vânzare! • Pe taloane NU se primesc anunţuri pentru secţiunea Matrimoniale. • Taloanele se depun la sediile redacţiei din: Bd. Magheru nr. 34 - 38, sect.1 / Bd. Carol I nr. 35, sect. 2 / Şos. Colentina nr. 2D, sect. 2 - Bucureşti sau se trimit prin poştă la O.P. 37, C.P. 202.

RUBRICA: **TEXT:**

PREŢ: **TEL:**

NUME / PRENUME.....

ADRESA ..... **B.I. SERIA** ..... **NR** .....

ANUNŢUL TELEFONIC - NR. I.S.S.N.: 1220 - 9686
Reproducerea integrală sau parţială a textelor sau reclamelor se poate face numai cu acordul scris al "S.C. ANUNŢUL TELEFONIC" ®

ANUNTURI ULTIMA ORA

Anunţurile urgente **se primesc Marţi şi Joi până la ora 16, Sâmbătă până la ora 14**

● **MARŢI** → în ediţia de Miercuri ● **JOI** → în ediţia de Vineri ● **SÂMBĂTĂ** → în ediţia de Luni ● La sediile redacţiei şi agenţiile de publicitate

PRESTĂRI SERVICII

Acte, avocaţi, contabili, notari

Servicii contabile, bilant, ITM, declaratii, inclusiv PFA si Ilfov, prima luna gratuit. Operatiuni Registrul Comertului. Pret avantajos; ☎0734.599.929

Construcţii, meseriaşi, amenajări

Execut faianta, gresie, instalatii sanitare, termice, modernizez bai, bucatarii, glet, zugraveala, constatarea gratuita, pret negociabil; ☎0722.844.678

Sobar specialist execut sobe, seminee, reparatii, scuturat cosuri; ☎021.221.66.99/ 0745.991.298

Reparaţii electrocasnice, electronice

Aragazuri, frigidere, masini spalat, centrale termice, aer conditionat, congelatoare, electrocasnice. Calitate, garantie; ☎0723.189.897

Reparatii masini de spalat orice marca in regim de urgenta, la domiciliul clientului, deplasare maxim 24 ore, oferim garantie; ☎0723.437.953

Diverse

International & Educational Centre organizeaza cursuri PET, KET, FCE, YLE, IELTS, Cabridge, tabere, excursii, petreceri; ☎0773.889.705

Menaj Doamna 40 ani fac menaj la domiciliu, eventual firma. Rog seriozitate ☎0726.450.107

LOCURI DE MUNCĂ

Oferte locuri de muncă

Casier, bucatar, OMV Colentina (langa Europa) benzinaria OMV Colentina cauta spre angajare persoane comunicative, serioase, responsabile si cu chef de munca pentru posturile de casier si bucatar. 1.500 L; ☎0742.218.051/ 0736.495.203 joburiomvcolentina@yahoo.com

CONDUCATORI AUTO cat. B salariu 3000 lei cu transport inclus, morari, electricieni, muncitori in fabrica si incarcatori, Fabrica de paine com Dascalu. **3.000 L;** ☎0730.922.258

Constructor tipare designer, part-time si confectionere articole adolescenti full-time; ☎0771.562.365

Constructor tipare, designer articole adolescenti si confectionere articole adolescenti full-time; ☎0771.562.365

Domn serios, 58 ani, doresc doamna serioasa pentru menaj; ☎0764.787.895/ 0766.367.363

Femei pentru curatenie blocuri Bucuresti; ☎0763.678.248

Germania. Firma germana cu sediul in 34260 Kaufungen angajam soferi tir profesionisti cat. C+E, ADR pentru transporturi de marfa (prelata) pe teritoriul Germaniei. Contractul se incheie pe Germania- dispecerat in romana. Aplicati prin e-mail cu CV si copii dupa permise. Aflati mai multe la telefon, www.ullrich-gruppe.de; ☎00495605948753/ 00495605948705 bewerbung@ullrich-gruppe.de

Menajera cu permis auto categoria B; ☎0722.967.272

Pizzerie in sector 4 angajeaza ospatarite in conditii avantajoase. Relatii: ☎0731.333.405

Soferi profesionisti categoria C angajeaza Urban SA cu sediul in Bucuresti, Bd. Preciziei nr. 40A, sector 6. Conditii: cartela tahograf, aviz medical si psihologic, atestat de pregatire profesionala, cu domiciliu in Bucuresti; ☎021.413.91.15

Sofer pentry Taxify, Uber, pun la dispozitie Logan 2011, 100.000 km, stare perfecta, 80 lei pe zi sau 110 lei la ramanere masina masian pe 2 ani, serviciu; ☎0786.696.024

Sofer taxi cu atestat, la 24 h, plan atractiv, . Rugam seriozitate. ☎0762.672.892

Tehnicieni frigotehnisti pentru o companie specializata pe instalatii frigorifice si de climatizare, program flexibil, salariu motivant, masina, diverse bonusuri si decont de masa, asteptam telefonul dumneavoastra la numarul; ☎0733.000.663

Tamplari cu experienta productie mobila Pal, zona Pantelimon-Morarilor; ☎0765.709.700

Vanzatoare magazin mobila, montator mobila cu permis auto categoria B, zona Pantelimon-Morarilor; ☎0722.831.165

Vanzatoare cu chef de munca si serioasa angajam urgent la patiserie in Drumul Taberei, piata Moghioros sector 6. Program o zi cu o zi. ☎0784.227.774

Cereri locuri de muncă

Barbat, 62 ani, efectuez mici lucrari: zugravit, gresie, faianta, instalatii electrice, sanitare, deblocari calculatoare; ☎0745.454.740

IMOBILIARE VÂNZĂRI

Imobiliare vânzări

1 Decembrie, Copaceni, stradal, curte 2000 mp, 8 cam., casa + dependinte din caramida, gaze in poarta, apa in curte, libera, **65.000 €;** ☎0734.138.550

13 Septembrie, Monitorul Oficial dec., 80 mp, 1983, 3 camere, stradal, bl. 1983, 80 mp, baie cu geam, termopan, cadastru, intabulare, ☎0720.363.948 axareal@yahoo.com

13 Septembrie, Uranus, 87 mp, 4 camere in vila, casa moderna, inalta, centrala proprie, interfon video, libera, **68.000 €;** ☎0734.138.550

Arcul de Triumf- Clucerului, Casin, semidec., et. 2/8, 69 mp, 3 cam., instalatii sanitare/ electrice schimbate, usi noi, 68 mp, balcon inclus, cad., intab., liber. Parc Herastrau. Pretabil firma/locuit. Negociabil. **115.000 €;** ☎0720.363.948 axareal@yahoo.com

Baba Novac, parc IOR semidec., 50 mp, 1968, 2 camere, 50 mp total, semidec., imbunatatiri: gresie, faianta, parchet, termopan, aer conditionat, metrou la 10 min. Pret negociabil, **47.000 €;** ☎0720.363.948/ 0727.772.291 axareal@yahoo.com

Baciu-comuna S.U. 150 mp, curte 600 mp, 3 cam., 2007, la 15km de centrul Cluj, casa singur curte, S+P+M, superfinisata, termoizolata, curte 600mp, ST casa 80mp, utilitati, bucatarie de vara, 2 garaje. ☎0722.773.308

Baneasa, cartier Vatra Noua, 600 mp, d. 14 m, particular, utilitati, CF, CUT 2.4, POT 50%, p+6; 260.000 €; ☎0763.509.701

Basarabia-Diham semidec., et. 4/10, 54 mp, 1985, Diham&Basarabia, vand 2 camere, libere, stradal, confort 1, etajul 4, balcon inchis, bloc reabilitat termic, actele efectuate, acces metrou 7 minute **60.000 €;** ☎0728.868.748 office@dinamicimobiliare.ro

Batistei, 129 mp, Apartament 3 camere de lux, finisat complet: gresie Spania, faianta Spania, parchet masiv, tamplarie lemn, usa blindata, videointerfon, incalzire in pardoseala, obiecte sanitare Ideal Standard, aparat de aer conditionat in fiecare camera, 1 terasa, curte 58 mp, 2 bai, 1 grup sanitar, camara **302.000 €;** ☎0758.041.197 office@gamainvest.ro

Batistei, 130 mp, Apartament 3 camere de lux, finisat complet: gresie Spania, faianta Spania, parchet masiv, tamplarie lemn, usa blindata, videointerfon, incalzire in pardoseala, obiecte sanitare Ideal Standard, aparat de aer conditionat in fiecare camera, 2 balcoane, 2 bai, 1 grup sanitar, camara, dressing. **280.000 €;** ☎0758.041.197 office@gamainvest.ro

Batistei, 135 mp, apartament 3 camere de lux, finisat complet: gresie Spania, faianta, Spania, parchet masiv, tamplarie lemn, usa blindata, videointerfon, incalzire in pardoseala, obiecte sanitare Ideal Standard, aparat de aer conditionat in fiecare camera, 2 terase, curte 29 mp, 2 bai, 1 grup sanitar, camara, **292.000 €;** ☎0758.041.197 office@gamainvest.ro

Brancoveanu, Uioara dec., 40 mp, 2 cam., cf. 2, 6/10, curat, locuibil, acte in lucru, merita vazut, **38.000 €;** ☎0762.146.702/ 0737.216.782

Buzoieni, Lehliu Gara, Calarasi, 891 mp, intravilan, Buzoieni-Luceafarul, teren deschidere 17,34 m, adancime 47 m, sat cu romani%, **5.000 €;** ☎0755.269.026

Cartier 23 August, str. Mihail Tarnoveanu 5 cam., 2010, vila parter/ etaj + mansarda, 3 bai, bucatarie 16 mp, balcon terasa, gaze, canal, cadatru, mai multe detalii la telefon **78.000 €;** ☎0727.555.519/ 0765.643.014

Cernica, Balaceanca, Sat Posta, 500 mp, teren cu dubla deschidere, lumina, apa, canal, zona verde, pozitie asfalt, 12 km de Bucuresti, **29.900 €;** ☎0724.910.689

Chisinau semidec., et. 4/8, 54 mp, 1985, Bdul. Chisinau-stradal, vand 2 camere, confort 1, liber, balcon inchis, bloc reabilitat termic, actele efectuate, **60.000 €;** ☎0744.636.660 office@dinamicimobiliare.ro

Cluj Napoca str. Zorilor, apartament in vila curte, garaj la subsol, superfinisat, semimobilat, construit 2007. ☎0722.773.308

Colentina, Gherghitei, S.U. 140 mp, 3 cam., casa cu baie, bucatarie, canal, gaze curte, caramida, tabla, acte la zi, strada asfaltata, neg., **46.000 €;** ☎0762.146.702/ 0737.216.782

Colentina, Ion Berindei, dec., et. 9/10, cf. 1, fara credit, bloc reabilitat, gresie, faianta, parchet, usa metalica, liber, disc., **60.000 €;** ☎0734.138.550

Cornetu, 10 km Bucuresti 500 mp, d. 14 m, deschidere dubla, facilitati, curent, gaze, apa intre case, acte la zi **11.500 €;** ☎0762.146.702

Costinesti, hotel+restaurant, 860 mp teren, 450 mp constructie, formata din p+e+etaj, 11 camere la etaj, la parter restaurant, totul mobilat si utilat, **380.000 €;** ☎0734.138.550

Crangasi - metrou semidec., et. 3/4, 60 mp, 3 cam, et.3/4, fara imbunatatiri, grup sanitar cu geam, balcon, vedere mixta, zona foarte linistita, bloc de caramida. Negociabil, **56.000 €;** ☎0720.363.948 axareal@yahoo.com

Comuna Ciolpani sat Piscu Ilfov, Biserica, 850 mp, d. 20 m, intravilan, teren construibil p+2, gaze si curent constructii rezidentiale in imediata apropiere zona are padure si lac in apropiere si nu are trafic auto, potential turistic, 13 €; ☎0720.444.429

Comuna Crevedia, sat Darza, Dambovita, vand casa cu teren 1030 mp, intravilan, disc., **30.000 €;** ☎0722.526.357

Constantin Brancoveanu 335 mp, d. 17 m, teren, consolidare casa s+p+2e+m, acte in regula, posibilitate pentru afaceri, cabinete, magazine **9.300 €;** ☎0770.736.404/ 0762.918.137

Dristor - Kaufland - Mihai Bravu, semidec., et. 5/8, 72 mp, 1985, 3 cam., acces metrou, instalatii sanitare si electrice schimbate, 2 grupuri sanitare - unul cu geam, vedere mixta. Negociabil, **77.900 €;** ☎0720.363.948 axareal@yahoo.com

Dristor - Kaufland, Mihai Bravu semidec., et. 8/8, 27 mp, 1982, vand garsoniera, bloc mixt, confort 1, libera, amenajata (termopan, parchet, faianta, gresie, usa metalica), acces metrou 5 minute; **33.000 €;** ☎0723.265.261 office@dinamicimobiliare.ro

Dristor- Camil Ressu, dec., et. 4/8, 52 mp, 1982, Complexul Matei Ambrozie, vand 2 camere, dec.e, amenajate, mobilate+utilate, etajul 4, acces metrou 2 minute **69.000 €;** ☎0723.265.261 office@dinamicimobiliare.ro

Dristor- Camil Ressu, dec., et. 5/8, 54 mp, 1981, Piata Ramnicu Sarat, vand 2 camere, dec.e, balcon inchis, etajul 5, actele efectuate, acces metrou 5 minute **65.000 €;** ☎0723.265.261 office@dinamicimobiliare.ro

Drumul Taberei- Parc Moghioros, dec., 69 mp, Superb! 3 cam., renovat complet si mobilat nou!!, baie cu geam, 69 mp totali, 64 mp utili, acces imediat la viitoarea gura de metrou, cadastru+ intab. Pret negociabil. ☎0720.363.948 axareal@yahoo.com

Nicolae Grigorescu-Statuie dec., et. 3/8, 1975, Theodor Pallady, vand 2 camere, dec.e, libere, etajul 3, balcon inchis termopan, bloc reabilitat termic, actele efectuate, acces metrou 4-5 minute **53.000 €;** ☎0723.265.261 office@dinamicimobiliare.ro

Pantelimon, Cora, et. 4/4, 30 mp, 2 camere, gresie, faianta, parchet, termopan, centrala termica, **25.000 €;** ☎0727.483.230

Pantelimon, McDonald`s, semidec., et. parter/10, 53 mp, 2 camere, fara imb., balcon, pivnita pe suprafata balconului, ideal birou/ firma/ locuit, usor neg., **57.000 €;** ☎0727.483.230

Pantelimon, Politie, dec., et. 1/10, 110 mp, 4 camere, 2 bai, 2 balcoane, imbunatatiri, bucatarie mobilata, jacuzzi, usor negociabil, **80.000 €;** ☎0727.483.230

Pantelimon, str. Biserica Marcuta, dec., 40 mp, 1976, 2 cam., cf. 2, 7/10, termopan, usa metalica, gresie, faianta, parchet, cadastru, fara credit, **38.500 €;** ☎0727.555.519/ 0765.643.014

Piata Progresu semidec., 32 mp, gars. cf. 1, 7/9, multiple imbunatatiri, ocazie, acte la zi **29.000 €;** ☎0762.146.702/ 0737.216.782

PIZZERIE ANGAJEAZĂ:
- PIZZAR
- VÂNZĂTOARE
- MODELATOR COVRIGI
- GESTIONAR
- AJUTOR BUCĂTAR
- ŞEF DE TURĂ

0763.312.293

Floreasca, Barbu Vacarescu, stradal, semidec., 2 minute de metrou, et. 1, cu balcon, libera, fara imbunatatiri, disc., **41.000 €;** ☎0734.138.550

Floreasca, Bd. Barbu Vacarescu 42 mp, 1950, gars. dubla, 1/1+pod, libera, termopan, soba gaze, curte, cadastru **38.000 €;** ☎0765.643.014/ 0727.555.519

Iancului - Mega Mall, semidec., et. 6/10, 34 mp, 1980, garsoniera et. 6, balcon inchis cu termopan, bl. 1980, reabilitat, 2 lifturi, vedere spate, cadastru si intabulare. **41.500 €;** ☎0720.363.948 axareal@yahoo.com

Rahova, Margeanului, stradal, S.U. 36 mp, parter de bloc, toate utilitatile, pret negociabil, urgent, ☎0734.138.550

Rahova, Petre Ispirescu, str. Iancu Jianu dec., 70 mp, 1986, 3 cam., cf. 1, 7/8, 2 lifturi, 2 gr. sanitare, imbunatatiri, cadastru si intabulare, accepta credit, pret fix **63.000 €;** ☎0727.555.519/ 0765.643.014

Rahova, Scoala, Bachus 3 cam., casa, baie, bucatarie, hol, din caramida, teren total 250 mp, discutabil, **70.000 €;** ☎0734.138.550

Rahova, strada Buzoieni dec., 55 mp, 1986, 2 cam., cf. 1, 4/8, mici imbunatatiri, cadastru **48.000 €;** ☎0727.555.519/ 0765.643.014

Salaj Complex semidec., 50 mp, 1976, 3 cam., cf. 2, 3/4, termopan, gresie, fainata, parchet, imbunatatiri moderna, cadastru **38.500 €;** ☎0727.555.519/ 0765.643.014

Salaj, Petrom, dec., 50 mp, 1960, 2 cam., cf. 1, 3/4, liber, centrala proprie, gaze, imbuntatiri moderna, partial mobilat, bucatarie mobilata, utilata, cadastru, balcon, boxa, pret fix **35.000 €;** ☎0727.555.519/ 0765.643.014

Sector 4, Berceni dec., 34 mp, 1980, gars. cf. 1, 2/4, imbunatatiri, merita vazuta, urgent, **34.000 €;** ☎0762.146.702/ 0737.216.782

Sector 5 S.U. 160 mp, 4 cam., casa cu baie, bucatarie, caramida, tabla, acte la zi, merita vazuta, **48.000 €;** ☎0762.146.702/ 0737.216.782

Soseaua Oltenitei dec., 54 mp, 1986, 2 cam., cf. 1, 6/8, imbunatatiri, acte la zi, merita vazut, 5 minute metrou, **54.000 €;** ☎0762.146.702/ 0737.216.782

Stefan cel Mare- Lizeanu, Viitorului, semidec., et. parter/parter, 39 mp, vand 2 camere la curte+ pivnita, libere, toate utilitatile, centrala termica proprie, camere inalte, actele efectuate, acces metrou Obor 4 minute, **40.000 €;** ☎0744.636.660 office@dinamicimobiliare.ro

Timpuri Noi, particular, et. parter/8, 2 camere transformate in 3, cadastru si intabulare pe 3 birouri, amenajat complet, 3 aer conditionat, gresie, faianta, parchet, **90.000 €;** ☎0768.271.478/ 0720.075.506

Tineretului - Palatul Copiilor, dec., et. 2/4, 58 mp, 1984, 2 cam., et. 2/4, renovat complet, mobilat si utilat modern, grup sanitar cu geam, balcon, instalatii sanitare si electrice schimbate, liber, zona linistita. Merita vazut! Negociabil; **77.000 €;** ☎0720.363.948 axareal@yahoo.com

Titan - Grigorescu, Policlinica Titan, semidec., et. 7/10, 31 mp, 1973, vand garsoniera, libera, bloc reabilitat termic, termopan, parchet, um, acces metrou 7 minute, **38.000 €;** ☎0728.868.749 office@dinamicimobiliare.ro

Titan - la 5 min metrou semidec., et. 3/4, 59 mp, 1965, 3 cam., et.3/4, fara imbunatatiri, balcon, bloc caramida, zona verde, acces metrou 5 minute, Parc IOR, piata, scoli, gradinite, cad. + intab. Negociabil. **58.900 €;** ☎0720.363.948 axareal@yahoo.com

Titan, Piata Minis, dec., et. parter/10, 55 mp, 2 camere, balcon, fara imbunatatiri, ideal birou/ firma/ locuit, **57.000 €;** ☎0727.483.230

Titan-Auchan semidec., et. parter/8, 70 mp, 1980, vand 3 camere, confort 1, parter+balcon inchis, 2 bai, actele efectuate, **59.500 €;** ☎0723.265.261 office@dinamicimobiliare.ro

Titan-metrou semidec., et. 5/10, 31 mp, 1976, Parc+Metrou Titan, vand garsoniera, stradal, libera, etajul 5, balcon inchis, acces metrou 12 minute, **37.000 €;** ☎0723.265.261 office@dinamicimobiliare.ro

Unirii 15 mp, gars. cf. 3, 5/6, lift, imbunatatiri, libera, cadastru, **15.000 €;** ☎0765.643.014/ 0727.555.519

AirBnbSupport selectează
OPERATOARE PC şi CUSTOMER SERVICE
Salariu fix 2.200 LEI
plus bonusuri de performanţă
hr@airbnbsupport.ro
0725 988 889

Unirii - stradal dec., et. 7/8, 83 mp, 1990, 3 camere, et.7/8, stradal, vedere panoramica, scara f curata, stare buna. ☎0720.363.948 axareal@yahoo.com

Vitan-Bricolaje, Mihai Bravu, semidec., et. 1/10, 59 mp, 1980, Mihai Bravu&VITAN, vand 2 camere, libere, etajul 1, geam baie, amenajat(termopan, faianta, gresie, um), bloc reabilitat termic, acces metrou 5 minute, **64.900 €;** ☎0723.265.261 office@dinamicimobiliare.ro

Cumpărări, schimburi

Cornetu schimb teren cu toate facilitatile 500 mp, d - 14 dubla, zona buna, cu garsoniera cf. 3 sector 5 plus dif., 10.000 euro, acte la zi, ☎0762.146.702

Cumparator serios pentru 2 - 3 cam., cf. 1 - 2, sector 3 - 4, indiferent starea sau etajul, oferim banii cash, 35 - 70.000 euro ☎0762.146.702/ 0737.216.782

IMOBILIARE ÎNCHIRIERI

Închirieri oferte

13Septembrie-Parc Sebastian dec., mobilat, utilat, confort 1, etaj 7/8, moderna, masina de spalat, gresie, faianta, parchet, termopan, contorizata, libera 1.02.2018, avans 1 luna +1 luna garan?ie, **215 €;** ☎0766.721.416

Carol I, sector 2, semidec., 63 mp, 3 camere, ideal firma, an 1911, parter, stradal, aer conditionat, gresie, faianta, tamplarie aluminiu + termopan, incalzire gaze + panouri radiante, **450 €;** ☎0731.919.390

Crangasi S.U. 20 mp, spatiu comercial, stradal, cu vad, piata, utilitati. ☎0722.324.883

Dristor, Ramnicu Sarat dec., 55 mp, mobilat, utilat, 2 cam., constr. 1984, 2/4, usa metalica, balcon inchis, ac, aragaz, masina spalat, frigider, tv, internet **300 €;** ☎0745.337.026

Dristor-stradal dec., 54 mp, mobilat, utilat, Mcdonalds-Shaorma Dristor, inchiriez 2 camere, modern, acces metrou 2-3 minute, **350 €;** ☎0723.265.261 office@dinamicimobiliare.ro

Fizicienilor, sector 3 mobilat, inchiriez gars. prefer 2 tineri casatoriti, salariati, fara intermediari, discutabil, garantie 2 luni ☎0729.796.600

Militari Rezidential, Apusului, dec., 50 mp, mobilat, Bacriului 42 A, 2 camere, renovat, mobilat, loc parcare, proprietar, demisol inalt, lux, **250 €;** ☎0722.219.598

Pantelimon, Liceul Lucian Blaga, semidec., 17 mp, mobilat, utilat, 3 minute de Cora, semistradal, gars. etaj 2/4, mobilata si utiata complet, boiler electric, gresie, faianta, termopan, parchet, usa metalica, internet. 1 minut de mijloacele de transport in comun. **140 €;** ☎0720.425.031/ 0760.521.671

Parc Carol ofer unei studente (salariate) camera complet separata, in casa - vila, dependinte, comuna cu 1 persoana, convenabil; ☎0723.254.180/ 0721.369.109

Piata Iancului, metrou, dec., 76 mp, nemobilat, neutilat, 3/10, la 5 minute mijloace transport, zugravit, contorizare apa, vedere spate zona verde, bloc civilizat, reabilitat termic, balcon inchis, termopane, 280 €; ☎0723.362.112/ 0724.261.323

Rahova, Salaj, mobilat, utilat, garsoniera, centrala proprie, bloc nou, **160 €;** ☎0734.138.550

Sector 2, Colentina Rau, Poiana cu Aluni, dec., 82 mp, mobilat, utilat, particular, ap. 3 camere, an 1990, 6/8, 2 bai, 2 balcoane, complet nou, **375 €;** ☎0744.898.514

Timpuri Noi, particular, 2 camere transformate in 3, p/8, cadastru si intabulare pe 3 birouri, amenajat complet, 3 aer conditionat, gresie, faianta, parchet; ☎0768.271.478/ 0720.075.506

Închirieri cereri

Caut camera goala la curte, pensionar 64 ani; ☎0736.430.172

AUTO, MOTO

Vânzări auto

Citroen Berlingo an 2007, 160000 km, diesel, inmatriculata dubita, stare perfecta de functionare, ITP valabil 2018, pret negociabil, f.f. urgent, unic proprietar, **1.900 €;** ☎0763.458.494

Dacia Duster an 2010, 190000 km, diesel, inmatriculata maro metalizat, toate optiunile, stare perfecta, discutabil, **5.550 €;** ☎0766.775.859

Dacia Logan an 2009, 138000 km, benzina, inmatriculata 1.4 MPi, anvelope iarna+ vara, radio/CD, inchidere centralizata, negociabil, **1.700 €;** ☎0744.675.171

Daewoo Matiz an 2004, culoare alba, foarte bine intretinut. Pret negociabil, relatii la tel. ☎0733.633.010

Dodge Nitro an 2007, 39000 km, diesel, extra full options, **11.750 €;** ☎0768.844.329

Ford Fiesta an 2007, 37000 km, benzina, culoare metalizata, km reali, neg., **5.000 €;** ☎0745.087.412

Ford Fiesta an 2007, 37000 km, benzina, pret neg., **5.000 €;** ☎0745.087.412

Mercedes-Benz E 220 an 2003, 320 km, diesel, interior piele alba, jante sport 18, facelift, negru, revizie, asigurare, neg., **3.800 €;** ☎0772.668.038

Opel Zafira an 2006, 350000 km, diesel, inmatriculata B, motor 1.9, 7 locuri, ITP cvalabil 2020, full, **1.500 €;** ☎0799.888.866

Peugeot 308 an 2008, 150000 km, diesel, 1800 cmc, inmatriculata autoturism Peugeot 308, neagra, scoate la vanzare firma Stera Chemicals. **3.000 €;** ☎0749.151.506

Renault Megane an 2005, 1.5 TDi, clima, toate dotarile, **2.200 €;** ☎0745.779.715

Skoda an 2010, benzina, inmatriculata vand autoturism, superb, bej metalizat, 50.100 km parcursi. Rog seriozitate, **7.800 €;** ☎0722.762.860

Volkswagen Bora an 2005, 1.9 TDi, stare functionare perfecta, urgent, disc., **3.800 €;** ☎0722.526.357

Cumpărări auto

Achizitionez Autoturisme, Autoutilitare, SUVuri. Orice Marca (Audi, BMW, Volkswagen etc) An Fabricatie: 2002-2017. ☎0766.051.525

Auto Achizitionam orice autoturism, avariate sau neavariate, autoutilitare, rulote, orice stare, an, marca, model inscrise/ neinscrise. Cumparam si utilaje. Actele se fac pe loc. Evaluare corecta, **50.000 €;** ☎0724.883.197 autofundulea@yahoo.com

Auto 4 4 sau autocaravana, ofer teren intravilan Schimb teren intravilan industrial 5000 mp orasul Chitila cu deschidere de 70 ml sau rezidential in Bucuresti, Afumati, Sabareni. **50.000 €;** ☎0744.372.439/ 0773.886.826 nistor_house@yahoo.com

Auto, achizitionam acum la sediul din Bucuresti, sect. 2, str. M. Eminescu nr. 77A orice marca dupa anul 2000 indiferent de starea tehnica, plata si actele pe loc. Evaluare gratuita, preluare leasing, ☎0764.637.609/ 021.212.31.03/ 0733.633.218 autovanzari10@yahoo.com

AFACERI, DIVERSE

Afaceri

13 Septembrie, Izvor, Unirii, preiau in administrare apartamente si garsoniere in regim hotelier. Ofer un randament mai bun decat chiria normala; ☎0755.992.424

Covrigarie- patiserie si chiosc vand urgent. Relatii la telefon; ☎0735.348.708

Camera cosmetica. Inchiriere camera cosmetica sup. 30 m in zona Universitate. Complet utilata, **150 €;** ☎0764.549.227

Caut 12 parteneri de afaceri crestini in urmatoarele localitati: Arad, Lipova, Chisineu Cris, Ineu, Sebis, Gurahont, Nadlac, Pecica, Pancota, Timisoara si jud Oradea si alte judete **530 €;** ☎0775.156.053/ 00447555102818 teodorcionca@gmail.com

Caut asociat pt. constructie imobil in Bucuresti, sector 2, langa Opel DiBas, cu regim de inaltime S+P+4E+5 retras. Pana in momentul de fata s-a construit subsolul 500 mp. Contributie asociat 300.000 E. **300.000 €;** ☎0734.586.555 marius.petculescu@yahoo.com

Pierderi

Certificate. SC Alma Nesu Partners str. Mihai Eminescu nr. 206, CUI 21907658, J40/11253/2007, declar pierdute certificatele constatatoare pentru punctele de lucru: Bd. Ferdinand nr. 44 sector 2 Bucuresti, Bd. Ficusului nr. 20 - 26 cu nr. 34, sector 1, Bucuresti, Bd. Ficusului nr. 18 cu nr. C19 sector 1, Bucuresti, Calea Floreasca nr. 5 cu nr. 6, sector 1, Bucuresti, le declar nule;

Certificatul de inmatriculare. Pierdut certificatul de inmatriculare al S.C. Noblesse Oblige Touring S.R.L. cu adresa I.C. Bratianu nr. 56A, Buftea, avand CUI 17535181. ☎0722.252.112

Certificatul de inregistrare J40/7121/2016, CUI 36102419 al SC Gala Ad Imob SRL, cu sediul social in Bucuresti, sector 2, str. Aleea Avrig nr. 10, camera 1, bloc P5, scara 1, etaj 3, ap. 14. Il declara pierdut si nul.

Chitanta de achitare integrala a apartamentului; ☎0770.867.116

Chitantier de la 0453841 la 0453855 al Wurth Romania. Il declar nul. ☎0726.546.052

Contract de construire 2921/1968 si proces verbal de predare primire din data de 14.07.1970 pe numele de Opescu Irena. Le declar nule;

Declar nul certificatul constatator SC Mykely Travel S.R.L. cu sediul in oras Chitila, str. Duzilor, nr. 116 B, judetul Ilfov, J23/967/2008, CUI 23591844, declara nul Certificatul constatator emis de ONRC pentru sediul social. ☎0744.204.631

Diverse

Domn, 50 ani, fara obligatii, caut o doamna cu aceleasi calitati, serioasa din tara sau strainatate, ajutor reciproc; ☎0720.488.287

Vand cavou 2 cripte, cimitirul Militari-Uverturii, Aleea Principala. ☎0722.773.308

Batistei, 211 mp, Apartament 4 camere de lux, finisat complet: gresie Spania, faianta Spania, parchet masiv, tamplarie lemn, usa blindata, videointerfon, incalzire in pardoseala, obiecte sanitare Ideal Standard, aparat de aer conditionat in fiecare camera, 3 balcoane, 2 bai, 1 grup sanitar, camara, dressing, jardiniera verde; **430.000 €;** ☎0758.041.197 office@gamainvest.ro

Batistei, 151 mp, Duplex de lux compus din 3 camere, finisat complet: gresie Spania, faianta Spania, parchet masiv, tamplarie lemn, usa blindata, videointerfon, incalzire in pardoseala, obiecte sanitare Ideal Standard, aparat de aer conditionat in fiecare camera, 1 terasa, curt 50 mp, 2 bai, 1 grup sanitar, camara **350.000 €;** ☎0758.041.197 office@gamainvest.ro

Bd. Matei Basarab, Calarasilor, et. 8/8, 40 mp, 1994, garsoniera, bloc reabilitat, amenajata + facilitati, posibilitate finantare de catre proprietarul privat cu un depozit bun, **61.000 €;** ☎0755.657.712

Berceni - Alexandru Obregia, dec., et. 4/10, 65 mp, 1974, Piata Covasna, vand 3 camere, renovate total, mobilate + utilate modern, balcon inchis, actele efectuate; **70.000 €;** ☎0723.265.261 office@dinamicimobiliare.ro

Berceni, Lamotesti semidec., 38 mp, 1976, 2 cam., cf. 1, 1/4, liber, fara imbunatatiri, termopan, cadastru si intabulare, pret fix **34.000 €;** ☎0727.555.519/ 0765.643.014

Cosoba, Jud. Giurgiu, S.U. 220 mp, 2013, vila moderna, p+et. 1+pod, curte 550 mp + anexe, gaze, trifazic, centrala, drum judetean, transport/ fiecare ora, **99.000 €;** ☎0755.657.712

Costinesti, Constanta, Drumul Puturilor, 500 mp, d. 16 m, intravilan, proprietar vand teren, utilitati in apropiere, ideal casa, disc., **21 €;** ☎0744.633.237

Costinesti, Constanta, str. Drumul Puturilor, 2500 mp, d. 27 m, intravilan, proprietar vand teren, posibilitati parcelare, zona ideala casa de vacanta, **21 €;** ☎0744.633.237

Doamna Ghica, Baicului-supermarket Lidl, dec., et. 4, 60 mp, 1990, Baicului-vand 2 camere, dec.e, balcon inchis, etajul 4, centrala termica proprie, aer conditionat, termopan, actele efectuate, **50.000 €;** ☎0723.265.261 office@dinamicimobiliare.ro

DRISTOR dec., et. parter/10, 34 mp, 1979, SHAORMA Dristor-Primaria Sector 3, vand garsoniera, dec.a, parter+balcon inchis, amenajata(termopan, f,g,parchet, um)+bucataria mobilata, acces metrou 4 minute 45.500 €; ☎0723.265.261 office@dinamicimobiliare.ro

Dristor - adiacent Ramnicu Valcea, dec., et. 2/8, 69 mp, 1983, Ramnicu Valnea-vand 3 camere, dec.e, libere, 2 bai cu geam, bloc reabilitat termic, actele efectuate, acces la metrou 8 minute, **82.000 €;** ☎0723.265.261 office@dinamicimobiliare.ro

Lehliu Gara, Calarasi, 350 mp, d. 10 m, intravilan, Buzoieni - Lehliu Gara, teren, 35 m adancime, **3.000 €;** ☎0755.269.026

Lehliu Gara, Calarasi, 6700 mp, extravilan, Buzoieni-Lehliu Autodstrada, teren, ca pozitie fosta, gradina CAP, **4.000 €;** ☎0755.269.026

Mihai Bravu, 1984, 2 cam., cf. 1 sporit, 6/10,super imbunatatiri, acte la zi, stradal **56.000 €;** ☎0762.146.702/ 0737.216.782

Militari Rezidential, Apusului, 50 mp, 2010, proprietar, demisol inalt, parcare in proprietate, gresie, faianta, centrala, teropane, renovat, mobilat lux, **38.000 €;** ☎0723.127.155

Militari, Apusului, Iuliu Maniu, semidec., et. 5/10, 1978, Iuliu Maniu-vand 2 camere, confort 2, etajul 5, geam la baie, amenajat(termopan, f, g, um, parchet), mobilat, utilat, acces metrou 5-7 minute, **43.000 €;** ☎0744.636.660 office@dinamicimobiliare.ro

Militari, metrou Gorjului dec., 30 mp, 1980, gars. cf. 1, 3/4, bloc reabilitat, centrala proprie - gaze, termopan, grasie, faianta, parchet, cadastru **31.000 €;** ☎0727.555.519/ 0765.643.014

Mosilor - stradal, semidec., et. 4/8, 90 mp, 1983, Urgent! Vindem 4 camere, necesita imbunatatiri, locatie exceptionala. Negociabil. **96.000 €;** ☎0720.363.948/ 0727.772.291 axareal@yahoo.com

5 948435 005151 00008

Redacţia nu îşi asumă responsabilitatea asupra unor eventuale greşeli de tipar, iar răspunderea asupra autenticităţii anunţurilor aparţine în exclusivitate persoanelor care le-au comunicat.