## cum publici un anunt?

**Online**

Anunţul tău într-un minut
Apariţie la www.anuntul.ro
şi în următoarea ediţie a ziarului

Tarif 7 lei / anunt (TVA inclus)
Orar Non-stop

**SMS 1219**

Anunţul tău într-un minut
Apariţie la www.anuntul.ro
şi în următoarea ediţie a ziarului

Vodafone/Telekom
Orange (via MobilPay.ro)
Tarif 3 €/sms + TVA - Orar Non-stop
• serviciul necesită acces la internet

**SMS 1218**

Transmiteţi prin SMS textul anunţului integral şi acesta va apărea pe www.anuntul.ro în maxim 1 zi lucrătoare şi în 2 ediţii a ziarului

Vodafone/Telekom
Tarif 3 €/sms + TVA, pentru 2 apariţii
Orar Non-stop

**La sediile redactiei**

- Bd. Magheru nr. 34-38
- Bd. Carol I nr. 35
- Şos. Colentina nr. 2D

Orar L-V: 8-20; S: 9-14

Vezi lista completă în pag. 2 >>

apare luni, miercuri, vineri | 19.726 anunţuri | www.anuntul.ro

ANUL XXIX Nr. 69 (3704) | 22 iunie - 24 iunie 2018 | 2 lei


**Constituţia României: Cenzura de orice fel este interzisă**

# ANUNTUL TELEFONIC

## GAZETA AFACERILOR RAPIDE®


**AEK SECURITY DIVISION**
angajează
**ŞEFI DE TURĂ**
**DISPECERI**
**AGENŢI de PAZĂ**
**AGENŢI INTERVENŢIE**
pentru
CARREFOUR Bucureşti
Salariul NET
1.800-1.920 LEI
0760.411.281



**DEZICLEAN**
**AGENŢI DE CURĂŢENIE, COORDONATORI**
pentru birouri şi Hypermarket BUCUREŞTI
Salariu minim net **1.500 Ron** şi plata orelor suplimentare
0784.29.01.82
021.33.50.011


## 1 Prestări servicii

### Acte, avocaţi, contabili, notari

1. **Absolut** accesibil firma autorizata CECCAR ofera servicii complete de contabilitate, consultanta fiscala, bilant certificat, contracte de munca revisal, declaratii fiscale lunare, semnatura digitala, refacere contabilitate, **100 L;** ☎0722.657.989 euroexpertmng@gmail.com,www.eucontabil.ro

2. **Acte** accesibil, gazduire sediu firma 500 Lei/an, infiintari firme 3 zile, suspendari, cesiuni, majorari, dizolvari/ radieri, pct. lucru, PFA, asociatii, etc. Rapid, serios cu facturi justificative; ☎0723.225.825/ 0723.225.825 avstanciumargareta@yahoo.com

3. **Acte** firma absolut accesibil pfa puncte lucru, sediu sect. 1, 2, 3 , 4, 5, 6, If., pret minim, schimb sediu, activitate, asociati, capital, administrator. 3 zile, consultanta gratis Autorizare la Primarie DSV DSP ISU. ☎0724.864.790/ 0766.408.676

4. **Acte firma, liderii pietei infiintari firme, Reinvent Consulting: infiintari firme, gazduire sedii sociale Bucuresti si Ilfov, modificari acte Registrul Comertului, inchideri firme, contabilitate. www.reinventconsulting.ro. 190 L; ☎0733.054.817/ 021.318.69.60 marketing@reinventconsulting.ro**

5. **Acte firme gazduire sediu social, infiintari societati, modificari acte pentru Registrul Comertului, infiintari plus sedii sociale, etc., www.infiintari-firme-bucuresti-ilfov.ro ☎0767.429.878**

6. **Acte notariale, Legalizari acte, traduceri acte/ apostila/ supralegalizare; cadastru/ intabulare; certificari -data certa; legalizari semnatura/ sigiliu/ tipare ciocan silvic; depozite; acte societati comerciale/ asociatii ☎021.320.80.27/ 0748.115.411 notariatconcordia@gmail.com**

7. **Administrare** imobile infiintare asociatii de proprietari Bucuresti si Ilfov, administrare completa (financiara, contabilitate, casierie), **5 L;** ☎0765.256.538/ 0740.163.790 avraimobiliare@gmail.com

8. **Agentia Permanent Assistance presteaza servicii de plasare si selectare personal intern / 8 orein toate zonele Bucurestiului, pentru menaj, bone, ingrijire batrani, spitalizati. Program NON-STOP. ☎0740.005.644/ 021.642.50.82 permanent.assistance@yahoo.com**

9. **Avocat** (fost judecator, procuror, profesor), divort, partaj, mosteniri, recuperari case, terenuri, fond funciar, litigii MCA, pensii, penal, comercial, legislatie rutiera, experienta indelungata, terene scurte, solutii rapide, onorarii minime. ☎0734.361.870/ 0766.299.075

10. **Avocat acord asistenta juridica, reprezentare divorturi, partaje, mosteniri, revendicari - cauze civile; Penale - politie, Parchet; Comerciale; Litigii munca; Consultanta ETC. Drept civil, penal, administrativ, familiei, muncii, comercial ☎0744.485.831/ 0766.329.907/ 0724.821.144 flori.manciu@scpmanciu.ro**

11. **Avocat** cu experienta, divort, partaj, minori, evacuari, succesiuni, ordonante de plata, legislatie rutiera, procese penale, asistenta notariala. Onorarii minime. ☎0722.726.763

12. **Avocat** si mediator ofer asistents si reprezentare instante, parchet, politie, consiliez civil partaje, penal, malpraxis medical, litigii banci, dr muncii, familiei, adopţii, comercial administrativ, dr autor, recuperari creante taxe, infiintez/ modific firme PFA; ☎0744.226.031/ 0722.406.039 avocat@avocat-costache.com

13. **Avocat,** spete civile si penale grele, garantez rezolvarea in regim urgenta. Nu preiau decat cazuri pe care pot sa le rezolv. Asigur interventii in dosare. **50 €;** ☎0741.579.051 chiricamarian13@yahoo.com

14. **Birou** expert contabil autorizat CECCAR ofer servicii contabilitate completa bazate pe profesionalism si seriozitate. Detalii pe site. www.contavia.ro. Contabilitate, consultanta fiscala, resurse umane, servicii salarizare ☎0766.529.524 nuta.georgeta@gmail.com

15. **Birou Notarial Nemesis servicii notariale complete notar public Seceleanu Lidia - redactarea inscrisurilor cu continut juridic, la solicitarea partilor; autentificarea inscrisurilor redactate de notarul public, de parte personal sau de avocat etc. ☎021.312.71.72/ 021.312.71.77 bnpnemesis@yahoo.co.uk**

16. **Cadastru** intabulare trasari gps carte funciara Intocmire cadastre apartamente si terenuri, masuratori cadastrale si topografice, inscrieri in Cartea Funciara, trasari de terenuri cu tehnologie GPS, verificare ingradiri si cadastre existente. **1 €;** ☎0761.708.096 cadastru2010@gmail.com

17. **Cenzorat** pentru asociatii proprietari. Efectuat de firma autorizata CECCAR si administrator autorizat intocmire liste. Emitem factura. Tarife negociabile; ☎0722.698.108/ 0723.171.681

18. **Certificat** Energetic, Audit energetic. Auditor Energetic pentru Cladiri Grad I, atestat MDRAP (Ministerul Dezvoltarii Regionale si Administratiei Publice), specialitatea Constructii si Instalatii. ☎0767.880.000 siaenergy@yahoo.com

19. **Certificate** energetice efectuam, necesare vanzarii / inchirierii, termen 24 h. Pret 120 L- garsoniera, 2,3 camere 130 L, 4 camere- 140 L, 5 camere - 150 L TVA inclus; ☎0740.032.092/ 0731.032.092 contact@vreauenergetic.ro www.vreauenergetic.ro

20. **Contabil** expert ofer servicii complete de contabilitate, resurse umane, consultanta fiscala, semnatura digitala, bilant certificat CECCAR, declaratii fiscale, preturi avantajoase. www.eucontabil.ro **100 L;** ☎0722.657.989/ 0767.269.480 euroexperttotal@gmail.com

21. **Contabil** expert ofer servicii de contabilitate, consultanta fiscala, declaratii lunare, revisal, resurse umane, semnatura digitala, bilant certificat CECCAR, preturi avantajoase, **100 L;** ☎0722.657.989/ 0767.269.480 alexmarcu@eucontabil.ro, euroexpertmng@gmail.com

22. **CONTABILA expert, asigur contabilitate completa, balanta, bilant, personal, cenzorate asociatii de proprietari; ☎0722.373.534**

23. **Contabilitate expert, servicii contabile complete, declaratii lunare, bilant, tva, salarizare, revisal, resurse umane, PFA, II, consultanta si expertiza contabila, semnatura electronica, bonus o luna gratuit, 100 L; ☎0766.369.930/ 0766.369.750 activcontab@gmail.com**

24. **Contabilitate completa Societate de contabilitate sector 6. Servicii oferite: evidenta contabila completa, servicii de personal si salarizare, reglare fise fiscale Anaf. Tel, site: www.contabilitate-tcp.ro 100 L; ☎0723.944.436 camelia@contabilitate-tcp.ro**

25. **Contabilitate, servicii complete de contabilitate si intocmirea situatiilor financiare pentru toate tipurile de societati comerciale, detalii pe www.biroulcontabil.ro 100 L; ☎0725.316.318 office@biroulcontabil.ro www.biroulcontabil.ro**

26. **Contabilitate, lichidare societati comerciale expert contabil, prestez servicii de evidenta contabila, depunere declaratii, certificare bilanturi, depunere situatii financiare anuale. Lichidare societati comerciale si asociatii non profit ☎0724.527.178 ioana.cucias66@gmail.com**

27. **Expert Contabil Judiciar, Cenzor, Evaluator Anevar Intocmire Expertize Contabile judiciare si extrajudiciare, contabiliate financiara, bilant contabil, declaratii, consultanta financiara; raport de cenzor, dosar radiere societate comerciala ☎0762.599.829/ 031.430.31.42 gguzinschi@yahoo.com**

28. **Expert** contabil, evidente contabile complete, daca este necesar ma pot deplasa pentru preluarea actelor ☎0728.319.750 conttabil_75@yahoo.com

29. **Infiintam** firme SRL, PFA, filiala/ sucursala, asociatii, fundatii, puncte lucru, gazduim sedii sociale, suspendare/ reactivare/ lichidari/ radieri SRL, autorizatii, permise sedere straini, vize, avize munca, actiuni instante; ☎0720.615.062/ 031.434.05.61 convenientconsulting@yahoo.com

30. **Infiintare** firma, SRL, PFA,IF-Bucuresti Pinamix Solutions :infiintari: SRL, PFA, II, IF in Bucuresti, Ilfov. Preturi incepand de la 250 lei. Oferim servicii complete de infiintari, modificari, radieri firme. Bulevardul Basarabia nr 9, sector 2. **250 L;** ☎0727.585.518 consultanta@pinamix.ro

31. **Infiintare** firme, gazduire sediu, acte accesibil, gazduire sediu firma 500 L/an, infiintari firme 3 zile, suspendari, cesiuni, majorari, dizolvari/ radieri, pct. lucru, PFA, asociatii, etc. Rapid, serios cu facturi; ☎0723.225.825 avstanciumargareta@yahoo.com www.gazduirefirme.ro

32. **Mediator** mediere Bucuresti sector 2, Bucur Obor medierea conflictelor pe latura penala si civila. www.mediatorhosuluminita.ro **1 L;** ☎0773.883.055/ 021.253.19.85 contact@mediatorhosuluminita.ro

33. **Infiintari societati si gazduire sediu social, toate actele si modificarile actelor pentru Registrul Comertului etc., www.infiintari-firme-bucuresti-ilfov.ro ☎0767.429.878**

34. **Pensia ta poate fi antecalculata, calculata si recalculata. Daca ne contactati, umblam dupa adeverinte, vechime, sporuri, grupa de munca ☎0740.005.644/ 021.642.50.82 permanent.assistance@yahoo.com**

35. **Redactare** si autentificare acte notariale declaratii, procuri, invitatii, testamente, certificari de fapte; legalizari de copii, legalizari de traduceri; autentificarea contractelor ☎0722.585.248 monicataniapop@gmail.com

36. **Reprezentanta si asistenta juridica in fata tuturor autoritatilor administrative si juridice din Bulgaria pentru societatile comerciale romanesti efectuand transport rutier de marfa sau de calatori. ☎0744.221.138/ 0767.159.717 d_marinow71@abv.bg**

37. **Servicii contabile complete Cabinet de contabilitate cu sediul in Bucuresti, oferim servicii complete de contabilitate, resurse umane, salarizare, declaratii fiscale, intocmire si certificare bilant. ☎0728.422.440 office@contalogic.ro**

38. **Servicii** contabilitate si resurse umane, expert contabil ofera servicii contabile si resurse umane pt firme din Bucuresti si Ilfov; **100 L;** ☎0721.323.429 stefanclaudiag@gmail.com

39. **Servicii** contabilitate, salarizare, resurse umane. Societate contabilitate, membra CECCAR, ofera servicii de: contabilitate, salarizare si administrarea personalului pentru societati din Bucuresti si Ilfov. **50 €;** ☎0745.094.211 office@contacaruntu.ro

40. **Servicii de contabilitate, fiscalitate si salarizare, oferim consultanta, asistenta, intocmiri acte, analiza financiara, contabilitate de gestiune. Seriozitate si profesionalism, ☎0723.563.568 totalexpertserv@gmail.com**

41. **Servicii** infiintare firma Bucuresti si Ilfov oferim Servicii integrate atat celor care fac primii pasi in afaceri, cat si celor care cauta servicii complexe de consultanta comerciala. ☎0745.761.006 avradoi@gmail.com

42. **Tehnoredactare** profesionala DTP, tehnoredactare computerizata profesionala, DTP, redactare licente, dizertatii, doctorate. Corecturi si inserare diacritice, note de subsol. Valabil si in tara, **5 L;** ☎0722.370.323 tehnoredactarepro@gmail.com

### Construcţii, meseriaşi, amenajări

1. **Absolut** avantajos amenajari, amenajari iinterioare ( gresie, faianta, parchet, gipscarton, lavabila, sanitare, etc) exterioare (fatade, polistiren, etc ) gradini, sere, etc, preturi negociabile, se poate emite si factura; ☎0730.378.720 aurelmihutescu@yahoo.com

2. **Acoperis** absolut convenabil montam acoperisuri din tigla metalica Bramac, Lindab etc. Facem si lucrari de dulgherie, montam polistiren, executam mici reparatii. Reducere 20%. Preturi mici. Mitica; ☎0731.754.645

3. **Acoperis tabla Lindab, zincata, jgheaburi, burlane, dulgherie. Mansardari. Orice reparatie. 15% reducere. Mihai; www.reparamsimontamacoperis.com ☎0731.451.466 reparatii1960@gmail.com**

4. **Acoperis tabla Lindab, zincata, jgheaburi, burlane, dulgherie. Orice reparatie. 15% reducere; www.gerardconstructroof.ro ☎0724.506.937**

5. **Acoperis cu tabla zincata, montare, reparatii si vopsitorii tabla, jgheaburi, burlane, parazapezi, confectionat/ montat tubulatura ghena, sudura - confectii metalice, protectii atic, pervaze geam, instalatii sanitare, zugraveli scari bloc ☎0744.372.095**

6. **Acoperis cu tabla zincata, tigla ceramica, mici reparatii, dulgherie, vopsit acoperisuri. 10% discount. ☎0722.722.743**

7. **Acoperis orice tip executam tigla metalica, tabla lindab, tigla ceramica, tabla cupru/aluminiu, burlane, jgheaburi, mansardari, dulgherie, mici reparatii. Preturi avantajoase. Oriunde in tara. Garantie: materiale 30 ani, manopera 5 ani. Reducere 15%, ☎0720.159.094**

8. **Acoperis** tabla zincata, tabla Lindab, orice reparatie de urgenta. Dulgherii, mansardari, jgheaburi, burlane, alte reparatii. Echipa de meseriasi lucram cu materialul nostru sau al clientului. Vopsitorie acoperisuri ☎0740.756.103/ 0735.588.976

10. **Acoperisuri absolut avantajoase avariate sau noi, reparatii si montaj in Bucuresti si tara, oferim garantie, promtitudine, seriozitate, calitate. Executam orice tip de lucrari de reparatii acoperis la urgenta, montaj tigla ceramica, ☎0730.135.333/ 0748.948.822 office@montareacoperis.ro**

9. **Acoperisuri executam lucrari de constructii civile, dulgherie, montaj tigla metalica, jgheaburi, burlane, sorturi, captusit acoperis, pus tigla si izolatii, ☎0745.812.723/ 0721.125.281 contact@belprofilgeneralconstruct.ro**

11. **Acoperisuri accesibile pentru case echipa de meseriasi executam la cerere lucrari cu materiale proprii sau de la client. Acoperisuri tabla, tigla reparatii acoperisuri, mansardari, dulgherii, ghene bloc, sistem pluvial. ☎0721.438.212**

12. **Acoperisuri accesibile pentru case si mansarde Resuceri de sarbatori! Reparatii si montaj in Bucuresti, Ilfov, Constanta, Prahova montaj, tigla metalica si tigla ceramica. Calitate maxima.www.decramontajacoperis.eu ☎0742.378.581/ 0735.026.432**

13. **Acoperisuri accesibile pentru case vile si blocuri executam acoperisuri orice tip ,tigla metalica, tigla ceramica, tabla zincata, tabla cupru, tabla aluminiu, si reparatii acoperisuri vechi sau noi, se lucreaza cu materialele clientului sau proprii. ☎0736.942.667/ 0737.275.802 homeexpertacoperisuri2@gmail.com**

14. **Acoperisuri** accesibile, 10% reducere, case, mansarde, blocuri. Reparam, renovam, modificam si construim acoperisuri complete, montam tigla metalica, ceramida, zincata, jgheaburi, burlane, parazapezi, vopsitorie si demolari, oferim garantie, rog seriozitate. Suna acum la tel. ☎0737.638.888/ 0747.252.490

15. **ACOPERISURI CASE/BLOCURI - 15% REDUCERE Asiguram lucrari de calitate in Bucuresti si tara, montaj si reparatii. Montaj sistem pluvial (parazapezi/ sorturi), consultanta tehnica mentenanta, dulgherie, termoizolatii, oferim garantie si seriozitate Lindahouse Roof SRL ☎0742.539.213/ 0737.361.781 office@reparatiiacoperisbucuresti.ro**

16. **Acoperisuri** din orice tip de tabla: tigla metalica, tigla ceramica, tigla Gerard, tabla zincata, jgheaburi, burlane, parazapezi. Executam toate tipurile de reparatii: dulgherie, mansarde, izolatii termice, izolatii carton, amanajari interioare si exterioare. Ne deplasam in toata tara; ☎0732.596.688

17. **Acoperisuri case excutie si montaj Absolut avantajos executam acoperisuri orice tip, tigla metalica, tigla ceramica, tabla zincata si reparatii acoperisuri vechi sau noi, se lucreaza cu materialele clientului sau proprii. ☎0734.403.799**

18. **Acoperisuri executam la cererea clientului, tigla metalica, tigla ceramica, mansardari, orice reparatii de urgenta. Nu ezitati sa ne contactati, reducere 20%; ☎0721.628.888**

19. **Acoperisuri reparatii orice model de acoperis, jgheaburi, burlane, orice mici reparatii, lucrari oriunde in tara, 25% reduceri. Nicu; ☎0731.174.291**

20. **Acoperisuri** tigla metalica, sarpante, glafuri la blocuri. Lucram si executam jgheaburi, burlane, interioare/exterioare. Vopsim acoperisuri si tigle. Alte mici reparatii; ☎0741.984.718

21. **Acoperisuri,** case la rosu, mansarde, garduri, fose, pavaje, fatade, deocrative, tencuieli, sape, zugraveli, rigips, faianta, piscine; ☎0725.498.142/ 0762.628.271

22. **Acoperisuri,** dulgherie, tabla, reparatii, case la rosu, lemn, zidarii, tencuieli, gleturi, rigipsuri, instalatii sanitare, electrice, fatade, garduri, decorative, gresie, faianta, sape, amenajari interioare; ☎0762.628.271/ 0725.498.142

23. **Acoperisuri,** echipa constructii casevile, zidarii, tencuieli, sape, zugraveli, faianta, instalatii sanitare, camine, rigips, polistiren, decorativa, demolari case, ☎0767.782.653/ 0723.588.575

24. **Acoperisuri, accesorii, tigla metalica, Lindab, tabla zincata, jgheaburi, burlane, vopsit + reparat orice acoperis; Lucrari in toata tara, disponibili si in weekend. Oferim garantie la materiale si manopera. Echipa de meseriasi, ☎0729.725.472**

25. **Acoperisuri,** executam mansarde, jgeaburi, burlane, orice tip de tabla, opritori de zapada si mici reparatii de urgenta in toata tara; ☎0731.015.899

26. **Acoperisuri,** firma contract si garantie, meseriasi orice tip de tabla, tigla metalica si ceramica, tabla zincata si cuta, sistem pluvial, jgheaburi, burlane, parazapezi, dulgherie, mansardare, sarpante, izolatie carton, placari polistiren. Transport gratuit, ☎0731.545.436/ 0758.808.695

27. **Acoperisuri,** mansardari, casute de vacanta, oferim seriozitate, preturi avantajoase; ☎0799.417.888

28. **Acoperisuri,** mansarde, fatade, conexe acoperisuri, mansarde, terase, fatade, conexe din 2003. ☎0721.203.545 office@triunion.ro

29. **Acoprisuri** cu tigla metalica, Bilka, mansarde, accesorii, opritori zapada, burlane, aticuri, reparatii acoperisuri; ☎0730.045.976

30. **Alpinism execut,decopertari, reparatii fatade publicitate, spalari geamuri, vopsitorii tabla,montare jgheaburi si burlane infiltratii,hidroizolatii. zugraveli scari de bloc, instalatii sanitare, ☎0744.372.095**

31. **Alpinism utilitar Bucuresti - Profesionalism... spalare geamuri, montaj publicitare, reparatii tencuiala, fatade, balcoane, acoperisuri, rosturi de dilatatie, termoizolatii, tencuiala decorativa, vopritorii, taiere/ toaletare arbori, tigla metalica 100 L; ☎0721.614.588 beniamincraciun@yahoo.com**

32. **Amenajam** apartamente, garsoniere, execut zugraveli, gleturi, rigips, faianta, sapa, parchet, inst. sanitare, etc. Neg. ☎0768.131.751


**Esti angajat si doresti mai multi bani ?**
**Nu ai job si vrei sa te angajezi ?**
**Esti convingator?**

**Convinge-ne sa te angajam !!!**

Anuntul Telefonic angajeaza persoane dinamice pentru echipa de vanzari
Trimite CV-ul pe mail la redactia @anuntul.ro



**Angajăm în Franţa**
**ŞOFER PROFESIONIST POLICALIFICAT**
NVA METAL

**Cerinţe:** - categorie permis CE;
- cunoştinţe de mecanică;
- ADR-urile la zi.

**Postul de muncă se desfăşoară într-un centru de colectare fier.**

**Oferim:** - cazare, toate condiţiile necesare;
- contract de 3 luni x 6 luni sau definitiv;
- program 9.00-18.00, 6 zile pe săptămână;
- salariu 1.250 EURO net

**Vă rog citiţi bine anunţul - se caută şofer policalificat, DECI NU NUMAI CONDUS.**
Puteţi da beep sau să ne contactaţi pe WhatsApp.

**Tel. fix: 0033.983.958.861**
**E-mail: contact@nvametal.fr**
**Mobil: 0033.770.726.068; 0033.648.524.350**
**Persoană de contact: Neagu Viorel**


Sunt luate în considerare numai reclamaţiile primite în maxim 48 de ore.

## SUMAR vezi pag. 2


Prestări servicii ..... 1
Locuri de muncă ..... 7
Imobiliare vânzări ..... 28
Imobiliare închirieri..... 57
Auto, moto ..... 65
Modă, frumuseţe ..... 65
Casa şi grădina ..... 65
Electronice ..... 65
Întâlniri, matrimoniale..... 65
Afaceri, diverse ..... 66
Anunţuri Ultima Oră ..... 67, 68


**3.000** OFERTE DE MUNCĂ în pag. 6-28

# SUMAR


## 1. PRESTĂRI SERVICII
Acte, avocaţi, contabili, notari ..... 1
Construcţii, meseriaşi, amenajări ..... 1
Cursuri, meditaţii, şcoli, traduceri ..... 3
Evenimente, petreceri ..... 3
Îngrijire personală, sănătate ..... 4
Masaj ..... 4
Reparaţii, service ..... 5
Transport, turism ..... 5
Întreprinzători alte domenii ..... 5
Servicii diverse ..... 5

## 2. LOCURI DE MUNCĂ
Oferte full time ..... 7
Cereri muncă ..... 25
Joburi în străinătate ..... 25
Oferte part time ..... 27
Joburi videochat, masaj, adult ..... 28

## 3. IMOBILIARE VÂNZĂRI
Garsoniere ..... 28
Apartamente 2 camere ..... 32
Apartamente 3 camere ..... 42
Apartamente 4+ camere ..... 48
Case, vile ..... 50
Terenuri ..... 54
Spaţii comerciale, industriale ..... 56
Cumpărări, schimburi ..... 56

## 4. IMOBILIARE ÎNCHIRIERI
Garsoniere ..... 57
Apartamente 2 camere ..... 59
Apartamente 3 camere ..... 61
Apartamente 4+ camere ..... 62
Case, vile ..... 63
Diverse, camere cu chirie ..... 63
Spaţii comerciale, birouri ..... 63
Regim hotelier, case vacanţă ..... 64
Cereri închirieri ..... 65

## 5. AUTO, MOTO
Autoturisme ..... 65
Motociclete, scutere, atv-uri ..... 65
Camioane, autoutilitare ..... 65
Piese, accesorii ..... 65
Diverse vehicule ..... 65
Cumpărări ..... 65

## 6. MODĂ, FRUMUSEŢE
Încălţăminte damă ..... 65

## 7. CASA ŞI GRĂDINA
Animale ..... 65
Mobilă ..... 65
Grădină, curte, terasă ..... 65
Unelte, scule ..... 65
Diverse ..... 65

## 8. ELECTRONICE
Electrocasnice ..... 65

## 9. ÎNTÂLNIRI, MATRIMONIALE
Prietenii ..... 65
Căsătorii ..... 66

## 10. AFACERI, DIVERSE
Vânzări, cumpărări, asocieri ..... 66
Echipamente profesionale, Horeca ..... 66
Utilaje agricole ..... 66
Citaţii, licitaţii, notificări ..... 66
Pierderi ..... 67
Diverse ..... 67

## ANUNŢURI ULTIMA ORĂ ..... 67, 68



**Sediile redacţiei** (L-V 8-20; S 9-14)
- Bd. CAROL I nr. 35 - Tel/Fax: 021.311.16.67
- Bd. MAGHERU nr. 34-38 - Tel/Fax: 021.318.52.95
- Şos. COLENTINA nr. 2D - Tel/Fax: 021.242.13.86
- Str. Gh. Doja nr.109, Ploieşti - Tel/Fax: 0244.521.033

**Anunţuri în 24 de ORE**
La sediile redacţiei şi la ag. de publicitate
**MARŢI** până la ora 16 pt. ed. de Miercuri
**JOI** până la ora 16, pt. ed. de Vineri
**SÂMBĂTĂ** până la ora 14, pt. ediţia de Luni
în 15 minute la www.anuntul.ro

**Tarife anunţuri** (20 cuvinte)
- standard = 7 Lei
- literă îngroşată = 10 Lei
- fond negru = 15 Lei
- litere uriaşe = 20 Lei
- litere uriaşe pe fond negru = 25 Lei
- specială în chenar = 30 Lei

La 4 apariţii plătite a 5-a gratuită !

**Tarife reclamă** (macheta şi TVA incluse)
- Pag. POLICROMIE: 1/4 pag = **1.600 Lei**; 1/2 pag = **2.250 Lei**; 1/1 pag = **3.500 Lei**
- Pag. interior ALB/NEGRU: 3 Lei/cmp
- Pag. interior CULOARE: 4 Lei/cmp
- Ultima pag. CULOARE: 4,5 Lei/cmp
- Prima pag. CULOARE: 13 Lei/cmp

**prin SMS 1219**
Anunţul apare într-un minut la www.anuntul.ro şi în următoarea ediţie a ziarului
anunţ + 10 FOTO = 3 €/sms + TVA
Orar Non-stop
(valabil în toate reţelele)

**prin plata Online**
Anunţurile apar într-un minut la www.anuntul.ro şi în următoarea ediţie a ziarului
anunţ + 10 FOTO = 7 lei (TVA inclus)
Orar Non-stop

**SMS 1218** (Vodafone/ Telekom)
Transmiteţi prin SMS textul anunţului integral şi acesta va apărea pe www.anuntul.ro în maxim 1 zi lucrătoare şi în 2 ediţii a ziarului
- pentru **2 apariţii** (3 €/sms + TVA)
Orar Non-stop


# PRESTĂRI SERVICII

## Construcţii, meseriaşi, amenajări

**33. Amenajam apartamente case zugraveli, dulgherie, interioare/ exterioare, garduri, izolatii, mansardari, tinichigerie, case din lemn, orice tip de acoperis. Construim case de la A la Z, case la cheie, case la rosu. Echipa serioasa, servicii impecabile ☎0725.088.876**

34. **Amenajam** interioare. Zugravi cu experienta peste 20 ani executam zugraveli de calitate, glet, rigips, arcade, tapet, gresie, faianta, parchet, montat cazi, curatenie; ☎0737.278.209

35. **Amenajari** zugravim scari de bloc, montam gresie si faianta, turnam sape si betoane; ☎0761.330.798/ 0729.907.812

36. **Amenajari** apartamente case, tencuieli, gleturi, placari rigips, gresie si faianta, parchet. Calitate. Pret negociabil, **1 L;** ☎0721.727.643

37. **Amenajari** apartamente, zugraveli, tencuieli, sapa, polistiren, parchet, faianta, gresie; ☎0761.761.027

38. **Amenajari** apartamente, preturi mici, zugrav, faiantar, gresier, reparatii glafuri, rigips, transport materiale + curatenie gratuit. Seriozitate ☎0723.073.776

39. **Amenajari** int-ext : zugrav, faiantar, decorative decorative case, zugraveli, parchet laminat, instalatie electrica, glet de ipsos, placari rigips pereti si tavane, placari polistiren, travertin tapet; ☎0724.003.123

40. **Amenajari** interioare amenajari interioare, tencuiala, rigips, sape, scafe, decopertat, glet, tinci, lavabili, ☎0729.495.890 Moisee83@yahoo.com

41. **Amenajari** interioare executam profesional: zugraveli, glet, faianta, gresie, parchet, gips-carton, slefuit, decopertari, tencuieli, vopsitorii, izolatii termice. Garantam calitate. Executiile se fac mecanizat sau manual. **1 L;** ☎0726.647.714/ 0747.691.761 baciudumitru@hotmail.com

42. **Amenajari** interioare -exterioare, scari de bloc, tencuieli, zugraveli, decorative, izolatii, instalatii sanitare; ☎0748.508.116/ 0720.569.500

43. **Amenajari** interioare / exterioare. Pret corect, 24h o echipa formata din oameni competenti va ofera raspunsuri si solutii la orice problema.Multumim pentru intelegere! Grupul Sapiro Romania! www.sapiro **13 €;** ☎0799.017.606 Sapirogroup@yahoo.ro

44. **Amenajari** interioare ex, execut rigips la gata 17 ron glet 8 ron faianta 20 ron termosistem 20 ron case la cheie. ☎0784.886.934 emydavid08@gmail.com

45. **Amenajari** interioare, exterioare, placari polistiren, zugraveli, gresie, faianta, izolatii, terase, la preturi minime, reduceri pensionari; ☎0765.123.121/ 0723.748.480

46. **Amenajari** interioare, gresie, faianta, marmura, parchet, rigips, glet, zugraveli, instalatii electrice si sanitare, termosistem, hidroizolatii. Preturi mici, calitate maxima, seriozitate si integritate; ☎0728.606.585 anto_7508@yahoo.com

47. **Amenajari** interioare, zugraveli, gresie, faianta, parchet, tencuieli decorative interioare, placari cu rigips, hidroizolatii pereti. ☎0721.446.252 amenajaryinterioare@gmail.com

48. **Amenajari** interioare, exterioare zugraveli, gresie, faianta, rigips, tapet, sape, tencuiala, polistiren fatada. ☎0746.468.124

49. **Amenajari** interioare/exterioare apartamente, case, vile, birouri, scari de bloc, scoli, zugraveli, glet, rigips tapet, sape, gresie, faianta, inst. sanitare, particular; ☎0768.555.370

50. **Amenajari** Interior, exterior Doriti o casa de vis? Cu noi visul devine realitate, ☎0732.034.494 Jekarosca@gmail.com

51. **Amenajari,** faianta, tapet, rigips, zugraveli de calitate, renovari generale, experienta si mentalitate occidentala, garantie; ☎0756.581.720

52. **Amenajari,** meserias execut lucrari de calitate: zugraveli, gresie, faianta, parchet, polistineň, glafuri, decorativa la preturi negociabile. Particular **1 L;** ☎0723.654.339

53. **Amenajari,** faianta gresie- 30 L, tencuiala 12 L, sapa 15 L, curatat glet 10 L, lavabil 5 L, rigips 30 L, apartament la gata 1.700 euro; ☎0734.213.858

54. **Amenajari,** instalatii sanitare si electrice, echipa executam zugraveli, gresie, faianta, instalatii sanitare incalzire, montaj obiecte sanitare, inlocuit instalatii sanitare, montaj/ service centrale termice, boilere, instaatii electrice ☎0773.364.771

**55. Amenajari,confectionam tubulatura ghena tabla, hidroizolatii terase, tinichigerie acoperisuri. Demontat tubulatura veche; confectionat si montat tubulatra noua din tabla zincata de 1 mm sau de 1,25 mm cu guri si capace; jgheaburi si burlane ☎021.436.06.22/ 0723.434.119 office@hidroizolatii-tubulatura.ro**

56. **Amenajeri** interioare seriozitate maxima, calitate si profesionalism, experienta in domeniu de mai bine de 15 ani **10 L;** ☎0761.876.249 mikeleconstruct@yahoo.com

57. **Apometre,** calorifere, montaj, sigilari, reparatii, instalatii sanitare in cupru, polipropilena, autorizat, garantie; ☎021.332.39.36/ 0722.141.866

58. **Arhitect** autorizat Realizez proiecte complete personalizate pentru autorizatia de constructie si avize. Consultatii gratuite, **3 €;** ☎0729.883.322

59. **Arhitectura** Autorizatii de constructie, certificate urbanism, avize, proiecte, orice aprobari, extinderi, modificari, recompartimentari, etajari case, hale, PUDuri, PUZuri, scoateri din circuitul agricol, cadastre, orice zona; ☎0721.695.945/ 0766.722.367 drafimar@yahoo.com

60. **Bloc sos. Pantelimon 99, 10 etaje, doreste zugravirea casei scarii, Constantin; ☎0726.225.944**

61. **BTM Divizia de Securitate ofera toata paleta serviciilor de paza executate cu personal uman si se adreseaza unei game largi de beneficiari, din diverse sfere de activitate, ☎0371.172.077/ 0735.315.114 office@btmsecuritate.ro**

**62. Burlane, jgheaburi, tigla metalica, dulgherie. Lucrari si in afara Bucurestiului. ☎0724.716.882**

63. **Caldo Privat Security, servicii paza si securitate paza obiectivelor, bunurilor, valorilor si protectiei persoanelor; proiectare, instalare, modificare, intretinere a componentelor si a sistemelor de alarmare impotriva efractiei ☎021.322.08.11 office@caldoprivatsecurity.ro**

**64. Case de lemn, executie in 14 zile lucratoare construim case de lemn la comanda, 3 camere, baie si bucatarie. Suprafata 81 mp. La rosu cu fundatie 16.000 euro. Executie 14 zile lucratoare. 26.000 euro la cheie. 16.000 €; ☎0763.444.155 casagreen.rose@gmail.com**

65. **Case** la rosu si la gata, Firma cu experienta executa case la rosu si la gata. Pretul se va stabili in baza proiectului. Prezenta permanenta ing. experienta peste 35 ani pe santiere ☎0760.133.922 comenzi@greenleaf.ro

**66. Case la rosu, construim case la rosu, blocuri, amenajari interioare exterioare, instalatii electrice si sanitare ☎0722.613.554/ 0766.263.094 tudorcony@gmail.com**

67. **Case** la rosu, execut cu echipa experimentata manopera + materiale 130 euro mp. Executam si case la cheie 330 euro mp. Asiguram paza constructiei si executam lucrarea conform proiectului. Contract plata pe etape **130 €;** ☎0773.964.518 trusculeteaurel@yahoo.ro

68. **Case** rosu, cheie, instalatii sanitare, etc. Case la rosu sau la cheie, finisaje extint, instalatii sanitare/ electrice, incalzire in pardoseala sau calorifere, acoperisuri, zidarie, tencuieli. Oferim seriozitate. Bucuresti/ Ilfov, **1 €;** ☎0753.782.637 durablemansion@gmail.com

69. **Cautam** firma pt.renovari si amenajari spatii com. companie cu domeniul de activitate pariuri sportive si slot machine, cautam firma de amenajari spatii comerciale ,pentru renovarea si amenajarea la cheie a 15 locatii de start in Bucuresti. ☎0723.488.875 n.allex23@yahoo.com

**70. Confectionam si montam acoperisuri din tabla Lindab / zincata, lucrari monumente istorice. Orice reparatie, in toata tara. 20% reducere; ☎0753.709.391**

**72. Constructii case vile si apartamente, amenajari. Case la rosu, la gri sau la cheie, renovari, sistematizari. Realizam lucrari de constructii, lucrari industriale, amenajare sau reparatii la preturi corecte si transparente, termen de executie mic, avantajos, ☎0722.698.101 pavelescu.aurel1@gmail.com; contact@arhi-tech.ro**

**ACOPERIŞURI, EXECUTĂM MANSARDE, JGHEABURI, BURLANE, ORICE TIP DE TABLĂ, OPRITORI DE ZĂPADĂ**
**MICI REPARAŢII DE URGENŢĂ ÎN TOATĂ ŢARA**
**0731.015.899**

**71. Construct montaj acoperis reparatii, montaj acoperis; montaj tigla ceramica, metalica; jgheaburi, burlane; mansardari; izolatii exterioare, interioare; tencuieli. Discount la sistem complet intre 10-15% din valoarea totala ☎0720.865.368/ 0785.729.019 constructmontaj3@gmail.com**

73. **Constructii** case vile, consolidari, renovari, demolari, executam tot felul de garduri, case cu structura din lmen, gradina cu pomi fructiferi, flori, gazon etc., rezistenta la un cutremur de 7 grade Richter, garantie, oferim inclus servicii proiectare, urbanism, avize autoriaztie; ☎0765.213.837

74. **Constructii** civile si industriale. SIA Engineering Company va ofera urmatoarele servicii:, case la rosu si la cheie, termoizolatii si hidroizolatii, instalatii electrice, consolidari, ☎0767.875.875 siaenergy@yahoo.com

**75. Constructor bloc,casa,piscina,amenajari,demolari Construim la rosu si la cheie blocuri,imobile de birouri,case,piscine.Demolari pereti decopertari gresie faianta,demolam case blocuri hale industriale.www.constructii-instalatii-piscine-irigatii.ro 360 L; ☎0744.876.332 office@constructii-instalatii-piscine-irigatii.ro**

76. **Consultanta, proiectare si executie constructii Consultanta prin Diriginte de santier si R.T.E., Proiectare structuri de rezistenta si Executie constructii (case, vile, hale, blocuri, consolidari, supraetajari, expertize). Calitate la pret corect. 100 L; ☎0734.241.240 fatu_mugur@yahoo.com**

77. **Demolari** case, echipa baieti facem demolari case, ziduri,decopertari faianta,gresie,parchet,debarasare molozuri si lucruri nefolosibile. ☎0765.562.780

78. **Diriginte** de santier firma de consultanta oferim servicii de dirigentie de santier si de management de proiect pentru constructii.www.diriginte-de-santier.com ☎0720.805.964 ranadaconstruct@gmail.com

79. **Drummond** Construction Systems Ltd constructii case, construim oriunde in tara case pe structura din lemn la preturi incepand cu 35000 eur - 70mp., 2 dormitoare, living, bucatarie, 1-1,1/2 grupuri sanitare incalzire in pardoseala executie in max. 60 zile; **35.000 €;** ☎0732.092.750 drummond.systems.office@gmail.com

80. **Drummond** Construction Systems Ltd.Constructii Constructii case pe structuri usoare, Termoizolatie, rezistenta la seisme, case pasive, independenta energetice, Structura din lemn, ignifugat + fungicizat, constructii rapide, panouri preuzinate. **500 €;** ☎0732.092.750 drummond.systems.office@gmail.com

81. **Echipa** baieti facem curatenie, transporturi mobila,electricasnice,moloz si ce nu mai este util in casa, la cererea clientului. ☎0768.500.865

82. **Echipa** calificata in constructii executam case, dulgherie, fierarie, acoperisuri, fatade, tencuieli, gresie, faianta, rigips, finisaje. ☎0773.976.932

83. **Echipa** executam zidarie, tencuieli, termosistem, gleturi, zugraveli, faianta, inst. sanitare; ☎0771.602.479

84. **Echipa** specializata constructori antialcoolica, executam case la rosu/ cheie, garduri, fose. Maxima seriozitate, calitate garantata, preturi accesibile pt. toate buzunarele; ☎0787.322.356

85. **Edi Total Vidanjare si desfundare canalizare. Interventii urgente in Bucuresti si Ilfov, ☎0724.370.975/ 0752.444.520 office_total@yahoo.com**

86. **Efectuam** poze ceramica, Firma de constructii efectuam poze ceramica, alb negru/color, sculptam cruci si placi marmura, granit. ☎0768.500.865

87. **Efectuam** servicii funerare, dric funerar,constatare,imbalsamare,sicriu,cruce,coroane,coliva,pachete. Efectuam sapaturi gropi inmormantare sau deshuamare saci oseminte. ☎0768.500.865

88. **Efectuez** lucrari de amanejari interioare, exterioare, glet, zugraveala, gresie, faianta, instalatii sanitare. Ofer calitate, rapiditate, seriozitate; ☎0736.869.896

89. **Electrician** Repar, montez tablouri si corpuri de iluminat, prize si intrerupatoare, execut si circuite noi la cerere, experienta de peste 20 de ani, ofer si cer seriozitate, **40 L;** ☎0766.546.495

90. **Electrician** autorizat ANRE acord asistenta tehnica si executie instalatii electrice, case, vile, apartamente, schimbat instalatii (cupru) reparatii, modificari, montaj tablouri electrice, corpuri de iluminat, prize. Calitate, seriozitate **50 L;** ☎0723.022.738/ 0723.022.738 instalatii_electrice70@yahoo.ro

91. **Electrician autorizat Bucuresti electrician autorizat ANRE. Cu peste 20 ani de experienta in tara si strainatate, ofer servicii de calitate tuturor clientilor mei, garantie si factura, ☎0740.983.312**

92. **Electrician** cu echipa executam instalatii electrice blocuri, case, vile, 50 lei aparat; ☎0724.593.651

93. **Electrician** execut instalatii electrice, tablouri 220-380 V, aplice, prize, case-vile, apartamente. Convenabil; ☎0724.129.669

94. **Electrician reparatii si montaj, tablouri electrice, corpuri de iluminat, reparatii instalatii electrice, reparatii tablouri electrice etc.Sectoarele 1, 2, 3, 4, 5, 6. 70 L; ☎0761.659.194/ 0740.983.312**

95. **Execut** gresie, faianta, instalatii sanitare- termice, montaj obiecte sanitare, aductiuni apa- canal, repratii capitale, zugraveli. Constatarea gratuita, neg. ☎0722.844.678

96. **Execut:** glet, zugraveli, gresie, faianta, de lux, seriozitate maxima; ☎0738.953.617

97. **Executam** tencuieli fatade polistiren, glet, zugraveli, rigips, faianta, gresie, instalatii electrice, sanitare. ☎0773.939.925

98. **Executam** acoperisuri interioare, exterioare si case la rosu, izolatii polistiren, jgheaburi, burlane si lucrari monumente istorice si reducere 15 la suta; ☎0742.442.448

99. **Executam** acoperisuri mansarde, reprtii acoperisuri si vopsitorie acoperis, in cea mai buna calitate, oferim si cerem seriozitate, in plus oferim discount 10 la suta; ☎0752.870.977

100. **Executam** apartamente, case, finisaje, gresie, faianta, rigips, tencuieli, polistiren, decorative, glet, parchet, pret negociabil; ☎0767.182.049

**Acoperişuri din orice tip de tablă:**
**ŢIGLĂ METALICĂ, ŢIGLĂ CERAMICĂ, ŢIGLĂ GERARD, TABLĂ ZINCATĂ, JGHEABURI, BURLANE, PARAZĂPEZI.**
**Executăm toate tipurile de reparaţii:**
**DULGHERIE • MANSARDE, IZOLAŢII TERMICE • IZOLAŢII CARTON AMENAJĂRI INTERIOARE ŞI EXTERIOARE.**
Ne deplasăm în toată ţara. **0732.596.688**


**Primim anunţuri şi la...**

## Agenţii de Publicitate
- 1St KLASS INTERNATIONAL - **Calea 13 Septembrie nr. 126, bl. P34,** tel: 021.411.75.67
- ADPLANER STUDIO - **Şos. Mihai Bravu nr. 196, bl. 200, sc. A,** tel: 0732.971.632
- AGER PRESS - **Str. Ion Câmpineanu nr. 22,** tel: 0729.158.923
- ATOM FISH - **Calea Rahovei nr. 328, bl. 57A, ap. 1,** tel: 0766.768.208, 0733.368.509
- BAESU - **Şos. Olteniţei nr. 222, bl. 7, parter,** tel: 0758.089.600
- BELVEDERE - **Calea Crângaşi nr. 87,** tel: 021.220.26.65
- BONENI - **Şos. Pantelimon nr. 260, bl. 46, ap. 136,** tel: 021.255.08.02
- CARMADO MEDIA - **Str. Matei Voievod nr. 103-113, bl. O3, ap. 115,** tel: 031.808.53.15
- CORE ADVERTISING - **Str. Ştirbei Vodă nr. 119,** tel: 021.637.37.36
- DAN PREST - **Bd. 1 Decembrie 1918, nr. 50,** tel: 0744.207.261
- EFECT COM - **Bd. Ferdinand nr. 103, sector 2,** tel: 0724.095.563
- GROUP MEDIA - **P-ţa. Presei Libere, Corp B2, et. 3, cam. 335,** tel/fax: 021.311.60.25
- GRUPUL DE PRESĂ ROMÂN - **Bd. Dimitrie Cantemir nr. 21, bl. 4, ap. 4,** tel: 021.330.80.91
- INDICATIV MEDIA - **Str. Ing. N. Teodorescu nr. 41,** tel: 021.311.69.80
- MAXIM - **Bd. Carol I nr. 66,** tel/fax: 021.314.52.10; 021.314.52.01; 021.314.52.02
- MEDIAPRESS - **Bd. D. Cantemir nr. 16, bl. 6, sc. C, ap. 69,** tel: 021.336.79.00
- METROPOLITAN MAXPRESS - **Str. Madona Dudu, bl. 8, parter, cam. 6, Craiova,** tel: 0768.441.133
- NAFI - **Şos. Olteniţei nr. 208,** tel: 021.332.06.10
- PAPER GANET - **Str. Braşov nr. 21-23,** tel: 021.746.57.62
- SAX ACTIV - **Str. Braşov nr. 21,** tel: 021.745.46.10
- STANCANA - **Şos. Giurgiului 117, bl. 4,** tel: 0731.307.153
- STANDARD MEDIA - **Aleea Dobrina nr. 2, bl. 49, ap. 4,** tel/fax: 021.255.53.44
- START MEDIA - **Casa Presei Libere nr. 1, corp C2,** tel: 021.317.98.00

## Oficii Poştale Bucureşti
POŞTA ROMÂNĂ
- OFICIUL POŞTAL nr. **1 - Str. Matei Millo 10-12,** tel: 021.313.74.59
- OFICIUL POŞTAL nr. **2 - Bd. Ion Mihalache 79,** tel: 021.222.67.27
- OFICIUL POŞTAL nr. **3 - Şos. Pantelimon 255,** tel: 021.255.31.40
- OFICIUL POŞTAL nr. **4 - Bd. Unirii nr. 47,** tel: 021.323.29.81
- OFICIUL POŞTAL nr. **5 - Bd. Libertăţii nr. 1,** tel: 021.336.45.03
- OFICIUL POŞTAL nr. **6 - Calea Văcăreşti 203,** tel: 021.330.33.01
- OFICIUL POŞTAL nr. **7 - Şos. Giurgiului 119,** tel: 021.450.13.67
- OFICIUL POŞTAL nr. **8 - Şos. Berceni 35,** tel: 021.334.34.14
- OFICIUL POŞTAL nr. **9 - Str. Viitorului nr. 70,** tel: 021.210.53.80
- OFICIUL POŞTAL nr. **10 - Şos. Ştefan cel Mare 228,** tel: 021.619.31.39
- OFICIUL POŞTAL nr. **11 - Şos. Colentina 81,** tel: 021.240.31.40
- OFICIUL POŞTAL nr. **12 - Bd. Gării de Nord 6-8,** tel: 021.318.21.90
- OFICIUL POŞTAL nr. **13 - Şos. Ştefan cel Mare 2,** tel: 021.210.10.96
- OFICIUL POŞTAL nr. **15 - Bd. Regina Elisabeta nr. 23,** tel: 021.315.90.30
- OFICIUL POŞTAL nr. **16 - Bd. Iuliu Maniu 78-98,** tel: 021.430.22.77
- OFICIUL POŞTAL nr. **17 - Calea Giuleşti 119,** tel: 021.221.43.62
- OFICIUL POŞTAL nr. **18 - Str. Horia Măcelariu 1-3,** tel: 021.232.27.42
- OFICIUL POŞTAL nr. **19 - Bd. Camil Ressu nr. 41,** tel: 021.348.11.85
- OFICIUL POŞTAL nr. **20 - Cal. Călăraşilor 137,** tel: 021.323.29.95
- OFICIUL POŞTAL nr. **23 - Str. Romancierilor 1,** tel: 021.745.38.17
- OFICIUL POŞTAL nr. **24 - Şos. Pantelimon 352,** tel: 021.255.59.50
- OFICIUL POŞTAL nr. **25 - Piaţa Montreal nr. 10,** tel: 021.318.21.79
- OFICIUL POŞTAL nr. **26 - Str. Pajurei 13,** tel: 021.667.11.08
- OFICIUL POŞTAL nr. **27 - Str. Valea Ursului nr. 1,** tel: 021.430.22.58
- OFICIUL POŞTAL nr. **29 - Bd. 1 Decembrie 1918 - 21,** tel: 021.345.27.85
- OFICIUL POŞTAL nr. **30 - Str. Mihail Ivanovici Glinka 7,** tel: 021.230.10.85
- OFICIUL POŞTAL nr. **32 - Bd. Ion Mihalache 341,** tel: 021.222.32.70
- OFICIUL POŞTAL nr. **33 - Casa Presei Libere 1,** tel: 021.318.21.81
- OFICIUL POŞTAL nr. **35 - Str. Zării nr. 10,** tel: 021.311.17.62
- OFICIUL POŞTAL nr. **38 - Str. Teiul Doamnei 19,** tel: 021.243.07.70
- OFICIUL POŞTAL nr. **39 - Şos. Iancului 3-5,** tel: 021.653.24.41
- OFICIUL POŞTAL nr. **41 - Str. Barbu Vlădoianu 2,** tel: 021.222.41.54
- OFICIUL POŞTAL nr. **42 - Bd. Libertăţii 6,** tel: 021.337.30.41
- OFICIUL POŞTAL nr. **44 - Bd. Gheorghe Şincai 2-4,** tel: 021.330.00.25
- OFICIUL POŞTAL nr. **46 - Bd. Unirii nr. 37,** tel: 021.408.36.46
- OFICIUL POŞTAL nr. **49 - Bd. Basarabia 57,** tel: 021.340.01.92
- OFICIUL POŞTAL nr. **51 - Str. Mărgeanului 12,** tel: 021.776.54.51
- OFICIUL POŞTAL nr. **52 - Str. Nicolae Caramfil 52-54,** tel: 021.232.93.15
- OFICIUL POŞTAL nr. **56 - Calea Crângaşi 23,** tel: 021.637.25.78
- OFICIUL POŞTAL nr. **57 - Str. Baba Novac 26,** tel: 021.340.24.60
- OFICIUL POŞTAL nr. **60 - Str. Baraju Sadului-Complex 9,** tel: 021.340.29.75
- OFICIUL POŞTAL nr. **61 - Şos. Olteniţei 188,** tel: 021.332.46.44
- OFICIUL POŞTAL nr. **62 - P-ţa M. Kogălniceanu 1-3,** tel: 021.315.69.86
- OFICIUL POŞTAL nr. **63 - Calea Dorobanţi 152,** tel: 021.314.34.00
- OFICIUL POŞTAL nr. **66 - Str. C-tin Titel Petrescu 3,** tel: 021.413.96.69
- OFICIUL POŞTAL nr. **67 - Str. Virgiliu 39,** tel: 021.637.31.05
- OFICIUL POŞTAL nr. **68 - Bd. Bucureştii Noi 64,** tel: 021.667.35.95
- OFICIUL POŞTAL nr. **69 - Str. Bârca nr. 14,** tel: 021.425.59.29
- OFICIUL POŞTAL nr. **71 - Str. Popa Nicolae 52-54,** tel: 021.240.05.00
- OFICIUL POŞTAL nr. **72 - Bd. 1 Decembrie 1918 nr. 58,** tel: 021.345.33.35
- OFICIUL POŞTAL nr. **74 - Str. Valea Argeşului 2,** tel: 021.444.04.32
- OFICIUL POŞTAL nr. **75 - Str. Lacul Bucura 2,** tel: 021.450.29.43
- OFICIUL POŞTAL nr. **76 - Str. Valea Cascadelor 2-4,** tel: 021.434.89.02
- OFICIUL POŞTAL nr. **77 - Şos. Mihai Bravu 380-382,** tel: 021.323.63.55
- OFICIUL POŞTAL nr. **78 - Splaiul Independenţei nr. 290;** tel: 021.318.21.92
- OFICIUL POŞTAL nr. **82 - Str. Al. Obregia 9,** tel: 021.461.07.07
- OFICIUL POŞTAL nr. **84 - Splaiul Independenţei nr. 319;** tel: 021.314.50.46
- OFICIUL POŞTAL nr. **86 - Şos. Chitila nr. 102;** tel: 021.667.01.54

## Oficii Poştale din Sectorul Ilfov
● 1 DECEMBRIE ● AFUMAŢI ● BALOTEŞTI ● BRAGADIRU ● BRĂNEŞTI ● BUFTEA ● CERNICA ● CHIAJNA ● CHITILA ● CIOLPANI ● CIOROGÂRLA ● CLINCENI ● CORNETU ● DOMNEŞTI ● GHERMĂNEŞTI ● GLINA ● JILAVA ● MĂGURELE ● MICŞUNEŞTI MOARA ● MOGOŞOAIA ● OTOPENI ● PANTELIMON ● PERIŞ ● POPEŞTI-LEORDENI ● TUNARI ● VIDRA ● VOLUNTARI

## Oficii Poştale din ţară
- **BRAŞOV** ... - Oficiul Poştal nr. 1, ..... **Str. N. Iorga nr. 1**
- **CONSTANŢA** - Oficiul Poştal nr. 4, ..... **Str. Corbului nr. 3;**
  ..... - Oficiul Poştal nr. 7, ..... **Str. Soveja nr. 39**
- **CRAIOVA** ... - Oficiul Poştal nr. 1, ..... **Str. Unirii nr. 54;**
  ..... - Oficiul Poştal nr. 4, ..... **Calea Bucureşti nr. 46**
- **GIURGIU** ... - Oficiul Poştal nr. 1, .. **Str. Mircea cel Bătrân nr. 18;**
  ..... - Oficiul Poştal nr. 2, ..... **Şos. Bucureşti Bl. 205;**
  ..... - Oficiul Poştal nr. 3, ..... **Aleea CFR nr. 10;**
  ..... - Oficiul Bolintin Vale, ..... **Str. Republicii 5A;**
  ..... - Oficiul Călugăreni, ..... **Comuna Călugăreni;**
  ..... - Oficiul Crevedia Mare, ... **Comuna Crevedia Mare;**
  ..... - Oficiul Ghimpaţi, ..... **Comuna Ghimpaţi;**
  ..... - Oficiul Hotarele, ..... **Comuna Hotarele;**
  ..... - Oficiul Izvoarele, ..... **Comuna Izvoarele;**
  ..... - Oficiul Mihăileşti, ..... **Calea Bucureşti 70;**
  ..... - Oficiul Roata de Jos, ..... **Comuna Roata de Jos;**
- **IAŞI** ..... - Oficiul Poştal nr. 1, ..... **Str. Cuza Vodă nr. 3;**
  ..... - Oficiul Poştal nr. 8, ..... **Str. Costache Negri nr. 64**
  ..... - Oficiul Poştal nr. 1, ..... **Piata Victoriei nr. 8;**
  ..... - Oficiul Poştal nr. 3, ..... **Sos. Nordului nr. 2;**
  ..... - Oficiul Poştal nr. 6, ..... **Str. Postei nr. 75;**
- **PLOIEŞTI** ... - Oficiul Poştal nr. 7, ... **Str. Erou M. Moldoveanu nr. 6;**
  ..... - Oficiul Poştal nr. 10, ..... **Bd. Republicii nr. 102;**
  ..... - Oficiul Poştal nr. 11, ..... **Aleea Chimiei nr. 6;**
  ..... - Oficiul Poştal nr. 12, ..... **Str. Malu Roşu, nr. 101;**
  ..... - Oficiul Poştal nr. 13, ..... **Bd. Bucuresti nr. 24;**
  ..... - Oficiul Poştal nr. 14, ... **P-ta 1 Decembrie 1918 nr. 2**
- **TIMIŞOARA** .- Oficiul Poştal nr. 1, ..... **B-dul Revoluţiei nr. 2**

# PRESTĂRI SERVICII

101. **Executam case de lemn, zero energie, producem un sistem de constructii din lemn si metal sub brandul Caze. Caze este un sistem pentru constructiile independente energetic, zero energie Caze=case zero energie. ☎0361.428.093/ 0729.055.700 socri@socri.ro**

102. **Executam** constructii si sapaturi inmormantari, cavouri, deshumari oseminte, urne, poze ceramice, sculpturi cruci marmura, granit. Florin ☎0768.500.865

103. **Executam mansarde, sarpante, invelitori orice tip de tabla, tigla ceramica, placari polistiren si mici reparatii de urgenta; ☎0722.496.810**

104. **Executam** mobila la comanda clientului Executam orice tip de mobila la comanda din PAL, orice culoare, sau MDF lucios/mat. Oferim masuratori, montaj si transport gratuit. Montam parchet mocheta, tapet.Oferim seriozitate. Preturi avantajoase. **100 L;** ☎0766.327.882/ 0765.889.939

105. **Expert Quartz SRL Servicii curatenie imobile Asiguram servicii de curatenie la scari de bloc, birouri, apartamente, sau chiar vehicule. Va intampinam cu seriozitate, aparatura si perosnal necesar pentru a livra lucrari de cat mai inalta calitate ☎0764.321.307/ 0737.771.183 support@expert-cleaning.ro**

106. **Facem** sapaturi apa, haznale. echipe baieti facem sapaturi apa,haznale,santuri,fose,cavouri,inmormantari,deshumari oseminte,urne si inhumari urne, oseminte. ☎0768.500.865

107. **Fier** forjat, executam lucrari fier forjat, porti, grilaje, balustrade, copertine, mobilier gradina, confectii metalice si automatizari pentru porti. ☎0722.738.181 martisorverdecrud@yahoo.com

108. **Finisari** interioare, inst. electrice-sanitare, faianta- gresie, rigips, reparatii diverse, zugraveli, parchet, seriozitate; ☎0740.087.404

109. **Firma** efectuam amenajari totale, design proiectare 3d, tencuieli decorative. ☎0732.034.494 Jekarosca@gmail.com

110. **Firma** efectuam renovari totale. Design, mobilier la comanda. ☎0732.034.494 Jekarosca@gmail.com

111. **Firma** constructii case in toata tara executam acoperisuri din orice tip de tabla: tigla metalica, tigla ceramica, tina-cupru, tabla zincata, igheaburi si brulane, mansarde, izolatii vata minerala cu folie de aluminiu ☎0724.653.942

112. **Firma** de acoperisuri, montatori, tabla - tir, lindab, zincata, cu material si fara; ☎0765.749.735

113. **Firma** de constructii execut case vile la rosu si la cheie; ☎0768.393.570

114. **Firma de constructii executa constructii case la rosu si la cheie, amenajari interioare, exterioare, instalatii electrice, sanitare, acoperisuri, hidroizolatii. Detalii pe fb: Gmc-supremestyle ☎0724.385.143**

115. **Firma** de constructii executam orice tip de lucrari (constructii case la rosu sau la cheie canalizari, alimentari cu apa, drumuri, hale industriale, renovari). Avem ingineri specialisti.www.constructii-renovari-consolidari-case.ro ☎0720.805.964 ranadaconstruct@gmail.com

116. **Garduri** metalice construim garduri si porti metalice, terase, copertine, balustrade, scari interioare si exterioare, diverse structuri metalice. **100 L;** ☎0722.768.555

117. **HandyMan servicii de curatenie, compania ofera servicii profesionale de curatenie, in diverse locatii (locuinte, centre comerciale, hale industriale etc.) detalii pe www. handy-man.ro ☎0751.223.388**

118. **Hidroizolatii** hidroizolatii profesionale terase bloc, subsoluri, demisoluri pe vertical si orizontal; ☎0761.330.798/ 0729.907.812

119. **Hidroizolatii Conduraru 15 ani de experienta, Conduraru Grup Construct, are o experienta de peste 15 ani in furnizare si montaj specializat in hidroizolatii terase sisteme noi, sau lucrari de reabilitare izolatii terase. Telefon: ☎0721.724.104/ 0756.724.104 office@hidroizolatii-conduraru.ro**

120. **HIDROIZOLATII** LICHIDE cu CAUCIUC ACRILIC executate la hale, blocuri, terase, depozite, fundatii, acoperisuri, rezervoare, piscine, poduri, parcari, statii peco, in Bucuresti si, pentru suprafete minim 300mp, in toata tara. **1 L;** ☎0726.339.894 contact@stadicon.ro

121. **HIDROIZOLATII,** execut lucrari de hidroizolatii cu membrane bituminoase profesionale pentru terase de bloc, hale, fundatii, balcoane, garaje etc, execut si reparatii: inlocuire guri de scurgere aeratoare, seriozitate ☎0740.075.174

122. **Instalare** aer condtionat 9000 btu-24000 btu Societate comerciala specializata efectueaza montaje de aer conditionat, casete tavan, ducturi, etc. in maxim 48 de ore. Se emite factura si se ofera garantie pentru efectuarea montajului. **450 L;** ☎0758.312.313

123. **Instalatii** electrice interioare la cheie Societate cu experienta,prin echipele noastre de electricieni profesionisti, executam lucrari de instalatii electrice interioare, la cheie, cu sau fara proiect. Case, vile, apartamente, locatii industriale, **1 €;** ☎0734.817.901/ 0723.774.201 acoelectric@yahoo.com

124. **Instalatii mecanica si tapiterie de scena. Amenajari sali de spectacole, proiectare, executie si montaj instalatii de scena pentru teatre, tapiterie de scena, ☎021.434.95.24/ 0722.458.475 prothalia@yahoo.com**

125. **Instalatii** sanitare, electrice, termice, centrale, reparatii urgente; ☎0775.523.343/ 0764.285.335

126. **Instalator** bun si ieftin. ☎0775.603.830 wenemil3@yahoo.com

127. **Instalator execut instalatii tehnico - sanitare, montaj centrale termice, preturi avantajoase ☎07961977715**

128. **Instalator** particular autorizat montez si repar instalatii sanitare, termice, canalizari si gaze. Montaj masini spalat, aragaze si obiecte sanitare. Factura si garantie. **50 L;** ☎0722.883.229 catrinamariusdragos@gmail.com

129. **Instalator** - interventii, reparatii -tevi sparte, robineti, baterii, boilere, calorifere, centrale, cabine dus, modificari instalatii, desfundari scurgeri, montaj masini de spalat; ☎0724.000.475

130. **Instalator** accesibil autorizat, aragazuri, apomentre, centrale termice, calorifere, robineti, baterii wc+bazin, obiecte sanitare, intalatii gaze,detectoare gaz ☎0766.257.867

131. **Instalator accesibil nonstop execut: instalatii sanitare-termice: aprometre, boliere, centrale termice, calorifere, cazi, chiuvete, wc+rezervor, tevi sparte, robineti, montat aragaz-reparat, desfundari scurgeri-sifoane; ☎0724.600.234/ 0769.856.694**

132. **Instalator** autorizat gaze/apa serios, Instalator, execut montaj centrale, calorifere, senzori gaz cu electrovana, incalziri, modificari, revizii si verificari, instalatii gaze, aprobari gaze, proiecte, instalatii bai, coloane blocuri. ☎0786.874.095 Nelu_49@yahoo.com

133. **Instalator autorizat nonstop execut instalatii sanitare : apometre, boilere, cazi, chiuvete, wc+rezervor, robineti, baterii, tevi sparte, desfundari sifoane scurgeri-canal- subsol; ☎0733.722.294/ 0724.427.666**

134. **Instalator sanitar, Firma noastra este specializata in lucrari de inlocuire tevi apa, scurgere si termoficare, desfundare canalizare la blocuri si case, montaj obiecte sanitare, centrala termica, apometre, robineti. ☎0764.457.850/ 0785.446.916 avariiinstalatii@gmail.com**

135. **Instalator si electrician/ carotare si demolare echipa formata din instalator si electrician cu experienta de peste 18 ani executam, reparam si modificam instalatii termice, electrice si sanitare la un pret convenabil si intr-un timp foarte scurt. 100 L; ☎0727.356.330 georgescuionutsorin@yahoo.com**

136. **Lucrator** particular, renovez la cele mai mici preturi scari de bloc si apartamente, glet, lavabila, placat cu polistiren. Ofer si cer seriozitate; ☎0755.306.551

137. **Menajere curatenie birouri - part-time Angajam doamne pensionare pentru curatenie la sedii de firme, in zonele: Universitate, Pipera, Baneasa, program 2/ 3/ 4 ore pe zi, L-V.Carte de munca, salariu atractiv, bonuri de masa.Tel;021.252.2431 ☎021.252.24.31**

138. **Meseriasi** cu experienta, lucrari zugraveli, gleturi, glafuri, vinarom si altele. Sandu. Rog seriozitate; ☎0736.508.435

139. **Modificari acoperisuri - mansardari, montatori tabla, cu material si fara material; ☎0756.304.129**

140. **Monitorizare si interventie Irbis Guard Grup ofera servicii de monitorizare si interventie rapida pentru apartamente, case, vile, spatii comerciale, santiere si alte tipuri obiective de interes pentru beneficiari. ☎0786.189.306 office@irbisguardgrup.ro**

141. **Montaje:** usi interior simple 50 lei/buc.; metalice 120 lei/buc.; parchet laminat, mobila, termopane 50 lei/buc. Tamplarul Constantin; ☎0767.180.306

142. **Parchetar** montez, raschete, paluxez, masina cu aspirator, preturi minime; ☎0731.896.182/ 0765.718.690

143. **Pompare** beton Bucuresti si imprejurimi, Firma executa lucrari de pompare beton cu pompa Putzmaister P715 noua, statica, pompare 18mc/h, coloana furtun 100 m, personal calificat, in Bucuresti si in imprejurimi, min. 2 ore, **200 L;** ☎0732.611.947/ 0744.505.911 mioara702000@yahoo.com

144. **Produse** pentru tratamentul lemnului cu substante ignifuge, anticarii, antifungice, insecticide, confera lemnului rezistenta sporita impotriva inamicilor naturali si impotriva incendiilor ☎0233.234.544/ 0723.274.875 office@romtecgrup.ro

145. **Proiectare** constructii, instalatii, aut. de construire, relevee, cadastru, avize, amenajari interioare, pret/mp **3 €;** ☎0722.214.535/ 0722.897.482

146. **Reconditionari** cazi de baie Echipa noastra este specializata in: reconditionari, cazi, reconditionari cazi, reconditionat cazi, reparat cazi, emailare cada, restaurare cazi,Alexandru Gheorghe;www.reconditionari-cazi.eu **300 L;** ☎0723.349.476 emailari_cazi@yahoo.com

147. **Repara** Acasa meserii tai in reparatii si reamenajari, executam lucrari si interventii, electrice, sanitare, mobilier, lacatuserie si zugraveli. www.reparaacasa.ro ☎0734.874.870 interventi@reparaacasa.ro

148. **Reparatii - acoperis, jgheaburi, burlane, parazapezi si mici reparatii - astereala, dulgherie; ☎0738.169.082**

149. **Reparatii acoperisuri executam garduri din fier forjat, balustrade din inox, case, vile ridicate la rosu, montat gresie si faianta, rigips, vopsitorie, etc. ☎0745.812.723/ 0721.125.281 contact@belprofilgeneral-construct.ro**

150. **Rigips,** gresie, zugraveli, renovari interioare si exterioare. Lucru repede si bine la un pret bun. Calitate maxima la un pret bun. In Bucuresti si imprejurimi. Gresie/faianta, ☎0724.751.763 catalin_pletea@yahoo.fr

151. **S.C. Irbis Guard GruP S.R.L este flexibila la cererea de servicii de paza si protectie existenta pe piata, avand posibilitatea de a satisface necesitatile clientilor. ☎0769.077.195 office@irbisguard-grup.ro**

152. **Securitate evenimente, o sectiune importanta in activitatea de paza si securitate este reprezentata de asigurarea securitatii pentru activitatile sociale precum concertele, spectacolele, targurile si expozitiile, meciurile. ☎0786.189.306 office@irbisguard-grup.ro**

153. **Service centrale termice de peste 20 ani, echipa noastra de profesionisti executa operatiuni de service pentru centrale termice - punere in functiune (PiF), intretinere, verificari tehnice in utilizare (VTP) ☎0749.143.939/ 021.456.73.73 programari@avis-ctservice.ro**

154. **Servicii de administrare imobile, oferim servicii de administrare si mentenanta tehnica pentru imobile medicale (policlinici, spitale, laboratoare), de birouri, rezidentiale, centre comerciale. ☎0720.050.060 office@administrare-cladire.ro**

155. **Servicii de paza si protectie eficiente prin recrutare, training si controlincredere, responsabilitate, beneficii, clienti, implicare, securitate. ☎0769.077.195/ 031.437.09.08 office@irbisguard-grup.ro**

156. **Servicii de protectie si paza Irbis Guard Grup furnizeaza servicii de protectie si paza pentru toate categoriile de obiective, bunuri si valori, cu agenti de paza atestati, instruiti, specializati pentru astfel de activitati. ☎0786.189.306 office@irbisguard-grup.ro**

157. **Servicii instalatii gaze Bucuresti-Ilfov autorizare ANRE ,executam lucrari de calitate in domeniul instalatiilor de gaze si termice la cele mai bune preturi. Proiecte la cheie pentru toate instalatiile de gaze natural: proiectare, executie, instalare, punere in functiune si intretinere ☎0721.631.761/ 0788.388.625 contact@victoriaglobal.ro**

158. **Sisteme** supraveghere video profesionale retele structurate, sisteme detectie incendiu, acces control, automatizari, autorizare, analiza risc, proiect tehnic, videointerfoane, reclame led programabile, bariere automate, porti automatizate. ☎021.324.06.06/ 0721.761.116 contact@titannet.ro

159. **Sobar** specialist execut sobe, seminee, reparatii, scuturat cosuri; ☎021.221.66.99/ 0745.991.298

160. **Sobar** specialist, montez si re-montez sobe de teracota, seminee, gratare de curte etc.; ☎0787.587.212

161. **Taiem** lemne cu drujba, echipa de baieti taiem lemne cu drujba,tundem iarba,spargem lemne cu toporul,asezam si strangem iarba. ☎0768.500.865

162. **Templar** foarte bun, reparam usi, mobila, geamuri, montaj yale, broaste, mobila, parchet, usi etc; ☎0737.174.755/ 0746.893.026

163. **Templar** paturi, canapele, schimb buretele tot la canapele, scaune, coltare, paturi de mijloc, execut alta structura din lemn rezistent, solid la paturi de mijloc, montez sifoniere, comode, dormitoare, mobila etc; ☎0720.939.255

164. **Tamplarie** PVC tamplarie PVC Germania cu geam termopan la pret de fabrica, montaj si transport gratuit;

174. **Zugrav-faiantar,** rigips, parchet, instalatii sanitare, lucreaza meserias vechi, f. serios, nonalcoolic, fara intermediari sau firme; ☎0761.933.313

175. **Zugravi** si faiantar, meserias serios si cu 15 ani experienta efectuez si negociabil lucrari, faianta, gresie, parchet laminat zugraveli, tencuieli, rigips, reparatii, finisaje etc. Rog seriozitate. Pentru detalii va rog sunati **1 L;** ☎0764.062.558 piersica_2007@yahoo.com

176. **Zugravi,** glet, lavabil, tencuiala, sapa, tinci, curatat faianta, gresie, rigips, glafuri, apartament la gata 1.500 euro; ☎0724.691.262

## Cursuri, meditaţii, şcoli, traduceri

1. **Anticariat Bucuresti, cumparam carti noi si vechi, din orice domeniu si orce cantitate. Lichidam biblioteci sau stocuri de depozit. Plata pe loc, deplasare gratuita, ☎021.315.87.04/ 0731.407.474**

2. **Centrul de Formare Profesionala Eurodeal Cursuri de calificare autorizate in urmatoarele meserii barman, bucatar, vanzator, inspector resurse umane, instalator, lucrator in comert, operator calculator, ospatar, igiena, prim ajutor, ☎021.255.52.71 eurodeal33@hotmail.com**

3. **Curs engleza restrans. Curs engleza manuale Cambridge, metode moderne, grupe 3-4 cursanti. Ideal daca vrei toata atentia profesorului, dar si un curs vesel si interactiv. Detalii pe invatengleza.eu sau la tel. 40 L; ☎0744.998.774/ 0744.998.774 info@invatengleza.eu**

4. **Curs ofiter protectie date DPO, Regulamentul GDPR, Pro Management in parteneriat cu PECB Europe organizeasa cursul DPO, Regulamentul de prelucrare a datelor cu caracter personal GDPR.Cursul este autorizat PECB cu diploma recunoscuta international. 1.187 €; ☎0721.391.236/ 021.217.09.29 office@promanagement.ro**

5. **Cursuri acreditate recunoscute Uniunea Europeana coafor, frizerie, manichiura-pedichiura, unghii false, cosmetica, masaj, make-up cu practica din prima zi. ☎0763.606.638/ 0736.938.407 florone.professional@yahoo.com**


# ŞCOALA POSTLICEALĂ

- Asistent medical generalist
- Asistent medical de farmacie
- Asistent medical de igienă
- Asistent medical de laborator
- Asistent medical de radiologie
- Asistent medical de balneofizio-kinetoterapie
- Asistent de gestiune
- Agent vamal
- Analist programator
- Stilist
- Tehnician maseur
- Proiectant decoratiuni interioare

**Şcoala pregăteşte cadre medicale cu posibilităţi de angajare în Anglia şi Germania.**

**Înscrieri cu sau fără diplomă de bacalaureat şi fără limită de vârstă!**

FEG Scoala europeana

www.scoalafeg.ro BUCUREŞTI ACREDITATĂ MECS Ordin nr. 3985/13.05.2008

Sector 1- Str. Vespasian Nr. 58, (Gara de Nord) Tel: 0314.050.362, 0213.111.058
Sector 1- Str. Walter Maracineanu Nr. 1-3, Intrarea 2, Et. 2, Camera 47 (Cismigiu), Tel: 0213.111.054, 0788.424.314
Sector 2- Str. Badea Cartan Nr. 6, Tel: 0314.052.730 (Spit. Colentina)

**Diplomele sunt recunoscute naţional şi internaţional !**

**CURSURI CALIFICARE**

- Infirmiera
- Operator calculator
- Coafura
- Frizerie
- Cosmetica
- Asistent social nivel mediu
- Tehnician maseur
- Ospatar (Chelner)
- Bucatar
- Barman
- Cofetar-Patiser
- Vanzator
- Tipograf, Instalator
- Meserii in constructii

**LICEUL F.E.G**

Cursuri de zi, seral, frecventa redusa

Profil: Uman

ACREDITAT MECS Ordin nr. 3516/28.03.2016

Grădiniţa în Limbi Străine F.E.G.

**PENTRU UN VIITOR ... AŞA CUM VREI TU !**


13. **Cursuri domeniul financiar, piata de capital atribut fundamental: formarea si perfectionarea profesionala in domeniul pietei de capital, fiind atestat de catre CNVM (ASF) ca organism de pregatire profesionala pentru specialistii in domeniu ☎021.327.11.80 office@cpf-millenium.ro**

17. **Gradinita Yannis & Yasmine nivel 1: 3 - 5 ani; nivel 2: 5 - 6 ani. Oferim optionale de: pian, limba engleza, limba germana, dans, atelier de creatie. Ne gasiti in incinta Centrului Comercial Sun Plaza ☎031.426.00.04/ 0744.544.178**

19. **Gradinta de weekend pentru zi si noapte. Gradinta FEG Bucuresti face inscrieri pentru program de weekend si vacante. Oferim copiilor dvs activitati educative si distactive. Asiguram cazare+ masa si personal dedicat. Pentru parintii ocupati in weekend oferim o alternativa distactiva in care copii dvs vor petrece timpul intr-un mediu placut. Tarife: 1 zi+ 1 noapte= 250 lei; 2 zile+2 nopti= 350 lei; 3 zile+3 nopti= 500 lei. Predare si in limbi straine (engleza, franceza, germana). Str George Missail nr 54, sect 1 (P-ta Domenii); ☎021.311.10.54/ 031.405.27.31**

20. **Invatamant la distanta (fara frecventa la distanta prin corespondenta).Au inceput inscrierile pentru anul universitar 2018-2019. Invatamant la distanta FFDC. Facultati: stiinte economice, contabilitate, drept, taxa scolara 330 E/an. 330 €; ☎021.210.53.57/ 021.210.53.58 ara@ffdc.ro**

21. **Matematica** Profesor. orice zona, sedinte individuale, domiciliul elevului, reusita garantata, simplu, sigur, comod,programa Ministerului Educatiei. Pret negociabil la fata locului, ☎0761.929.678 misu_usim2005@yahoo.com

22. **Matematica** profesor, Sedinte individuale, orice zona, programa Ministerului Educatiei, profesor, succesul garantat. Eficient, sigur, comod. Domiciliul elevului ☎0770.428.673/ 0770.428.673 dgrsj@yahoo.com

23. **Matematica** si fizica orice nivel, evaluare nationala, admitere facultate, bacalaureat, si la domiciliul elevului, 50 ron/2 ore. **50 L;** ☎0769.390.864

24. **Profesoara** cu experienta ofer meditatii la limba romana, orice nivel, la domiciliul meu, langa statia de metrou Timpuri Noi; 50 lei/sedinta de doua ore. ☎0746.398.753

25. **Profesoara** meditez engleza, franceza la domiciliul elevului, corigente, examene; ☎0724.161.862

26. **Romana,** predau copiilor gramatica limbii romane, sarguincios si cu daruire, in lectii individuale de 2 ore, la domiciliul meu. **40 L;** ☎0760.026.714

9. **Cursuri calificare. Scoala Postliceala FEG Bucuresti ofera cursuri pt.: infirmiera, operator calculator, coafura, frizerie, cosmetica, asistent asistent social nivel mediu, tehnician maseur, ospatar (chelner), bucatar, barman, cofetar - patiser, vanzator, tipograf, instalator, meserii constructii. Liceul F.E.G. face inscrieri pentru cursuri de zi, seral, frecventa redusa, profil: uman, acreditat MECS, ordin nr. 3516/28.03.2016. Se efectueaza inscrieri si la Gradinita in limbi straine F.E.G. Adrese Bucuresti: - str. Vespasian, nr 58, (Gara de Nord). Tel. 031.405.03.62 / 021.311.10.58. - str. Walter Maracineanu, nr. 1-3, Intrare 2, et. 2, camera 47, (Cismigiu) sect 1, tel: 021.311.10.54/ 0788.424.314. -str. Badea Cartan, nr. 6, sector 2 (Spitalul Colentina), tel. 031.405.27.30. www.scoalafeg.ro; ☎021.311.10.54/ 0788.424.314**

27. **Scoala** de meserii autorizate, sprijin angajare frizer, coafor, manichiura, pedichiura, sudor, stivuitorist, ISCIR, croitor, infirmiera, brutar, ospatar, cofetar, bucatar, maseur, lucrator comercial, agent securitate, constructor, stilist, unghii, macelar, instructor, **400 L;** ☎0751.855.929/ 0726.964.482 cursuri_romania@yahoo.com

28. **Scoala de soferi oferim pregatire pentru obtinere permis, sedinte suplimentare, servicii in vederea redobandirii permisului anulat; 1.000 L; ☎0755.766.849 scoala@happydrivelucky.ro**

29. **Scoala** de soferi Activ2010 vrei permis auto? Scoala de soferi Activ2010 te poate ajuta. Vei avea parte de instructori cu experienta, ajutor cu formalitatile, preturi avantajoase si reduceri pe masura; **950 L;** ☎0727.655.990/ 021.411.81.86 office@activ2010.ro

30. **Scoala de vara pt copii si elevi Global Learning, Cauti un curs intensiv de limba engleza &germana pentru copilul tau? Ai ajuns exact unde trebuia!Suna acum la 0723 642 817 si inscrie-l in programul "Scoala de vara" oferit de Global Learning!Cursul incepe in data de 1 Iulie, locurile sunt limitate! Te invitam sa te inscrii acum!informatii pe www. cursuri-germana-engleza.ro/scoala-de-vara ☎072364817 info@cursuri-germana-engleza.ro**

31. **Traduceri** autorizate Real Translations Traduceri legalizate orice limba, interpretariat, servicii supralegalizare, apostila Haga, legalizari la ambasade, vizari acte studii, experienta 15 ani, traducatori profesionisti, preturi minime. ☎0723.795.265 office@real-translations.ro

# AGENŢI SECURITATE

## pt MAGAZINE de renume din Bucureşti

**Salariu începând de la 1.920 Lei NET- banii dvs. (contribuţiile şi impozitele fiind suportate de societate), salariul se plăteşte la timp, contract de muncă integral, sărbători legale plătite dublu, prime, servicii medicale gratuite, condiţii plăcute (se lucrează în interior, beneficiaţi de aer condiţionat), excursii gratuite munte / mare, calificare profesională gratuită.**

**Interviurile: Str. Calea Vitan nr. 293, sector 3, luni-vineri, 09.00-16.00.**

**Mijloace de transport: 124, 202, 223, 135, 123 Auchan Vitan, vis a vis de Târgul Auto Vitan.**

**Relaţii la tel. 0749.062.295**

165. **Tencuieli mecanizate, amenajari interioare. Servicii de amenajari interioare si exterioare la preturi accesibile si calitate garantata. Serviciile noastre: tencuieli mecanizate, zugraveli si renovari, instalatii electrcie, termice si sanitare. ☎0722.778.899 office@amenajari-totale.ro**

166. **Termopane,** ferestre si usi din PVC la cel mai bun pret, garantam calitatea profilelor si a lucrarii. Suntem poate cei mai buni din Bucuresti si Ilfov. Reduceri de 25%. Sunati si cereti oferta. **20 €;** ☎0721.863.072 Windows.thermo.safe@gmail.com

167. **Termopane, Tamplarie Aluminiu / PVC productie si montaj de tamplarie pvc sau aluminiu cu geam termoizolant ( geam termopan ).Usa de garaj tip rulou, numai 297 euro + tva, preturi de producator www.authentique.ro; www.usa-garaj.com ☎0733.711.111/ 0732.557.799 office@rulouriexterioare.eu**

168. **Tigla metalica Plannja Suedia, tabla de faltuit Extramaleabila 0.6 mm, profile industriale, jgheaburi inclusiv jgheaburi dreptunghiulare si burlane, accesorii pentru acoperis, ferestre de mansarda ☎0727.773.255/ 0745.181.239 vitenconstruct@yahoo.com**

169. **Transport** basculabil nisip, pietris, moloz materiale de constructii in cele mai greu accesibile locatii, la preturi avantajoase **1 L;** ☎0761.438.960 nicufabian@yahoo.com

170. **Vand/** transport nisip, balast, pietris, margaritar Bucuresti si Ilfov. Transport moloz, gunoi, marfa. ☎0730.149.209

171. **Zugrav** execut zugraveli apartamente, garsoniere, la cheie, glet 5 L/mp, lavabil 5 L/mp; ☎0723.250.546

172. **Zugrav** renovez apartamente gresie, faianta, gleturi, parchet, zugraveli; ☎0784.525.059

173. **Zugrav** particular efectuez lucrari de calitate si avantajos. Sunati la tel: ☎0729.658.439

6. **Cursuri autorizate si acreditate in Bucuresti Bestcor Training Center - o gama variata de cursuri autorizate si acreditate din domenii diverse. Pregatim periodic oferte si pachete de cursuri, preturi reduse, plata in rate si inscrieri online! 520 L; ☎021.315.20.20/ 0744.660.448 contact@bestcor.ro**

7. **Cursuri calificare peste 100 meserii, alimentatie, turism, constructii, auto, infrumusetare, SSM, PSI, Anre, certificate Ministerul Muncii. Cursuri ISCIR: stivuitorist, fochist, macaragiu, masinist pod, operator GPL, imbuteliator, prelungire autorizatii; www.fundatiaapt.ro; ☎0784.238.728/ 0744.437.105 fundatiaaptbucuresti@yahoo.com**

8. **Cursuri** calificare-formare profesionala. Asociatia Bucharest Business School.Cursuri alimentatie publica, constructii, servicii si notiuni fundamentale de igiena. Asociatia BBS este o organizatie nonprofit, neguvernamentala, apolitica, independenta fata de orice institutie. ☎0723.631.967/ 0765.276.239 asociatiebbs@yahoo.com

10. **Cursuri** chitara clasica, electrica Predau cursuri de chitara clasica si electrica. Cursurile sunt destinate oricui, nu e nevoie sa fi avut tangente cu chitara sau muzica (teorie) inainte, **10 €;** ☎0749.913.239 daniturc@gmail.com

11. **Cursuri de calificare - Scoala de meserii Serban, cursuri autorizate de calificare in urmatoarele meseri : maistru mecanic auto,mecanic auto,tinichigiu / vopsitor auto,mecanic vulcanizator, maistru in constructii, schelar, lucrator finisor; ☎0722.302.252/ 021.252.03.82 secretariat@scoalaserban.ro**

12. **Cursuri** de chitara, canto, pian, baterie, bas. vrei sa ajungi un star al muzicii pop, rock sau folk? Inscrie-te la cursurile scolii de muzica DOLCE MUSICA si visurile tale vor deveni realitate! Oferim cursuri de chitara, baterie, pian si canto; **1 L;** ☎0722.396.336/ 031.436.23.72 scoala.dolcemusica@yahoo.com

14. **Cursuri** operator calculator. Cursuri de perfectionare intensive avizate Ministerul Muncii si Educatiei: Operator calculator electronic si retele; contabilitate primara cu utilizarea calculatorului; contabilitate financiara, ☎0724.772.425/ 0770.434.606 office@cursuri-picon.ro

15. **Cursuri** Profesionale Stilist Protezist Unghii Alege sa fii un adevarat stilist de unghii participand la cursurile Issa Nails Academy. Acceseaza www.issa-nails.ro/cursuri pentru promotiile la Cursurile de Specializare & Perfectionare. ☎0747.819.938 academy@issa-nails.ro

16. **FEG Education organizeaza cursuri de formare in toate domeniile care au cautare pe piata fortei de munca, interna si europeana. Cursuri de calificare: electrician, sudor, instalator, coafor, cosmetician, bucatar, ospatar etc. Cursuri de specializare: tehnician energetician/electrician, contabil, inspector resurse umane etc. Sediu din Bucuresti, Str Caderea Bastiliei nr 58, lateral, in spate la ASE. www.feg.ro; ☎0756.876.091**

18. **Gradinta FEG Bucuresti Gradinta de weekend pentru zi si noapte. Inscrieri pentru program de weekend si vacante! ;Oferim copiilor dvs activitati educative si distactive Asiguram cazare+masa si personal dedicat.Pentru paritii ocupati in weekend oferim o alternativa distactiva in care copii dvs vor petrece timpul intr-un mediu placut.Tarife 1 zi+ 1 noapte= 250 lei; 2 zile+2 nopti= 350 lei; 3 zile+3 nopti= 500 lei Predare si in limbi straine (engleza, franceza, germana) Str George Missail nr 54,sect 1( pta Domenii) ☎021.311.10.54/ 0788.424.314/ 031.405.27.31**

## Evenimente, petreceri

1. **Accesorii de petrecere, cele mai vesele si creative articole si accesorii de petrecere: farfurii, pahare, servetele, coifuri, trompete, baloane, decoratiuni, lampioane, artificii, confetti, lumanari party ☎0758.222.203 office@accesoriidepetrecere.ro**

2. **Avenue 48 & Ballrooms by Bamboo - Chandelier Esti in cautarea unei locatii pentru evenimentul tau? Oricare ar fi acela, business sau privat, precum o nunta sau botez, te invitam in locatiile Avenue48 si Ballrooms by Bamboo pentru a afla ofertele ☎0724.322.189/ 0724.247.163 office@ballroomsbybamboo.ro**

3. **Cabina** foto evenimente Noi iti oferim cea mai practica si inovativa solutie, care sa-ti lase amprenta pe cele mai frumoase amintiri. Intra acum pe pagina noastra de facebook Red Photo Corner.POZE SI MAGNETI NELIMITATI **300 €;** ☎ daliamaconcept@gmail.com

4. **Echipa** profesionala foto-video evenimente Oferim servicii profesionale filmare-fotografiere calitate foarte inalta pentru evenimentele care conteaza pentru dvs. Filmari 4K cu stabilizator, montaj exceptional, livrare la timp. Detalii la tel. ☎0746.879.131

5. **Formatia WOW Band, va puteti bucura, la petrecerea dumneavoastra, de un repertoriu vast incepand de la muzica ambientala, cafe concert, muzica usoara, cover-uri, pana la autenticul folclor. ☎0769.630.501 contact@wowband.ro**

6. **Machiaj mireasa, Alexandra RA®peanu Make-up Artist make-up artist cu experienta, specialist in corectie si remodelare sprancene, ofer servicii profesionale de machiaj pentru mirese/nunti, evenimente, petreceri, sedinte foto, ocazii speciale. 250 L; ☎0755.298.971 catrinelv@gmail.com**

7. **Pipera** Vila de lux de inchiriat pentru evenimente, petreceri private, house party, onomastici, nunti. Vila dispune de club jacuzzy, sauna, bar, biliard, dormitoare. Mai multe detalii la telefon, **399 €;** ☎0784.668.383 luxurymansionpaty@gmail.com

8. **Restaurant Damascus, cofetaria Sham restaurant cu specific arabesc, situat chiar vis-a-vis de intrarea in stadionul Arena Nationala. Cofetaria Sham - Cu laborator propriu, ofera cele mai bune prajituri orientale specifice Damascului. ☎0729.328.768/ 0760.985.858**

# PRESTĂRI SERVICII

9. **Restaurant** Liviu Rebreanu Bucuresti Preparate calde, Garnituri, Minuturi, Ciorbe,Pizza, Desert, Gratar, Salate; Peste 20 tipuri de bauturi in colectia noastra. Peste 2000 clienti multumiti. Organizam nunti si botezuri ☎0788.221.270 stanici@titannet.ro

10. **Villa** party, house party, jacuzzi, club Luxury villa for rent for events: private parties, house party, weddings, baptisms, team building, meetings, filming, photo meetings, pool party, contact, **399 €;** ☎+40784668383/ +40784668383 luxury-mansionpaty@gmail.com

11. **World** Cup 2018, se vede altfel, Campionatul Mondial de Fotbal 2018 se vede altfel la Natasha Secret Massage&Club. **390 L;** ☎0726.409.360/ 021.335.04.99 contact@secret-massage.ro

## Îngrijire personală, sănătate

1. **Ai** o problema de sananate? Natura are solutii! Centru de Sanatate ofera tratamente naturiste personalizate si unice in Romania pentru orice probleme de sanatate pe baza de consultatii saptamanale cu abonamente de 1-12 luni. Rezultate garantate! ☎0799.726.372

2. **Ambuhelp transporturi internationale si evenimente serviciul de ambulanta Ambuhelp asigura transport medical cu ambulanta, la solicitarea pacientilor sau a familiilor acestora.Se asigura transportul pacientilor cu ambulanta in tara si in strainatate; ☎0724.040.902/ 0728.007.577 contact@ambuhelp.ro**

3. **Asociatia Crestina Lucia Maria,camin pentru bunici Camin pentru bunici Voluntari. Servicii profesioniste de ingrijire, tratament si refacere, pentru batrani, tineri, cu dizabilitati fizice si psihice. Va oferim dotari de ultima generatie ☎0744.649.323/ 0724.205.565 office@camin-pentru-bunici.ro**

4. **Asociatia Crestina Sf. Gheorghe si Sf. Dumitru camin particular pentru batrani si bolnavi de Alzheimer, Centrul Balotesti & Baneasa, cladiri modern utilate su mobilate, asistenta medicala, personal calificat care va ofera ingrijire 24/24 ☎0721.900.100/ 0722.223.166 contact@camin-particular.ro**

5. **Bone si menajere Bucuresti si zona de Nord avem ceea ce va doriti. Echipa bona- menajera-Baneasa se ocupa de selectia, initierea si plasarea unei bone sau menajere in zona de Nord (Baneasa, Otopeni, Pipera, Balotesti, Tunari si nu numai) ☎0721.750.857/ 0764.884.393 office@bona-menajera-baneasa.ro**

6. **Cabinet** stomatologic, Dynamic Dental Drumul Taberei: ofera servicii complete stomatologice, la cel mai inalt nivel profesional: implantologie, parodontologie, protetica, endodontie, ortodontie, ocluzologie, gutiere anti sforait. ☎0722.426.543/ 021.726.64.41 dayanast@yahoo.com

7. **Camin batrani Floriana House oferim conditii de cazare preferate de toti batrani, varstnici care doresc sa petreaca timpul intr-un mediu linistit, curat si sa fie tratati cu respect de personalul calificat. ☎0723.786.244/ 0767.906.264 b72agf@yahoo.com**

8. **Camin de batrani Bucuresti, Acasa la Bunici: ingrijire, asistenta medicala si recuperare zilnica. Se afla intre parcurile Carol si Tineretului. O oaza de 700 mp de verdeata in centrul Bucurestiului, ☎0724.384.753 office@caminul-acasa-la-bunici.ro**

9. **Camin de batrani Bunica Ecaterina, servicii cazare; servicii medicale 24/24, servicii medicale asigurate, nutritie personalizata; servicii speciale de ingrijire personala, consiliere psihologica ☎0732.011.302**

10. **Camin de batrani Martha, curte 1.800 mp, gradina amenajata cu foisor, terasa, pomi fructiferi, cladire 800 mp p+2, camere cu 2 si 3 paturi, living capacitate 50 locuri, cabinet medical, spalatorie, bucatarie complet utilata ☎0745.766.173/ 0769.242.873 mateielena2005@yahoo.com**

11. **Camin Eden Confort si siguranta pentru seniori caminul de batrani Eden a fost conceput si dotat pentru a oferi un maxim de confort si siguranta membrilor seniori ai familiei dvs. Centrul nostru dispune de serviciu propriu de ambulanta ; ☎0732.332.122/ 0726.081.666 camineden@gmail.com**

12. **Camin varstnici ofera ingrijire permanenta, servicii de calitate intr-un mediu civilizat cu rezultate foarte bune. Asistente, medic familie, med. geriatru, med. psihiatru, med. neurolog, kinetoterapeut, 2.200 L; ☎0731.425.153 fundatias-fantulpetru@yahoo.com**

13. **Casa de ingrijire pentru varstnici. Vechime de peste 10 ani. Cauti camin de batrani / o clinica geriatrie / azil batrani in apropierea Bucurestiului? Casa Snagov situata in Ghermanesti este locul pe care si-l doreste orice batran ☎0731.920.920 icassian@yahoo.com**

14. **Complex Sportiv Extreme, sala fitness dotata cu aparatura moderna, aerobic (taeboo, clasic, power, dance, step, sculpting ball), instructori specializati, scoala fitness, kick boxing, autoaparare, sauna, vestiare, dusuri, bar. ☎0727.898.822 cs_timpurinoi@yahoo.com**

15. **Consultatie, evaluare medicala generala Consultatie si evaluare medicala generala, psihiatrica si psihologica, testare rapida a drogurilor in urina, testare HIV/SIDA, asistenta si administrare tratament substitutiv. ☎0747.896.161/ 0728.983.652 amghita@yahoo.com**

16. **Consultatii si investigatii oftalmologice, camp vizual computerizat, OCT, biometrie, prescriere lentile de contact, laser YAG, optica medicala; prescriere, executie, interventii chirurgicale. ☎021.324.63.98/ 0722.225.227 costescu_ioana@yahoo.com**

17. **Doresc** sa ingrijesc un batran sau cuplu batrani in vederea ramanerii in spatiu. Cer si ofer seriozitate; ☎0759.030.690

18. **Infirmiera si asistenta medical camin de batran asistenta si infirmiara pentru camin de batrani Domnesti (Ilfov); ☎0722.462.671**

19. **Ingrijesc** batrani la domiciliul meu, loc. Cosereni, jud. Ialomita. Casa constructie noua, toate conditiile; ☎0720.766.470

20. **Ingrijire si supraveghere batrani in cadrul caminului, batranii beneficiaza de supraveghere permanenta, tratamente specfice virstei, consiliere, socializare, asistenta medicala primara, asistenta religioasa ☎0762.334.434/ 0745.035.334 filantropiaberca@gmail.com**

21. **Ingrijire si supraveghere batrani servicii sociale primare, servicii sociale specializate pentru persoane in varsta si cu dizabilitati; gazduire batrani; asistenta medicala, ingrijire, socializareCapacitate primire 158 de persoane ☎0266.364.126/ 0744.515.360 sf.elisabeta@caritas-ab.ro**

22. **Ingrijire, tratament, recuperare varstnici centru rezidential pentru ingrijirea, tratamentul si recuperarea persoanelor varstnice, Bucuresti, sectorul 1. Sprijinim permanent varstnicul ce se afla in situatie de dificultate ☎0767.914.722 contact@resedinta-victoria.ro**

23. **Manichiura** pedichiura Servicii manichiura gel: constructie, intretinere gel pe unghia naturala, tips, aplicare oja semipermanenta, manichiura pedichiura clasica, **50 L;** ☎0755.920.276

24. **Masaj** lucrez part-time, in timpul liber la domiciliul clientului. Masaj de intretinere, relaxare, sportiv. Durata sedinta 90 min. Doresc colaborare serioasa pentru doamna si domnusoara. ☎0726.525.947 Bore.bore@yahoo.com

25. **Masaj** terapeutic, ofer masaj terapeutic cu atestat, somatic, de relaxare, drenaj limfatic, sportiv/tonic, Shiatsu. Preturi de la 100-150 lei in zona Tineretului/parc, intre 10-18. **100 L;** ☎0728.535.978 Masaj-maria@gmail.com

26. **Servicii** de calitate-masaj, sauna, jacuzzi, Anna, reala, selectiva, kinetoterapeut, ofer diverse tipuri masaj, intr-un ambiant deosebit, domnilor pretentiosi, care stiu sa aprecieze calitatea. Ofer conditii de lux. Discretie. Zona centrala, **80 L;** ☎0736.890.339

27. **Specialst** bioterapie, licentiat Biomag Alexandra Mosneaga, tratez diverse afectiuni la domiciliul meu sau al clientilor cu rezultate benefice de la primele sedinte, **150 L;** ☎0773.995.044 chiricamari-an13@yahoo.com

28. **Stomatologie** Smile Design By Dr Ayman Abboud Smile Design este specializata in tratamente non-invazive oferind posibiliatea pacientilor de a preveni, diagnostica sau trata leziunile detare si ale mucoaselor cu ajutorul laserelorwww.drayman.ro ☎0749.414.848 office@smiledesignbucuresti.ro

29. **Tratamente stomatologice profesioniste -Tratamente ORTODONTICE de calitate;-Tratamente endodontice la MICROSCOP;-Interventii CHIRURGICALE complexe: inserare de implanturi care necesita sau nu aditii osoase;- Servicii protetice ☎0744.549.003/ 031.109.52.91 prelipceandaciana@yahoo.com**

30. **Unghii** cu gel toate noutatile in materie de unghii Ylyana stilist protejist realizez: constructie gel, intretinere gel, gel pe unghia naturala, manichiura semipermanenta, french, tips, pictura, pedichiurapreturi fara concurenta, dotari noi ☎0722.612.915 constantimob@yahoo.com

## Masaj

1. **Abandoneaza-ti** cautarile. Masajul erotic oferit de tinerele noastre maseuze este unul dintre primele si simplele mijloace descoperite pentru alinarea suferintelor, rasfatarea trupului si a sufletului intr-o ambianta incitanta, **120 L;** ☎0728.702.675/ 0728.702.675 massage.excess@yahoo.com

2. **Adelina** te invit in locatia mea de lux si discreta pentrru a-ti oferii clipe de neuitat prin arta masajului erotic si prin tehnici bine definite, **70 L;** ☎0785.721.943

3. **Adina,** Unirii, cu experienta in arta masajului ofer masaj erotic domnilor maturi si manierati in conditii de discretie si curatenie, locatie centrala, program l-s 09-20, Unirii, **300 L;** ☎0748.140.321/ 0733.709.046

4. **Alege** un masaj adevarat, de calitate, realizat de o d-na tehnician maseur, prin relaxare, tonifiere, terapeutice, shiatsu, reflexo, sauna, aparate recuperare si slabit, curatenie, Crangasi. Nu ofer sex de niciun fel. **99 L;** ☎0731.515.140

5. **Alegerea** perfecta pentru un masaj erotic. Suna acum si alege cel mai bun serviciu de masaj erotic din Bucuresti, 8 domnisoare asteapta sa te rasfete intr-o oaza de lux, liniste si placere din centrul capitalei. ☎0732.889.966/ 021.316.88.38

6. **Alex** maseur ofer masaj total de relaxare, body massage, corp la corp, tanar 34 ani 180, 95 kg. Pentru doamne, -re, cupluri, domni. La hotel s domiciliu, cat si la mine zona P-ta Romana. Nu privat, SMS. Nu sex **115 L;** ☎0772.734.011 celest.terapy@yahoo.es

7. **Alexa** noua in zona masaj de calitate pt. domnii care se respecta si stiu sa aprecieze calitatea. Detalii suplimentare la tel. Titan, Bd. Theodor Pallady. **80 L;** ☎0732.721.047

8. **Alexandra,** blonda reala, selectiva, 24 de ani, ofer masaj de relaxare intr-un ambient deosebit domnilor pretentiosi care apreciaza calitatea, ofer conditii de lux, discretie. Zona centrala, **200 L;** ☎0726.526.916

9. **Alexandra,** Camil Ressu, Dristor, noua in zona, buna, sunt o fata cu forme mari si apetisante, ofer masaj de relaxare promit sa te satisfac si sa te duc pe culmile extazului, alaturi de mine te vei detasa de la probleme intr-un cadru intim si discret, **50 L;** ☎0728.319.399

10. **Alexia,** Daria, Emy, Sorina, Izza, Raluca, Eva, Alina, Corina, Sasha, Ana, Vicky sunt cateva din numele fetelor existente in salonul nostru de masaj, situat in Bucuresti, strada Baba Novac, o locatie de lux, situata la vila. Discretie, lux, calitate, **120 L;** ☎0728.702.675/ 0766.238.084 massage.excess@yahoo.com

11. **Alice,** 36, Buna, sunt o bruneta pasionala, tandra si rabdatoare, cu mult bun simt, ofer masaj de relaxare si erotic domnilor manierati si generosi intr-un cadru intim si discret, **80 L;** ☎0720.227.178 ami_ja@yahoo.com

12. **Alina** 36, Republica Moldova, Sunt o doamna draguta cu bun simt 1.70, 58 kg, ofer masaj de relaxare, mai multe detalii la tel., zona Universitate, ☎0742.401.801 Popa_popa@yahoo.com

13. **Aliyna,** 28 ani una dintre putinele maseuze care au poze reale, asta pentru ca te respect pe tine domnul meu si iti fac pe plac, sa te relaxez cu diferite tehnici de masaj, locuiesc singura, zona metrou Timpuri Noi. **100 L;** ☎0729.797.491 frumoasa_alina20@yahoo.com

14. **Amalia** sunt o bonda finuta cu stil si cu o eleganta aparte ofer masaj de relaxare in locatia mea discreta luxoasa in zona Alba Iulia **200 L;** ☎0732.568.399

15. **Ambianta** si rafinament, daca esti in cautarea unui loc de relaxare, salonul nostru este alegerea perfecta deoarece calitatea este cuvantul care ne defineste. **120 L;** ☎0732.545.457

16. **Ambianta** si rafinament. Cauti ceva inedit, cauti sa te detasezi de problemele cotidiene? Te asteptam alaturi de fete superbe, experte in arta masajului erotic, cu bun simt, senzuale, atente la dorintele tale, salon lux, **120 L;** ☎0766.238.084/ 0728.702.675 massage.excess@yahoo.com

17. **Ana** 35 ani, ofer masaj de relaxare la domiciliul meu. Poze reale, zona Dristor, Baba Novac, program 10-17; **50 L;** ☎0725.044.235

18. **Ana,** bruneta finuta, dulce si discreta, atenta la dorintele tale, ofer masaj de relaxare intr-un ambient placut si discret. Mai multe detalii la tel., Titan, bd. Theodor Pallady, **80 L;** ☎0720.649.896

19. **Ana,** buna sunt Ana, te astept in locatia mea pentru a petrece clipe de neuitat, cer si ofer discretie si igiena maxima ofer masaj de relaxare body masaj nu raspund la sms nr privat. **150 L;** ☎0721.308.203

20. **Ana,** Izza, Vicky, Emy, Sorina, Diana, Eva, Sasha, Raluca sunt cateva din numele fetelor existente in salonul nostru, situat pe strada Baba Novac, nr 9i. Tandrete si pasiune, rasfat si relaxare, calitate si lux gasesti doar aici, **120 L;** ☎0728.702.675/ 0766.238.084 massage.excess@yahoo.com

21. **Ananda** Studio Masaj, atingerea este o modalitate de explorare a trupului, de savoare tot mai profunda asenzualitatii Ananda Studio Masaj /Splaiul Unirii, **130 L;** ☎021.322.80.79/ 0723.408.191

22. **Anca** noua in zona si in locatie, blonda cu poze reale, 1.70 cu 65 kg, 33 de ani, vreau sa ofer tuturor domnilor cu bun gust masaj de relaxare plin de surprize, zona Zepter, **50 L;** ☎0774.927.889

23. **Anca** noua in zona si in locatie, blonda cu poze reale, 1.70 cu 65 kg, 33 de ani, vreau sa ofer tuturor domnilor cu bun gust masaj de relaxare plin de surprize, zona Zepter, **50 L;** ☎0774.927.889

24. **Anca,** maseuza supla si foarte atenta cu tine domn interesat de serviciile mele. Vino intr-un ambient discret pentru a te relaxa. Titan bd. 1 Decembrie, **60 L;** ☎0729.311.098

25. **Andra,** doamna serioasa si educata ofer masaj de relaxare d.lor genero?i si manierati la domiciliul meu. Cer si ofer discretie si igiena. Mai multe detalii la tel. locuiesc singura **200 L;** ☎0727.027.598

26. **Andra,** Magheru bruneta siliconata, poze reale, confirm cu tatuajele, ofer masaj de relaxare si erotic !mai multe detali la telefon **100 L;** ☎0799.055.923

27. **Andreea** 29 ani Dristor Kaufland Mihai Bravu, senzualitatea si feminitatea sunt calitatile care ma caracterizeaza. Discreta cu bun simt si bune maniere, ofer masaj erotic si de relaxare la mine acasa. **60 L;** ☎0764.093.732

28. **Andreea** 29 ani Dristor, Mihai Bravu, Kaufland draguta si finuta, vino sa iti ofer un masaj de calitate. Fara graba,150 lei/h. Mai multe detalii la telefon; **60 L;** ☎0764.093.732

29. **Andreea,** 29 ani, ofer masaj terapeutic de relaxare, locatie de lux, zona Piata Alba Iulia. Sunt foarte eleganta, finuta si cu bun simt. Rog seriozitate **300 L;** ☎0721.956.329

30. **Andreea,** am revenit, sunt aici pentru a-ti face un masaj de relaxare, vreau si daruiesc discretie si igiena maxima, te astept in locatie usor accesibila si discreta, pentru mai multe informatii nu ezita sa suni. Titan. **80 L;** ☎0723.192.086

31. **Andreea,** blonda, 24 de ani, te astep la un masaj de relaxare si tonifiere a trupului si sufletului intr-un cadru discret si curat din zona Unirii Zepter. **50 L;** ☎0732.260.367

32. **Angela,** Unirii, Angela 42 ani, 170 cm, 52 kg, sunt o femeie matura, senzuala, calma si cu multa experienta de viata, ofer diferite tipuri de masaj domnilor discreti si generosi care stiu sa aprecieze calitatea; **150 L;** ☎0736.190.832

33. **Artemis** Masaj Bucuresti Salon de masaj erotic Artemis Masaj te invita in lumea placerilor !!! www.masajclub.ro ☎0727.861.111

34. **Atingeri** delicate pentru placerea trupului tau Masaj de relaxare pentru placerea simturilor tale. La noi te vei simtii cu adevart bine. Fete, dulci, frumoase, cu experienta. Bar, Jacuzzy, siguranta si discretie 100%.) **150 L;** ☎0722.877.223

35. **Atingeri** pasionale. Masajul erotic oferit de tinerele noastre maseuze este unul dintre primele si simplele mijloace descoperite pentru alinarea suferintelor, rasfatarea trupului si a sufletului intr-o ambianta incitanta, **120 L;** ☎0766.238.084/ 0728.702.675 massage.excess@yahoo.com

36. **Atingeri** patimase. Bucura-te de cele mai diversificate tipuri de masaj sub actiunea uleiurilor esentiale intr-o atmosfera calda, intima si senzuala doar in locatia noastra de lux, localizata pe Strada Traian, nr. 254, **120 L;** ☎0720.525.253/ 0769.850.950

37. **Atingeri** senzuale, masaj senzual, atingeri delicate pentru trupul tau. Domnisoare deosebite. Cadru sigur si discret. Piata Romana, **300 L;** ☎0732.889.966/ 021.316.88.38

38. **Bei** cat poti cu 25 euro in Day&Nightclub vip masaj cu cod reducere 50% anuntulrovip25. Distractie, relaxare, muzica, dans in lounge. Petreceri in camere private. Masaj erotic de la 150 lei, **25 €;** ☎0725.333.555

39. **Berceni,** blonda ofer masaj de relaxare terapeutic body, masaj domnilor discreti si manierati, mai multe detalii la telefon, ☎0735.665.672

40. **Berceni,** rasfat si relaxare, mai multe detalii la telefon, kiss **100 L;** ☎0720.122.278

41. **Bianca,** Berceni, blonda cu forme mature, accentuate, ofer masaj de relaxare domnilor pretentiosi, **100 L;** ☎0724.175.818

42. **Blonda** 29 ani, ofer masaj terapeutic de relaxare, locatie de lux, zona Piata Alba Iulia. Sunt foarte eleganta, finuta si cu bun simt. Rog seriozitate; **300 L;** ☎0729.299.278

43. **Blonda** ofer masaj de relacsare terapeutic cervical, inghinal, in locatia mea de lux amenajata special pentru tine pentru a-ti oferi cele mai bune servicii, **200 L;** ☎0732.568.368

44. **Blonda** reala, selectiva, 29 de ani, ofer masaj de relaxare intr-un ambient deosebit domnilor pretentiosi care apreciaza calitatea, ofer conditii de lux, discretie. Zona centrala, P-ta Alba Iulia. **300 L;** ☎0799.395.416

45. **Blonda** 19 ani te astept intr-o locatie de lux, sa te rasfat cu un masaj de calitate. Dett la tel; **50 L;** ☎0767.141.719

46. **Blonda** 28, blonda reala selectiva ofer masaj de relaxare domnilor care apreciaza calitatea intr-un cadru intim si discret, zona Alba Iulia **200 L;** ☎0732.584.646

47. **Blonda** cu experienta in arta pasajului de relaxare te invit intr-un cadru intim si discret la un masaj cu experienta mai multe detalii la tel; ☎0758.804.949 Popa_popa@yahoo.com

48. **Blonda** selectiva stilata, nonconformista si pasionala. Te astept sa ne cunoastem in cadrul unei sedinte de masaj de relaxare, locatie lux. Mai multe detalii pot fi discutate la telefon. Program 10 - 18 **400 L;** ☎0723.028.698

49. **Blonda** sexy ofer clipe de relaxare. Blonda sexy si discreta ofer masaj, clipe de relaxare domnilor generosi si manierati diverse fantezii mai multe detalii la telefon. **100 L;** ☎0764.364.084

50. **Blonda,** finuta, curata, draguta, 35 de ani, ofer domnilor draguti masaj, clipe frumoase si delicioase, pentru mai multe detalii suna-ma. Te invit in locatie discreta, unde igena si curatenia ma reprezinta; **70 L;** ☎0726.974.363 Mireluta@gmeil.com

51. **Blonda,** rond Alba Iulia, Ana, 28 de ani, blonda cu forme, 1.75 m, 55 kg, frumoasa si educata, singura intr-o locatie de lux, zona Rond Alba Iulia, program nonstop. Poze reale. Mai multe la tel. **200 L;** ☎0734.857.268

52. **Bruneta** 30 ani te astept la mine in locatie sa iti ofer masaj relaxare, poze reale, discretie si seriozitate, Dristor, Baba Novac, **50 L;** ☎0769.183.062

53. **Bruneta** 31 ani ofer masaj de relaxare la domiciliul meu, pt. detalii suna-ma, zona piata Muncii **100 L;** ☎0737.184.035

54. **Bruneta** ofer masaj terapeutic de relaxare, locatie de lux, zona Piata Alba Iulia. Sunt foarte eleganta, finuta si cu bun simt. Rog seriozitate. **300 L;** ☎0722.705.148

55. **Bruneta** reala zona Decebal, buna, am 19 ani, 1.55 m si 45 kg. Ofer masaj de relaxare la mine in locatie. Nu fac deplasari. Pozele sunt 100% reale, pot confirma cu tatuajele. Pentru mai multe detalii te rog sa ma contactezi. **70 L;** ☎0735.967.417

56. **Bruneta** slim, selectiva si open mind, 27 de ani, sunt o fire pasionala si imi place sa ma implic in tot ceea ce fac, te astept la mine domn serios sa-ti ofer cel mai bun body masaj de relaxare cu creme si uleiuri. **300 L;** ☎0721.021.072

57. **Bruneta** Unirii, bruneta, eleganta, finuta si cu bun simt ofer masaj terapeutic de relaxare, selectiva si dornica de experiente noi. **80 L;** ☎0734.055.687

58. **Bruneta,** reala, selectiva, 28 de ani, ofer masaj de relaxare intr-un ambient deosebit domnilor pretentiosi care apreciaza calitatea, ofer conditii de lux, discretie. Zona centrala, p-ta Alba Iulia, **300 L;** ☎0722.705.364

59. **Bruneta,** noua la tine in zona bruneta miniona cu forme, sanii nr 4, 21 de ani. Te astept la mine in locatie pentru un masaj de calitate intr-un ambient intim, poze 100 reale. **80 L;** ☎0720.261.754 Tudosealexandra600@yahoo.com

60. **Bulevardul** Unirii 33, Buna am 23 de ani, sunt o fata draguta, eleganta si stilata, ofer domnilor generosi si stilati masaj de relaxare. Poze reale, confirm cu tatuajele. Bulevardul Unirii; **100 L;** ☎0720.304.020

61. **Buna** buna sunt domnisoara de 21 ani 1,80 inaltime 60 kg zona centrala. Ofer servici de masaj domniilor cu bun simpt. Te astept in locatia mea curata si discreta. Ptr mai multe detali sunati; **100 L;** ☎0768.471.126

62. **Carla** 22 de ani, maseuza draguta si manierata. Vino intr-un ambient discret pentru a te relaxa pe deplin.nu vei fi dezamagit. Doar un telefon ne desparte. Titan bdl 1 decembrie; **60 L;** ☎0728.381.876

63. **Cauti** ceva inedit, am creat special pentru tine un loc incantator, curat, sigur si discret. Salonul cu cele mai frumoase si senzuale fete din Bucuresti te asteapta intr-o atmosfera senzuala si plina de erotism, **120 L;** ☎0769.994.064/ 0732.545.457

64. **Cauti** lux si calitate, lasa-te invaluit de atingerile senzuale ale unei tinere maseuze experta in arta masajului erotic dornica sa-ti ofere cele mai memorabile clipe, doar in incinta salonului Dessiree Masaj, **120 L;** ☎0720.525.253

65. **Cel** mai nou salon din Bucuresti daca esti in cautarea unui loc de relaxare, salonul nostru este alegerea perfecta deoarece calitatea este cuvantul care ne defineste. Cele mai frumoase si dulci maseuze te asteapta. **120 L;** ☎0720.525.253 desiree.masaj@yahoo.com

66. **Cele** mai frumoase fete si o locatie superba sunt ingredientele pentru o ora de neuitat. Daca esti in cautarea unui loc de relaxare salonul nostru este alegerea ideala. Cu siguranta nu vei regreta **150 L;** ☎0765.533.828/ 0731.728.813

67. **Cele** mai rare si exotice tehnici de masaj, cu clavicula, cu sanii, fesele, abdomenul maseuzei. Discretie, frumusete, senzualitate, fantezii si erotism le puteti gasi la 10 incitante domnisoare maseuze. Garantam revenirea si satisfactia totala. **150 L;** ☎0720.335.522 mari.angajari@gmail.com

68. **Central** Best Universitate, Universitate, erotic masaj vrei sa maresti doza de satisfactie, alege masajul erotic la LA'amour dincolo de limita si iti propune o forma noua de placere. Doua maseuze sexy si dornice de aventura, **100 L;** ☎0738.117.156/ 0727.207.118 Infolamour@yahoo.com

69. **Claudia** Blonda reala, selectiva, 29 de ani, ofer masaj de relaxare intr-un ambient deosebit domnilor pretentiosi care apreciaza calitatea, ofer conditii de lux, discretie. Zona centrala, P-ta Alba Iulia, **300 L;** ☎0733.286.717

70. **Claudia** blonda reala, selectiva, 29 de ani, ofer masaj de relaxare intr-un ambient deosebit domnilor pretentiosi care apreciaza calitatea, ofer conditii de lux, discretie. Zona centrala, pta Alba-Iulia. **300 L;** ☎0738.522.914

71. **Clipe** de vis-salon lux. Te-ai gandit vreodata ca mangaierile si atingerile, rasfatul si alintul unei fete, calificata in arta masajului erotic, te pot face sa vibrezi, sa te detasezi de micile sau marile probleme cotidiene? **120 L;** ☎0766.238.084/ 0728.702.675 massage.excess@yahoo.com

72. **Corina,** buna eu sunt Corina pot oferi masaj erotic domnilor manierati intr-un cadru discret, daca stii sa apreciezi calitatea si bunul simt, astept sa ma contactezi. ☎0746.917.682

73. **Corina,** 24 ani, rond Alba Iulia, ofer masaj intr-un cadru intim si discret. Zona centrala, locuiesc singura, foto reale. Rog seriozitate. Mai multe info la telefon. **150 L;** ☎0732.517.242

74. **Cristina** bruneta cu bun simt ofer masaj de relaxare la domiciliul meu, pt detalii suna-ma. Zona piata Muncii **100 L;** ☎0737.184.035

75. **Cristina** bruneta cu bun simt ofer masaj de relaxare la domiciliul meu, pt. detalii suna-ma **100 L;** ☎0737.184.035

76. **Cristina** bruneta cu bun simt, ofer masaj de relaxare la domiciliul meu, pt detalii suna-ma. Zona piata Muncii **100 L;** ☎0737.184.035

77. **Cristina,** bruneta 31 ani, ofer masaj de relaxare la domiciliu, pt. detalii suna-ma. Zona piata Muncii **100 L;** ☎0737.184.035

78. **Cristina,** bruneta cu bun simt, ofer masaj de relaxare la domiciliul meu, pt detalii suna-ma. Zona piata Muncii, **100 L;** ☎0737.184.035

79. **Daria,** vrei sa te relaxezi? Te invit la mine pentru o ora de relaxare prin tehnicile masajului terapeutic, uleiuri fine, atmosfera placuta, locatie centrala. **100 L;** ☎0761.548.965

80. **Darya,** bruneta inalta 1.75 cu 68 kg 30 de ani vino la mine sa te surprind cu un masaj si clipe unice, poze reale 100% zona Zepter **50 L;** ☎0763.154.254

81. **Darya,** buna sunt o bruneta finuta, curata, 30 de ani, 1.75 cu 65 de kg, ofer domnilor draguti un masaj cu clipe frumoase pentru mai multe detalii suna-ma, zona Zepter. **60 L;** ☎0784.986.529

82. **Decebal,** noua in zona ta, noua in zona, ofer masaj de relaxare la mine in locatie. Pozele mele sunt 100% reale. Nu fac deplasari la hotel. **70 L;** ☎0735.967.417

83. **Decebal,** reala 100%, confirm cu tatuajele, buna, te astept la mine la un masaj de relaxare. Pozele mele sunt 100% reale. Vino si convinge-te. Confirm cu tatuajele din poze. I speak english. **60 L;** ☎0729.407.930

84. **Denisa** 28 ani domnisoara cu experienta iti ofer masaj de relaxare, cervical, lombar, prostatic pe masa de masaj intr-un ambient placut si relaxant. Titan, bld Theodor Pallady, **80 L;** ☎0723.192.086

85. **Denisa,** noua in zona te astept pe tine domn serios pt. a-ti oferi un masaj de relaxare plin de surprize intr-un cadru intim. Detalii suplimentare la tel. Titan, Bd. Theodor Pallady **80 L;** ☎0723.192.086

86. **Dessiree** Masaj a creat pentru tine un loc incantator, curat, sigur si discret. Salonul cu cele mai frumoase fete din Bucuresti te asteapta intr-o atmosfera placuta sa descoperi arta masajului de relaxare, **120 L;** ☎0769.994.064/ 0732.545.457 desiree.masaj@yahoo.com www.dessireemasaj.ro

87. **Dessiree** Masaj Atingerile tinerelor noastre domnisoare te vor face sa vibrezi de placeri nebanuite, te vor duce pe culmile extazului si toate astea intr-o atmosfera de basm, locatie de vis, calda, intima. Te astept, **120 L;** ☎0720.525.253/ 0732.545.457

88. **Dessiree** Masaj, masajul erotic oferit de tinerele noastre maseuze este unul dintre primele si simplele mijloace descoperite pentru alinarea suferintelor, rasfatarea trupului si a sufletului intr-o ambianta incitanta **120 L;** ☎0732.545.457/ 0769.850.950

89. **Dessiree** Masaj, alege calitatea masajului de relaxare facut de fete profesioniste, cu uleiuri aromatice intr-un ambient de vis. Te asteptam intr-o locatie curata si discreta, unde vei mai reveni. Strada Traian 254, **120 L;** ☎0732.545.457/ 0769.994.064 dessiree.masaj@yahoo.com

90. **Diana** massage, masaj, visit hotel or your apartment, Diana, senzual lady, brunette, slim , elegant and expert in massage make you feel your senses , gentle. Hotel visit only or visit at your apartment. Call for details. **300 L;** ☎0766.698.140 diana2018diana@yahoo.com

91. **Diana,** 35 ani, singura bruneta finuta, dulce si discreta, atenta la dorintele tale, ofer masaj de relaxare totala super calitate, zona Piata Munci Decebal, **100 L;** ☎0769.857.366

92. **Diana,** best massage, masaj, visit hotel or your ap Diana, brunette, slim, very elegant and expert in massage make you feel very good. Hotel visit or visit your apartment. Elegance and sweet. Best massage (masaj). Unirii, Arc Triumf, Victoriei. Call me. **300 L;** ☎0766.698.140 diana2018diana@yahoo.com

93. **Din** Ucraina cu experienta Te astept la mine intr-o locatie discreta si curata la un masaj de relaxare fara graba, atenta la detalii, cu bun simt. Mai multe detalii la tel., ☎0758.804.949 Popa_popa@yahoo.com,

94. **Doamna** amabila, placuta si comunicativa, ofer masaj de relaxare domnilor cu bun simt ☎0765.339.151

95. **Doamna** casatorita, stilata, masaj de relaxare la domiciliul meu. Mai multe detalii la tel. ☎0722.966.960

96. **Doamna** plinuta comunicativa serioasa cu bun simt te astept la un masaj fara graba ☎0741.645.898

97. **Doamna** 34 reala selectiva ofer masaj de relaxare si erotic zona centrala Alba-Iulia **250 L;** ☎0732.568.575

98. **Doamna** 34 ani, experienta, atestat, ofer masaj de relaxare profesional, masaj terapeutic, cervical, lombar, capilar, locatie centrala, dicretie, o sedinta dureaza o ora si se efectueaza pe masa de masaj. **100 L;** ☎0733.529.054

99. **Doamna** 38 de ani, 1.75 m, 60 kg, ofer masaj de relaxare la domiciliul meu sau deplasare. Mall Vitan, Dristor **200 L;** ☎0735.395.398 dia_rr@yahoo.com

100. **Doamna** 41, stilata si educata calma si rabdatoare ofer masaj de relaxare cu atingeri suave si delicate (cu ulei sau crema) intr-o atmosfera calda linistita, program 10-21. Aer conditionat **100 L;** ☎0740.346.018

101. **Doamna** matura Andreea 36 ani, poze reale 100%, ofer domnilor generosi si manierati masaj de relaxare si intretinere efectuat pe masa de masaj cu uleiuri si creme. Discretie maxima, detalii la tel. Nu rasp. la nr. privat, **100 L;** ☎0751.816.977

102. **Doamna** matura, am revenit, am 50 de ani, sunt singura, plinuta si te astept la un masaj menit sa-ti relaxeze tot corpul. Piata Romana; **50 L;** ☎0738.268.040

103. **Doamna** selectiva, 40 ani, sector 3, masaj de relaxare la mine sau la tine. Sunt apa si foc, alege diferenta. Try to be you. Life is moment, live it. Viva to exito. I speak english. ☎0736.848.706 nicol_pana@yahoo.com

104. **Doamna** singura Sociabila si educata cu bunul simt al umorului ofer masaj de relaxare si tonifiere domnilor manierati la domiciliu meu. Militari, **60 L;** ☎0724.931.269

105. **Doamna,** 38, eleganta, discreta, ofer masaj de relaxare, singura in locatie, poze 100% reale. Bulevard Dimitrie Cantemir, Budapesta, Tineretului, nu rasp la nr privat. Program l-v: 10-20/21. S: 10-14/16, **100 L;** ☎0767.752.256/ 0730.967.399

106. **Dominare** masaj erotic, masaj fantezie, camera speciala dominare la Noblesse Unic, sedinta cuprinde masaj relaxare, body si erotic plus diverse fantezii, cum ar fi dominare, fetish, striptease, lapdance, toys, latex outfit, role-play, **300 L;** ☎0727.148.861

107. **Domnisoara** slim 28 de ani, ofer masaj de relaxare intr-un ambient deosebit domnilor pretentiosi care apreciaza calitatea, ofer conditii de lux, discretie **300 L;** ☎0723.003.252

108. **Domnisoara** slim, noua in domeniu, sociabila, placuta, ofer masaj domnilor seriosi. Va astept cu drag ☎0737.643.223

109. **Doua** doamne mature, Unirii, Nerva Traian, Herbalife oferim un masaj erotic special in 3, noi doua si cu tine, intr-un cadru intim, discret, special amenajat si dotat pentru relaxare. Programarile-telefonic in intervalul 12.-20.00, **400 L;** ☎0743.802.195

110. **Draguta** din Ucraina, stilata rafinata te astept la un masaj de relaxare la mine sau la tine sint in zona Universitate; ☎0740.753.620 raissa.rusu@yahoo.com

111. **Dristor** 2 Dristor 2, Andra 21 de ani, tanara, frumoasa si discreta, ofer momente unice de relaxare domnilor generosi, masaj. Poze reale 100% din locatie, garantez revenirea. Pentru mai multe detalii la telefon; **70 L;** ☎0721.771.041

112. **Dristor** Kaufland, Mihai Bravu, bruneta 31 ani, apetisanta, cu experienta in masajul de relaxare te invit la o sedinta de masaj total la domiciliul meu. Pt alte detalii ma poti suna; **50 L;** ☎0784.515.518

113. **Dristor,** Mc Donald's, aer conditionat, discret, tu alegi tariful 60 lei, 120 lei ora, Iulia am 25 ani, curata, locatie civilizata, servicii de calitate relaxare, ma implic, calitate, te astept cu placere, Dristor, bloc stradal, parcare, vino, **60 L;** ☎0728.425.236

114. **Dristor,** noua in zona ta, buna, ma numesc Alina, am 25 de ani, te astept in locatia mea curata si discreta pentru un masaj de neuitat, ofer masaj de relaxare domnilor manierati si cu bun simt. Suna-ma si nu vei regreta. **70 L;** ☎0727.525.886/ 0727.525.886

115. **Emilia** Snagov, bruneta foarte discreta, slim, inalta 1. 75 m, nonconformista, maseuza cu experienta, ofer diverse tipuri de masaj numai la domiciliul meu dlor ce doresc sa evadeze putin din cotidian. Foto reale; **200 L;** ☎0728.679.434

116. **Eroii** Revolutiei ofer masaj intr-o locatie curata si foarte discreta. Sunt o tipa de 36 ani 1, 72, 52 kg, blonda, foarte vesela si comunicativa. Detalii la tel. Program 10-19. **60 L;** ☎0740.291.892

117. **Eroii** Revolutiei, tanara.1.70 m, 50 kg, 27 de ani, ingrijita si educata, te astept la un masaj de relaxare si multe alte surprize. Curatenie si discretie in adevaratul sens al cuvantului. Poze reale; **100 L;** ☎0785.530.609

118. **Eroii** Revolutiei, noua in zona, Diana, servicii totale de calitate, Eroii Revolutiei, tanara simpatica bine dispusa, te astept la un masaj total de calitate. Vino sa ne cunoastem. **100 L;** ☎0785.530.582

119. **Erotic** Massage Bucharest Sweet Touch is the ideal place for gentlemen looking for a place full of sensuality, elegance, luxury and discretion. Our masseuses will make you experience the most beautiful and sensual moments. **50 €;** ☎0784.522.572/ 0751.770.600 salon-sweettouch@yahoo.com

120. **Estera,** 50 ani plus, doamna stilata rafinata culta selectiva, ofer masaj de relaxare si terapeutic fara graba, garantand eficienta, igiena, implicarea. Locatie de lux ☎0724.184.287

121. **Eva,** Natasha, Vichy, Raluca, Michy, Izza, Vera, Emy, Sorina, Sasha sunt cateva nume ale fetelor din salonul nostru. Cauti pasiune si extaz, discretie si lux, calitate si igiena? Aici este locul perfect pentru a beneficia de un masaj extraordinar, **120 L;** ☎0728.702.675/ 0766.238.084 massage.excess@yahoo.com

122. **Excess** Massage va invita sa va relaxati intr-un loc incantator, elegant, sigur si discret. Salonul nostru va ofera o gama variata a serviciilor de masaj: relaxare, terapeutic, body, erotic. **120 L;** ☎0763.369.660

123. **Fantasy** Erotic Massage Bucharest, At Fantasy Massage what you see is always what you get! Make an apppointment right now for the best massage experience in town! Gallery and prices on our website: www.fantasymasaj.ro **180 L;** ☎0731.959.382 fantasymasaj@yahoo.com

124. **Favorit,** roscata stilata, 35 de ani, ofer masaj numai la domiciliul meu d-lor discreti si generosi. Locuiesc singura intr-o garsoniera, am 63 kg, 1.68 m, mai multe detalii la tel., este loc de parcare. **60 L;** ☎0731.784.820

125. **Favorit,** satena stilata, 35 de ani, ofer masaj numai la domiciliul meu d-lor discreti si generosi. Locuiesc singura intr-o garsoniera, am 62 kg, 1.68 m, mai multe detalii la tel., este loc de parcare **60 L;** ☎0731.784.820

126. **Fete** noi, club si salon de masaj erotic nou va invitam intr un day and night erotic club si salon de masaj erotic. Asiguram distractie, companie, dans la bara, lap dance, striptease, jacuzzi, masaj erotic cu tehnici speciale **150 L;** ☎0725.333.555 mari.angajari@gmail.com

127. **Fete** noi, locatie lux, simte atingerile patimase ale tinerelor noastre maseuze in timp ce te rasfata, implinindu-ti fanteziile doar prin tehnici specifice care apartin tainelor erotice ale masajului, oferindu-ti placere, **120 L;** ☎0728.702.675/ 0728.702.675 massage.excess@yahoo.com

128. **Finuta** si draguta, te astept intr-o locatie discreta si curata, pentru un masaj de relaxare si tonifiere, pentru mai multe detalii suna-ma. Unirii, Zepter. **60 L;** ☎0725.473.852

129. **Flori,** masaj profesional pt persoanele care stau mult pe scaun se insista pe zona lombara, nervul sciatic, picioare, muschii fesieri. Se poate masa zona cervicala, punctele de la cap, punctele de pe fata pt ☎0746.910.452

130. **Hei,** buna, sunt Anna roscata cu stil, Baba Novac Buna dragii mei va invit in locatia mea (Baba Novac posta) pentru a va oferi un masaj de relaxare si multe alte fantezii. Nu ai ce regreta. Am si o colega foarte simpatica si manierata, **100 L;** ☎0784.971.747 andreeabadea3005@yahoo.com

131. **High** class masaj de calitate, terapeutic, body si de relaxare, aromatherapy, igiena, central, recomandat persoanelor care doresc intimitate, **300 L;** ☎0734.013.158

132. **Inna,** miniona, o doamna cu un caracter aparte, matura, mereu aceeasi, dar intotdeauna altfel, maseuza cu experienta ofer masaj terapeutic si de relaxare numai la domiciliul meu din zona Dorobanti, ☎0757.266.841

133. **Ioana,** noua in zona ta, Ioana, 23 ani, ofer masaj relaxare la domiciliul meu, poze reale, zona Baba Novac rond. **50 L;** ☎0784.318.979

134. **Iti** doresti tandrete si pasiune, lasa-te purtat intr-o lume a placerilor erotice, invadata de muzica relaxanta, alaturi de tinere maseuze dornice sa-ti ofere clipe de neuitat intr-un ambient intim si senzual. Salon lux, fete superbe **120 L;** ☎0766.238.084/ 0728.702.675 massage.excess@yahoo.com

135. **Iti** doresti tandrete si pasiune? Excess massage va ofera cea mai placuta experienta de relaxare totala prin arta masajului erotic, intr-o atmosfera invaluita in mirosuri afrodisiace alaturi de trupurile senzuale ale tinerelor noastre, **120 L;** ☎0766.238.084/ 0728.702.675 massage.excess@yahoo.com

136. **Jolie** te asteapta pentru un rasfat brazilian, buna, numele meu este Jolie sunt 100% brazilianca te astept intr o atmosfera discreta in cea mai deplina curatenie pentru a te rasfata cu un masaj asa cum meriti. I speak english; **140 L;** ☎0727.646.456 royalplace.massage@gmail.com

137. **Jovial** Place Masaje profesionale incepand de la 80 ron-h. Te asteptam sa experimentezi placerea unui masaj asa cum nu ai visat, **100 L;** ☎0763.581.129

138. **Kamy,** tanara, 21 de ani, roscata cu ochi caprui, ofer masaj de relaxare fara graba si fara fite, in locatia mea de lux. Poze reale. Aer conditionat **100 L;** ☎0761.049.966

139. **La** cuibusor cu fete dragute, mai multe fete dragute profesioniste va asteptam la noi la masaj de relaxare de mai multe feluri masaj nud, masaj body.masaj terapeutic. Cu jacuzzi ?i sauna, cu lengerie noua, locatie discreta, ☎0758.426.587 Popa_popa@yahoo.com,

140. **La** mine sau la tine deplasari, sector 6, buna sunt Oana te astept la mine sau vin eu la tine sa te rasfat cu un masaj dulce si tandru total. ☎0786.464.697

141. **La** mine, Unirii Zepter, poze reale, blonda, 1.68 cm, 50 kg, 23 ani, ofer masaj de relaxare. Garantez poze reale si revenirea ta. Calma, finuta si discreta, te astept intr un cadru intim si relaxant. **50 L;** ☎0785.756.020

142. **La** mine, zona Burebista, buna, sunt Bianca, te astept in noua mea locatie din zona Burebista pentru o ora de masaj total de relaxare, poze 100% reale, mai multe detalii la telefon, 80 ron-30 min, 120 ron-o ora. **80 L;** ☎0786.612.304

143. **La** mine, zona Unirii, poze reale 100% noua in zona. Calma, finuta si rafinata, te astept in locatia mea foarte curata si discreta pentru masaj de relaxare de cea mai buna calitate. Te asigur ca vei reveni. 80 ron 30 min, 120 ron 1h. **80 L;** ☎0785.754.500

144. **La** tine sau la hotel Anemona, bruneta slim ma deplasez la tine sau la hotel pentru un masaj de relaxare la domiciliul clientului sau la hotel, pentru mai multe detalii contacti-ma, program non stop, **100 L;** ☎0728.432.736

145. **La** tine sau la hotel Bruneta, 27 ani, 57 kg, 1,65. Ofer masaj de relaxare, pentru mai multe detalii contactati-ma, **300 L;** ☎0765.346.973/ 0765.346.973

146. **La** tine sau la mine, doamna discreta, 42 de ani, ofer masaj de relaxare domnilor serio?i si generosi. Draguta la fata si alba la ten, adevarat doamna din poze, civilizata si normala. In the same way, I will remember you. I speak english. Driator, non stop, **150 L;** ☎0736.848.706

147. **La** tine sau la mine, doamna selectiva 42 de ani Ofer masaj de relaxare domnilor generosi si seriosi. Draguta, apa si foc, sunt mai dulce ca vioara pentru prezenta ta. Doamna din poze, alege diferenta. Also I speak english. Dristor, non stop, **150 L;** ☎0736.848.706

148. **Laura,** bruneta dulce, fara fite, amabila si rabdatoare. Te invit la mine pentru masaj total de calitate intr-o locatie cu igiena si discretia maxima. Garantat vei reveni, poze reale 100 % **50 L;** ☎0742.372.362

149. **Laura,** pustoaica 18 ani, masaj erotic nud, priveste cu atentie pozele mele. Ei bine, realitatea e chiar si mai frumoasa deoarece eu nu sunt prea fotogenica. Energizeaza-te instant la un masaj erotic cu o pustoaica jucausa la Noblesse Unic. **200 L;** ☎0727.148.861

150. **Lora.** Buna, te a?tept intr-o locatie selecta, discreta pentru a-ti oferi un masaj de relaxare special, **50 L;** ☎0769.769.949

151. **Lory** 25 ani, am revenit, lasa-te surprins de arta masajului in compania mea la domiciliul meu intr-un cadru intim si discrer. Detalii suplimentare la tel. Titan bld Theodor Pallady. **80 L;** ☎0723.192.086

152. **Mall** Vitan Poze reale dovedesc cu tatuajele, buna, Sara, blonda, ochii caprui, 1.62 inaltime, 50 kg, te astept la mine pentru masaj de relaxare placut, locatie curata si discreta, pozele sunt recente facute la locatie Zona Mall Vitan **200 L;** ☎0720.184.898

153. **Maria** la mine sau la hotel, sunt Maria si te astept in locatia mea pentru un masaj de relaxare totala; **100 L;** ☎0768.456.699 Maria_scumpika@yahoo.com

154. **Masaj** de relaxare la domiciliul meu. Mai multe detali la tel. Zona centrala; ☎0727.031.486

155. **Masaj** (Baba Novac Posta) new & hott masaj total buna suntem Ana si Deea. Te invitam in locatia noastra discreta igienica si primitoare pentru a-ti oferii un masaj si clipe unice de relaxare cum nu ai mai intalnit. Actual roscate; **100 L;** ☎0784.971.747

156. **Masaj** cu Valentina, te invit la un masaj erotic cu experienta, fara graba, sigur nu lipsesc discretie si igiena, ☎0758.804.949 Popa_popa@yahoo.com,

157. **Masaj** de relaxare doresti compania unei dne mature 40+? Vino sa dezvalui misterul si pasiunea. Vino sa simti magia masajului terapeutic, sa-ti relaxezi trupul si sufletul. Toate acestea te vor face sa spui ma voi intoarce; ☎0721.920.177/ 0721.913.791

158. **Masaj** de relaxare de calitate alege un masaj profesional de relaxare adevarata, tonifiere si intretinere corporala efectuat pe masa de masaj intr-o atmosfera placuta ( muzica linistitoare, curatenie, discretie, igiena); **100 L;** ☎0731.093.149 liviu.c.georgescu@gmail.com

159. **Masaj** de relaxare si la 4 maini, pregateste-te sa iti surprinzi simturile prin alegerea unui masaj care te ajuta sa iti recapeti starea de buna dispozitie, relxare si detasare. Programarile se fac cu 2 zile inainte. **60 L;** ☎0767.334.241 vodanovici-ionut@yahoo.com

160. **Masaj** de relaxare totala la domiciliul meu, zona Tineretului, pentru mai multe detalii, suna-ma **60 L;** ☎0767.450.188

161. **Masaj** de relaxare totala selectiv, doamna matura. 350 Ron **350 L;** ☎0786.650.782

162. **Masaj** de relaxare, buna ma numesc Renata si te astept la mine in locatie pentru a te rasfata cu un masaj de neuitat unde vei avea parte de liniste discretie si curatenie; **70 L;** ☎0768.951.486

163. **Masaj** de relaxare, Miruna 20 de ani, poze reale si recente, te astept in locatia mea curata si discreta pentru un masaj de relaxare de neuitat, te asigur ca vei reveni cu drag la mine, igiena si discretie, program L-D 8-20 **150 L;** ☎0737.498.134 ana_ana0051@yahoo.com

164. **Masaj** de relaxare, 13 Septembrie cu Panduri tanara maseuza 24 ani, ofer masaj de relaxare la domiciliul meu, programari cu 30 minute inainte, program L-D 9:00 - 22:30, no sex **100 L;** ☎0785.652.719 Loredana_lory86@yahoo.com

165. **Masaj** de relaxare, terapeutic si anticelulitic, masajul se poate realiza la domiciliul dumneavoastra sau la cabinet ( zona Mall VItan )Terapeut cu atestat(barbat) Ofer masaj de: relaxare, tonifiere, anticelulitic, terapeutic si medical; **70 L;** ☎0736.191.636 cabinet@terapeuticmasaj.ro

166. **Masaj** domiciliu, masaj hotel, relaxare Bucuresti, masaj de relaxare la domiciliul clientului. **100 L;** ☎0722.687.857 liviu-claudiuiancu@gmail.com

167. **Masaj** erotic Bucuresti Bucura-te de cele mai diversificate tipuri de masaj sub actiunea uleiurilor esentiale intr-o atmosfera calda, intima si senzuala doar in locatia noastra de lux, localizata pe strada Traian nr. 54, **120 L;** ☎0720.525.253

168. **Masaj** erotic Bucuresti. Bucura-te de cele mai diversificate tipuri de masaj sub actiunea uleiurilor esentiale intr-o atmosfera calda, intima si senzuala doar in locatia noastra de lux, localizata pe Strada Traian, nr. 254, **120 L;** ☎0720.525.253

169. **Masaj** erotic cu cele mai frumoase domnisoare, te asteptam la noi intr-o locatie de lux sa descoperi cat de dulci si pasionale putem fi. Impreuna vom atinge culmile placerii intr-o ora de neuitat. Suntem tot ceea ce cauti. Zona Domenii. **150 L;** ☎0765.533.828/ 0731.728.813

170. **Masaj** erotic Fantasy Calea Floreasca te invita la un masaj erotic de calitate intr-o loca?ie discreta si amenajata cu gust pe Calea Floreasca. Te asteptam, **120 L;** ☎0731.959.382 fantasymasaj@yahoo.com

171. **Masaj** erotic Floreasca, senzatii intense si un masaj erotic de neuitat. Fantasy Masaj este locul in care gasesti atmosfera perfecta pentru stimularea simturilor sexuale. Folosim doar poze reale cu fetele din salon. **180 L;** ☎0731.959.382 fantasymasaj@yahoo.com

172. **Masaj** erotic pentru inima, trup si suflet, incalzeste-ti inima, trupul si sufletul cu o sedinta fierbinte de masaj erotic si sauna la cel mai bun salon de masaj erotic din Bucuresti. Atmosfera, senzualitate, profesionalism si discretie. ☎0732.889.966/ 021.316.88.38

173. **Masaj** erotic pentru trup si suflet zona Cotroceni seductie erotica cu domnisoare frumoase si sexy intr-o atmonsfera intima si relaxanta. La Nirvana Masaj orice serviciu ales este realizat in cele mai bune conditii de catre superbele noastre maseuze, **170 L;** ☎0721.904.419/ 0764.585.331 Masaj.nirvana@yahoo.com

174. **Masaj** erotic, Bianca, roscata reala, maseuza reala 100%, care iti poate oferi acel masaj de relaxare de care ai nevoie atunci cand vrei sa scapi de stresul acumulat sau de rutina zilnica; ☎0742.395.472

175. **Masaj** erotic, domnisoare frumoase te asteapta intr-un cadru intim si discret. Atingerile pasionale, devotamentul si finetea cu care te vor trata te vor face sa uiti grijile si sa depasesti barierele placerii. **120 L;** ☎0732.545.457

# PRESTĂRI SERVICII

176. **Masaj** erotic, domnisoare superbe te invitam sa traiesti o experienta de care fiecare barbat merita sa aiba parte cel putin o data in viata. Scopul nostru este placerea si satisfactia ta. Te asteptam, **150 L;** ☎0731.398.991/ 0751.770.600 salonsweettouch@yahoo.com

177. **Masaj** erotic, Jacuzzi, Petreceri, Decebal Sweet Touch este locul ideal pentru domnii care cauta un loc plin de senzualitate, eleganta si rafinament. Maseuzele noastre te vor face sa traiesti cele mai frumoase si senzuale clipe. Te asteptam; **150 L;** ☎0731.398.991/ 0751.770.600 salonsweettouch@yahoo.com

178. **Masaj** erotic, tantric, jacuzzi, la hotel pentru domni ce stiu sa aprecieze calitatea si care se respecta. Oferte jacuzzi, free bar, la noi sau hotel, pentru detalii si programari sunati, zona Decebal, **150 L;** ☎0731.398.991/ 0751.770.600 salonsweettouch@yahoo.com

179. **Masaj** erotic, tehnici spectaculoase, brand 12 ani garantam dubla satisfactie. Suntem 10 maseuze pe toate gusturile. Dedicate, ascultatoare sau rebele. Nu te lasam nesatisfacut.Tehnici rare, tehnica claviculei, **150 L;** ☎0728.557.788 mari.angajari@gmail.com

180. **Masaj** la domiciliu, respecta-ti corpul maseur serios, cu experienta de peste 8 ani ofer servicii de masaj la domiciliu: masaj relaxare, anticelulitic, drenaj limfatic, reflexo, sportiv, lomilomi, etc. Mai multe detalii la telefon ☎0737.691.456

181. **Masaj** la hotel sau la salon daca esti in cautarea unui loc de relaxare, salonul nostru este alegerea perfecta deoarece calitatea este cuvantul care ne defineste. Cele mai frumoase si dulci maseuze iti vor oferi o experienta unica. **120 L;** ☎0732.545.457/ 0769.850.950

182. **Masaj** la hotel sau la Salon Mosilor, fete frumoase cu experienta va ofera masaj de relaxare si erotic direct in camera dvs. de hotel sau la salonul nostru. Nu trebuie sa va deplasati, noi venim direct la dumneavoastra, daca ne chemati, **120 L;** ☎0769.994.064/ 0732.545.457

183. **Masaj** la tine sau la hotel blonda 165 cu 50 d kg vin la tine pentru ati oferi un masaj deosebit; ☎0731.536.906

184. **Masaj** la tine sau la hotel buna sunt o blonda fara fite iti ofer un masaj deosebit mai multe detali la tel. pupici; ☎0731.536.906

185. **Masaj** la tine sau la hotel, sunt o blonda frumoasa si sexi, iti ofer un masaj deosebit de relaxare, pentru mai multe detalii, suna-ma, deplasari, ☎0731.536.906

186. **Masaj** Lucky Love, azi promotie exceptionala, un striptease gratuit alaturi de cele mai fermecatoare, senzuale si frumoase fete. Masaj de relaxare, erotic, body masaj, striptease, intim ladies show. **130 L;** ☎0722.110.003/ 0754.035.723

187. **Masaj** profesional, masaj de relaxare, cervical, capilar, pe masa de masaj, sunt singura locatie centrala (ac), pozele imi apartin, ☎0770.107.153

188. **Masaj** relaxare ofer masaj relaxare si servicii de cosmetica, locatie intima discreta curata **150 L;** ☎0731.601.134

189. **Masaj** sector 5 Miruna 25 de ani, poze reale si recente, te astept in locatia mea curata si discreta pentru un masaj de relaxare de neuitat, te asigur ca vei reveni cu drag la mine, igiena si discretie **150 L;** ☎0736.566.114 Karinacarina@yahoo.com

190. **Masaj** special dominare si fantezie servicii Vip Sedinte speciale, cu masaj de dominare si fanteziii, fetish, toys si accesorii, intr-un labirint al placerii. Caliatetea serviciilor garantata. Lucrez si cu asistenta la cerere. Vin si la Hotel. **250 L;** ☎0746.755.197

191. **Masaj** suedez, experimentata in terapii bioenergetice, varsta 28 ani, ofer masaj suedez de relaxare. Durata o ora jum, zona centrala. **150 L;** ☎0723.473.209/ 0723.473.209

192. **Masaj** tantric pasional, rasfat in jacuzzi Va asteptam sa va relaxati corpul si mintea, intr-o locatie ce provoaca dependenta. Armonia oferita de noi o sa va ajute sa simtiti adevarata placere a masajului erotic sau jacuzzi cu mai multe fete. **200 L;** ☎0731.398.991/ 0751.770.600 salonsweettouch@yahoo.com

193. **Masaj** terapeutic, alexa nou venita in Bucuresti ofer masaj terapeutic de calitate domnilor pretentiosi. Poze reale locatie curata si discreta, Berceni, **60 L;** ☎0732.791.155

194. **Masaj** terapeutic, Berceni noua in zona 28 de ani. Carla ofer masaj de relaxare terapeutic, poze 100% reale, mai multe detalii la telefon **100 L;** ☎0784.167.764

195. **Masaj** total, in zona, singura in locatie, daca te-ai saturat sa vezi ceva in poze si la usa, sa gasesti alceva te asigur ca la mine nu este cazul. Discretie si cu bun simit. **80 L;** ☎0721.821.385 adelacristina2003@gmail.com

196. **Masaj,** Cristina 39 ani, ofer masaj de relaxare la domiciliul meu. Te astept cu drag. Zona centrala. ☎0724.975.229

197. **Masaj,** Oana, vino sa te relaxezi in locatia mea Dristor 2, cu un masaj deosebit, garantez revenirea, mai multe detalii la telefon atunci. **70 L;** ☎0765.127.530

198. **Masaj,** Rebeka, bruneta reala, selectiva 30 de ani, 170 cm, ofer masaj de relaxare, body masaj erotic intr-un ambient deosebit domnilor pretentiosi care apreciaza calitatea, ofer conditii de lux, **300 L;** ☎0799.272.214 rebecca2016r @yahoo.com

199. **Masaj,** Noua in Bucuresti Larisa 24 de ani ofer masaj, calitate. Pozele imi apartin in totalitate, mai multe detalii la telefon. **80 L;** ☎0720.136.506 Tudosealexandra600@yahoo.com

200. **Masaj,** noua in oras, blonda finuta, masaj, suna-ma pentru mai multe detalii, **150 L;** ☎0735.738.876 Aale539@yahoo.com

201. **Masaj,** pasiune si extaz, seductie erotica cu domnisoare sexy si atragatoare intr-o atmosfera intima si relaxanta. Vei simti rasfatul oferit de catre o domnisoara experta in arta pasiunii, dornica sa-ti relaxeze trupul. **120 L;** ☎0728.702.675/ 0766.238.084 massage.excess@yahoo.com

202. **Masaj,** Rebeca la tine sau la hotel, masaj de relaxare si terapeutic pentru mai multe detalii nu ezita sa ma contactezi ☎0721.553.464

203. **Maseaza** mulatra, mai multe fete ?i mulatra te vorr masa te vor relaxsare cu mainile si sanii lor fermecatori, intr-o locatie discreta si curata, garantie..(vei mai reveni), ☎0758.536.176 Popa_popa@yahoo.com,

204. **Maseur** cu experienta 100 %, va primesc la sedinta de masaj de relaxare tahiki, se face pe tot corpul de la talpa picior pana la cap si ureche timp 1h, va rog seriozitate; **70 L;** ☎0725.285.648 costineb@yahoo.com

205. **Maseuza** cu experienta, discreta, comunicativa, ofer masaj de relaxare dlor generosi. Zona Splaiul Unirii; ☎0723.720.653

206. **Maseuza** cu experienta, te invit la un masaj de relaxare sunt slim draguta si atenta la cerintele tale locatie discreta si curata zona piata Rosetti, ☎0755.801.714 raissa.rusu@yahoo.com

207. **Maseuza** efectuez masaj, zona Militari, maseuza efectuez terapie, masaj de relaxare si anticelulitic intr-un ambient cu aromoterapie. Sedinta dureaza 70 minute 80 Lei, zona Militari **80 L;** ☎0751.358.338

208. **Maseuza** slim Cristina, tinerica cu bun simt te invit la un masaj de relaxare la locatiea mea discreta ci curataa in zona Universitate, ☎0758.669.313 raissa.rusu@yahoo.com

209. **Maseuza,** departe de stresul cotidian, arta masajului te va destinde. Erotismul si pasiunea te vor purta pe aripile diafane catre insula numita extaz. Zona Baba Novac **60 L;** ☎0736.682.267

210. **Maseuze** tinere, reale 100%! Slim blonda si bruneta Doua maseuze 21 si 25 de ani, reale oferim impreuna si separat masaj de relaxare. Locatie ultra centrala de Lux. Discretie, igiena, confort, parcare, jacuzzy si siguranta. Deplasare si la hotel **150 L;** ☎0764.182.119

211. **Matura,** eleganta, masaj erotic nud, show, doamna calda si pasionala ofer atingeri tandre, masaj erotic body nud, mici surprize domnilor interesati de clipe unice de relaxare, intimitate. Posibil la tel.5/15 min. Seriozitate. M. Bravu, **100 L;** ☎0726.803.363

212. **Maya** la tine sau la hotel, masaj de relaxare si terapeutic pentru mai multe detalii nu ezita sa ma contactezi; **200 L;** ☎0768.456.699 Maya_brunetika@yahoo.ro

213. **Miki** 28 ani, noua in zona, finuta cu mult bun simt, ofer masaj de relaxare domnilor educati, la domiciliul meu Zepter. **100 L;** ☎0725.080.102

214. **Militari** Residence, noua in zona. Te astept pentru ati efectua un masaj de relaxare profesional, masaj body si plus alte fantezii. Pentru mai multe detalii la telefon. **100 L;** ☎0720.579.174

215. **Miniona** skinny ofer domnilor masaj, exclus sex, intr-un ambient intim si discret. sunt singura in locatie, discretie maxima, nu suna pentru sex, nu sunt escorta, nu ofer contact sexual. Sunt noua in domeniu, ☎0736.737.499

216. **Mirela** 27 ani, noua in zona si in locatie te astept la un masaj de relaxare la domiciliul meu curat si discret Zepter, **50 L;** ☎0725.134.038

217. **Miruna,** La mine, la tine, sau la hotel, ofer clipe de neuitat domnilor generosi, pentru mai multe detalii nu ezita sa ma contactezi, **100 L;** ☎0785.444.827

218. **Mister** si seductie, lux si calitate Masajul erotic oferit de tinerele noastre maseuze este unul dintre primele si simplele mijloace descoperite pentru alinarea suferintelor, rasfatarea trupului si a sufletului intr-o ambianta incitanta, **120 L;** ☎0720.525.253/ 0732.545.457

219. **Monica,** blonda reala, selectiva, 29 de ani, ofer masaj de relaxare intr-un ambient deosebit domnilor pretentiosi care apreciaza calitatea, ofer conditii de lux, discretie. Zona centrala, p-ta Alba-Iulia **300 L;** ☎0723.928.848

220. **Monica,** bruneta reala 1.68 cu 60 kg 30 de ani, selectiva si plina de pasiuni si erotism si foarte dulce e astept la un masaj, suna-ma zona Zepter, **40 L;** ☎0731.289.615

221. **Nemtoaica** blonda, frumoasa si stilata, 1.78m, 58 kg, ochii albastri, iti ofer masaj de neuitat in locatia mea. Zona bvd. Unirii, mai multe detalii la tel., **100 L;** ☎0765.763.308

222. **Nicole,** masaj, blonda reala cu ochii albastri, educata, frumoasa si stilata, 27 de ani, 1,76 m, 60 kg, te astept pe tine, domn manierat, generos si cu bun simt, sa petrecem clipe de neuitat in dormitorul meu. Poze reale. **100 L;** ☎0732.662.573

223. **Obor,** doamna 45 ani ofer masaj de relaxare la domiciliul meu. Ofer si cer seriozitate, mai multe detalii la tel., **50 L;** ☎0764.738.593 voiculescusonya@yahoo.ro

224. **Paradise** Island Salon Oferiti-va un rasfat uimitor de 5 stele,cu preturi incepand de la 150 lei/ 60 min. La noi va veti simti o celebritate. Locatie centrala, deosebita de ce exista pe piata, vila de lux, **150 L;** ☎0722.348.094 orientalblackemma@hotmail.com

225. **Pasiune** si tandrete Abandoneaza toate cautarile si lasa-te purtat pe culmile placerii doar la Excess Massage, de pe Strada Baba Novac 9i, locul potrivit pentru momentele tale de erotism, unde te poti destinde total **120 L;** ☎0763.369.660

226. **Pasiune,** erotism, intimitate, doamna matura Muncii te astept sa te rasfat, sa te alint cu un masaj body erotic, cu uleiuri fine, plus multe alte surprize placute in compania unei doamne mature, pasionale cu sani mari, naturali. Posibil la tel.5/15m, **100 L;** ☎0729.443.193

227. **Piata** Muncii, maseuza, 25 de ani, 1.60 m, 50 kg, cu mult bun simt, mereu cu zambetul pe buze, astept doar persoane civilizate in locatia mea pentru un masaj de relaxare. Pozele sunt reale, nu insista, **200 L;** ☎0720.084.742

228. **Placerea** ta, Lamour Vrei sa maresti doza de satisfactie, alege masajul erotic la LA'amour. Placere unica, masaj erotic special. Vino traiesti o experienta de care fiecare barbat merita sa aiba parte, **100 L;** ☎0738.117.156/ 0727.207.118 infolamour@yahoo.com

229. **Plinuta,** Berceni 36 ani, ardeleanca comunicativa, placuta,.te astept la un masaj placut, fara graba, ☎0741.645.898

230. **Poze** reale, Delia 19 ani, fitness model, poze reale, te asteapt pentru a petrece o ora de neuitat prin cel mai bun masaj, I speak english, locatia este intr-o zona centrala in conditii de discretie si igiena, ac, prosoape curate. **140 L;** ☎0727.646.456 royalplace.massage@gmail.com

231. **Rasfat** fara limite doar la Excess Massage Lasa-te invaluit de atingerile senzuale ale unei tinere maseuze experta in arta masajului erotic dornica sa-ti ofere cele mai minunate clipe, doar in incinta salonului Excess Massage pe str Baba Novac, **120 L;** ☎0766.238.084/ 0766.238.084 massage.excess@yahoo.com

232. **Rasfat** si calitate Dessiree va ofera masaj erotic de calitate oferit de domnisoare superbe, experte in arta masajului erotic. Va asteptam pe str. Traian, nr. 254 (intersectia Calea Mosilor cu Mihai Eminescu), **120 L;** ☎0732.545.457/ 0769.994.064 desiree.masaj@yahoo.com

233. **Rebeca,** selectiva si open mind, 27 de ani, sunt o fire pasionala si imi place sa ma implic in tot ceea ce fac, te astept la mine domn serios sa-ti ofer cel mai bun body masaj de relaxare cu creme si ulei. **250 L;** ☎0799.272.214

234. **Relax** and reflexotherapy massage, new photos, complete service, attitude pro customer, near old town, you are welcome. Please look my video here and then you call me. **460 L;** ☎0040721609296

235. **Relaxare,** discretie, singura, a.c. Doamna matura, 35 ani, iti ofer masaj reconfortant sau tonifiant, personalizat dupa preferinte si alte surprize placute, discretie, singura. Detalii la telefon, **180 L;** ☎0726.925.608

236. **Rond** Alba Iulia Buna sunt Denisa si te astept intr-o locatie selecta curata discreta penru a-ti oferi un masaj de relaxare, pozele sunt 100%reale, **50 L;** ☎0769.770.956

237. **Roscata** rubensiana cu ochii albastri ca marea, bisexuala te asteapta intr-un cadru intim unde formele mele iti vor oferi un masaj de relaxare, nu ezita sa ma contactezi, pozele reale, Anna **100 L;** ☎0770.957.924

238. **Rosse** Marie, poze reale, 140 ron, fara graba, speak en. Superba Rosse-Marie te asteapta intr-o locatie centrala de lux, curata, parfumata pentru a te rasfata cu cel mai bun masaj asa cum meriti. Prea multe vorbe sunt de prisos, te astept sa ma cunosti, **140 L;** ☎0727.646.456 royalplace.massage@gmail.com

239. **Roxana,** blonda reala, 22 ani ofer masaj de relaxare intr-un ambient deosebit domnilor pretentiosi care apreciaza calitatea, discretia si curatenia. Titan, bd. Theodor Pallady **80 L;** ☎0735.232.246

240. **Roxana,** noua in zona, Ofer masaj de relaxare fara graba si fite intr-o locatie curata si discreta. Titan, bld Theodor Pallady, **80 L;** ☎0735.232.246

241. **Roxy,** prin atitudinea mea seductiva si personalitatea pasionala vei vedea ce inseamna cu adevarat timpul petrecut in compania unei domnisoare ofer masaj de relaxare si body masaj, masaj terapeutic **200 L;** ☎0736.674.940

242. **Rubin** Masaj, daca esti in cautarea unui loc de relaxare, salonul nostru este alegerea perfecta. Aici gasesti tot ce doresti, **100 L;** ☎0765.505.383

243. **Salon** lux Baba Novac Abandoneaza toate cautarile si lasa-te purtat pe culmile placerii doar la Excess Massage de pe strada Baba Novac 9i, locul potrivit pentru momentele tale de erotism unde te poti destine total, **120 L;** ☎0728.702.675/ 0766.238.084 massage.excess@yahoo.com

244. **Salon** lux Baba Novac incita-ti imaginatia alaturi de trupuri apetisante si miscari lascive, pune in practica cele mai ascunse fantezii, renunta la inhibitii si alatura-te celor mai pasionale si jucause domnisoare experte in masaj, **120 L;** ☎0766.238.084/ 0728.702.675 massage.excess@yahoo.com

245. **Salon** lux Baba Novac Seductie erotica cu domnisoare sexy si atragatoare intr-o atmosfera intima si relaxanta. La Excess Massage cele mai frumoase si talentate maseuze va pot oferi o sedinta de masaj memorabila, **120 L;** ☎0728.702.675/ 0766.238.084 massage.excess@yahoo.com

246. **Sani** mari frumosi, eleganta, pasionala, doamna matura cu sani mari, te voi alinta cu un masaj incendiar, body-erotic nud plus alte momente placute, intr-un cadru intim, discret. Seriozitate, parcare,. la tel 5/15 min/ **100 L;** ☎0729.443.193

247. **Senzuala,** te astept pt a-ti impartasi tainele masajului. Locatie curata si foarte discreta. Vino sa descoperi culmile placerii. Kiss. **150 L;** ☎0724.143.920

248. **Servicii** complete de masaj, atitudine pro client langa metrou Piata Unirii 2 Old Town, locatie cu toate conditiile, confort lux te vei simti placut. Confirm realitatea pozelor cu video si cu chipul meu, ma vezi la usa cand iti deschid **250 L;** ☎0721.609.296

249. **Servicii** de calitate, masaj Bruneta (Bianca) romantica si pasionala, nonconformista, vesela, plina de viata, kinetoterapeut, ofer mai multe tipuri de masaj, numai la domiciliul meu, domnilor discreti si generosi. Zona centrala, **100 L;** ☎0738.141.644

250. **Servicii** de calitate, masaj, roscata, Vanessa Danielle, reala, selectiva ofer masaj intr-un ambiant deosebit, domnilor pretentiosi care apreciaza calitatea. Ofer conditii de lux, discretie, zona centrala. **150 L;** ☎0737.707.384

251. **Servicii** de calitate-masaj si dominare, Anna, romantica si pasionala, plina de viata, vesela, kinetoterapeut, ofer diverse tipuri de masaj, dominare soft, fetish, numai la domiciliul meu (ofer conditii de lux) domnilor discreti si generosi; ☎0736.890.339

252. **Sofia,** Snagov, doamna discreta, 40 ani, frumoasa si dezinhibata, noua, maseuza, ofer masaj relaxare si erotic dlor discreti. Locatie lux zona Snagov, foto reale, **200 L;** ☎0728.679.806

253. **Sonya,** bruneta reala, educata si selectiva ofer domnilor manierati si cu bun simt masaj de relaxare, terapeutic si body masaj intr-un ambient discret si curat. Zona Unirii, rond Alba Iulia, **100 L;** ☎0720.716.956

254. **Sophie,** 25 ani, 1.60 cm si 48 kg. Feminitatea si bunul simt sunt calitatile care ma caracterizeaza. Va astept la un masaj de relaxare. Poze reale, nu insista. Zona Piata Muncii, **200 L;** ☎0725.458.291

255. **Studenta** 22 ani, selectiva ofer masaj de relacsare domnilor seriosi in locatia mea discreta zona rond Alba Iulia, **300 L;** ☎0732.855.248

256. **Sunt** noua in zona, te astept pe tine domn generos sa te rasfat cu un masaj de relaxare in locatia mea discreta si curata. Titan, **80 L;** ☎0734.477.470

257. **Sunt** Sonya sunt o persoana serioasa, curata si cu bun simt, am aceleasi pretentii de la persoanele care ma viziteaza pentru a le oferi masaj de relaxare, **200 L;** ☎0734.898.256

258. **Tanara,** senzuala, placuta, cu bun simt, ofer masaj fara graba domnilor generosi, va astept cu drag. ☎0737.643.223

259. **Tandrete** si pasiune, daca esti in cautarea unui loc de relaxare, salonul nostru este alegerea perfecta deoarece calitatea este cuvantul care ne defineste. Cele mai frumoase si dulci maseuze te asteapta la Dessiree Masaj, **120 L;** ☎0720.525.253/ 0769.850.950

260. **Tanea** 100% reala, te astept sa iti ofer masaj, clipe de neuitat. Curatenia si discretia ma definesc in totalitate. **80 L;** ☎0727.580.137

261. **Te** astept in locatia mea pt. a te relaxa cu un masaj de neuitat. Mai multe detalii la tel. Drumul Taberei **60 L;** ☎0720.357.089

262. **Tot** ce iti doresti la mine gasesesti, buna sunt noua in oras. Te astept in locatia sau la tine. **100 L;** ☎0721.158.842

263. **Unirii** 33, masaj de neuitat, buna eu sunt Deny iti pot oferi masaj erotic domnilor manierati intr-un cadru discret, daca stii sa apreciezi calitatea si bunul simt, astept sa ma contactezi, **100 L;** ☎0734.471.262

264. **Unirii,** Corneliu Coposu, te astept sa iti ofer clipe de neuitat, masaj. Curatenia si discretia ma definesc in totalitate. Sunt o domnisoara plinuta cu 70 de kg si am 1.70 inaltime blonda cu parul lung. **80 L;** ☎0727.580.137

265. **Unirii,** masaj total. draguta si rabdatoare, te astept la un masaj de relaxare, discretie si igiena. Nu raspund la numar privat. Singura in locatie. Poze reale. 30 ani. **100 L;** ☎0757.477.022 baddboss94@yahoo.com

266. **Unirii,** noua in zona, buna, sunt o domnisoara tanara, frumoasa si de bun simt. Ofer masaj tuturor celor care isi doresc o relaxare dupa sau chiar in timpul muncii **80 L;** ☎0732.787.910

267. **Vicious** Girl Experience Erotic Massage o experienta de masaj diferita, intr-o locatie atent aranjata cu tematica ce te va purta in jurul lumii. Amplasat central - Gradina Icoanei, te asteptam cu free bar si maseuze frumoase **200 L;** ☎0758.731.867

268. **Viviana,** Blonda 24 de ani, te astept la un masaj total de relaxare a trupului si sufletului intr-un cadru discret si curat, Unirii Zepter. Poze reale 100%, **100 L;** ☎0743.610.899

269. **World** Cup 2018- Se vede altfel Meciurile Campionatului Mondial de Fotbal 2018 se vad la Natasha Secret Massage cu cele mai sexy fete. **390 L;** ☎0726.409.360 contact@secret-massage.ro

270. **Zona** centrala, blondina cu forme, 22 ani, 1.70 inaltime. Masaj total in compania mea 150 / 30 min. 250/ 60 min; ☎0727.580.137

## Reparaţii, service

1. **Aer** conditionat, igienizari, reparatii, incarcari freon, montaj, reamplasari. Reparatii frigidere, camere frigorifice, ciilere, ieftin, urgent, garantie; ☎0746.564.640

2. **Aer** conditionat, montari, demontari, service la preturi avantajoase; ☎0724.240.274

3. **Antene** satelit - free sat, fara abonament, repar - montez, rep. electronice diverse; ☎0760.174.051

4. **Autorizat,** asigur reparatii masini automate de spalat, deplasare gratuita, garantie reparatii. Aer conditionat- curatare si iginienizare. Seriozitate. Urgente; ☎0729.374.669/ 0761.290.233

5. **Calculatoare** Windows probleme DIGI RDS Wirless UPC, probleme RCS/RDS UPC sau Windows configurari sisteme router wirless, instalare Windows, antivirus, montaje componente, consultanta, analiza performante calculator, deplasare client cu cel mai bun pret **50 L;** ☎0774.532.041 computer_dc@yahoo.com

6. **Depanez** calculatoare, instalare Windows 50 lei, instalare pachet: Chrome, Antivirus, Acrobat Reader, Winrar, Office, VLC, 50 lei, configurare router 50 lei, instalare imprimanta 30 lei. **50 L;** ☎0745.132.833

7. **Depanez frigidere si congelatoare, inclusiv sambata si duminica. Experienta, promptitudine. Relatii la telefon: ☎0744.517.905/ 021.425.87.56**

8. **Depanez frigidere, combine frigorifice si congelatoare, toate tipurile. Interventii rapide. Calitate. Garantie. Piese originale. Inclusiv sambata, duminica; Tel. ☎0729.473.587/ 0762.988.567/ 021.420.36.48**

9. **Electrician autorizat Coman Costel service. Bucuresti, toate sectoarele, varsta 39 ani, experienta 23 ani. Desigilare contor, gratuita, recomand procedura Enel gratuita. Ma ocup personal de aceasta procedura; ☎0740.983.312/ 0761.659.194**

10. **Instalatii electrice non stop Bucuresti, reparam instalatii electrice de toate tipurile. Fie ca ai nevoie de repararea unei prize sau a unui tablou electric echipa noastra de electricieni autorizati iti sta la dispozitie ☎0722.974.760/ 0766.974.760 office@ruady-service.ro**

11. **Instalator** accesibil-autorizat ANRE executam istalatii gaze, obiecte sanitare, centrale termice, schimbari coloane blocuri, montari argaze si calorifere,detectoare gaz ☎0720.992.196

12. **Instalator** sanitare, termice si gaze montez chiuvete, robineti, wc, bideuri, cazi acrilice si fonta, cu hidromasaj, centrale termice, cabine de dus, masini de spalat, sifon pardoseala, trasee tevi PPR si cupru. Bucuresti si Ilfov; **10 L;** ☎0763.113.357 contact@instalatorulcaseitale.ro

13. **Masini** automate de spalat, acum asigur deplasare gratuita, garantie reparatii. Curatare - igienizare aer conditionat. Seriozitate, urgente; ☎0729.374.669/ 0761.290.233

14. **Masini** automate de spalat, aragazuri, frigidere, ac, electrocasnice, electronice, tv, electrice orice tip, repar, instalez, programez, resetez; ☎0727.279.319/ 021.444.14.17

15. **Mecanic auto cu experienta pentru orice tip auto tinichigiu si electrica auto, detin experienta de peste 20 ani, pentru orice marca de auto, inclusiv pentru Mercedes A Klass W168, orice tip de Jeep-uri si masini de epoca, pret negociabil ☎0722.186.314**

16. **Repar** masini de spalat automate toate marcile: Ariston, Whirlpool, Ardo, etc. Ofer garantie. Relatii la tel: ☎0767.177.665/ 0722.327.483

17. **Reparatii** frigidere Bucuresti, ne ocupam numai de reparatii frigidere, masini de spalat si o facem bine. Reparatii frigidere Arctic, reparatii frigidere Indesit, reparatii frigidere Zanussi, reparatii. ☎0722.572.248/ 0766.394.796

18. **Reparatii instalatii termice, sanitare, electrice solutii adecvate in ceea ce priveste lucrarile de instalatii termice, instalatii sanitare, instalatii electrice, instalatii de gaze si frigotehnice, lucrari de amenajari amenajari interioare ☎0762.447.379 racconstruct@yahoo.com**

19. **Reparatii si service centrale termice Bucuresti SC Panello Impex SRL. Firma autorizata ISCIR, dispunand de personal autorizat special instruit si de echipamente specifice, executam: verificari ISCIR si service pentru centrale termice; ☎0771.623.970 panello.impex@gmail.com**

20. **Reparatii televizoare LCD-LED, Laptopuri ProIT Industry, Service de reparatii TV Lcd/ Led, Laptopuri, Calculatoare, Monitoare Lcd/ Led ☎0764.465.265 info@service-proit.ro**

21. **Service** Calculator, laptop, instalare Windows 10, 7, XP, MAC, WiFi, oriunde in Bucuresti / Ilfov la domiciliu, servicii profesionale, devirusari, recuperari date, configurare router. De la 50 Lei. Adrian Boboc **50 L;** ☎0734.099.294 calculatorservice@yahoo.com

22. **Service** Reparatii masini de spalat si aragaze CMC Service Expert. Bucuresti .Service-reparatii masini de spalat Indesit, whirlpool, Ardo, Zanussi, Electrolux, Service-reparatii masini de spalat vase Whirlpool, Indesit, Service-reparatii aragaze Indesit, Ariston, ☎0729.563.337 cmcserviceexpert@yahoo.it

23. **Tapiter** expert autorizat lucrez la domiciliul clientului si pentru cluburi, restaurante, fotolii, canapele, scaune. Pop; ☎0738.061.031

24. **Tapiter** particular execut reparatii la domiciliul clientului, ieftin, rapid si de calitate; ☎0768.312.397/ 0774.698.510

25. **Verificari** PRAM, instalatii electrice eliberamÂ buletin PRAM, certificat PRAM : verificare Â rezistenta de dispersie, verificare continuitate nul de protectie la centura de impamantare pentru prizele cu contact de impamantare. ☎0767.875.875 siaenergy@yahoo.com

## Transport, turism

1. **Abac** firma de transport mutari, oferta pret fix 1 leu/km national sau 100 lei local, program si sambata sau duminica, contact tel. **100 L;** ☎0728.541.180 mutaritransport@gmail.com

2. **Abandonati** cautarile Transport bagaje, electrocasnice, diverse marfuri. Program: l-d, 08-22. Detinem personal pentru manipulare si tamplari pt demontat/montat mobila. **50 L;** ☎0733.896.700

3. **Agentie turism va ofera servicii de transport persoane cu autocare si microbuze moderne. Pentru rezervari,va rugam sa accesati site-ul nostru, https://www.luxuriatrans.ro/ ☎031.104.12.53/ 0734.489.107 rezervari@luxuriatrans.ro**

4. **Asigur** servicii de transport de marfa cu duba de 3.5 T, mobila, obiecte fragile, mutari apartamente, sedii firma, electrocasnice, evacuari moloz. Personal calificat pentru incarcat si descarcat marfa, non stop. **1 L;** ☎0762.113.393 transportmarfa_buc@yahoo.com

5. **Asiguram** transport orice tip de marfa, paletat sau vrac, materiale de constructii, ob. voluminoase precum piane, bancomate sau echipamente IT de mari dimenisuni oriunde in tara. Efectuam relocari complete pt. locuinte, companii, **1 L;** ☎0780.600.100 comenzi@bucuresti-transport.ro www.bucuresti-transport.ro

6. **Champions Moving companie de transport mobila, servicii complete de mutari, specializata in mutari locale si nationale, mutari de efecte personale si mobilier atat pentru persoane fizice cat si pentru mari corporatii; ☎0733.330.051 office@chmoving.ro**

7. **Conducator** auto cat. D cu atestat pentru microbuze maxi taxi Bucurtesti-Ilfov. ☎0768.533.494

8. **Debarasari** mobila si alte lucruri de aruncat la groapa de gunoi. Asiguram contract si factura. **50 L;** ☎0722.129.348

9. **Depozitare bunuri si mobilier, marfuri generale DEPOZITARE BUNURI. La cerere transport, manipulare, servicii door to door, curatenie. Depozitul este in Bucuresti, incinta Faur. Paza 24/24+asigurare. 100 L; ☎0732.199.999/ 0732.199.999 relocations@gmail.com**

10. **Efectuez** mutari mobila marfa intern international cu Dacia Doker 2 sau 7 locuri tarif 0.7 lei / km sau duba 3.5 tone volum util 24 mc tarif 1.5 lei / km op?ional contracost avem personal incarcare putem ata?a remorc? 750 kg volum util 8 mc non stop **70 L;** ☎0744.476.667

11. **Evacuam** moloz si mobila veche. avem personal pentru incarcare. Programul nostru de lucru este de l-d, 08-20. Pretul se negociaza; **1 L;** ☎0722.768.555

12. **Experti** in mutari firme, birouri ori chiar apartamente cu 3 camere, putem pune la dispozitie suficient personal la manipulare mobila pentru ca serviciul de mutare sa decurga rapid, tamplari pt. demontare, remontare **1 L;** ☎0737.609.609 activitate.transport@yahoo.com

13. **Mutari mobilier cu personal calificat C.D.M. Prestari servicii mutari mobilier cu personal calificat; demontare, ambalare, transport, remontare, reparatii, modificari la cel mai bun pret ☎0723.700.601/ 0743.700.601 cdmprestariservicii@yahoo.com**

14. **Mutari mobilier, evacuare mobilier vechi, nedorit, apartamente 1-4 camere, relocari, demontare, montare, manipulare, echipa tanara 4 baieti, camion 5T. Experienta, profesionalism. Iulia Bucur ☎0762.676.751/ 0762.676.750**

15. **Mutari** si transport, oferta 90-110 Lei servicii in localitate (Bucuresti, Ilfov) sau provincie incepand de la 1 Leu/km, echipa incarcare la cerere si program si sambata sau duminica, deasemenea inchiriem dubele cu sofer **100 L;** ☎0728.541.180 mutaritransport@gmail.com

16. **Mutari, transport mobila, depozitare, debarasare. Oferim servicii de mutari, transport mobilier si relocari de apartamente, sedii de firma. Oferim depozitare in Bucuresti. Manipulare mobila, impachetare, despachetare, demontare/remontare, curatenie. 30 L; ☎0745.100.101/ 0745.100.101 romania@premiermoving.ro**

17. **Oana Speed transport marfa agabaritic transport marfa vrac cat si paletizata, transport ADR servicii de transport utilaje, transport international transport frig, servicii delivery, transport cargo ☎0726.457.170/ 0720.639.386 mmoraru32@yahoo.ro**

18. **Particular,transport** cu papuc sau duba Servicii de transport mobila si alte lucruri. **50 L;** ☎0732.545.984

19. **Transpor** mobila in tara cu camion de 5t. Transport marfa, mobila, etc. Volum 32 mc (6.2 m lungine, 2.2 m l??ime, 2.4 inaltime). **1 L;** ☎0737.178.195

20. **Transport** ieftin, transport zilnic si in weekend transport marfa, mobila, bagaje, haine sau diverse obiecte personale. Transport in Bucuresti si in tara la preturi rezonabile si negociabile, **50 L;** ☎0725.131.703 mereumotor@yahoo.com

21. **Transport** cu papuc, duba sau camion. Asiguram servicii de mutari mobila ,transport marfa, etc. Dispunem de autoutilitare de diferite volume 3-33mc, si personal bine instruit. Program de lucru 09-21, l-d. **50 L;** ☎0722.129.348

22. **Transport** ieftin papuc sau duba 3.5 tone Asigur transport rapid marfa si persoane. Pret cu papuc de la 50 lei iar cu duba de la 75 lei. Pretul difera in functie de distante. Seriozitate maxima. In provincie pret intre 1-2 /km. George; **49 L;** ☎0722.851.823

23. **Transport** ieftin papuc sau duba sau basculabila Transport papuc, duba, marfa bagaje mobila etc. sau basculabila pt. nisip, pietris si materiale constructii in Buc si provincie. La cerere manipulanti pt. incarcare. Seriozitate. George non stop, **50 L;** ☎0724.478.342

24. **Transport** marfa intern sau international Dacia Papuc 2 locuri sau 4 mc volum util tarif 0.7 Lei / km sau duba 3.5 tone volum util 9 mc tarif 0.8 Lei / km separat contracost avem incarcare descarcare servicii rapide cu doi soferi express **80 L;** ☎0766.642.507

25. **Transport** marfa si diverse, suntem firma serioasa, oferim servicii de transport marfuri si diverse, coletarie, inchiriere masina + sofer, oriunde in tara si in vecinatate. Asteptam si oferte contractuale. O zi buna. **2 L;** ☎0767.266.198/ 0767.204.706 mallea.bussines@gmail.com

26. **Transport** marfa si mobila ieftin, transport zilnic si in weekend marfa, mobila, bagaje, haine, diverse obiecte personale transport in Bucuresti si in tara preturi in functie de volum, tarif Bucuresti 50-150 lei, tara 1-2,5 lei pe km, **1 L;** ☎0725.131.703 mereumotor@yahoo.com

27. **Transport** marfa, duba 3,5 t, volum 17 metrii cubi, intern extern. Asigur factura, decont. ☎0722.715.339

28. **Transport** marfa, mobila, dimensiuni utile 4,2x2x2,1 (Lxlxh)-18mc, pret minim, PSP/ promtitudine, seriozitate, punctualitate **1 L;** ☎0722.873.643

29. **Transport** marfa, mobila, bagaje ieftin, absolut la dispozitia dumneavoastra. Marfa, mobila, bagaje, electrocasnice sau diverse obiecte personale ieftin in Bucuresti si in toata tara la preturi normale. Ofer si rog seriozitate. **1 L;** ☎0748.682.232

30. **Transport** marfa, transport mobila, ieftin, transport zilnic si in weekend marfa, mobila, bagaje, haine, diverse obiecte personale transport in Bucuresti si in tara preturi in functie de volum,greutate timp **1 L;** ☎0748.682.232

31. **Transport** mobila Bucuresti transport, mutari, relocari. Echipa completa, asiguram servicii de mutari A-Z. Sunati in fiecare zi pana la orele 20. **50 L;** ☎0729.694.800

32. **Transport** mobila cu duba sau camion firma de transport-mutari, punem la dispozitie servicii complete se mutari de luni pana duminica, 08-20. Estimare de cost gratuita. **2 L;** ☎0729.694.800

33. **Transport** Mobila cu duba sau Camion punem la dispozitie dube cu volume cuprinse intre 11-33mc pentru servicii complete de transport - Mutari, manipulare, montaj mobila. Avem personal bine instruit. Program l-d, 08-20:00. Sunati; **100 L;** ☎0720.115.849

34. **Transport mobila marfa in Bucuresti si tara, oferim servicii de transport marfa mobila mobilier bagaje relocari atv, motociclete, materiale de constructii. Bucuresti si in provincie. Preturi de la 100 Lei. Oferim factura ☎0732.548.835**

35. **Transport** mobila, bagaje, electrocasnice, marfa oferim la cele mai bune pre?uri servicii de transport marfa: mobila, electrocasnice, colete, bagaje, piese, etc. Disponibil: non-stop, **50 L;** ☎0751.200.600 gibtrans600@gmail.com

36. **Transport** mobila, marfa paletizata, mutari etc servicii de transport marfa, mutari, moluz, debarasari etc, in Bucuresti dar si curse nationale. ☎0768.678.359

37. **Transport** moloz, mobila, Efectual transport moloz, mobila, nisip,balastru, electrocasnice nefolosibile si lucruri de care nu mai este nevoie. ☎0768.500.865

38. **Transport** obiecte voluminoase, orice tip de marfa vitrine, utilaje grele, aparate cafea orice cu masini dotate cu lift hidraulic si personal cu experienta in transportul si manipularea acestora, program nonstop, **1 L;** ☎0785.640.640

39. **Transport** orice cu papuc in Bucuresti si provincie,la preturi competitive. Transportam si in weekend mobila, bagaje, marfa, moloz, electrocasnice, materiale de constructii etc. La cerere manipulare sau montaj de mobila, **50 L;** ☎0761.044.721

40. **Transport** Romania Olanda Belgia Germania Curse regulate cu autoutilitare de 3,5t in regim de grupaj sau exclusive. Transport bagaje, colete, mobila, electrocasnice, biciclete, motociclete, ☎0745.024.750 fts.freight@gmail.com

41. **Transport** rutier, aerian, feroviar, maritim Mutari interne si internationale, relocari interne si internationale. Transport animale vii de companie, inclusiv pesti. Impachetari speciale obiecte de arta, antichitati, tablouri ☎0734.170.165 office@prioritytransport.com

42. **Transport, mutari mobilier, apartamente 1-4 camere, case, vile. Servicii complete de relocare. Montam si demontam orice tip de mobila, camion 25 mc. Iulia Bucur. ☎0762.676.751/ 0762.676.750**

43. **Transportam** orice, oricand, oriunde, casa de expediti. Transport mobila si marfa in Bucuresti si in tara. www.transportmarfuri.net ☎0767.633.147/ 0768.293.961

44. **Turism** market www.turism-market.ro. Turism market. Primul marketplace de turism din Romania. Este www.turism-market.ro. Cui i-ar strica un marketplace? **1 L;** ☎0745.150.894 contact@produsedingospodarie.ro

## Întreprinzători alte domenii

1. **Broderie industriala societate executa la comanda broderii electronice, pe orice tip de suport textil, cu aplicatii, decupaje laser, realizeaza si modifica programe de brodat, asigurand conversia in orice limbaj masina; ☎021.224.47.00/ 0744.569.363 office@brodona.ro**

## Servicii diverse

1. **1 Mai,** Symona transsexuala in tratament Transsexuala. Buna ai si un mini bar, esti un tip care vrea sa fie rasfatat si alintat cu un masaj asa cum n-ai mai avut parte, este locul ideal pentru domnii care cauta un loc plin de senzualitate, **150 L;** ☎0730.259.890/ 0765.018.213

2. **Abate** drumul tau spre o relaxare placuta cu fete profesioniste in arta masajului. Vino sa te detasezi putin de problemele cotidiene, intr-un cadru discret si curat. Vila, lux, aromaterapie, uleiuri aromate, **120 L;** ☎0766.238.084/ 0728.702.675 massage.excess@yahoo.com www.excessmassage.ro

3. **Adina** 47 de ani, doresti o zi energica, te astept la mine pentru un masaj de relaxare si tonifiere, 9-18, zona Turda cu 1Mai, **100 L;** ☎0721.475.235

4. **Adina,** ofer masaj de relaxare domnilor maturi si educati, Titan metrou, **60 L;** ☎0785.355.791

5. **Alba** Iulia, noua, pustoaica 19 ani, te astept la un masaj placut de relaxare si tonifiere. Nu rsp la numar privat sau mesaj; **100 L;** ☎0721.619.415

6. **Alecsya,** buna, sunt bruneta, am 20 ani, inaltime 165, greutate 50, ofer masaj de relaxare domnilor generosi cu bun simt, mai multe detalii la telefon, sunt non stop, zona centrala, **70 L;** ☎0738.143.758

7. **Alecxya** buna sunt bruneta am 20 ani inaltime 160 greutate 50 ofer masaj da relaxare domniilor generosi cu bun simt, zona centrala sunt non stop insista si iti voi aspunde, **80 L;** ☎0737.632.019

8. **Alesia,** doamna sociabila, stilata, placuta prin modul de abordare, stil si eleganta, ofer masaj de relaxare. Ofer si pretind discretie, intimitate, parcare in fata blocului. Unirii, str. Alexandru Vlahuta **100 L;** ☎0729.703.729

9. **Alexa,** noua in zona, masaj de calitate pt domnii care se respecta si stiu sa aprecieze calitatea. Detalii suplimentare la tel. Titan, Bd. Theodor Pallady. **80 L;** ☎0732.721.047

10. **Alexandra** 19 ani, zona spitalul Pantelimon curata si discreta, te astept In locatia mea la un masaj total. Zona spitalul Pantelimon pentru detalii: ☎0756.380.789

11. **Alexia** bruneta reala, selectiv? 20 de ani dornica de experiente noi iti ofer diverse tipuri de masaj corporal intr-un ambient deosebit domnilor pretentios care apreciaza calitatea. Zona centrala. **70 L;** ☎0738.143.758/ 0734.047.945

12. **Alice,** blonda, matura, eleganta, ofer masaj de relaxare totala si tonifiere la domiciliul meu, servicii de calitate, singura in locatie, poze reale 100 %. Bd. Dimitrie Cantemir, Budapesta, Tineretului, **100 L;** ☎0767.752.256/ 0730.967.399

13. **Alina,** blonda reala, selectiva, 24 de ani, ofer masaj de relaxare intr-un ambient deosebit domnilor pretentiosi care apreciaza calitatea, ofer conditii de lux, discretie. Zona centrala, **200 L;** ☎0721.956.452

14. **Alina,** te astept la un masaj de relaxare si tonifiere la domiciliul meu. Discretie maxima, Unirii-Zepter, **40 L;** ☎0758.279.994

15. **Alina,** masaj terapeutic si intretinere corporala maseuza cu experienta ofer masaj de relaxare si intretinere corporala (masaj somatic, tonifiere, sportiv, capilar, facial, masaj terapeutic) combinate intr-o sedinta complexa; ☎0728.853.746

16. **Alina,** noua in zona, buna sunt Alina am 32 de ani si 167 cm 55 Kg ofer masaj de relaxare total domnilor generosi intr-un cadru intim cer si ofer discretie maxima pentru mai multe detalii le ofer la tele; **50 L;** ☎0730.741.797

17. **Alyna,** Drumul Taberei Billa, aer conditionat, blonda 28 de ani, noua in zona si in locatie, ofer domnilor generosi si educati masaj terapeutic si de relaxare, sau body masaj. Aer conditionat, igiena, discretie si intimitate. Detalii la tel; ☎0734.185.529/ 0766.599.036

18. **Am** revenit, Andreea, bruneta cu mult bun simt, calma si rabdatoare ofer masaj de relaxare si tonifiere. Mai multe detalii la tel., Drumul Taberei; **100 L;** ☎0761.622.032

19. **Am** revenit, Drumul Taberei, buna sunt Denisa ofer masaj la domiciliul meu pentru mai multe detalii suna-ma; **100 L;** ☎0769.551.739

20. **Ana** bruneta finuta, dulce si discreta, atenta la dorintele tale, ofer masaj de relaxare intr-un ambient placut si discret.Mai multe detalii la tel . Titan bld Theodor Pallady, **80 L;** ☎0720.649.896

21. **Ana,** blonda reala, selectiva, 24 de ani, ofer diverse tipuri de masaj corporal intr-un ambient deosebit domnilor pretentiosi care apreciaza calitatea, ofer conditii de lux, discretie. Zona centrala, **200 L;** ☎0721.956.394

22. **Ana,** doamna matura, 35 ani, ofer masaj de relaxare la domiciliul meu, poze reale. Zona Dristor, Baba Novac, program 10-17, **50 L;** ☎0725.044.235

23. **Ana,** noua in zona Buna sunt Ana, am 32 de ani si 167 cm, 55 kg, ofer masaj de relaxare total domnilor generosi intr-un cadru intim, nu ezita sa ma suni, te astept la un masaj de neuitat, **50 L;** ☎0752.354.660

24. **Anca** noua in zona si in locatie, blonda cu poze reale, 1.70 cu 65 kg, 33 de ani, vreau sa ofer tuturor domnilor cu bun gust masaj de relaxare plin de surprize, zona Zepter, **50 L;** ☎0774.927.889

25. **Anca** noua in zona si in locatie, blonda cu poze reale, 1.70 cu 65 kg, 33 de ani, vreau sa ofer tuturor domnilor cu bun gust masaj de relaxare plin de surprize, zona Zepter, **50 L;** ☎0774.927.889

26. **Anca** noua in zona si in locatie, blonda cu poze reale, 1.70 cu 65 kg, 33 de ani, vreau sa ofer tuturor domnilor cu bun gust masaj de relaxare zona Zepter **50 L;** ☎0774.927.889

27. **Anca** 30 ani, noua in zona Stefan cel Mare, spitalul Colentina te astept la un masaj de relaxare la domiciliul meu discretie si intimitate. **60 L;** ☎0721.026.254

28. **Anca** matura 30 ani, noua in zona te astept la un masaj de relaxare la domiciliul meu curat si discret, Unirii, Zepter, **60 L;** ☎0725.871.620

29. **Anca,** 28 ani, noua in zona te astept la un masaj de relaxare al sufetului si trupului, la domiciliul meu discret si curat din zona Unirii Zepter **50 L;** ☎0737.410.046

30. **Andra** 34 de ani, doamna matura ofer masaj de relaxare, Titan metrou, **60 L;** ☎0725.091.404

31. **Andreea** blonda 27 de ani 1.65 cu 58 kg, te astept pe tine domn generos la un masaj ce te scoate din stresul de zi cu zi, mai multe detalii la tel. Zona Zepter **40 L;** ☎0761.002.526

32. **Andreea** Blonda 27 de ani cu poze reale te astept la mine pentru un masaj ce iti va indeplini toate dorintele mai multe detalii la telefon zona Mall Vitan **40 L;** ☎0761.002.526

33. **Andreea** 35, draguta, sociabila, deschisa la fantezii, te astept in zona Stefan cel Mare, spital Colentina. **60 L;** ☎0730.754.260

34. **Andreea** maseuza selecta, ofer diverse tipuri de masaj de cea mai buna calitate, intretinere corporala in functie de preferinte, ofer conditii de lux, intimitate si discretie, **400 L;** ☎0732.864.936

35. **Andreea,** 28 de ani, noua pe site ofer masaj de relaxare si terapeutic intr-un cadru discret. Zona Dristor. ☎0799.246.281

36. **Andreea,** blonda 27 de ani 1.65 cu 58 kg, te astept pe tine domn generos la un masaj ce te scoate din stresul de zi cu zi, mai multe detalii la tel. zona Zepter **40 L;** ☎0761.002.526

37. **Andreea,** blonda cu poze reale 100 %, 1.65 cu 58 de kg, 27 de ani selectiva si foarte dulce te astept la un masaj, suna-ma, zona Zepter **40 L;** ☎0761.002.526

38. **Andreea,** blonda cu poze reale 100 %, 1.65 cu 58 de kg, 27 de ani selectiva si foarte dulce te astept la un masaj, suna-ma, zona Zepter **40 L;** ☎0761.002.526

39. **Andreea,** blonda cu poze reale 27 de ani te astept pe tine domn generos la un masaj de relaxare, zona Zepter, **40 L;** ☎0761.002.526

40. **Andreea,** Blonda, cu poze reale, 27 de ani, te astept pe tine domn generos la un masaj de relaxare zona Zepter, **40 L;** ☎0761.002.526

41. **Andreea,** o blonda cu poze reale te astept pe tine, domn generos, la un masaj suna-ma, sigur vei reveni, zona Zepter. **40 L;** ☎0761.002.526

42. **Antrenoare** fitness, 2, te asteapta la antrenament. Vino sa te antrenezi cu noi intr-o locatie de lux in zona centrala cu o igiena maxima, iti putem oferi ceva de baut din partea casei si un masaj de vis. Te astept sa ne cunosti, **140 L;** ☎0727.646.456/ 0721.565.234 royalplace.massage@gmail.com

43. **Atestat** profesional pe masa din poze, pe Vitan colt cu M. Bravu, civilizat, servicii complete de masaj. Ma adresez persoanelor pretentioase ce apreciaza calitatea. Relax, rasfat si sanatate. Cititi si detaliile. Nu sex, **150 L;** ☎0752.521.730/ 0752.521.730

# PRESTĂRI SERVICII

44. **Atestat,** tehnician maseur, masaj 100% profesional:somatic intretinere relaxare, anticelulitic sportiv epilat-100 L/1h+reflexo capilar facial-150 L/1.30h pe masa masaj central. Nu erotic. Nu sex. L-S: 10-20; **150 L;** ☎0743.593.040

45. **Atractiva,** maseuza selectiva ofer diverse tipuri de masaj de cea mai buna calitate, intretinere corporala in functie de preferinte. Ofer conditii de lux, intimitate si discretie. programare la telefon, max. seri-oz., **150 L;** ☎0731.788.278 cautcolega@yahoo.com

46. **Beatrice,** maseuza cu bun simt ofer masaj de relaxare si body masaj domnilor manierati. Mai multe detalii la telefon. Zona Unirii. **70 L;** ☎0720.132.990

47. **Bella,** matura, selectiva ofer masaj terapeutic de relaxare la domiciliu meu. **100 L;** ☎0737.207.792

48. **Berceni** 100 % real, satena 22 de ani simpatica par lung ochi caprui ofer masaj de relaxare domnilor manierati, 100 de lei sedinta 150 de lei ora. Nu raspund la numar privat. Pozele sunt reale facute in locatie; **100 L;** ☎0761.049.966

49. **Berceni,** Lidl, noua in zona. Tanara 21 de ani roscata cu ochi caprui ofer masaj de relaxare fara graba si fara fite. Poze reale 150 lei ora. Nu raspund la numar privat. Cer si ofer discretie. Aer conditionat; **100 L;** ☎0761.049.966

50. **Berceni,** Mariana, ofer masaj de relaxare domnilor seriosi si discreti, garantez revenirea; ☎0733.145.064

51. **Bianca,** 27 ani sunt o domnisoare simpatica si discreta, ofer masaj de relaxare doar domnilor. Zona Doamna Ghica, Colentina, **50 L;** ☎0728.558.367

52. **Bianka,** 35 ani, poze reale 100%, ofer domnilor generosi si manierati masaj de relaxare si intretinere efectuat pe masa de masaj cu uleiuri si creme. Discretie maxima, detalii la tel. ☎0746.532.027

53. **Blonda** 32 ani, ofer masaj de relaxare. Titan, metrou **60 L;** ☎0724.040.231

54. **Blonda** singura discreta si rabdatoare cu bunul simt al umorului ofer masaj de relaxare la domiciliul meu domnilor manierati si discreti. Militari **50 L;** ☎0768.546.406

55. **Blonda** 28 ani, ofer masaj pe tot corpul intr-un ambient placut si discret. Pentru mai multe detalii astept sa ma suni. Militari (Iuliu Maniu) Apusului **60 L;** ☎0784.539.329

56. **Blonda** 28, blonda reala selectiva ofer masaj de relaxare domnilor care apreciaza calitatea intr-un cadru intim si discret zona Alba Iulia **200 L;** ☎0732.584.646

57. **Blonda** matura calma si rabdatoare, singura in locatie ofer masaj de relaxare la domiciliul meu Militari **50 L;** ☎0734.152.417

58. **Blonda** ofer clipe de relaxare. Blonda discreta curata si draguta ofer clipe de relaxare, masaj, domnilor generosi si manierati mai multe detalii la telefon zona rond Alba Iulia speak english. **100 L;** ☎0764.364.084

59. **Blonda** reala 23 ani. Te astept in compania mea pentru diferite tipuri de masaj si alte surprize. Nu vei regreta alegerea facuta. Contacteaza-ma; **80 L;** ☎0768.013.906

60. **Blonda,** 37 ani, esti stresat si obosit, iti pot oferi o sedinta de masaj relaxare la cabinetul meu de lux. Sunt o fire calma, rabdatoare si discreta. Militari, **50 L;** ☎0734.152.417

61. **Blonda,** masaj de relaxare prin proceduri de alinare a starilor de disconfort pe punctele reflexogene de pe suprafata corpului in stadii incipiente. Manevrele efectuate bland, **100 L;** ☎0726.508.066

62. **Bruneta** 28 ofer masaj de relaxare la domiciliul meu pentru detalii suna-ma, Dristor, Kaufland, **50 L;** ☎0720.774.598

63. **Bruneta** 31 ani, ofer masaj de relaxare la domiciliul meu, pt detalii suna-ma. Zona piata Muncii; **100 L;** ☎0737.184.035

64. **Bruneta** Baba Novac rond bruneta 35 ani te astept la mine acasa pt un masaj de relaxare poze reale discretie si curatenie; **50 L;** ☎0760.746.468

65. **Bruneta** reala, selectiva, 28 de ani, ofer masaj de relaxare intr-un ambient deosebit domnilor pretentiosi care apreciaza calitatea, ofer conditii de lux, discretie. Zona centrala, pta Alba Iulia, **300 L;** ☎0722.705.364

66. **Bruneta** 30 ani iti ofer masaj de relaxare intr-un ambient placut, poze reale, discretie si seriozitate, Dristor, Baba Novac. **50 L;** ☎0764.292.336

67. **Bruneta** Berceni, masaj, sunt noua in zona te astept sa petreci clipe de relaxare intr-un ambient placut si linistit pentru mai multe detalii suna-ma **100 L;** ☎0731.122.804

68. **Bruneta** frumoasa Berceni, ofer masaj de relaxare, boody, creme si uleiuri aromate, igiena maxima, deplasari doar hotel, locatie intersectia Luica cu Giurgiu Dedeman, **80 L;** ☎0721.625.812

69. **Bruneta** reala, buna sunt o fata draguta, cu bun simt si sociabila, te astept intr-o locatie curata, discreta pt un masaj de calitate. Garantez intoarcerea. **80 L;** ☎0727.957.240

70. **Bruneta,** buna, iti pot oferi un masaj cum rar gasesti la domiciliul tau sau la al meu!! Detalii la tel,r og seriozitate, Andreea; **50 L;** ☎0786.845.551 mirela_rora@yahoo.com

71. **Bruneta,** noua pe site si in zona iti ofer momente de relaxare totala doar pt. domnii pretentiosi, mai multe detalii la telefon zona Dristor. Unirii, ☎0721.398.154

72. **Bruneta,** 23 de ani, buna, numele meu este Erika, am 23 de ani sunt studenta si doresc sa iti ofer niste momente nemaiintalnite 1,65, 55 kg. Nu raspund la mesaje si la numere private; **250 L;** ☎0731.755.104

73. **Bruneta,** 25 ani, buna, ma cheama Monik si iti pot oferi un masaj de relaxare total nemaivazut la domiciliul tau. Ofer si rog seriozitate. Nu raspund la mesaje si nr private. **100 L;** ☎0730.146.074/ 0769.377.223

74. **Bruneta,** 32 de ani cu bun simt si manierata, ofer masaj de relaxare pt. toti barbatii care stiu ce vor cu adevarat, daca doresti mai multe detalii nu astepta, contacteaza-ma, **70 L;** ☎0734.639.343

75. **Bucur** Obor, doamna draguta, 44 de ani, ofer masaj de relaxare domnilor manierati. Discretie maxima, pentru mai multe detalii contactati-ma telefonic. **50 L;** ☎0764.738.593 voiculescusonya@yahoo.ro

76. **Bucura-te** de un masaj profesional, calitate, relaxare, tonif-sportiv, cervical, shiatsu, presopunctura, reflexo, aparate performante de recuperare medicala si de slabit, sauna,ultrasunete, RF, galvanic,curat,aer cond. Nu sex. Crangasi. **99 L;** ☎0731.515.140

77. **Budapesta,** Tineretului, non-stop, Buna, sunt Madalina, am 26 de ani si te astept intr-un ambient placut si romantic pentru un masaj de exceptie. Pentru detalii nu ezita sa ma suni, daca nu raspund imediat, te rog insista, **100 L;** ☎0760.489.564 Ferarucristina51@gmail.com

78. **Buna** am revenit Alexia, te astept pentru a te rasfata cu un masaj de neuitat sunt slim 1.75 55 kg. Locatie rond Alba Iulia; ☎0736.176.988

79. **Buna,** dragii mei, va astept la un masaj de calitate fara graba si fara fite, mai multe detalii la tel. **50 L;** ☎0731.446.363/ 0731.446.363 yanisbombardierul@gmail.com

80. **Buna,** eu sunt Bianca, am 21 ani si ofer masaj de relaxare domnilor generosi cu bune maniere, mai multe detalii la nr. **50 L;** ☎0736.190.853/ 0736.190.852

81. **Buna,** sunt Maria 25 ani miniona, zona Dristor, masaj de relaxare discretia si igiena imi apartin in totalitate, Dristor, KFC. **70 L;** ☎0720.434.617 floribucurali@gmail.com

82. **Cosmetica** si masaj pentru domni si doamne, ofer cosmetica faciala, corporala, epilat, pensat cu ceara de ceara de unica folosinta, masaj pe tot corpul. Locatie privata si discreta. Nu se face erotic sau sex **150 L;** ☎0731.601.134

83. **Cristina** blonda draguta, 28 de ani, ofer masaj de relaxare domnilor in locatia mea situata pe bulevardul Iuliu Maniu (Apusului) Militari **60 L;** ☎0734.195.421

84. **Cristina** blonda draguta, 28 de ani, ofer masaj de relaxare domnilor in locatia mea situata pe bulevardul Iuliu Maniu (Apusului) Militari, **60 L;** ☎0734.195.421

85. **Cristina** noua in zona spitalu Pantelimon, ma numesc Cristina te astept la mine pentru un masaj total nu o sa regreti garantez revenirea zona spitalul Pantelimon detalii ; ☎0756.380.789 timoteimoldoveanu2000@gmail.com

86. **Cristina,** blonda draguta, 28 de ani, ofer masaj de relaxare domnilor in locatia mea situata pe bulevardul Iuliu Maniu (Apusului) Militari. **60 L;** ☎0734.195.421

87. **CRISTINA,** bruneta 30 ani ofer masaj de relaxare la domiciliul meu. Zona piata Muncii, **100 L;** ☎0737.184.035

88. **Cristina,** 30 ani, ofer masaj de relaxare la domiciliul meu, Zona piata Muncii, **100 L;** ☎0737.184.035

89. **Cuplu** casatorit, masaj de relaxare, ambianta placuta. Mai multe detalii la tel.; ☎0723.424.793

90. **Cuplu** SW, fara pretentii materiale, doar femei 30-38, oferim masaj terapeutic si de relaxare pt doamne si domnisoare, fara pretentii materiale. Exclus barbati. ☎0738.213.577

91. **Dana** 28 ani, Dristor, Mihai Bravu, Kaufland, stil si eleganta te invit la mine acasa sa iti ofer un masaj de relaxare, discretie si igiena maxima, cer si ofer seriozitate; **60 L;** ☎0784.040.182

92. **Decebal,** noua in zona ta, buna, ofer masaj de relaxare la mine in locatie. Pozele mele sunt 100% reale. Nu fac deplasari la hotel. **70 L;** ☎0735.967.417

93. **Decebal,** reala 100%, confirm cu tatuajele, buna, te astept la mine la un masaj de relaxare. Pozele mele sunt 100% reale. Vino si convinge-te. Confirm cu tatuajele din poze. I speak english. **60 L;** ☎0729.407.930

94. **Denisa,** bruneta, 27 de ani, ofer masaj terapeutic de relaxare la domiciliul meu. Ofer si cer seriozitate maxima, igiena garantata. Relatii suplimentare la telefon. Piata Alba Iulia, **200 L;** ☎0721.956.330

95. **Denisa,** noua in zona, te astept intr-o locatie curata si discreta pt. a-ti oferi un masaj de relaxare. Titan Theodor Pallady **80 L;** ☎0723.192.086

96. **Dessiree** Masaj a creat pentru tine un loc incantator, curat, sigur si discret. Salonul cu cele mai frumoase fete din Bucuresti te asteapta intr-o atmosfera placuta sa descoperi arta masajului de relaxare, **120 L;** ☎0769.994.064/ 0732.545.457 desiree.masaj@yahoo.com www.dessireemasaj.ro

97. **Destination** out of office. Doamna 40 ani, draguta si discreta ofer masaj de relaxare domnilor generosi la tine sau la mine. Make the diference, no matter is your level find de the reason to choose and be your personal best in active life. ☎0736.848.706

98. **Diana,** 35 ani, singura, bruneta finuta, dulce si discreta, atenta la dorintele tale, ofer masaj de relaxare totala super calitate, zona Piata Munci Decebal, **100 L;** ☎0769.857.366

99. **Diana.** Buna, eu sunt Diana si va astept la mine in locatie intr-un ambient placut la un masaj de relaxare domnilor generosi cu bune maniere, mai multe detalii la nr., **50 L;** ☎0731.841.471/ 0731.841.471 yanisbombardierul@gmail.com

100. **DOAMNA** blonda, singura, sociabila fizic placut linistita si rabdatoare cu experienta in masaj terapeutic depun pasiune in ceea ce fac. Detalii la telefon. Militari, **50 L;** ☎0736.254.283

101. **Doamna** casatorita, stilata, masaj de relaxare la domiciliul meu. Mai multe detalii la tel.; ☎0722.966.960

102. **Doamna** fac masaj terapeutic; ☎0735.670.953

103. **Doamna** matura, draguta, atenta cu tine ofer masaj de relaxare intr-o locatie curata si discreta, zona Dorobanti-Floreasca **80 L;** ☎0740.281.993

104. **Doamna** ofer masaj de relaxare domnilor seriosi si cu bun simt la domiciliul meu. Mai multe detalii la tel. Titan, **120 L;** ☎0723.709.726

105. **Doamna** ofer masaj de relaxare la domiciliul meu, discretie si intimitate, zona Pantelimon, Delfinului, **40 L;** ☎0727.512.037

106. **Doamna** ofer masaj de relaxare la domiciliul meu. Ofer discretie si intimitate. Pt. mai multe detalii contacteaza-ma **100 L;** ☎0720.644.662/ 0720.644.662

107. **Doamna** Sara manierata, matura, stilata, te invit in locatie curata si discreta pentru masaj de relaxare. Mai multe detalii la tel., **80 L;** ☎0735.026.104/ 0760.716.483

108. **Doamna** singura, o fire placuta, comunicativa si discreta ofer masaj de relaxare d-lor generosi si cu bun simt, depun pasiune in ceea ce fac, detalii la telefon. Militari, **50 L;** ☎0737.218.736

109. **Doamna** 31, Berceni, bruneta, ofer masaj de relaxare totala creme si uleiuri parfumate, igiena, discretie, intersectia Luica cu Giurgiu, **60 L;** ☎0736.157.856

110. **Doamna** 34, reala, selectiva ofer masaj de relaxare zona centrala Alba Iulia **250 L;** ☎0732.568.575

111. **Doamna** 41, Stefan cel Mare matura, rabdatoare, cu experienta, ofer masaj autentic de relaxare cu ulei sau crema, atingeri fine si delicate intr-un ambient discret linistit, domnilor seriosi, detalii telefon, ☎0735.580.905

112. **Doamna** 53, manierata si educata, ofer masaj de relaxare la domiciliul meu. Zona Pantelimon. **60 L;** ☎0732.074.954

113. **Doamna** 53, ofer masaj de relaxare la domiciliul meu, discretie maxima. Zona Pantelimon. **60 L;** ☎0732.074.954

114. **Doamna** draguta, amabila si manierata ofer masaj de relaxare la domiciliul meu. Igiena si discretie; ☎0720.169.810

115. **Doamna** matura cu forme, ofera masaj de relaxare, discretie maxima. Rog sriozitate. Zona Pantelimon, Delfinului; **40 L;** ☎0727.512.037

116. **Doamna** matura 35 ani, ofer servicii de masaj la domiciliul meu. Discretie si seriozitate maxima, poze reale, zona Dristor, Baba Novac. Program10-17; **50 L;** ☎0799.568.785

117. **Doamna** matura 40 ani Dana, am 1,70, 57 kg, par lung ten alb, ofer domnilor discreti masaj de relaxare pe tot corpul, fara sa ne grabim reciproc, discretie si igiena. Va astept cu drag. Lacul Tei, **100 L;** ☎0787.337.213

118. **Doamna** matura 50 ani te astept sa petrecem momente placute ,cu un masaj de relaxare fara graba, discretie, intimitate, zona Stefan cel Mare (spit Colentina) prg 11//21; **60 L;** ☎0723.002.389

119. **Doamna** matura, plinuta, 40 de ani, ofer masaj domnilor generosi, zona Ferentari, statia Valtoarei; ☎0746.990.282

120. **Doamna** singura, 44 ani, ofer masaj de relaxare, zona centrala, **70 L;** ☎0768.037.948

121. **Doamna** singura, sociabila, blonda, fizic placut, linistita si rabdatoare, experienta in masaj terapeutic si cervical, d-lor educati si manierati, cer si ofer seriozitate, detalii la telefon. Militari, **50 L;** ☎0735.249.949

122. **Doamna** tandra si manierata, ofer masaj de relaxare la domiciliul meu, zona Berceni, Lidl; ☎0765.223.633

123. **Doamna,** 33 ani, ofer masaj, selectiva, ofer masaj de relaxare-intretinere corporala, lux, central, discretie asigurata, seriozitate maxima, igiena garantata. Relatii suplimentare la telefon, **150 L;** ☎0731.632.844 cautcolega@yahoo.com

124. **Doamna,** 34 de ani, ofer masaj terapeutic de relaxare, locatie de lux, zona Piata Alba Iulia. Sunt foarte eleganta, finuta si cu bun simt. Rog seriozitate, **200 L;** ☎0725.013.202

125. **Doamna,** 45 ani, discreta, atenta la dorintele tale, ofer masaj terapeutic, profesional de relaxare, cervical, lombar. Mosilor-Obor. Program 14-22. Discretie si igiena. Pret 100 L ora, **100 L;** ☎0727.483.225

126. **Doamna,** 50 de ani, am revenit, sunt singura, plinuta, si te astept in intimitatea casei mele pentru un masaj de relaxare menit sa te binedispuna. Piata Romana, **50 L;** ☎0738.268.040

127. **Doamne** mature promotie masaj: oxigenarea intregului organism relaxare, cervical, lombar, reflexoterapie. Disfunctia erectila Punctul VC6, Oceanul energiei, irigarea si deblocarea centrilor nervosi, 90 min/ 175 Ron **175 L;** ☎0720.377.471

128. **Dristor** Kaufland Andreea te astept in locatia mea intr-un ambient placut pentru un masaj de relaxare, singura in locatie, poze reale 100%, mai multe detalii la tel., nu raspund la sms si nr privat, **50 L;** ☎0761.984.032

129. **Dristor** Kaufland, Mihai Bravu, Andreea 29 ani, cu experienta in domeniu, ofer masaj de relaxare, servicii de cea mai buna calitate, nu ezita sa ma suni pt mai multe detalii la telefon. **60 L;** ☎0764.093.732

130. **DRISTOR,** Alexandra, ochi albastri, 27 de ani, 1.70 m, 56 kg, ofer masaj de relaxare si tonifiere, discretie si igiena maxima, poza reala, lux, ac, Dristor, Mihai Bravu, Kaufland, **50 L;** ☎0761.984.032

131. **Dristor,** te astept in locatia mea intr-un ambient placut pentru un masaj de relaxare, singura in locatie, poze reale 100%, mai multe detalii la tel., nu raspund la sms si nr privat, rog seriozitate, **100 L;** ☎0720.980.541

132. **Dristor,** Camil Ressu, comunicativa si fara fite te astept pt. a te relaxa asa cum meriti fara graba si cu servicii de masaj pe placul tau, pt. mai multe detalii astept sa fiu contactata. Poze reale confirm cu tatuajul, **50 L;** ☎0751.680.995

133. **Dristor,** McDonald's, apropiere metrou, bloc mixt, nu ma cunosti, domnisoara draguta, am 25 ani, tu decizi cat platesti 60 lei sau ora 120 lei, la mine aer cond., discret, nu ma grabesc, vreau sa revii, tot ce iti ofer imi place, vino merita, draguta, **60 L;** ☎0728.425.236

134. **Dristor,** noua pe site, 20 ani, 1.70, 50 kg te invit in compania mea pentru un masaj de relaxare si tonifiere, discretie si igiena maxima, mai multe detalii tel., 150 ora. **60 L;** ☎0767.564.284

135. **Dristor,** spre Piata Ramnicu Sarat pe Camil Ressu tarif real 60 lei detin locatie civilizat bloc mixt, stradal, zona cu locuri de parcare, te invit sa ma cunosti, sunt curata, draguta cu tine, masaj, servicii de calitate, sunt acasa cand ai timp vino merita, **60 L;** ☎0720.251.451

136. **Drumul** Taberei, doamna 30 de ani, te astept la domiciliul meu pentru masaj terapeutic si de relaxare, curat si discret. Detalii la telefon, **50 L;** ☎0736.944.334

137. **Drumul** Taberei, bruneta, ofer masaj de relaxare si body la domiciliul meu. Mai multe detalii la tel., **70 L;** ☎0764.826.311

138. **Drumul** Taberei, ofer masaj masaj de relaxare si intretinere corporala, detalii la telefon; **70 L;** ☎0760.715.736

139. **Dulce** foc, doresti clipe intense si pline de pasiune? Daca da te astept cu mult drag pt un masaj de relaxare pt a trece cu brio peste zilele tensionate. Prg 8-22. zona Unirii. **100 L;** ☎0761.328.014

140. **Eleganta** si rafinament, doamna matura ofer masaj de relaxare la mine acasa o locatie discreta si luxoasa, deschisa laorice pretentie zona Alba Iulia **200 L;** ☎0732.568.399

141. **Elena,** 50 ani, noua in zona, doamna matura, deschisa si comunicativa te astept la un masaj de relaxare discretie zona Spital Colentina. **50 L;** ☎0723.750.624/ 0736.236.813

142. **Eroii** Revolutiei, noua in zona, Diana, tanara rabdatoare si plina de viata te astept sa te rasfat cu un masaj poze reale garantat. Mai multe detalii la tel., **100 L;** ☎0785.530.582

143. **Eu** sunt Bianaca dragi mei am 21 de ani si sunt o bruneta frumoasa cu forme atragatoare si va astept la mine in locatie intr-un ambient placut la un masaj de relaxare; **50 L;** ☎0736.190.853/ 0736.190.853

144. **Eu** sunt Diana, am 35 ani si ofer masaj de relaxare domnilor generosi cu bune maniere, mai multe detalii la nr.; **50 L;** ☎0735.486.303/ 0735.486.303 yanisbombardierul@gmail.com

145. **Fac** masaj de relaxare, terapeutic la domiciliul clientului, in Bucuresti. Pret negociabil intre 40-60 lei; ☎0734.170.558

146. **Fete** superbe, locatie de lux multe maseuze dragute si permisive, cu experienta in domeniu, oferim masaj de relaxare, servicii de cea mai buna calitate, nu ezita sa suni. Jacuzzi, free bar. Zona Decebal, **150 L;** ☎0751.770.600/ 0784.522.572 salonsweettouch@yahoo.com

147. **Iancului,** ofer masaj de relaxare curatenie si discretie. Poze reale **40 L;** ☎0738.178.637

148. **Inchiriem** incarcatoare telescopice 13 m Tekko Logistik ofera servicii inchiriere si transport incarcatoare telescopice Terex, Manitou, Jcb, Merlo, cu maxim 2500 ore de functionare; brat telescopic de 13 m; sarcina de lucru de 3500 kg ☎0749.064.848 tekko@tekko.ro

149. **Inna,** miniona, o doamna cu un caracter aparte, matura mereu aceeasi, dar intotdeauna altfel, maseuza cu experienta ofer masaj terapeutic si de relaxare numai la domiciliul meu din zona Dorobanti, ☎0757.266.841

150. **Ioana** 23 ani ofer masaj relaxare la domiciliul meu poze reale discretie zona rond Baba Novac, **50 L;** ☎0784.318.979

151. **Iulia** 27 ani, te astept la un masaj de relaxare si tonifiere a trupului si sufletului la domiciliul meu discret si curat. Unirii Zepter **40 L;** ☎0733.347.650

152. **Kamy,** tanara, 21 de ani, par lung ochi caprui, ofer masaj de relaxare fara graba si fara fite, in locatia mea de lux. Poze reale; **100 L;** ☎0761.049.966

153. **Karina** 34 ani, poze reale 100%, ofer domnilor generosi si manierati masaj de relaxare si intretinere efectuat pe masa de masaj cu uleiuri si creme. Discretie maxima detali la tel. (Obor Kaufland); **70 L;** ☎0755.303.986

154. **Karina,** doamna stilata si cu bun simt ofer masaj de relaxare, body masaj, domnilor cu bun simt ce stiu sa aprecieze calitatea serviciilor. Locatie discreta si curata. Fac si deplasari. b-dul Unirii, **300 L;** ☎0734.504.862

155. **KATY,** bruneta, atenta cu tine locatie de lux, ofer masaj complet, garantez igiena si seriozitate. Sunt o persoana sociabila, educata, ma adresez persoanelor cu bun simt, poze reale, **300 L;** ☎0736.137.686 katyblack2016@gmail.com

156. **La** mine zona Burebista, masaj total de relaxare. Buna, te astept Ã®n noua mea locatie curata si discreta din zona Burebista poze reale 100% 80 de Ron 30 de minute 120 de Ron o ora mai multe detalii la telefon **80 L;** ☎0786.612.304

157. **La** mine, Calea Dudesti, Burebista, bruneta creata si draguta te astept in locatia mea curata din zona Ronda Alba Iulia, Burebista pentru a te relaxa in compania mea. Masaj total de relaxare, poze 100% reale, mai multe detalii la telefon. **50 L;** ☎0786.612.333

158. **La** tine sau la hotel Buna Maria sunt. Noua in Bucuresti 23 ani ofer masaj de relaxare, **150 L;** ☎0731.195.808

159. **La** tine sau la hotel Cristina, la tine sau la hotel 27 ani, 1.65 57 kg execut masaj de relaxare numai domnilor seriosi si hotarati, pt mai multe detalii nu ezitati sa ma contactati, **300 L;** ☎0765.346.973

160. **La** tine sau la hotel ofer masaj de relaxare domnilor cu bun simt. Te-ai saturat de poze false? Acum ai ocazia sa nu mai fi mintit. Suna si nu vei regreta alegerea facuta. Pentru mai multe detalii la tel. **200 L;** ☎0723.825.710

161. **La** tine sau la hotel, masaj de relaxare, clipe unice de rasfat. Buna, numele meu este Alina am 20 de ani si te invit la mine pentru a ne cunoaste; **150 L;** ☎0738.293.617 dragusinancuta20@gmail.com

162. **La** tine sau la hotel, Selena, 21 de ani, 1,70 m, 51 kg, ofer masaj de relaxare si tonifiere. Pozele sunt reale 100%, **300 L;** ☎0799.237.123

163. **Larisa,** draguta, 31 ani, ofer masaj de relaxare. Cer si ofer discretie, igiena si seriozitate. Mai multe detalii la tel. Zona Bucur Obor, **150 L;** ☎0761.024.566

164. **Larisa,** 24 de ani, ofer masaj domnilor interesati sa scape de rutina zilnica, sunt o persoana curata, cu bun simt, poze 100% reale, **100 L;** ☎0768.066.749 daninico14@.email.com

165. **Laura,** bruneta inalta, 30 de ani, ofer masaj terapeutic, de relaxare, body masaj, domnilor manierati intr-un cadru discret. Daca stii sa apreciezi calitatea si bunul simt, astept sa ma contactezi, **200 L;** ☎0728.418.578

166. **Lory** am revenit, lasa-te surprins de arta masajului in compania mea la domiciliul meu intr-un cadru intim si discretie. Detalii suplimentare la tel. Titan bld Theodor Pallady, **80 L;** ☎0720.649.896

167. **Maria,** 28 ani, ofer masaj de relaxare si tonifiere. Poze reale. Zona Colentina Doamna Ghica **40 L;** ☎0754.709.995 Zona.obor.colentina@gmail.ro

168. **Mariana,** 47 ani, ofer masaj de relaxare domnilor manierati, discretie maxima, curatanie, garantez revenirea. Berceni, relatii la tel.; ☎0732.963.998

169. **Mariana,** 47 ani, ofer masaj de relaxare domnilor manierati, discretie maxima, curatenie, garantez revenirea, Berceni. Relatii la telefon: ☎0732.963.998

170. **Masaj** de relaxare, terapeutic si sportiv efectuat pe masa de masaj, curatenie, discretie, zona Iancului. **100 L;** ☎0760.741.291

171. **Masaj** La tine sau la hotel masaj de relaxare si terapeutic, pentru mai multe detalii suna-ma, **150 L;** ☎0785.444.827

172. **Masaj** reflexoterapie la domiciliul meu. Barbati, femei, Luminita, ☎0737.672.026/ 0721.989.266

173. **Masaj** somatic, de relaxare, intretinere, cervical, lombar, capilar, fese, gambe. Pentru mai multe detalii, apelati numarul tel. **100 L;** ☎0722.142.808

174. **Masaj** terapeutic, somatic, general de relaxare,Â tonifiere, reflexo-terapie, pentru programari si mai multe informatii apelati **100 L;** ☎0726.215.714

175. **Masaj** 100% profesional, atestat tehnician maseur, masaj somatic= clasic-intretinere relaxare, anticelulitic sportiv epilat-100 L/1 h+reflexo capilar facial-150L/1.30h, pe masa masaj central. Nu erotic. Nu sex. L-S:10-20; **150 L;** ☎0720.148.681

176. **Masaj** buna dragii mei va astept la mine intr-un ambient placut la un masaj de relaxare domnilor generosi cu bune maniere mai multe detali la nr; **50 L;** ☎0735.486.303/ 0735.486.303 yanisbombardierul@gmail.com

177. **Masaj** de calitate la noi sau la hotel, domnilor care se respecta si care stiu sa aprecieze calitatea. Oferte jacuzzi, oferte hotel, petreceri, free bar, pentru detalii si programari sunati, zona Decebal, **150 L;** ☎0751.770.600/ 0784.522.572 salonsweettouch@yahoo.com

178. **Masaj** de calitate la tine sau la hotel Ma numesc Ana, sunt noua in zona, sigur pe mine nu m-ai incercat, vin doar la tine sau la hotel, suna-ma pentru mai multe detalii; ☎0735.732.598

179. **Masaj** de intretinere Masaj profesional, experienta si atestat, ☎0760.955.170

180. **Masaj** de relaxare Ana ma numesc. Vino la mine si- ti pot garanta o sedinta de masaj. Atunci cand te simnti obosit si fara putere fa- ti o progamare. Promit ca vei pleca cu zambetul pe buze; **70 L;** ☎0769.407.405

181. **Masaj** de relaxare doi domni cu experienta, 29 si 30 ani, oferim masaj de relaxare numai doamnelor si domnisoarelor, daca vrei o experienta unica, nu ezita sa ne suni, **300 L;** ☎0745.229.470 anton.alexandru26@yahoo.com

182. **Masaj** de relaxare new new. Buna, Ana ma numesc, am 20 de ani. Vino la mine si-ti pot garanta o sedinta de masaj. Atunci cand te simnti obosit si fara putere fa-ti o progamare. Promit ca vei pleca cu zambetul pe buze. **70 L;** ☎0769.407.405

183. **Masaj** de relaxare pe masa de masaj cu ulei sau crema. Se maseaza tot corpul, se poate masa si talpile (reflexoterapie) la cerere. Locuri de parcare, aer conditionat, curatenie, discretie, nu aglomeratie, ☎0729.198.078

184. **Masaj** de relaxare, este pe scurt un rasfat si benefic intregului organism, o stare de bine, diminuarea durerilor de spate, remediu si placere. Maseuza, sector 6 ☎0738.031.064

185. **Masaj** de relaxare, Marilena blonda, 46 ani, la mine Berceni, seriozitate; ☎0763.664.061

186. **Masaj** de relaxare, Marilena blonda, 46 ani, la mine, Berceni, seriozitate; ☎0763.664.061

187. **Masaj** de relaxare, Marilena, blonda, 46 ani, la mine, Berceni, seriozitate; ☎0763.664.061

188. **Masaj** de relaxare, regenerare. Reflexoterapie, presopunctura, o ora de rasfat prin masaj taoist, pe tot corpul. Alina 39 ani; **130 L;** ☎0799.655.540

189. **Masaj** de relaxare, noua in zona Vitan, mai multe detalii la tel, sunt o fata slim, draguta, fara fite, **70 L;** ☎0728.387.157 floribucurali@gmail.com

190. **Masaj** de relaxare, si samb.si dum., langa Sala Palatului si C. Victoriei. Satena, ochi albastri, 40, educata, comp. placuta. Speak english. Singura, ambient curat. Numai pt. domni seriosi care agreeaza doamnele plinute dar cu forme placute, **70 L;** ☎0726.030.857

191. **Masaj** la tine sau la hotel, buna, sunt Diana, vin la tine pentru a te rasfata cu un masaj deosebit, pentru mai multe detalii la telefon; ☎0731.536.906

192. **Masaj** pentru doamne domnisoare Abandoneaza-te placerii, masaj de relaxare oferit de un domn dragut, 170/ 60 kg, simpatic. Extaz, cuni orice doresti. Raspund la sms, beep, mail. Garantez revenirea. Rog seriozitate. Andrei, ☎0721.190.700 kaurelian@yahoo.com

193. **Masaj** profesional terapeutic, sportiv, reflexogen, lombar, cervical, capilar, facial si masaj de relaxare. Masajul se face pe masa de masaj, de maseuza cu atestat si experienta, **100 L;** ☎0723.598.979

194. **Masaj** profesional 100% Masaj medical capilar, facial, cervical, lombar, ameliorand sau tratand diferite afectiuni. De relaxare si vindecare, ☎0735.421.904

195. **Masaj** profesional, domnisoara 21 ani, ofer masaj terapeutic profesional, cervical, lombar, reflexo, tehnici orientale sau masaj sportiv pe masa de masaj. Ambianta, discretie, igiena. Garantez revenirea **99 L;** ☎0732.724.510

196. **Masaj** somatic, de relaxare, intretinere, cervical, lombar, gambe. Exclus sex. Pentru mai multe detalii, apelati tel.; **100 L;** ☎0726.215.714

197. **Masaj** terapeutic prin manevre de reglare si tonifierea muschilor, stimularea circulatiei sangelui, masaj al scalpului cu miscari tranzitorii de regenerare si refacere a intreg organismului. Obor Mosilor **100 L;** ☎0726.508.066

198. **Masaj** terapeutic cu atestat ofer masaj terapeutic, presopunctura reflexogen, drenaj limfatic, masaj somatic de relaxare, masaj sportiv/tonic atat domnilor cat si doamnelor in zona Tineretului/parc Ã®ntre 10-18, pret de la 100 ron, **100 L;** ☎0728.535.978 Masaj.maraia@gmail.com

199. **Masaj,** Ada, selectiva, ofera domnilor cu bun simt masaj de relaxare intr-un ambient placut, sector 3, intre orele 8-17, **50 L;** ☎0735.366.510

200. **Masaj,** Berceni, doamna draguta si discreta, ofer masaj de relaxare, terapeutic body, masaj pt. mai multe detalii contacteaza-ma, **150 L;** ☎0769.498.620

201. **Masaj,** d-na 1.80 m,58 kg,33 ani,calma si rabdatoare. Ofer masaj terapeutic, cervical si lombar, domnilor draguti si generosi in locatia mea centrala, curata si discreta **100 L;** ☎0733.588.429 mihaelaandra@gmail.com

202. **Masaj,** Miruna, la tine sau la hotel, masaj de relaxare si terapeutic, pentru mai multe detalii la tel., **150 L;** ☎0769.208.929

203. **Masaj,** relaxare si regenerare printr-un masaj de calitate, autentic. Suna si savureaza ora de rasfat. Locatie: Gorjului., dar fac si deplasari. Alina 40 ani; **130 L;** ☎0799.655.540

204. **Masaj,** buna eu sunt Diana am 35 ani si ofer masaj de relaxare domnilor generosi cu bune maniere, mai multe detalii la nr.; **50 L;** ☎0731.841.471/ 0731.841.471 yanisbombardierul@gmail.com

205. **Masaj,** Miruna, la tine sau la hotel, masaj de relaxare si terapeutic, pentru mai multe detalii suna-ma, **150 L;** ☎0768.121.420

206. **Masaj,** Miruna, la tine sau la hotel, prestez masaj terapeutic, detalii la tel., **150 L;** ☎0769.208.929

207. **Masaj,** momentul tau de relaxare si benefic intregului organism si stare de bine, diminuarea durerilor de spate. Maseuza, sector 6 ☎0738.031.064

208. **Masaj,** rasfat pentru trup si suflet, doamna deosebita ofer masaj terapeutic profesional, cervical, lombar, reflexogen tehnici masaj tao/ tantra. Atestat, experienta, masa de masaj. Ambianta, discretie, calitate. Garantez revenirea ☎0785.605.474

209. **Masaje** de relaxare tehnician maseur, execut masaje la domiciliul meu, zona Rosetti, muzica, luminite, dus, ambianta, ma deplasez central, progr 2_30_9 30 ultimul masaj, detalii tel sau Whatssap poze, speak enghlish; **150 L;** ☎0732.792.071/ 0732.792.071 lissa_lissa68@yahoo.com

210. **Maseur** efectuez masaj relaxare tonifiere. Rog seriozitate. ☎0732.222.213

211. **Maseur** sportiv 28 ani, Tanar sportiv 28 ani efectuez masaj pentru domni, doamne, domnisoare si cupluri, diferite tipuri de masaj. Ofer si cer maxima seriozitate, igiena, ☎0732.222.213

212. **Maseuza** cu experienta ofer masaj profesional (relaxare, reflexogen, sportiv, medical, hawaian). Locatie centrala, igiena si discretie maxima; ☎0728.847.281

213. **Matura** inalta, supla, ofer masaj de relaxare zona Bd Mircea Voda, Camera de Comert, ☎0765.339.151

214. **Matura** inalta, supla, ofer masaj de relaxare, zona Camera de Comert, Bd. Mircea Voda ☎0765.339.151

215. **Matura** stilata. Daca ti doresti altceva suna-ma, stil, rafinament, eleganta, discreta si rafinata, ofer masaj de relaxare domnilor pretentiosi. Poze 100% reale, **150 L;** ☎0763.259.242

216. **Matura** stilata Claudia, 40 ani, miniona dar cu forme, iti pot oferi masaj de relaxare si nu numai. Poze reale 100%, locatie discreta, detalii la tel. Garantez revenirea, **150 L;** ☎0763.259.242

217. **Matura,** bruneta, discreta, te astept la mine pentru cel mai bun masaj de relaxare. Poze reale. Pentru detalii suna-ma, **100 L;** ☎0799.149.750

218. **Matura,** inalta supla ofer masaj de relaxare. Zona Camera de Comert, Bld Mircea Voda. ☎0765.339.151

219. **Maya** 32 de ani Inalta, draguta, te astept la o intalnire speciala la mine in zona Stefan cel Mare, Lizeanu, Obor. Vei avea parte de liniste iar servicile de masaj sunt pe masura, **80 L;** ☎0736.943.695

220. **Melysa** 35 ani, poze reale 100%, ofer domnilor generosi si manierati masaj de relaxare si intretinere efectuat pe masa de masaj cu uleiuri si creme. Discretie maxima detali la tel. (Obor Kaufland), ☎0721.659.625

221. **Metrou** Obor Poza reala, te astept intr-o loca?ie curata discreta singura, suna-ma pt detalii despre servicii si preturi. **50 L;** ☎0767.423.746

222. **MIRELA** Ofer masaj de relaxare intr-un ambient placut fara graba la domiciliul meu. Detalii suplimentare la tel. Titan, Bd. Theodor Pallady **60 L;** ☎0736.549.922

223. **Mirela** ofer masaj de relaxare intr-un cadru intim si discret. Detalii suplimentare la telefon. Titan, bd. Theodor Pallady, **60 L;** ☎0736.549.922

224. **Mirela,** cosmeticiana, Drumul Taberei, ofer masaj de relaxare pt domni manierati si generosi. Program 10:00-20:00, 60 lei/30 min, 120 Lei/h. **60 L;** ☎0745.028.362

225. **Mona** 38 noua in zona, matura sociabila deschisa la fantezii, te astept in zona Stefan cel Mare, spital Colentina, **60 L;** ☎0733.261.723

226. **Monica,** draguta, 43 de ani, ofer masaj relaxare, discretie, Sos. Pantelimon, Cimitirul Armenesc, **60 L;** ☎0726.566.223

227. **Monica,** draguta, 43 de ani, ofer masaj relaxare, discretie, Sos. Pantelimon, Cimitirul Armenesc, **60 L;** ☎0726.566.223

228. **Monica,** draguta, 43 de ani, ofer masaj relaxare, discretie, Sos. Pantelimon, Cimitirul Armenesc, **60 L;** ☎0726.566.223

229. **Monica,** draguta, 43 de ani, ofer masaj relaxare, discretie, Sos. Pantelimon, Cimitirul Armenesc, **60 L;** ☎0726.566.223

230. **Montaj** aer conditionat relocari revizii, incarcari freon, reparatii; ☎0764.285.335/ 0775.523.343

231. **Nemtoaica** blonda, finuta si frumoasa, 28 de ani, 1.78 m, 53 kg, ofer masaj de neuitat domnilor manierati in locatia mea. Zona Bvd. Unirii langa Ucecom, poze reale, mai multe detalii la tel., **100 L;** ☎0765.763.308

232. **Nicole,** blonda reala 27 de ani, 1,76m, 60 kg, ochii albastri. Perfecta pt domnii care se respecta. Vei reveni cu placere. Servicii ireprosabile, masaj, discreta educata si amabila. Poze reale, detalii la tel., **100 L;** ☎0732.662.573

233. **Nicoleta,** buna am 25 de ani 1.60 m si 50 de kilograme, ofer masaj de relaxare domnilor generosi la mine in locatie sau la hotel, atentie doar la hotel, zona Dristor, Kaufland. **70 L;** ☎0733.412.631/ 0730.363.731

234. **Nicoleta,** buna, am 25 de ani, 1.60 m si 50 de kilograme, ofer masaj de relaxare domnilor generosi si cu bun simt la mine in locatie, zona Dristor Kaufland, **70 L;** ☎0733.412.631/ 0730.458.675

235. **Nicoleta,** buna, am 25 de ani, 1.60 m, 50 de kilograme, ofer masaj de relaxare domnilor generosi cu bun simt la mine in locatie, zona Dristor, Kaufland, singura in locatie, **50 L;** ☎0733.412.631/ 0730.363.731

236. **Nikoleta,** buna am 25 de ani 1.60 m si 50 de kilograme ofer masaj de relaxare domnilor generosi la mine in locatie sau la hotel, atentie doar hotel, **70 L;** ☎0733.412.631/ 0730.363.731

237. **Noua** in zona, buna sunt Dana va astept la mine pentru un masaj de ne uitat domnilor generosi intr-un cadru intim cer ?i ofer seriozitate maxima va pot da mai multe detalii la tel. **50 L;** ☎0730.741.797

238. **Noua,** Rebeca, buna sunt Rebeca sunt slim 1.70 55 kg bruneta ochii albastri iti ofer masaj de calitate pentru mai multe detalii suna-ma ☎0785.789.934

239. **Oana** 27 ani, noua in zona te astept pe tine domn generos la un masaj de relaxare al trupului si sufletului la domiciliul meu discret si curat. Unirii, Zepter. **50 L;** ☎0737.401.576

240. **Obor** poza reala, locatie noua situata in apropierea gurii de metrou Obor, servicii masaj de relaxare totala, suna pt mai multe detalii. **50 L;** ☎0768.867.044

241. **Obor,** Kaufland, Melisa 35 Ani poze reale 100%, ofer domnilor generosi si manierati masaj de relaxare si intretinere efectuat pe masa de masaj cu uleiuri si creme. Discretie maxima detali la tel. (Obor Kaufland), **70 L;** ☎0721.659.625

242. **Piata** Delfinului- Pantelimon. ofer masaj total la domicilul meu. Pentru mai multe detalii astept tel tau. Singura in locatie; ☎0764.712.718/ 0764.712.718 ancutatinka@gmail.com

243. **Piata** Progresul, doamna 55 ani, ofera masaj de relaxare persoanelor de varsta apropiata; ☎0730.515.750

244. **Prestari** servicii Buna eu sunt Diana am 35 ani si ofer masaj de relaxare domnilor generosi cu bune maniere, mai multe detalii la nr. **50 L;** ☎0735.486.303/ 0735.486.303 Floridragulinoiu@yahoo.com

245. **Prestari** servicii Buna eu sunt Diana am 35 ani si ofer masaj de relaxare domnilor generosi cu bune maniere, mai multe detalii la nr. **50 L;** ☎0731.875.948/ 0731.875.948 Floridragulinoiu@yahoo.com

246. **Prestari** servicii, buna eu sunt Bianca am 21 ani si ofer masaj de relaxare domnilor generosi cu bune maniere, mai multe detalii la nr. **50 L;** ☎0731.876.063/ 0731.876.063 Floridragulinoiu@yahoo.com

247. **Prestari** servicii, buna eu sunt Diana am 35 ani si ofer masaj de relaxare domnilor generosi cu bune maniere, mai multe detalii la nr. **50 L;** ☎0731.446.363/ 0731.446.363 Floridragulinoiu@yahoo.com

248. **Prestari** servicii, buna eu sunt Diana, am 35 ani si ofer masaj de relaxare domnilor generosi cu bune maniere, mai multe detalii la nr. **50 L;** ☎0731.841.471/ 0731.841.471 Floridragulinoiu@yahoo.com

249. **Reala** 100%, Bd. Magheru, 35 100% Universitate,Â lasa-te cuprins de placere alaturi de o domnisoara dispusa sa iti transforme orice vis in realitate, masaj. Garantez discretie maxima, suna-ma pentru mai multe detalii, **70 L;** ☎0734.429.787 Bombonika.thaaaa@yahoo.com

250. **Reala** 100%, Universitate bruneta 1.60 /50 k 21 de ani te astept in locatia mea pentru a petrece clipe de neuitat,, **70 L;** ☎0723.069.596 Bombonika.thaaaa@yahoo.com

251. **Rebeka,** Drumul Taberei Billa, aer conditionat, blonda senzuala ofer domnilor generosi si educati, in locatia mea, masaj de relaxare si terapeutic. Igiena, discretie si intimitate. Mai multe detalii la tel.; ☎0701.027.297/ 0769.803.544

252. **Relaxare,** discretie, singura, ac, doamna matura, 35 ani, iti ofer masaj reconfortant sau tonifiant, personalizat dupa preferinte, si alte surprize placute, discretie, singura. Detalii la telefon, **180 L;** ☎0726.925.608

253. **Relaxare,** masaj, Dorobanti, matura discreta, cu multa experienta, masaj deconectant pentru un plus de sanatate si placere, 5 euro/tel english, french speaking 10-22, Dorobanti, **120 L;** ☎0760.144.808 gina.teodoru@yahoo.com

254. **Rond** Alba Iulia Buna sunt Lorena,1,65 inaltime, 54 kg, te astept la mine in locatie pentru ati oferii clipe de neuitat si un masaj de relaxare totala **80 L;** ☎0762.074.017 nichi12352@yahoo.com

255. **Rond** Alba Iulia buna sunt Vanesa am 19 ani blonda te astept la mine in locatie, masaj, pt a petrece clipe de neuitat. **80 L;** ☎0729.876.793 nichi12352@yahoo.com

256. **Rond** Alba Iulia Buna, sunt Betty, 1,67 inaltime, 58 kg, te astept la mine intr-un ambient placut pentru ati oferi masaj, clipe de neuitat astfel incat vei revenii cu siguranta. **80 L;** ☎0729.875.428 nichi12352@yahoo.com

257. **Rond** Alba Iulia, buna sunt Betty, 1,67 inaltime, 58 kg, selectiva ofer masaj de relaxare domnilor manierati intr-o ambianta placuta si discreta. Servicii ireprosabile. Educata si amabila. **80 L;** ☎0729.875.428 nichi12352@yahoo.com

258. **Roscata,** dulcica, 20 de ani, 150 ora, te astept pt. un masaj de relaxare, **100 L;** ☎0720.286.493 Daninico14@email.com

259. **Roxana** 22 ani masaj de relaxare. Vrei sa ma cunosti, suna-ma. Sunt blonda, curata, draguta si atenta la cerintele voastre. Detalii suplimentare la tel. Titan, bd. Theodor Pallady **80 L;** ☎0735.232.246

260. **Roxana,** ofer masaj de relaxare fara graba si fite intr-o locatie curata si discreta, Titan, bld. Theodor Pallady, **80 L;** ☎0735.232.246

261. **Roxana,** noua in zona, ofer masaj de relaxare fara graba si fite intr-o locatie curata si discreta, Titan, bld. Theodor Pallady, **80 L;** ☎0735.232.246

262. **Roxi,** te astept la un masaj de relaxare si toniere al sufletului dar mai ales al trupului. Unirii Zepter .Poze reale 100% **60 L;** ☎0725.473.852

263. **Roxy,** bruneta cu poze reale, 30 de ani, 1,75 cu 65 de kg, vino la un masaj real, cu multa pasiune, zona Zepter. **50 L;** ☎0775.194.625

264. **Roxy,** buna sunt o domnisoara sosita azi in orasul tau, vreau sa descoperim impreuna placeri nebanuite, vino la mine sa putem avea parte de niste momente de neuitat prin masaj, te astept. **200 L;** ☎0768.397.574

265. **ROXY,** Dr. Taberei, ofer masaj terapeutic, masaj de relaxare si intretinere corporala, detalii la telefon, zona Drumul Taberei, **100 L;** ☎0767.821.102

266. **Servicii** de calitate, masaj, sauna, jacuzzi, Anna, medic kinetoterapeut, reala, selectiva, vesela si plina de viata, ofer servicii de calitate (diverse tipuri de masaj) la domiciliul meu sau la hotel, domnilor discreti si generosi, **80 L;** ☎0736.890.339

267. **Servicii** de calitate, masaj, sauna, jacuzzi, Anna, medic kinetoterapeut, reala, selectiva, vesela si plina de viata, ofer servicii de calitate (diverse tipuri de masaj) la domiciliul meu sau la hotel, domnilor discreti si generosi. **100 L;** ☎0736.890.339

268. **Servicii** sablare profesionale, prestam servicii de sablare cu grit si sticla pentru piese- suprafete fier, aluminiu, cupru, lemn, caramida. ?Tarifele se stabilesc in functie de gritul consumat. Detalii suplimentare pe www.tekko.ro ☎0749.064.848

269. **Simona** 36 ani, poze reale din locatie. Bruneta finuta si stilata ofer masaj de neuitat domnilor manierati in loca?ia mea. Zona Obor -Colentina, **80 L;** ☎0736.676.955

270. **Simona,** maseuza cu atestat si experienta, ofer masaj de relaxare, tonifiere, drenaj limfatic, reflexoterapie, cervical, lombar, masaj anticelulitic, facial, capilar, masaj sportiv si medical, hawaian. ☎0728.847.244

271. **Singura** in locatie Unirii 100% reala sunt o bruneta draguta fara fite ofer clipe de neuitat, masaj. Curatenia si discretia ma defineste in totalitate, pentru mai multe detalii sunati-ma, stiu sa ma comport frumos cu tine, **100 L;** ☎0734.471.262

272. **Sophie,** 25 ani, 1.60 cm si 48 kg. Feminitatea si bunul simt sunt calitatile care ma caracterizeaza. Va astept la un masaj de relaxare. Poze reale, nu insista. Zona Piata Muncii, **200 L;** ☎0725.458.291

273. **Soryna** 30 ani, masaj terapeutic profesional de intretinere si relaxare, zona Teiul Doamnei aproape de Obor **70 L;** ☎0758.158.334

274. **Spalatorie-curatatorie** haine spalatorie-curatatorie haine, zona sector 3 Buc., angajam personal in functia de spalatoreasa, calcatoreasa, operator masina chimica. Experienta in domeniu reprezinta un avantaj. Detalii la mobil; ☎0745.175.060 anca.lavanderia@gmail.com

275. **Straja,** Berceni, satul de fite, toane si poze false? Un singur apel te desparte pt a avea parte de servicii de masaj, care te vor face sa revii, **50 L;** ☎0762.823.671

276. **Studenta** 22 ani stilata si cu mult bun simt ofer servicii de masaj si intretinere corporala in locatia mea de lux central Alba Iulia **300 L;** ☎0732.855.248

277. **Sunt** noua in comuna Pantelimon, bruneta draguta, noua in domeniu ofer masaj de relaxare domnilor generosi si cu bun simt, pentru mai multe detalii sunati-ma la nr. de tel., non-stop, **50 L;** ☎0758.172.901

278. **Sunt** noua in zona Dristor ofer masaj de relaxare la domiciliul meu discre?ie seriozitate poze reale 30 ani Dristor, **50 L;** ☎0769.183.062

279. **Sunt** noua in zona, te astept pe tine domn generos sa te rasfat cu un masaj de relaxare in locatia mea discreta si curata. Titan ☎0734.477.470

280. **Sunt** o doamna eleganta discreta ofer masaj de relaxare in locatia mea de lux, discretie si igiena, zona Alba Iulia **200 L;** ☎0732.568.368

281. **Tanara** frumoasa, discreta, educata,te astept la mine acasa pentru un masaj de relaxare. Zona centrala, discretie si igiena, **100 L;** ☎0799.364.489

282. **Tanara,** 33 de ani, ofer masaj de relaxare profesional, masaj terapeutic, masaj cervical, lombar, capilar, experienta, atestat, masa de masaj, locatie centrala, discretie, conditii excelente, foto reale, **100 L;** ☎0733.529.054

283. **Tanara,** 34 de ani, experienta, atestat, ofer masaj de relaxare profesional, masaj lombar, cervical, capilar, terapeutic, masajul de face pe masa de masaj, locatie centrala, foto reale din locatie, **100 L;** ☎0733.529.054

284. **Tanya,** bruneta, 30 de ani, ofer masaj de relaxare doar la domiciliul meu, igiena maxima. Mai multe detalii la telefon, zona Kaufland Obor, **80 L;** ☎0754.501.294

285. **Terapeut** holistic, te simti stresata si obosita, ai celulita si piele de portocala si nu poti merge la plaja, acum masaj de slabire, eliminare celulita si intretinere, relaxare si terapii energetice. Body masaj si yoni **99 L;** ☎0753.371.255

286. **Tina** 42 ani, doamna finuta si rabdatoare iti ofer masaj de relaxare **60 L;** ☎0721.980.503

287. **Tina** 42 ani, Doamna matura, discreta, rabdatoare ofer masaj de relaxare. **60 L;** ☎0721.980.503

288. **Tineretului,** Budapesta, non stop, buna sunt Alexia am 22 de ani 1,63 inaltime si 50 kg si te astept pentrun un masaj de relaxare intr-un ambient placut si romantic, pentru detalii nu ezita sa ma suni, daca nu raspund inmediat insista. **100 L;** ☎0735.814.672 ferarucristina51@gmail.com

289. **Titan,** blonda ofer masaj de relaxare domnilor manierati. Locatie discreta. Cer si ofer seriozitate; **70 L;** ☎0799.182.770

290. **Titan,** Emilia matura discreta, ofer masaj de relaxare domnilor seriosi. Detalii la telefon; **60 L;** ☎0735.716.995

291. **Titan,** metrou, matura 47 ani, ofer masaj de relaxare domnilor civilizati si cu bun simt. Rog si ofer maxima igiena, discretie, seriozitate. Imi rezerv dreptul de a mi selecta clientii. Rog nu suna inutil ☎0722.494.310

292. **Unirii,** Corneliu Coposu, 100% reala, te astept sa iti ofer clipe de neuitat, masaj. Curatenia si discretia ma defineste in totalitate. Sunt o domnisoara cu forme am 1.70 inaltime blonda cu parul lung; **80 L;** ☎0727.580.137

293. **Unirii,** langa BCR, te invit pentru un masaj de calitate, poze 100% reale din locatie, pentru detalii sunati-ma, **50 L;** ☎0734.896.180

294. **Unirii,** masaj total, poze reale, te invit la un masaj de relaxare si tonifiere, intr-o locatie curata si discreta. **100 L;** ☎0729.615.906 baddboss94@yahoo.com

295. **Va** invit la sedinta de masaj, tahiri, relaxare, masaj pentru sportiv, masaj care elimina stresul, oboseala, toxinele, intretinere, sanatate a corpului. Este masaj 100% timp de 1 h. Rog seriozitate, **70 L;** ☎0725.285.648

296. **Veronica,** 55 ani, noua in zona, doamna matura, sociabila, te astept la un masaj de relaxare fara graba, discretie si seriozitate din partea mea zona Stefan cel Mare, spitalul Colentina, prog. 11/21, **70 L;** ☎0734.786.543

297. **Viviana,** 24 ani, noua in zona, te astept la un masaj total de relaxare al trupului si sufletului intr-o locatie discreta si curata. Unirii, **100 L;** ☎0743.610.899

298. **World** Cup 2018, se vede altfel Campionatul Mondial de Fotbal 2018 se vede diferit la Natasha Secret Massage&Club. ☎0726.409.360/ 021.335.04.99 contact@secret-massage.ro

299. **Yasmina,** bruneta reala, selectiva, 28 de ani, ofer diverse tipuri de masaj corporal intr-un ambient deosebit domnilor pretentiosi care apreciaza calitatea, ofer conditii de lux, discretie. Zona centrala, **200 L;** ☎0799.396.558

# LOCURI DE MUNCĂ

**2 Locuri de muncă**

## Oferte full time

**ÎI RUGĂM pe clienţii noştri să acorde tuturor şansa de a participa la ocuparea unui post, indiferent de: rasă, etnie, naţionalitate, limbă, religie, convingeri, categorie socială, categorie defavorizată, vîrstă, sex,orientare sexuală, cf. Legii 48/2002**

17. **AEK** Security Devision, angajeaza agenti de securitate, receptioniste, servanti pompieri, dispeceri. Scolarizare gratuita. Salariu peste medie, plata ore suplimentare, bonusuri, servicii medicale gratuite. Relatii: ☎0760.411.281 recrutare@aeksecurity.ro

18. **Afacere** de succes. Trimiteti plic timbrat autoadresat. Scrieti la Dumitru Carmen, Al. Ucea nr. 3, bl. P10, sc. 1, et. 2, ap. 12, S 4, Bucuresti, cod 4000;

19. **AGENT** vanzari, Alpin57 lux angajam - agent distributie marfa (inghetata). Experienta constituie un avantaj; ☎0756.032.010

20. **Agent** vanzari Firma distributie angajeaza agent vanzari pentru Bucuresti. Candidatul trebuie sa aiba permis cat. B, experienta in vanzari de min. 2 ani de zile. Contact: office@focusmarket.ro ☎0751.681.114 office@focusmarket.ro

21. **Agent** aparate de cafea, obligatoriu permis auto; ☎0766.569.115/ 0723.162.406

40. **Agent** paza (femeie) pentru societate comerciala cu sediul in sector 6. Program de lucru 8 ore/zi. Salariu net + bonuri de masa. Informatii la tel.: **1.600 L;** ☎0732.672.654

41. **Agent** paza cu sau fara atestat Obiective: ADPP sector 1, carte de munca pe perioada nedeterminata, program de lucru: 12 cu 24, 12 cu 48 ore; ☎0753.128.171/ 0758.115.605 paza.magic@yahoo.ro

42. **Agent** paza femei angajam pentru obiectiv in zona Pipera , pentru camere video in anamblu rezidential. Program de zi luni-vineri , salariu net 1800 RON. Plata salariului la temen; **1.800 L;** ☎0763.291.356/ 021.311.35.13 angajari@carpatguard.ro

43. **Agent** preluare comenzi, cofetaria Alice, preluarea, inregistrarea si redactarea comenzilor primite de la clienti (personal, pe mail sau telefonic). Intocmirea si eliberarea facturilor pentru clienti. Pregatirea pentru livrare a comenzilor; ☎0741.037.366 resurseumane@cofetariaalice.ro

54. **Agent. Firma de paza angajeaza agent paza cu atestat in Bucuresti, zona Lacul Tei, sector 2. Persoana de contact: Cristi; ☎0757.077.578**

55. **AGENTI** de paza, cu atestat, pentru paza amenajare piscicola situata la 50 km de Bucuresti, trasportul asigurat din Bucuresti; constituie avantaj conditie fizica buna si permis de conducere; ☎0786.428.085/ 0786.428.084

56. **Agenti** securitate obiectiv Centru Spa Balotesti. Plata salariului la termen, 7,5 lei ora, dupa 3 luni renegociere, post de interior sau exterior. ☎0738.486.267 office@dabsecurity.ro

57. **Agenti** curatenie (femei & barbati) pentru hipermarket Auchan Drumul Taberei si Auchan Berceni. Program de lucru 8 h/zi, ☎0761.624.332 maritamariusdanti@gmail.com

58. **Agenti** curatenie baieti si fete, program 8 ore/ part time, seara, pentru birouri si spatii comerciale, salariu motivant, transport asigurat; tel 0723395147. ☎0723.395.147

59. **Agenti curatenie pentru cladiri birouri si sedii banci in Bucuresti, program lucru 22.00- 06.00 (schimb de noapte); ☎0733.733.178/ 021.326.79.79**

60. **Agenti** curatenie New Cleaning Concept pentru spatii de birouri in locatie centrala. Oferim salariu motivant platit la timp plus bonuri de masa; ☎0722.276.596/ 0758.230.474 marius.bucur@newcleaning.ro

61. **Agenti curatenie pentru birouri. Agenti curatenie pentru birouri: 8 ore luni-vineri, salariu atractiv, tichete masa, decontare transport. ☎0735.883.335**

62. **Agenti** curatenie salariu atractiv, intre 1300-1450 lei, 10 posturi disponibile. Contract munca full time. Incepere imediata. Program dimineata si dupa amiaza. **1.450 L;** ☎0799.773.032/ 0799.773.033 office@mavim.ro

63. **Agenti curatenie si lucratori comerciali pentru magazine in zonele Otopeni, Balotesti si Militari. Oferim: salariu motivant, training gratuit, plata orelor suplimentare, bonuri de masa, program flexibil. Daca esti o peroana dinamica, responsabila si cu simtul raspunderii nu ezita sa ne contactezi: ☎0751.051.955**

64. **Agenti** curatenie si lucratori comerciali pentru magazine in zonele Otopeni, Balotesti si Militari. Oferim: salariu motivant, training gratuit, plata orelor suplimentare, bonuri de masa, program flexibil. Daca esti o peroana dinamica, responsabila si cu simtul raspunderii nu ezita sa ne contactezi: ☎0751.051.955

**AEK SECURITY DIVISION ANGAJEAZĂ**

**- AGENŢI DE SECURITATE - RECEPŢIONISTE**
**- SERVANŢI POMPIERI - DISPECERI**

**ŞCOLARIZAREA GRATUITĂ**

**Salariu net 1.800 - 1920 lei**

**Relaţii: 0760.411.281**
**Email: recrutare@aeksecurity.ro**

ANGAJĂM

**PERSONAL VASE ȘI CURĂȚENIE**

BERĂRIA H

» Program de 8 ore/zi, 5 zile pe săptămână
» Masa și transport asigurat
» Bonusuri lunare

*Detalii la :* » *0725 345 302* » *jobs@berariah.ro*

1. **"Ingineri",** "afacersti", "securisti", meseriasi, "electronisti", "programatori", "spioni", meseriasi, "electricieni", electronisti, zugravi, zidari, angajam urgent; ☎0738.152.321/ 0770.954.149

2. **13 Septembrie,** operator magazin accesorii gsm, angajez om cu experienta in vanzarea accesoriilor si montare folii telefon, salariu de la 1600 pana 2000 ron; ☎0764.200.033 petrelucian144@yahoo.ro

3. **Abos** Care angajeaza ingrijitori batrani Abos Care angajeaza ingrijitori batrani cu experienta, la domiciliu; **1.500 L;** ☎0747.604.604 nedelcunicoletaelena@gmail.com

4. **Absolvent** 2018 pt post de functionar administrativ angajam absolvent liceu sau facultate 2018, pentru postul de functionar administrativ fara experienta, pentru lucrari de birou in firma de contabilitate.CV la office@mir.ro ☎ office@mir.ro

5. **Acoperisuri/Invelitori** angajam muncitor si tinichigiu specializat in acoperisuri/invelitori. Program de lucru normal, carte de munca. Salarizare si conditii avantajoase; **3.500 L;** ☎0752.026.882 stfunycons@gmail.com

6. **Activitate** suplimentara 2-3 ore/zi pentru cei care s-au saturat de serviciu. Stanescu. ☎0724.225.047

7. **Ad** Garage angajeaza vopsitor auto si pregatitor Ad Garage angajeaza vopsitor auto cu experienta salariu 4000 lei/net si pregatior vopsitorie, salariu 3000 lei, program de luni-vineri, 8-18. ☎0753.096.891/ 0753.896.897

8. **Adjunct** sef raion legume-fructe, lucrator comercial peste, legume-fructe; casieri si functionar informatii clienti. pt Magazinul Selgros Berceni. Trimiteti CV-ul la email sau direct la sediul magazinului (Informatii Clienti), Selgros Berceni, str. Turnu Magurele nr. 92-108, sector 4, Bucuresti; ☎ 145_SK@selgros.ro

9. **Admin,** trainer, Studio 27 angajeaza personal cu experienta pentru postul de trainer. Cerinte: limba engleza avansat, sociabila, 8 h/zi, 5 ture/ saptamana, posibilitate de avansare, sistem de bonusare, **2.500 L;** ☎0765.640.271 hr@studio-27.ro

10. **Administrator** administrartor tehnic imobile. Supravegherea lucrarilor de mentenanta preventiva si corectiva, intreprinde demersurile necesare pentru buna functionare a imobilelor. cv la mail office@verticaladmin.ro ☎ office@verticaladmin.ro

11. **Administrator** persoana serioasa, calma, comunicativa si priceputa pentru mici lucrari de imtretinere, aprovizionare, posesor carnet categoria B. Tel. intre 9 si 18, de luni pana vineri. ☎0742.098.908 casasfiosif@mailbox.ro

12. **Administrator** baza sportiva, angajam administrator baza sportiva, la Clubul Voinicelu', cu aptitudini gospodaresti, relatii cu clientii, emitere facturi si bonuri fiscale, incasari clienti. Relatii la nr. de telefon ☎073991721

13. **Administrator** cladire Germag Trend salariu atractiv, asigurare medicala Regina Maria,masina de serviciu la dispozitie ☎0771.759.964 RECRUTARE@GERMAG.RO

14. **Administrator** credite ifn, studii drept, raspunde de procesul de administrare a creditelor, incepand cu momentul aprobarii creditului de catre personanele competente, derularea creditului si pana la momentul rambursarii, recuperare credite,

15. **Administrator** tehnic care sa indeplineasca si functia de casier pentru firma Scomet administrare imobile. Conditii obligatorii: permis, masina. Program 13.00-21.00, **2.200 L;** ☎021.336.77.44/ 0372.979.797

16. **Administrator, secretara si inginer mecanic pentru fabrica situata in Bragadiru, jud. Ilfov. Asteptam CV-ul la adresa; ☎0725.347.623 rainbow@digi.ro**

22. **Agent** curatenie monodisc, lucrul cu monodiscul. Pentru detalii va rugam sa ne contactati. ☎0756.612.908 Andraamocanu@yahoo.com

23. **Agent** curatenie/echipa mobila interventie, angajam agent curatenie(fete)/interventie echipa mobila(baieti) prog. flexibil 8 ore/zi. Salariu atractiv. Detalii la numerele de telefon 0734332618 -Claudiu; 0720011121 -Laurentiu; 0728195691-Cristi ☎0734.332.618/ 0720.011.121

24. **Agent** DDD dezinsectie, dezinfectie si deratizare cu carnet de conducere, pt. societate comerciala. Rugam seriozitate; ☎0733.127.777

25. **Agent** de curatenie 8 ore/ zi personal cu experienta pentru echipa mobila de interventie. Salariu net 1700 Lei + bonusuri de performanta. Relatii la telefon ☎0786.461.231

26. **Agent** de curatenie, angajam personalA dinamic,A baieti sau fete, pentru postul de agent de curatenie in echipa de interventie. Se ofera salariu motivant de la 1600 lei, bonus in functie de performante, decont transport **1.600 L;** ☎0763.223.167 contact@cleanwork.ro

27. **Agent** de paza Sc Ion Mos SRL angajeaza agent de paza, fara antecedente penale (cazier); atestat pentru agent de securitate. Salariul se va stabili in urma interviului; ☎021.352.22.11 ofice@ionmos.eu

28. **Agent** de paza si persoana pentru curatenie; ☎0755.939.939

29. **Agent** de paza pentru scoala privata in Baneasa, recrutam agent de paza pentru scoala privata, sector 1. Program de lucru :12 ore/ zi; 1 zi lucratoare/1 zi libera, de Luni pana Vineri. Oferta salariala: 1500-1800 lei, contract perioada nedeterminata, **1.500 L;** ☎0735.179.929/ 021.223.23.59 office@profiles.ro

30. **Agent** de securitate, cu atestat pentru Hotel 3 stele din Centrul Vechi. Avantaje: aspect fizic placut, limba engleza. Salariu atractiv. Contact tel. ☎0723.241.013 serv.de.securitate@gmail.com

31. **Agent** de securitate, femei pentru Fox, fabrica de mezeluri. Atestat de paza. Spor de noapte, tichete de masa, masa calda gratuita, bonusuri, nedeterminata, 12/24 -12/48. Sector 4. Contactati-ne intre 9-17, L-V **1.500 L;** ☎0726.718.768

32. **Agent de vanzari in domeniul tamplarie PVC si aluminiu; ☎0723.674.402**

33. **Agent** de vanzari, firma de servicii funerare Firma autorizata de servicii funerare angajeaza agent de vanzari posesor permis cat. B. Postul include sarcini si atributii diverse din domeniul funerar. Experienta constituie avantaj; ☎0756.700.500 officebeligi@gmail.com

34. **Agent** echipa mobila/ interventii ICS angajaza pentru echipa mobila de interventii personal (baieti) cu experienta in domeniu pentru lucrari de spalare a mochetelor, marmura, post construct, birouri,etc. Salariu motivant si contract; **2.000 L;** ☎0771.449.760

35. **Agent** imobiliar cu sau fara experienta, fete sau baieti, mediu de lucru profesionist, tanar si dinamic. Carte de munca, comision si bonusuri, locatie Universitate, **2.500 L;** ☎0761.393.936 office@hh-imobiliare.ro

36. **Agent** imobiliar cu sau fara experienta, fete sau baieti, mediu de lucru profesionist, tanar si dinamic. Carte de munca, comision si bonusuri, locatie Universitate, **2.500 L;** ☎0761.393.936 office@hh-imobiliare.ro

37. **Agent** imobiliar, cu sau fara experienta, mediu de lucru placut, cunostinte PC minime, posibilitate avansare, vanzari/inchirieri, castiguri de minim 2.000 lei pe luna; ☎0725.472.839 Rbrtoffice@gmail.com

38. **Agent** imobiliar, zona Unirii, cu sau fara experienta, comision progresiv, colectiv tanar si dinamic ☎0766.486.240

39. **Agent** paza cu curs si atestat pentru societate comerciala sector 6, program de lucru 12/48, programari interviuri: ☎0732.672.654

**44. Agent securitate angajeaza agent securitate pentru obiective situate in Bucuresti sau Ilfov, relatii la telefon sau mail, pentru interviuri in intervalul L - V 09.00 - 16.00; 1.700 L; ☎0219534 hr@rpg.ro; emil.petcu@rpg.ro**

**46. Agent vanzare retail Bucuresti Agent vanzari Buc si IF, Transilvania General- European Drinks. Se ofera: masina serv, smartphone; salariu fix+bonus vanzari. Se cere: seriozitate. Vizitare clienti, negociere comanda, incasare, 2.000 L; ☎0722.550.733 bogdan.purice@tgie.ro**

**AGENŢI DE SECURITATE**
**AGENŢI DE INTERVENŢIE**

- **Plata salariilor la timp**
- **Sărbători legale plătite dublu**
- **Prime / bonusuri**
- **Calificare profesională gratuită**
- **Contract de muncă integral**
- **Stabilitate la locul de muncă**
- **Servicii medicale gratuite**

***Pentru posturile de Agent de Securitate şi Agent de Intervenţie există obiective în toate sectoarele din Bucureşti şi în zonele limitrofe**

**BGS DIVIZIA DE SECURITATE**

**Interviuri: Str. Calea Vitan, nr. 293, sector 3 (vis-à-vis de Târgul Auto Vitan)**
**Relaţii la telefon: 0749.062.295**

45. **Agent** telesales, Amicredit angajeaza colegi noi, responsabili, program orele 9-17:30, vanzari in domeniul bancar. Salariul net 2.000 ron + bonusuri trimestriale. Rog CV pe mail ☎0726.248.057 alice@amicredit.ro

47. **Agent** vanzari Tipografie angajeaza agent vanzari pentru divizia de Packaging. Se accepta si persoane din provincie. Oferim cazare. Permis auto categorie B. Auto, computer/tableta, Telefon. ☎0786.958.267 marius.brecea@gmail.com

48. **Agent** Vanzari Afi Cotroceni/ Promenada Mall Essence FruitBar isi mareste echipa.Dorim in echipa noastra persoane comunicative, energice, responsabile, zambarete cu spirit de echipa. Program felxibil. Rugam CV la adresa de mail din anunt. **1.500 L;** ☎0737.342.581 raductin07@gmail.com

49. **Agent** vanzari Digi Mobil descrierea postului: prezentarea si promovarea serviciilor din portofoliul companiei, creeaza, dezvolta si mentine legatura cu clientii/ potentiali clienti; **2.500 L;** ☎0774.200.094 ionut.serban@rcs-rds.ro

50. **Agent** vanzari doar din Bucuresti, cu dorinta de afirmare, crestere si dezvoltare personala, urgent, pentru firma specializata pe segmentul retail tabacco **1.200 L;** ☎0799.991.122/ 0799.991.122 alin_gebescu@yahoo.com

51. **Agent** vanzari domeniul catering Firma catering angajeaza agent vanzari in domeniul catering. ☎0723.114.488

52. **Agent** vanzari zona Bucuresti-Ilfov, pentru firma distributie detergenti-cosmetice. Experienta de minim 1 an intr-un post similar, permis cat. B. Pachet salarial motivant: conditii de lucru deosebite; ☎0372.738.273/ 021.330.56.87

53. **Agent** vanzari, birou de vanzari dezvoltator, cautam agenti vanzari pentru vanzarea apartamentelor din complex, Berceni sau Pallady, venituri substantiale, cu sau fara experienta, necesita masina, permis categoria B; ☎0724.458.272/ 0730.320.124 office@ansambluri-noi.ro

**65. Agenti curatenie si lucratori comerciali pentru magazine in zonele Otopeni, Balotesti si Militari. Oferim: salariu motivant, training gratuit, plata orelor suplimentare, bonuri de masa, program flexibil. Daca esti o peroana dinamica, responsabila si cu simtul raspunderii nu ezita sa ne contactezi: ☎0751.051.955**

66. **Agenti** curatenie, birouri, tura zi/ noapte, zona Semanatoarea. Relatii la tel. ☎0731.178.581

67. **Agenti** curatenie, birouri/ spatii comune, tura zi, zona Colentina. Relatii la tel. ☎0744.320.276

68. **Agenti** curatenie, birouri/ spatii comune, tura zi, zona Floreasca/ Polona. Relatii la tel. ☎0786.102.017

69. **Agenti** curatenie, birouri/ spatii comune, tura zi, zona Pipera. Relatii la tel. ☎0786.102.017

70. **Agenti** curatenie, spatii comerciale, tura zi/ noapte, zona Baneasa. Relatii la tel. ☎0786.102.017

71. **Agenti** curatenie, spatii comerciale, tura zi/ noapte, zona Titan/ Liviu Rebreanu. Relatii la tel. ☎0786.102.017

72. **Agenti** curatenie, locatie birouri, zona Aurel Vlaicu, program 8 h/zi, locatie fixa, salariu avantajos. Relatii la tel. ☎0786.102.017

73. **Agenti** de curatenie. Ce cautam? Agenti de curatenie. si coordonatori pentru divizia office si hypermarket. Ce oferim? Plata salariului la timp, minim 1.500 ron net, bonuri de masa, plata orelor suplimentare, contrat de munca integral. Informatii la tel. sau adresa de email; ☎0784.290.182 recrutare@deziclean.ro

74. **Agenti** de paza angajam urgent, cu experineta, salariu 1400 -1600 lei; ☎0799.746.324

75. **Agenti** de paza conform legii nr. 333/2003. Salariu atractiv si bonuri de masa. ☎0734.710.699

**84. Agenti de paza, barbati si femei, cu atestat sau fara, angajeaza firma de paza pentru Bucuresti. Oferim si cerem seriozitate; salariu atractiv; ☎0765.802.331/ 0768.870.943/ 0765.801.800**

85. **Agenti** de securitate angajam pentru zonele Bucuresti, Ilfov, Afumati, salarii competitive, ☎0722.558.551

86. **Agenti** de securitate angajeaza Agentia de securitate, conform legii 333 /2003, program 8 h/zi, posturi interior, echipament gratuit, salariu motivant. **1.400 L;** ☎021.337.44.77/ 0747.221.397

87. **Agenti** de securitate Caldo Privat Security angajeaza agenti de securitate cu sau fara atestat, pentru cladiride birouri, galerii comerciale, centre de afaceri si hoteluri. Experienta in paza constituie un avantaj dar nu este obligatorie. Salariu motivant ☎0766.051.733/ 021.322.02.11 recrutare@caldoprivatsecurity.ro

**88. Agenti de securitate cu atestat, pentru unitati bancare, angajam urgent. Posturi de interior. Rugam seriozitate; ☎0745.754.341**

**89. Agenti de securitate din Bucuresti, angeaza firma de securitate. Salariu minim net garantat 1.500 L; ☎0730.928.435**

90. **Agenti** de securitate pentru magazine de renume din Bucuresti. Salariu incepand de la 1920 Lei net- banii dv. (contributiile si impozitele fiind suportate de societate), salariul se plateste la timp, contract de munca integral, sarbatori legale platite dublu, prime, servicii medicale gratuite, conditii placute de munca, excursii gratuite munte/ mare, asiguram calificare profesionala gratuita. Interviurile: Str. Calea Vitan nr. 293, sector 3, luni-vineri, 09.00-16.00. Mijloace de transport: 124, 202, 223, 135, 123 Auchan Vitan, vis a vis de Targul Auto Vitan. Relatii la tel. ☎0749.062.295

76. **Agenti** de paza pentru magazinele de mobila Casa Rusu, zona Alexandriei, program lejer in ture de 12h de zi, 7,5 lei /ora. Plata la termen **1.500 L;** ☎0769.075.999/ 021.311.35.13 angajari@carpatguard.ro

77. **Agenti** de paza barbati si femei, pentru femei control acces la tipografie amplasata in zona oras Pantelimon, program in ture de zi 8 h, salariul 1.600 Ron net, barbati ture de 12h/ 36 h noaptea, transportul asigurat, tichete masa **1.600 L;** ☎0769.075.999/ 021.311.35.13 angajari@carpatguard.ro

78. **Agenti** de paza cu atestat angajam pentru obiectiv din zona Gara de Nord. Pentru detalii sunati la tel. ☎0721.932.532

79. **Agenti** de paza cu atestat angajam pentru paza obiectiv de pe Calea Victoriei. Pentru detalii sunati la tel. ☎0735.866.474

80. **Agenti** de paza cu atestat pentru obiectiv Baneasa. Pentru detalii sunati la tel. ☎0735.303.396

81. **Agenti** de paza cu atestat pt. societate de constructii, relatii de luni pana vineri, intre 8.30 - 16.00; ☎0727.221.670 david@dimar.ro

82. **Agenti** de paza cu sau fara atestat Bronec angajeaza pentru obiectivele din Bucuresti. Adresa pentru interviu: str. Mesterul Manole nr. 1, bloc D 17, sc. 1, ap. 12, Int. 12, sector 3, Bucuresti ☎021.323.54.69 bronec@bronec.ro

83. **Agenti** de paza si steward evenimente filmari, cautam agenti de paza pentru magazine de lux paza la costum si pentru evenimente concerte si filmari 7 lei/ora; **1.500 L;** ☎0740.543.721/ 0729.358.040

**91. AGENTI DE SECURITATE PENTRU OBIECTIVELE DIN BUCURESTI ANGAJEAZA COMPANIE DE PAZA. SALARIU ATRACTIV; ☎0786.885.280**

92. **Agenti** de securitate angajam, Victoriei si Baneasa angajam agenti de securitate, cu sau fara experienta, in Bucuresti, zonele Piata Victoriei si Baneasa. Conditii deosebite de munca, institutii de stat, salariu atractiv. ☎0755.999.669/ 0724.112.112

93. **Agenti** de securitate barbati si femei cu sau fara experienta, pentru obiectiv situat in zona b-dul Theodor Pallady, langa statia de metrou Nicolae Teclu. Salariu si conditii de munca decente. ☎0734.444.411 angajare@companiedepaza.ro

94. **Agenti** de securitate cu sau fara atestat cladiri birouri pentru firma de paza; ☎0726.923.985/ 0728.477.272/ 0770.788.400

95. **Agenti** de securitate cu sau fara atestat, firma de paza si protectie angajeaza pentru Bucuresti, piata Salajan, posibilitate de calificare. Salariul 1.700 net, **1.700 L;** ☎0723.561.932/ 0735.315.114 office@btmsecuritate.ro

96. **Agenti** de securitate in Voluntari, Ilfov cu sau fara experienta, pentru centru comercial in Voluntari, Ilfov. Salariu avantajos, posibilitati reale de avansare ☎0744.661.080/ 0724.112.112

97. **Agenti** de securitate pentru firma de paza societate de paza angajeaza agenti de securitate cu atestat, in spatii bancare, pentru obiective in Bucuresti. Program luni - vineri. e-mail: resurseumane@csssecurity.ro ☎0722.669.714 resurseumane@csssecurity.ro

98. **Agenti** de securitate pentru societate de paza angajam agenti de securitate cu sau fara atestat de paza, pentru obiective in Bucuresti, zona Militari si Sos. Giurgiului; ☎0722.432.186

99. **Agenti** de securitate, agenti de interventie, plata salariilor la timp, sarbatori legale platite dublu, prime/ bonusuri, calificare profesionala gratuita, contract de munca integral, stabilitate la locul de munca, servicii medicale gratuite. Pentru posturile de agent de securitate si agent de interventie exista obiective in toate sectoarele din Bucuresti si in zonele limitrofe. BGS Divizia de Securitate. Interviuri: Str. Calea Vitan nr. 293, sector 3 Bucuresti (vis a vis de Targul Auto Vitan). Relatii la telefon: ☎0749.062.295

100. **Agenti** de securitate, firma de paza angajeaza pentru farmacii, in urmatoarele zone: Ghencea, Baneasa, Cotroceni, Mosilor, Panduri, Rahova, Gara de Nord, Titan, Dristor, Bucurestii Noi, ☎0752.293.963

101. **Agenti** de securitate, pentru spatii comerciale in Bucuresti, toate sectoarele. Asiguram program flexibil, salariu in mana minim: 1.900Lei. Telefoane/ e-mail: **1.900 L;** ☎0762.307.772/ 0762.307.773 office@orionsecurity.ro

102. **Agenti** de securitate, societate de paza pentru obiective din Bucuresti si zone limitrofe. Oferim conditii de lucru avantajoase, salarii motivante **1.200 L;** ☎072124192 office@stewardsas.ro

103. **Agenti** de securitate, paza, societate de paza angajeaza agenti de secrutiate pentru Bucuresti obiective aflate in zona Gara de Nord, Pod Constanta, Bucuresti Noii, zona Baneasa- Mioritata, salariu platit la timp, varsta max 65 ☎0751.143.961/ 0768.357.517

104. **AGENTI DE VANZARI MARE PUBLICITATE ANGAJEAZA ANUNTUL TELEFONIC. CAUTAM PERSOANE DINAMICE CU EXPERIENTA IN VANZARI. TRIMITE CV-UL PE MAIL LA: ☎ REDACTIA@ANUNTUL.RO**

105. **Agenti** imobiliari B+IF metrou, carte de munca, cursuri gratuite loco, finantare externa, cu/ fara experienta, publicitate, masina, colectiv deosebit, bonusuri, program flexibil, fara restrictii varsta/ sex, rugam CV ☎0755.022.290/ 0758.323.323 office@imobservicecenter.ro

106. **Agenti** imobiliari cu sau fara experienta. Ne ocupam cu intermedierea tranzactiilor imobiliare, mai exact ne ajutam clientii sa isi gaseasca locuinta sau biroul potrivit necesitatilor lor **1.000 €;** ☎0770.846.448 deximobart@gmail.com

107. **Agenti** imobiliari cu sau fara experienta pentru zonele Piata Iancului, Unirii, Alba Iulia, Tineretului, Vitan, Nerva Traian, oferim training, contract, auto, decont taxi, publicitate fara limita de buget, anunturi pe toate site-urile cu plata; **1.000 €;** ☎0744.597.597 hr@excesimobiliare.ro

108. **Agenti** imobiliari cu sau fara experienta, abilitati in comunicare si seriozitate pt. agentia imobiliara Florex Home zona Unirii ☎0731.144.155

109. **Agenti** imobiliari fete sau baieti, pentru agentie imobiliara cu vechime de 25 ani, in zona Teiul Doamnei, program flexibil, angajam persoane active, nu conteaza varsta; ☎0722.625.665

110. **Agenti** interventie cu atestat agent securitate pentru societate de paza. Contract de munca legal, program de lucru flexibil. Salariu net 2.000 lei, **2.100 L;** ☎0760.650.245 angajare.tg@gmail.com

111. **Agenti** interventie cu atestat pt. societate de paza. Contract de munca legal, program de lucru flexibil. Salariu net 2.000 Lei **2.100 L;** ☎0762.217.697 angajare.tg@gmail.com

112. **Agenti** interventie diferite zone din Bucuresti, ture zi sau noapte, 12/24 cu12/48, experienta, atestat, permis B, fara cazier, conditie fizica buna, cunostinte intretinere auto, salariul net la 180 ore este 1500 lei ☎0786.138.000 office@dabsecurity.ro

113. **Agenti** paza cu atestat pentru posturi paza in Bucuresti; ☎0744.555.199

114. **Agenti** paza GSP, angajeaza agenti de paza cu atestat in incinta institutiilor de invatamant. Salariu atractiv, decontarea partiala a transportului pe o raza de 60 km. ☎0768.198.438/ 0768.198.435 administrator@gspprotection.ro

115. **Agenti** paza in zonele Buftea- Doi Cocosi- Otopeni. Salarizare si conditii de munca decente; ☎0723.139.522

116. **Agenti** paza societate de paza angajam agenti de interventie pentru zona Bucurestii Noi, Pajura. Salariu net 1600 lei. Nu sunt intarzieri la plata salariului. Tel: **1.600 L;** ☎0732.338.080

117. **Agenti** paza Bucuresti Libra Guard angajeaza agenti paza in Bucuresti. Salariu, **1.300 L;** ☎0784.908.888 Office@libraguard.ro

118. **Agenti** paza Bucurestii Noi, Pajura Libra Guard angajeaza agenti paza pt. Bucuresti zona Pajura Bucurestii Noi. Salariu 1.500 lei, **1.500 L;** ☎0746.235.834 office@libraguard.ro

119. **Agenti** paza Chitila Libra Guard angajeaza agenti paza pt Chitila, judet Ilfov. Salariu 1350 ron. **1.350 L;** ☎0758.113.453 office@libraguard.ro

120. **Agenti** paza complex Baneasa Libra Guard angajeaza agenti paza zona Baneasa, complex rezidential. Salariu, **1.300 L;** ☎0758.113.453 office@libraguard.ro

121. **Agenti** paza cu atestat pentru Bucuresti. Salariu motivant; ☎0744.555.199

122. **Agenti** paza cu sau fara experienta, pentru cladiri de birouri, depozite, ansambluri rezidentiale, in zonele Pipera-Tunari, Erolior, Militari, Pantelimon, program L-V ziua 12h, 12/36h, 24/48h, salariul 1.500 Lei net, **1.500 L;** ☎0769.075.995/ 0769.075.999 angajari@carpatguard.ro

123. **Agenti** paza femei si barbati cu sau fara atestat dispecerat Firma Paza 12h/36h noaptea, obiectiv in zona Pipera-Tunari, Iancu Nicolae, patrule cate 2 agenti in anamblu rezidential. Program 12h/36h, salariul net 1700 ron. Plata salariului la temen; **1.700 L;** ☎0726.795.085/ 0763.291.356 angajari@carpatguard.ro

124. **Agenti** paza femei si barbati cu sau fara atestat pentru femei control acces la tipografie amplasata in zona Oras Pantelimon, program in ture de zi 8h, salariul 1450 Ron Net, barbati ture de 12h/36h noaptea, transportul asigurat, thichete masa. **1.550 L;** ☎0769.075.999/ 021.311.35.13 angajari@carpatguard.ro

125. **Agenti** paza femei si barbati cu sau fara atestat pentru obiectiv reprezentanta piese auto in zona Carrefour Militari, cunostinte minime de calculator, cu sau fara atestat, program L-V ziua 12 ore, salariu 1900 Lei Net, plata la termen, tichete masa; **1.900 L;** ☎0724.451.238/ 0786.410.128 angajari@carpatguard.ro

126. **Agenti** paza Fundeni Colentina, Libra Guard angajeaza agenti paza pt zona Fundeni-Colentina. Se ofera salariu 1300 RON; **1.300 L;** ☎0758.113.453 office@libraguard.ro

127. **Agenti** paza Margeanului Rahova Libra Guard angajeaza agenti paza pt. Bucuresti zona Margeanului Rahova **1.600 L;** ☎0758.113.453 office@libraguard.ro

128. **Agenti** paza Tineretului, Cutitul de Argint Libra Guard angajeaza agenti paza pt. zona Cutitul de Argint, obiectiv industrial. Telefon, **1.400 L;** ☎0755.000.687 Office@libraguard.ro

129. **Agenti** paza Tineretului, Timpuri Noi Libra Guard angajeaza agenti paza zona Tineretului-Timpuri Noi. Salariu 1.500 lei. **1.500 L;** ☎0758.112.861 office@libraguard.ro

130. **Agenti** paza Tunari Libra Guard angajeaza agenti paza pt zona Tunari Baneasa. Salariu 1.300 ron. **1.300 L;** ☎0758.113.453

131. **Agenti** paza, cu permis, au prioritate cu si fara atestat. Obiectiv Chitila si alte zone, indiferent varsta; ☎0740.279.488/ 021.667.00.38

*CE CĂUTĂM ?*

**AGENȚI DE CURĂȚENIE și COORDONATORI pentru divizia OFFICE și HYPERMARKET**

*CE OFERIM ?*

- **Plata salariului la timp, minim 1.500 Ron net**
- **Bonuri de masă,**
- **Plata orelor suplimentare,**
- **Contract de muncă integral.**

Informații la **0784.290.182** sau adresa de email: **recrutare@deziclean.ro**

**ANGAJĂM !**

**Bucătar cu experiență în zona Piața Presei Libere**

**Salariul net 2.300 Ron**

Relații la **0751.190.463**

# LOCURI DE MUNCĂ

**Rețea de pizzerii angajează**

**PERSONAL**

**FĂRĂ EXPERIENȚĂ**

**pentru restaurantele din Lujerului, Dristor, Berceni**

**Telefon 0730.386.180**

132. **Agenti** paza, Militari, Libra Guard angajeaza agenti paza pt. Bucuresti zona Militari. Salariu 1.500 ron. **1.500 L;** ☎0758.112.861 office@libraguard.ro

133. **Agenti** rent a car/vanzari, soferi cat B pentru WLC Auto SRL. Salariu motivant + comisioane, mediu de lucru placut, echipa tanara nu necesita experienta, experienta se dobandesti la locul de munca ☎0772.131.166 cars.management@wlcauto.ro

134. **Agenti** securitate angazam genti de interventie sal 1800 in muna program 12/24 sau 2 de zi/2 de noapte/2 liber sau 24/48; ☎0728.873.928 eleftherios@lifeguardsecurity.ro

135. **Agenti** securitate barbati si femei cu contract de munca, salariul atractiv, **1 €;** ☎0724.178.902 battleguard2016@gmail.com

136. **Agenti** securitate cu sau fara atestat de paza, firma de securitate angajeaza agenti pentru obiectiv in zona Voluntari apropape de podul de la Europa. Se ofera salariu de 1400. Pentru detalii tel. ☎0799.105.822

137. **Agenti** securitate cu sau fara experienta, pentru sucursala bancara, program de noapte in ture, salariu si conditii de munca decente ☎0736.777.877 angajare@companiadepaza.ro

138. **Agenti** securitate Firma de securitate angajeaza agenti de securitate cu sau fara atestat de paza pentru obiectiv in zona Afumati.SE ofera salariu motivant. Pentru detalii; ☎0799.105.822/ 0700.105.820 contact@wostok-guard.ro

139. **Agenti** securitate RPG Security angajeaza agenti securitate pentru obiectiv in zona Theodor Pallady, relatii la tel. sau mail. Pentru interviuri luni - vineri intre orele 09.00 - 16.00; **1.700 L;** ☎0219534 hr@rpg.ro; emil.petcu@rpg.ro

140. **Agenti securitate angajeaza Stov Security. Cerinte: atestat paza, domiciliul in Bucuresti, Ilfov, program 12/24 cu 12/48, salariu motivant, conditii optime de lucru. ☎021.317.42.76/ 0720.133.112**

141. **Agenti** securitate barbati si femei angajam agenti de securitate. Conditii bune de munca, aer conditionat, cantina. Salariu 1.700 lei net. Locatie: intrarea Straulesti (Bucurestii Noi); ☎0751.055.607

142. **Agenti** securitate barbati si femei cu sau fara experienta, pentru obiectiv situat in zona b-dul Theodor Pallady, langa statia de metrou Nicolae Teclu. Salariu si conditii de munca decente. ☎0734.444.411 angajare@companiadepaza.ro

143. **Agenti** securitate complex rezidential, pentru societate. Contract de munca legal, program de lucru flexibil, salariu 1.700 lei net. Tel.: **1.700 L;** ☎0762.217.697/ 021.315.21.84 stancovici@teamguard.ro

144. **Agenti** securitate cu experienta, Drumul Taberei societate de paza si protectie angajeaza pentru un depozit din Militari (Timonierului), program 12 ore in ture, conditii de munca, seriozitate **1.600 L;** ☎0758.082.200/ 0726.279.208 stonesaaip@gmail.com

145. **Agenti** securitate cu sau fara atestat societate de paza, angajam pentru piata Salajan. Salariul net 1.700 Ron, ture de 12 h, **1.700 L;** ☎0735.315.114/ 0723.561.932

146. **Agenti** securitate cu/ fara calificare, cu/ fara experienta, pentru obiective in Bucuresti. Oferim pachet salarial deosebit de atractiv, posibilitatea de calificare la preturi avantajoase ☎0733.063.458 senzor_guard@yahoo.com

147. **Agenti** securitate Drumul Taberei, firma de paza si protectie angajeaza agenti de paza cu experienta pentru obiective din Bucuresti, sector 6, program in ture, flexibil, seriozitate **6 L;** ☎0758.082.200/ 0726.279.208 stonesaaip@gmail.com

148. **Agenti** securitate femei Angajam personal feminin control acces cu contract de munca; ☎0724.178.902 battleguard2016@gmail.com

149. **Agenti** securitate Floreasca complex rezidential societate de paza angajeaza agenti de securitate pentru complex rezidential in zona Floreasca. Contract de munca legal, program de lucru flexibil. Salariu 1.600 lei net **1.600 L;** ☎0767.800.080/ 0760.650.245 angajare.tg@gmail.com

150. **Agenti** securitate Grivita, Laromet, Bucurestii Noi cu si fara atestat. Bucurestii Noi, Calea Grivitei, Laromet. Contract de munca legal, program de lucru flexibil. Salariu net 1.700, **1.700 L;** ☎0762.217.697/ 021.315.21.84 angajare.tg@gmail.com

151. **Agenti** securitate hotel zona centrala societate de paza angajeaza urgent agenti securitate pentru hotel zona ultracentrala. Salariu motivant, program flexibil. Posturi limitate. Urgent; ☎0762.217.697/ 021.315.21.84 stancovici@teamguard.ro

152. **Agenti** securitate in sectorul 4, Bucuresti, angajam agenti de securitate, sefi de tura si sefi obiectiv pentru centru comercial in sectorul 4, Bucuresti. Salariu avantajos, conditii de munca deosebite ☎0744.661.093/ 0724.112.112

153. **Agenti** securitate mall Vitan Angajam agenti de securitate pentru obiectiv in Mall Vitan, post interior.Salariul 1400 lei net. Program 10-22, la 2 ore pauza+1 pauza de masa de 30 de minute. **1.400 L;** ☎0735.315.114

154. **Agenti** securitate obiectiv zona Baneasa, angajam agenti de securitate, cu sau fara experienta, program in ture de 24 de ore, pentru cladire de birouri situata in zona Baneasa la piciorul podului. Salariu si conditii de munca decente; ☎0736.777.877 angajare@companiadepaza.ro

155. **Agenti** securitate obiectiv zona Baneasa, angajam agenti de securitate, cu sau fara experienta, program in ture de 24 de ore, pentru cladire de birouri situata in zona Baneasa la piciorul podului. Salariu si conditii de munca decente; ☎0736.777.877 angajare@companiadepaza.ro

156. **Agenti** securitate paza pentru business center, lucrul in ture 12/24. Salariu fix + bonuri de masa, (1.500-2.000 net) pachet asigurare medicala privata, mediu de lucru stabil, placut. ☎0766.741.053 office@hrdaily.ro

157. **Agenti** securitate pentru sucursala bancara cu sau fara experienta, program de noapte in ture, salariu si conditii de munca decente ☎0736.777.877 angajare@companiadepaza.ro

158. **Agenti** securitate Ramnicu Valcea, firma de securitate angajeaza agenti de securitate pentru obiectiv in Ramnicu Valcea. Se ofera salariu incepand de la 1400 ron net, pentru detalii tel. ☎0799.105.822

159. **Agenti** securitate sef tura dispeceri receptioniste Angajam personal paza din Bucuresti, minim 8 clase, cu/ fara atestat. Pentru receptioniste minim liceu, operare PC, lb.engleza. Pentru dispeceri calificare, experienta pe post, ☎0749.050.576/ 0747.225.916 iulian.draganete@securitas.com.ro

160. **Agenti** securitate sucursala bancara program de noapte, in ture, pentru sucursala bancara situata la 200 de metri de statia de metrou Aviatorilor ☎0736.777.877 angajare@companiadepaza.ro

161. **Agenti** securitate, RPG Security angajeaza agenti securitate pentru obiective in Bucuresti sau Ilfov, relatii la telefon sau mail, pentru interviuri in intervalul Luni - Vineri intre orele 09.00 - 16.00; **1.700 L;** ☎0219534 hr@rpg.ro; emil.petcu@rpg.ro

162. **Agenti** securitate, societate de paza, angajam agenti de securitate, femei si barbati cu salariu motivant. Pentru mai multe informatii, nu ezitati sa ne sunati sau trimiteti CV pe adresa de e-mail; ☎021.336.69.96/ 0752.002.996 integrat.delta@yahoo.ro

163. **Agenti** securitate, Mall Plaza Romania BMF Security angajeaza,Sef Tura, Agenti securitate, pentru Mall Plaza Romania, 1900 - 2200 lei net, analize gratuite. Relatii la tel. sau luni-vineri 09-17 **1.900 L;** ☎0799.402.499/ 0762.618.486 hr@bmfsecurity.eu

164. **Agenti** vanzari termopane, in Zona Militari. Salariu 1.700-3.000. Suna acum si programeza-te la interviu, **1.700 L;** ☎0740.365.272 recrutare.personal10@gmail.com

165. **Agenti. Angajam agenti securitate zona Bucuresti si Oras Pantelimon. Tel.: ☎021.335.03.11**

166. **Agenti.** Angajam 30 agenti paza, scolarizare gratuit, obiective Bucuresti, salariu net **1.400 L;** ☎0753.258.914/ 0753.258.921

167. **Agenti.** Urgent 20 agenti paza, cu/ fara atestat, obiective Bucuresti. Salariu net **1.400 L;** ☎0753.258.921/ 0753.258.914

168. **Agenti/e** de vanzari/ comis voiajori, zi/ noapte. Cautam/ selectam doua persoane tenace, convingatoare, cu calitati native sau dobandite de vanzari/ comis voiajor. Oferim salariu de 3000 lei net si posibilitati castiguri rapide, uriase din comisioane. **5.000 €;** ☎0732.119.900/ 0720.336.688 alina.sediu@gmail.com

169. **Agentii** de securitate / paza societate de paza si protectie angajeaza agenti de securitate si paza pentru obiective in Bucuresti si Otopeni, salarizare incepand de la 1650 Ron bani in mana, tinuta gratuita. Posibilitate de avansare; ☎0751.143.961/ 0768.357.517

170. **AirbnbServices** cauta noi colegi. Operatoare customer service intr-un nou concept de a relationa cu utilizatorii, exclusiv digitalizat, cu interventie minima umana. Salariu net. 2.200 lei plus bonsuuri de performanta. ☎0768.444.844 jobs@airbnbservices.ro

171. **Ajutor** bucatar tigai si spalator vase pentru Restaurant Trattoria 20 Regie. ☎0724.992.762

172. **Ajutor** de bucatar; ☎0760.275.510

173. **Ajutor** bar, terasa situata in zona centrala angajeaza ajutor barman cu/fara experienta avand atitudine pozitiva si capacitate pentru efort fizic. Program 2/2, 2 mese gratis, venit minim incepand cu 2200 lei. ☎0732.003.039/ 0762.704.424 cristina.macrea@cafeverona.ro

174. **Ajutor** barman narghilea pt. cafeneaua Bemolle Cafe in Centrul Vechi Calea Victoriei 16 Pasaj Villacrosse pt ajutor in bar la narghilea f?r? experienta. Program2 zile cu 2 libere de la ora 12, contract munca, salariu, tips zilnic **2.000 L;** ☎0723.188.953/ 0723.646.104

175. **Ajutor** barman sector 3, sector 3. Restaurant Allegro angajeaza ajutor barman in Bucuresti, sectorul 3, bd. Nicolae Grigorescu nr. 20, zona Titan. Salariul se negociaza in urma interviului; ☎0744.649.177 allegrotitan@gmail.com

176. **Ajutor** barman, barman, bucatar, bucatar sef, ajutor bucatar bufet rece, cofetar -patiser, ospatar si ajutor ospatar, angajeaza restaurant La Papile, situat la parcul Carol, salariul motivant si carte de munca; ☎0733.003.003

177. **Ajutor** brutar sau muncitor necalificat brutarie zona Traian, angajam ajutor brutar sau muncitor necalificat. Salariu atractiv. Va rugam sa ne contactati la nr de tel din anunt; ☎0773.976.057

178. **Ajutor** bucatar angajam personal in cadrul unui important lant de restaurante din Bucuresti, Sector 1/3. Program: L-V in 2 schimburi, weekend liber. Se asigura decont transport la schimbul de seara. Nu necesita exp.; **1.700 L;** ☎0799.762.360

179. **Ajutor** bucatar cautam o persoana energica si punctuala, dornica sa invete si sa se adapteze unui mediu de lucru nou. **2.500 L;** ☎07239743025 dragosdumitru82@gmail.com

180. **Ajutor** bucatar Cautam o persoana energica, punctuala, cu spirit de echipa, dornica sa se adapteze unui stil de lucru dinamic. Program fix l-v 06:00-16:00. Salariu si beneficii; **2.500 L;** ☎0723.973.025

181. **Ajutor** bucatar cu experienta, restaurant italian, salariu 2.600 Ron ☎0728.517.299

182. **Ajutor** bucatar in cadrul unui important hotel de 5 stele din Bucuresti. Program: 5 zile cu 2 zile libere. Nu necesita experienta. **1.600 L;** ☎0720.534.815 ionut.dragoi@passion4work.ro

183. **Ajutor** bucatar pentru fundatie din Bucuresti, sector 1. Conditii de munca avantajoase. Detalii la tel., ☎0742.148.821

197. **Ajutor** bucatar carne si spalator vase pentru Restaurant Trattoria 20 Regie. ☎0751.267.453

198. **Ajutor** bucatar catering, 2700 lei net Esti ajutor bucatar, ai experienta, vrei un loc de munca stabil, bine platit si fara intarziere?Vei lucra o zi cu o zi, intr-o firma de catering in sector 1. Salariu pornire: 2200-2700 lei net. **2.700 L;** ☎0785.774.563 cateringsector1@gmail.com

199. **Ajutor** bucatar cu sau fara experienta, pentru bucataria calda. Program: luni-vineri, 06:30-18:30, sambata si duminica liber. Salariu: 2.800 lei plus masa. Zona Colentina - Fundeni, **2.800 L;** ☎0742.266.859

200. **Ajutor** bucatar la salate si legume. Pentru restaurant specific romanesc zona Dristor, urgent, relatii la telefon. Conditii deosebite de munca. Se cere si se ofera seriozitate, **1.800 L;** ☎0726.901.843 restaurantdristor2015@gmail.com

201. **Ajutor** bucatar pentru cantina angajez urgent in Pipera vis-a-vis de DRPCIV (permise auto). Mai multe detalii la telefon; ☎0729.024.019 georgen58@gmail.com

202. **Ajutor** bucatar pentru restaurant Nor Cel mai inalt restaurant din Romania este in cautare de noi colegi iti oferim un program flexibil full-time, salariu motivant + bonusuri. Detalii la nr. de telefon sau la adresa de e-mail ☎0731.322.472 resurse.umane@stadio.ro

203. **Ajutor** bucatar sectia legume pentru restaurantul Social1 (piata Universitatii), program flexibil, salariu motivant + bonusuri. Detalii la nr. de telefon sau e-mail ☎0731.322.472 resurse.umane@stadio.ro

204. **Ajutor** bucatar si bucatar pentru restaurantul Uptown situat in zona Aviatorilor. Relatii la telefon ☎0722.594.728

205. **Ajutor** bucatar si femeie la vase angajam pentru restaurant in sectorul 3, se ofera salarii atractive + tips. Cautam persoane serioase si apte de munca ☎0742.080.062/ 0742.080.068 bianca_rby@yahoo.com

206. **Ajutor** bucatar si femeie la vase, sector 2, asiguram training, salariu motivant, bonusuri, transport, lucru 2/2. ☎0722.537.018

218. **Ajutor** bucatar, femeie serviciu vase, Restaurant Shorley cu sediul in Grozavesti, str. Economu Cezarescu, nr. 50, S6, angajeaza ajutor bucatar si femeie serviciu si, vase; ☎0722.366.583 ion.sorlei@gmail.com www.shorleyrestaurant.ro

219. **Ajutor** bucatar, macelar cu experienta pentru restaurant/fastfood in mall Promenada. Pentru mai multe detalii va rugam sa ne contactati. ☎0729.432.520 bamboofood@gmail.com

220. **Ajutor** bucatar, ospatar, pizzar, livrator Pizzeria Volare situata pe Calea Vacaresti cu clientela formata, angajeaza ajutor bucatar, ospatar, pizzar, livrator, persoane cu experienta si serioase. Se ofera salariu motivant, carte de munca, ☎0763.940.081 adriana.istoc@yahoo.com

221. **Ajutor** bucatar, pizzar, cautam pentru deschiderea altor locatii: Ajutor bucatarie, pizzar, casier/ cu fara experienta. Oferim salariu de al 2.000 lei, training, orar flexibil, transport inclus; ☎0729.191.538

222. **Ajutor** bucatar, shaormar, cu sau fara experienta Salariu motivant (de la 2000 lei), masa gratuita, transport asigurat, posibilitati reale de crestere in cariera. Pentru zona Cotroceni; **2.000 L;** ☎0771.018.684 hr.bucuresti@starkebab.ro

223. **Ajutor** bucatar, spalator vase, personal curatenie Restaurantul Hard Rock Cafe angajeaza: ajutor bucatar, spalator vase, personal curatenie. Program: 8 ore/zi, 5 zile/ saptamana. Beneficii: se asigura zilnic masa de personal. Detalii la tel. ☎0751.190.479/ 0751.190.483 eliza.bourceanu@hardrockcafe.ro

224. **Ajutor** bucatari Mao_Pub angajeaza ajutor bucatar, salariu motivat, program flexibil, oferim seriozitate si beneficii; ☎0734.651.400

225. **Ajutor** bucatarie, spalator vase, urgent cu experienta in domeniu, pentru restaurantul Chez Toni, local elegant cu specific libanez, zona Floreasca, baza sportiva Pescariu, conditii de lucru avantajoase; ☎0734.296.177 b_georgeta@hotmail.com

**Simigeria LUCA**

angajează

**MODELATORI, VÂNZĂTOARE, AJUTOR PIZZAR**

**Oferim salariu motivant (2.000 LEI) sistem de bonusare şi un mediu de lucru plăcut, program 8 ore. Aşteptăm persoane ambiţioase şi cu simţul responsabilităţii**

**Relaţii la: 0744.783.217, 0723.059.813**

**Restaurantul PAUL BĂNEASA angajează**

PAUL MAISON DE QUALITÉ FONDÉE EN 1889

**CASIERI, LUCRĂTORI BUCĂTĂRIE şi FEMEIE DE SERVICIU**

Oferim:
- Bonuri de masă
- Prime de Crăciun şi de Paşte
- Premii şi bonusuri de loialitate
- Program flexibil (8/ 6/ 4 ore sau de weekend)
- Beneficii de transport atât pentru Bucureşti cât şi în proximitatea acestuia
- Contract de muncă pe perioadă nedeterminată

Nu cerem experienţă!

Puteţi depune CV-ul pe adresa de e-mail: job@paul.ro sau personal, în restaurantul din Băneasa

Detalii suplimentare la numărul de telefon: 0749 157 137

184. **Ajutor** bucatar pentru restaurant La Ceaunu Crapat cu specific romanesc, pentru interviuri va asteptam la adresa locatiei str. Thomas Masaryk nr. 7, sector 2; ☎0727.474.478

185. **Ajutor** bucatar pentru restaurant sect. 4. Relatii la tel. dupa ora 10.00; ☎0722.683.629

186. **Ajutor bucatar program 2/2, zona Sebastian, carte munca, tips, transport, salariu net, 2.000 L; ☎0769.250.897**

187. **Ajutor** bucatar program de lucru duminica-joi/ 7:00-15:30 Remuneratie: 1.800 Lei/ luna. Contract de munca. Zona Crangasi **1.800 L;** ☎0749.125.165 andrei@strongbodybuilding.ro

188. **Ajutor** bucatar program sau o zi /o zi salariu de la 2.200, bonuri de masa in functie de experienta si implicare, salariul creste. Oferim seriozitate contract de munca, concediu; ☎0726.337.470 Lapiatzamall@gmail.com

189. **Ajutor** bucatar Restaurant Gargantua angajeaza ajutor bucatar, pentru locatia din zona Piata Victoriei. ☎0726.555.685 andreea@restaurantgargantua.ro

190. **Ajutor** bucatar Restaurant romanesc angajeaza ajutor de bucatar serios si cu spirit de echipa. Se asigura masa, transport, alte beneficii. **1.900 L;** ☎0786.346.196 office@yahoo.com

191. **Ajutor** bucatar Restaurant situat central angajeaza ajutor bucatar, cu atitudine pozitiva. Oferim seriozitate, contract de munca, program 2/2, transport decontat, venit net garantat incepand de la 2000 lei; ☎0765.552.394 info@cafeverona.ro

192. **Ajutor** bucatar Restaurantul Social1 (in fata Casei Poporului) angajeaza ajutor bucatar program flexibil full-time, salariu motivant + bonusuri. Detalii la nr. de telefon, ☎0731.322.472 resurse.umane@stadio.ro

193. **Ajutor** bucatar si fata servire linie autoservire Piata Amzei- Romana; ☎0721.977.204

194. **Ajutor** bucatar si lucrator bucatarie (vase- legume) pt. restaurant sector 3, Decebal. Salariu atractiv, relatii la tel. intre orele 12,00- 18.00; ☎0722.240.383

195. **Ajutor** bucatar bistro, cantina Militari Ajutor bucatar cu experienta cantina/bistro zona Militari cu permis auto. Orar: luni-vineri 7.00-15.00. Sambata-dum inchis. Pachet salarial 2200 lei/net, carte munca, ore suplimentare, comision incluse. **2.200 L;** ☎0737.567.571

196. **Ajutor** bucatar cantina pentru multinationala multinationala angajam ajutor bucatar cantina Bucuresti; ☎0743.105.043

207. **Ajutor** bucatar si lucrator bucatarie Bucatarie centrala angajeaza aj bucatar si lucrator bucatarie pentru pregatirea si procesarea preliminara a preparatelor din carne, legume, sosuri etc. Program: L-V, 8.00-16.00, metrou Republica. ☎0726.240.796 office@unclejohn.ro

208. **Ajutor** bucatar, 15 posturi de ajutor de bucatar pentru Toan s Vietnam SRL. Rugam seriozitate; ☎0726.166.981

209. **Ajutor** bucatar, cu sau fara experienta, pentru lucru la fritueze, pentru shaormerie, salariu 2000 Lei, zona Berceni, program 14 cu 34 ore libere, masa calda zilnic, cm 8 ore nedeterminat; **2.000 L;** ☎0773.316.497

210. **Ajutor** bucatar, hotel 4 stele zona Unirii, angajeaza ajutor bucatar pentru restaurantul din incinta hotelului. ☎0755.979.797 fdm@international-bucharest.ro

211. **Ajutor** bucatar, pentru restaurant Trattoria Borghese. Salariu in mana 2000 Lei + tips, program 2 cu 2 zile, 10-23.30. Se cere experienta anterioara. Interviu str. Dambului 155 (20 metri Mc Donalds Brancoveanu); **2.000 L;** ☎0760.650.710

212. **Ajutor** bucatar, pentru restaurant You & Me, bd. C-tin Brancoveanu 110 D, program 2/2 zile, salariu 2.000 Lei net + tips, contract munca. Se cer seriozitate si experienta in bucatarie de restaurant **2.000 L;** ☎0726.782.482

213. **Ajutor** bucatar, restaurant autoservire Zona Hala Traian angajam ajutor bucatar. Program flexibil, salariu atractiv. Va rugam sa ne contactati la nr de tel din anunt. ☎0731.058.010

214. **Ajutor** bucatar, Restaurant Sourh Burger angajeaza ajutor bucatar. Se lucreaza 2/2, carte de munca, bonuri de masa, decont transport seara, tips si alte bonusuri **2.000 L;** ☎0751.807.076 mcsfoodivision@gmail.com

215. **Ajutor** bucatar, Restaurant zona Militari, angajam ajutor bucatar. Nu este necesara experienta, importanta este dorinta de a munci. ☎0723.640.178

216. **Ajutor** bucatar, vino sa lucram impreuna la Nor cel mai inalt restaurant din Romania. Iti oferim un program flexibil, venituri motivante si posibilitatea de a lucra in una dintre bucatariile de top din Bucuresti. ☎0731.322.472 resurse.umane@stadio.ro

217. **Ajutor** bucatar, barman, ospatar, picol pastram un loc in echipa Poesia, doar pentru tine! Daca esti pasionat de servit sau de gatit,esti zambitor si creativ, vrem sa te cunoastem. Angajam aj.ospatar, barman si ajutor bucatar. Mult succes. ☎0744.502.000/ 0721.272.822 office@poesia.ro

226. **Ajutor** Cofetar pentru Chocolat Createur de Gout. Experienta in domeniu reprezinta un avantaj. Laboratorul este situat in zona Militari, aproape de metrou si tramvai **1.900 L;** ☎0743.258.251 andra@chocolat.com.ro

227. **Ajutor** cofetar, cofetaria French Revolution angajeaza ajutor cofetar, 5 posturi; ☎0753.808.808 cv@frenchrevolution.ro

228. **Ajutor de bucatar 8 ore salariu, tips, majorare progresiva si carte munca. Restaurant zona Marriott. Tel. ☎0762.358.115**

229. **Ajutor** de bucatar contract de munca, program de lucru in ture: 08:00 - 16:00, 11:00 - 19:30;16:00 - 24:00, decont transport, salariu fix, bonuri de masa, spor de week-end, plata ore suplimentare; **1.700 L;** ☎0743.155.016 ioana.ciuca@scandia.ro

230. **Ajutor** de bucatar cu sau fara experienta pentru lucru la fripteuze, pentru shaormerie, 2.000 lei net, training gratuit, program de lucru: 1 zi cu 1 zi libera, cm 8 ore nedeterminat, zona Berceni, 1 masa calda zilnic. **2.000 L;** ☎0773.316.497

231. **Ajutor** de bucatar pentru bistro amplasat in zona Unirii (Bulevardul Regina Maria), salariu atractiv + tips, contract de munca. Suntem o echipa tanara si dinamica. Te asteptam la noi in echipa; **1 L;** ☎0744.632.446 panibun@gmail.com

232. **Ajutor** de bucatar pentru Pub, locatie zona piata Domenii. Detalii: ☎0720.533.071

233. **Ajutor** de bucatar restaurant din zona 13 Septembrie - Petre Ispirescu, angajam ajutor de bucatar; ☎+40720260174

234. **Ajutor** de bucatar si fete la salate si la vase, angajeaza restaurant din sectorul 3, Titan. Salariu 1900 lei +procent vanzare + o masa pe zi. **1.900 L;** ☎0721.720.751

235. **Ajutor** de bucatar vrei sa faci parte dintr-o echipa frumoasa? angajam ajutor de bucatar. Te asteptam sa ne cunoastem la Curtea Berarilor sau sa trimiti CV-ul tau la email. Telefon; **1 L;** ☎0735.861.681/ 021.313.75.32 vera@curteaberarilor.com

236. **Ajutor** de bucatar cu experienta, pentru Friends Pub. Program de lucru 2 zile cu 2 libere. Se asigura transportul **2.000 L;** ☎0728.197.287/ 0724.955.558 pub.friends@yahoo.com

237. **Ajutor** de bucatar si bucatar, Restaurantul Vivo isi mareste echipa. Se ofera pachet salarial atractiv peste media din domeniu, bonuri de masa, posibilitatea de promovare. Afi Cotroceni; ☎0787.709.154 vivofoodbar@gmail.com www.vivofoodbar.com

238. **Ajutor** de bucatar, angajam ajutor de bucatar pentru restaurant tip fast food in mall Promenada ( Aviatiei), detalii la tel; ☎0731.034.908 promenada.cuptorulculemne@gmail.com

239. **Ajutor** de bucatar, restaurant situat in sector 2, angajeaza ajutor de bucatar cu experienta, conditii avantajoase: program 2 cu 2 zile, contract de munca, tips din vanzare, transport asigurat, rog seriozitate **2.200 L;** ☎0761.601.441/ 0768.143.658 dbrisit@yahoo.com

**240. Ajutor de bucatar, str Smardan nr 27, centrul vechi. Salariu 1800 lei, tips si Taxi. Informatii suplimentare; ☎0727.572.000 colan_iuliana@yahoo.com**

**241. Ajutor de bucatar, zona Rahova, sambata- duminica liber ☎0722.558.062**

**242. Ajutor de bucatar, doar cu experienta relevanta, pt locatie tip impinge tava (ciorbe, sosuri, paneuri, salate, gratare, deserturi, etc), agil, ingrijit, serios, etc. Zona latina. Program: L-V 08:00 - 17:30, S-D liber, sal. 1800 - 2200 lei in mana, 2.200 L; ☎0761.686.754 cleanti@contabconsult.ro**

**243. Ajutor de bucatar, restaurant Sos. Berceni local cu salon si terasa, organizam petreceri, nunti, botezuri, etc. Programul de lucru este de la ora 13 la 23 (5 zile/ sapt ). Beneficii masa. Experienta constituie un ajantaj. Salariu 1800 lei, flexibil ☎0770.388.045 contact@cabanarestaurant.ro**

**244. Ajutor de cofetar pentru bistro amplasat in zona Unirii (Bulevardul Regina Maria), program 8 ore, salariu atractiv, contract de munca. Suntem o echipa tanara si dinamica. Hai si tu 1 L; ☎0744.632.446 panibun@gmail.com**

**245. Ajutor de cofetar pentru Art Dessert Instruire profesionala continua alaturi de mater cake Irina Apostol, cursuri de instruire profesionala platite de companie, un mediu de lucru placut, bazat pe respectul reciproc, ☎0722.305.398 emilia@emex-romania.ro**

246. **Ajutor** de mecanic intretinere si reparatie utilaje de constructii, oferim cazare la nevoie. Salariu atractiv ☎0730.712.602 office@real4you.ro

**247. Ajutor de ospatar angajeaza restaurantul Cucina di Casa, sector 4. Salariu motivant. Relatii la tel dupa ora 10.00; ☎0722.244.364**

248. **Ajutor** de ospatar si spalator de vase. Terasa in parcul Herastrau, angajeaza personal. ☎0723.845.910 cristi@uanderful.ro

249. **Ajutor** de ospatar si vrei mai mult? incepe-ti cariera la Stadio sau Social1 chiar daca nu ai experienta! Vino la noi te invatam sa devii cel mai bun ospatar! Iti oferim training specializat, un program flexibil si un venit motivant; ☎0731.322.472 resurse.umane@stadio.ro

250. **Ajutor** de patiser si cofetar Program fix de luni pana vineri. Locatie in sector 1 foarte aproape de metrou Gara Basarab. Salariu negociabil. Programare interviu la; ☎0755.050.080

251. **Ajutor** educatoare, ingrijitoare, gradinita lui David isi mareste echipa. Cautam ajutor de educatoare, 2 posturi disponibile. Program de lucru diferit, 8:30/17:30 si 9:00/18:30. Salariu 1800-2000. Fara studii domeniu. **1.800 L;** ☎0752.012.335 alexamaria.damian@yahoo.com

252. **Ajutor** electrician pentru a ne intregi echipa. Cautam un coleg care sa aiba cunostinte de baza pe electirca in perspectiva calificarii pe termen lung. Oferim contract de munca, salariu avantajos, bonuri de masa, orele suplimentare platite separat. Locatie centrala Piata Unirii si Piata Muncii pentru delatii sunati la: ☎0765.517.197

253. **Ajutor** freshuri, bistro angajam ajutor pentru ceaiuri, freshuri. Locatie la 5 min de metrou Aurel Vlaicu. Program si salariu negociabil, suna la telefon; ☎0741.777.509/ 0758.230.644 mi@breadandspices.com.ro

254. **Ajutor** gestionar impreuna cu gestionarul receptioneaza marfa de la furnizor si o pregateste pentru livrare. Participa la inventar. Loc de munca in sectorul 1, Sos. Odaii nr. 157-163. Se deconteaza abonamentul RATB; **2.000 L;** ☎0336.401.262/ 0336.401.262 office@chorus.ro

255. **Ajutor** in bucatarie/fata la vase angajam ajutor in bucatarie si fata la vase, program 8 ore, salariu atractiv, carte de munca, locatie centrala; ☎0732.375.709 gheorghiu.thomas@gmail.com

256. **Ajutor** patiser Femei pentru patiserie traditionala in zona Unirii, procent vanzare, masa, prime. Detalii la telefon, **2.000 L;** ☎0724.570.778

257. **Ajutor** patiser, modelator (femei) pentru patiserie traditionala in zona Unirii, masa, bonusuri. Contract pe perioada nedeterminata. Detalii la telefon **2.000 L;** ☎0724.570.778

258. **Ajutor** patiser, modelator (femei) pentru patiserie traditionala in zona Unirii, masa, bonusuri. Contract pe perioada nedeterminata. Detalii la telefon; **2.000 L;** ☎0724.570.778

259. **Ajutor** patiser, modelator (femei) pentru patiserie traditionala in zona Unirii, masa, bonusuri. Contract pe perioada nedeterminata. Detalii la telefon; **2.000 L;** ☎0724.570.778

260. **Ajutor** patiser, modelator, (femei) pentru patiserie traditionala in zona Unirii, masa, bonusuri. Contract pe perioada nedeterminata. Detalii la telefon. **2.000 L;** ☎0724.570.778

261. **Ajutor** patiser,cofetar, patiser, femeie serviciu, salariu atractiv, seriozitate; ☎0752.672.090

262. **Ajutor** pizzar, bucatar, pentru No name cafe, din Bd. Nicolae Grigorescu nr. 1, sector 3, detalii la nrtel. ☎0768.610.608 moise_eliza2013@yahoo.com

263. **Ajutori** de bucatar Restaurantul La Mama str. Delea Veche 51, angajeaza ajutori de bucatar cu experienta de minim 6 luni intr-o bucatarie. Ne dorim in echipa persoane serioase, implicate si dornice sa invete; ☎0726.770.202 pirvan.ana@lamama.ro

264. **Amanetar** gestionar casa de amanet cu experienta in domeniu pentru sectorul 6. Contract de munca full time. Post disponibil imediat. Trimiteti CV actualizat;Program luni - vineri: 09,00 - 19,00; ☎0740.308.116 ifn@vortexim.ro

265. **Amanetar** operatoare exchange Casa de amanet & exchange angajeaza personal cu si fara experienta. Se ofera training in cadrul firmei. Cv la adresa contact@creditareamanet.ro; ☎ contact@creditareamanet.ro

266. **Amanetari cu sau fara experienta. Ne marim echipa pe raza Mun. Bucuresti; ☎0722.514.027**

267. **Ambalatoare** pentru producator de cosmetice, zona Berceni. Perioada determinata. Atentie distributiva, disponibilitate pentru munca fizica. Program 2 schimburi; ☎0752.131.581/ 021.460.82.01 contact@papillon.ro

268. **Ambalator** Cautam angajat fete/ femei pentru ambalarea paharelor din carton. Fabrica este situata in judetul Ilfov, com. Afumati, 8 ore / zi. Salariu, **1.500 L;** ☎0720.267.347

269. **Ambalator** fabrica detergenti sector 3 angajeaza ambalator, coordonator productie, chimisti, automatist, electrician. CV la email. Tel. www.arcalux.ro ☎0722.404.983/ 0723.666.441 arcalux@yahoo.com

270. **Ambalator** firma sandwich-uri, angajeaza doamna sau domn, cu sau fara experienta, pentru ambalare sandwich-uri. Se ofera masa pe perioada programului si contract pe perioada nedeterminata zona Preciziei Militari, **1.800 L;** ☎0745.352.033 office@snack4u.ro

271. **Ambalator** depozit, personal pentru manipulare-ambalare produse.Locatia depozitul Bucuresti - Sema Parc. Salariu 1.600 Lei net, bonuri de masa, transport decontat.Programare interviu ☎0755.086.837 sonia.vijoaica@editura-art.ro

272. **Ambalator** Tunari, Ilfov, producator de semipreparate din carne angajeaza ambalator, se lucreaza in 3 schimburi, 7,5 ore/zi. Oferim: transport asigurat, masa calda, tichete 15 ron/zi, salariul atractiv. Detalii tel. ☎0799.933.172/ 021.266.52.51 eugenia.enescu@convenience.ro

**VÂNZĂTOARE pentru COFETĂRIILE TIP TOP**

**pentru locaţiile din PANTELIMON, COLENTINA, OBOR, TINERETULUI, GIURGIULUI**

**Salariul 1.650 lei net, bonuri de masă 145 lei**

**Informaţii la: 0732.672.654**

**JOSI LOGISTIC**

angajează

**ŞOFER cu EXPERIENŢĂ**

minim 1 an în domeniul distribuţiei de produse lactate

**MANIPULANT cu EXPERIENŢĂ**

minim 1 an în domeniul produselor lactate

**Relaţii la tel: 0799.946.123**

# LOCURI DE MUNCĂ

**Societate producătoare de lacuri şi vopsele decorative, cu sediul în Popeşti Leordeni, angajează**

## MANIPULANŢI MĂRFURI

**Detalii suplimentare: perioadă nedeterminată, tichete de masă, transport asigurat.**

Pentru detalii sunaţi la **0752.224.525**

273. **Ambalator,** ambalatoare in Chitila cu experienta ind. alim, program 8-17. Se lucreza cu carne la temp. 4 grade. Decontarea transportului, masa calda, contractul de munca pe suma integrala. Zona industriala Chitila; **2.000 L;** ☎0758.108.018/ 0758.108.018 miachimov@gmail.com

274. **Ambalatori** pentru sectii de productie alimentare. Program de lucru in ture. Salariu net + tichete de masa + o masa calda, **1.600 L;** ☎0732.672.654

275. **Ambalatori,** personal industria cosmetica. Angajam ambalatori productie cosmetica. Conditii de munca deosebite. Program de lucru: 07,30 - 16,00. Salariu pe cartea de munca, bonuri de masa. Locatie: Bucuresti, ☎ ionel.gherghe@exmobi.ro

276. **Angajam** femeie la vase si curatenie, salariu 1500-1800, program 8 ore, de luni pana vineri, ☎0766.900.800

277. **Angajam** MONTATORI cu experienta pentru usi de interior si usi metalice. Salariul 3800 lei (contract de munca). Tel.: 0727.549.224 **3.800 L;** ☎0727.549.224

278. **Angajam** sofer pentru aprovizionare restaurant, program 8 ore, Luni-Vineri, **1.800 L;** ☎0766.446.977

279. **Angajam** vanzatoare la autoservire, program 8 ore, luni-vineri, **1.700 L;** ☎0766.900.800

280. **Angajez** soferi Societate de transport angajeaza urgent soferi categoria B. Distribuitia se realizeaza atat in Bucuresti cat si in afara acestuia. Detalii la telefon; ☎0731.631.723

281. **Angajez** soferi cat. C pt masini de 7,5 t cu un minim de experienta si atestat. Masinile sunt cu prelata, diagrama disc, cabina de dormit, sirocou. ☎0787.585.263/ 0722.455.638

282. **Angajez** tehnician dentar experienta minim 1an. Pentru realizarea componentei metalice sau realizarea integrala a lucrarii. Carte de munca si salariu peste medie. Colectiv tanar. **6.000 L;** ☎0722.710.935 Drrogojandaniel@gmail.com

283. **Angajez tehnician service GSM zona Dorobanti Firma cu vechime in domeniul reparatiilor GSM anaeaza tehnician service. Vechime in domeniu minim 3 ani. Salariul in functie de abilitati. Amabil, sociabil. ☎0767.311.763**

284. **Aplicatori** sisteme de rasini, firma de executii in special pe zona de pardoseli, rezidentiale si industriale, angajeaza aplicatori pentru lucrari de pardoseli epoxidice, microciment, sape autonivelante, vopsitorii epoxidice ☎0723.824.989/ 0722.586.386 office@concreteart.ro

285. **Aquatulip** angajeaza operator pc societatea SC Aquatulip SRL angajeaza operator pc. Avantaj cunoasterea programului Saga; ☎0725.885.885 comenzi@aquatulip.ro

286. **Argentine** Steak&Sushi Argentine Steak&Sushi angajeaza: aj. bucatar, femeie la vase, conditii de munca optime. Salariu atractiv. Mai multe detalii zilnic dup? ora 12; ☎0763.353.111 ionut_tudor88@yahoo.ro

287. **Asfaltatori,** pavatori si muncitori necalificati pentru societate comerciala; ☎0731.707.530

288. **Asis.** medical generalist, centru rezidential din Breaza angajeaza asis. medical cu contr. de munca,decont transport,o masa pe zi, program flexibil, salariu net de pana la 1.600 lei. **1.600 L;** ☎0788.140.864 casasfantultoma@yahoo.com

289. **Asistent director mecanizare pt. firma constructii Chitila. Asteptam tanar absolvent bacalaureat (sau student) cu preocupari catre auto, mecanica, posesor carnet cat. B. Salariu motivant. ☎0722.284.776 bogdan.rujan@dualconstruct.ro**

290. **Asistent** manager echipa tanara, posibilitate de promovare in cariera, salariul atractiv plus bonusuri motivante, cautam persoana serioasa, responsabila, pentru interviu , va rugam sa sunati la numarul tel. ☎0770.271.940 agtopcompany@yahoo.com

291. **Asistent** manager pentru grup de firme in zona centrala; experienta min 3 ani, abilitati de comunicare, cunostinte pc excelente, limba engleza scris/vorbit fluent. Se ofera: salariu motivant; ☎0756.508.731 resurseumane@ekadevelopment.ro

292. **Asistent** manager pentru o firma din Ploiesti. Candidatul trebuie sa aiba experienta de minim 5 ani pe un post similar si sa stie engleza avansat. CV-urile se trimit la email **3.000 L;** ☎ office@wedohr.ro

293. **Asistent** manager pentru productie si prezentare garduri din placi prefabricate de beton. Punct de lucru Bragadiru Ilfov, de preferat domiciliul adiacent sau in sect. 5, ☎0726.256.565 fabricadegarduri@yahoo.ro

294. **Asistent** manager cu experienta cerinte: limba engleza scris si vorbit bine, experienta in domeniu, Excel si Word bine, cunostinte de contabilitate primara ☎0726.627.124 madalina.flusberg@gmail.com

295. **Asistent** manager cu experienta in salon de infrumusetare, salariu 2500+920 lei carte de munca platita pe 8 ore, program 2 zile cu 2, zona metrou Gorjului. Va rog cv pe mail. Detalii la tel. **2.500 L;** ☎0724.357.422 office@cmstill.ro

296. **Asistent** manager, asistent manager in domeniul constructii-imobiliare. Atributii zilnice de secretariat si contabilitate primara. Programul de lucru L-V de la 9:000-17:00 ,zona metrou Mihai Bravu. Rugam seriozitate; ☎ vanzari@globalcityresidence.ro

297. **Asistent** manager, vei avea ocazia intr-un timp relativ scurt sa inveti un mod de lucru facil. ☎ andreearezervelor79@gmail.com

298. **Asistent** manager, contabilitate primara Candidatul ideal: absolvent de studii superioare (avantaj profil finante, contabilitate). Cunostinte de contabililitate primara, juridice, operare PC, MS Office. Persoana constiincioasa, meticuloasa. ☎0721.247.059 office@aartt.ro

299. **Asistent** manager, secretara, agentie imobiliara, cu sau fara experienta cunostinte pc redactare, Office, dinamica, spirit de echipa, aspect fizic placut, responsabila, bun organizator. ☎0744.597.597 hr@excesimobiliare.ro

300. **Asistent** medical, camin de batrani particular angajeaza asistente. Relatii la telefon: ☎0722.621.462 caminprivat@gmail.com

301. **Asistent** social. Asociatia Nationala a Surzilor din Romania cu sediul in Bucuresti, angajeaza asistent social. Candidatul ideal: - studii superioare in domeniul asistentei sociale; - experienta relevanta de minim 2 ani in domenii asistentei sociale; - sunt necesare competente precum: profesionalism, spirit de echipa si bune abilitati de comunicare. Ce oferim? Un salariu atractiv, un mediu de lucru placut, program de lucru flexibil, colaborare cu reprezentanti ai institutiilor de stat si private. Asteptam CV-ul dvs. pe adresa de e-mail. Dupa analiza CV-ului veti fi contactat telefonic in vederea stabilirii unui interviu; ☎ ansr.revista@yahoo.ro

302. **Asistent** vanzari cautam o persoana activa cu bune abilitati de comunicare verbala si scrisa pentru postul de lucrator comercial sau asistent vanzari; ☎ office@radarpartycenter.ro

303. **Asistent** vanzari firma de decoratiuni interioare cauta o persoana deschisa, dornica de a invata si de a avansa profesional care sa se alature echipei noastre. Cerinte: Excel bine, engleza mediu; ☎0723.888.989 office@decoratiunigpn.ro

304. **Asistenta** personala. Afacerist, cautam tanara cu aspect placut, carnet cat. B, ofer salariu bun plus bonusuri, cazare si training. Colaborare pe termen lung; ☎0723.002.948 cert81@yahoo.ro

305. **Asistenta de vanzari in magazin de lux. Magazin specializat in comercializarea produselor de lux, angajeaza asistenta vanzari-locatie: mall "Baneasa Shopping City". Experienta constituie avantaj. Relatii la telefon: ☎0722.533.346 magazinglamour2016@gmail.com**

306. **Asistenta** manager depozit pentru comuna Pantelimon. Cunostinte de contabilitate primara, Nir, inventare, facturi,pachet salarial atractiv, program de L-V. CV pe mail ☎0728.389.995 florin.pirjolea@maxestate.ro

307. **Asistenta** medicala clinica medicala centrala (zona Unirii) angajeaza asistente medicale, cu sau fara experienta, dornice de a invata si a evolua in domeniu. Cerem seriozitate, stabilitate, dorinta si forta de munca. ☎0758.096.020 Artbodyesthetic@gmail.com

308. **Asistenta** medicala cu diploma de asistent generalist, fara experienta. Relatii la tel. CV la adresa de email. ☎021.326.55.96 fmmedident@hotmail.com

309. **Asistenta** medicala cu sau fara experienta pt. clinica stomatologica, zona Obor. Salariu si bonusuri motivante. Rog CV pe adresa de email. Pentru alte informatii ne puteti contacta la tel. ☎0725.515.999 contact@elveto-dent.ro

310. **Asistenta** medicala pentru Clinica Dentexcela3, ne marim echipa.Avem nevoie de 2 asistente medicale cu experienta de minim 2 ani in stomatologie, aviz de libera practica si vizat la zi, asigurat de malpraxis ☎0729.933.313 office@dentexcela3.ro

311. **Asistenta** medicala si infiermiera, salariu atractiv, pentru camin de batrani; ☎0768.386.038

312. **Asistenta** medicala, clinica stomatologica angajam asistenta medicala cu/fara experienta. CV pe mail insotit de o poza recenta. ☎0733.733.030 office@denttaglio.ro

313. **Asistenta** medicala, camin Colosseum, camin de batrani, sect. 5, angajeaza asistenta medicala, asistent medical pentru program in ture de 12h sau part-time. Oferim salariu motivant, contract de munca. Detalii la tel. Virgil Patulea, ☎0722.266.143 colosseum.camin@yahoo.com

314. **Asistenta** personala urgent, manager director strain in Bucuresti cauta urgent o asistenta personala part-time, cu sau fara experienta. Aspect fizic placut. Program flexibil. Plata la zi. Rog email cu poze si date de contact. **4.800 L;** ☎0728.477.325 Atos.ramirez@gmail.com

315. **Asistenta** stomatologie clinica stomatologica situata in zona de nord a Bucurestiului (str. Nicolae Caramfil), angajaza asistenta medicala stomatologie. Cerinte: experienta pe un post de stomatologie minim 2 ani, seriozitate. ☎0766.407.782 asdentimplant@gmail.com

316. **Asistenta.** Secretariat coordonatoare manager, buna organizatoare, perseverenta si promptitudine, fara obligatii. Atasati CV si foto pe mail. Prima luna 3400 lei plus alte facilitati. **4.000 L;** ☎ arta322@yahoo.com

317. **Asistente** medicale pt. clinica dentara lux se ofera salariu atractiv si conditii de munca deosebite. Aspect fizic placut, seriozitate si punctualitate. Cu sau fara experienta. Detalii tel. ☎0766.483.103

318. **Asistente** si infirmiere, pentru camin de batrani Bucuresti, urgent. Conditii avantajoase. Relatii la: ☎0744.321.376/ 0728.555.959

319. **Asistenti** medicali, infirmiere, femei de serviciu si bucatarese; ☎0799.755.553

320. **Asistenti** medicali, kinetoterapeuti, infirmiere, femei de serviciu si bucatareasa pentru centru privat de recuperare Bucuresti. Posibilitate cazare; ☎0724.384.753/ 0773.866.998

321. **Asistenti** medicali. Camin de batrani Calea Giulesti 471A, angajeaza asistenti medicali. Program 12 h 150 lei si infirmiere la 12 h 125 lei sau 24/ 48 h 250 lei; ☎0761.909.963

322. **Assistent** manager - secretara manager cauta: asistenta personala cu sau fara experienta, educata, aspect fizic placut cu o varsta maxima de 45 de ani.Luni-vineri 6 ore pe zi. Trimite CV + poze; **4.000 L;** ☎00000000000 sales.paganini@gmail.com

329. **Baiat** pentru depozit en gross, SC angajeaza in conditii avantajoase, se ofera contract de munca, program 8h, avantaj permis auto. Detalii la interviu. Str Fantanica, nr. 36, Antefrig ☎0729.003.844 mihaelaf.florea@yahoo.com

330. **Baiat** tanar, fara vicii, caut loc de munca in orice domeniu, la orice tip de program, disponibil oricand! **150 L;** ☎0766.193.072 titarazvan2008@yahoo.com

331. **Baieti** model, jobul este in strainatate, Models angajeaza model (baieti) care arata super. Salriu 2000 euro pe luna, bilete de avion, appartament. Hai sa ne cunoastem (engleza avantaj). ☎ galsava@gmail.com

332. **Baieti** pentru aranjat marfa, preferabil si posesor permis auto (nu este obligatoriu) pentru supermarket cartier Berceni. Salariu net (bani in mana) **1.800 L;** ☎0769.781.839

333. **Baieti** pentru aranjat marfa, pt. supermarket cartier Berceni. Salariu net/ bani in mana, **1.800 L;** ☎0769.781.839

334. **Baieti** pentru montaj usi si parchet calificati sau necalificati. Salariu atractiv **2.500 L;** ☎0763.604.638 empire-doors@yahoo.com

335. **Baieti** pentru pregatire/ambalare legume si fructe. Baieti pentru pregatit/ambalare legume si fructe.Depozit frigorific situat in cartier Berceni, langa magazinul Metro. Program L-V: 07-17, S: 07-14. **1.800 L;** ☎0722.600.959/ 0722.242.797 simaimpex@yahoo.com

336. **Baieti** sau fete pentru spalatorie auto central, angajam baieti sau fete spalatori auto cu experienta. Zona Stefan Cel Mare, salariu 1800 cu carte de munca, eventual gasim si cazare; ☎0722.349.339 Georgy_taz@yahoo.com

337. **Barbat** necalificat la strans carucioare, parcare Metro Baneasa; ☎0733.030.402

338. **Barbati** angajare, firma productie export, zona Obor, angajeaza barbati i pe posturile de lacatusi, strungari, rectificatori, ☎0723.242.485 iulian.bratu@branto.ro

339. **Barbati** calificare loc de munca, studii 10 clase/ liceul. Bonusuri, carte de munca, salariu **1.900 L;** ☎0760.775.344

## Magazinul Selgros Berceni

**recrutează personal:**

- **ADJUNCT ŞEF RAION LEGUME-FRUCTE**
- **CASIERI**
- **FUNCŢIONAR INFORMAŢII CLIENŢI**
- **LUCRĂTOR COMERCIAL PEŞTE, LEGUME-FRUCTE**

SELGROS cash & carry

**Trimiteţi CV-ul la: e-mail: 145_SK@selgros.ro sau direct la sediul magazinului (Informaţii Clienţi) Selgros Berceni Str. Turnu Măgurele nr. 92-108, sect. 4, Bucureşti.**

351. **Barman** barman, Restauran Barrio situat in pita Amzei angajeaza barman cu experienta. Oferim bonuri de masa, Procent din vanzare, 2 mese pe zi, Salariul se negocieaza la interviu; ☎0774.040.404

352. **Barman** Beraria Germana din Oraselul Copiilor angajeaza Barman, program 2/2, procent 3% salariu 2000 lei. **2.000 L;** ☎0726.477.406 mihalachecristian75@yahoo.ro

353. **Barman** cantina situata in Pipera angajeaza barman sau ajutor de barman (cu sau fara experienta). Program l-v (8-17). Se asigura training, salariu atractiv si bonusuri, mediu de lucru placut. ☎0742.668.259 mihai.samson85@yahoo.com

354. **Barman** hotel din centrul Bucurestiului angajeaza barman. Beneficii: salariu atractiv, contract de munca, asigurare medicala, bonuri de masa. Relatii la: ☎0736.619.627

366. **Barman,** ajutor barman, restaurantul Social 1 este in cautare de noi colegi. Iti oferim un salariu motivant, program flexibil, masa de pranz asigurata, posibilitati de avansare si dezvoltare ☎0731.322.472 resurse.umane@stadio.ro

367. **Barman,** ajutor de barman si ospatari, ospatarite pub, terasa din zona Grozavesti (sector 6) angajeaza barman, ajutor de barman si ospatari(te) cu sau fara experienta in domeniu. Se ofera salariu, procent/tips. Informatii la telefon. ☎0721.741.505

368. **Barman,** ospatar mediu de lucru placut, pachet salarial motivant. Bonusuri de performanta. ☎ contact@instacafe.ro

369. **Barman,** ospatar Yca's Pub & Grill, Piata Minis, Titan, angajeaza barman, ospatar carte de munca, cerinte: diploma barman/ospatar, seriozitate; ☎0720.523.509

370. **Barman,** ospatar picol si ajutor bucatar restaurant in zona Unirii, angajeaza barman ospatar picol si ajutor bucatar in conditii avantajoase , masa asigurata. Salariu motivant, mediu de lucru placut; asteptam CV pe adresa de email; ☎0771.389.193/ 021.224.50.17 office@micaelvetie.ro

371. **Barman.** Cafenea Timpuri Noi metrou anajajam barman cu atestat si picolita, program flexibil, salariu + tips, clientela formata. Asteptam CV-ul la adresa email pentru interviu. ☎0722.778.899 alexandra.exigent@gmail.com

372. **barmani** & ospatari Mutam jobul de la mare in Bucuresti! Vino sa lucrezi in cea mai cool echipa a verii - ospatar & barman @ Pescariu Aqua. Contact: 0721 470 073 ☎0721.470.073 ana.habuc@pescariusports.ro

373. **Barmani,** mega discoteca Tineretului angajeaza din toata tara in conditii avantajoase, oferim cazare si 3 mese pe zi si un salariu foarte atractiv ☎0728.101.357/ 0728.101.352 tufisimarianviorel@yahoo.com

374. **Barmani,** barmanite pt. Luna Cafe & Bistro. Program de lucru avantajos. Punct lucru: str. Viitorului 32, sector 2, punct reper Piata Gemeni. Trimiteti CV-ul pe adresa de email, **1.700 L;** ☎0771.609.431 info@cafeluna.ro

375. **Barmani,** ospatari si bucatari, Pizza Giovane din Oraselul Copiilor, salarii 2.000-4.000 Ron **2.000 L;** ☎0726.477.406 mihalachecristian75@yahoo.ro

376. **Barmanita** cu experienta 1500 lei salariu + tips/ zi 100 lei - restaurant italian; ☎0728.517.299

377. **Beauty Advisors Program L-D full-time sau part-time. Pentru mai multe informatii, va rugam sunati la: ☎0800.800.408**

378. **Belviso** Centrul Vechi angajam: Femeie la vase 1800 lei program 2 cu 2. Pizzar.2100 lei plus tips program 2 cu 2.Ajutor bucatar 2000 lei program 2 cu 2.Ospatar pe weekend. Sunati pentru interviu, **2.000 L;** ☎0723.693.149

379. **Benzinaria** Petrom Afumati (Doraly) angajeaza: casiere- casieri, salariu atractiv+ bonuri de masa; ☎0733.937.088

380. **Beraria** Gambrinus angajeaza spalator vase salariu minim pe economie plus bonuri de masa. Relatii la telefon sau la sediu din bulevardul Regina Elisabeta, nr. 38, sector 5; ☎0722.374.373

381. **Betty** Ice SRL angajeaza vanzator/-oare inghetata pentru Carrefour Baneasa. Pentru personanele care nu au domiciliu in Bucuresti, se asigura transport. Persoanele interesate sunt rugate sa depuna un CV la adresa de mail. Detalii la telefon; ☎0753.084.816 iordache.vasilica@bettyice.ro

382. **Bistro** La Boeru Angajam barman-ospatar (fete), ospatarite! Program A®n ture, salariu+tips+1 masa! Experienta constituie un real avantaj! ☎0726.260.038 adi.boieru74@gmail.com

383. **Biz Service Afumati angajeaza mecanici, tinichigii, vopsitori si necalificat/ajutor mecanic; ☎0753.200.780/ 0761.392.404**

384. **Black** Sea Suppliers angajam muncitori depozit cu sau fara experienta, Iuliu Maniu 367-379, sect. 6; ☎0722.450.798

385. **Black** Sea Suppliers angajeaz stivuitoristi, salariu atractiv+ decontare abonamente. Sect. 6, Iuliu Maniu 367- 379; ☎0722.450.798

386. **Bodega** La Mahala angajeaza grataragiu angajam grataragiu : salariu de baza 1800 lei + procent din vanzari aprox 600 lei / luna + 15 lei taxi la fiecare tura lucrata, program de lucru 2 zile lucrate cu 2 zile libere; ☎0724.273.971 tanasetinel@yahoo.com

387. **Bona** familie crestina cautam bona pentru baietel de 3 ani, Sos Fundeni, la curte. Dorim si menaj usor (fara gatit). 8 h/zi, 5 zile pe saptamana. Tel. ☎0727.759.612/ 0722.244.420 florinzma@holy-heat.ro

388. **Bona** pentru copil de 8 luni full time in Bucuresti, zona metrou Brancoveanu ☎0737.292.929 dumitrulorina@gmail.com

389. **Bona** Second Family, agentie de recrutare, cautam bone pentru familii din Bucuresti! Oferim seriozitate si posibilitatea unei colaborari frumoase pe termen lung! Nu percem comision candidatelor! ☎0735.054.283 topmedassistance@yahoo.com; rosmenady@yahoo.com

390. **Bona** baiat 6 ani angajam bona baiat 6 ani, L-V 8-16, zona Colentina -Fundeni, **1.400 L;** ☎0770.401.580 stanc.marian@gmail.com

391. **Bona** baietel 2 ani si jumatate Cautam o doamna blanda si iubitoare care sa ne ajute in cresterea baietelului nostru de 2 ani si jumatate. Programul de lucru este de la ora 9 la 18, noi locuim in zona Afi Cotroceni, **1.500 L;** ☎0726.009.063 alinavisan25@yahoo.com

392. **Bona** Balotesti, pentru 8 ore sau 4 ore, pentru un baietel de un an si o luna in Balotesti pentru 8 ore sau 4 ore. ☎0740.253.623 marica.eliza@gmail.com

393. **Bona** Bucuresti angajez bona cu experienta nefumatoare in zona Baneasa Ikea In vederea Ingrijirii unui baietel In varsta de 2 ani jumate. Doamna cu varsta cuprinsa intre 35-55 de ani; **2.000 L;** ☎0725.554.456

394. **Bona** cu experienta, program 8-10 ore, 2.500-2.800 lei; ☎0726.637.102

395. **Bona** experienta, copil 2 ani, Bucurestii Noi, **2.500 L;** ☎0726.256.070

396. **Bona** interna plus menaj usor, 2.500-3.000 lei; ☎0726.637.102

397. **Bona** interna, in regim intern, femeie serioasa, in putere, fara obligatii, maxim 47 de ani. Salariu atractiv. ☎0733.343.885

398. **Bona** interna, externa Caut bona interna sau externa, zona Snagov, pentru 2 copii (de 6 ani si 1 an) ☎0723.396.726

399. **Bona** pentru baietel zona Primaverii, program 12-20, salariu 2.500 Ron daca se face si menaj usor 3.000 Ron, **2.500 L;** ☎0724.047.365

400. **BONA SERIOASA, INTERN/ EXTERN PENTRU FAMILIE TANARA. LOCUIM SINGURI, BAIETEL 3 ANI SI JUMATATE, ZONA COLENTINA; ☎0768.893.103**

401. **Bona** zona Bucurestii Noi, Sos. Chitilei, pentru fetita de 1 an si 10 luni. Program luni-vineri orele 9-17 ☎0722.333.733 ruxandra.bejinariu@gmail.com

402. **Bona** zonele Timpuri Noi, Tineretului,10 ore,2500 L angajam o doamna cu experienta in A®ngrijirea bebelusilor (la nepoti sau ca bona). Program 10 ore, luni-vineri, atribuiti strict copii, 2500 Lei/luna. Urgent, **2.500 L;** ☎0721.796.468/ 021.313.59.59/ 0726.334.403 davidaagentiaplevnei@gmail.com

403. **Bona,** angajez bona pentru baietel de 1 an si 5 luni, program L-V 09.30 - 17.30, persoana nefumatoare, cu experienta cu copii, pentru sector 6 Drumul Taberei. Ofer 1400 ron; ☎0721.062.937 mihaela_i77@yahoo.com

404. **Bona,** 8 ore, Sos. Chitilei Cautam o persoana care sa aiba grija de o fetita de 1 an si 11 luni, zona Sos. Chitilei, Bucurestii Noi; program de 8 ore/ zi, de luni pana vineri, salariu 1.800-2.000 de lei, **2.000 L;** ☎0720.689.454/ 0747.614.370 office@elite-jobs.ro

405. **Bona,** 8 ore, Voluntari cautam o doamna care sa aiba grija de o fetita de 6 luni; program de 8-9 ore pe zi; zona Voluntari; salariul 2500 de lei, **2.500 L;** ☎0720.689.454/ 0747.614.370 office@elite-jobs.ro

406. **Bona,** copil 1 an, Floreasca, urgent, **2.500 L;** ☎021.310.74.03

407. **Bona,** experienta, copil 10 luni, Militari, **2.100 L;** ☎0726.256.070

408. **Bona,** experienta, copil 2 ani, Aviatiei, urgent, **2.400 L;** ☎0726.256.070

409. **Bona,** experienta, copil 7 luni, Herastrau, **3.000 L;** ☎0726.256.070

410. **Bona,** experienta, copil 8 luni, Drumul Taberei, urgent, **2.200 L;** ☎021.310.74.03

411. **Bona,** experienta, copil 9 luni, Titan, **2.100 L;** ☎021.310.74.03

412. **Bona,** fetita de 2 ani, Obor, angajam o doamna calda si prietenuasa pentru o colaborare cu Maria. Programul se desfasoara in intervalul: 08:00-19:00 maxim luni-vineri. Se ofera salariu avantajos. Atributii doar pt copil. Urgent. **2.500 L;** ☎0721.129.288

413. **Bona,** serioasa, Colentina; ☎0767.600.088

**PROFI**

**Vino în echipa PROFI !**

**DEPOZIT FRESH**

**BOLINTIN DEAL**

**Angajăm:**
- **Pickeri**
- **Manipulanţi marfă**
- **Personal curăţenie**

**Oferim:**
- **Venit motivant** cuprins între **1.650 lei – 2.300 lei NET**
- **Tichete de masă**
- **Asigurăm transportul de la Autogara Militari (sector 6)**
- Contract de muncă pe perioadă nedeterminată
- Bonusuri de sărbători

**Cerinţe:**
- Rezistenţă la temperaturi controlate (între 2 şi 10 grade Celsius) şi efort fizic prelungit
- Disponibilitatea de a lucra în schimburi, inclusiv de noapte
- **Experienţa pe un post similar constituie un avantaj**

**Îţi răspundem la întrebări la telefon: 0738.761.522 ☎**
**Ne poţi trimite CV-ul tău pe adresa de e-mail:**
**andreea.matei@profi.ro**

323. **Atelier** croitorie Nou-Ã®nfiin?at cu aparatura de ultima genera?ie caut? croitoreasa cu experien?a in executarea unui produs finit,confectioner-asamblor articole din textile si croitor - confectioner imbracaminte, dup? comanda, ☎0740.591.111 artistic.design1946@yahoo.com

324. **Atelier** de confectii dama "PNK Casual" angajeaza personal pentru sala de croit (timbrat span si termoculat) salariu avantajos, decont transport, bonuri de masa; ☎0788.572.699

★★★★★★★★★★★★★★★★★★★

325. **AVIA MOTORS ANGAJEAZA POLISATOR AUTO, AVIA MOTORS, DEALER AUTO, ANGAJEAZA POLISATOR AUTO. RELATII LA TEL. 0212094000 (INT. 160/190), 0746209911 SAU LA SEDIUL DIN PANTELIMON, BD. BIRUINTEI NR. 11, JUD. ILFOV. ☎0746.209.911 HR@AVIAMOTORS.RO**

★★★★★★★★★★★★★★★★★★★

326. **B&C** professional cleaning: Ne marim echpia. Firma de curatenie angajeaza personal pentru spatiu de birouri, curatenie de intretinere. minm experienta. Program 8 ore, contract de munca. Cer si ofer seriozitate. Pentru mai multe detalii, la telefon. **1.500 L;** ☎0723.305.598 mosoiu_theodora@yahoo.com

327. **B3ton** Resto Bar angajeaza ospatar, ospatarita restaurantul B3TON, angajeaza ospatarita / ospatar cu experienta, program 2 zile cu 2 zile. Masa asigurata. Contract de munca. Bd. Marasesti nr. 2B bl.C, sc. 3. parter. Zona Parcul Carol; **1.600 L;** ☎0724.590.863

328. **Bagajist,** persoane cunoscatoare ale limbii engleze pentru hotel, care sa ajute receptionerii si clientii cu bagajele. Program de lucru 12/24 - 12/48 ore. Salariul 1400 RON+spor de noapte; **1.400 L;** ☎0751.190.463 mihaela.mitrila@ramadaplazabucharest.ro

340. **Barbati** necalificati sector 3 si 6, fara experienta, salariu 1300-1900 Lei (bani in mana) program 8 ore pe zi, bonuri de masa, transport asigurat sau decontat, detalii la telefon ☎0725.477.438

341. **Barbati** pentru curatenie birouri Baneasa, firma de curatenie angajeza operator masculin pentru curatenie cladire birouri in zona Baneasa-Sisesti. Program de 8 ore/zi- in ture. Oferim: contract + salariu fix; ☎0751.193.866/ 031.438.08.42

342. **Barbati** pentru depozit sector 3 urgent. Salariu net 1450 Ron, bonuri de masa 300 Ron, naveta. Program 2 schimburi/ 8 ore. Zona sector 3/ detalii la telefon **1.750 L;** ☎0737.814.574 resurseumane.cosmin@gmail.com

343. **BARISTA** Coffeshop din zona centrala angajeaza barista, cu sau fara experienta. Mai multe informatii la tel. sau CV in email ☎0745.574.230/ 0745.574.230 ella.translucid@gmail.com

344. **Barista** cu experienta, necesare pasiune pentru cafea si disponibilitatea de a servi clien?ii cu entuziasm , salariu incepand de la 2600, bonusuri, tel, email. **2.600 L;** ☎0785.398.378 info@frenchbakery.ro

345. **Barista** cu experienta, cu pasiune pentru cafea si disponibilitate de a servi clientii cu entuziasm, salariu incepand de la 2600, bonusuri, program flexibil, posibilitate avansare **2.600 L;** ☎0785.398.378 info@frenchbakery.ro

346. **Barista,** Ivy Coffeeshop din zona Piata Rosetti angajeaza barista, preferabil cu experienta. Mai multe informatii la tel. sau CV in email ☎0726.277.097/ 0745.574.230 contact.dianei4@gmail.com

347. **Barista,** ajutor barman New York Coffees Centru Vechi angajeaza ospatarita, ajutor barman cu sau fara experienta, doar pentru fete. Salariu atractiv! ☎0752.066.106 newyorkcoffees@gmail.com

348. **Barista,** barman, in echipa Creamier este nevoie de o persoana pasionata de cafeaua de specialitate pentru a ne reintregi echipa. Daca vrei sa te alaturi echipei, contacteaza-ne la tel. Colectiv tanar ☎0744.213.916 contact@gabrielabutnaru.ro

349. **Barista,** Dorobanti, cautam colegi pentru prepararea si vanzarea produselor din cafenea. Beneficiezi de: salariu fix, tichete de masa, bonus de performanta, 21 de zile CO/an, program in schimburi, traininguri; ☎0724.322.000 hr@anapan.ro,

350. **Barista,** vanzatoare, modelatoare pentru panificatie; ☎0722.181.420

355. **Barman** pentru cafeneaua Bemolle Cafe situata pe Calea Victoriei nr.16 angajeaza barman cu experienta in cafenea. Program 2 zile cu 2 zile. Salariu motivant, tips zilnic, contract munca, prime. **2.000 L;** ☎0723.188.953 lidiabitu@yahoo.com

356. **Barman** Restaurant cu specific mediteranean situat in calea floreasca sector 1 Bucuresti, angajeaza barman. Nr de contact; ☎0737.455.355 contact@fishhouse.ro

357. **Barman** restaurantul Cherhanaua Ancora angajeaza barman. Salariu motivant; ☎0786.372.937 angajaripersonal.ancora@gmail.com

358. **Barman** cu experienta pentru restaurant central in calea floreasca , program 2 cu 2 salariu 1800/ 2000 plus procent din vanzare. **2.000 L;** ☎0766.405.416 Vasiloiu.cristina@yahoo.com

**359. Barman ospatar, restaurant-pub, zona Piata Romana, Gradina Icoanei, 1600 lei, tips, comision, 2 zile lucratoare cu 2 libere. Orar: 10.00-24.00. www.restaurantehome.ro 1.600 L; ☎0722.509.794/ 0722.509.794**

**360. Barman restaurant pentru locatia noastra Social 1 situat pe bld. Unirii nr. 1, program flexibil full-time, salariu motivant + bonusuri. Detalii la nr. de telefon sau e-mail ☎0731.322.472 resurse.umane@stadio.ro**

361. **Barman** si ospatar angajam barman si ospatar cu sau ara experienta pentru pub situat in centrul Bucurestiului. ☎0753.135.655/ 0747.573.676 birsan.mobile@gmail.com

362. **Barman** zona Obor Hashtag Pub angajeaza barman pentru locatia de pe Sos. Mihai Bravu nr. 32, zona Obor, salariu atractiv si bonusuri in functie de realizari. Tips; ☎0728.523.059 office@hashtagpub.ro

363. **Barman,** restaurant aflat in sectorul 3 ( zona Auchan Titan) angajeaza barman calificat . Program de lucru 2/2. Carte de munca si bonusuri; ☎0752.202.020 trattoriaventi@gmail.com

364. **Barman,** restaurant La Cocosatu, angajeaza barman, detalii la interviu programat la numarul afisat; ☎021.232.87.96/ 0736.445.737 office@lacocosatu.ro

365. **Barman,** restaurant zona Obor angajeaza Barman, program 2 zile cu 2 libere, mai multe detali la telefon ☎0723.503.171/ 0761.261.781 stefan_jercau@yahoo.com

**Cămin de bătrâni situat în cartierul Aviaţiei, angajează:**

**îngrijitoare, infirmiere, asistente şi ajutor bucătar**

www.caminprivat.ro

**Locaţia este premium şi oferă condiţii deosebite, respectând standardele în vigoare. Salariul este atractiv şi motivant.**

Dacă doriţi să ne ajutaţi să creştem calitatea vieţii seniorilor pe care îi îngrijim şi să ne menţinem între căminele private de top din ţară, vă aşteptăm să ne sunaţi la numărul **0722621462** sau trimiteţi CV la **caminprivat@gmail.com**

**Firmă producţie mobilier la comandă**

(Bucureşti, zona Vitan) angajăm

**TÂMPLARI PAL MONTATORI MOBILĂ**

**Cerinţe:** persoane muncitoare, experienţă în domeniu, disponibilitate la lucru program prelungit

**Oferim:** salariu fix, bonus lunar în funcţie de performanţe, tichete de masă, plata orelor suplimentare, decontare transport RATB şi Metrorex.

Telefon: **0723.667.880**

# LOCURI DE MUNCĂ

**WISE BOX**
FOOD DELIVERY
**locații în toate zonele Bucureștiului, angajează:**

## ȘOFERI LIVRATORI

**plata la curse**
**+ 1.162 lei salariu net**
- cu mașină proprie - 5 lei/comandă
- pe scuterul firmei - 4 lei/comandă

**(500 - 600 comenzi/lună)**

CV la mail: **claudia.petre@wisebox.ro**

**Tel: 0747.815.440/ 0799.831.111**

414. **Bona**/ ajutor in casa cautam o doamna sa ne ajute cu copiii si menaj usor in Ansamblul Class dinPipera (aproape de metrou Pipera, langa sens giratoriu). Program luni- vineri 13.00-20.30 si doua weekenduri 6 ore pe zi. ☎0744.355.817 traistaruadina@yahoo.com

415. **Bone** si menajere. Agentie recruteaza, cu/fara experienta, fara comision. Relatii: ☎0784.659.190

416. **Bone**/ Menajere interne (cazare), Bucuresti 4000 lei, angajam bone si menajere interne pentru zonele Bucuresti si Ilfov, program intern cu 4-5 zile/ luna libere. Se ofera cazare, masa, 4000 lei. **4.000 L;** ☎0721.796.468/ 021.313.59.59/ 0726.334.403 carmen@cleaning-babysitting.ro

417. **Broder** manual cu experienta loc de munca avantajos in broderie (industria textila), pentru atelierul propriu din Bucuresti, zona Dorobanti. Salariu atractiv, peste media de piata. Contract de munca. Program 8 ore cu pauza de masa ☎0723.636.311 office@mmarquise.com

418. **Broderie** Fabrica de broderie, zona Piata Domenii angajeaza femei cu sau fara experienta in domeniu; ☎021.224.47.00

419. **Brodeza,** pentru cusut manual cu acul broderie cu margele si pliseuri matase in atelier de creatie Cristallini, salariu atractiv, mediu de lucru placut, contract munca, program l-v, 8h cu pauza masa, zona Piata Victoriei, Aviatorilor, ☎0723.879.101 office@cristallini.com

420. **Brutar** brutarie zona Hala Traian, angajam Brutar. Salariu atractiv. Va rugam sa ne contactati la nr de tel din anunt; ☎0773.976.057

421. **Brutar** Hotel Restautrant 4 cautam brutar cu experienta, full time. cerem si oferim seriozitate. Dorim colaboare pe termen lung; ☎0745.581.506 office@hoteldiesel.ro

422. **Brutar** cu/fara exp Brutaresti - Brutarie artizanala cu maia cauta brutar pt zona Timpuri Noi Sector 4. Program o zi cu o zi, sal atractiv/bonusuri/ zile libere, colegi de treaba. Daca nu ai experienta, te invatam noi; ☎0721.967.808

423. **Brutar-cofetar,** restaurantul Cherhanaua Ancora, situat in parcul Herastrau, angajeaza brutar-cofetar. Salariu motivant; ☎0786.372.937 angajaripersonal.ancora@gmail.com

424. **Brutar.** Angajam urgent brutar cu experienta pentru brutarie in sectorul 6, program si salariu atractiv. Relatii la telefon: ☎0751.229.751

425. **Bucatar** ajutor bucatar femeie la vase si fata servire linie autoservire Piata Romana; ☎0721.977.204

426. **Bucatar** angajam bucatar in cadrul unui important lant de restaurante din Bucuresti. Punct de lucru: Mall Baneasa/ Mall Vitan. Program: L-V in 2 schimburi: 8:30-16:30/ 16:00-24:00. Salariu atractiv; **2.300 L;** ☎0799.762.360

427. **Bucatar** angajam pentru locatie nou deschisa, sector 1, salariu 3000 de lei + tips, program fix 2 cu 2. Detalii la telefon. ☎0774.697.620 petrisor.valentin@ymail.com

428. **Bucatar** angajam personal in cadrul unui important lant de restaurante din Bucuresti, Sector 1/3. Program: L-V in 2 schimburi, weekend liber. Se asigura decont transport la schimbul de seara; **2.300 L;** ☎0799.762.360 job@passion4work.ro

429. **Bucatar** angajez bucatar, locatie centrala, transport decontat, bonuri de masa, salariul 3000 lei. Astept C.V-urile dumneavoastra, iar pentru mai multe detalii ma puteti contacta la numarul de mai jos. **3.000 L;** ☎0720.041.965 constantinstanciukon@gmail.com

430. **Bucatar** angajez pentru restaurant zona Militari Residence; ☎0767.013.347

431. **Bucatar** Barrio restaurant situat in piata Amzei angajeaza bucatar cu experienta pt sectia rece. Oferim transport, 2 mese pe zi, bonuri de masa, procent din vanzare + salariu negociat la interviu; ☎0774.040.404

432. **Bucatar** Brasseria Black by Doncafe din mall Baneasa angajeaza bucatar cu experienta. Oferim: salariu atractiv, masa asigurata, contract de munca, transport asigurat de la munca-acasa (zona Bucuresti). **3.500 L;** ☎0747.888.111 blackbucharest@gmail.com

433. **BUCATAR** Brasserie Sensi zona Piata Victoriei cauta persoana serioasa cu experienta pentru postul de bucatar. Conditii exceptionale de munca, transport asigurat, asigurare medicala, salariu motivant. **4.000 L;** ☎0748.555.111 5ensibrasserie@gmail.com

434. **Bucatar** bucatar cu experienta pentru restaurantul La Crama din Magurele, oferim si cerem seriozitate, salariu incepand de la 4000 ron, **4.000 L;** ☎0723.580.658 la_crama@yahoo.ro

435. **Bucatar** chef pentru restaurant cu specific romanesc in Magurele, se asigura salariu si comision; **4.000 L;** ☎0723.580.658 la_crama@yahoo.ro

436. **BUCATAR CONDITII EXCELENTE. RESTAURANT CU SPECIFIC ROMANESC SI INTERNATIONAL DIN SECTORUL 3 ANGAJEAZA BUCATAR URGENT. SALARIUL ATRACTIV. ☎0769.234.237/ 0769.144.354**

437. **Bucatar** cu experienta bucatarie internationala, pentru restaurant in sala de jocuri situat in Piata Alba Iulia, in rond. Asteptam CV pe mail sau tel. Salariul in functie de nivel, intre 2800-3000 ron; **3.000 L;** ☎0763.110.110 neacsu.raluca89@yahoo.com

438. **Bucatar cu experienta medie, salariu atractiv, sector 5; ☎0762.333.383**

439. **Bucatar** cu experienta pt. Best Western Stil Hotel. Aviatiei, metrou Aurel Vlaicu. Oferim 13 salarii pe an, cazare gratuita. Concediu platit 22 zile/an cu cazare gratuita pe litoral. Asteptam CV la receptie; ☎021.233.39.90 office@hotelstil.ro

440. **BUCATAR CU EXPERIENTA, SALARIUL INTRE 2.500-3.000 RON NET, IN TOATE ZONELE BUCURESTIULUI. RELATII LA TELEFON: ☎0799.831.111**

441. **Bucatar** pentru bistro zona Natiunile Unite. Program de luni pana vineri. Asiguram cazarea pentru persoanele din provincie. Avem mai multe posturi disponibile. ☎0722.134.036 aiomarket@yahoo.ro

442. **Bucatar** pentru George's Bistro Caffe, zona Brancoveanu Huedin ☎0731.016.591

443. **Bucatar** pentru restaurant cu specific grecesc in zona Centrului Istoric, salariu 3000 ron, ☎0766.900.800

444. **Bucatar** pentru Zvetto Burger Bar. Program de lucru: 2 zile lucrate, 2 libere, 11:00 - 22:00 ☎0757.115.310

445. **Bucatar** pt restaurant centrul vechi, str Smardan nr. 27. Program 2/2, tips si taxi. Salariu 2500 lei. Informatii suplimentare la tel. ☎0727.572.000

446. **Bucatar** Pub zona Unirii angajeaza bucatar cu experienta pe un post similar, program flexibil, salariu motivant, tips, decont taxi, contract de munca, **4.200 L;** ☎0746.620.016 office@thetemplepub.ro

447. **Bucatar** restaurant din zona Eroilor/Cotroceni angajam bucatar cu experienta in bucatarie cu meniu international, oferim conditii placute de munca, salariu avantajos si asiguram transportul. **2.500 L;** ☎0752.206.746 rusdrs@yahoo.com

448. **Bucatar** restaurant Dorobanti, salariu 2800 lei; **2.800 L;** ☎0728.517.299

449. **Bucatar** Restaurant La Cocosatu angajeaza bucatari, pentru detalii va rog sa va programati la interviu la nr de telefon. ☎0736.445.737 office@lacocosatu.ro

450. **Bucatar** restaurantul Trickshot din Mall Mega Mall- angajeaza bucatar pentru diferite sectii: cald si grillProgram: 2 zile lucru/ 2 zile libere. Carte de munca. Transport; ☎0756.030.214 recrutare@trickshot.ro

451. **BUCATAR** sef pentru restaurant cu specific romanesc in Magurele, se asigura salariu si comision; ☎0723.580.658

452. **Bucatar** terasa/restaurant, zona Arena Nationala, angajam bucatar. Salariu atractiv. Va rugam sa ne contactati la numarul din anunt; ☎0731.153.153 manager@bistro37-39.ro

453. **Bucatar** & pizzar, angajam bucatari si pizzari cu experienta, si personal curatenie restaurant in sectorul 2, Bd. Barbu Vacarescu. ☎0721.470.073 ana.habuc@pescariusports.ro

454. **Bucatar** /bucataresa rest cu bufet la pranz angajam pt Restaurant The Choice zona Mall Promenada cu experienta Autoserviri sau Bufete de Hotel! Program de Luni pana Vineri 8-16 . Interviu Cladirea Orange Str Gara Herastrau ☎0751.017.315/ 0722.587.589/ 0785.294.054

455. **Bucatar** brunch, angajam in cadrul unui important hotel de 5 stele din Bucuresti. Locatie: Universitate, sector 1.Program: 5 zile/ 2 libere, 8h per schimb **2.300 L;** ☎0720.534.815 ionut.dragoi@passion4work.ro

456. **Bucatar** cald, bucatar rece, pizzar, barman, ospatar, personal spalare vesela pentru restaurant nou in Bucurestii Noi. Dorim sa formam o echipa dinamica, motivata si profesionista intr-un cadru relaxat si deschis. Oferim 2 mese/zi, taxi, tips ☎0726.606.212 cinasrestaurant@mail.com

457. **Bucatar** catering 4000 lei net Daca esti bucatar, ai experienta, vrei un loc de munca stabil, bine platit si fara intarziere, asteptam un semn de la tine! Programul il alegem impreuna, salariu pornire: 3500-4000 lei net. Sec 1 **4.000 L;** ☎0785.774.563 cateringsector1@gmail.com

458. **Bucatar** cu experienta pentru firma catering sectorul 6, salariu 2500 lei cu posibilitate de crestere, program doua zile cu doua de la 10 la 22 ☎0767.006.434

459. **Bucatar** cu experienta pentru un hotel de 4 stele din sectorul . **2.300 L;** ☎0751.190.463

460. **Bucatar** cu experienta si ajutor bucatar Restaurant Chef's Boutique din Brasov angajeaza bucatar cu experienta si ajutor bucatar, ☎0729.866.399/ 0738.720.910 Imola_gy2007@yahoo.com

461. **Bucatar** cu experienta, autoservire sector 1, zona Romexpo; ☎0768.395.717

462. **Bucatar** cu experienta, in zona Piata Presei Libere. Salariul net 2.300 RON net. ☎0751.190.463

463. **Bucatar** cu experienta, restaurant Ai Sapori din sect 6, strada Sibiu nr 2, angajeaza bucatar cu experienta, program 2 cu 2, de la 9 la 24, salariu 3000-4500 de lei in mana, tot salariul pe contract; **3.000 L;** ☎0731.335.335

464. **Bucatar cu experienta, angajeaza Restaurant Graffiti Urban Food, zona Drumul Taberei, sector 6. Program 2 zile cu 2 zile, relatii la telefon; ☎0721.240.699**

465. **Bucatar experienta medie, femeie la vase, sector 5; ☎0762.333.383**

475. **Bucatar** sau gospodina priceputa in bucatarie, la camin de batrani situat in sectorul 6, zona str. Drumul Sarii/ Ghencea, se pregatesc 20-25 de portii; ☎0770.222.822

476. **Bucatar** sectia calda restaurant Stadio situat in Piata Universitatii angajam bucatar grill, salariu atractiv, program flexibil, masa si transportul asigurate. Detalii la numarul de telefon; ☎0731.322.472 resurse.umane@stadio.ro

**477. Bucatar sef, bucatar, ajutor bucatar, ospatari, picoli, barmani, femeie de serviciu pt restaurant Leonida cu specific pescaresc de pe litoral. Oferim cazare, salarii atractive, bonusuri pentru performanta ☎0728.101.357/ 0784.388.122 tufisimarianviorel@yahoo.com**

**478. Bucatar si ajutor bucatar angajam bucatar, ajutor de bucatar, ospatar, pizzar pentru locatie noua in Greenfield. Conditii avantajoase, bonusuri, transport asigurat. Va rugam sunati dupa 12.00; ☎+40726888001 Razvan.rosca3@gmail.com**

**479. Bucatar si ajutor bucatar Firma de catering din zona Militari Residence, Bucuresti sect 6, Rosu, Chiajna angajeaza bucatar si ajutor de bucatar cu norma intreaga. Informatii la tel. ☎0723.286.401**

480. **Bucatar** si ajutor bucatar pentru restaurant. Mai multe detalii la telefon ☎0722.718.831 comercial.cuptorulculemne@gmail.com

**481. Bucatar si ajutor bucatar, Club Bingo chez Gabi angajeaza bucatar si ajutor bucatar cu sau fara experienta, salariu atractiv, program flexibil. Va asteptam cu CV-urile zilnic la sediul firmei din bd. Iuliu Maniu nr. 11 (zona Apaca); ☎ mirela.floroiu@yahoo.com**

**482. Bucatar si ajutor bucatar, restaurantul Cherhanaua Ancora angajeaza bucatar si ajutor bucatar. Salariu motivant. Telefon; ☎0786.372.937 angajaripersonal.ancora@gmail.com**

483. **Bucatar** si Ajutor Bucatar. cautam colegi noi, pozitii disponibile bucatar chef, bucatar si ajutor bucatar, ☎0773.736.057 dancristache23@gmail.com

484. **Bucatar** si ajutor de bucatar in incinta Afi Palace Cotroceni. **2.800 L;** ☎0734.010.999 dru_4_dru@yahoo.com

485. **Bucatar si ajutor de bucatar pentru Socului Kebab, salariu avantajos + tips; ☎0764.673.064**

498. **Bucatar,** aj bucatarie, spalat vase Ne marim echipa, restaurant in Centrul Vechi. Cautam bucatar, aj. bucatarie, spalat vase. Pentru programarea interviului va rgam sa sunati la numarul de telefon intre: 10.00-16.00; ☎0735.861.683

499. **Bucatar,** aj. bucatar, casier, picol, spalator-vase ne marim colectivul. Firma catering dorim sa gasim bucatari priceputi, aj. buc, casieri abili, picoli, spalatori - vase indemanatici. Program luni - vineri 8-17. Sambata, duminica, sarbatori legale liber **3.000 L;** ☎0742.271.173 Ionutspataru66@gmail.com

**500. Bucatar, aj. bucatar, femeie la vase, ospatar cu experienta pentru restaurant sector 3. Relatii la tel.; ☎0732.113.701**

501. **Bucatar,** ajutor bucatar program de l-v de la 6 -17, s-d liber. Carte de munca, salariu pt bucatar incepe de la 2200, pt ajutor 1600, masa calda, cantina zona Cotroceni, detalii dupa ora 14; ☎+40766418875 alex_axeldr@yahoo.com

502. **Bucatar,** ajutor bucatar cu experienta, pentru salate si deserturi, angajeaza restaurant din zona Piata Dorobanti; ☎021.231.09.08/ 0748.750.029

503. **Bucatar,** ajutor bucatar pentru centru de agrement Ne marim echipa! Bucatar, ajutor bucatar, ospatar, ajutor ospatar, barman, personal curatenie, vanzator/ oare. Angajator de top, centru de agrement angajeaza personal, locuri de munca permanente! ☎0733.912.005 office@jollero.ro

504. **Bucatar,** ajutor bucatar, Grill Pub angajeaza bucatar si ajutor de bucatar, variante de program de lucru full time sau part time, zilnic sau in ture. Detalii suplimentare si programari la interviu la telefon ☎0767.121.685

505. **Bucatar,** ajutor bucatar, spalator vase pentru evenimente, nunti botezuri. Nu necesita experienta; ☎0735.213.403/ 0731.317.381

506. **Bucatar,** ajutor bucatar, personal bucatarie cantina situata in imediata vecinatate a statiei de metrou Pipera angajeaza personal bucatarie pe urmatoarele poziti: bucatar (cald, rece), ajutor bucatar, debarasator, spalator vase mari. ☎0742.668.259 mihai.samson85@yahoo.com

507. **Bucatar,** ajutor bucatar, personal vase, restaurant burgeri in zona Decebal. Relatii la tel. ☎0724.321.689

**BETTY ICE SRL** angajează

## VÂNZĂTOR/OARE

**înghețată pentru Carrefour Băneasa**
**Pentru persoanele care nu au domiciliul în București, se asigură transport**
**Persoanele interesate sunt rugate să depună un CV la**
**iordache.vasilica@bettyice.ro**
BETTY ICE Detalii la **0753.084.816**

517. **Bucatar.** Locatia situata in Piata Romana recruteaza bucatar. Program de luni pana vineri, **3.000 L;** ☎0745.515.510

518. **Bucatar.** Pescariu Aqua angajeaza bucatar sectia cald sau rece full time, program 2/2, echipa tanara, salariu motivant, procent si tips din evenimente, ☎0724.015.800

519. **Bucatar**/ personal vase. Locatie Centrul Vechi angajeaza bucatar si personal la vase. Program 2/2 Taxi decontat seara +tips. Rog si oferim seriozitate. **1 €;** ☎0770.766.563 mihaicristache@mail.com

520. **Bucatareasa** cu experienta pentru restaurant romanesc din zona Mall Vitan. ☎0722.306.322

521. **Bucatareasa** cu experienta; ☎0723.776.102

522. **Bucatareasa** Fast Food central angajeaza bucatareasa, cerinte medii: salariu motivant, programul de luni pana vineri; ☎0733.766.689/ 0726.513.300

523. **Bucatareasa** pentru terasa- restaurant in zona Fizicienilor; ☎0723.326.713

524. **Bucatareasa** si femeie de serviciu Angajam bucatareasa (cunostinte in bucataria turca prezinta un avantaj). Angajam femeie de serviciu. Salariu 1600 lei, bd Theodor Pallady nr 44 D. Program 9 h (o ora pauza) l-d, sambata liber, ☎0737.523.284 contabilitate.georgiana@gmail.com

525. **Bucatareasa,** hotel 4 stele Casa Presei, cauta bucatareasa, cu experienta bucatarie romaneasca si internationala, contract de munca, ture 8 ore, urgent **3.000 L;** ☎021.795.70.30

526. **Bucatareasa,** Societate comerciala tip cantina-restaurant angajeaza bucatareasa si femeie la spalat vase; **9 €;** ☎0724.270.413 Saru.mihaela@yahoo.com

527. **Bucatareasa,** bucatar, cu experienta lant de autoserviri cu mancare romaneasca Rustic angajeaza in Park Lake Titan, salariu 3000 Lei plus bonusuri zilnice peste 4.000 Lei lunar program zilnic 8-17 cu lunea libera, **4.000 L;** ☎0722.430.708

528. **Bucatarese** cu sau fara exprienta Dristor Kebap Pantelimon angajeaza bucatarese cu sau fara experienta. Program in ture, salariu atractiv, mediu de lucru placut. Detalii la nr de telefon; ☎0733.067.273 emresezer@hotmail.fr

529. **Bucatarese,** infirmiere, femei de serviciu, asistenti medicali. Salariu **3.000 L;** ☎0799.755.553

530. **Bucatari** Cautam sa ne marim echipa si avem nevoie de bucatari cu experienta in bucataria cu specific peste si fructe de mare. Oferim un mediu de lucru placut, colectiv tanar, bonusuri in functie de performanta; ☎0722.545.024 contact@dancinglobster.ro

531. **Bucatari** pentru Complex Turistic 4 stele Brasov 2.000-4.500 Lei ☎0758.111.016 madalina.cucos@yahoo.com

532. **Bucatari** pentru restaurant situat in zona Dorobanti pentru sectia cald. Conditii excelente de lucru, salariu atractiv, tips, asiguram masa, decontam transportul la plecare, program 1/1; ☎0729.660.781 alexandra.saioc@gmail.com

533. **Bucatari** salariu 4.000 lei+ transport+ contract de munca. Ajutor bucatar-salariu 2.000 lei+ transport+ contr. de munca. Femeie la vase- salariu 1.800 lei+ transport+ contr. de munca. Ospatari-salariu 1.200 lei+ contr. de munca (tips 200-300 lei/zi), Cafenea Mon Cher Decebal; ☎0722.232.220

534. **Bucatari** cu experienta salariu 4.500 lei, cu 40 lei pt. transport pe tura, la Mon Cher Dorobanti si contract de munca. Dorim angajati stabili si seriosi; ☎0734.435.435

535. **Bucatari** pentru noul restaurant Cismigiu vino sa lucram impreuna intr-o cladire emblematica a Bucurestiului si sa oferim oaspetilor nostri o experienta de neuitat. Iti oferim un prgram flexibil, venituri peste medie si o noua experienta. ☎0731.322.472 resurse.umane@stadio.ro

536. **Bucatari** sefi, bucatari, ajutor bucatari, spalatori vase, grataragiu, pizzeri, vanzatori chiosc faleza/ experienta, ospatari, camerista, necalificati pentru restaurant pizzerie in statiunea Costinesti. Oferim cazare si salariu + bonusuri incepand de la 2.000 Lei **2.000 L;** ☎0723.846.420/ 0724.973.123

537. **Bucatari** si bufetiera, beraria Germana din Oraselul Copiilor angajeaza bucatar; **3.000 L;** ☎0726.477.406 mihalachecristian@yahoo.ro

538. **Bucatari** si ospatari pentru Olanda cautam bucatari si ospatari experienta minim 3 ani, cunoastere limba engleza nivel conversational pentru angajare Olanda. Pachet salarial atractiv si cazare asigurata de inceput. Concediu platit; ☎0746.532.777 Hrfortisromania@gmail.com

539. **Bucatari,** 11 posturi de bucatar pentru Toan`s Vietnam SRL. Rugam seriozitate; ☎0726.166.981

540. **Bucatari,** Restaurant Ivan' S din zona Diham angajeaza bucatari la rece cu domiciliul in sector 2 sau 3. Oferim seriozitate, mai multe detalii la tel. ☎0763.341.717/ 0763.341.717 tudor.ivan80@yahoo.com

**541. Bucatari, Wise Box angajeaza bucatari incepatori si cu experienta. Pentru locatiile din: Pipera, Stefan cel Mare, Crangasi, 13 Septembrie; 3.000 L; ☎0747.815.440/ 0799.831.111 claudia.petre@wisebox.ro**

542. **Bucatari,** ajutor de bucatar, ospatar si spalatori vase pentru restaurant Zarand, zona Piata Operei (sector 5). Salariu motivant, carte de munca ☎0721.224.601 restaurantzarand218@gmail.com

543. **Bucatari,** ajutor de bucatar, picoli, ospatari Restaurant Weiss Beer angajeaza: ospatari, picoli, ajutori bucatari, pizzari, barmani. Angajarile se fac pentru locatie noua situata in Dr. Taberei cat si pentru Militari, Bd-ul. Uverturii, ☎0723.502.237 geo.mustatea@gmail.com

544. **Bucatari,** ajutori bucatari, om la vase pentru restaurant mediteraneean din mall Baneasa, in conditii avantajoase. Program de lucru doua cu doua. Saluriu motivant plus tips zilnic. ☎0768.494.450

545. **Bucatari,** femeie la vase, ospatari, barmani, picoli, ajutor bucatar angajeaza restaurantul "Elzada" din sectorul 4. ☎0722.214.001/ 0723.019.747

546. **Bucatari,** hai in echipa noastra noul restaurant Le Blanc iti ofera salariu foarte bun program o zi/o zi, tips, carte de munca, super echipa, bucatarie echipata modern ☎0761.456.872

547. **Bucatari,** ospatari, casier - agentie pariuri, locatie Centru Istoric, Bucuresti. Salariu atractiv; ☎0761.663.215

548. **Bucatari,** spalatori vase si femei de serviciu urgent bucatari (salariul 1.800 - 2.300 lei net + tichete de masa in val. de 300 lei), spalatori vase si femei de serviciu (salariul 1.300 lei net + tichete de masa in valoare de 300 lei). ☎021.252.73.31/ 021.252.20.10 intermacedonia98@yahoo.com

549. **Bucatari.** Restaurant zona Unirii angajeaza bucatar, ajutor bucatar si bucatar pentru bucataria rece, ☎0721.100.000 office@berestroika.com

550. **Buldoexcavatorist** cu atestat pentru lucrari de sapatura instalatii. **4.000 L;** ☎0745.069.814 eurogazconstruct_sediu@yahoo.com

551. **Buldoexcavatorist** Firma de constructii din Bucuresti angajeaza buldoexcavatorist. Cerinte : permis categoria B+C, experienta similara, diploma/ atestat masinist utilaje, ☎0723.837.740 proutildepoz@yahoo.com

552. **Buldoexcavatorist,** SC angajam operatori pentru buldoexcavatoare experienta minima, cu permis de conducere, se asigura cazare in Bucuresti. Salariul se negociaza in functie de experienta si orele de lucru ☎0722.259.653/ 031.439.71.31

553. **Buldoexcavatorist,** excavatorist operatori utilaje terasiere cu atestat si personal calificat, in localitatea Mofleni, jud Dolj. Salariu fix + tichete masa + bonusuri, transport/ cazare asigurate; ☎0725.999.632

554. **Calcator** cu experienta, confectioner Atelier de confectii angajam personal cu experienta pt urmatoarele posturi: calcator interfazic si final,confectioner, ☎0730.773.889 office@prettygirl@yahoo.ro

555. **Calcator** final imbracaminte dama si copii. Atelier de confectii angajeaza calcator final confectii dama si copii. Atelierul este plasat in zona Crangasi foarte accesibil ca mijloace de transport. Conditii de munca si salarizare atractive; ☎0722.580.439 luciaciomaga@yahoo.com

556. **Calcatoreasa** cu experienta, salariu atractiv, tichete de masa, zona Auchan-Crangasi; ☎0762.259.787

557. **Calcatoreasa,** carte de munca pe 8 ore. Program de luni pana vineri de la 8-16:30 cu jumatate de ora pauza . Este in apropriere de Popesti Leordeni, zona IRA, Sos Olteniei Sector 4.

558. **Camerista** hotel 4 stele zona Unirii, angajeaza camerista cu sau fara experienta ☎0756.031.076 fdm@international-bucharest.ro

559. **Camerista** Hotel Minerva. Oferim seriozitate, conditii de munca deosebite, salariu, bonuri de masa, ore suplimentare, sporuri, program 8:00 - 16:00 - 2 zile pe saptamana libere ☎0726.103.427 hr@minerva.ro

560. **Camerista** Hotel Tecadra, 4 stele, 39 camere, angajeaza cameriste cu program de 8 ore pe zi, 2 zi libere pe saptamana, masa asigurata, oferim carte de munca, firma serioasa; ☎0723.321.293 n.marin@tecadra.ro

561. **CAMERISTA** Hotel, zona Casa Presei, angajam cu contract de munca permanent, cameriste si femei de servici, salariu atractiv, program 8 ore, zona Casa Presei. Urgent, **1.800 L;** ☎021.795.70.30

## CONFECȚIONERE

**cu experiență haine damă**
**- salariu motivant și tichete de masă (1.800 lei net)**
**- bonusuri personale și prime ocazionale**
**- condiții foarte bune, sector 3**
**- program luni-vineri 07.00-15.30**
**- contract de muncă integral**
**- stabilitate**

**Vino în echipa YOKKO**

**Contactează-ne la tel:**
**0767.341.095 | 021.324.53.08**

466. **Bucatar** experimentat pentru Restaurant Shift central Bucuresti, conditii excelente de muncaa. Salariu de inceput 3000 Lei + tipsuri foarte mari. Program 15 zile lucratoare pe luna, contract de munca ☎0732.266.922 bogdanalexandrescu2003@yahoo.com

467. **Bucatar** la cald Restaurant cu specific romanesc, angajeaza persoana calificata si organizata. Se asigura transport la plecare, carte de munca, masa de personal, alte beneficii. Mai multe detalii pe mail sau la tel. **2.800 L;** ☎0786.346.196 aconsulea@yahoo.com

468. **Bucatar** la rece Restaurant cu specific romanesc, angajeaza bucatar la rece cu experienta. Salariu 2600 net (cu posibilitate de crestere) + alte beneficii (asigurare transport, masa personal etc. **2.600 L;** ☎0786.346.196 office@yahoo.com

469. **Bucatar** pentru bucataria rece, Restaurant cu specific italian angajam bucatar pentru bucataria rece (salate, deserturi). Program 1 zi cu 1 zi. Salariul net 2600 ron. Adresa noastra str Nerva Traian 23, metrou Timpuri Noi. **2.600 L;** ☎0744.489.993

470. **Bucatar** pentru grill pe litoral terasa Stefan din statiunea Costinesti angajeaza bucatar cu experienta pe gril si paneuri, salariu incepand de la 6500 lei pe luna. Pentru mai multe detali sunati la nr. ☎0766.583.168

471. **Bucatar** pentru restaurant cu servire rapida contract de munca, program de lucru in ture: 08:00-16:30, 16:00-24:30, salariu 2300 lei, spor de weekend, decont transport. **2.300 L;** ☎0743.155.016 ioana.ciuca@scandia.ro

472. **Bucatar** prep. reci/calde, ajutor de bucatar, cautam colegi pentru a pregati impreuna retete traditionale romanesti. Conditii de lucru si salarizare, foarte bune. Informatii la telefon, e-mail; ☎+40212324582/ 0733.159.846/ 021.232.45.82 rezervari@restaurantvoievodal.ro

473. **Bucatar** Rin Central Hotel, cu experienta pentru restaurant, evenimente private, conferinte. Program de lucru 2 zile lucratoare/ 2 libere. Poti depune cv-ul la receptia hotelului sau poti suna la numarul afisat ☎0731.111.164 resurseumane@rinhotels.ro

474. **Bucatar** salate restaurant Stadio restaurantul Stadio (Piata Universitatii) angajeaza bucatar salate, oferim un program flexibil, salariu motivant, decont transport si masa de pranz asigurata; ☎0731.322.472 andrei.buf@stadio.ro

486. **Bucatar** si ajutor de bucatar zona Obor Hashtag Pub angajeaza personal pentru locatia de pe Sos. Mihai Bravu nr. 32, zona Obor: bucatar si ajutor. Program de lucru 2 zile cu 2, salariu atractiv si bonusuri in functie de realizari, tips; ☎0724.803.412 office@hashtagpub.ro

487. **Bucatar** si ajutor de bucatar, bucatar cu salariu intre 2500-3000 lei si ajutor bucatar cu salariu intre 2000-2500 lei, cu program de la 6-18, de l-v, pt. fast food, sector 2, Baicului. **3.000 L;** ☎0766.204.989

488. **Bucatar** si ajutor pt. locatie Centru Vechi. Locatie Centru Vechi angajeaza bucatar si ajutor de bucatar. Program 2/2 Decontare + tips. Program full time, carte de munca. Rog si oferim maxima seriozitate. **1 €;** ☎0770.766.563 mihaicristache@mail.com

489. **Bucatar** si livrator salariu fix 2000 lei + tips evenimente 250 lei/eveniment, o zi cu o zi, contract de munca, 13 Septembrie sector 5. ☎0762.295.524

490. **Bucatar** sushi, angajam bucatar sushi cu experienta minim 1 an. Salariu atractiv. Program de lucru 2 zile cu 2 libere. Tips; ☎0735.111.095 edosushibucuresti@gmail.com

491. **Bucatar urgent, pt. restaurant cu traditie in Bucuresti. ☎0722.305.308**

492. **Bucatar,** program full time. Salariul motivant + bonuri de masa; **2.500 L;** ☎0745.452.475

493. **Bucatar,** restaurant central angajeaza bucatar, program 1 zi cu 1 zi, salariu platit la timp. ☎0752.177.431

494. **Bucatar,** restaurant de top, angajam bucatar cu experienta, sectia cald. Persoana energica, ordonata, ambitioasa si bune abilitati de lucru in echipa. Pachet salarial atractiv. ☎0784.111.321 andreea@restaurantgargantua.ro

495. **Bucatar,** restaurant Joy House zona Teiul Doamnei, sector 2, angajam bucatar, program 2/2 intre orele 11-24. Salariu atractiv, bonus din vanzari si evenimente; ☎0735.371.713

496. **Bucatar,** restaurant Refugiu cu specific romanesc angajeaza bucatar cu experienta. Salariu avantajos plus tips. Zona Ghica Tei, sector 2 Bucuresti; ☎0727.626.981

497. **Bucatar,** salariu 5.000 ron, spalator vase, muncitori necalificati angajez pentru Litoral; ☎0763.868.024/ 0766.354.351

**508. Bucatar, ajutor bucatar, pizzar si lucrator bucatarie interna pentru toate zonele Bucurestiului, Companbie multinationala domeniul food delivery deschide noi locatii si cauta colegi. Alaturati-va echipei noastre, se lucreaza 8 ore/zi 2 zile libere pe saptamana, slaariul cuprins intre 1.400-2.000 in functie de experienta, persoanele interesate pot suna la nr. tel. CV la email: 2.000 L; ☎0799.831.111 claudia.petre@wisebox.ro**

509. **Bucatar,** ajutor de bucatar si pizzar salariu 3000 Lei. Detalii la telefon ☎0744.831.505

510. **Bucatar,** bucatareasa cu experienta pentru restaurant central in Calea Floreasca, program 2 cu 2, salariu cald + gratar 2800/ 3000 lei, salariu rece 2.400 lei. **3.000 L;** ☎0766.405.416

**511. Bucatar, bucatareasa, pizzar, ajutor bucatar, ospatarite/ ospatari, barmani cu norma intreaga sau part-time pentru restaurant situat in sectorul 3. Relatii la: ☎0744.624.971**

512. **Bucatar,** coordonator ambalator Retea de restaurante cu livrare la domiciliu cautam colegi pentru posturile: bucatar, coordonator ambalator, casier-vanzator, operator vase.salariu atractiv, masa la pranz, transport gratuit la sfarsitul programului, program normal sau in ture, ☎0731.617.815 catalina.damian@wuxing.ro

513. **Bucatar,** ospatar, picol la restaurant Popas Rustic Diana, comuna Belciugatele, judet Calarasi, la doar 20 km de Bucuresti Pantelimon **1 L;** ☎0742.939.393 dianadinei96@gmail.com

514. **Bucatar,** pentru bugeri, pe litoral, terasa Stefan din statiunea Costinesti angajeaza bucatar cu experient pentru burgeri salariu incepand de la 6500 lei pe luna. Pentru mai multe detalii sunati la nr: ☎0766.583.168

515. **Bucatar,** pizzer, barista, picol pt. restaurant, restaurant situat in Bucuresti, condus de Chef Scarlatescu, angajeaza: bucatar cu experienta minim 2 ani, ajutor bucatar, pizzer cu experienta,barista / barman, picol ☎0771.076.786 mihaela.pogorevici@calizbox.com

516. **Bucatar.** Angajam bucatar cu experienta si calificare pentru productie alimentara / catering. CV-urile la adresa de mail, tel.: ☎0730.339.664 officedietchef@gmail.com

**Operatori utilaje terasiere**
**(buldozer, excavator) cu atestat și Personal necalificat**
**în localitatea Mofleni, județul Dolj**
**Salariu fix + tichete de masă + bonusuri; transport/ cazare asigurate.**
**Telefon: 0725.999.632**

EFD INDUCTION
**FIRMA EFD INDUCTION din comuna Vidra, Ilfov angajează**
**Sudor și Lăcătuș mecanic montator**
**Condiții excelente!**
Relații la: **021.332.19.48/105**

# LOCURI DE MUNCĂ

**Restaurantul Clubului IDM**
angajează
**BUCĂTAR**
**AJUTOR BUCĂTAR**
**Full time, contract de muncă**
**021.316.09.62**
**e-mail: hr@idm.ro**

562. **Camerista pt. JW Marriott Bucharest Grand Hotel, Persoana energica, flexibila, motivata, amabila, ordonata; Flexibilitatea in ceea ce priveste programul in ture (AM si PM). Vei gasi la noi: o echipa care te va ajuta pas cu pas; contract de munca pe perioada nedeterminata; flexibilitate in program (program in ture); conditii de munca exceptionale; posibilitati de promovare; bonuri de masa; servicii medicale gratuite. Persoanele interesate sunt invitate sa sune la numarul de tel. ☎021.403.19.94**

563. **Camerista** cu experienta pensiune 8 camere situata in centru, program de luni pana vineri, 7.30-14.30 si doua week-end-uri pe luna 8.00-13.00. Salariu atractiv + tichete de masa **1 L;** ☎0722.456.036 valentinasipu@yahoo.com

564. **Camerista** hotel angajam camerista hotel ultracentral Bucuresti, program lucru avantajos (2 zile x 2 zile libere), pachet salarial cu tichete de masa. Programari interviu zilnic intre orele 10.00 si 17.00; ☎0730.699.988/ 0730.699.996 mona.cardas@zhotels.ro

565. **Camerista** hotel Foisor, Bucuresti; ☎0744.791.207

566. **Camerista** hotel Hotel boutique de 4 stele in centrul Bucurestiului angajeaza camerista hotel. Cerinte: experienta, persoana curata, ordonata, constiincioasa. Responsabilitati: curatarea spatiilor de cazare si anexe. ☎0758.094.095

567. **Camerista** hotel 3 stele Langa Mall Afi Cotroceni. Program de lucru 8 ore/ zi, 2 zile libere/ saptamana. Masa de pranz asigurata. Salariu motivant, bonusuri de sarbatori. Programare la interviu la tel., ☎0728.842.997

568. **Camerista** hotel 4 stele Europa Royale Bucharest angajeaza persoana dinamica, rezistenta la efort, responsabila. Atributii: Curatarea zilnica a camerelor/bailor oaspetilor, holurilor, respectand regulile de igiena. ☎0724.244.148 manager.bucharest@europaroyale.com

569. **Camerista** hotel 4 stele firma de curatenie recruteaza personal curatenie pentru hoteluri de 4 stele. Program de lucru 08:00 - 16:30. **1.700 L;** ☎0745.526.682

570. **Camerista** Hotel 4 stele hotel 4 stele - Europa Royale Bucharest angajeaza persoana dinamica, rezistenta la efort, responsabila. Atributii: Curatarea zilnica a camerelor/bailor oaspetilor, holurilor, respectand regulile de igiena. ☎0724.244.148 manager.bucharest@europaroyale.com

571. **Camerista** hotel 4 stele Hotel Christina 4 stele, in Bucuresti, zona Piata Romana. Salariu atractiv, mese asigurate, experienta nu este obligatorie. Telefonati pentru programare interviu. ☎0731.009.999 office@hotelchristina.ro

572. **Camerista** hotel de 4 stele RIN Central Hotel (Str. Traian) angajeaza camerista. Cerinte: persoana muncitoare, dinamica,atenta la detalii. Program: 8 h/zi; Se ofera salariu fix, tichete de masa, masa asigurata, prime de sarbatori. ☎0731.111.250 resurseumane@rinhotels.ro

573. **Camerista** hotel sector 1 oferim program de lucru 6 ore, week-end liber cu week-end lucrator, salariu 1500 Ron bani in mana, o masa pe zi, concediu platit 21 zile/an, liber Paste, Craciun **1.500 L;** ☎0766.533.023 cityconfortvilla@gmail.com

574. **Camerista** hotel zona Floreasca, oferim un loc de munca stabil pentru persoane responsabile si motivate. Program de 8 ore/ zi, asiguram masa si carte de munca, zona Floreasca.Interviu L-V, 10-16, str. Barbu Vacarescu nr. 51, sector 2 ☎0720.142.164/ 0723.515.009 recrutaredbh@gmail.com

575. **Camerista** hotel, central 3 stele, cu exeperienta minima, dornica de munca si colaborare cu o echipa deosebita. Se cere seriozitate, salariu atractiv, 8 ore, se lucreaza in schimburi 8:00-16:00 si 10:00-18:00, 1 liber pe sapt. **1.700 L;** ☎0730.167.476 teller_mihai@yahoo.com

576. **Camerista** hotel, zona Unirii, 3 stele plus, cu experienta minima, dornica de munca si colaborare cu o echipa deosebita. Se cere seriozitate, se ofera salariu atractiv, loc de munca termen lung **1.500 L;** ☎0727.739.378 office@rezerv.ro

577. **Camerista** si bucatar hotel 4 stele, hotel Christina 4 stele, in Bucuresti, zona Piata Romana. Salariu atractiv, mese asigurate, posibilitate de cazare, experienta nu este obligatorie. Telefonati pentru programare interviu. ☎0731.009.999 office@hotelchristina.ro

578. **Camerista** si ingrijitoare spatii publice hotel 4 stele din zona de nord a Bucurestiului **1.500 L;** ☎0723.248.232 simona.patru@class-hotel.ro

579. **Camerista,** angajeaza hotel din Bucuresti, cautam din provincie, asiguram cazare, masa si contract de munca; ☎021.256.05.77/ 0733.053.803

580. **Camerista, persoana serioasa, program 8 ore, salariu+ bonuri de masa pt. hotel Calea Mosilor; ☎021.312.10.92**

581. **Camerista,** camerist de preferat, din provincie. Localul este situat in Sector 1, restaurant/hotel de lux. Oferim cazare, 3 mese, salariu atractiv. Persoana contact: **2.000 L;** ☎0762.174.375 contact@restaurant-papion.ro

582. **Camerista,** ingrijitor spatii hoteliere Hotel Caro, Barbu Vacarescu 164A, sector 2, angajeaza camerista, ingrijitor spatii hoteliere. Relatii la tel., ☎021.208.61.21 hr@carohotel.ro

583. **Camerista,** sector 6, Bulevardul Timisoara. Salariul este de 1800 de lei, programul este de 4 zile pe saptamana si 2 weekenduri pe luna de la 8:30 la 21:30. **1.800 L;** ☎0721.211.268 Anamariaalexandra25@gmail.com

584. **Camerista.** Hotel angajeaza camerista (femeie servici), zona Piata Salajan, Titan; ☎0722.240.772

585. **Cameriste,** cautam persoana serioasa, muncitoare, atenta la detalii, cursul de calificare sau experienta in domeniul hotelier este un avantaj, salariul se discuta la interviu. Tel contact: ☎0765.461.287

586. **Cameriste,** firma angajeaza pentru colaborare experienta minima, colaborare rapida, pachet salarial atractiv, plata saptamanala, persoana punctuala, corecta, organizata, responsabila, masa gratuita, hotel de 5 stele; **3.000 L;** ☎0720.188.841

587. **Cameriste.** In Statiunea Costinesti angajam: cameriste, femei de serviciu si barbati posesor permis de concudere. Asiguram cazare, masa+ salariu atractiv; ☎0727.862.744

588. **Camin** de batrani angajeaza personal pentru gatit, bucatarie cu si fara specializare. Relatii la: ☎0744.321.376

589. **Carrefour** Baneasa angajeaza asistenti vanzari Hypermarket Baneasa angajeaza asistenti vanzari pentru raionul de electronice si electrocasnice.Pentru detalii va rog sa apelati urmatorul numar de telefon; ☎0756.876.470 costel_tirifon@carrefour.com

590. **Carrefour** Baneasa angajeaza lucrator intretinere Hypermarket Baneasa angajeaza lucratori intretinere, necesar diploma electrician/ electronist. Pentru mai multe detalii va rog sa apelati; ☎0748.884.345 marius_matei@carrefour.com

591. **Carrefour** Baneasa angajeaza operator supraveghere. Hypermarket Carrefour Baneasa angajeaza Op. Supraveghere pentru departamentul Securitate. Va rog sa ma contactati la urmatorul numar de telefon: 0751.308527 sau e-mail: octavian_chitic@carrefour.com. ☎0751.308.527 octavian_chitic@carrefour.com

592. **Carrefour** Baneasa hypermarket angajeaza casieri full-time sau part-time. Pentru mai multe detalii va rog sa sunati la numarul de telefon ☎0744.697.846 anca_vorobiev@carrefour.com

593. **Casa Bia - Sebastian, angajeaza ospatari, program 2 zile/ 2 zile, carte de munca, net 1.500 L; ☎0769.250.897**

594. **Casier** angajam personal in cadrul unui important lant de restaurante din Bucuresti, sector 1/3. Program: L-V in 2 schimburi, weekend liber. Se asigura decont transport la schimbul de seara; **1.800 L;** ☎0799.762.360 job@pasion4work.ro

595. **Casier** cunostinte calculator, oferim program flexibil, salariu motivant, contract de munca, bonuri de masa, punct de lucru Pod Constan?a - Soseaua Chitilei; ☎0744.629.531

596. **Casier** fast food angajeaza casier-lucrator comercial, zona Baneasa, de preferat nefumator. Se ofera o masa pe zi si un salariu de inceput de 1900 lei brut; ☎0767.666.064 nicoleta.cioroba@gmail.con

597. **Casier** Shop&Go Mega Image angajeaza casiere si lucratori comerciali. Avem mai multe posturi disponibile. **1.700 L;** ☎0787.868.036

598. **Casier** - lucrator comercial angajam lucrator comercial pentru chioscuri cu profil vanzare de presa, tutun, racoritoare, incarcare electronica telefonie mobila, etc. situate in Piata Unirii si zona Regie. Relatii la telefon ☎0723.554.992 office@octagon.ro

599. **Casier** benzinarie MOL, daca esti o persoan? determinata, corecta si doresti sa te alaturi unei echipe de profesionisti, sa lucrezi intr-un mediu placut si sa inveti multe lucruri noi si utile, trimite CV la adresa de mail: **2.040 L;** ☎0722.291.345 calininescu@gmail.com

600. **Casier** cantina cantina situata in Pipera, angajeaza casiere.Program L-V de la ora 08-17:00. Se ofera salariu, tichete de masa, o masa din partea restaurantului, prime. Experienta in domeniu constituie un avantaj, ☎0742.668.259 mihai.samson85@yahoo.com

601. **Casier** cu si fara experienta, personal, barbati si femei cu sau fara experienta pentru postul de lucrator comercial/casier in zona Gara de Nord, Ozana, Postavarului,Titan, Salajan, Dristor, Pallady, Faur si Dr. Taberei. **1.600 L;** ☎0734.300.301 ruxandra.simion@pella.ro

**ATALIAN ROMÂNIA**
**ANGAJEAZĂ**
**TEHNICIAN DE MENTENANŢĂ**
**ÎN CLĂDIRI DE BIROURI**
**Detalii la nr:**
**0730.019.677**

602. **Casier** OMV Pipera OMV Pipera angajeaz? casier. Lucru in ture, program flexibil, salariu motivant, bonuri de masa, prime anuale, diverse bonusuri; **2.000 L;** ☎0727.101.010 joburistatie@gmail.com

603. **Casier** pentru benzinarie sector 6, benzinaria Mol, Valea Cascadelor, angajeaza cu contract de munca persoane responsabile. Program flexibil, salariu fix, tichete de masa, tips zilnic, bonusuri. ☎0769.220.414 valeacascadelor@molromania.ro

604. **Casier** si ospatar, OMV Gara de Nord si OMV Lizeanu, echipa frumoasa si de incredere, salariu atractiv, bonuri de masa, bonusuri, oportunitati de cariera; ☎0736.898.770/ 0767.268.494

605. **Casier** supermarket Priceputu, sector 4 Supermarket Priceputu angajeaza casieri cu experienta pentru supermarketul din Piata Straduintei (zona cinema Cultural) sector 4 salariu net 1700, program ture sau 8 ore, luni-sambata10-19, **1.700 L;** ☎0784.961.040 emprod.straduintei@yahoo.com

606. **Casier,** ajutor bucatarie Fendi Kebap angajeaza pentru locatia din Brancoveanu sector 4. Pentru interviu sunati intre orele 10.00-20.00; ☎0765.171.822 office@fendikebap.ro

607. **Casier,** casiera benzinarie Mol situata in orasul Otopeni, program de lucru flexibil, oferim bonusuri de performanta; ☎0723.233.448 bicamarian@yahoo.com

608. **Casier,** casiera Shop&GO angajeaza in sector 1 al capitalei. Nu este necesara experienta. La noi acumulezi experienta. Avem tura de zi, de noapte sau part time. Program flexibil, 10 zile libere lunar **1.900 L;** ☎0787.868.036/ 0724.510.904

609. **Casier,** casiera benzinarie Mol, Caramfil, situata in cartierul Aviatiei, ☎0760.273.774 bicamarian@yahoo.com

610. **Casier,** femeie de serviciu, functionar informatii clienti (info center), lucrator comercial, lucrator comercial (raion peste), pt. Magazinul Selgros Drumul Taberei. Trimiteti CV la email, fax. 021.225.81.99 sau direct la sediul magazinului (Informatii Clienti) Selgros Drumul Taberei, Valea Cascadeor nr. 26B, sector 6, Bucuresti; ☎021.225.81.14 158_ps@selgros.ro

611. **Casier,** femeie de serviciu, pentru autoservire. Sunati intre 10-16; ☎0769.241.385

612. **Casier,** lucrator comercial angajam pentru magazin cu profil vanzare de presa, carte, tutun, racoritoare si alte produse, situat in hol iesire clienti Metro Cash&Carry Voluntari si Berceni ☎0723.554.992 office@octagon.ro

613. **Casier-vanzator** restaurant. Vanzator restaurant, asigura gestionarea incasarii banilor, respecta timpii de servire, sugereaza produse. Asigura si pastreaza curatenia in zona de servire, raspunde de aspectul produselor. **1.800 L;** ☎0743.155.016 ioana.ciuca@scandia.ro

614. **CASIER. ANGAJAM CASIER / LUCRATOR COMERCIAL PENTRU SUPERMARKET NON-STOP. TELEFON: ☎0720.220.593**

615. **Casier/** ajutor bucatar, rulota clatite/ sandvichuri, zona Dorobanti. Program lucru 8 ore. Salariu motivant, reale posibilitati de cresteri profesionale si materiale; ☎0720.412.294

616. **Casier/a** ajutor de bucatar spalator vase-curatenie restaurant angajam casier/a ajutor de bucatar, spalator vase-curatenie. Cautam persoane serioase, cu capacitate si dorinta de munca, sociabile. Salariu motivant; ☎0741.600.006 officenicolai@gmail.com

617. **Casiera** Fresche Pizza angajeaza casiera, program 2 zile cu 2, cu sau fara experienta. Sector 1, Soseaua Chitilei. ☎0799.168.000

618. **Casiera** pentru service auto, vulcanizare, angajam casiera , salariu 1.600 lei, program o zi cu o zi sector 1 zona Piata Domenii, **1.600 L;** ☎0784.339.160

619. **Casiera** domeniul auto angajam casiera in domeniul auto (service auto, spalatorie, vulcanizare) cu experienta. Oferim salariu 1700-2400 lei mai multe detalii la nr; ☎0765.000.200/ 0799.400.300 contact@cafyjr.ro

620. **Casiera** Dristor Kebab Pantelimon studii medii program in ture, salariu atractiv si mediu de lucru placut. Pentru mai multe informatii sunati la tel. ☎0733.067.273 emresezer@hotmail.fr

621. **Casiera operator, companie multinationala angajeaza operator casier cu sau fara experienat pentru locatii, in toate zonele Bucurestiului, se asigura pregatire, salariu intre 1.800-2.000 lei lei net, program 8 ore sau 12 ore, relatii la telefon: 1.800 L; ☎0747.815.440/ 079983111 claudia.petre@wisebox.ro**

622. **Casiera** pentru depozit engross salariu net 1700 Ron, 300 Ron tichete de masa, program de l-v , 7.30-16.30. Contributiile la stat achitate, respectarea concediilor si zilelor libere legale **1.700 L;** ☎0744.312.328/ 0745.155.430 maurana95@yahoo.com

623. **Casiera** service auto, spalatorie - vulcanizare; ☎0744.377.851

624. **Casiera** Shop & Go, Drumul Taberei, Orizont, ai experienta sau nu, vrei sa inveti lucruri noi, vino sa te alaturi unei echipe entuziaste. Program lucru intermediar. Vom gasi un pachet atractiv pentru tine. Vino la un interviu. ☎0760.919.154 magazinshopgo@gmail.com

625. **Casiera** Solar Vip Studio, receptionera tanara si serioasa pt. studio bronzare Militari. Aspect fizic placut, comunicative, energice, amabile, sa respecte sarcinile impuse de fisa postului. Trimiteti CV si poza prin email, ☎0763.643.015 Solarvipstudio@gmail.com

626. **Casiera/** vanzator pentru market, cu experienta, zona sos. Colentina si Afumati, program in ture, conditii foarte buna, CM, **2.600 L;** ☎0727.900.690

627. **Casiere** in showroom (cu produse electronice, electrocasnice, IT&C), din Sector 6. Ne dorim persoane stabile si serioase. Cerinte: minim diploma de bacalaureat. ☎0733.949.508 hr@cel.ro

628. **Casiere pentru Socului Kebap Salariu avantajos, tips; ☎0764.673.064**

629. **Casiere** si lucratori comerciali pentru magazin alimentar, 8 posturi libere. Program avantajos, program de zi sau de noapte sau part-time. Vino sa lucrezi intr o echipa plina de energie **1.900 L;** ☎0724.510.904

630. **Casiere,** lucratori comerciali in sector 1 pentru program full time si part time pentru Shop&Go, program avantajos, pentru full time avem 10 zile libere, **1.900 L;** ☎0724.510.904

631. **Casieri** pentru supermarket locatie sectorul 4, oportunitate dezvoltare profesionala, colectiv tanar, se cere si se ofera seriozitate, experienta in domeniul retail constituie un avantaj. **1.600 L;** ☎0768.273.103

632. **CASIERI CU SAU FARA EXPERIENTA PENTRU MAGAZIN MIXT, ZONA TITAN. PROGRAM 8 H, CONDITII DE MUNCA EXCELENTE, CONTRACT DE MUNCA. RELATII LA TEL.: ☎0726.656.100**

633. **Casieri** pentru benzinarie oferim dar si solicitam seriozitate. Locatiile se afla in sectoarele 3 si 5 din capitala. ☎0723.667.203 savali0203@gmail.com

634. **Casieri pentru magazin cu program permanent. Program 8 h, conditii de munca excelente, venit garantat 2.000 L; ☎0732.408.999/ 0724.210.770**

635. **Casieri** si lucratori comerciali cu sau fara experienta pentru restaurant tip fast food in mall Promenada (Aviatiei), detalii la tel; ☎0731.034.908 promenada.cuptorulculemne@gmail.com

636. **Casieri** si lucratori comerciali, Supermarket angajeaza urgent: casieri/ casiere (salariul net: 1.350 lei + tichete in val. de 300 lei) si lucratori comerciali (salariul net: 1.500 Lei + tichete in valoare de 300 Lei); ☎0758.108.240/ 0744.385.079 intermacedonia98@yahoo.com

637. **Casieri,** casiere si preparatoare sandwich-uri benzinaria Mol Timpuri Noi angajeaza cu contract de munca persoane responsabile. program flexibil, salariu fix, tichete de masa, tips zilnic, bonusuri; ☎0724.528.622 timpurinoi@molretail.ro

638. **Casierita,** Vechia Napoli pizzerie cu livrare la domiciliu angajeaza casierita pentru preluarea comenzilor telefonice si incasarea comenzilor de la clientii directi si de la livratori; ☎0722.503.999 mihaela_manolescu_cosma@yahoo.com

639. **Caut doamna pentru ajutor menaj; ☎0722.507.708**

640. **Cautam** bucatar calificat. Restaurantul Chico Chillout angajeaza bucatar calificat.Specific: japonez & european. Nu cerem obligatoriu specializare in bucataria japoneza. Oferim posibilitatea de a o invata lucrand platit, ☎0733.324.426 chilloutchico@gmail.com

641. **Cautam** fete incepatoare si pasionate de croitorie Daca acorzi atentie detaliilor si daca ai indemanare la lucrul manual te asteptam sa te alaturi atelierului nostru. Locatie: la 30 de minute de metrou Pipera cu un autobuz platit de noi. Atelier nou. ☎0758.721.294 hello.dandelion.01@gmail.com

**Firmă de transport marfă**
**ELITURTRUCKS EDITION**
angajează
**ŞOFER CU EXPERIENŢĂ**
**PENTRU COMUNITATE, CAT. B, C, E**
**Rute:**
**Germania - Austria - Italia**
**Perioada de lucru:**
**6 săptămâni plecat şi 2 acasă**
**2 luni plecat şi o lună acasă**
**Tip camion:**
**Scania 2017-2018 - Mega**
**Diurna 65 Euro/zi + salariul în ţară**
**Relaţii la telefon: 0745 367 109**

642. **CENTRUL DE SERVICII GERIATRICE SI ASISTENTA MEDICALA PERMANENTA ANGAJEAZA ASISTENTA MEDICALA; ☎0724.021.090/ 0720.565.208 CAMINULDEBATRANISFINTIISAVASITEODOSIE@YAHOO.COM**

643. **CENTRUL DE SERVICII GERIATRICE SI ASISTENTA MEDICALA PERMANENTA ANGAJEAZA INFIRMIERA; ☎0724.021.090/ 0720.565.208 CAMINULDEBATRANISFINTIISAVASITEODOSIE@YAHOO.COM**

644. **Cicularist** sau ajutor circularist pentru debitare pal melaminat, cu sau fara experienta. Salariu atractiv plus bonusuri. Se ofera contract de munca. Rog seriozitate ☎0773.887.548/ 0763.692.398 office@artamobilei.ro

645. **Cioban** si muncitor la porci. Angajez cioban serios si om la porci, ofer salariu atractiv si conditii foarte bune. Suntem societatea foarte serioasa; ☎0745.165.254

646. **Circularist** pal Angajam operator circular de taiat in pachet, pal melaminat. Se cere: experienta obligatorie, calitate la taiere, ingrijire utilaj, norma zilnica. Popesti Leordeni, **4.000 L;** ☎0753.277.788 laramodul@gmail.com

647. **Cizmar** cu experienta in reparati, 4000 lei, cautam persoana serioasa cu experienta in reparatii pantofi de toate tipurile, flecuri, tocuri, pingele, talpi, lipituri, cusaturi. Salariul 4000 lei in mana, program 8 ore pe zi, de luni pana vineri; ☎0784.056.220 rozin@rozin.ro

648. **Clinica** medicala angajeaza infirmiere si asistente bloc operator, nefumatori; ☎0745.338.957

649. **Club** Oxygen angajeaza receptionera si tehnician. Alatura-te echipei noastre cu un CV la adresa de email din descriere sau depune la receptia clubului in Sun Plaza etaj 1. ☎0751.091.792 rezervari@oxygen.com.ro

650. **Coafeza** pachet salarial atragator peste 2500 ron format din parte fixa, bonus de performanta, bonus de fidelitate, carte de munca, alte beneficii, program flexibil, training gratuit, clientela selecta formata. **2.500 L;** ☎0786.723.493 angajari@saloanelemagic.ro

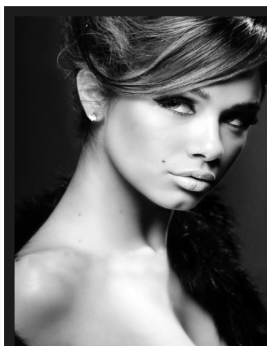

**Ai peste 40 de ani și cauți un loc de muncă stabil și bine plătit?**
**Câștigă mii de $ pe lună**
**GARANTAT!**
**doar stând de vorbă pe internet!**
**0720.418.000**

651. **Coafeza pentru vad vechi, salariu fix, procent; ☎0720.170.170**

652. **Coafeza** Salonul Gala situat in zona Dristor, sector 3, cu o vechime de 12 ani angajeaza coafeza, salariu fix, comision, CM, program de o zi cu o zi, clientela formata; ☎0722.452.600/ 0722.452.600 palermaria@ymail.com

653. **Coafeza urgent, pt. salon cu vad si vechime de peste 15 ani. Este situat in sect. 1 (P-ta 16 Februarie); ☎0722.967.740**

654. **Coafeza** cu experienta minim 1 an, salariu atractiv 2.200 lei + 920 carte de munca platita 8 ore, salon de 13 ani. Program 1 zi da 1 nu. 1 Weekend da, 1 nu, zona metrou Gorjului, detalii la tel. **2.200 L;** ☎0724.357.422

655. **Coafeza** sector 6 Salon Look, sector 6, zona Lujerului este in cautare de personal pentru postul de coafor ☎0748.157.579 cute_alynutzza@yahoo.com

656. **Coafeza** si manichiurista salon situat in Militari, intre piata Veteranilor si piata Gorjului, angajeaza coafeza si manichiurista. Clientela formata, conditii foarte avantajoase de munca ☎0725.933.717 leobacrea@yahoo.com

657. **Coafeza** si maseuza pentru salon infrumusetare situat pe Campia Libertatii, parc IOR sector 3. Rog seriozitate; **1.200 L;** ☎0768.011.494 oceanicworld@gmail.com

658. **Coafeza,** cosmeticiana, make-up, manichiurista, maseuza, salon cu vad, zona Diham, carte de munca 8 ore; ☎0726.457.313

659. **Coafeza,** frizer, cosmeticiana, manichiurista (manichiura pedichiura clasica si semi) experienta minim 2 ani pentru salon de infrumusetare Bella Studio program o zi cu o zi , duminica liber. Zona Obor, Stefan cel Mare ☎0727.862.288 florentinapopescu12@yahoo.com

660. **Coafeza,** frizer. Cute Salon situat in sectorul 3, angajeaza frizer si coafeza salariu fix + procent, program o zi cu o zi; ☎0765.498.916 calotescu_andreea@yahoo.com

661. **Coafeza,** maseuza Salon Green Day Spa Orhideea angajeaza coafeza si maseuza, vad format, conditii de lucru foarte bune, salariu 2000 ron; www.greendayspa.ro; **2.000 L;** ☎0747.639.790

662. **Coafeza,** stilist cu experienta pentru salon zona Ion Mihalache -Turda salariu fix+ comision +carte de munca 8H, program 1zi cu o zi, **3.000 L;** ☎0732.416.777

663. **Coafeza/** Hairstylist urgent. Salon in zona Crangasi, stradal, dorim colegi cu experienta min 2 ani si comunicativi. ☎0731.406.606 elena.b926.eb@gmail.com

664. **Coafor** post de coafor, masa de manichiura, camera cosmetica, masaj in zona Universitate si zona Mall Vitan, program o zi cu o zi. Cu plata utilitatilor incluse fara alte costuri, **100 €;** ☎0764.549.227

665. **Coafor** se ofera 60% salon in zona Mall Vitan cu clientela proprie program flexibil, **1.000 €;** ☎0764.549.227

666. **Coafor,** stilist si frizer, pentru saloane 13 Septembrie si Victoriei. Oferim contract full time, salariu atractiv, portofoliu de clienti format, colegi tineri, stabilitate si cursuri de perfectionare, ☎0720.996.748 elena.andreea.d@gmail.com

667. **Cofetar** cu experienta, st. Domnita Anastasia nr. 5, sector 5, sambata-duminica liber ☎0722.558.062

668. **Cofetar** cu experienta, laborator cofetarie cu vechime angajeaza cofetar pentru preparatie, decorator torturi pasionati, mentionam ca lucram numai la comanda pentru evenimente mediu excelent lucru, salariu foarte bun ☎0729.737.619

669. **Cofetar** pentru firma de catering cu sediul in Popesti-Leordeni. Program 5 zile lucratoare cu 2 zile libere. Salariu atractiv. Cautam persoana harnica si serioasa ☎0733.811.097 office@royalcatering.ro

670. **Cofetar** pentru labolator de prajituri program 8-19:00, se lucreaza 2 zile, cu 2 libere. Salariul este de 2500 lei net, tipsuri. Atelierul este in zona Piata Victoriei.Sunt angajate pers. cu diploma/ experienta **2.500 L;** ☎0729.699.825

671. **Cofetar** si ajutor cofetar pentru laborator cofetarie aflat in zona Drumul Gazarului, detalii la tel. program 1/1 zi sau 5 zile cu 2 libere; ☎0723.214.773 manu_ro26@yahoo.com

672. **Cofetar** specialist, cofetarie cu traditie, angajeaza cofetar specialist, pentru locatie aflata pe Bd. Magheru, salariu net 3000-5000 roni, program de L-S 07-15. Detalli la telefon ☎0730.224.457 evolution_1960@yahoo.com

673. **Cofetar,** vanzatoare si femeie de serviciu sector 2 Bucuresti, ☎0723.830.104

674. **Cofetar, ajutor cofetar program flexibil, ture de noapte, ture de zi, seriozitate, zona Big Berceni, sector 4; Salarii motivante; ☎0761.782.300**

675. **Cofetar,** ajutor de cofetar Cautam colege/i pentru compania de deserturi elegante Cupcake Philosophy (www.facebook.com/cupcakephilosophy) in zona Sos. Colentina, Andronache. Contact la mail. ☎0726.050.568 ioana@cupcakephilosophy.ro

676. **Cofetar,** cofetaria Art Dessert, cursuri de instruire profesionala platite de companie; instruire profesionala continua alaturi de Master Cake Irina Apostol; venit salarial in functie de nivelul pregatirii tale. ☎0722.305.398 emilia@emex-romania.ro

677. **Cofetar,** patiser cu experienta, daca stapanesti bine bazele cofetariei/ patiseriei, esti serios, punctual si pasionat de meseria ta, te asteptam cu drag sa ni te alaturi. Salariu intre 2.300 si 3.000 lei in functie de experienta ☎0743.258.251 andra@chocolat.com.ro

678. **Cofetari,** patiseri cu experienta, zona 13 Septembrie; ☎0744.530.245

679. **Cofetaria** French Revolution cofetaria French Revolution angajeaza responsabil curatenie, 3 posturi; ☎ cv@frenchrevolution.ro

680. **Cofetaria** Mara Mura angajeaza vanzator, cofetar! Dorim sa ne marim echipa. Avem nevoie de colegi energici si veseli. Trimite o prezentare la adresa de email sau telefoneaza. Te asteptam; ☎0722.309.696 office@maramura.ro

681. **Cofetaria** Marvio angajeaza: cofetar, ajutor de cofetar, vanzatoare, personal curatenie. Salarii atractive. Sos. Stefan cel Mare nr. 31, interval orar: 9.00- 20.00; ☎0769.994.994

682. **Cofetariile** Tip Top - vanzatoare pentru locatiile din Colentina, Pantelimon, Obor,Tineretului,Giurgiului. Salariul 1.650 lei net + 145 lei bonuri de masa, **1.800 L;** ☎0732.672.654

683. **Coleg/a** pentru dep. relatii clienti preluarea/initierea apelurilor telefonice, oferirea de informatii despre: servicii oferite, abonamente, facturi emise. Experienta minima in client service/relatii clienti/vanzari. Sector 4, l-v 9-18; ☎ mihaela.ivan35@gmail.com

684. **Colegi** cautam. Bucatari, ajutor de bucatar, ospatari, barmani priceputi pot sa se alature echipei noastre.Suntem Beraria Gambrinus, crestem si vrem sa ducem mai departe mostenirea lasata de Caragiale. ☎0727.676.756 alterdinu@gmail.com

685. **Colegi** seriosi - salon infrumusetare iti doresti un loc de munca stabil unde poti obtine venituri substantiale? Venere Beauty Salon cauta colegi pentru coafor/frizerie/manichiura. cm, salariu fix sau comision, 1zi cu 1zi, duminica inchis; ☎0747.012.323 adinahash@yahoo.com

686. **Commis** pentru un important hotel din Bucuresti. Locatie: Universitate, zona centrala. Program: 5 zile/2 libere in 2 ture. Salariu: 1.300-1.500 lei net, **1.500 L;** ☎0725.132.133

687. **Compania** La Fantana angajeaza tehnicieni cu experienta in repararea automatelor de cafea. Oferim salariu fix 2500 lei + tichete de masa si decontare transport. Detalii la numerele din anunt ☎0725.050.493/ 0732.713.290

688. **Companie** paza angajeaza agen?i securitate, condi?ii avantajoase, salariu motivant. ☎0769.666.416/ 0726.906.599

689. **Complex** Domino Plaza str. Maica Domnului nr. 61-63 sect. 2 angajeaza asistent manager loc de joaca. Cerinte: promovare loc de joaca, dinamic(a)si sociabil(a), organizare si supraveghere petreceri, atragere de noi clienti, receptie marfa si stocuri, gasire noi furnizori, minim Bacalaureat (cu Diploma); ☎0736.144.299 burcea_dorina@yahoo.com

690. **Complex** Domino Plaza str. Maica Domnului nr. 61-63 Sect. 2 recruteaza pentru pozitia secretariat. Cerinte: competente PC,abilitati communicare si relationare, minim Bacalaureat (cu diploma); ☎0736.144.299 burcea_dorina@yahoo.com

691. **Condor** Style angajam croitorese - masini de cusut industriale, experienta 2 ani. Relatii la tel.; ☎0722.677.717 office@condorstyle.ro

692. **Conducator** auto soc. com distributie optica medicala, sect. 3, angajeaza conducator auto.Cerinte: permis de conducere cat. B (vechime minim 5 ani), experienta pe autoutilitaraserios, responsabil, punctual, fara cazier. ☎0722.357.139 glassdistribution@yahoo.ro

693. **Conducator** auto categoria C, E, cerinte: studii medii permis de conducere categoria B, C, E; atestat sofer profesionist transport marfa; experienta minima 3 ani transport intern; cazier ☎0765.475.754 office@greenglobal.ro

694. **Conducator** auto categoria D atestat persoane si card tahograf valabile, cu domiciliul in Ploiesti sau localitati limitrofe, societate comerciala angajeaza pentru curse speciale, ☎0735.547.145 mihai.millenium@yahoo.com

695. **Conducator** auto posesor permis categoria B cu experienta in distributie marfa. ☎0747.906.678 frigologisticserv@gmail.com

696. **Conducator** auto, pentru firma de paza, salariu net 1800-2000 lei, angajam urgent. ☎0799.746.324

697. **Conducatori** auto profesionisti pentru autobasculanta 8x4; ☎0744.873.085

698. **Confectioner** pt. lenjerii pat, de luni pana vineri intre 07- 15.30, Voluntari; ☎0745.182.259

699. **Confectioner** textile cu experienta, oferim bonuri de masa, decontare transport, salariu de 1500 ron. Detalii la telefon. Rugam seriozitate. ☎0748.407.608

700. **Confectioner** calificat industria textila Personal calificat cu experienta pe masina de cusut liniara pentru atelier de croitorie. Program 7.3016.00, salariu 1500 lei net. Zona de metrou Timpuri Noi. Posibil ore suplimentare platite. **1.500 L;** ☎0722.539.757 danielazlataru@yahoo.com

701. **Confectioner** imbracaminte dama zona Costin Georgian metrou, salariu avantajos, conditii de munca excelente, CM, **2.000 L;** ☎0734.537.564 office@fashionhaine.ro

702. **Confectioner** produse dama si copii atelier de confectii, localizat in zona Crangasi ( zona accesibila pentru toate mijloacele de transport) angajeaza confectioneri masina de cusut .Conditii atractive de munca si salarizare; ☎0722.580.439 luciaciomaga@yahoo.com

703. **Confectioner** retusier pentru efectuat retusuri si cusut tivuri pentru atelier Cristallini, salariu atractiv, contract munca, program l-v, 8h cu pauza de masa, zona P-ta Victoriei-Aviatorilor. ☎0723.879.101 jobs@cristallini.com

704. **Confectioner** textil cu experienta, loc de munca avantajos in confectii. Experienta in realizare rochii cap-coada este obligatorie. Salariu atractiv, peste media de piata. Contract de munca. Program 8 ore cu pauza de masa. Proba platita ☎0723.636.311 office@mmarquise.com

705. **Confectioner** textile experienta masina simpla si triploc. Program de lucru 4/6/8 ore in intervalul 8:00-16:00. Salariu atractiv plus bonuri de masa ☎0722.323.637 viorica.boariu@gmail.com

706. **Confectioner** textile triplok si liniara pentru Fabrica confectii copii, bl. Theodor Pallady, sector 3, detalii la telefon ☎0731.731.203 contact@mic-pitic.ro

707. **Confectioner,** montator tamplarie PVC confectioner, montator tamplarie PVC. Salariu brut 3961 ron. Salariu net 2700 ron. Salariu net cuprinde: 2285 ron in cont, 315 ron bonuri de masa, 100 ron bonus Paste si Craciun; **3.961 L;** ☎0733.822.822 contact@transparentresidence.com

708. **Confectionera** textile angajam confectionera textile program L-V / 7-15, salariu 1800-2000 ron in mana, asiguram carte de munca, Atelierul este pe soseaua Pantelimon nr 300 ☎0720.290.699

709. **Confectionera,** confectioner, pentru realizare produse in atelier de creatie, salariu atractiv, mediu de lucru placut, loc de munca stabil, contract munca, program l-v, 8h cu pauza de masa, zona Piata Victoriei, Aviatorilor, ☎0723.879.101 jobs@cristallini.com

710. **Confectionera,** cusatoreasa cu experienta in confectii dama care sa poata realiza un produs finit cap-coada, **2.500 L;** ☎0755.150.501 alexandruraicudesign@gmail.com

711. **Confectionere** in masina simpla de cusut , butoniere , nasturi, BANDZICAR pentru fabrica de confectii textile, salariu si tichete de masa, mediu de lucru placut, zona Viilor ☎021.424.62.93

712. **Confectionere** lenjerie pat, sector 4; ☎0722.384.479

713. **Confectionere** masina liniara, calcatoreasa si sef formatie pentru atelier confectii dama serie mica. Zona Militari. Salarii motivate, carte de munca. ☎021.434.88.48/ 0747.501.279

**ANGAJĂM**
**în zona Piața Presei Libere**
**Femei de serviciu/ Cameriste**
Salariul de **1.600 RON net**
**Garantăm plata salariului și a taxelor legale.**
Relații la**: 0751.190.463**

# LOCURI DE MUNCĂ

**IRBIS GUARD GRUP**
angajează:
**ŞEF TURĂ**
**AGENŢI SECURITATE**
**AGENŢI INTERVENŢIE**
**RECEPŢIONERI**
**Salarizare cuprinsă între 1500 - 2000 RON**
Contact: **0786 189 306**
**www.irbisguardgrup.ro**

714. **Confectionere** cu experienta haine dama, salariu motivant si tichete de masa (1.800 lei net), bonusuri personale si prime ocazionale, conditii foarte bune, sector 3, program luni-vineri 7.00-15.30, contract de munca integral, stabilitate. Vino in echipa Yokko. Contacteaza-ne la: ☎0767.341.095/ 021.324.53.08

715. **Confectionere** Imbracaminte, croitorese . Angajam confectioneri imbracaminte, croitorese cu experienta la masina simpla, 2 ace si triplock. Zona Ghencea, sector 6. program 8 ore /zi . Se asigura salariu, bonuri de masa si transport gratuit; **1 L;** ☎0720.475.185/ 0720.475.185 office@escapestarjeans.ro

716. **Confectionere** pe simpla si triplock, pentru croitorie se lucreaza pe operatii. Confectii tricot. Atelierul este situat la Casa Presei Libere. Oferim prime, bonusuri, decontam transport. Salariul 1400 in mana **1.400 L;** ☎0760.316.499 look4me2000@yahoo.com

717. **Confectionere** si personal pentru sala de croit SC angajeaza confectionere cu experienta pentru masina simpla si triplock, calcatoreasa cu experienta si personal pentru sala de croit. Zona soseaua Fundeni. Conditii de salarizare foarte bune, CM. ☎0722.581.165 ellensdesign@gmail.com

718. **Confectionere** triplok liniara, sala croit, angajam confectionere triplok liniara, sala croit zona Theodor Pallady, sector 3 , punct de reper intre statiile de metrou 1 Decembrie, Nicolae Teclu program 8 ore, salariu intre 1500-3000 ron ☎0760.086.115

719. **Confectionere, personal sala croit si mester tehnolog pentru atelier croitorie; ☎0766.332.510**

720. **Confectionere,** croitoreasa si muncitoare necalificate pentru atelier de croitorie; ☎0730.820.120

721. **Confectioneri,** cunoscatori masina simpla, triplook urgent pentru fabrica confectii sector 3, in conditii avantajoase de munca. Se deconteaza transport. Se ofera si tichete de masa si cadou ☎0756.066.013

722. **Consilier** cosmetice BIO, uleiuri esentiale Franta consiliere, recomandare, vanzare cosmetice BIO. Cunostinte de Internet, e-commerce, Excel. Experienta in vanzari, in industria beauty constituie un atu. Vorbitor de engleza si eventual franceza, ☎0749.079.446 natural.paris@gmail.com

723. **Consilier** juridic debutant. Cerinte: absolvent facultate de drept; bune cunostinte operare PC (Word, Excel); capacitate de lucru in echipa; abilitati de lucru cu termene limita. ☎ office@mir.ro

724. **Consilier** piese comenzi magazin on line importator piese camioane si remorci, angajam operator call center, identificare, oferim conditii bune de lucru si venituri motivante, bd. Preciziei. Rog trimiteti CV la email; **2.000 L;** ☎0749.102.608 resursemane@edparts.ro www.edparts.ro

725. **Consilier** vanzari pentru depozit materiale de constructii, zona Pantelimon, salariu atractiv. Relatii la tel. ☎0736.640.392 somes_srl@yahoo.com

726. **Consilier** vanzari pentru magazin materiale de constructii zona Hala Traian, salariu atractiv; ☎0736.640.392 somes_srl@yahoo.com

727. **Consilier vanzari pentru un magazin de bricolaj cu sediul in Chitila. Program de lucru: L-D 8h cu 2 zile libere la 5 lucrate. Daca sunteti interesati de mai multe detalii, sunati la: ☎0800.800.408**

728. **Consilier** vanzari mobila Staer Berceni, angajam consilier vanzari pentru magazinul Staer din Bucuresti, sector 4. Salariul variaza intre 2000-2600 lei. Alatura-te unui colectiv placut si lucreaza intr-o atmosfera frumoasa; ☎0747.778.894 cv.staer@gmail.com

729. **Consilier** vanzari parchet si usi, consilier vanzari parchet si usi magazin sector 6. Studii medii sau superioare, nefumator. Salariu fix + comision din vanzari. Trimiteti CV la office@parchetdecalitate.ro ☎0745.050.252 office@parchetdecalitate.ro

730. **Consilier** vanzari, muncitor calificat/necalificat societatea Sibel Plast Impex SRL, cu profil productie tamplarie PVC, angajeaza: consilier vanzari, confectioner tamplarie PVC, muncitor necalificat. Pentru detalii sunati; ☎0784.236.184 resursemane.sibelplast@gmail.com

731. **Consilier** vanzari, service auto cautam o persoana serioasa, onesta, cu experienta in domeniu si care sa se implice in actiunile desfasurate in service prin prezentarea, promovarea si vanzarea produselor. ☎0771.016.760/ 0769.881.101 office@smart-tehnic.ro

732. **Consultant** agent imobiliar pentru Berceni seriozitate, spontaneitate, onestitate, integritat. Conditii oferite: masina de serviciu pentru prezentari, smartphone, birou de lucru personal cu laptop. Beneficii financiare nelimitate **1.000 €;** ☎0723.569.599 catalin@imoberceni.ro

733. **Consultant** Vanzari SEAP societate comerciala infiintata de 12 ani, importator de piese camioane, utilaje, remorci, autoutilitare, cerem consultie solide excel, cerem seriozitate, zona Militari, avantaj experienta in piese. **4.500 L;** ☎0749.102.603/ 0749.102.608 resursemane@edparts.ro

734. **Consultant** vanzari, asistent manager, operator calculator, la fabrica productie pavaj. Punct de lucru Otopeni, str. Libertatii nr. 8. Cu si fara experienta. Salariu + comision, CV la adresa de email, **2.500 L;** ☎ armopavsrl@yahoo.ro

735. **Consultant,** full time, part time, cautam manager restaurant, locatie fast casual si take away, concept nou, in stadiu preoperational. ☎0736.199.248 skvrecruit@gmail.com

736. **CONTABIL** -arhivarea documentelor contabile; -operarea in programul Saga a documentelor contabile-intocmirea balantei; -intocmirea bilantului anual si semestrial; -intocmirea declaratiilor obligatorii, **2.500 L;** ☎0785.261.808 office@chronax.ro

737. **Contabil** centru de evenimente Ambasad'Or Events cauta persoana cu experinta in contabilitate, cunoastinte de utilizare program Saga, cunostinte despre stocuri. ☎0728.700.329 andreea.fundeneanu@ambasador-events.ro

738. **Contabil** firma de contabilitate angajam contabil pentru evidenta contabila clienti din diverse domenii de activitate. Sanse reale de perfectionare in domeniu alaturi de expertii contabili din cadrul firmei; **500 €;** ☎0722.315.393 office@contabilitateprofit.ro

739. **Contabil** firma de contabilitate din zona metrou Timpuri Noi - Tineretului angajeaza contabil, care sa cunoasca contabilitate in programul Saga (inclusiv intocmire bilant). Salariul net: 3.000 lei/luna **3.500 L;** ☎0743.133.132 studiolegaleconsulting@yahoo.com

740. **Contabil** tipografie angajeaza contabil studii superioare experienta minim 3 ani. Relatii la telefon; ☎0722.590.001

741. **Contabil** bun cunoscator Saga firma de contabilitate angajeaza contabil bun cunoscator Saga, care sa introduca extrase, facturi, si sa intocmeasca balante, bilanturi si declaratii. Zona Aviatiei. Conditii avantajoase, ☎0720.068.062 oprita.doina@yahoo.com

742. **Contabil** contabilitate primara Responsabilitati: verificare si inregistrare facturi furnizori, clienti, intocmire registru de casa, intocmirea registrului de banca, verificarea soldurilor clientilor si furnizorilor; ☎0721.667.950 office@autotehnic.net

743. **Contabil** cu experienta pentru firma comert materiale constructii, birou in zona Bucuresti Piata Alba Iulia. Program full time sau part time **1 L;** ☎0751.839.308 contact@creativtub.ro

744. **Contabil** cu experienta in evidenta contabila pentru unitate de cult, specifica unitatilor fara scop patrimonial. Tel. intre orele 13-15; ☎021.314.91.35

745. **Contabil** cu minim 2 ani experienta, Societate comerciala, angajam contabil pentru evidenta contabila primara pana la nivel de balanta; cunoasterea programului Saga constituie un avantaj ☎0754.041.130

746. **Contabil** de gestiune cunostinte solide in domeniul legislatiei financiar-contabile: contabilitate de gestiune, contabilitate financiara. Experienta minim 2 ani in domeniul financiar contabil. Cunostinte bune MS-OFFICE **2.700 L;** ☎0743.258.251 andra@chocolat.com.ro

747. **Contabil** junior Societate productie cu sediul in Bragadiru, jud Ilfov, angajeaza contabil junior. Relatii la tel sau trimiteti cv la mail. ☎0751.048.716 chemihaela@tema.ro

748. **Contabil** junior angajam urgent, firma de contabilitate cu renume pe piata romaneasca, cu sediul in sos Fundeni nr. 70, sector 2; ☎021.255.47.72 secretariat@contaradulescu.ro

749. **Contabil** junior, firma contabilitate, sector 3, angajeaza contabil junior, cunoscator program SAGA, ☎ contdeclaratii@gmail.com

750. **Contabil** pentru firma de pardoseli, Roberto Design, zona Militari, sector 6; ☎0724.040.408

751. **Contabil** pentru firma de prestari servicii Cautam personal pentru contabilitate primara si cunostinte in Microsoft Office. Punctul de lucru se afla in sectorul 3. Mai multe detalii la telefon, **2.500 L;** ☎+40721729689

752. **Contabil** pentru hotel de 4 stele Bucuresti selectionam contabil cu experienta pentru un hotel de 4 stele din Bucuresti zona Militari. Experienta anterioara in organizatie de tip hotelier este obligatorie; **3.500 L;** ☎ office@absolut-hr.ro

753. **Contabil** primar angajam, sector 2 Fundeni; ☎0724.094.959

754. **Contabil** primar, experienta in contabilitate-Saga, emitere facturi, chitante, inregistreaza incasarile si platile in lei conform extrasului de cont. Asigura evidenta contabila a conturilor. Intocmeste situatii si rapoarte contabile, arhivare documente, ☎ office@financeone.ro

755. **Contabil** pt contabilitate completa pana la bilant Experienta min. 3 ani, obligatoriu in contabilitate, minim absolvent liceu, preferabil economic sau curs de contabilitate, ☎ office@mir.ro

756. **Contabil** restaurant/operator date restaurant zona Afi Cotroceni cauta o persoana serioasa, muncitoare pt contabilitate primara si gestiune, va fi supervizata de un contabil-sef. experienta in Horeca - avantaj, oferim contract de munca; **2.000 L;** ☎0747.160.552 recrutare@vph.ro

757. **Contabil** sef cu experienta in domeniu muncitori in depozit, femeie pt. curatenie birouri, pentru firma de reciclare de la linia de centura Chiajna. Cazare, bonuri ☎0722.539.564 marilena_remus@yahoo.com

758. **Contabil** studii medii, operator calculator inclusiv studenti, pt. firma de administrare imobile. Trimiteti Cv la adresa de email. Relatii la tel. ☎0784.275.702 labloc_ai@yahoo.com

759. **Contabil(a)** cu experienta Angajam contabil cu experienta in domeniuRog trimiteti CV uri adresa de email; ☎ aliceradu20@gmail.com

760. **Contabil,** ecomomist pentru evidenta contabila a unei societati in domeniul de dezvoltare, promovare imobiliara. ☎ optic.outlet@yahoo.com

761. **Contabila** cunostinte in contabilitate, cunostinte operare PC (Word, Excel, Office), cunostinte legate de programul SAGA. Limba turca constituie un avantaj ☎0764.994.095 deismocrit@gmail.com

762. **Contabila** sector 3, pentru contabilitate primara si inchidere de luna; ☎0733.950.000 Alexandra.constantinof@yahoo.ro

763. **Contabila** primara CDI, sector 2, Buc., angajeaza contabila cu experienta in domeniu si cunostiinte PC-Saga; ☎0730.444.450 hr@cdy.ro

764. **Contabila** primara, cu experienta in domeniu, oferim salariu atractiv plus multe alte beneficii **1.800 L;** ☎0765.000.200 Contact@cafyjr.ro

**Firmă distribuţie (Oraş Pantelimon Ilfov) angajează**
**ÎNCĂRCĂTOR-DESCĂRCĂTOR**
Salariul după perioada de probă 2.000 lei, inclusiv bonuri de masă
**0731.038.011**

**Ne mărim echipa!** DIN ANA PAN 1990
**COFETARI şi BRUTARI**
**cu experienţă**
**Sună la: 0724 322 000**
**sau trimite CV-ul la: hr@anapan.ro**

765. **Contabili** pentru firma de contabilitate cu sediul in Piata Victoriei, cu si fara experienta. Conditii avantajoase. Cei interesati pot trimite CV-ul la email ☎021.312.12.88 office@dinamicbusiness.ro

766. **Contabili.** Unitate de cult angajeaza contabili cu experienta in evidenta contabila, specifica unitatilor fara scop patrimonial. Tel. intre orele 13-15; ☎021.314.91.35

767. **Controlor** calitate. SC Electromagnetica SA angajeaza Controlor Calitate. Puteti trimite CV-urile la adresa: georgiana.iacob@electromagnetica.ro. Relatii la telefon: ☎021.404.21.20

768. **Controlor** CTC. angajam controlor ctc pentru verificarea curateniei la toaletele ecologice din bucuresti. Obligatoriu cunoasterea bucurestiului si permis cat b, cunostinte minime pc, program 8 h, sambata prin rotatie, ☎021.311.00.11 comexrom@yahoo.com

769. **Contructor** tipare digitale pentru sectie confectii de dama piata interna, angajam constructor tipare digitale. Cerinte: cunoasterea programului Gemini, atent la detalii ☎0799.827.900

770. **Coordonator** activitate. Cunostiinte si pregatire in domeniul mecanic, prelucrari prin aschiere. Lucru in schimburi; ☎0722.518.576 resurse.umane@compactservice.ro

771. **Coordonator** livrari pentru Takeaway.com - Oliviera.ro **4.000 L;** ☎0725.944.514 silviuharabagiu@takeaway.com

772. **Coordonator** livrator catering evenimente. Daca detineti carnet de conducere categoria B si sunteti o fire energica si organizata va asteptam sa faceti parte dintr-o echipa de profesionisti.Pachet salarial atractiv si beneficii motivante; ☎0744.839.801

773. **Coordonator** logistica firma productie tamplarie/ fatade ventilate angajeaza responsabil receptie si gestionare marfa. Fundulea, transport asigurat din Bucuresti **1 €;** ☎0766.666.020 office@reflexfatade.ro

774. **Coordonator** productie textila Sectie confectii dama piata interna, angajam coordonator productie. Cerinte: experienta, atentie la detalii, eventual absolvent al facultatii de textile; Zona: Teiul Doamnei, Colentina, ☎0799.827.900

775. **Coremi** SA, Ilfov, angajeaza mecanic autopompa beton. Se ofera cazare pentru cei din afara localitatii. Telefon sau trimiteti CV pe email; ☎0744.253.022 office@coremi-sa.ro

776. **Cosmeticiana** angajeaza Saloanele Magic. Conditii deosebite. Salariu fix / procent, venit real pe cartea de munca, 21 zile concediu platit, CM 8 ore, trainingguri gratuite, **3.000 L;** ☎0786.723.493 angajari@saloanelemagic.ro

777. **Cosmeticiana** cu experienta de minimum 3 ani pentru salon situat in zona Drumul Taberei; prezinta un avantaj daca cunoaste si make up. ☎0745.775.511 Marius33_2004@yahoo.com

778. **Cosmeticiana** cu experienta si in masaj, salariu atractiv 2.200 lei+920 lei carte de munca, platita 8 ore. program 1 zi da 1 nu, 1 weekend da, 1 nu. Salon de 13 ani, zona metrou Gorjului. **2.200 L;** ☎0724.357.422 office@cmstill.ro

779. **Cosmeticiana** pentru saloane Victoriei si Tei. Oferim conditii de munca deosebite, contract full time salariu motivant, cursuri de perfectionare, portofoliu de clienti format; ☎0720.996.748 elena.andreea.d@gmail.com

780. **Cosmeticiana** cu experienta si make up, salariu atractiv, 2.200 lei+920 lei carte de munca pe 8 ore, program 1 zi da 1 nu. 1 weekend da 1 nu. Salon de 13 ani, zona metrou Gorjului. Detalii la tel. **2.200 L;** ☎0724.357.422

781. **Cosmeticiana** Pipera Salon elegant de infrumusetare amplasat in Pipera, angajeaza cosmeticiana cu experienta. Conditii salariale atragatoare. Pentru programarea unei intalniri, sunati la tel, **2.000 L;** ☎0748.657.148 hellobeautypipera@gmail.com

782. **Cosmeticiana** si personal tratamente corporale+ masaj, zona Sun Plaza, sect. 4; ☎0722.671.541

783. **Cosmeticiana,** coafeza cu experienta in frizerie pentru salon zona Ion Mihalache(P ta Domenii )2. Cosmeticiana si coafeza salon zona Popesti Leordeni; ☎0721.538.050

784. **Cosmeticiana,** frizerita, coafeza (cu notiuni de frizerie), manichiurista (clasica). O zi cu o zi, conditii de salarizare avantajoase, zona sos. Alexandria, sector 5, ☎0744.811.796/ 0728.912.545

785. **Cosmeticiana,** pentru salon in zona mall Vitan si zona Budapesta, cu experienta si clientela. Conditii avantajoase, duminica libera, salariusau procent. ☎0764.549.227

786. **Cosmeticiana, frizerite si coafeze pentru salon infrumusetare sector 4 Brancoveanu. Program luni -sambata. ☎0721.956.508**

787. **Cosmeticiana,** pasaj Obor, salon Beauty One angajeaza cosmeticiana cu experienta. Program o zi cu o zi, duminica libera, in zona Bucur Obor. Salonul este de 7 ani cu vad format. ☎0728.492.173 ene.gaby@yahoo.com

788. **Covrigar** angajez covrigar(fara specialitati) sector 4 zona Jumbo Berceni mai multe relatii la tel; ☎0753.903.634

789. **Covrigar,** gogosar, patiser, piata Berceni - Straduintei, salariu atractiv, sector 4; ☎0723.681.126

790. **Covrigareasa** cu experienta pt. Patiseria Tismana, se lucreaza: luni-vineri, 06:00-16:30, sambata si duminica liber. Zona Colentina Fundeni **2.500 L;** ☎0733.869.232

791. **Covrigari, modelatori; ☎0749.327.214**

792. **CraiglistGlobal** selecteaza consiliere relatii clienti si moderatoare topicuri forum, pentru platforme in limba engleza. Salariu plus stimulente periodice, cunostinte medii engleza si aptitudini digitale, **2.250 L;** ☎0767.444.441 cv@craiglist.ro

793. **Croitor** / croitoreasa cu experienta cautam croitori cu experienta pentru costume barbatesti, creatie si retus, se cere atentie mare la detalii, multa seriozitate si punctualitate; ☎0720.130.490 costumul@yahoo.com

794. **Croitoreasa** Atelier croitorie angajam croitoreasa si croitor (haine dama) rochii ocazie. Salariul atractiv, atelierul se afla in sectorul 2, Bucuresti. Pentru mai multe detalii la telefon; ☎0764.011.285 floryna23@yahoo.com

795. **Croitoreasa** cap-coada, mediu de lucru foarte placut, zona centrala, salariu motivant, carte de munca. ☎0727.165.508 anca.neatu@yahoo.com

796. **Croitoreasa** cu experienta angajam pentru croitorie zona Piata Moghioros. Relatii si detalii la telefon ☎0740.624.257

797. **Croitoreasa** cu experienta la masa de corit, pentru textile de casa (lenjerii de pat, cuverturi, perne decor). Salariu motivant, mediu placut. Zona metrou 1 Decembrie 1918 ☎0723.485.684 distributie.fabsem@gmail.com

798. **Croitoreasa** pentru lucru la comanda, produse cap-coada. Salariu atractiv, mediu de lucru placut, locatie centrala, aproape de metrou. Program 9-17. Detalii la numarul tel. ☎0745.909.582 tatiana.pandele@yahoo.com

799. **Croitoreasa** - confectionera rochii ocazie, pentru croitorie cap - coada, la comanda de dama, modificari sau retusuri articole de dama. Atelier situat central in zona Dorobanti, sector 1, program lejer, salariu motivant; ☎0755.123.033 contact@retoucherie.ro

800. **Croitoreasa** cu experienta in realizarea produslui cap-coada pentru atelier, ofer carte de munca, mediu foarte placut, locatie spatioasa, salariu intre 1600 - 2.600 neg., prime, 8 ore, zona Stefan cel Mare ☎0726.095.146

801. **Croitoreasa,** confectionera, cusatoreasa mana angajam cu norma intreaga, cusatoreasa pentru accesorizare rochii cu margele, cristale, cusut dantela, confectionera rochii-realizare produs cap-coada. Program:luni-vineri 7.30 -16.00, 30 min. pauza masa ☎0722.742.049 office@lauraolteanu.ro

802. **Croitoreasa,** confectionere si muncitori necalificate pentru atelier de croitorie si de retusuri; ☎0770.286.725

803. **Croitoreasa. Magazinul Best Bride cauta croitoreasa pentru confectionare rochii de mireasa si seara, mediu de lucru stabil si prietenos; ☎0724.150.006**

804. **Croitoreasa/** modelier Atelier de designer zona Universitate cauta modeliera/ confectionera cu experienta pentru confectionare produse dama cap coada pe comanda si serie mica/ probe/ prototip. Rugam seriozitate. ☎0723.913.927 passion@passionbyd.ro

805. **Croitoreasa/masinista/confectionera** producator costume de baie angajeaza croitoreasa/ masinista/ confectionera/ cusatoreasa pentru lucrul in serie. Cerinte: experienta in domeniu, atentie deosebita la detalii. Cunoasterea masinilor de cusut; ☎0764.601.610

806. **Croitoresa** pentru firma serioasa, salariu deosebit ☎0722.644.627 eurotextil@libero.it

807. **Croitorese** pentru retus, modificari sau cap/coada pentru ateliere extrem de cochete in sec. 3 si 4 sa aiba o f. buna experienta in retusuri si modificari sau produse cap/coada se ofera perioada de lucru pana la adanci batraneti salarizare f. atractiva. ☎0722.396.268/ 0749.020.225 ionescuadialexandru@yahoo.com

808. **Croitorese. Atelier de creatie vestimentara, angajam croitorese cu experienta, capabile sa faca un produs cap-coada. Atelierul este in centrul orasului. Se ofera salriu atractiv, bonuri de masa si bonusuri. Program de 8 ore. Oferim seriozitate intr-un mediu de lucru deosebit; ☎0727.369.293**

809. **CTC** textile pentru sectie confectii dama piata interna in zona Teiul Doamnei, Colentina, cerinte: experienta, persoana foarte organizata, atenta la detalii ☎0799.827.900

810. **Cuplu sau fata pentru lucru pensiune Voineasa, cu sau fara experienta. Cazare + masa; ☎0745.150.777**

811. **Curatatoria** Aqua din Titan angajeaza personal prezentabil pentru primire haine. Salariu 2000 lei, tichete, sporuri, decontare transport. Cerinte: liceul, cunostinte calculator, MS Office, limba engleza mediu. Trimite CV cu poza pe email. **2.000 L;** ☎0722.291.414 contact@aquaclean.ro

812. **Curatatoria** ecologica Blue Lagoon Clean angajeaza receptionera, calcatoreasa, calcatoreasa calandru, spalatoreasa. Pantelimon, Ilfov, zona Selgros, **1.700 L;** ☎0762.259.787

813. **Curatenie** Victoriei-clinica - tura de noapte 22-6 Firma de curatenie angajam pentru clinica in zona piata victoriei personal curatenie cu experienta pentru tura de noapte; . Se cere seriozitate mare, experienta, aspect ingrijit, atentie la detalii . **1.550 L;** ☎0771.449.760 office@curateniebirou.ro

814. **Curatenie. Angajam barbati, femei pentru curatenie spatii comerciale sectorul 2. Pentru provincie asigur cazare + masa; ☎0740.665.577**

815. **Curier** auto Bucuresti Livrare plicuri, colete conform regulament. Pachet salarial foarte atractiv; ☎021.410.25.35 office@fastius.ro

816. **Curier** bicicleta electrica Takeaway.com - Oliviera.ro angajeaza curieri livrare mancare bicicleta proprie, companie, salariu+ bonus - 2000-4000 ron; **4.000 L;** ☎0725.944.514 silviuharabagiu@takeaway.com

817. **Curier** livrator sofer catering restaurant cu livrare (zona Dacia, Stefan cel Mare) angajam sofer pe masina firmei sau pe masina personala. Program 2 zile cu 2 zile libere sau 3 zile cu 1 zile libere. Salariu, benzina, masa contract. **2.400 L;** ☎0799.973.783 contact@restaurantmonparis.ro

818. **Curier** livrator, Pizzicato angajeaza pentru zonele: Dorobanti, Ion Mihalache, livratori pe masina/ scuter, salariu 1400-1800 Lei, o masa calda + bonusuri in functie de numarul de comenzi livrate; ☎0726.555.686

819. **Curier** masina proprie/companie compania Takeaway.com-Oliviera.ro angajeaza curieri livrare mancare, masina personala/companie salariu, bonus 3.000 - 5.000 Lei **5.000 L;** ☎0725.944.514 silviuharabagiu@takeaway.com

820. **Curier** spalatorie covoare cu colectare si livrare pentru Doby Spalatorie. Carte de munca, 1.600 lei bani in mana. Program luni-vineri 06:00-17:00. Bonusuri saptamanale in functie de volumul de munca. Echipa de 2 persoane/ masina **1.600 L;** ☎0761.727.485 contact@doby.ro

821. **Curieri** categoria B, curieri pedestri, manipulanti marfa, personal custemer service si colaboratori cu masini personale pt. firma curierat; ☎0760.235.006/ 0760.235.017

**Profesional Electric** Noi dăm energia proiectelor tale
**Firma Profesional Electric angajează ELECTRICIENI pentru construcţii**
Mai multe informaţii la **0762.303.516** sau **cv@profesionalelectric.ro**

822. **Curieri** subcontractori pentru Bucuresti candidat ideal autoutilitara proprie, posesor firmaexperienta in domeniu este un avantaj, se acorda beneficii substantiale seriozitate ☎021.410.25.35 office@fastius.ro

823. **Cusatoare** pregatitoare la pereche, manopera atragatoare, atelier incaltaminte angajeaza; ☎0722.794.058

824. **Decorator** florar angajez florar cu experienta de minim un an in domeniu. Program 12 ore. Candidatul trebuie sa fie responsabil, punctual, cu bun simt, muncitor, serios.Angajarea se face cu forme legale. ☎0744.604.395

825. **Decorator** haine si accesorii Vino in singurul loc disponibil in echipa noastra. Stii sa cosi de mana, faci lucrurile cu foarte multa atentie si esti atenta la detalii, ai simt estetic bine dezvoltat? ☎0726.221.274 office@annebebe.ro

826. **Decorator** torturi, cautam coleg/colega in domeniul decorarii torturilor. Daca esti o persoana creativa, atenta la detalii si ai indemanare, trimite-ne CV-ul tau pe contact@cookiejar.ro. ☎0747.193.737 contact@cookiejar.ro

827. **Delegat** notarial/ secretar. Trimiteti CV pe mail; ☎ notarmarinescu@yahoo.com

828. **Desenator** tehnic AutoCAD, proiectant, cu experienta in proiectarea de arhitectura a constructilor civile. Este necesarea cunoasterea programului AutoCAD. Proiecte diverse. Fără limita de varsta. Program flexibil pachet salarial atractiv. ☎0723.425.808/ 0722.660.806 office@1design.ro, officeods@yahoo.com

829. **Deservent** buldoexcavator pentru JCB3CX cu permis categ. C sau TR pentru Bucuresti; ☎0726.315.176

830. **Deservent** utilaj Buldoexacator JCB 3CX S.C. Dyandy 2002 angajeaza deservent utilaj marca JCB tipul 3CX; ☎0731.837.855/ 021.420.13.70 dyandy2002_contact@yahoo.com

831. **Deziclean** agenti de curatenie, coordonatori pentru birouri si Hypermarket Bucuresti. Salariu minim net. 1.500 lei si plata orelor suplimentare; ☎0784.290.182/ 021.335.00.11

832. **Direct-Line** Inox, cautam colegi. Filiala Bucuresti angajeaza: Operator utilaj CNC/ Tehnician,Manipulant Marfa depozit www.directline.roRelatii la tel.0212562242 sau CV la e-mail: bucuresti@directline.ro ☎021.256.22.42 bucuresti@directline.ro

833. **Director** complex de evenimente, complex de evenimente cauta director general cu experienta relevanta de lucru in regim hotelierO zi libera pe saptamana. Program de lucru in weekend; ☎0728.700.329 andreea.fundeneanu@ambasador-events.ro

834. **Director** economic si persoana la curatenie persoane cu experienta dovedita pentru complex China Town, Afumati, Ilfov. Program de luni pana sambata. Salariul motivant. CV la email; ☎0723.666.952 gnistor1977@yahoo.com

835. **Director** general firma paza Angajam director firma paza cu experienta in societate paza; ☎0724.178.902 battleguard2016@gmail.com

836. **Director** general firma paza Angajam director paza cu experienta in societati paza; ☎0724.178.902 battleguard2016@gmail.com

837. **Director,** inginer, personal calificat, contabil. Celpi S.A. cu sediul in Drumul Bercenarului nr. 1, sector 4, Bucuresti angajeaza in conditii avantajoase: - Director calitate; - Inginer tehnolog P.U.P.; - Inginer proiectant; - Contabil; - Controlor CTC; - Electrician intretinere si reparatii; - Macaragiu MTA/ MTO; - Sudor; - Lacatus constructii metalice; - Operator CNC. Relatii la telefon 021.450.20.11 int. 194, intre orele 8.00A–15.00. C.V. se pot depune la sediul societatii sau pe adresa de mail: ☎021.450.20.11 celpisa@gmail.com

838. **Diriginte** / Inginer /Maistru instalatii gaze coordonare santiere pentru societate in domeniul gazelor angajeaza persoana dinamica, abilitati in organizare si planificare, cu experienta. **2.800 L;** ☎0765.252.117 distrigazsan@gmail.com

839. **Dispecer** monitorizare sisteme alarma Dab Security, program 12/24 cu 12/48, ture zi sau noapte, abilitati pc, Microsoft Excell si Word, studii medii sau experienta, relationare cu beneficiarii la telefon, **1.900 L;** ☎0726.720.515 office@dabsecurity.ro

840. **Dispecer** pentru dispecerat central de monitorizare. Aptitudini operare calculator, abilitati de comunicare, studii medii; ☎021.335.84.20/ 0722.307.333 angajari@aba.ro www.abasecurity.ro

841. **Dispecer** coordonator, program flexibil, garaj Ciorogarla; ☎0751.125.225

842. **Dispecer** livrare mancare pentru takeaway.com **2.000 L;** ☎0725.944.514 silviuharabagiu@takeaway.com

843. **Dispecer** monitorizare Firma de paza Guard One SRL angajeaza Dispeceri monitorizare video pentru sediul central. salariu atractiv, program in ture, mediu de lucru tanar si placut, sanse de avansare, scolarizare. ☎0728.883.737/ 0728.883.737 valentina.lupu@guardone.ro

844. **Dispecer** preluare comenzi pizza, angajam dispecer pentru preluare comenzi cu livrare la domiciliu, sector 2. Pentru informatii contactati-ne la numarul de telefon; ☎0722.718.831 comercial.cuptorulculemne@gmail.com

845. **Dispeceri** si sefi de tura program de noapte in ture, cunostinte minime de utilizare a calculatorului, pentru cladiri de birouri situate in Bucuresti. Salariu si conditii de munca decente ☎0730.273.191 angajare@companiadepaza.ro

846. **Dispeceri** si sefi de tura program de noapte in ture, cunostinte minime de utilizare a calculatorului, pentru cladiri de birouri situate in Bucuresti. Salariu si conditii de munca decente ☎0730.273.191 angajare@companiadepaza.ro

847. **Dispeceri** supraveghere video cu sau fara experienta, preferabil din sectoarele 2, 3 si orasul Pantelimon. Program in ture, salariul se plateste la timp; **1.600 L;** ☎0722.242.522 marketing@starc.ro

848. **Dispeceri** transporturi in zona Otopeni angajam 6 dispeceri cu studii medii (bac luat) sau superioare.Dispecerii vor coordona soferii, vor mentine relatia cu clientii, etc. Puteti trimite cvul la office@wedohr.ro **3.000 L;**

849. **Distribuitor** pliante. Pentru a vedea toate campaniile noastre trebuie si a fi la curent cu promotile in desfacurare va invitam sa va inscrieti: https://www.facebook.com/groups/1725547461028705Plata la ora.

850. **Distribuitori** pliante la cutiile postale, contract de munca, bonuri de masa; ☎0768.103.511/ 0759.030.630

851. **Dns'S** Panel angajeza, Dns's Panel cu sediul in Afumati, judetul Ilfov angajeaza agent de vanzari fata, permis conducere, disponibila la calatori; ☎0786.581.175 dnsspanel.logistica@outlook.com

852. **Doamna - domnisoara, curata, harnica, gospodina, pt. familie serioasa. Pt. provincie oferim cazare, mancare, salariu 1.200 L; ☎0765.685.348**

853. **Doamna** finisat incaltaminte Producator incaltaminte dama, angajeaja doamna/ domnisoara cu experienta la finisat incaltaminte si ambalat in cutii (firma Polinski) ☎0749.665.891 andreea_snspa@yahoo.com

854. **Doamna** nedeplasabila, fara a fi nevoie de schimbat pampers, doresc o doamna cu program 9-11 si 19-21, a cate 4 ore zilnic sau program de 8 ore. Pot fi 2 femei, pret foarte avantajos; ☎0742.350.553/ 0769.350.184/ 0735.343.011

855. **Doamna** pentru curatenie si vase, Boulevard Cafe, situat pe b-dul Gheorghe Sincai nr. 9A, zona Tineretului, angajeaza doamna pentru curatenie si vase. Contract de munca, program in ture. Mai multe detalii la telefon. **1.500 L;** ☎0735.155.357

856. **Doamna** pentru ingrijire batrani, intern, particular, caut urgent; ☎0767.801.724

857. **Doamna** pentru ingrijire domn imobilizat, zona Iancului. Program De L-V 8-16. Salariu 1.700 Ron **1.700 L;** ☎0724.047.365

858. **Doamna pentru menaj si calcat, Domnesti, program 9-17 L-V, pe zi 150 L; ☎0744.480.305**

859. **Doamna** serioasa doresc sa am grija de persoana varstnica; ☎0774.464.372

860. **Doamna** serioasa pentru ingrijire persoana in varsta, 3 zile pe saptamana, in cartierul Berceni, zona Cultural; ☎0732.041.887

861. **Doamne** /domnisoare - poti castiga mii de dolari. De ce sa platesti chirie? Te asteptam in echipa Best Studio si iti vei permite casa ta. Venituri lunare garantate de mii de dolari si cazare gratuita pana iti cumperi propria casa. Oferim cele mai multe beneficii din tara. Domeniu 100% legal. www.beststudios.ro. Tel.: ☎0730.752.752

862. **Doamne** curatenie urgent angajam firma de curatenie angajam personal curatenie 8 ore tura noapte in zona Romana si Victoriei. Sunati pentru interviu/detalii; ☎0728.228.603

863. **Doamne** curatenie urgent, firma de curatenie angajam personal curatenie 6 ore sediu/ cladire birouri in zona Aviatorilor ☎0723.970.996

864. **Doamne** curatenie, urgent, firma de curatenie angajam personal curatenie 8 ore in zona Pipera (McDonald's). Sunati pentru interviu/detalii; ☎0729.900.930

865. **Doamne** mature cu sau fara experienta pentru conversatii online, 200 $ bonus la angajare. Programare interviu la telefon, **3.000 L;** ☎0799.617.440 bliss.studio@yahoo.com

866. **Doamne** si domnisoare pt conversatii online. Contract de munca, bonusuri de angajare, program flexibil, bonus de angajare 300 $, procente de la 50%-80%, bonusuri de fidelitate, anuale, bonusuri de performanta, **5.000 L;** ☎0799.617.440

**Companie specializată angajează**
**OPERATORI DE CURĂŢENIE**
**ÎN BUCUREŞTI**
**Mai multe detalii la tel:**
**0749 073 899**

# LOCURI DE MUNCĂ

**Hotel NOVOTEL angajează**
**CAMERISTĂ şi PERSOANĂ**
**pentru curăţarea zonelor publice**
**Oferim salariu atractiv, o masă caldă/zi, program de lucru 8 ore/zi.**
Persoanele interesate sunt rugate să sune la telefon **0747.284.805**, de luni până vineri, în intervalul orar 09.00-17.30

867. **Doamne** si domnisoare pt. videoconversatii vrei un job cu un salariu decent, vino in echipa noastra. Oferim 1200 ron bonus de angajare si multe alte bonusuri de performanta. Oferim plata la zi sau bilunara, salariu fix sau procent intre 50-80%. **5.000 L;** ☎0799.617.440/ 0766.715.701 bliss.studio@yahoo.com

868. **Douazeci** de zidari. Zidari. Salariu brut 3961 ron. Salariu net 2700 ron. Salariu net cuprinde: 2285 ron in cont, 315 ron bonuri de masa, 100 ron bonus Paste si Craciun. Pentru cei care au fost pacaliti toata viata. **3.961 L;** ☎0733.822.822 contact@transparentresidence.com

869. **Drummond** Construction Systems Ltd. angajeaza tineri si tinere absolventi bacalaureat pentru constructii. Asiguram formare profesionala la locul de munca. Angajari numai pe baza de contract. **600 €;** ☎0732.092.750 drummond.systems.office@gmail.com

870. **Drummond** Construction Systems Ltd. Constructii angajeaza muncitori calificati constructii plata 10 - 13 lei/ora+ masa/bon de masa+ cazare. Angajeaza muncitori necalificati constructii plata 8 - 10 lei/ora+ masa/bon de masa+ cazare. **450 €;** ☎0732.092.750 drummond.systems.office@gmail.com

871. **Dulgheri** calificati, constructie cartier rezidential, 4 blocuri. Societate de constructii angajeaza cu carte de munca; ☎0728.132.901/ 0753.112.729

872. **Dulgheri** cu experienta pentru santier in Bucuresti, salariu neg, carte de munca, contract 8 ore. Mai multe detalii la tel., **4.000 L;** ☎0765.834.293/ 0724.479.783 niku_nik101@yahoo.com

873. **Dulgheri** firma de constructii angajeaza urgent dulgheri cu certificat de calificare. Se accepta si colaborare cu echipa de dulgheri. Pentru mai multe detalii sunati; ☎0722.896.717/ 0766.271.341 sevacon@yahoo.com

874. **Dulgheri** si muncitori necalificati, angajam dulgheri cu calificare si muncitori necalificati pt. constructii in Bucuresti. Se ofera: contract de munca, cazare, echipament.Contact tel; ☎0730.268.086/ 0725.942.460 office@handspower.ro

875. **Dulgheri** si necalificati, ofer cazare; ☎0785.610.226

876. **Dulgheri si zidari pt. firma constructii. Salariu atractiv si la timp. Ofer cazare Bucuresti; ☎0724.258.882/ 0729.051.783**

877. **Dulgheri,** 20 de posturi. Salariu brut 4305 ron. Salariu net 3003 ron. Salariu net cuprinde: 2903 ron in cont, 315 ron bonuri de masa, 100 ron bonus Paste si Craciun **4.305 €;** ☎0733.822.822 contact@transparentresidence.com

878. **Dulgheri,** angajam pentru santier in Bucuresti, cm, perioada nedeterminata. ☎0740.258.355

879. **Dulgheri,** fierari Firma de constructii angajeaza dulgheri, fierari, zidari, rigipsari, zugravi, faiantari, salariu 2.800 lei si muncitori necalificati 2.000 lei, program 7.30-18.00 sambata 7.30-13.00; ☎0722.250.464 nifloconstruct@gmail.com

880. **Dulgheri,** fierari, zidari, rigipsari, inginer Angajez inginer constructor, dulgheri, fierari, zidari, necalificati. Nu siguram cazare, **3.000 L;** ☎0720.988.319 office@constructii-instalatii-piscine-irigatii.ro

881. **Dulgheri,** lacatusi, sudori, sofer profesionist Societate de constructii din Bucuresti angajeaza dulgheri, lacatusi, sudori, excavatorist si un sofer profesionist pentru curse in zona Bucurestiului cu cap tractor tractat de sa. Oferim cazare, ☎0720.882.926 robert.virlan@axatc.ro

882. **Dulgheri,** salariu brut 3961 ron, Angajam 20 de dulgheri. Salariu brut 3961 ron. Salariu net 2700 ron. Salariu net cuprinde: 2285 ron in cont, 315 ron bonuri de masa, 100 ron bonus Paste si Craciun. Pentru cei care au fost pacaliti toata viata. **3.961 L;** ☎0733.822.822 contact@transparentresidence.com

883. **Dulgheri,** zidari tencuitori, muncitori necalificati constructii, pentru persoane din provincie se ofera cazare. Rog seriozitate, relatii la tel., ☎0766.522.293

884. **Dulgheri, zugravi si zidari angajeaza firma constructii, cu contract de munca, pentru santier Bucuresti. Se ofera cazare. Plata la doua saptamani. ☎0764.430.004**

885. **Echipa** necalificati Producator prefabricate beton, angajeaza echipa necalificati, oferim masina si combustibil pentru deplasarea de acasa la fabrica din Magurele, Ilfov. Program de lucru: 7:00-16:00; ☎0723.595.841

886. **Echipa** Presto Pizza angajeaza in conditii avantajoase operator call center, part time/ full time, relatii la: ☎0763.809.203 callcenterberceni@gmail.com

887. **Echipe** de rigipsari, zugravi si faiantari plata la metru. Rog si ofer seriozitate; ☎0766.617.494

888. **Echipe.** Fabrica tamplarie PVC angajeaza echipe de montaj pentru reabilitari. Telefon: ☎0731.304.155/ 021.450.12.66

889. **Economist** angajam economist pentru contabilitate primara. Societate comerciala cu profil comert incaltaminte en-gross si en detail, zona Bd.Timisoara nr.80; ☎0722.742.527

890. **Economist** serviciu contabilitate, angajam economist pentru departamentul financiar contabile, absolvent finante contabilitate, experienta in domeniu, inchideri bilant, balante, rapoarte financiare, declaratii fiscale, ☎ ionel.gherghe@exmobi.ro

891. **Economist,** casiera, receptioneri, camerista, bellboy, valet, persoana de serviciu, portar, ospatar, vanzatoare pentru cofetarie, electricieni si instalatori angajeaza Casa Capsa. ☎0757.645.737

892. **Educatoare** gradinita - grupa mini. Gradinita particulara cu sediul in Voluntari, angajam educatoare necalificata (grupa mini). Rugam seriozitate; ☎0740.068.384 gradinitabelsorriso@yahoo.com

893. **Educatoare** Gradinita Bel Sorriso cu sediul in Voluntari (pe linia 153), angajeaza educatoare calificata grupa mica. Salariu motivant. Asteptam Cv la adresa; ☎0742.065.070 gradinitabelsorriso@yahoo.com

894. **Educatoare** Gradinita sector 2 angajeaza educatoare, persoana dinamica, tanara, comunicativa, cu multa rabdare, apropiata de copii si plina de viata. Cerinte: Absolventa Univ. Stiintele Educatiei; ☎0735.380.444 gabrielamv_calitate@yahoo.com

895. **Educatoare** calificata angajare gradinita privata gradinita private zona Military Rezidance angajaza, educatoare calificata, asistenta medicala calificata si femeie de serviciu. Pentru detalii va rog sa sunati la tel; **1 L;** ☎0733.003.300 yrytoma@yahoo.com

896. **Educatoare,** gradinita particulara, angajez educatoare cu experienta si o doamna ingrijitoare. Pentru mai multe detalii va asteptam cu drag la un interviu; ☎0720.277.660

897. **Educatoare.** Gradinita particulara situata in cartierul Militari angajeaza educatoare cu studii de specialitate. Relatii la tel.; ☎0720.777.221 magicworlddeducation@gmail.com

898. **Educatoare/** invatatoare. Club de vara/ after school angajez educatoare/ invatatoare/ studenta/ ingrijitoare (8-4) ore zona Tineretului si Piata Progresului. Tel. ☎0728.106.100

899. **Educator** puericultor si ingrijitoare cu experienta pt. gradinita privata; ☎0749.607.276

900. **Electrician** angajeaza SC Electromagnetica SA. Conditii: experienta minim 2 ani, autorizatie ANRE, carnet conducere - cat. B. Relatii la: ☎021.404.21.20

901. **ELECTRICIAN** curenti slabi. Constituie un avantaj experienta ca si conducator auto cat. B. Salarizare si bonificatii in functie de experienta; ☎021.335.84.20/ 0722.307.333 angajari@aba.ro www.abasecurity.ro

902. **Electrician** Firma serioasa angajam electrician si ajutor electrician pentru instalatii locuinte in ansambluri rezidentiale din Bucuresti. Contract de munca full-time. ☎0769.352.293 duminstallteam@gmail.com

903. **Electrician** pentru statia de sortare a deseurilor Glina. Relatii zilnic intre orele 08-17 de L-V, **3.000 L;** ☎0744.324.268 comagrab@yahoo.com

904. **Electrician** auto Experienta in domeniu minim 2 ani. Calificare profesionala.Asiguram transportul din Bucuresti cu auto firma. Salariul se negociaza in urma interviului ☎0771.016.760/ 0769.881.101 office@smart-tehnic.ro

905. **Electrician** auto, reprezentanta camioane angajam mecanic camioane si electrician auto cu experienta, venituri lunare intre 3000-5000 ron, conditii bune de lucru, zona Militari-Industriilor, cerem diploma, CV la adresa; **5.000 L;** ☎0749.102.608/ 0749.102.603 resurseumane@edparts.ro

906. **Electrician** autorizat ANR, sc angajeaza electrician, tehnician sisteme de securitate si muncitori necalificati in instalatii in constructii. Program de lcuru L-V 10 ore si doua sambete pe luna 10 ore. Salarii intre 2500-3500; **3.500 L;** ☎0722.273.793 office@s-it.ro

907. **Electrician** instalatii pentru M&A Clima Services Srl cu sediul in sector 6. Program 08:30-17:30 ☎0723.968.237 office@serviceclimatizare.ro

908. **Electrician** instalator, societate angajam electromecanic, pt. asigurare service si mentenanta toalete automate, permis cat. B, disponibil munca teren, program 8h, doua schimburi, avantaje, auto, telefon serviciu ☎021.311.00.11 comexrom@yahoo.com

909. **Electrician** interioare si ajutor de electrician Sight Control angajeaza pentru instalatii interioare, in conditii avantajoase. In caz de nevoie asiguram cazare. Locatie santier Filaret sector 4. Relatii la telefon ☎0769.083.531 office@sightcontrol.ro

910. **Electrician** interioare si ajutor de electrician Sight Control SRL angajeaza electricieni si ajutor electricieni, pentru instalatii interioare in conditii avantajoase. Certificarea ANRE reprezinta un avantaj. Relatii; ☎0769.083.531

911. **Electrician** junior pentru montaj tablouri electrice. Se ofera formare la locul de munca. Se apreciaza atestatul de electrician, electromecanic. Va asteptam la sediul nostru din Strada Drumul Osiei 51, intre orele 10-16 **1.750 L;** ☎021.301.96.00 resurse.umane@comtec-int.ro www.comtec-int.ro

912. **Electrician pentru a ne intregi echipa. Cautam un coleg care sa aiba cunostinte de baza pe electirca in perspectiva calificarii pe termen lung. Oferim contract de munca, salariu avantajos, bonuri de masa, orele suplimentare platite separat. Locatie centrala Piata Unirii si Piata Muncii pentru delatii sunati la: ☎0765.517.197**

913. **Electrician,** societate productie publicitara zona Jolly Ville (Zoo Baneasa), angajam electrice atestati si montatori mobilier. Salariul in functie de experienta. CV la email, tel. ☎0720.070.502 secretariat@logospromo.ro

914. **Electrician,** intretinere utilaje, cautam electrician cu experienta de minimum 2 ani pentru intretinerea utilzajelor din fabrica de paine, patiserie si cofetarie. Necesar carnet de conducere; ☎0724.322.000 hr@anapan.ro

915. **Electrician.** Complex de evenimente angajeaza electrician.Zona Otopeni. Oferim si cazare pentru persoanele din provincie. **2.500 L;** ☎0728.700.329 andreea.fundeneanu@ambasador-events.ro

916. **Electricieni** angajam electricieni cu experienta, lucrari in Bucuresti, program Luni-Vineri 9-17. Salariu 2700 lei net. Contract de munca, scule, echipament de lucru, transport incluse. Tel. **2.700 L;** ☎0728.274.929 nec.logistic1@gmail.com

917. **Electricieni** angajam urgent electricieni si ajutori electricieni calificati si necalificati. Salariu atractiv si plata la zi. ☎0764.360.456

918. **Electricieni** Bep Light Energy SRL angajeaza electricieni pentru bransamente electrice. Oferim salariu intre 3000-3500 Lei iar pentru cei din provincie cazare. Rel. L-V. orele 9-17 ☎0767.197.851 elena.coman97@gmail.com

919. **Electricieni** pentru munca in santier Bucuresti. Solicitam experienta. Va rugam sa trimiteti CV-ul dumneavoastra la adresa de email dmtci@yahoo.com. Salariu 3.000 lei net. Program luni vineri 8- 18, **3.000 L;** ☎0757.058.868 Dmtci@yahoo.com

920. **Electricieni** pentru santier in Brasov . Salariu net; **3.000 L;** ☎0757.058.868 Dmtci@yahoo.com

921. **Electricieni** si ajutor electricieni calificati si necalificati urgent, pt case, blocuri, vile. Salariu atractiv, plata si la zi. ☎0764.360.456 larioniuliana1981@gmail.com

922. **Electricieni** Societate specializata in instalatii electrice, angajam electricieni cu sau fara experienta. Se ofera salariu motivant, in functie de experienta, diurna, cazare si transport, **3.000 L;** ☎0724.214.592 ana.serban@i-engineering.ro

923. **Electricieni** calificati. Metropolitan Residence angajeaza electricieni front de lucru, conditii avantajoase, **3.300 L;** ☎ gabriela@metropolitanresidence.ro

924. **Electricieni** pentru Belgia, Societate din Sibiu angajam electricieni calificati pentru Belgia, se ofera salariu 1350 euro net, cazare transport, echipament de lucru, trusa de scule. Contact angajam urgent **1.350 €;** ☎0733.629.520 loredanacloud@gmail.com

925. **Electricieni** si ajutor Bucuresti, contract, SSM, medicina muncii, bocanci, salopete, bonusuri si salarii motivante la 2 saptamani. ☎0722.161.407

926. **Electricieni** si ajutor electricieni angajam urgent 11-14 lei/ora, santiere mari in Bucuresti. ☎0723.174.958

927. **Electricieni** si ajutori electricieni, angajeaza in Bucuresti firma instalatii electrice. Salariu 2700-4000 lei, ☎0762.564.000

928. **Electricieni** si lacatusi confectii metalic, angajam electricieni instalatii civile/industriale si automatizari, lacatusi confectii metalice; ☎031.425.60.76/ 0760.783.578 info@mabec.ro

929. **Electricieni** si muncitori necalificati angajam electricieni si muncitori necalificati pentru bransamente electrice in Bucuresti si Ilfov; ☎0788.269.689/ 0722.442.185 office@hoiura.ro

930. **Electricieni** si necalificati, dom. electric, societate comerciala, cu activitati de instalatii electrice, angajeaza pe perioada nedeterminata personal calificat electricieni si personal necalificat domeniu electric. ☎0766.285.028 dacosoffice@gmail.com

931. **Electricieni** uzinare tablouri electrice studii de specialitate. Experienta pe un post similar constituie un avantaj. Locurile de munca se afla in Otopeni, sos. Odaii nr. 42 (cladire ETCO), 10 posturi noi. Se deconteaza transport pe Ratb; ☎0336.401.262/ 0336.401.262 office@chorus.ro

932. **Electricieni,** CEMS EPC SA angajeaza electricieni pentru punctul de lucru Lukoil -Petrotel Ploiesti. CV-urile pot fi trimise la adresa de e-mail alexandru.hristea@cems.ro. Relatii la telefon; ☎0742.224.573 alexandru.hristea@cems.ro

933. **Electricieni,** firma de instalatii electrice angajeaza electricieni calificati si necalificati. Program de L - V de la 8:00 - 17:30 ☎0720.565.841/ 0764.411.353 buduvictor@yahoo.com

934. **Electricieni,** urgent cu carte de munca, loc stabil in Bucuresti ☎0771.701.011 Bijutescul@yahoo.com

935. **Electricieni,** instalatori, frigotehnisti, tehnicieni intretinere cladiri de birouri in Bucuresti Experienta in domeniu de min 3 ani constituie avantaj. Se asigura cadru de lucru stabil si profesionist. Detalii la telefon. CV pe email. ☎0728.102.094 career@coralconstruct.ro

936. **Electricieni,** instalatori, lacatusi si muncitori necalificati pentru societate comerciala; ☎0762.047.367/ 0730.325.475/ 0724.086.277

937. **Electricieni,** lacatusi, s.c.angajeaza electricieni/ajutor electricieni/ lacatusi pt santier constructii Bucuresti. Se ofera pentru provincie cazare, salariu atractiv, plata orelor suplimentare; ☎0722.549.421

**938. Electricieni, muncitori necalificati pentru firma autorizata. Se ofera: contract de munca perioada nedeterminata, salariu atractiv, program flexibil, echipament de munca, servicii medicale. Se cere seriozitate; ☎0732.982.682/ 0732.614.781**

**939. Electricieni,instalatori si muncitori necalificati pentru firma instalatii . Program 8 ore l-v, salariu, bonuri de masa, decont transport sau cazare pentru cei din provincie, posibilitate calificare la locul de munca; ☎0733.969.963**

940. **Electricieni. Firma de constructii recruteaza electricieni cu experienta si calificare. Se ofera salariu atractiv, se cere seriozitate si bune cunostinte in domeniu. Relatii, de luni pana vineri, intre orele 09.00-16.00 ☎0731.328.840**

941. **Electricieni.** Firma de instalatii electrice angajeaza ELECTRICIENI pentru constructii. www.profesionalelectric.ro/contact ☎0762.303.516 cv@profesionalelectric.ro

**942. Electricieni. S.C. Profesional Electric angajeaza electricieni cu experienta sau incepatori pentru constructii. Se cere si se ofera seriozitate. Se ofera stabilitate avand proiecte pe termen lung. ☎0762.303.516 cv@profesional-electric.ro**

**943. Electromagnetica Fine, cu sediul in Bucuresti, Calea Rahovei nr. 266-268, sector 5, angajeaza servant pompier; ☎0743.197.698**

**944. Electromecanic, firma Tinib Services angajeaza electromecanic intretinere pentru reparatii pompe apa, experienta minima 2 ani, cat. B, salariu motivant si integral. Informatii la tel. ☎0722.891.888**

**945. Eleterm Instal SRL angajeaza instalator. SC Eleterm Instal SRL angajeaza instalator in Bucuresti pentru instalatii termice si sanitare full time, perioada lunga de timp. Experienta in domeniu minim 3 ani, Salariu atractiv; ☎0771.540.879 ispas.george@gmail.com**

946. **EmpressV** Studio, cea mai buna echipa condusa de un model de top 3 live Jasmin. Vrei sa faci parte din echipa noastra? Ai posibilitatea sa lucrezi intr-o echipa tanara si profesionista, castiguri de minim 3.000 USD lunar. Te asteptam alaturi de noi chiar de maine! Comision 60% din castigurile realizate de catre tine; www.empressv-studio.ro ☎0786.400.195 office@empressv-studio.ro

947. **Entertainer** online, voucher cadou vacanta la mare, 4000 lei bonus angajare, 4000 lei avans din prima zi, salariu fix pana la 6000 lei + procente 50%-70%, operatii estetice, C.I +asigurare medicala. **14.000 L;** ☎0761.505.505 officepsk@yahoo.com

948. **Erotic** Tantric Massage Therapist Necesar Ne acoperim cheltuielile de zbor cu un singur drum ?i cazarea Ã®n Gran Canaria. Salariul este de 1000 EUR pe luna. **1.000 €;** ☎ nudemassagecanaria@gmail.com

949. **Esti** dansatoare/hostess si ai dori sa obtii castiguri substantiale si atractive chiar in Bucuresti? Clubul The Buddhist din Bucuresti, iti ofera aceasta posibilitate. **35 L;** ☎0744.818.526 office@mcinternational.ro

950. **Esti** ospatar si esti dornic de o schimbare, daca vrei sa lucrezi intr-un mediu structurat care sa iti ofere posibilitatea de dezvoltare pe plan profesional si personal. Te asteptam in echipa Stadio ☎0731.322.472 resurse.umane@stadio.ro

951. **ESTI STUDENT SI VREI BANI DE VACANTA? ESTI ANGAJAT SI DORESTI MAI MULTI BANI? NU AI JOB SI VREI SA TE ANGAJEZI? ESTI CONVINGATOR? CONVINGE-NE SI TE ANGAJAM. ANUNTUL TELEFONIC ANGAJEAZA PERSOANA DINAMICA PENTRU ECHIPA DE VANZARI. TRIMITE CV-UL PE MAIL LA: ☎ REDACTIA@ANUNTUL.RO**

952. **Eurofrutas** angajeaza la fabrica in Sibiu Eurofrutas temporar angajeaza personal pentru Marquardt in Sibiu; **2.000 L;** ☎0784.002.218

953. **Evaluator** de risc la securitatea fizica S.C. Eisol Security srl angajeaza evaluator de risc la securitatea fizica, inscris RNERSF, avizat IGPR, cf Legea 333/2003, H.G. 301/2012 si instructiunea nr. 9/2013 MAI. **4.500 L;** ☎0726.444.496 office@eisol.ro

954. **Excavatorist** serios, punctual si cu experienta, necesar autorizatie. Se ofera masa calda in fiecare zi/ 2 mese calde pe zi pentru angajatii din provincie oferim si cazare. Salariu 3000 lei/luna. **3.000 L;** ☎0725.333.503

955. **Excavatorist,** companie autohtona (Pro Fortuna Construct) angajam mecanici de utilaje pt mini excavatoare (excavatoristi). Locatie Bucuresti. Asiguram cazare. Salariu atractiv plus diferite bonusatii, telefon; **1 L;** ☎0746.419.107

956. **F.E.G. organizeaza cursuri de calificare de scurta durata: infirmiera, coafura, frizerie, manichiurist- pedichiurist, cosmetica, ospatar (chelner), bucatar, barman, cofetar-patiser, lucrator comercial (vanzator), meserii in constructii. Orar: luni-vineri: 9-20; Sambata: 9-14. Badea Cartan nr 6 sector 2, Bucuresti; ☎021.311.10.54/ 031.405.27.30/ 0788.424.314**

957. **Fabrica** productie alimentara Sector 6, angajeaza muncitori necalificati pentru sectii de productie. Program de lucru in ture. Salariu net + tichete de masa + o masa calda. Relatii la: **1.600 L;** ☎0732.672.654

958. **FADROMIST,** pentru statia de sortare a deseurilor Glina. Relatii zilnic intre orele 08-17 de L-V. Calificarea de stivuitorist constituie un avantaj. Oferim bonuri de masa, **3.000 L;** ☎0744.324.268 comagrab@yahoo.com

959. **Faiantar-** zugrav priceput plata la zi sau saptamanal (120 lei /zi). Program 08:00-18:00. Sambata (pentru cine doreste) program normal, plata normala. Doar oameni care stiu bine meserie. **120 L;** ☎0768.253.398

Societate de construcţii angajează:
**FIERARI BETONIŞTI, ZIDARI, RIGIPSARI, FAIANŢARI ŞI MACARAGII**
- Contract de muncă
- Asigurăm cazare şi masă
- Salariul în funcţie de calificare

**Solicităm maximă seriozitate**
**Lucrări în România, Italia şi Germania**
**Trimiteţi mesaj la numărul 0040.769.682.952 şi vă contactăm noi**

960. **FAIANTARI CU EXPERIENTA, ANGAJAM PENTRU LUCRU IN BUCURESTI. PLATA LA METRU SAU LA ZI; ☎0765.816.939**

961. **Faiantari,** zugravi, angajam in domeniul constructiilor, faiantari si zugravi, loc de executie Tulcea. Salariu atractiv. Pentru mai multe detalii va rugam sa ma contactati la numarul de telefon. Laurentiu Nicolae ☎0722.460.056 vanzari@militari-residence.ro

962. **Faiantari,** zugravi, cu experienta, necalificati, firma angajeaza in Bucuresti, sector 3, cu carte de munca si salariu negociabil, ☎0729.932.331 robtons@gmail.com

963. **Familie** interna pentru menaj si administrare vila angajam familie (sot, sotie) cu experienta pentru menaj si administrare vila in Bucuresti. Program intern: cazare, hrana, transport asigurate de angajator. Programari interviu sau trimite CV; **7.000 L;** ☎0735.179.929/ 021.223.23.59 office@profiles.ro

964. **Farmacie** veterinara angajeaza medic veterinar si asistent in zona Berceni. Se ofera salariu motivant si eventual masina de serviciu. CV la email: ☎0723.611.625 tim.lifeactive@yahoo.ro

965. **Fast** food Ciorbarie angajam personal cu sau fara experienta, program 8-10 ore pe zi, salariul atractiv, bonusuri, tips. Cerem si oferim seriozitate; ☎0726.392.639/ 0722.199.248 wassim.osman@gmail.com

966. **Fata** curatenie pentru Magic Salon Militari Program de lucru in ture, salariu 1.400 lei, carte de munca, bonuri de masa, 21 zile concediu, **1.400 L;** ☎0786.399.102 office@saloanelemagic.ro

967. **Fata** la curatenie pentru salon Magic Baneasa. Conditii deosebite, mediu de lucru placut. Salariu + CM. Zona Baneasa; ☎0786.553.181 office@saloanelemagic.ro

968. **Fata** la cusut, pregatit fete incaltaminte, experienta obligatorie, atelier de incaltaminte de dama sector 5. Pachet salarial atractiv si daca se doreste oferim si posibilitatea de plata la saptamana. ☎0723.296.296

969. **Fata** la vase angajam fata la vase pentru restaurant aproape de metrou Dimitrie Leonida. Relatii zilnic dupa ora 9.00; **1.900 L;** ☎0788.963.466

970. **Fata** la vase, ajutor bucatar, fata pentru servit la terasa, sector 1, Bucuresti. ☎0722.607.401

971. **Fata** pentru contabilitate primara, munca de birou. Posibilitate de crestere a salariului, ofer **2.000 L;** ☎0745.056.407 florin_guster@yahoo.com

972. **Fata** pentru contabilitatea primara cafenea Bd. Decebal, angajam fata pentru contabilitate primara cu experienta; ☎0745.753.228/ 0725.940.235 gattoloungee@gmail.com

973. **Fata** pentru curatenie, pentru cladire care se inchiriaza in regim hotelier in zona autogara Filaret. Varsta intre 25 si 50 de ani. Program lejer, salariu motivant. ☎0728.704.450

974. **Fata** pentru fast food Angajez fata pentru bufet rece si servire clienti cerinte minime Ã®n bucatarie, program de luni pana vineri, sarbatorile legale liber; ☎0733.766.689/ 0726.513.300

975. **Fata tanara operator pariuri sportive; ☎0766.635.043**

976. **FEMEI** pentru spalat vase, curatenie si activitati auxiliare bucatarie, cu experienta in domeniu, angajeaza restaurant din zona Piata Dorobanti; ☎021.231.09.08/ 0748.750.029

977. **Femei** curatenie Art Cafe SRL angajeaza femei pentru curatenieşala de mese si terasa, spalator vase si ajutor de bucatar. Relatii la numarul de telefon sau la sediul nostru din strada Lipscani nr. 100. ☎0722.242.816 cristea_mioara@yahoo.com

978. **Femei** curatenie, Firma specializata in servicii curatenie angajam personal curatenie in Bucuresti. Oferim salariu avantajos. Pentru mai multe detalii va rugam sa ne contactati; ☎0762.121.478/ 0766.585.826 ciocirlan.viorel@yahoo.com

979. **Femei** de serviciu, angajam femei de serviciu program de luni pana vineri, de la 07- 15.30. Relatii la telefon; ☎0741.043.638

980. **Femei** de serviciu/ cameriste, angajam in zona Piata Presei Libere. Garantam plata salarialui si a taxelor legale. Salariul 1.600 ron net. ☎0751.190.463

981. **Femei** la curatenie scari, firma de curatenie angajam doamne serioase pentru curatenie la scari de bloc. Pt detalii sunati la numarul de telefon afisat ☎0727.401.622

982. **Femei** la vase, angajam urgent pentru complexul Militari Residence Ballroom. Salariu atractiv si mediu de lucru profesionist. ☎0766.420.696 office@militariresidenceballroom.ro

983. **Femei** la vase, ospatar, restaurant sector 2, langa Gara Obor, str. Baicului nr. 66; ☎0788.111.898/ 0720.579.689

984. **Femei** pentru curatenie apartamente, regim hotelier, in Bucuresti. Program fullt ime de luni-vineri, salariu 1.600 lei sau part-time; ☎0722.209.880

985. **Femei** pentru curatenie si vase, angajam femei pentru curatenie la piscina Younivers, situata in zona Casa Presei Libere (in spatele acesteia). Varsta nu este un criteriu de angajare. Salariu si program atractiv; **1.800 L;** ☎0784.013.575 Costiburlacu@yahoo.com

986. **Femei** pentru fabrica program de lucru L-V, 3 schimburi, salariu 1800 Lei net, tichete de masa, bonus de productie garantat, Transport asigurat de la Piata Unirii, pentru detalii suplimentare va rog sa sunati **2.200 L;** ☎0729.800.076

987. **Femei** sau barbati de serviciu la scara bloc, putere de munca, seriozitate; ☎0731.558.814

988. **Femei** serviciu, cameriste posibil si pensionare pentru Litoral Costinesti. Asiguram cazare, masa+ salariu. Asteptam si din provincie; ☎0744.683.304

989. **Femei** serviciu, vase, lucrator bucatarie Angajez femei de serviciu, la vase, lucrator bucatarie, bucatar, ospatar, picoli, barman Restaurant Palatul Odeon, adresa: Splaiul Unirii nr. 162. Contact; ☎0784.380.999 catalinab.mihaela@yahoo.com

990. **Femei** si barbati ambalatori mobilier serie. Angajam personal pentru curatat piese si ambalat mobilier in cutii carton. Cerinte: indemanare. Nu este necesara experienta in domeniu. Zona Popesti Leordeni, in apropiere de Pepsi. **2.000 L;** ☎0753.277.788 laramodul@gmail.com

991. **Femei** si barbati angajam urgent. Firma accesorii textile angajeaza femei si barbati pentru productie in fabrica. Program L-V 08.00-17.00, se ofera salariu atractiv tichete de masa si decontarea transportului. Nr. telefon; ☎031.438.18.85

992. **Femei vase, Sebastian macelarie. Bonuri de masa+ 1.700 L; ☎0744.552.969**

993. **Femeie** ajutor bucatareasa in Veranda Obor chiar fara experienta, pentru ajutor bucatareasa (paneuri, salate) la autoservire in mall Veranda Obor. Salariu 1500 ron, mancare si bonusuri zilnice, program o zi, 8-21, cu una libera. ☎0731.837.791

994. **Femeie** bucatarie Fast food in zona Ghencea angajeaza femeie la bucatarie. Mai multe detalii la telefon, **1.400 L;** ☎0724.510.860

995. **Femeie** cabinet dentar Angajam femeie intretinere asistenta cabinet dentar in zona Titan, 8 ore zilnic, program luni-vineri, salariu 1300-1500 lei net (2200 brut). Preferabil domiciliul in sect. 2 sau sect. 3. **1.500 L;** ☎0722.556.477

996. **Femeie** curatenie o zi pe saptamana, vila zona Fundeni cu expereienta, 120 Lei /zi ☎0722.570.681 casimo1991@yahoo.com

997. **Femeie** curatenie pentru benzinaria Mol Otopeni, decontam transportul. ☎0723.233.448 bicamarian@yahoo.com

998. **Femeie** curatenie, personal curatenie si spalat vase pentru bistro in zona Perla Dorobanti. Nu este necesara experienta. Se accepta si program part time. Salariu creste si in functie de vechime. Se acorda card de masa; **1.400 L;** ☎0760.653.460 bistrodorobanti@yahoo.ro

999. **Femeie** curatenie, chiar fara experienta, angajam la catering in zona Giulesti/ Crangasi, salariu 1600 Lei, bonusuri, program flexibil, posibilitati avansare, tel. **1.600 L;** ☎0785.398.378 info@french-bakery.ro

1000. **Femeie** curatenie/ menajera hostel (cazare) in departamentul housekeeping. Full-time, 8 ore zilnic (program 10-18). 5/7 zile sapt. Ideal cu experienta in domeniul hotelier, nu obligatoriu. Imediat, chiar azi poti incepe castiga, **1.900 L;** ☎0723.716.229/ 0728.711.782 and_nitu@yahoo.com

1001. **Femeie** de servici cu sau fara experienta pentru patiserie. Program: luni-vineri 06:00-16:30, sambata si duminica liber. Poarta spital Fundeni. **1.700 L;** ☎0742.266.859

1002. **Femeie** de serviciu Antena TV Group angajeaza femeie de serviciu pentru punctul de lucru Iride Business Park (langa statia de metrou Pipera), pentru birouri. Program de lucru in ture. ☎021.203.02.97 cariere@antena1.ro

1003. **Femeie** de serviciu Asigura curatenia zilnica in incinta birourilor, bucatariei si grupurilor sanitare. Asigura curatenia si igienizarea periodica a diferitelor suprafete (mobilier, geamuri, jaluzele, corpuri de iluminat, ☎0737.337.011 relu.perianu@dacifm.ro

1004. **Femeie** de serviciu centru rezidential pentru persoane varstnice, angajeaza femeie de serviciu. Zona Sector 6, Gorjului, Bucuresti; ☎0762.983.394 gheorghemirelaveronica@gmail.com

**Firmă producţie obiecte sanitare (Bucureşti, zona Ghencea) angajăm**
**MUNCITORI ÎN FABRICĂ**
**Cerinţe:** persoane harnice, serioase
**Oferim:** salariu motivant, alcătuit din salariu fix şi bonus lunar în funcţie de performanţe, tichete de masă, plata orelor suplimentare, decontare transport pe mijloacele de transport în comun.
Se lucrează în două shimburi săptămânale.
**Telefon: 0720.112.734**

**SALĂ DE SPORT angajează**
**FEMEIE DE SERVICIU**
Contract de muncă cu normă întreagă, salariu motivant
**Programări interviu la: ☎ 021.316.09.62**

# LOCURI DE MUNCĂ

**HAVI** angajează
**pentru punctul de lucru din Băcia**
**ŞOFER AUTOCAMION INTERN (Cat. C+E)**
**OFERIM:** - Salariu motivant;
- Diurnă/ Tichete de masă;
- Bonusuri de performanţă;
- Abonament clinică medicală;
- Mediu de lucru plăcut
**Informaţii suplimentare la:**
**telefon 0725 797 118**
**sau direct la sediul nostru din Băcia, Str. Principală nr. 183 A, jud. Hunedoara**

1005. **Femeie** de serviciu Complex de evenimente cauta femeie de serviciu.Program de lucru 6/7 zile, 9 ore (8ore + 1 pauza)Otopeni, **1.700 L;** ☎0728.700.329 andreea.fundeneanu@ambasador-events.ro

1006. **Femeie** de serviciu cu domiciliul in sector 2, 3 sau oras Pantelimon pentru curatenie firma, carte de munca perioada nedeterminata, program 8h/zi. Sediul este in Oras Pantelimon. Rugam seriozitate; **1.500 L;** ☎0731.066.141

1007. **Femeie** de serviciu Firma curatenie, angajeaza in Bucuresti (zona Victoria), la program de 8h/zi, de L-V, de la ora 10.00-18.30. Oferim salariu avantajos, tichete de masa. ☎0736.925.152

1008. **Femeie de serviciu in complex comercial sector 6. Conditii de munca foarte bune, salariu atractiv. Posibil si pensionare; ☎0722.674.477**

1009. **Femeie** de serviciu Pentru curatenie birouri. Locul de munca se afla in Sectorul 1 si Otopeni. CV-urile se trimit pe adresa office@chorus.ro ☎0336.401.262 office@chorus.ro

1010. **Femeie** de serviciu pentru curatenie in hotel - program de 8 ore/zi, 5 zile cu 2 libere. Salariul este de 1.600 Ron net. ☎0751.190.463

1011. **Femeie** de serviciu pentru Magic Salon. Program de lucru in ture, salariu 1400 lei, carte de munca, bonuri de masa, 21 zile concediu, **1.400 L;** ☎0786.723.493 angajari@saloanelemagic.ro

1012. **Femeie de serviciu pentru restaurant central; ☎0763.590.519**

1013. **Femeie** de serviciu pentru restaurant. Pentru mai multe detalii sunati la nr de telefon. ☎0722.718.831 comercial.cuptorulculemne@gmail.com

1014. **Femeie** de serviciu pentru salon infrumusetare zonele Floreasca si Militari, program L-S 7.30-14.30, salariu 1200 lei, contract de munca 8 ore; ☎0728.498.725 elena.andreea.d@gmail.com

1015. **Femeie** de serviciu pentru societate comerciala ce isi desfasoara activitatea in industria alimentara. Salariu atractiv. Relatii Ã®ntre orele 10.00-16.00. ☎0769.961.624

1016. **Femeie** de serviciu personal de curatenie, femeie de serviciu pentru birouri si spatii de lucru/atelier. Zona statia de metrou Brancoveanu. Program 7.00-15.00, luni-vineri. Conditii de munca deosebite, contract de munca, ☎0726.102.308 hq@digital-telecomms.com

1017. **Femeie** de serviciu preferabil tanara pensionara, pentru scoala particulara de dansuri. Solicitam si oferim seriozitate maxima, conditii de lucru excelente, program 12-16 ☎0799.929.779

1018. **Femeie** de serviciu pt. Patiseria Tismana, situata in zona Colentina-Fundeni, program: L-V 06-16.30, sambata-duminica liber. Salariu 1.700 lei. Relatii la telefon **1.700 L;** ☎0734.378.436

1019. **femeie** de serviciu showroom obiecte sanitare angajeaza personal curatenie pentru sediul propriu, contract de munca pe perioada nedeterminata , program de luni pana vineri 8 ore/zi . ☎0729.932.957 doina@artemisromania.ro

1020. **Femeie** de serviciu urgent, pentru locatie din sector 6, Apaca. Program de lucru de luni pana vineri, de 8 ore, 1400 lei salariu, in mana + carte de munca. ☎0733.949.508 hr@cel.ro

1021. **Femeie** de serviciu zona Mogosoaia, 7 zile, 8 ore/zi sau interna; ☎0729.889.988

1022. **Femeie** de serviciu angajam 2 cameriste Pensiunea de Vis, din Buftea, Ilfov angajeaza cu carte de munca 2 femei de serviciu/ cameriste si un ingrijitor cladire, curte si piscina; **1 L;** ☎0785.238.631/ 0785.238.632 pensiuneadevis.buftea@gmail.com

1023. **Femeie** de serviciu la bucatarie cu experienta, angajez femeie de serviciu la bucatarie cu experienta, salariu motivant cu crestere anuala, asigur transport, zona Petre Ispirescu; ☎0766.301.835 raduma_90@yahoo.com

1024. **Femeie** de serviciu OMV Pipera OMV Pipera angajeaza personal curatenie. Program 8 ore, salariu 1200 ron + bonuri de masa; **1.200 L;**

1025. **Femeie** de serviciu pentru scari de bloc firma specializata in servicii pentru curatenie angajeaza femei pentru curatenie la scari de bloc in toate sectoarele din Bucuresti. Cerem seriozitate. Oferim salariu motivant si program flexibil; **1.600 L;** ☎0772.029.406/ 0773.848.657 contact@conexclean.ro

1026. **Femeie** de serviciu pentru scari de bloc, firma specializata in servicii pentru curatenie angajeaza femei pentru curatenie la scari de bloc in toate sectoarele din Bucuresti. Cerem seriozitate. Oferim salariu motivant si program flexibil; ☎0772.029.406/ 0773.848.657 contact@conexclean.ro

1027. **Femeie** de serviciu restaurant Restaurant sector 1 angajeaza doamna serioasa, cu putere si dorinta de munca pentru postul de femeie de serviciu. Carte de munca, program in ture, salariu foarte bun si diverse bonusuri. ☎0728.983.960

1028. **Femeie** de serviciu si la vase restaurant zona Dinamo, Tunari, Eminescu. Se lucreaza 15 zile pe luna, cate 10 ore pe zi. Masa calda, cafea, apa gratuite. Transport taxi platit. Concediu platit 25 zile pe an. Salariu plus prime 1900 Lei ☎0784.111.890

1029. **Femeie** de serviciu si vase Restaurant Berestroika angajeaza femeie de serviciu si vase; ☎0721.100.000 office@berestroika.com

1030. **Femeie** de serviciu zona Promenada Mall Firma internationala de curatenie cautam ingrijitoare cladiri, femeie de serviciu pentru Bucuresti (zona Promenada Mall-Calea Floreasca), contract pe perioada nedeterm., progr. de 8 ore (10:00-18:00), ☎0756.011.988 cariere@markas.ro

1031. **Femeie** de serviciu, angajam femeie de serviciu pentru sediul unei companii farmaceutice situata in Soseaua Chitilei. Relatii la telefon; ☎0745.161.941

1032. **Femeie** de serviciu, angajez urgent pentru restaurant, full time, salariu atractiv, zona piata 1 Mai, pentru mai multe detalii sunati la nr de tel din anunt ☎0734.562.931 info@lamirceamacelaru.ro

1033. **Femeie** de serviciu, casier, lucrator comercial pentru autoservire. Sunati intre orele 9.30-17.00; ☎0769.241.385

1034. **Femeie** de serviciu, program 6 h pe zi, de luni-vineri. Pentru detalii suplimentare va rog sa ne contactati. **1.200 L;** ☎0724.970.248/ 0724.970.248

1035. **Femeie** de serviciu, restaurant La Cocosatu, angajeaza femeie de serviciu, detalii la interviu programat la numarul afisat; ☎021.232.87.96/ 0736.445.737 office@lacocosatu.ro

1036. **Femeie** de serviciu, Titan Mar angajeaza pentru cladire birouri vis-a-vis de Carrefour Militari. Beneficii: contract de munca, salariu si bonuri de masa, decont transport, mediu de lucru placut ☎0799.902.956 diana.onofrei@titanmar.ro

1037. **Femeie** de serviciu, menajera Restaurant angajam femeie de serviciu pe perioada nedeterminata, persoana organizata si responasabila, ☎0786.372.861 andreea@restaurantgargantua.ro

★★★★★★★★★★★★★★★★★★★

1038. **FEMEIE DE SERVICIU. AVIA MOTORS ANGAJEAZA FEMEIE DE SERVICIU PENTRU PUNCTUL DE LUCRU DIN PANTELIMON, BD. BIRUINTEI NR. 11. POSTUL ESTE RESPONSABIL CU ASIGURAREA CURATENIEI IN SPATIILE INTERIOARE. ☎0746.209.911 HR@AVIAMOTORS.RO**

★★★★★★★★★★★★★★★★★★★

1039. **Femeie** de serviciu. Firma curatenie, angajeaza in zona Pipera, la program de 8h/zi (dupa amiaza), salariu avantajos, tichete de masa, decontare transport. ☎0728.855.453

1040. **Femeie** de serviciu. Firma curatenie, angajeaza la birouri in zona Berceni, program de 8 h/zi, salariu avantajos, tichete de masa; ☎0728.855.453

1041. **Femeie** de serviciu. Laborator cofetarie, angajam femeie de serviciu. Salariu net 2000 de lei, transport decontat, contract de munca, **2.000 L;** ☎0746.299.996/ 0760.504.055 Office@lapetite.ro

1042. **Femeie** interna, ajutor in gospodarie; ☎021.310.51.30/ 0775.567.186

1043. **Femeie** la curatenie, lucrator sala, Star Kebab angajeaza femeie la curatenie.Salariu 1600 lei, masa gratuita,transport asigurat,posibilitati reale de crestere in cariera.Pentru zona Cotroceni.- Star Kebab ☎0771.018.684 hr.bucuresti@starkebab.ro

**SC angajează**
**RIGIPSARI, MONTATORI PARDOSEALĂ FLOTANTĂ**
**Salariu 3.800-4.500 lei, carte de muncă**
**Asigur cazare pentru provincie!**
**Rog seriozitate!**
**0722.228.818/ 0786.746.141**
**0722.226.162**

1044. **Femeie** la spalat vase, ajutor bucatar si grataragiu pt. restaurant in zona Aviatorilor.Pentru relatii sunati la numarul de telefon afisat **1.600 L;** ☎0756.117.041 sofia@zexe.ro

1045. **Femeie** la vase Cantina Soseaua Pipera, 3 min. de la metrou Aurel Vlaicu, angajam femeie la vase urgent. Mai multe detalii la telefon; ☎0729.024.019

1046. **Femeie** la vase cu experienta salariu 1500 Ron + tips, zona Obor, program 2 zile cu 2 libere, mai multe detalii la telefon ☎0723.503.171/ 0761.261.781 stefan_jercau@yahoo.com

1047. **Femeie** la vase Firma catering cu sediul in sect 5 str. Margeanului angajeaza femeie in bucatarie pentru spalarea vaselor si curatenie, **1.300 L;** ☎0765.489.624

1048. **Femeie** la vase pentru restaurant specific romanesc, program luni -vineri, sector 6 ☎0752.166.337/ 0733.513.550 santech.srl@gmail.com

1049. **Femeie** la vase restaurant central angajeaza personal la vase. Salariu atractiv, bonuri de masa, plus tips, masa asigurata; ☎0745.574.230

1050. **Femeie** la vase Restaurant Joy House zona Colentina Teiul Doamnei angajeaza femeie la vase. Program de lucru 2/2, intre orele 11-24; ☎0735.371.713

1051. **Femeie** la vase restaurant libanez situat in sector 1 Piata Domenii angajeaza femeie la vase si curatenie. Se lucreaza in ture o zi cu o zi, se asigura carte de munca, transport la sfarsit de tura, tips si salariu. ☎0744.303.188

1052. **Femeie** la vase restaurant zona Herastrau angajeaza femeie pentru la vase. Program flexibil, salariu motivant, tips si transport asigurat, **1.650 L;** ☎0733.455.532 adrianstancu@nuba.ro

1053. **Femeie** la vase curatenie, spalator, lucrator 5zile (8ore)/2 libere, 21zile concediu, carte de munca +bonuri de masa, transport (de noapte), 3 ture. Calea Victoriei -Platinum Casino; ☎0726.141.233

1054. **Femeie la vase si ajutor bucatar pentru restaurant. Relatii dupa ora 12,00; ☎0723.325.038/ 021.211.72.50**

1055. **Femeie** la vase si ajutor bucatarie pentru restaurant Floreal sector 4. Contact tel. ☎0769.728.237 restaurantfloreal@yahoo.com

1056. **Femeie la vase si bucatar experienta medie; ☎0762.333.383**

Simigeria **LUCA**
angajează
**RESPONSABILI UNITATE**
**Oferim salariu motivant începând cu 2.200 LEI, sistem de bonusare şi un mediu de lucru plăcut.**
**Aşteptăm persoane ambiţioase şi cu simţul responsabilităţii.**
**Informaţii la nr de telefon: 0724.630.475**

1057. **Femeie** la vase, ajutor bucatar si livratori cu masina personala pt. restaurant cu specific chinezesc. Detalii la tel. ☎0721.927.637

1058. **Femeie** la vase, bucatareasa cu experienta in domeniu, ajutor bucatar, femeie la curatenie, ospatar pt. restaurant libanez; ☎0736.174.612

1059. **Femeie** la vase, Dorim sa angajam o femeie la vase si curatenie in restaurant cu specific romanesc. Va asteptam la adresa locatie str. Thomas Masaryk, nr 7, sect 2. Program de lucru 2 zile cu 2 libere; ☎0727.474.478

1060. **Femeie** la vase, pentru restaurant situat in zona Pantelimon, salariu 1.700 Ron/ 15 zile (net) o masa pe zi, tips, program o zi cu o zi **1.700 L;** ☎0737.467.133

1061. **Femeie** la vase, pizzerie in zona Baba Novac angajeaza femeie la vase; ☎0784.133.155/ 0766.534.066 nitudana2004@yahoo.com

1062. **Femeie** la vase, restaurant Refugiu angajeaza femeie la vase si ajutor de bucatar in zona Lacul Tei, sector 2. Carte de munca, salariu convenabil plus tips; ☎0727.626.981

1063. **Femeie** la vase, Restaurant zona Dristor angajeaza urgent femeie la vase in conditii deosebite de munca, se cere si se ofera seriozitate, relatii la telefon, **1.400 L;** ☎0726.901.843 restaurantdristor2015@gmail.com

1064. **Femeie** la vase, restaurantul Cherhanaua Ancora angajeaza femeie la vase. Salariu motivant; ☎0786.372.937 angajaripersonal.ancora@gmail.com

1065. **Femeie la vase, zona Sebastian, transport, carte munca, program 1 zi cu 1 zi, salariu net, 1.700 L; ☎0769.250.897**

1066. **Femeie** la vase, centru vechi, urgent, pub/restaurant centru vechi angajeaza personal la vase, echipa tanara si dinamica. Program 2/2. Taxi decontat seara+tips. Rog si oferim serozitate. **1 €;** ☎0770.766.563 mihaicristache@mail.com

1067. **Femeie la vase, ospatar si sofer, zona Gara Obor, Baicului 66; ☎0788.111.898**

1068. **Femeie** la vase. restaurant Ivans angajeaza femeie la vase cu domiciliul in sector 2 sau 3.conditii bune de lucru:carte de munca, transport acasa, tips, mai multe detalii la interviu, ☎0763.341.717

1069. **Femeie** lucrator bucatarie si fata lucrator comercial, in conditii avantajoase pentru fast-food in Mall Sun Plaza Berceni; ☎0726.103.229 bbackfood210@yahoo.ro

1070. **Femeie** pentru curatenie birouri in Cluj Firma de curatenie angajeaza femeie pentru curatenie birouri in Cluj in zona Constantin Brancusi. Programul este de luni pana vineri de 8ore /zi. Va asteptam in echipa noastra; ☎0730.404.605/ 031.438.08.42

1071. **Femeie** pentru curatenie in Ploiesti, firma de curatenie angajeaza femeie pentru curatenie in Ploiesti. Programul este in ture 8 ore /zi.Va asteptam in echipa noastra ☎0751.193.866/ 031.438.08.42

1072. **Femeie** pentru curatenie, sala de fitness si piscina zona Piata Sudului (Berceni), cauta personal pentru curatenie. Program de lucru tura de noapte 22-06 ☎0721.678.078

1073. **Femeie** pentru ingrijirea unei batrane deplasabile, locuim in zona Titan (Piata Minis), tramvai 14 sau 40. Program 8 ore, Strambeanu Gheorghe; ☎031.410.73.53

1074. **Femeie** sau barbat pentru curatenie sala de fitness si piscina zona Berceni (Piata Sudului). Program de lucru tura de noapte 22-06 ☎0721.678.078

1075. **Femeie** servici / vase sector 3, restaurant Allegro angajeaza femeie de servici si spalat vase in Bucuresti, sectorul 3, bd. Nicolae Grigorescu nr. 20, zona Titan. Salariul se negociaza in urma interviului; ☎0744.649.177 allegrotitan@gmail.com

1076. **Femeie** serviciu Restaurant Haute Pepper angajeaza femeie de serviciu (curatenie, vase, legume). Program 2 cu 2, salariu, carte de munca, transport, masa. Salariu se discuta la interviu. ☎0724.153.161

1077. **Femeie** serviciu cu experienta (vase + curatenie), Restaurantul "Casa Voicu" - Berceni, conditii avantajoase, salariu atractiv + tips, oferim / cerem seriozitate; ☎0761.831.448/ 0762.949.586

1078. **Femeie** serviciu si vase, pentru restaurant Shorley cu sediul in Grozavesti, str. Economu Cezarescu nr. 50, S6, ☎0722.366.583 ion.sorlei@gmail.com www.shorleyrestaurant.ro

1079. **Femeie** vase, angajam femeie la vase, program luni -vineri, varsta maxima 50 ani; ☎0752.166.337/ 0733.513.550 santech.srl@gmail.com

1080. **Femeie** vase, salaritera, aj. bucatar, bucatar, barmani. Decontare transport, dupa ora 10.00; ☎0722.387.386/ 0723.644.179

1081. **Femeie,** barbat de serviciu urgent, persoane pentru curatenie scari de blocuri si birouri. Cautam numai persoane serioase si dornice sa lucreze intr-o echipa cu obiective pentru dezvoltare si succes, ☎0761.149.570/ 0742.898.325 office@wl.com.ro

1082. **Fete** curatenie si vase - zona mall Promenada echipa tanara, cauta fete pentru vase si curatenie, program L-V, 7-16, S-D si sarbatorile legale libere, salariu motivant in functie de performante, adresa: Gara Herastrau nr 4, vis a vis de Promenada; ☎0785.294.054/ 0726.580.381 office@thechoice.ro

1083. **Fete** la fast-food in Auchan Titan pentru servire clienti, chiar fara experienta in domeniu. Salariu 1.500 Lei, mancare si bonusuri zilnice in functie de vanzari, (inca aprox. 400 Lei lunar=1900 ron) program o zi (9-22) cu una libera; ☎0733.967.668

1084. **Fete** la linie Autoservire angajeaza fete la linie, fata la vase, bucatar, ajutor de bucatar, grataragiu, rog seriozitate; ☎0764.552.554

1085. **Fete** pentru servicii de curatenie Firma de curatenie angajeaza fete pentru servicii de curatenie locatie zona Mall Baneasa, (8 h), zona Barbu Vacarescu (4h/zi), zona parcul Cismigiu (8h/zi), zona Big Berceni (8h/zi). Contact: Flori, **1.500 L;** ☎0742.111.113 teomario@yahoo.com

1086. **Fete preluari comenzi telefonice pentru Socului Kebap, salariu avantajos +tips ☎0764.673.064**

1087. **Fete** si baieti pentru fast-food Piata Chibrit, femeie la bucatarie; ☎0762.205.001/ 0762.205.000

1088. **Fete** supraveghere copii pt. loc de joaca. Detalii la tel. ☎0737.484.827

1089. **Fete vanzatoare, operator calculatoare, salariu acceptabil, la Afumati; ☎0722.968.654**

1090. **Fete** vase pt masina spalat la restaurant angajam personal cu sau fara experienta program 8-16 decluni pana vineri! Interviu bd Iancu de Hunedoara 48 cladire ING tel? ☎0733.163.418

1091. **Fete,** angajez urgent soferita, posesoarea permis de conducere categoria B. Salariul motivat. Rog si ofer seriozitate. ☎0723.998.263

1092. **Fete.** Market angajeaza fete vanzatoare, sector 3, zona centrala, carte de munca, 8 ore, salariu **1.800 L;** ☎0764.461.614

1093. **Fierari** betonisti cu experienta, salariu motivant pt. megaproiect in Bucuresti pe 5 ani, salariu 4.000 Lei. Angajam doar cu forme legale de munca, banii la 2 saptamani, cazare si echipament gratuit. Cerem si oferim seriozitate maxima **4.000 L;** ☎0764.198.912

1094. **Fierari** si dulgheri. Societate Comerciala angajeaza fierari si dulgheri cu experienta, salariu motivant, **35 L;** ☎0786.127.153 liliana.mihai@freonti.ro

1095. **Fierari,** 20 de posturi. Salariu brut 4305 ron. Salariu net 3003 ron. Salariu net cuprinde: 2903 ron in cont, 315 ron bonuri de masa, 100 ron bonus Paste si Craciun **4.305 L;** ☎0733.822.822 contact@transparentresidence.com

1096. **Fierari,** 20, salariu brut 3961 ron. Fierari. Salariu brut 3961 ron. Salariu net 2700 ron. Salariu net cuprinde: 2285 ron in cont, 315 ron bonuri de masa, 100 ron bonus Paste si Craciun. Pentru cei care au fost pacaliti toata viata. **3.961 L;** ☎0733.822.822 contact@transparentresidence.com

1097. **Filler** automat cafea si automate snack Angajam operatori automate cafea si snack - alimentarea si igienizarea automatelor, intocmirea fiselor de umplere si evidenta stocurilor, repararea in caz de defectiune (oferim instruire), **1.800 L;** ☎0722.423.049 adrianabrudan@yahoo.com

1098. **Finisori** ( parchet, glet, gresie ) Angajam 20 de finisori. Salariu brut 3961 ron. Salariu net 2700 ron. Salariu net cuprinde: 2285 ron in cont, 315 ron bonuri de masa, 100 ron bonus Paste si Craciun. Pentru cei care au fost pacaliti toata viata; **3.961 L;** ☎0733.822.822 contact@transparentresidence.com

1099. **Firma de constructii angajeaza montatori gips-carton, fatade ventilate, fatade sandwich panell. Salariu intre 3.000-4.200 lei lunar in functie de experienta (contract de munca si program 8 ore pe zi). Se ofera si cazare; ☎0723.471.530**

1100. **Firma de constructii angajeaza muncitori necalificati pentru curatenie in santier. Salariu 100 lei pe zi, contract de munca la 8 ore. Se ofera si cazare; ☎0733.931.974**

1101. **Firma** de paza angajeaza agenti de securitate, sef de tura, dispecer, care detin atestat de calificare profesionala, salariu atractiv, program legal. Oferim: salariu atractiv, program flexibil. Pentru detalii sunati la numarul: ☎0723.208.844

1102. **Firma** de paza, cauta agenti de securitate care detin atestat de calificare profesionala si care trebuie sa fie vorbitori de limba ceha sau engleza la nivel mediu (criteriu obligatoriu). Oferim: salariu atractiv, program flexibil. Pentru detalii sunati la numarul; ☎0723.208.844

1103. **Firma** de securitate angajeaza agenti cu atestat sau fara pentru Bucuresti, Magurele si comuna Jilava; ☎0761.657.691/ 0721.216.234

1104. **Firma de transport Bucuresti angajam: mecanici de utilaje: Vola, excabatoristi, buldozeristi, buldoexcavatoristi, soferi profesionisti pe autobasculanta 8x4 si cap tractor semiremorca, sofer trailer si platforme; ☎0722.100.179**

1105. **Firma** decoratiuni angajeaza doamne sau domnisoare pentru realizare aranjamente zona Ghencea; ☎0743.605.158

1106. **Firma** Garkony Studio SRL producatoare incaltaminte dama, angajeaja tras talpuit manual. Salariu motivant. Bucuresti sos. Iancului 46 (metrou Iancului). Tel. ☎0735.829.909

1107. **Firma** Garkony Studio SRL producator incaltaminte dama, angajeaja doamna/ domnisoara la finisat incaltaminte si ambalat in cutii cu experienta in domeniu. Productie mica in serie. Salariu motivant. Suntem seriosi cu toate conditiile de angajare. Bucuresti sect. 2, sos. Iancului 46 (metrou Iancului). tel. ☎0735.829.909

1108. **Firma** incaltaminte angajeaza personal calificat pentru banda de tras mecanic si finisat. Zona: Timpuri Noi. Tel: ☎0726.158.451

1109. **Firma** multinationala, zona Pantelimon (Selgros) angajeaza motostivuitoristi cu experienta si muncitori necalificati; 021.350.72.57/58 ☎021.350.72.57

1110. **Firma** servicii aer conditionat Montator aer conditionat, muncitor necalificat, instalator, electrician; ☎0722.471.613/ 0722.695.433 Danabene1@gmail.com

1111. **Floreasca** 15, rotiserie shaormerie Lial angajeaza personal la vase, shaorma, salariu avantajos; ☎0768.326.336

1112. **Fochisti** autorizati clasa C si agenti securitate, inclusiv pensionari; ☎0721.252.667

1113. **Frezor** CNC Okuma- pentru productie serie mica si unicat. Se ofera scolarizare; ☎0722.518.576 resurse.umane@compactservice.ro

1114. **Frezor.** Angajam frezor cu experienta, inclusiv pensionari, in zona Militari. Salariu atractiv. Detalii la tel. ☎0722.357.106

1115. **Frezori** calificati, Dover International SRL - angajeaza frezori si matriteri cu experienta si personal necalificat pentru prelucrare si fabricare stante si matrite auto ☎0799.938.595 ionela.petre@grupodover.ro

1116. **Frigotehnist,** SC Prodimar instalatii angajeaza cu contract pe termen nelimitat, frigotehnist; **3.000 L;** ☎0762.680.493 marius.dinu@prodimar.ro

1117. **Frizer pentru vad vechi, salariu fix, procent; ☎0720.170.170**

1118. **Frizer** program normal, zona Crangasi. Nr persoana de contact: **1 L;** ☎0722.278.840 carmen_big@yahoo.com

1119. **Frizer** cu experienta pentru Salon situat in Drumul Taberei (vad format). Pentru detalii: ☎0737.631.836

1120. **Frizer** cu experienta minim 1 an, salariu atractiv 1500 lei+920 lei carte de munca platita pe 8 ore, program 1 zi da 1 nu, 1 weekend da 1 nu, salon de 13 ani, minim de clienti 20/zi, zona metrou Gorjului, detalii la tel. **1.500 L;** ☎0724.357.422

1121. **Frizer** si coafeza, Pantelimon, Morarilor nr. 2, sect. 2; ☎0765.686.493/ 021.275.75.46

1122. **Frizer,** frizerita, persoana tanara cu aspect placut, varsta maxima 30 ani, experienta minim de 4 ani in salon, salon zona Dorobanti; ☎0765.648.443

1123. **Frizer,** salon in zona Mall Vitan sau Universitate cauta frizer cu experienta si clientela prog. luni-sambata, ora 10:00-20:00; ☎0764.549.227

1124. **Frizer,** coafeza, manichiurista, pedichiurista suntem in cautare de o echipa formata din frizer, coafeza si manichiurista/ pedichiurista pentru un salon din sectorul 6, zona Lujerului. Pentru detalii va rugam sa ne contactati telefonic ☎0748.157.579 cute_alynutzza@yahoo.com

1125. **Frizer,** frizerita cu experienta angajez pentru salon zona Dristor, salon cu vad deja format; ☎0728.898.492

1126. **Frizer,** frizerita, coafeza, cosmeticiana, manichiurista. Suntem in sectorul 6, zona Crangasi, salon cu vechime si clientela. Dorim colegi care au experienta in domeniul in care activa min 2 ani, sa fie sociabili cu clientii; ☎0731.406.606/ 0760.273.964 elena.b926.eb@gmail.com

1127. **Frizer/** frizerita urgent. Salon cu vad in zona Crangasi(sector 6, Bucuresti). Dorim frizer/ frizerita cu experienta, sociabil, ☎0731.406.606 elena.b926.eb@gmail.com

1128. **Frizer/ita,** coafeza cu experienta in domeniu, seriozitate, aspect fizic placut. Salon cu vad, zona Prosper sector 5, ☎0722.460.733

Firma de pază, angajează **AGENȚI DE SECURITATE, ȘEF DE TURĂ, DISPECER**, care dețin atestat de calificare profesională, salariu atractiv, program legal.
**Oferim:**
- **salariu atractiv**
- **program flexibil**

**Pentru detalii sunați la numărul: 0723.208.844**

1129. **Frizerita,** coafeza, salon situat vis a vis de Plaza din sect. 6 angajeaza coafeza-frizerita, cosmeticiana, manichiurista; ☎0723.329.376 vlasceni@yahoo.com

1130. **Front** office assistant, hotel zona AFI Cotroceni angajeaza front office assistant, full time. Salariu atractiv, ambianta de lucru placuta, o masa pe zi. Cerinte: persoana amabila, serioasa, engleza- conversational; ☎0728.842.997 hotelwestplaza2011@gmail.com

1131. **Fundatia** Mateas angajeaza: profesor invatamant gimnazial, studii superioare istorie, limba engleza avansat, experienta. Interviul va avea loc pe 28.06.2018, ora 13.00, Calea Dorobantilor nr. 39, sector 1; ☎021.210.21.31 cristinab@cambridgeschool.ro

1132. **Game tester pentru o renumita companie dezvoltatoare de jocuri. Program de lucru: L-V, doua schimburi. Pentru mai multe informatii, sunati la: ☎0800.800.408**

1133. **Ganesha** Caffe angajam ajutor bucatar salariu fix, tips. Adresa str. Barbu Vacarescu, nr. 71, sector 2, Bucuresti. www.ganeshacaffe.ro; ☎0040735870212

1134. **Ganesha** Caffe angajam bucatar sectia rece salariu fix, tips. Adresa str. Barbu Vacarescu, nr. 71, sector 2, Bucuresti. www.ganeshacaffe.ro; ☎0766.699.015

1135. **Ganesha** Caffe angajam ospatarita salariu fix + tips. Adresa: Barbu Vacarescu, nr. 71, sector 2. www.ganeshacaffe.ro; ☎0766.699.015

1136. **Gastropub** Energiea cauta ospatari, Energiea (6 ani pe piata) cauta colegi de sala, ospatari, cu experienta, program de lucru flexibil, bonuri, salariu, tips, decont taxi, mediu tanar de lucru, carte munca, doar CV pe mail. ☎ andreea.alexa@energiea.ro

1137. **Geometrist** angajam urgent. Autosoft angajeaza geometrist salariu **4.000 L;** ☎0753.090.362

1138. **Geometrist,** angajam mecanic geometrist cu experienta, oferim salariu atractiv si comision; ☎0765.000.200 contact@cafyjr.ro

1139. **Gestionar** pentru SC Estetik Packing SRL, lider pe piata ambalajelor de unica folosinta;

1140. **Gestionar** SC Ion Mos SRL angajeaza gestionar. Cunoasterea si folosirea in trecut a unui program de gestiune tip ERP, supervizarea depozitarii marfurilor in spatiile destinate acestora; ☎021.352.22.11 office@ionmos.eu

1141. **Gestionar** (vanzator) cu experienta angajam pentru depozit bere in zona Expo Doraly Afumati si Voluntari, se deconteaza transportul. Mai multe detalii la telefon; ☎0722.229.927

1142. **Gestionar** depozit, receptioneaza marfa de la furnizor si o pregateste pentru livrare. Efectueaza inventarul zilnic. Loc de munca sectorul 1, Sos. Odaii nr. 157-163. Se deconteaza transport RATB ☎0336.401.262 office@chorus.ro

1143. **Gestionar** depozit. gestionar depozit, lacatus, stantator, operatori, muncitori necalificati pentru fabrica de ambalaje din carton si piese metalice. Metrou Preciziei 30 m; ☎0723.561.592 paul.hulea@gmail.com

1144. **Gestionar** in orasul Giurgiu pentru Baduc SA, varsta minim 21 ani, de preferat absolvent liceu economic, experienta minim 3 ani, cunoasterea obligatiilor gestionarilor conform legii ☎0745.101.251 liliana.constantin@baduc.ro

1145. **Gestionar** piese Reprezentanta service camioane si remorci angajam gestionar. Cerinte: bacalaureat, cunostinte PC si seriozitate. Oferim conditii bune de lucru, venit atractiv, zona Preciziei. Va rugam CV pe email, **2.400 L;** ☎0749.102.603/ 0749.102.608 resurseumane@edparts.ro

1146. **Gestionar** stivuitorist in sectorul 3 in cadrul unei fabrici. Experienta de lucru pe stivuitor, atestat ISCIR. Program L-V 8h/zi. Salariu 2000 Net. Pentru detalii sunati la tel. ☎0729.800.290 leontina.mihalache@manpower.ro

1147. **Gestionar,** manipulant depozit Firma Aridon Moldova cauta gestionar, program 8 h zi. **600 €;** ☎0766.133.469 adragu@aridon.md

1148. **Gestionar,** muncitori, stivuitorist pentru depozit produse alimentare zona Sos. Alexandriei, Bragadiru. Relatii la tel: ☎0728.123.094

1149. **Gestionar/lucrator** comercial depozit instalatii angajam gestionar / lucrator comercial/ vanzator depozit materiale de instalatii sect. 1, asiguram contract munca, salariu motivant si bonuri de masa.Solicitam persoana serioasa si responsabila; ☎0744.565.759/ 0765.506.187 comaromtrade@yahoo.com

1150. **Gestionara** si prezentare produse, cunostinte contabilitate primara, salariu negociabil in functie de realizari. Punct de lucru Bragadiru, Ilfov. De preferat domiciliul adiacent, ☎0726.256.565 fabricadegarduri@yahoo.ro

1151. **Giurgiu,** manipulant, chimist suntem locati in Jilava si angajam din Giurgiu persoane care doresc un loc de munca stabil. Avem disponibile in acest moment posturi pentru manipulant in depozit si chimist. Detalii la tel. ☎0749.151.545 florin.abeaboeru@sterachemicals.ro

1152. **Global** Transport and Logistics DSV angajeaza pentru depozitele din Militari: lucrator depozit, gestionar si stivuitorist. Oferim: salariu atractiv si bonuri de masa, ore suplimentare platite, contract de munca pe durata nedeterminata, program de lucru 8 ore de luni pana vineri in doua schimburi. Transport asigurat de la statia de metrou Pacii, Bucuresti si din judetele Ilfov, Giurgiu, Teleorman. Puteti depune CV-ul la e-mail. Relatii suplimentare la telefon: ☎021.431.31.10/ 0752.028.465 dan.ion@ro.dsv.com

1153. **Gloria** Jean's Coffees - Barista (Pitesti) Gloria Jean's Coffees(Pitesti) - cautam colegi de echipa! Nu ai experienta? Tot ce iti trebuie este dorinta de a invata lucruri noi si seriozitate. Ne dorim o colaborare pe termen lung; ☎0725.598.920 mflorescu@gloriajeans.ro

1154. **Gradinar** cu experienta in Bucuresti pentru firma de curatenie. Program de lucru 8 h/zi, luni-vineri. Cerinte: permisul de conducere este obligatoriu. Detalii la telefon ☎0751.193.866/ 031.438.08.42

1155. **Gradinar,** om in curte caut persoana cu experienta, seriosa si harnica, pentru intretinerea unei curti private (tuns gazon, flori, pomi, curatenie curte si gradina, spalat gard, spalat pietre curte). Zona Lacul Tei, ☎0728.700.329/ 0728.808.064 ruxandra.finichiu@ambasador-events.ro

1156. **Gradinita** nr. 149, sector 4, Bucuresti, Aleea Stupilor nr. 5, scoate la concurs 1 post de administrator de patrimoniu cu studii superioare sau tehnice. Relatii la numarul de tel. ☎021.461.08.38

1157. **Grataragii (4), gratar pe carbuni, sector 2 (painea si mustarul incaseaza gratarul), salariul platit zilnic, femeie vase, pentru provincie cazare + masa; ☎0740.665.577**

1158. **Grataragii. Gratar carbuni. Restaurant romanesc angajeaza 7 grataragii (cu sau fara experienta), salariul zilnic la sfarsitul programului, tips si comision la fiecare comanda. Asiguram cazare+ masa; ☎0740.665.577**

1159. **Grataragiu** pentru zilele de duminica, pentru Targul Voluntari, program 6.00-13.00; ☎0724.223.674

1160. **Grataragiu** Restaurant La Cocosatu, angajeaza grataragiu, detalii la telefon. ☎0736.445.737 office@lacocosatu.ro

1161. **Grataragiu.** Angajam grataragiu pentru restaurant situat in Bucuresti, sectorul 2. Experienta constituie un avantaj. Program in ture. Castiguri atractive. Pentru mai multe detalii contactati-ne. ☎0726.902.907 romeo_ktn@yahoo.com

1162. **GRATARAGIU. ANGAJAM GRATARAGIU, AJUTOR BUCATAR, PERSONAL SPALAT VASE. TELEFON: ☎0720.220.590**

1163. **Gratargiu,** vanzatoare, femei vase, zona Obor; ☎0761.089.659

1164. **Guvernanta** pentru KURBE MAWADA. CV la email; ☎ mdkurbe@yahoo.com

1165. **Guvernanta** cu experienta si calificare pentru Best Western Hotel - Otopeni ☎0722.300.725 liliana.chiracu@hotellevor.com

1166. **Guvernanta.** pentru hotel (sefa cameriste). ☎0757.645.737

1167. **Hairstilist** Pipera Salon situat in Pipera, angajeaza hairstilist cu experienta (coafuri femei, frizerie). Salariu incepand cu 500 euro, program zilnic cu 2 libere pe saptamana, **450 €;** ☎0722.110.115 nacevdiana@yahoo.com

1168. **Hairstilista** si manichiurista pentru salon central; ☎0721.294.363

1169. **Hostess** exterior pt. cafeneaua Bemolle Cafe situata pe Calea Victoriei nr.16 pt. intampinat clientii in cafenea. Program 2 zile cu 2 libere de la ora 18. Ofer 20 lei pe ora, 5-6 ore/zi, contract, banii la final de tura, **2.000 L;** ☎0723.188.953 lidiacoman19@yahoo.com

1170. **Hostess** locatie de lux in Herastrau Locatie de lux pe malul lacului Herastrau angajeaza hostesse. ☎0730.822.085 isoletta@isoletta.ro

**CĂUTĂM COLEGI!**
DIRECT-LINE INOX
**Direct Line Inox – Filiala Bucureşti**
**angajează:**
**OPERATOR UTILAJ CNC/ TEHNICIAN, MANIPULANT MARFĂ**
Relaţii la tel. **0738.674.418, 021.256.22.42**
sau CV la **cariere@directline.ro**
☞ **www.directline.ro**

# LOCURI DE MUNCĂ

SC AGRIROM SRL, DISTRIBUITOR PRODUSE ALIMENTARE CONGELATE ŞI AMBIENTALE, **ANGAJEAZĂ**

## MANIPULANŢI MARFĂ

**PENTRU DEPOZITUL** din Şos. Andronache, nr. 203, Sector 2, Bucureşti

Pentru interviuri sunaţi la 0741.092.278 (între orele 9:00 şi 17:00) sau E-mail: romeotrandafir@agrirom.ro

**Cerem şi oferim seriozitate.**

1171. **Hostess** online, semneaza contract cu ShelbaStudio si castiga garantat 3500$-7500$ lunar, decontam chiria integral in Bucuresti, oferim bonus 1050$ la angajare, abonament fitness si spa. Program optional. **6.950 €;** ☎0729.496.496/ 0785.496.496 shelbastudio@gmail.com

1172. **Hostess** online. Angajam tinere majore tot timpul cu zambetul pe buze, descurcarete si cu spirit de initiativa, cu sau fara experienta, cunoscatoare de limba engleza sau franceza pentru streaming online, **4.999 L;** ☎0720.932.936/ 0734.146.115 divinostudio@yahoo.com

1173. **Hostess** restaurant vino sa lucram impreuna in restaurantul cu cea mai frumoasa priveliste din Bucuresti, in cladirea Sky Tower, etajul 36. Suna-ne la numar de telefon sau scrie-ne la adresa de e-mail, ☎0731.322.472 resurse.umane@stadio.ro

1174. **Hotel** Mercure Bucharest City Center angajeaza camerista, contract de munca, 8 h/zi, bonuri de masa, prime, bonus anual, salariu atractiv; ☎ h9680-hr@accor.com

1175. **Hotel** Mercure Bucharest City Center angajeaza spalator de vase, contract de munca, 8h/zi, bonuri de masa, prime, bonus anual, salariu motivant. Pentru interviu: L-V: 11.00-17.00; ☎ h9680-hr@accor.com

1176. **Hotel** Novotel angajeaza barbat pentru curatenie, colectare si sortare lenjerie. Oferim salariu atractiv, o masa calda/zi, program de lucru 8 ore/zi. Persoanele interesate sunt rugate sa sune la nr. de tel. de luni pana vineri, in intervalul orar 9-17,30; ☎0747.284.805

1177. **Hotel** Novotel angajeaza camerista si persoana pentru curatarea zonelor publice. Oferim salariu atractiv, o masa calda/zi, program de lucru 8 ore/zi. Persoanele interesate sunt rugate sa sune la nr. de tel. de luni pana vineri, in intervalul orar 9-17,30; ☎0747.284.805

1178. **Hotel** Ramada North 4 stele angajeaza bucatari si ajutori de bucatari. Oferim salariu motivant, bonusuri, masa calda si cazare daca este cazul. Pentru programari interviuri sunati laÂ tel. sau transmiteti CV la email; ☎021.407.52.35 resurse.umane@ramadanorth.ro

1179. **Hotel** Ramada North 4 stele angajeaza ospatari si ajutor de ospatar. Oferim pachet salarial atractiv + bonusuri in functie de performanta. Pentru detalii sunati la tel. sau transmiteti CV la email; ☎021.407.52.35 resurse.umane@ramadanorth.ro

1180. **Hotel** Ramada North angajeaza spalatori de vase. Salariul oferit 1600 lei +bonusuri in functie de performanta +masa. Pentru detalii sunati laÂ tel. sau transmiteti CV la email, **1.600 L;** ☎021.407.52.35 resurse.umane@ramadanorth.ro

1181. **Hotel** Restaurant Zava, Bucuresti sector 2, str. Stefan Mihaileanu nr. 21 angajeaza ospatar part time. Program: 6.42-11.45 sau 17.30-21.30; ☎0744.373.025/ 0754.033.335

1182. **Hotel** Restaurant Zava, Bucuresti sector 2, str. Stefan Mihaileanu nr. 21 angajeaza persoana pentru pregatirea micului dejun. Program: 6.42-11.45; ☎0744.373.025/ 0754.033.335

1183. **Hotel** Restaurant Zava, Bucuresti sector 2, str. Stefan Mihaileanu nr. 21 angajeaza persoana pentru servirea micului dejun. Program: 6.42-11.45; ☎0744.373.025/ 0754.033.335

1184. **Identificator** piese auto Importator piese camioane si remorci angajam identificator piese cu experienta. Oferim conditii bune de lucru si venituri atractive. Necesar experienta, bd. Preciziei nr. 11, CV la email, **3.500 L;** ☎0749.102.603/ 0749.102.608 resurseumane@edparts.ro www.edparts.ro

1185. **Incarcator,** descarcator marfa pentru magazin alimentar, zona Piata Giulesti. Relatii la telefon. ☎0735.670.721/ 0735.670.721 sandu.grigore@gmail.com

1186. **Incarcator-** descarcator, tipografie angajaza incarcator Â– descarcator marfa. Relatii la telefon: ☎0741.179.700

1187. **Incarcator-descarcator** pentru societate societate depozit materiale constructii angajeaza muncitori necalificati (incarcator - descarcator) tel; ☎0728.777.534

1188. **Incarcator/descarcator** pt. firma distributiem oras Pantelimon Ilfov. Salariu dupa perioada de proba 2000 lei, inclusiv bonuri de masa, **2.000 L;** ☎0731.038.011

1189. **Incarcatori** descarcatori bagaje, marfa, posta in si din aeronava in Aeroportul Henri Coanda. Program de lucru in ture. Salariul 1415 lei + sporuri si bonuri masa. Posibilitate de avansare ☎0372.462.014/ 0731.170.751 laura.urda@globeground.ro

1190. **Incarcatori,** descarcatori, Baduc SA angajeaza pentru depozitul din Str. Vigoniei 5-7, sector 5, Bucuresti ☎0745.101.251 liliana.constantin@baduc.ro

1191. **Inchiriez** scaun coafor, cabinet masaj, salon Bd. Unirii; ☎0747.617.783

1192. **Infirmiera** angajez infirmiera in cadrul caminului de batrani paradisul bunicilor Colentina sector 2. Contact; ☎0764.409.731

1193. **Infirmiera** Ne marim echipa! Camin de batrani, zona Jolie Ville Pipera, cautam personal calificat pentru postul de infirmiera. Pentru programarea unui interviu va rugam sa sunati; ☎0724.205.565

1194. **Infirmiera** pentru camin batrani, ☎0762.983.394 mirela.gheorghe@resedintabunicilor.ro

1195. **INFIRMIERA** si asistenta medicala pt. camin de batrani, zona 1 Mai; ☎0720.153.950/ 0766.266.679

1196. **Infirmiera** si asistent medical in Bucuresti, zona Cismigiu pentru camin batrani. ☎0722.301.166

1197. **Infirmiera,** igrijitoare, angajam infirmiera sau ingrijitoare pentru camin de batrani, salariu intre 1600 si 2000, masa de pranz si cazare pentru persoanele din provincie. Zona Pipera, program intern, rog seriozitate; ☎0754.523.372 i.ion82@yahoo.com

1198. **Infirmiera,** ingrijitoare batrani, contract munca camin de batrani Sectorul 1 (Bucurestii Noi-Pajura) angajeaza infirmiere si ingrijitoare batrani cu sau fara experienta. Se asigura masa; ☎0722.306.974/ 0722.601.148

1199. **Infirmiera,** ingrijitoare batrani, contract munca. Camin de batrani Sectorul 1 (10 statii de la Gara de Nord) angajeaza infirmiere si ingrijitoare batrani cu sau fara experienta. Se asigura masa. Salariul 1700 lei. Posibilitate venit suplimentar; ☎0722.306.974/ 0722.601.148

1200. **Infirmiere** si asistenti medicali Angajam infirmiere cat ?i asistenti medicali cu experienta Â®n geriatrie salariu motivant Â®n Ilfov Voluntari str George Enescu nr 10 c?min de b?trÂÂni. www.camin-pentru-bunici.ro ☎0744.649.323

1201. **Infirmiere** si ingrijitoare, angajam infirmiera si ingrijitoare pentru camin de batrani. In zona Pipera, Bucuresti. Salariu Â®ntre 1800-2000 ron. Oferim cazare si masa de praz gratuit?, carte de munca, rog seriozitate, ☎0754.523.372 i.ion82@yahoo.com

1202. **Infirmiere,** femei de serviciu, bucatarese si asistenti medicali; ☎0799.755.553

1203. **Infirmiere,** ingrijitoare batrani pentru camin Colosseum, camin batrani, sect. 5, Bucuresti. Oferim salariu motivant, program in ture 24/48, contract de munca. Detalii la tel. Virgil Patulea. ☎0722.266.143 colosseum.camin@yahoo.com

1204. **Inginer** (de preferinta inginer chimist) absolvent studii superioare, engleza avansat, operare calculator avansat, seriozitate, adaptabilitate, atentie la detalii, capacitate de lucru in echipa, organizare si respectarea termenelor; ☎021.320.09.55 inventa@inventa.ro

1205. **Inginer constructor minim 5 ani experienta pt. societate comerciala. Se cere limba engleza; ☎0770.617.356**

1206. **Inginer** constructor - atestat RCE, salariu 5098 Inginer constructor - atestat RCE, contract de munca full time, salariu brut 8232 ron, salariu net 5098 ron (4783 ron+315 ron bonuri de masa), 100 ron/luna bonus sarbatori, program 8-18 lun-vin. **5.098 L;** ☎0733.822.822 contact@transparentresidence.com

1207. **Inginer** constructor, sef de echipa pentru firma de constructii. Cei interesati pot trimite CV la email ☎0723.567.941 office@gama-admin.ro

1208. **Inginer** coordonator lucrari instalatii frigorifice S.C. Eco Clima Industrial angajeaza inginer coordonator lucrari instalatii frigorifice si HVAC cu/fara experienta. CV la adresa: office@ecoclimaindustrial.ro. Detalii la tel; ☎021.250.42.58 office@ecoclimaindustrial.ro

1209. **Inginer horticultor si lucratori spatii verzi. Societate comerciala angajeaza cu contract de munca; ☎0723.504.813**

1210. **Inginer** mecanic si controlor calitate. Angajam inginer mecanic coordonator sectie de productie si controlor calitate piese mecanice uzinate, pentru hala de productie Otopeni. Asiguram transportul. ☎021.337.11.23/ 021.337.11.24 tehnorob7@gmail.com

1211. **Inginer** ofertare constructii Cerinte: experienta minim 3 ani, cunostinte PC - MS Office, AutoCad, program deviz profesional de preferat Intersoft, limba engleza nivel mediu, ☎0723.311.359 office@stralbig.ro

1212. **Inginer** proiectant/diriginte gaze, firma autorizata ANRE angajeaza inginer sau proiectant instalatii gaze. Experienta in domeniul gazelor, mobilitate si spirit de echipa, permis categoria B. Salariu intre 2500 ron-3500 ron, **3.500 L;** ☎0765.252.117 distrigazsan@gmail.com

1213. **Inginer** sau tehnician industria lemnului Program 8 ore/zi, 5 zile/ sapt. Bucuresti sector 5 soseaua Viilor, ☎0722.269.847 mco1993@gmail.com

1214. **Inginer** service camioane-cu experienta reprezentanta service camioane si remorci angajam receptionist service cu fac. transporturi AR, cu experienta, oferim conditii bune de lucru, venituri lunare intre 3500-6000 L, bd. Preciziei, CV la, **6.000 L;** ☎0749.102.608/ 0749.102.603 resurseumane@edparts.ro

- **Personal** pentru functia de **distribuitor, curier pedestru** fara limita de varsta; **0371.477.855**
- **Angajam baieti si fete** pentru postul de **agent vanzari, distribuitor** cu sau fara experienta. Oferim cazare; **0733.380.388**
- **Secretara** in domeniul editorial cu sau fara experienta, comunicativa, punctuala, cunostinte minime operare calculator; **0371.477.855**
- **Angajam muncitori calificati/necalificati** pentru distributie Bucuresti, plata la zi sau la luna; **0728.650.079**
- **Societate comerciala** angajeaza **agent vanzari** cu sau fara experienta, training gratuit, zona Bucuresti-Ilfov; **0733.380.388**
- **Angajam urgent studenti promoter, curier, distribuitor, agent vanzari.** Oferim pregatire gratuita; **0728.650.079**

1215. **Inginer,** productie confectii metalice fabrica de confectii metalice angajeaza Inginer Productie, confectii metalice. Cunostinte obligatorii CAD; Office. Relatii la nr de telefon sau CV la adresa. ☎0720.388.414 office@kemfort.ro

1216. **Inginer-** inspector ITP Angajez inginer-inspector pentru sta?ie ITP sector 3 salariu 1900 lei brut **1.900 L;** ☎0722.335.530 standanielrobert@gmail.com

1217. **Ingineri.** S. constructii Bucuresti angajeaza 2 ingineri, inclusiv part time, instalatii (executie, devize, birou) ofertare. Salariu motivant. ☎0728.305.516

1218. **Ingrijire** batran deplasabil pentru 12 zile, 17 iunie- 29 iunie, langa Manastirea Cernica. ☎0722.409.645

1219. **Ingrijire** varstnica, regim intern, Bucuresti, **2.400 L;** ☎021.310.74.03

1220. **Ingrijitoare** gradinita si scoala primara Bel Sorriso, cu sediul in Voluntari (linia 153) angajeaza ingrijitoare copii. Salariu motivant. Dorim seriozitate. Asteptam CV la adresa de email; ☎0742.065.070/ 0740.068.384 gradinitabelsorriso@yahoo.com

1221. **Ingrijitoare** batrana paralizata dreapta AVC doresc sa angajez ingrijitoare interna, o persoana blanda si rabdatoare, cu putere de munca, stare buna de sanatate, cu rezistenta psihica si fizica, dornica sa lucreze si sa se integreze in familie; **1.800 L;** ☎0752.196.023/ 0773.750.822 elena.camarasan@gmail.com

1222. **Ingrijitoare** batrani in Bucuresti, 2500 lei Angajam ingrijitoare pentru persoana varstnica in Bucuresti. Program: intern, 4,5 zile libere/ luna. Salariul lunar: 2.200-2.500 lei. Programari interviu telefonic sau trimite CV si te contactam noi, **2.500 L;** ☎0735.179.929/ 021.223.23.59 office@profiles.ro

1223. **Ingrijitoare** batrani la domiciliu in Bucuresti, cautam ingrijitoare pentru batrani la domiciliu, in Bucuresti, regim full-time. Oferim seriozitate si posibilitatea unei colaborari frumoase pe termen lung; **1.500 L;** ☎0735.054.283 topmedassistance@yahoo.com

1224. **Ingrijitoare** batrani si infirmiere la un camin de batrani din zona Pipera, Bucuresti.Asiguram contract de munca, salariu min 1.800 lei, plus 3mese/zi si cazare. Tel; **2.200 L;** ☎0758.074.440/ 0740.035.051

1225. **Ingrijitoare** copii gradinita particulara, sector 1, angajeaza personal, full time, cu experienta,rabdatoare, punctuala, serioasa, iubitoare de copii. Trimiteti CV -ul la adresa de email, ☎0742.012.138 irrydan@yahoo.com

**Stai de vorbă pe net şi câştigi bani!**

**Încearcă şi tu acum cel mai bine plătit job din România!**

**Conversaţii Online, fără nuditate**

**0720.418.000**

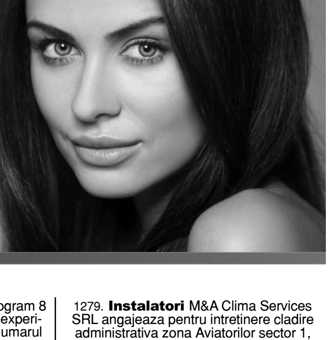

1226. **Ingrijitoare** copii gradinita pentru Gradinita Wonderland situata in Calea Vitan nr 164, Bucuresti, sector 3. Persoana pe care o cautam trebuie sa iubeasca copii, sa fie serioasa si sa respecte programul **1.600 L;** ☎0731.738.788 gradinitawonderland2@yahoo.com

1227. **Ingrijitoare** doamna in varsta, zona Colentina. Experienta, sanatoasa, program 8 ore, salariu **1.600 L;** ☎0760.775.344

1228. **Ingrijitoare** gradinita sector 4, cautam persoana responsabila, cu vechime in domeniu, harnica, iubitoare de copii si proactiva. Persoanele interesate sunt rugate sa trimita cv-ul la adresa info@gradinitaiilo.ro. **1.600 L;** ☎0720.702.910 info@gradinitaiilo.ro

1229. **Ingrijitoare** interna, batrana la pat, zona Ozana. Se cauta o doamna cu experienta, calma, calda, salariu **1.800 L;** ☎0760.775.344

1230. **Ingrijitoare** persoana in varsta, angajez ingrijitoare pentru o persoana in varsta de sex feminim; ☎0720.928.861

1231. **Ingrijitoare** si supraveghetoare pentru sot Angajez ingrijitoare si supraveghetoare pentru sotie (63 ani) ce este bolnava si curatenie casa (vase, calcat, etc). **1.500 L;** ☎0744.594.505 sivercristi@yahoo.com

1232. **Ingrijitoare,** angajeaza gradinita particulara zona Drumul Taberei, B-dul Timisoara; ☎0720.222.200/ 0723.165.653

1233. **Ingrijitoare,** infirmiera si asistente Camin de batrani situat in Cartierul Aviatiei angajeaza: ingrijitoare, infirmiere si asistente. Locatia este premium si ofera conditii deosebite, respectand standardele in vigoare. Salariul este atractiv si motivant. Va asteptam sa ne sunati la telefon sau trimiteti CV la e-mail: ☎0722.621.462 caminprivat@gmail.com

1234. **Ingrijitoare.** Gradinita particulara sector 2, angajeaza urgent ingrijitoare, dornica sa lucreze intr-un mediu placut si distractiv alaturi de copii. ☎0742.898.325 office@wl.com.ro

1235. **Ingrijitor** adapost de caini langa Bucuresti comuna Petrachioia, care sa locuiasca in adapost permanent, iubitor al animalelor, serios, muncitor, nealcoolic. Salariul 1.500 lei/luna. **1.500 L;** ☎0728.213.939 sorinconstantin_ro@yahoo.com

1236. **Ingrijitor** animale, angajez ingrijitor animale, cazarea si masa asigurate. Salariul este negociabil; **800 L;** ☎0720.079.660 ionovici_alexandru@yahoo.com

1237. **Ingrijitor** curte Popas Rustic Diana angajeaza om de curte. Asiguram cazare. Locatia este la 15 km de Cora Pantelimon, Bucuresti, **1 L;** ☎0742.939.393 dianadinei96@gmail.com

1238. **Ingrijitori** animale pt. ferma de vaci din jud. Calarasi. Oferim salariu motivat + 3 mese pe zi si cazare; ☎0724.872.186

1239. **Ingrijitori** cladiri birouri, agenti curatenie. Lucrul in ture 06:00-14:00/12:00-20:00, luni Â– vineri, salariu fix + bonuri de masa, (1262-1500 net) asigurare medicala privata, mediu de lucru stabil; ☎0766.741.053

1240. **Ingrijitori** copii - Bucuresti persoanele interesate pot suna pentru detalii la numarul de telefon sau pot depune CV-ul direct la sediul din Calea Floreasca, nr. 165; ☎0734.333.606 andreea.boroanca@sos-satelecopiilor.ro

1241. **Ingrjire** batran, familie serioasa cauta o persoana in putere pentru ingrijire batran. Relatii la telefon ☎0722.590.001

1242. **Ingrjire** varstnic, 8 ore/zi, Berceni, **2.000 L;** ☎021.310.74.03

1243. **Insotitor** achizitii marfa, firma restaurante angajam baiat ca insotitor pe masina pentru achizitii marfa, salariu 1600 lei. Sunati intre 11.00-18.00 **1.600 L;** ☎0751.015.851

1244. **Inspector** itp Blue Car Service angajeaza inspector itp in conditiile legii. Detaliile se discuta la interviu; ☎0769.274.258 bluecarservice@yahoo.com

1245. **Inspector** ITP Soc. service, zona Obor, sector 2, angajeaza inspector ITP atestat de Registrul Auto Roman. ☎0730.444.450 hr@cdy.ro

1246. **Inspector** itp clasa III-A, certificat atestare profesionala clasele I, II, III sau atestare RAR. Exprienta minim 2 ani. Asiguram transportul din Bucuresti cu auto firma. Salariu negociabil; ☎0771.016.760/ 0769.881.101 office@smart-tehnic.ro

1247. **Inspector** ITP. Angajez inspector I.T.P., capat metrou Anghel Salygni, salariu motivant, statie cu vechime 10 ani; ☎0722.240.772

1248. **Inspector** personal-salarizare conditii: experienta minim 4 ani pe post similar, cu atestat, cunostinte f. bune de legislatia muncii, cunostinte pc si engleza mediu, capacitate de lucru in echipa si de lucru cu termene limita; ☎ office@mir.ro

1249. **Inspectori** securitate. Cerinte: - atestat, permis conducere, experienta post similar. Salarizare f. buna; ☎0753.258.921/ 0753.258.914

1250. **Instalator** sanitare-termice. Salariu motivant; ☎0745.609.205 office@shop-instal.ro

1251. **Instalator** SC Electromagnetica SA angajeaza. Relatii la telefon: ☎021.404.21.20

1252. **Instalator** societate comerciala angajeaza instalatori cu experienta pentru instalatii sanitare, termice si climatizare Program de L-V, salariu motivant. Bucuresti, sector 4 zona Brancoveanu; ☎0728.966.444 tebysaniterm@gmail.com

1253. **Instalator** cu experienta pentru intretinere complex rezidential, program 9 ore/zi de luni-sambata, zona Pipera Cosmopolis, se asigura transport tur, retur de la metrou Pipera.Rog seriozitate, exclus amatori **3.000 L;** ☎0730.406.746 aqua.instalatii@yahoo.com

1254. **Instalator** cu experienta program 8 ore/zi, salariu atractiv in functie de experienta. Pentru detalii puteti suna la numarul de tel, Petre. **35 L;** ☎0721.269.235 panait.petre1980@gmail.com

1255. **Instalator** cu experienta instalatii gaze naturale cautam persoane cu experienta in executia instalatiilor de gaze naturale, oferim un salariu motivant, seriozitate si siguranta locului de munca ☎0722.934.905/ 021.345.55.51 emgazconstruct@yahoo.com

1256. **Instalator** cu experienta, oferim seriozitate, conditii de munca deosebite, salariu, ore suplimentare, sporuri, ☎0744.305.192 hr@minerva.ro

1257. **Instalator** gaze cu experienta Societate autorizata ANRE angajeaza instalatori cu experienta in executia de instalatii de utilizare, bransamente si conducte gaze naturale si sudor OL gaz. Se ofera carte de munca si bonusuri, **2.800 L;** ☎0765.252.117 distrigazsan@gmail.com

1258. **Instalator** gaze, termice, sanitare, cu experienta, se ofera carte de munca, bonusuri de performanta, masina si telefon. Salariu de la 2800 lei. A nu fi confundati cu alte firme din Popesti Leordeni. **2.800 L;** ☎0765.252.117 sandflo.instal.construct@gmail.com

1259. **Instalator** intretinere bloc angajam instalator cu experienta pt intretinere bloc privat, zona Piata Giulesti. ☎0749.665.891

1260. **Instalator** sanitar si tehnic, dezvoltator imobiliar/constructor angajam instalator sanitar si tehnic. Mai multe informatii la fata locului. Trimite-ti cv-ul sau sunati la telefon; ☎0786.700.904

1261. **Instalator** sau ajutor de instalator, firma angajam instalator sau ajutor de instalator. Lucrarile sunt de toate tipurile, santier, subsol blocuri, vile e.t.c. **2.600 L;** ☎0742.786.277 BOLO_SUNIMOB@YAHOO.COM

1262. **Instalator** si ajutor instalator pentru lucrari de instalatii sanitare ?i termice cu carte de munca ?i program de lucru L-V; ☎0767.390.449

1263. **Instalator** si electrician angajam din toata tara in conditii avantajoase instalatori si electrician in statiunea Costinesti pe litoral. Asiguram cazare si masa plus salariu foarte atractiv; **3.000 L;** ☎0724.043.691/ 0784.388.122 tufisimarianviorel@yahoo.com

1264. **Instalator** si electricieni calificati si necalificati. Salariu intre 2000 si 3000 ron in functie de experienta fiecaruia **2.000 L;** ☎0725.911.224 Mariusflorindragan@yahoo.com

1265. **Instalator** sisteme de climatizare, frigotehnist cu/fara experienta, serios, punctual si responsabil. **1.800 L;** ☎0732.362.212/ 0769.490.914 Celcaniandreea@yahoo.com

1266. **Instalator** termice si sanitare, postul presupune instalarea sistemelor de panouri solare pentru apa calda menajera/instalatii panouri solare. Beneficii: salariu avantajos, diurna, cazare in Bucuresti. Telefon: ☎0725.576.512/ 0757.118.431 financiar@voltech.ro

1267. **Instalator** termice si sanitare. SC Util Instal 96 SRL angajeaza instalator termice si sanitare, posesor de permis conducator auto categoria B si nu numai cazier curat.Angajeaza ?i ucenic calificare la locul de munca (seriozitate ) ☎0744.500.595 util_instal96@yahoo.com

1268. **Instalator,** complex de evenimente din Otopeni angajeaza instalator. Program de lucru si in weekend-uri; **2.500 L;** ☎0728.700.329 andreea.fundeneanu@ambasador-events.ro

1269. **Instalator,** firma cu domeniu de activitate in instalatii sanitare, canalizare si aer conditionat, (din 1995) angajam instalator cu exprienta si ajutor de instalator, program de 8 ore, 5 zile pe saptamana; ☎0723.631.637 c.stancu@ymail.com

1270. **Instalator,** Tinib Services angajeaza instalator, santier, deplasari in afara localitatii. Munca in echipa si seriozitate. Informatii suplimentare la tel. intre 9-18; ☎0722.891.888

1271. **Instalator,** Vrei sa fii Instalator la Nexoinstal.ro? Firma Instalatii Nexo Instal-Construct angajam instalator termice sanitare gaze. Se da masina in custodie. Contract de munca 8 ore. www.nexoinstal.ro ☎0733.397.101 sorin.lapadatu@nexoinstal.ro

1272. **Instalator,** reparator sanitare, electrician, cu experienta, societate in domeniul real estate angajeaza pentru lucrari in Bucuresti. Se solicita seriozitate, punctualitate, implicare si bun simt ☎ hr@gymboland.ro

1273. **Instalator.** Societate comerciala , angajaza in conditiile legii urmatoarele categorii de personal calificat: instalator sanitar, instalator apa si canal, instalator termic, instalator gaze. ☎0726.427.656

1274. **Instalator.** Angajam instalator gaze, termice, sudor electric otel. Detalii la interviu; ☎0753.700.800

1275. **Instalator/** frigotehnist S.C. angajaza cu carte de munca si bonuri de masa, instalatori si frigotehnisti cu carnet conducere cat. B. Rog C.V. pe mail. ☎0767.208.855/ 0767.692.004 mariangabrieltudose@gmail.com

1276. **Instalatori** cu experienta cunostinta PPR cu salariul incepand de la 2200 Ron. Rog si ofer seriozitate. ☎0753.378.009 dragaiflorin@gmail.com

1277. **Instalatori** cu experienta sau incepatori, salariu avantajos, bonus de performanta contract de munca, medicina muncii. Program de lucru: luni - vineri. Fara deplasari in afara Bucurestiului; ☎0722.530.125 vladimir@neptuneng.ro

1278. **Instalatori** cu sau fara experienta in domeniul gazelor naturale, instalatiilor termice si sanitare. Locul de munca este in Otopeni, Ilfov ☎0722.730.606 admin@ifgaz.ro

1279. **Instalatori** M&A Clima Services SRL angajeaza pentru intretinere cladire administrativa zona Aviatorilor sector 1, program de lucru L-V: 08:00-16:00 ☎0723.968.237 office@serviceclimatizare.ro

1280. **Instalatori** sanitari si termice, aer conditionat, muncitori necalificati, la SC Tehnica Invest SRL, se ofera salariu foarte avantajos ☎0734.698.696

1281. **Instalatori** si ajutor instalatori, sanitare, termice si aer conditionat, lucrari in Bucuresti, program de lucru 8 ore, luni - vineri, ☎0722.259.452 trams_cs@yahoo.com

1282. **Instalatori** termice si sanitare. Program l-v, 8 h/zi. **2.000 L;** ☎0734.477.291

1283. **Instalatori** calificati si necalificati cu carte de munca. Salariu atractiv; ☎0761.328.560

1284. **Instalatori** calificati si necalificati in instalatii sanitare si termice, societate in Bucuresti. Salariu **2.600 L;** ☎0729.160.239

1285. **Instalatori** calificati si necalificati pentru sanitare si termice, 15 posturi disponibile. Contract de munca. Relatii la tel. **25 L;** ☎0722.296.686

1286. **Instalatori constructii si sudori electrici instalatii teava neagra, pentru firma. Salariu de la 2.700. Muncitori necalificati de la 1.800 lei; ☎0768.595.679**

1287. **Instalatori** firma instalatii sanitare si termice. firma instala?ii sanitare ?i termice angajez urgent instalatori cu salariu incepand de la 2300 ron. Rog si ofer seriozitate; ☎0753.378.009 dragaiflorin@gmail.com

1288. **Instalatori in domeniul instalatiilor sanitare, termice etc. pt. firma de instalatii. Se ofera salariu 3.000- 4.000 lei, 4.000 L; ☎0729.919.911**

1289. **Instalatori in domeniul instalatiilor termice, sanitare, HVAC. Se ofera salariu 3.000 - 4.000 Lei; ☎0738.641.195**

1290. **Instalatori** sanitari si necalificati, societate comerciala angajeaza in conditiile legi, instalatori sanitari si necalificati, conditii avantajoase, se ofera cazare si transport provincie, **2.000 L;** ☎0722.152.850/ 0726.691.181 ktsconstruct@yahoo.com

1291. **Instalatori** sanitari si termici angajez instalatori sanitari si termici calificati si necalificati. Salariul incepand de la 2500 lei.Relatii la tel; ☎0761.948.937 Bucuroaiastela@gmail.com

1292. **Instalatori** si muncitori necalificati contract de munca perioada nedeterminata, posibilitate ore suplimentare platite bineinteles. Program de L-V 8h ☎0734.477.291

1293. **Instalatori** si necalificati angajam cu contract legal 8 ore de lucru, instalatii sanitare si termice, **2.300 L;** ☎0733.788.523 mironadrian330@gmail.com

INDUSTRIAL Instal

selectează personal pentru postul de

## LUCRĂTOR DEPOZIT din Voluntari

Tel. **0720.087.451**

e-mail: **office@industrialinstal.ro**

1294. **Instalatori** sudori si muncitor necalificat Firma de constructii angajeaza urgent instalatori, sudori si muncitori necalificati, pentru deplasari in tara. Salarii motivante, tichete de masa, posibilitati calificare. Telefon, ☎0745.961.582 alina@instalservice.ro

1295. **Instalatori** termice, sanitare, in Bucuresti, cu experienta in domeniu instalatiilor termice, sanitare. Oferim: salariu atractiv, contract munca perioada nedeterminata, transport la locul de munca, prime ☎0740.036.805 mst_generalinstal@yahoo.com

1296. **Instalatori** termico-sanitari, SC Prodimar instalatii angajeaza instalatori; **3.000 L;** ☎0762.680.493 marius.dinu@prodimar.ro

1297. **Instalatori,** ajutor instalator si persoane necalificate in domeniul instalatiilor cu carte de munca si program de lucru de L-V. ☎0748.755.313

1298. **Instalatori,** ajutor instalator si persoane necalificate in domeniul instalatiilor santiare, termice, climatizare, salariu 2.500- 3.000 lei, cu carte de munca si program de lucru de L-V; ☎0722.280.633

1299. **Instalatori,** lacatusi si sudori, sc angajaza instalatori sudori si lacatusi, buni meseriasi in teava otel salariul minim de Inceput este 2800 lunar program L -V de la 08:00 la 17:00 ofer cazare; ☎0771.457.961

1300. **Instalatori,** sudori, angajam instalatori gaze, incalzire si sudori (de preferat cu permis de conducere). Program flexibil si salariu atractiv. Persoana de contact: Serbanescu George, sc.electrogaz@yahoo.com (CV) ☎0727.132.607

1301. **Instalatori, tamplari, electricieni pentru menetenanta la restaurant sector 2. Salariu atractiv. Provincie- masa+ cazare; ☎0737.214.911**

1302. **Instalatori.** Firma instalatii angajeaza instalatori cu experienta; ☎0769.168.789

1303. **Instalatori. Societate din Bucuresti angajeaza cu contract de munca, instalatori pentru constructii, instalatii sanitare si termice. Salariu atractiv + bonuri de masa; ☎0771.674.306**

1304. **Instructor** auto, salariu motivant, scoala de soferi angajam instructor auto pentru categoria B, salariu atractiv, sector 1 si sector 5. **4.000 L;** ☎0736.932.372/ 0727.655.990 office@activ2010.ro

1305. **Intern.** Angajez intern cu contract de munca, zona Popesti Leordeni central, personal cu experienta pt. supraveghere batrani cu dizabilitati, infirmiere, asistent medical, conditii excelente, salariu motivant+ bonusuri. Relatii la tel. ☎0731.146.843

1306. **Invatatoare** si educatoare gradinita si scoala primara, angajeaza invatatoare si educatoare cu experienta profesionala, zona 13 Septembrie, Bucuresti. micul_lordy@yahoo.com ☎0730.093.604/ 0730.093.603 micul_lordy@yahoo.com

1307. **Invatatoare. Unitete de invatamant particulara din Corbeanca- Ilfov, angajeaza: invatatoare, educatoare- ingrijitoare, menajera- bucatarieasa, secretara-asistenta medicala; ☎0724.215.832**

1308. **Irbis** Guard Grup angajeaza: sef tura, agenti securitate, agenti interventie, receptioneri. Salarizare cuprinsa intre 1.500-2.000 Ron. www.irbisguardgrup.ro ☎0786.189.306

1309. **ISG Security cu o experienta de 24 ani, angajeaza agenti securitate pentru fast food. Obiective in zonele Unirii, Universitate, Gara de Nord; ☎0744.540.039**

1310. **Job** de vacanta la fabrica de mobilier Cauti un loc de munca sa-ti faci banii de vacanta? Indiferent de perioada pe care vrei sa o lucrezi, gasim ceva pentru tine. Minim 100 ron/zi, diiverse beneficii in functie de implicare. Cv pe mail **110 L;** ☎ comenzi@laramodul.ro

1311. **Jobul** ideal pentru tineri intre 17 si 25 ani oferit de Curatarea pernelor HTT. Vei avea salariul negociat de tine. Vei face parte dintr-o echipa tanara. Vei socializa cu multi clienti. Curatarea pernelor, o perna curata - un somn sanatos; ☎0753.964.591

1312. **Josi** Logistic angajeaza sofer cu experienta minim 1 an in domeniul distrbitutiei de produse lactate, manipulant cu experienta, minim 1 an in domeniul produselor lactate. Relatii la: ☎0799.946.123

1313. **Junior** manager pentru Magic Salon Otopeni. Aplica acum: http://saloanelemagic.ro/cariere/formular/junior-manager. **1.500 L;** ☎0786.138.262 angajari@saloanelemagic.ro

1314. **Jurist** intern Complex de evenimente cauta jurist intern cu experienta. Program full time. Zona la intrare in Otopeni; ☎0728.700.329 andreea.fundeneanu@ambasador-events.ro

1315. **JW Marriott Bucharest Grand Hotel, are urmatoarele posturi disponibile: Camerista. Persoana energica, flexibila, motivata, amabila, ordonata; Flexibilitatea in ceea ce priveste programul in ture (AM si PM). Personal curatenie spatii hoteliere (doar tura de noapte). Persoana energica, flexibila, motivata. Spalator vase. Persoana energica, flexibila, motivata; Flexibilitatea in ceea ce priveste programul in ture (AM, PM si noapte). Zugrav. Persoana energica flexibila, motivata; cunostinte minime despre: reparatii gresie, faianta, pereti, coltare pereti, geamuri, tocuri, tavane, reparatii mocheta. Vei gasi la noi: o echipa care te va ajuta pas cu pas; contract de munca pe perioada nedeterminata; flexibilitate in program (program in ture); conditii de munca exceptionale; posibilitati de promovare; bonuri de masa; servicii medicale gratuite.Persoanele interesate sunt invitate sa sune la numarul tel. ☎021.403.19.94**

1316. **Lacatus** confectii metalice usoare Cer si ofer seriozitate si implicare. Transport asigurat si decontat. Salariu motivant in functie de performante, **2.000 L;** ☎0722.433.350

1317. **Lacatus** confectii metalice, fabrica de confectii metalice angajeaza lacatus confectii metalice. Oferim cazare gratuit. Relatii la nr de tel. ☎0733.366.252 mihaela@kemfort.ro

1318. **Lacatus** confectii metalice, urgent, realizeaza mobilier din inox, lucrari de lacatuserie, lucru cu desene tehnice, intelegere desene tehnice de ansamblu si are cunostinte de asamblare diverse instalatii. ☎0752.090.192 daniela.stefan@valmix.ro

1319. **LACATUS CONFECTII METALICE, ZONA FUNDENI, 2.800 L; ☎0735.887.402**

1320. **Lacatus** confectii metalice, sudor, electrician, tamplar, finisor mase plastice, operator print pentru AM International SA, companie din domeniul productiei publicitare ☎0747.085.815 maria.ene@ami.ro

1321. **Lacatus** mecanic pentru statia de sortare Glina. Obligatoriu cunostinte de sudura. Relatii zilnic intre orele 08-17, de luni- vineri; **3.300 L;** ☎0744.324.268 comagrab@yahoo.com

1322. **Lacatus** mecanic pentru debitare Firma de productie incinta Repulica angajam lacatus mecanic pentru debitare proflle din Al, program de 8 ore, un singur schimb. Salariul net oferit este de 1700lei + bonuri de masa (300 lei); ☎021.340.97.49

1323. **Lacatus** mecanic sau muncitor necalificat in domeniul amenajarilor interioare. Experienta in domeniu. Munca necesita pricepere si rabdare. Rugam seriozitate. Tel: ☎031.425.74.94

1324. **Lacatus** mecanic, angajam lacatus sau lacatus prelucrari mecanice. Avantaj permis de conducere; ☎0720.447.777 ommgroupcluj@gmail.com

1325. **Lacatus montator + sudor pentru reclame luminoase Avem de lucru tot anul. Salariul platit la timp.Cautam persoane serioase si muncitoare fara bautura. Suntem localizati in sector 6 zona Dedeman langa tramvai, aproape de metrou. ☎0720.405.060 laureatinvest@gmail.com**

1326. **Lacatus,** firma angajeaza lacatus montator containere, calificare in meseria de lacatuserie; calificare mecanic. Avantaj permis de conducere. ☎0720.447.777 ommgroupcluj@gmail.com

1327. **Lacatus,** mecanic pentru sisteme control-acces, interfoane, usi metalice. Constituie un avantaj experienta ca si conducator auto categoria B in Bucuresti, ☎021.335.84.20/ 0722.307.333 angajari@aba.ro www.abasecurity.ro

1328. **Lacatus,** muncitor necalificat angajam muncitor necalificat / lacatus pentru atelier confectii metalice zona Progresul sector 4 - Jilava. Tichete de masa, transport, ore suplimentare; ☎0723.634.288

1329. **Lacatus,** sudor si muncitori necalificati pentru atelier confectii metalice, locatie atelier sector 1. Asiguram si loc de cazare. ☎0769.157.527 fierareu@gmail.com

1330. **Lacatusi** confectii metalice, atelier confectii metalice angajeaza urgent lacatusi confectii metalice, montatori pentru Bucuresti, sect 1, ☎0761.338.033 fierareu@gmail.com

1331. **Lacatusi** mecanici, 1 schimb Amakron - firma de recrutare, cautam pentru partenerul nostru, companie producatoare de sisteme industriale de incalzire din zona Bucuresti, Lacatusi mecanici, salariu net 2500 lei, 1 schimb **2.500 L;** ☎0268.420.820 ru@amakron.com

1332. **LACATUSI** MONTAJ, ELECTRICIENI, Titan Masini Grele, producator de traditie in industria de masiniÂ–unelte, angajeaza urgent LACATUSI MONTAJ, ELECTRICIENI, LACATUSI CONFECTII METALICE, SUDORI, MUNCITORI NECALIFICATI. ☎021.255.22.83 resurse.umane@itaco.ro

**Angajez**

## STIVUITORIŞTI

**în Bucureşti / fabrică de ţigări, aproape de metrou şi alte mijloace de transport.**

**CONDIŢII FOARTE BUNE DE MUNCĂ**

**021.231.52.00**

# LOCURI DE MUNCĂ


JOBUL IDEAL
pentru tineri intre 17 si 25 ani
Vei avea salariul negociat de tine
Vei face parte dintr-o echipa tanara
Vei socializa cu multi clienti!
0753.964.591
htt CURĂȚAREA PERNELOR
o pernă curată - un somn sănătos


1333. **Lacatusi** si necalificati, 3 lacatusi confectii metalice si un necalificat pentru montaj hale metalice in Bucuresti. Salariu: 12-15 lei/ora. ☎0763.345.281 3dharti@gmail.com

1334. **Lacatusi,** sudor, muncitori confectii metalice Ecohornet SRL, producator centrale termice pe peleti angajeaza lacatusi, sudori, muncitori confectii metalice. Inclusiv din provincie, cazare gratuit. Salariu atractiv, transport, masa de pranz. ☎0740.888.085/ 0740.888.085 president@ecohornet.ro

1335. **Lacatusi,** sudori, muncitori necalificati fabrica de structuri metalice angajeaza cu posibilitatea de calificare la locul de munca. Sector 3 (incinta Faur poarta 4), salariu motivant ☎021.345.26.94 vanzari@structurimetalice.ro

1336. **Legatoreasa** cu experienta pentru coperte tari (legatorie manuala), zona Sebastian, program de lucru luni-vineri 8 ore. Exclus colaborari, anunt valabil doar pentru persoanele cu experienta in legatorie ☎0724.514.572

1337. **Legatorese** fara experienta si/sau minima experienta in domeniu pt. tipografie din Bucuresti. tel. intre orele 10.00- 17.00; ☎0740.025.260

1338. **Livrator** cu experienta, minim 4 ani, pentru restaurant-pizzerie din sector 3, Titan. Permis auto categoria B. Salariu de la 1300 lei la 1500 lei. Rog seriozitate **1.500 L;** ☎0724.370.496/ 0721.993.043

1339. **Livrator** Firma catering cu sediul in sect 5 str. Margeanului, angajeaza sofer livrator cu auto personal. Decont combustibil 10%, masa asigurata, **1.500 L;** ☎0765.489.624

1340. **Livrator** Friends Pub angajeaza livrator cu masina firmei. Program de lucru 2 zile cu 2 libere. Se asigura transportul; ☎0728.197.287/ 0724.955.558 pub.friends@yahoo.com

1341. **Livrator** pentru restaurant pizzerie. Mai multe detalii la nr. de telefon; ☎0736.643.931 comercial.cuptorulculemne@gmail.com

1342. **Livrator cu masina proprie Bucuresti, angajam pentru toate zonele Bucurestiului, se ofera se ofera salariu fix 1162 lei + 5 lei/comanda livrata+tips, la o medie de comenzi de 600 /livrator pe luna, contract de munca, relatii la telefon 1.162 L; ☎0799.831.111 claudia.petre@wisebox.ro**

1343. **Livrator** cu scuter electric nou Comenzi diverse, oferim scuter electric nou, mod de livrare nou, placere in condus, mobilitate electrica, castiguri suplimentare, echipa sustinatoare, clienti generosi, noua distractie a verii 2018, **3.000 L;** ☎0743.040.444

1344. **Livrator** la star kebab, Livrator cu masina proprie sau cu scuterul companiei! Beneficii: salariu 2800 lei cu masina personala, 2300 lei cu scuterul firmei; masa gratuita, transport asigurat. ☎0771.018.684 hr.bucuresti@starkebab.ro

1345. **Livrator** mancare colaboram cu persoane cu masina, scuter, bicicleta sau tricicleta personale pentru livrare mancare in Bucuresti. Castiguri estimate intre 1000-2000 lei pe saptamana; ☎0726.449.876/ 0784.039.818

1346. **Livrator** mancare cu autoturism propriu, doresti sa lucrezi intr-un startup de succes si sa castigi peste 3000 lei pe luna. Daca ai masina, esti serios si doresti sa muncesti, contacteaza-ne. Livram mancare de la restaurante partenere. ☎0752.561.930 tania@caserola.ro

1347. **Livrator** mancare, colaboram cu persoane cu masina, scuter, bicicleta sau tricicleta personale pentru livrare mancare in Bucuresti. Castiguri estimate intre 1000-2000 lei pe saptamana, **2.000 L;** ☎0726.449.876/ 0784.039.818

1348. **Livrator** mancare, colaboram cu persoane cu masina, scuter, bicicleta sau tricicleta personale pentru livrare mancare in Bucuresti. Castiguri estimate intre 1000-2000 lei pe saptamana, **2.000 L;** ☎0726.449.876/ 0784.039.818

1349. **Livrator** mancare, Colaboram cu persoane cu masina, scuter, bicicleta sau tricicleta personale pentru livrare mancare in Bucuresti. Castiguri estimate intre 1000-2000 lei pe saptamana, **2.000 L;** ☎0726.449.876/ 0784.039.818

1350. **Livrator** mancare, colaboram cu persoane cu masina, scuter, bicicleta sau tricicleta personale pentru livrare mancare in Bucuresti. Castiguri estimate intre 1000-2000 lei pe saptamana, **2.000 L;** ☎0726.449.876/ 0784.039.818 coconu.valentin1987@yahoo.com

1351. **Livrator** mancare, colaboram cu persoane cu masina, scuter, bicicleta sau tricicleta personale pentru livrare mancare in Bucuresti. Castiguri estimate intre 1000-2000 lei pe saptamana, **2.000 L;** ☎0726.449.876/ 0784.039.818

1352. **Livrator** mancare, colaboram cu persoane cu masina, scuter, bicicleta sau tricicleta personale pentru livrare mancare in Bucuresti. Castiguri estimate intre 1000-2000 lei pe saptamana, **2.000 L;** ☎0726.449.876/ 0784.039.818

1353. **Livrator** mancare, colaboram cu persoane cu masina, scuter, bicicleta sau tricicleta personale pentru livrare mancare in Bucuresti. Castiguri estimate intre 1000-2000 lei pe saptamana; **2.000 L;** ☎0726.449.876/ 0784.039.818

1354. **Livrator** mancare, colaboram cu persoane cu masina, scuter, bicicleta sau tricicleta personale pentru livrare mancare in Bucuresti. Castiguri estimate intre 1000-2000 Lei pe saptamana; **2.000 L;** ☎0726.449.876/ 0784.039.818

1355. **Livrator** mancare, colaboram cu persoane cu masina, scuter, bicicleta sau tricicleta personale pentru livrare mancare in Bucuresti. Castiguri estimate intre 1000-2000 lei pe saptamana; **2.500 L;** ☎0726.449.876/ 0784.039.818

1356. **Livrator masina personala Companie multinationala angajeaza livrator masina persoanala, pentru locatia cea mai apropiata de casa, se ofera salariu fix 1162 lei + 5 lei/comanda livrata+tips, bani se primesc zilnic, media de comenzi 25-30 comenzi zilnic, 1.162 L; ☎0799.831.111/ 0747.815.440 cariere@wisebox.ro**

1357. **Livrator** ospatar livrator - ospatar pentru cantina in incinta TVR. Program de lucru : L - V 08:00 - 17:00. Atributii: livrarea comenzilor in incinta, sala de mese, participare la programul administrativ; **1.300 L;** ☎0724.039.111/ 0723.793.620 office@bunbun.ro

1358. **Livrator** pe scuter Domino's Berceni cautam livratori pe scuter ! Asiguram masina cand vremea este nefavorabilal; **1.200 L;** ☎0743.664.667 recrutare@dominos-pizza.ro

1359. **Livrator** pe scuter Domino's Victoriei, asiguram masina cand vremea este nefavorabila; **1.200 L;** ☎0743.664.667 recrutare@dominos-pizza.ro

1360. **Livrator** pentru pizzeri in zona Floresca (mall Promenada), distributia se face pe scuter de la firma detalii la tel. ☎0731.034.908 promenada.cuptorulculemne@gmail.com

1361. **Livrator** pizza angajam livrator catering cu auto moto personal, program flexibil, 80 ron/ zi+ 10 L consumul, sectoarele 1 si 6; ☎0785.388.865

1362. **Livrator** pizza, Pizzicato angajeaza livratori cu experienta pe masina / scuter pentru punctele de lucru din Ion Mihalache/ Piata Victoriei, Dorobanti, program 2/2, salariu 1.400 + bonusuri + o masa pe zi; ☎0726.555.686

1363. **Livrator** pizza, Pizzicato angajeaza livratori pe masina/ scuter, salariu 1.400 - 1800 + bonusuri in functie de numarul de comenzi livrate, o masa calda pe zi ☎0726.555.686

1364. **Livrator** si preparator pizza dominos Morarilor Domino's pizza angajeaza livrator pe scuter sipreparator pizza fara experienta la program full time sau parttime; ☎0743.664.667 recrutare@dominos-pizza.ro

1365. **Livrator,** curier pentru a livra plicuri si colete mici pe scuter sau bicicleta in Bucuresti. Oferim scuter/ bicicleta profesionala. Salariu fix, tichete de masa, comision din livrari ☎0745.058.877

1366. **Livratori** Pizzarie restaurant angajeaza livratori cu experienta, cu masina personala. Asiguram program, salariu atractiv, o masa pe zi, benzina se deconteaza zilnic. **1.500 L;** ☎0729.881.660

1367. **Livratori** mancare cu experienta Restaurant zona Tineretului (Palatul Copiilor) angajaza livratori fara antecedente penale pentru livrare mancare si pizza pe vatra. Cerem referinte, cazier. Cunoasterea sectoarelor 3, 4, 5, **1.500 L;** ☎0724.640.000

1368. **Livratori pe scuterul firmei, Wise Box Companie multinationala din domeniul food delivery, plata la curse in fiecare seara, se ofera salariu fix 1162 lei + 4 lei/comanda livrata+tips, cu o medie lunara de 500-600 comenzi. CV la email: ☎0747.815.440/ 0799.831.111 claudia.petre@wisebox.ro**

1369. **Livratori,** restaurant Speed Pizza angajeaza livratori in sectorul 3 zona Dristor, pe masina firmei cu experienta in livrari , carnet de minim 5 ani , program full time in ture; **1.600 L;** ☎0734.989.958 contabilitate@speedpizza.ro

1370. **Loc** de munca plus cazare Oferim loc de munca ca paznic (cu salariu) si cazare (2 camere, bucatarie, baie) cu toate utilitatile (gratis pentru menaj) la o familie serioasa. Locatia se afla la 18 km de Bucuresti; ☎0762.311.312 petcuvictor2010@yahoo.com

1371. **Loc** de munca stabil Ai peste 40 de ani si cauti un loc de munca stabil si bine platit?Castiga mii de $ pe luna (garantat!), doar stand de vorba pe internet! ☎0720.418.000

1372. **Lucraroare** comerciala pentru magazin alimentar mixt situat in strada Margeanului sector 5, salariu 2000 lei (in mana), ☎0761.660.258 cristianmilitaru79mae@gmail.com

1373. **Lucratoare** bucatarie. Firma productie mancare zona Garii Catelu, sector 3, Bucuresti, autobuz 103, 246, angajeaza lucratoare bucatarie. Relatii la tel.: ☎0744.308.832

1374. **Lucrator** comercial, femeie, in cadrul lantului de magazine second hand din Bucuresti, Monda (punct de lucru magazin zona Doamna Ghica). Cerem seriozitate; **1.850 L;** ☎0748.564.000 jobs@monda.ro

1375. **Lucrator** magazin online incaltaminte, zona Fundeni (Langa Dragonul Rosu), domiciliu in zona, program L-V 9:00-17:00, o sambata da, una nu, 9:00 - 14:00, cunostinte minimale de lucru cu calculatoru, **1.700 L;** ☎0799.842.443 fashionmirea@gmail.com

1376. **LUCRATOR** santier contructii. Dezvoltator imobiliar angajeaza muncitori calificati si necalificati pe perioada nedeterminata in zonele Bucuresti, sector 5, oras Bragadiru si Domnesti. ☎0770.172.877/ 0726.088.081

1377. **Lucrator** aprovizionare restaurant/hotel, Hotel Orhideea Residence angajeaz? lucr?tor aprovizionare restaurant/hotel. Pachet salarial atractiv plus alte beneficii. Detalii la telefon sau direct la sediu; ☎0754.593.445 hr@orhideeaspa.ro

1378. **Lucrator** benzinarie GPL caut personal pntru a desfasura activitate intr o statie de livrare produse petroliere, Zona Buftea, Crevedia, Tartasesti si imprejurimi; ☎0722.462.540 marianmuha@yahoo.com

1379. **Lucrator bucatarie interna cu sau fara experienta pentru locatia cea mai apropiata de casa, se ofera pregatire si suport la locul de munca; 1.800 L; ☎0799.831.111/ 0747.815.440**

1380. **Lucrator bucatarie interna cu/fara experienta pentru locatiile din Matei Basarab si Moinesti, se ofera pregatire si suport la locul de munca, salariu de 1.400-2.000 lei net, in functie de experienta, program 8 ore/zi. Relatii la tel. sau mail: 2.000 L; ☎0747.815.440/ 0799.831.111 claudia.petre@wisebox.ro**

1381. **Lucrator bucatarie, ajutor bucatar, bucatarie interna cu livrare la domiciliu angajeaza ajutor bucatar, se asigura pregatire la locul de munca, se asigura contract de munca, salariul in functie de experienta intre 1400-1800 ron net; 1.800 L; ☎0799.831.111 claudia.petre@wisebox.ro**

1382. **Lucrator** comercial Angajam personal in domeniul fashion retail. Program de o zi cu o zi, contract de munca pe perioada nedeterminata, salariu fix plus bonusuri si target din vanzari, ☎0720.496.638 cv@ilikeoutlet.ro


WISE BOX
FOOD DELIVERY
locaţii în toate zonele Bucureştiului,
angajează:
BUCĂTAR, PIZZAR,
AJUTOR BUCĂTAR, CASIER,
OPERATOR CALL CENTER,
LUCRĂTOR BUCĂTĂRIE INTERNĂ
CU/FĂRĂ EXPERIENŢĂ!
Salariu între 1.400-2.000 lei net.
Carte de muncă. Program 8h/zi
Relații la: 0799.831.111
CV la mail: claudia.petre@wisebox.ro


1383. **Lucrator** comercial angajam personal pentru magazin comercial Shop&go zona Sebastian, program full time sau part time. Salariul net este de 1700 ron pentru programul full time.Cerem si oferim seriozitate; **1.700 L;** ☎0767.141.134 pitulice_radu@yahoo.com

1384. **Lucrator** comercial firma decoratiuni interioare, program de lucru 8-17 de luni pana vineri, pauza de masa, salariu atractiv, bonuri de masa, colectiv prietenos. Locatie: Otopeni, Ilfov ; ☎0723.888.989 office@decoratiunigpn.ro

1385. **Lucrator** comercial in magazin de accesorii GSM in Era Park Iasi, salariu atractiv, bonuri de masa, bonusuri din vanzari, conditii de lucru foarte bune. Trimiteti CV la email. ☎ valentin.nicolau@fangsm.ro

1386. **Lucrator** comercial Mega Image Shop&Go angajez lucrator comercial part time si full time; ☎0728.782.095 stolea.carmen@yahoo.com

1387. **Lucrator** comercial pentru magazin Mega Image Shop & Go din Str. Mantuleasa nr. 22, langa Pta Rosetti, Calea Mosilor. Salariu atractiv. Program 8 ore/zi, 5 zile/sapt. Experienta nu este necesara; ☎0730.712.741 ciprian.isopescu@yahoo.com

1388. **Lucrator** comercial pentru magazin Shop & Go (Mega Image) in Otopeni. Salariu atractiv si bonusuri in functie de performante, ☎0722.162.052 roxana.crac@darco.ro

1389. **Lucrator** Comercial pentru magazin specializat de vinuri si distilate, de preferat cu experienta. Va rog, CV, la adresa de mail: **1 €;** ☎0722.222.684 crama@iubescsivinul.ro

1390. **Lucrator** comercial pentru market, aranjare produse in rafturi, zona Colentina si Afumati, program in ture, conditii foarte bune, **1.800 L;** ☎0727.900.690

1391. **Lucrator** comercial Subway Unirii. Angajam lucrator comercial si sef de tura. Program flexibil, bonusuri la 6 luni, cautam persoane serioase, responsabile si cu spirit de echipa, pentru interviu va asteptam in locatie cu un CV, **1.800 L;** ☎0747.339.911 subwayuniriii1@gmail.com www.subway-ro.com

1392. **Lucrator** comercial vanzatoare pentru magazin mixt situat in sector 3(cartierul 23 August), salariu atractiv, contract de munca ☎0726.456.687

1393. **Lucrator comercial (femeie), casier pentru magazin alimentar, 8 h, zona Nerva Traian. Experienta nu este obligatorie, salariu 1.700 L; ☎0722.504.063/ 021.346.17.64**

1394. **Lucrator** comercial / casier pentru magazin alimentar situat in comuna Fundulea, Str. Gh. Sorescu nr.1, Cerinte seriozitate, corectitudine, punctualitate, lucru in echipa; ☎0765.265.651 alexander252@yahoo.com

1395. **Lucrator** comercial / casier pentru magazin alimentar situat in comuna Pantelimon, Str. Tudor Vladimirescu, nr 9. Cerinte seriozitate, corectitudine, lucrul in echipa, experienta pe casa de marcat constituie avantaj; ☎0765.265.651 alexander252@yahoo.com

1396. **Lucrator** comercial Ana Pan, Piata Gemeni, cautam colegi pentru standul de prajituri Ana Pan din Mega Image, Piata Gemeni. Oferim: tichete de masa, bonus din vanzari, traininguri, 21 de zile de concediu/an, ☎0724.322.000 hr@anapan.ro

1397. **Lucrator** comercial angajez la magazin alimentar mixt, situat in strada Margeanului sector 5, salariu 2000 lei (in mana). ☎0761.660.258 cristianmilitaru79mae@gmail.com

1398. **Lucrator** comercial calificat, necalificat pentru depozit materiale de constructii, zona Bucurestii Noi, Laminorului. Conditii avantajoase, contract de munca nelimitat, salariu si bonuri masa; ☎0744.565.759/ 0765.506.187 comaromtrade@yahoo.com

1399. **Lucrator** comercial ciorbarie angajam personal bucatarie si servire - program 8 ore/zi, 5 zile/saptamana, salariu in mana 1500 lei+bonusuri+tips, zona Piata Victoriei; ☎0722.199.248

1400. **Lucrator** comercial cofetarie, Ion Mihalache, cautam colegi pentru standul de prajituri Ana Pan din Mega Image, Ion Mihalache (aproape de metrou Victoriei). Oferim: tichete de masa, bonus din vanzari, traininguri, 21 de zile de concediu/an. ☎0724.322.000 hr@anapan.ro

1401. **Lucrator** comercial cu experienta Angajam personal pentru posturile de casier si lucrator comercial in Shop&Go Mega Image Colentina. Program in ture. Detalii la interviu; **1.700 L;** ☎0767.655.834

1402. **Lucrator comercial cu experienta pentru magazin comert cu amanuntul. Conditii avantajoase; ☎0721.960.319/ 0722.455.754**

1403. **Lucrator** comercial cu sau fara experienta, angajam la atelier copiere chei si operatori calculator, pt. mai multe detalii sunati la nr. de telefon. Salariul se va negocia in urma interviului; ☎0737.609.609 activitate.transport@yahoo.com

1404. **Lucrator** comercial magazin online incaltaminte zona Faur - Republica, nefumator(e), pt. acest post nu sunt necesare studii superioare, cunostinte minimale de lucru cu calculatorul, domiciliul in apropiere. Program 8 ore de l-v, o sambata da una nu. **1.450 L;** ☎0745.386.193 s.fashionhr@yahoo.com

1405. **Lucrator** comercial magazin Shop&Go Mega Image sect. 3. Daca vrei un job unde ai siguranta ca vei fi respectat, te asteptam la noi. Salariul pentru inceput este de 1.600 lei plus bonusuri, **1.800 L;** ☎0722.730.976 adi_excessive@yahoo.com

1406. **Lucrator** comercial magazin Shop&GO Mega Image, in zona Colentina, Obor. Program flexibil, beneficii. Detalii la interviu ☎0767.655.834

1407. **Lucrator** comercial Mall Baneasa/Plaza restaurant cu specifc fast food angajeaza Lucrator Comercial cu program full time pe perioada nedeterminata pentru locatiile din Mall Baneasa/ Plaza. Oferim conditii avantajoase de munca! Te asteptam! ☎0729.015.011

1408. **Lucrator** comercial Militari, Berceni, asigura controlul marfurilor clientilor ce au trecut de casele de marcat, in mod corect si complet. Experienta anterioara pe un post similar (merchandiser, lucrator comercial) reprezinta avantaj; **1.500 L;** ☎0734.300.301 ruxandra.simion@pella.ro

1409. **Lucrator** comercial pentru papetarie, acte auto centru de copiere, acte auto si papetarie angajeaza persoane dornice de un job stabil si de durata. Puncte de lucru in sector 3 si sector 6. ☎0726.225.588/ 0763.225.588 info@oferte-rca.ro

1410. **Lucrator** comercial servire lactate Auchan Titan la vitrina vrac. 8 ore, 5 zile/saptamana. Mie-vin: 13:00-21:00, sa-du: 10:00-18:00, lu-ma: libere. Cerinte: experienta similara! seriozitate, stabilitate. 1.550 venit net, bonus intre 250-550 lei/luna. **1.800 L;** ☎0730.073.940 cristina.radu@flm.ro

1411. **Lucrator** comercial servire lactate la vitrina vrac Cora Alexandriei. 8 ore, 5 zile/saptamana. Mie-vin: 13:00-21:00, sa-du: 10:00-18:00, lu-ma: libere. Cerinte: experienta similara! seriozitate, stabilitate. 1.550 venit net+bonus intre 250-550 lei/luna. **1.800 L;** ☎0730.073.940 cristina.radu@flm.ro

1412. **Lucrator** comercial spalatorie haine, spalatoria de haine Elisse, angajeaza pentru punctul de lucru din Bucuresti, Sector 5, incinta Liberty Center Mall, persoana cu atributii de primire si gestiune a hainelor; **1.800 L;** ☎0723.611.629 spalatoriaelisse@gmail.com

1413. **Lucrator** comercial supermarket 13 Septembrie, vis a vis de Marriott, 1500 Ron, lucru in ture, pe termen lung, echipa foarte simpatica, mediu de lucru placut **1.500 L;** ☎0743.619.141 achiriacc@gmail.com

1414. **Lucrator** comercial tobacco shop. Angajam vanzatori/vanzatoare pentru magazine specializate in vanzarea produselor din tutun si a accesoriilor pentru fumatori. Se ofera salariu fix si comision din vanzari. ☎0722.566.080 office.sepatrade@gmail.com

1415. **Lucrator** comercial zona aeroport Asigura necesarul de marfa la raft prin efectuarea de comenzi adresate depozitului central sau depozitului care raspunde de locatia respectiva. Salariu 2000 ron net+6 ron decont transport zi lucrata. **2.000 L;** ☎0734.300.301 ruxandra.simion@pella.ro

1416. **Lucrator** comercial, angajam muncitor necalificat in magazin alimentar sector 2. Salariul oferit este de 2200 Lei. Pentru mai multe detalii va rugam sa sunati la telefon; ☎0724.545.414

1417. **Lucrator** comercial, angajam pentru Shop&go Mega Image sector 6 Militari. Se lucreaza in doua schimburi. Salariu negociabil, bonus de performanta. Experienta nu este obligatorie **1.800 L;** ☎0726.554.885/ 0722.323.331 claextime@yahoo.ro

1418. **Lucrator** comercial, casier si receptioner marfa pt supermarket in zona Casa Poporului Natiunile Unite. Pentru persoanele din provincie asiguram cazarea. Asiguram si o masa de pranz. ☎0722.134.036 Aiomarket@yahoo.ro

1419. **Lucrator** comercial, casier si receptioner marfa pt. supermarket in zona Casa Poporului Natiunile Unite. Pentru persoanele din provincie asiguram cazarea. Asiguram si o masa de pranz **2.000 L;** ☎0722.134.036 aiomarket@yahoo.ro

1420. **Lucrator** comercial, casier, cu sau fara experienta, pentru magazine Shop&Go cu acces la metrou. Se efectueaza training la locatie, program in 2 schimburi (dimineata si dupaamiaza). Fara limita de varsta. ☎0771.035.631

1421. **Lucrator** comercial, casier, pentru magazine Shop&Go zona metrou Nicolae Grigorescu si Pantelimon/ Ferdinand. Cautam persoane serioase pentru colaborare de lunga durata, dornice de promovare. Experienta nu este obligatorie, ☎0771.035.631

1422. **Lucrator** comercial, casier, pentru magazine Shop&Go. Fara limita de varsta, experienta nu este obligatorie, dar reprezinta un avantaj, forme legale de munca, salariu negociabil, bonusuri, program in 2 schimburi; ☎0771.035.631

1423. **Lucrator** comercial, cautam o persoana activa cu bune abilitati de comunicare verbala si scrisa pentru postul de lucrator comercial, asistent vanzari in zonele Piata Romana si Militari care sa se implice pe termen lung; ☎ office@radarpartycenter.ro

1424. **Lucrator** comercial, femeie, in cadrul celui mai mare lant de magazine second hand din Bucuresti, Monda (punct de lucru zona Salajan, Bd. Theodor Pallady). Cerem seriozitate; **1.850 L;** ☎0748.564.000 jobs@monda.ro

1425. **Lucrator** comercial, femeie, in cadrul celui mai mare lant de magazine second hand din Bucuresti, Monda (zona Constantin Brancoveanu, Alunisului, sector 4). Cerem seriozitate. **1.850 L;** ☎0770.517.847 jobs@monda.ro

1426. **Lucrator** comercial, firma accesorii mobilier, angajeaza baiat pentru depozit in Prelungirea Ghencea nr. 97. Se ofera salariu avantajos. Daca doresti sa faci parte dintr-o echipa tanara, nu ezita sa ne contactezi **2.000 L;** ☎0722.981.954/ 0728.983.609 office_geo2000@yahoo.com

1427. **Lucrator** comercial, ajutor bucatar restaurant Tava cu de toate angajam pentru punctul de lucru din Drumul Taberei. Oferim salariu motivant, o masa pe zi, program 5 zile pe saptamana cu 2 zile libere. ☎0760.398.663 crysty_stanga@yahoo.com

1428. **Lucrator** comercial, casier Shop & Go in zona Baneasa, cartier Greenfield. Experienta nu este obligatorie, **1.700 L;** ☎0742.602.602 s.mantarau@gmail.com

1429. **Lucrator** comercial, cofetarie Militari, cautam colegi pentru cofetaria din Militari Shopping Center. Program in doua schimburi, 8 ore pe zi, 5 zile pe saptamana, bonuri de masa, concediu 21 zile/an ☎0724.322.000 hr@anapan.ro

1430. **Lucrator** comercial, femei, pt. mezeluri Fox. Perioada nedeterminata. Aprovizionare rafturi, servire vitrina asistata in hipermarket-uri Bucuresti. Contactati-ne intre 9-17, de L-V; **1.800 L;** ☎0726.718.768

1431. **Lucrator** comercial, muncitor, pentru depozit engross salariu net 1700 Ron, 300 Ron tichete de masa, program de L-V, 7.30-16.30, contributiile la stat achitate, respectarea concediilor si zilelor libere legale **1.700 L;** ☎0744.312.328/ 0745.155.430 maurana95@yahoo.com

1432. **Lucrator** comercial, vanzator, angajez lucrator comercial (vanzator), magazin 1 minute, zona Baneasa, vis-a-vis de Ikea langa Mega Image, luni-vineri, fiecare weekend liber si s?rb?tori legale libere Â®n schimburi, salariu atractiv, ☎0726.246.744 istefancristian@yahoo.com

1433. **Lucrator** comercial/casier pentru magazin situat in str. Traian nr. 3, sect. 3. Cautam persoane serioase. Experienta nu este obligatorie. Program flexibil. Salariu atractiv; ☎0731.150.050 av.mihaela_tanasescu@yahoo.com

1434. **Lucrator cu/ fara experienta pentru magazin fast-food. Program 8 h, conditii si program de munca excelente, salariu 1.800 L; ☎0732.408.999/ 0724.210.770**

1435. **Lucrator** depozit Angajam baieti pentru depozit in zona oras Pantelimon, program L-V 8-17, salariu 2100 lei, carte de munca, **2.000 L;** ☎0734.663.000 mihai@modelia.ro

1436. **Lucrator** depozit angajam lucrator depozit in cadrul unei importante companii cu produse publicitare din Bucuresti in Incinta Faur, Sector 3. Program lucru L-V in 2 schimburi: 8:30-17:30/ 11:00-20:00. Salariu atractiv; **1.700 L;** ☎0799.762.360 job@passion4work.ro

1437. **Lucrator** depozit depozit situat in sectorul 6, in incinta Apaca (aproape de metrou), cu produse electronice, electrocasnice, IT&C, angajeaza Lucratori depozit. Se lucreaza de luni-vineri, de la 10:00-19:00 (1 h-pauza); ☎0733.949.508 hr@cel.ro

1438. **Lucrator depozit firma de distributie articole mase plastice , angajeaza lucrator depozit. Depozitul este situat in sectorul 1. Domiciliu in Bucuresti, Mogosoaia, Otopeni; ☎0732.777.291/ 0762.222.224 trimarq@trimarq.ro**

1439. **Lucrator** Depozit Industrial Instal SRL selecteaza personal pentru postul de lucrator depozit din Voluntari.Salariu atractiv si bonuri de masa.Tel. 0720.087.451;e-mail:office@industrialinstal.ro" ☎0720.087.451 office@industrialinstal.ro

1440. **Lucrator** depozit pentru firma de distributie materiale de constructii, termice si sanitare. Se cauta persoana dinamica si onesta. Salariu atractiv + bonuri. Se asigura transport in localitatea Bragadiru. **1.500 L;** ☎0740.229.901 office@roplast-instal.ro

1441. **Lucrator** depozit salariu atractiv, bonuri de masa, conditii de lucru foarte bune de luni pana vineri, in Bucuresti zona centrala Timpuri Noi. Trimiteti CV la email. ☎ valentin.nicolau@fangsm.ro

1442. **Lucrator** depozit societate comerciala angajeaza lucrator depozit pentru pregatire comenzi incarcarea/ descarcare, in camion si dube. Avantaj resedinta in Popesti-leordeni sau sector 4 Bucuresti. Contact; ☎0751.055.301 officefastplus@gmail.com

1443. **Lucrator** depozit Chitila, Esti in cautarea unui loc de munca stabil si sigur, depozitul Dona. Logistica angajeaza lucratori in depozit. Asteptam CV-ul tau la adresa: recrutare@farmaciiledona.ro ☎0731.799.557 recrutare@farmaciiledona.ro

1444. **Lucrator** depozit Ciorogarla, pentru depozit farmaceutic situat in Ciorogarla. Se ofera conditii de lucru foarte bune si pachet salarial motivant. Relatii la telefon ☎0725.350.496

Companie confecții textile
angajează PERSONAL
● Masă de croit
● modelier
● mașinistă
● călcător interfazic și final
Pachet salarial motivant, bonuri de masă, decontare transport
Informații la:
0745.256.595
0722.354.306


1445. **Lucrator** depozit cu permis cat. B, ne marim echipa, suntem importatori de parbrize si cautam coleg nou. Cautam o persoana serioasa, detinatoare de permis, pentru depozitul din B-dul Basarabia, nr. 256, zona Faur (Republica) **2.000 L;** ☎0720.258.791 alin9635@gmail.com

1446. **Lucrator** depozit farmaceutic Ciorogarla, oferim conditii de lucru foarte bune si un pachet salarial motivant. Relatii la telefon ☎0725.350.496

1447. **Lucrator** depozit farmaceutic Soseaua Chitilei se ofera conditii de lucru foarte bune si pachet salarial motivant. Relatii la telefon; ☎0725.350.496

1448. **Lucrator** depozit, ne marim echipa, suntem importatori de parbrize si cautam coleg nou. Cautam o persoana serioasa, detinatoare de permis, pentru depozitul din B-dul Basarabia, nr. 256, zona Faur Republica **1.800 L;** ☎0720.258.791 alin9635@gmail.com

1449. **Lucrator** depozit, SC Ion Mos SRL angajeaza lucrator depozit participa la receptia si verificarea marfurilor; participa la asezarea marfii in depozit; Salariul se va stabili la interviu; ☎021.352.22.11 office@ionmos.eu

1450. **Lucrator** depozit, gestionar pentru societate din Bucuresti, Sos. Andronache (Colentina), usi tehnice/ industriale. E Asteptam CV pe e-mail; ☎0740.854.097 personal@hsl.ro

1451. **Lucrator** depozit, picker in sectorul 3 ambalatoare in cadrul unei fabrici din domeniul textilelor/ sectorul 3. Nu este necesara experienta. Program in doua schimburi L-V 8h/zi. salariu 1.300 net + tichete. Detalii la tel. **1.300 L;** ☎0729.800.290

1452. **Lucrator** depozit, picker in sectorul 3 Angajam picker in cadrul unei fabrici din domeniul textilelor in Sectorul 3. Program de lucru L-V 8h/zi. Salariu 1500 net, tichete de masa. Pentru mai multe detalii sunati; ☎0729.800.290

1453. **Lucrator in depozit. Firma distributie materiale instalatii sanitare si termice, angajeaza lucrator pentru depozitul din str. Valea Cascadelor, Bucuresti; ☎0742.151.483/ 0753.100.032**

1454. **Lucrator** masina de cusut si muncitor necalificat Producator de lenjerii de pat , perdele si draperii, angajeaza confectioner masina cusut simpla si muncitori necalificati, pentru diverse operatii tehnologice (ambalat, etichetat). Zona Piata Sudului. ☎0799.780.674 luiza.hend@gmail.com

1455. **Lucrator** sala bingo. Club Bingo Chez Gabi angajeaza lucrator sala bingo, salariu atractiv, bonuri de masa, program flexibil. Va asteptam cu CV-urile zilnic dupa ora 17:00 la sediul firmei din bd. Iuliu Maniu nr. 11 (zona Apaca), ☎ robert.donciu@yahoo.com

1456. **Lucrator** site online. Zona Fundeni magazin online incaltaminte, Fundeni, domiciliu in zona, program l-v 9:00-17:00, o sambata da, una nu program 9:00 - 14:00, cunostinte minimale de lucru cu calculatorul. Salariu pt. inceput 1600 ron **1.700 L;** ☎0799.842.443 fashionmirea@gmail.com

1457. **Lucrator,** atelier productie publicitara angajeaza lucrator calificat pt executii casete luminoase, litere volumetrice, montaje autocolante. Avantaj cunostinte de coreldraw, permis conducere B. Salariu atractiv, ☎0722.233.851 office@decoramagrup.ro

1458. **Lucratori** angajam muncitori pentru ingrijirea plantelor si amenajari gradini. Permis de conducere reprezinta un plus. Programul de lucru este de 10 ore de luni pana vineri. (Include si pauzele) ☎0726.722.950

1459. **LUCRATORI** comerciali/ merchandiseri pt. aprovizionarea si asezarea produselor pe raft in hipermarket-uri, verificarea termenelor de valabilitate. Se ofera contract de munca pe perioada nedeterminata. Experienta nu este necesara. Pentru mai multe detalii suna la tel. sau trimite CV la adresa de e-mail si te vom contacta; ☎0756.054.384 simona.goganau@trademarketing.ro

1460. **Lucratori** bucatarie fara experienta angajam personal fara experienta cu calificare la locul de munca: casier, lucrator bucatarie. Salariul net 1700 lei, ore suplimentare platite integral. Avansare la sef de tura. ☎0730.386.180 s.andronachi@dodopizza.ro

1461. **Lucratori** bucatarie si bucatar, hotel Caro, Barbu Vacarescu 164 A, sector 2, angajeaza bucatar si lucratori bucatarie. Relatii la tel sau CV la mail. ☎021.208.61.21/ 021.208.61.10 hr@carohotel.ro

1462. **Lucratori** comerciai Angajam casieri lucratori comerciali pentru Shop&Go Clinceni, salariu motivant intre 1,400-1,800 lei net in mana, la nevoie se deconteaza si transportul; ☎0748.322.113/ 0761.657.052 andrei.buleandra@yahoo.com

1463. **Lucratori** comerciali pentru supermarket baieti si fete, casieri si vanzatoare raion mezeluri. Oportunitate de dezvoltare profesionala. Amplasat in sector 4. Experienta in retail reprezinta un avantaj **1.800 L;** ☎0725.747.751

1464. **Lucratori** comerciali si agenti de curatenie pentru locatii fixe din zonele Militari, Otopeni si Balotesti. Se ofera: salariu motivant platit la timp, plata orelor suplimentare, bonuri de masa, program flexibil, training gratuit. Relatii la telefon: ☎0751.051.955

1465. **Lucratori comerciali si agenti de curatenie pentru locatii fixe din zonele Militari, Otopeni si Balotesti. Se ofera: salariu motivant platit la timp, plata orelor suplimentare, bonuri de masa, program flexibil, training gratuit. Relatii la telefon: ☎0751.051.955**

1466. **Lucratori** comerciali si manipulanti marfa supermarket angajeaza pentru depozit. Amplasat in Afumati. Salariu net 1800 ron **1.800 L;** ☎0766.737.397

1467. **Lucratori** comerciali, societate angajeaza personal pentru manipulare si sortare deseuri de carton, hartie si plastic. Candidatii ideali trebuie sa fie persoane serioase si de incredere. Str V. Cascadelor, autogara Militari **1.600 L;** ☎0723.670.538

1468. **Lucratori** comerciali, casieri Angajez lucratori comerciali (atributii de casier implicit) pentru magazin Shop & Go in comuna Chiajna. Pentru cei cu experienta in domeniu salariul net este de 1.800 ron; ☎0723.229.787 xandrei_drag@yahoo.com

1469. **Lucratori** depozit, cu posibilitate de crestere a salariului, **2.000 L;** ☎0745.056.407 florin_guster@yahoo.com

1470. **Lucratori** Mega Image Shop&Go Chiajna Angajam lucratori calificati/necalificati Mega Image Shop&Go cu sau fara experienta. Magazinul este in Chiajna. Se lucreaza in ture de 8 h. Atmosfera minunata. Salariul porneste de la 1600 lei. **1.600 L;** ☎0732.752.011 Gabrielaesparza9@yahoo.com

1471. **Lucratori** pentru instalare sisteme de securitate, interfonie, etc pt. firma instalatoare sisteme securitate. Experienta in domeniu constituie un avantaj, dar nu este obligatorie. Rugam cv pe email ☎0774.044.629 dana@systec.ro

1472. **Lucratori** pentru magazin incaltaminte, urgent aganajm vanzatoare in zona IDM Basarab, contract de munca 8 ore, salariu motivant; ☎0756.157.167/ 0745.813.708/ 0784.913.802

1473. **Lucratori** reparatii utilaje cunostinte practice: domeniul electric, mecanic, automatizari; carnet categoria B. Bonus: plata orelor suplimentare, diurna, bonuri de masa, facilitarea trasportului. ☎0745.340.222 cariere@all4meat.ro

1474. **Lucru** depozit, pregatire marfa, operare calculator Obligatoriu: carnet B. Avantaj: cunostinte Word-Excel, zona Republica. Relatii; Lucrator in depozit si operare pe calculator; ☎0770.462.440/ 021.256.26.30

1475. **Macaragiu** pod rulant relatii la telefon. ☎0734.735.067/ 0734.735.066

1476. **Macaragiu** pod rulant Societate producatoare de structuri metalice angajeaza macaragiu pod rulant cu comanda la sol, pentru fabrica din Faur Poarta 4. Detalii la: **1 L;** ☎021.345.26.94 vanzari@structurimetalice.ro

1477. **Macelar** pentru macelarie in piata Minis. Relatii la nr. de telefon ☎0766.480.382

1478. **Macelar** pentru macelarie, salariu atractiv; ☎0760.124.090

1479. **Macelar** restaurant cauta macelar. Pachet salarial atractiv, bonuri de masa, program flexibil; ☎0787.709.154 vivofoodbar@gmail.com

1480. **Macelar,** macelarita part time sau program normal. Macelaria este deschisa de 6 ani, proprietate. **100 L;** ☎0726.808.501

1481. **Macelari,** macelarie situata pe Sos. Andronache nr. 18; ☎0737.123.963

1482. **Magazin Service accesorii GSM zona Dorobanti, angajeaza: casier/receptie. cereri: Bacalaureat, cunostinte minime PC, amabil/a, punctualitate. Program l-v, 9 ore, s - 4 ore. ☎0767.311.763**

1483. **Magazinul** Selgros Berceni recruteaza personal: adjunct sef raion legume-fructe; lucrator comercial peste, legume-fructe; casieri; functionar informatii clienti. Trimiteti CV-ul la email sau direct la sediul magazinului (Informatii Clienti), Selgros Berceni, str. Turnu Magurele nr. 92-108, sector 4, Bucuresti; ☎ 145_SK@selgros.ro

1484. **Magazioner,** secretara, ajutor bucatar, spalator vase. Vrem sa ne marim echipa. Vino printre noi, firma de 20 de ani pe piata. Zona Iancului. Rugam seriozitate; ☎0731.317.381/ 0735.213.403

1485. **Maistru** electrician,. dezvoltator imobiliar / constructor angajeza maistru electrician pentru coordonare instalatii electrice. Trimite-ti cv-ul pe tehnic@globalcityresidence.ro ☎0786.700.902

1486. **Manager** pentru SC Need Tour Holidays SRL. CV la email; ☎ mihaela.craciun@needtour.ro


Global Transport and Logistics
DSV angajează pentru depozitele din Militari:
LUCRĂTOR DEPOZIT, GESTIONAR şi STIVUITORIST
Oferim:
- Salariu atractiv şi bonuri de masă
- Ore suplimentare plătite
- Contract de muncă pe durată nedeterminată
- Program de lucru 8 ore de luni până vineri în două schimburi
- Transport asigurat de la staţia de metrou Păcii, Bucureşti şi din judeţele Ilfov, Giurgiu, Teleorman
Puteţi depune CV-ul la: dan.ion@ro.dsv.com
Relaţii suplimentare la telefon: 021.431.31.10 sau 0752.028.465



SC IPROEX ENERGY MANAGEMENT angajează:
ŞOFER CATEGORIA B, C, E
(se acceptă şi pensionari cu drept de muncă)
OPERATOR UTILAJ BOBCAT MODEL 863
INSTALATORI TERMO-SANITARI - GAZE - cu contract de muncă
Oferim salariu atractiv, bonuri de masă.
Se cere experienţă şi seriozitate.
CV la adresa de e-mail office@iproexem.ro sau la tel. 0730.59.19.39

# LOCURI DE MUNCĂ

**RIGIPSARI** 120-140 lei/zi

**ZUGRAVI** 120-140 lei/zi

**AJUTOR RIGIPSAR**
90 - 100 lei/zi

**Contract de muncă 8 ore, cazare gratuită pentru cei din provincie. Colaborăm şi cu echipe**

**0733.981.422/ 0765.449.077**

1487. **Manager** de proiect, cautam manager de proiect, cu experienta, pentru un complex rezidential de blocuri; ☎0728.700.329 andreea.fundeneanu@ambasador-events.ro

1488. **Manager** restaurant evenimente cu experienta catering, evenimente, contract de munca, comision evenimente, salariu de la 3000 lei. ☎0765.614.724

1489. **Manager** si lucratori magazin alimentar Angajam manager/ sef unitate si lucratori magazin alimentar in zona Vitan, cu suprafata de 70 mp, autoservire, 8 h/zi, un liber /sapt, doua schimburi. ☎0737.623.624

1490. **Manager** vanzari imobiliare 3000-6000 ron, suntem un brand nou in vanzari imobiliare. www.proimo.ro/cariera. Suntem dedicati si pasionati de ceea ce facem si ne dorim sa atingem mari orizonturi in imobiliare, mail: **3.000 L;** ☎079917777 office@proimo.ro

1491. **Manechiurista pentru vad vechi, salariu-procent; ☎0764.692.929**

1492. **Manichiurista** cu experienta pt. salon infrumusetare situat pe Campia Libertatii, parc IOR sector 3. Rog seriozitate; ☎0768.011.494 salonbeautyplay@gmail.com

1493. **Manichiurista** cu minima experienta in salon de 4 ani , manichiura clasica, persoana tanara cu aptitudini bune de comunicare cu clien?ii . Salon zona Dorobanti . ☎0765.648.443

1494. **Manichiurista** pachet salarial atragator peste 2000 ron format din parte fixa, bonus de performanta, bonus de fidelitate, carte de munca, alte beneficii, program flexibil, training gratuit, clientela selecta formata. **2.000 L;** ☎0786.723.493 angajari@saloanelemagic.ro

1495. **Manichiurista** pentru salon in sector 4; ☎0735.844.100/ 0761.680.047

1496. **Manichiurista** pentru salon Mihalache, salariu 1900 fix garantat, contract pe 8 h, produsele din partea salonului, clienti stabili, colectiv tanar si placut; **1.900 L;** ☎0720.996.748 elena.andreea.d@gmail.com

1497. **Manichiurista** Salon Persempre, situat pe bvd Ion mihalache, angajeaza manichiurista, pentru mai multe detalii va asteptam la un interviu. **1 L;** ☎0730.828.792

1498. **Manichiurista** tanara, cu aspect fizic placut, cu minimum 2 ani de experienta, aptitudini suplimentare UF, construc?ii gel si oja semipermanenta. **1.500 L;** ☎0745.775.511 marius33_2004@yahoo.com

1499. **Manichiurista** - tehnician. Angajez manichiurista - tehnician unghii false, cu experienta oferim C.M.+ procent 50%, sector 4. www.salonhema.ro; ☎0766.663.406

1500. **Manichiurista** / Pedichiurista sector 5 Nesatisfacand numarul mare de cerinte dorim sa ne marim echipa. Salonul are 11 ani vechime iar ambientul este foarte placut si prietenos avand o clientela formata. Salariu peste asteptari! **1 L;** ☎0723.195.467

1501. **Manichiurista** colaborare Salon Beauty cauta colaborare manichiurista clasic, fals cu experienta si portofoliu clienti, in zona mall Vitan, procent 50%. Varianta si salariu. ☎0764.549.227 anita.denis@yahoo.com

1502. **Manichiurista** cu experienta mani pedi clasice, semi, gel pentru Salon Colour Beauty One cu vechime de 7 ani si cu vad format, in zona Pasaj Obor. Program o zi cu o zi duminica libera ☎0728.492.173/ 0728.492.173 ene.gaby@yahoo.com

1503. **Manichiurista** cu experienta si in unghii false, salariu 2500 lei+920 lei carte de munca platita pe 8 ore, salon de 13 ani, program 1 zi da 1 nu, 1 weekend da 1 nu, zona metrou Gorjului, detalii la tel. **2.500 L;** ☎0724.357.422

1504. **Manichiurista** pedichiurista cu experienta, pt salon in Drumul Taberei, vad format, conditii avantajoase, salariu fix+ carte de munca platita. ☎0722.609.552

1505. **Manichiurista** si coafeza Salon din Blv. Lacul Tei angajeaza coafeza si manichiurista cu experienta si dorinta de dezvoltare. Oferim salariu fix, procent si conditii de lucru deosebite. Cautam si oferim seriozitate si stabilitate; ☎0730.999.689 office@veronique.ro www.veronique.ro

1506. **Manichiurista** si cosmeticiana cu experienta in domeniu si aspect fizic placut. Salon cu vad format zona Prosper sector 5; ☎0722.460.733

1507. **Manichiurista** si cosmeticiana, salon One situat in Frumusani, jud Calarasi angajeaza pe postul de manichiurista si cosmeticiana. Oferim salariu fix + comision si carte de munca cu 8 ore ☎0766.345.279 Ely_190688@yahoo.com

1508. **Manichiurista,** salon Bella Ragazza din Drumul Taberei angajeaza manichiurista program o zi cu o zi, salariu motivant, alte beneficii, experienta minima 2 ani. Contact. ☎0786.859.401/ 0768.004.141 diana.nedelus@yahoo.com

1509. **Manichiurista,** Vrei sa devii manichiurista? Te pregatim gratuit timp de 30 de zile, chiar daca nu ai diploma, apoi iti oferim angajare intr-unul din saloanele noastre. Ne dorim sa oferim o sansa reala persoanelor pasionate de manichiura. ☎0720.996.748 elena.andreea.d@gmail.com

1510. **Manichiurista,** Zona Titan, cautam manichiurista ce isi doreste un loc de munca stabil unde poate obtine venituri substantiale. De 6 ani in Romania, carte de munca la 8h, salariu fix sau comision, clientela formata; ☎0762.602.760

1511. **Manichiurista,** pedichiurista pentru salon central vis-a-vis hotel Marriott, Anastasia Beauty Center ☎0726.815.031 anastasiabucuresti@yahoo.com

1512. **Manichiurista,** pedichiurista sector 6 Salon Look, sector 6, zona Lujerului este in cautare de personal pentru postul de manichiura/ pedichiura ☎0748.157.579 cute_alynutzza@yahoo.com

1513. **Manichiurista,** pedichiurista, cu experienta pt. salon in Drumul Taberei, cu vad format, conditii avantajoase, salariu fix, carte de munca platita ☎0722.609.552

1514. **Manichiurista,** tehnician unghii pentru salon Bd. Unirii; ☎0747.617.783

1515. **Manichiurista.** Salon zona Dorobanti, cauta manichiurista cu experienta minim de 4 ani (manichiura clasica), persoana cu aspect placut. Salariu 1500 Ron + CM, ☎0765.648.443

1516. **Manichiursta** si frizer, frizerita, cu experienta pentru salonul Pupaza din Tei din zona Teiul Doamnei Colentina Tei. Salon cu vad comercial format, conditii salariale avantajoase ☎0723.270.298/ 0720.711.008

1517. **Manipulant** cu permis categoria B, care sa ridice marfa din depozit si sa o duca in magazin, in functie de comenzi. Depozitul se afla la aprox. 10 minute de condus fata de magazin. ☎0733.949.508 hr@domo.ro

1518. **Manipulant** pentru depozit de echipamente electrice.Se apreciaza experienta in domeniu se ofera conditii salariale avantajoase,prime performanta. Va asteptam pentru interviu la sediul nostru de Lu-Mi intre 10-15; **1.750 L;** ☎021.301.96.00 resurse.umane@comtec-int.ro

1519. **Manipulant** pentru o importanta companie de produse din polistiren din Bucuresti. Locatie: Bv. Iuliu Maniu, langa scoala auto. Program lucru: L-V in 2 schimburi: 8:00-16:00/ 10:00-18:30, **1.650 L;** ☎0799.762.360 job@passion4work.ro

1520. **Manipulant** bagaje, personal pentru incarcare, descarcare bagaje Aeroport Otopeni. Salariu 1400 net (de inceput), bonuri de masa (300 lei) si 300 lei sub forma de bonuri combustibil, **2.000 L;** ☎0756.042.232 george.ionita@handling.ro

1521. **Manipulant** cu permis categoria D, personal pentru deservire pe aeroportul Otopeni. Salariul de inceput 1600 net, 300 lei bonuri combustibil, bonuri de masa (300 lei). Program in ture de la 5.00 am si de la 10.00 am; **2.100 L;** ☎0756.042.232 george.ionita@handling.ro

1522. **Manipulant depozit cabluri, sector 3. program 8,00-16,30, bonuri de masa plus salariu net 1.500 L; ☎0720.533.200**

1523. **Manipulant** depozit in Jilava, un loc de munca stabil, se asigura transport din Bucuresti. Detalii la telefon ☎0749.151.506 toni@sterachemicals.ro

1524. **Manipulant** firma distributie Venit 2000 ron. Firma distibutie materiale de constructii, angajeaza manipulant marfa pentru depozit, in zona orasului Pantelimon. Echipa tanara, dinamica, salariul atractiv program Luni-Vineri, **2.000 L;** ☎0731.015.774 office@sci-distribution.ro

1525. **Manipulant** marfa fara experienta pentru societate comerciala, zona Aparatori - IMGB; ☎0728.914.515

1526. **Manipulant** marfa pentru restaurantul Nor, preluarea marfurilor, verificarea, cantarirea, transportul acestora in magazie si aranjarea in raft, efectuare plati. Program L-V 9-18. Cladirea SkyTower ☎0731.322.472 resurse.umane@stadio.ro

1527. **Manipulant** marfa Topk Utilaje Alimentare angajeaza manipulant marfa pentru depozit Pantelimon - Ilfov. L-V 9-18, s 9-13. Carte de munca. Detalii telefonic; ☎0770.361.755 office@topk.ro

1528. **Manipulant** marfa zona Pantelimon pentru depozit en gros in Bucuresti, activitati de incarcare-descarcare. Program de L-V 08:00-16:00,S-14.00. Contract de munca pe perioada nedeterminata, **1.800 L;** ☎0729.003.844 mihaelaf.florea@yahoo.com

1529. **Manipulant** marfa cu permis categ.B se cauta om cu experienta care sa ajute la manipularea unor marfuri perisabile in incinta fabricii din Iride Park Pipera (metrou Pipera). Program 8 ore zi (7:30-16 00) de duminica pana joi cu 2 libere; **1.700 L;** ☎0729.699.825

1530. **Manipulant** marfa depozit asezarea bax-urilor pe paleti pentru vanzare. Beneficii: bonuri de masa, posibilitati de avansare in cadrul companiei. ☎0723.217.770/ 0751.250.245 sigmaprest_logistics@yahoo.com

Angajăm **MONTATORI** cu experienţă pentru

**UŞI DE INTERIOR ŞI UŞI METALICE**

Se oferă: contract de muncă, salariul 3.800 lei

**Tel: 0727.549.224**

1531. **Manipulant** marfa depozit, necalificat, angajam pe perioada nedeterminata barbati sau femei pentru incarcare, descarcare, aranjare marfa depozit Voluntari. Program luni-vineri, 08:00-17:00. Se acorda toate zilele libere legale ☎0746.240.220 onofreiadrian@senic.ro

1532. **Manipulant** marfa Hotel Rin Central angajam manipulant marfa harnic, serios, cu studii medii. Participa la activitatile de incarcare/ descarcare/ aranjare marfa in spatiile special alocate. Program de lucru: luni-vineri (program 8 ore/zi) ☎0720.777.752 resurseumane@rinhotels.ro

1533. **Manipulant** marfa Jilava, pentru Stericycle, urgent. Oferim salariu motivant si intotdeauna la zi, contract perioada nedeterminata, bonusuri periodice, bonuri de masa. Pentru mai multe detalii sunati **1.400 L;** ☎0757.088.583

1534. **Manipulant** marfa Otopeni angajam persoana serioasa, stabila si dornica sa invete. Program 2 zile se lucreaza cu 2 zile libere. Salariul motivant +bonuri de masa. Se asigura transportul. Relatii la . Locatia Otopeni; ☎0751.309.890 sergiu.cojocariu@trentapizza.ro

1535. **Manipulant** marfa, muncitori necalificati pentru postul de manipulant profile polistiren. Contract de munca, program 8 ore, 08-16:30, 1400 lei, bonuri de masa, asigurare clinica privata, bonus pentru calitate **1.600 L;** ☎0744.770.946

1536. **Manipulant marfa, zona Faur, sunati L-V: 10-15; ☎021.256.08.80**

1537. **Manipulant** marfa, casier si consilier vanzare pentru raioanele: materiale de constructii, sanitare, unelte, gradina, bucatarii si vopsea. Leroy Merlin Chitila cauta colegi, te asteptam in echipa noastra, ☎0758.095.784/ 0753.103.136

1538. **Manipulant** marfa, depozit lactate Angajam urgent manipulanti marfa. Se ofera salariu 1.500 lei net (in mana), bonuri 200 lei, transport asigurat. Program: L-V, 8 h/zi. Cerinte minim 8 clase. Locatie: Afumati. Sunati la nr., **1.500 L;** ☎0733.409.308

1539. **Manipulant** marfa, stivuitorist, societate comerciala angajeaza manipulant marfa de preferat cu atestat de stivuitorist. Salariu motivant 2250 - 2500 ron net. Sediu situat intre Tunari si Otopeni pe Soseaua de Centura; ☎0746.052.053 mehmet@wallpoint.ro

1540. **Manipulant** marfuri depozit firma de detergenti lichizi din sector 2, angajeaza lucratori depozit (barbati) pentru pregatire comenzi, incarcare/descarcare marfuri. Detalii la tel: ☎0745.144.033/ 021.255.00.23

1552. **Maseuza,** Centru slabire, epilare definitiva, cosmetica angajeaza maseuza, cosmeticiana, terapeut cu sau fara experienta. Rugam maxima seriozitate, relatii la tel. ☎0723.997.163

1553. **Maseuze** cu sau fara experienta angajaza salon masaj erotic de lux din Bucuresti, zona centrala - Piata Unirii, contract de munca, salariu motivant, bonusuri, echipa tÂÄn?ra, oferim cursuri de specializare, **2.000 €;** ☎0758.063.750/ 0748.021.660 Contact@vip-obsesaion.ro

1554. **Maseuze,** cele mai bune comisioane La Mon Amour Massage. Esti tanara, frumoasa, senzuala, lipsita de prejudecati si in cautarea unui venit consistent? Te invitam sa te alaturi echipei noastra de elita, cu 10 ani de experienta! Mon Amour Massage, cel mai important furnizor de servicii de masaj erotic de lux din Bucuresti, este mereu in cautare de noi talente care sa se alature echipei noastre de maseuze de elita. **3.000 €;** ☎0732.889.966/ 021.316.88.38 manager@monamour-masaj.ro

1555. **masinist** pe fadroma, bobcat, motostivuitor cautam personal cu experienta pe Fadroma, pentru fabrica in Militari. Salariu incepe de la 2000 lei net, bonusuri, bonuri de masa, decont de transport, prima de Paste si Craciun. Contact. ☎0770.274.055/ 0770.153.166

1556. **Masinist terasamente, mecanic reparatii auto, mecanic reparatii utilaje, electromecanic, sudor pentru societate constructii. Cerinte: experienta similara; ☎0731.160.273**

1557. **Masinist** terasamente, mecanici reparatii, mecanic auto, mecanic utilaje, electromecanic, macaragiu pt. societate de constructii; ☎0731.160.273

1558. **Masinista** croitorie dama liniara si calcat pentru realizare rochii pe comanda, carte de munca, 8 ore pe zi de luni pana vineri, zona Piata Sudului. **2.200 L;** ☎0727.310.010

1559. **MECANIC** masini si utilaje pentru productie, firma Zarea. Interviuri zilnic orele 13-15 la sediul din B-dul Bucurestii Noi 176, sector 1, transport: metroul Parc Bazilescu si autobuz 697, 112; ☎021.667.00.20 office@zarea.ro www.zarea.ro

1560. **Mecanic** auto angajez mecanic auto cu experienta si ucenic mecanic, locatie Corbeanca, ☎0799.968.298 silvia@ilriparauto.ro

1561. **Mecanic** auto cu experienta pentru service auto. Serviceul este in zona Colentina. Program lucru luni-vineri, 08:00 la 16:30. ☎0752.218.411 dacia1108@yahoo.com

1576. **Mecanic** de intretinere si reparatii pentru reparare si mentinere utilaje de constructii. Salariu 2000 Ron. Conditii de cazare ☎0730.712.602 office@real4you.ro

1577. **Mecanic** intretinere pentru statia de sortare Glina. Obligatoriu cunostinte de sudura. Relatii zilnic intre orele 08-17, de luni- vineri, **3.300 L;** ☎0744.324.268 comagrab@yahoo.com

1578. **Mecanic si electrician auto. Mecanic si electrician auto cu minima experienta pentru dealer auto, zona Vitan. ☎0742.262.532**

1579. **Mecanic** utilaj, instalatori Societate cu profil instalatii pentru constructii, angajaza mecanic buldoexcavator, instalatori, sudori. Se asigura salariu motivant, transport, diurna. ☎0746.168.270/ 0746.168.276 dan@rnbconstruct.ro

1580. **Mecanic** utilaje, drujbe, motosape, Mecanic motosape, drujbe, motocoase. Salariul intre 2000 si 2500, pentru provincie oferim cazare sau bani pt. transport, **2.500 L;** ☎0731.438.064 bogdan-coban@gmail.com

1581. **Mecanic,** ajutor mecanic, electromecanic pentru utilaje de ridicat (stivuitoare, transpaleti).SC Mecano Valmar SRL; **3.500 L;** ☎0784.293.112 vanzari@mecanovalmar.ro

1582. **Mecanici** auto cu experienta, salariu atractiv 2500- 4000, sector 3, conditii avantajoase, **4.000 L;** ☎0726.215.246 autototal.complet@gmail.com

1583. **Mecanici** auto si ucenici mecanici pentru societate service auto, cu sediul in Bucuresti sector 2 ☎0730.444.450 hr@cdy.ro

1584. **Mecanici** auto, societate comerciala din Bucuresti angajeaza mecanici auto cu experienta in special pentru Mercedes Sprinter. Oferim salariu atractiv si pt doritori putem asigura cazare; ☎0730.777.757 office@c-i.ro

1585. **Mecanici** de utilaj si muncitori apa-canal, firma constructii in Bucuresti angajeaza mecanici de utilaj si muncitori calificati-necalificati apa-canal, cu acte in regula. Oferim cazare in caminul societatii. Program de zi luni-vineri; **2.500 L;** ☎0731.026.381

1586. **Mecanici** intretinere reparatii utilaje industrie alimentara pentru societate comerciala cu sediul in sector 6. Programari interviuri: ☎0732.672.654

**RESTAURANT "LA SANDU" DIN COMUNA AFUMAȚI, ILFOV**

*angajează personal calificat și necalificat pentru posturile de:*

**BUCĂTAR, OSPĂTAR, GRATARAGIU, OM DE SERVICIU**

**TEL: 0724.511.762**

1602. **Menajera** birouri zona Stefan cel Mare Program luni - vineri 06:00 14:30 **1.500 L;** ☎0745.526.682

1603. **Menajera** cu experienta, 8 ore/zi, **2.000 L;** ☎0726.637.102

1604. **Menajera** cu experienta, firma de curatenie angajeaza in zona Aurel Vlaicu pentru intretinere spatii de birouri, 8 ore/zi, salariu 1400 net + tichete. Relatii la telefon ☎0786.461.231

1605. **Menajera** Grecia, Skiatos cautam doamna serioasa pentru menaj in Grecia (Skiatos) pe o perioada de 2 luni (iulie/august 2018). Se asigura transport, cazare, salariu in euro.Recomandari anterioare sunt necesare. ☎0736.617.442 laura.neculae@gmail.com

1606. **Menajera** in Dobroesti, Pantelimon, Fundeni, Familie cautam o doamna serioasa pt menaj si treburile casnice calcat, spalat si curatenie - 30-50 ani. Programul este Luni - Vineri: 09:00 - 18:00 sau interna (camera ei) - carte munca **1.600 L;** ☎0725.007.007 leonard.fleican@gmail.com

1607. **Menajera** interna cu experienta, 2.500-3.000 lei; ☎0726.637.102

1608. **Menajera** interna pentru vila Snagov. Cerinte: curatenia zilnica in imobil, spalat, calcat, salariu atractiv **2.500 L;** ☎031.630.36.19 Carmen@mail7g.com

1609. **Menajera interna, fara obligatii, ap. 2 camere, barbat singur, salariul se va discuta la interviu; ☎0764.343.500**

1610. **Menajera** pentru scoala privata Pipera program: 8 ore/zi (06:30-15:00/11:30-20:00) de luni pana vineri, oferta deosebita. contract de munca. Suna pentru programare interviu sau trimite CV. 2000 lei. **2.000 L;** ☎0735.179.929/ 021.223.23.59 office@profiles.ro

1611. **Menajera** urgent Menajera zona Romana la vila p+2 nivele, spalat calcat, si gatit f rar mancare romaneasca, se ofera Cm, salariu discutabil la fata locului salariu. Program L-V 7-15, in timpul zilei nu este nimeni acasa, **2.000 L;** ☎0724.047.365

1612. **Menajera,** 8 ore/zi, Unirii, **2.400 L;** ☎021.310.74.03

1613. **Menajera,** angajam personal curatenie. Rel la tel., CV la mail. ☎021.326.55.96 fmmedident@hotmail.com

1614. **Menajera,** urgent angajam menajera pentru locatia noastra din sectorul 6. Program de lucru l-v 9:00 - 18:00. Contract pe perioada nedeterminata. Contact Cornel. **1 L;** ☎0756.260.964 m.corneliu@yahoo.com

1615. **Menajera,** camerista, pentru hotel 4 stele zona Baneasa, Phoenicia Grand Hotel. Salariu intre 1.600-2.000 Lei. Detalii la tel. **2.000 L;** ☎0752.161.391 office@phoenicia.ro

1616. **Menajera,** femeie de serviciu, angajam pentru hotel restaurant si firma IT in zona Militari. Masa pranz inclusa, lucru in ture, carte de munca **1.500 L;** ☎0723.638.721 claudiu@qsp.ro

1617. **Menajera,** ingrijitoare batrani intern si extern agentie angajeaza menajera Pipera de la 9 la 19 salariul 3000 lei. Ingrijitoare batrani regim intern salariul 2000, cazare, toate mesele 4 zile libere pe luna. Menajera cu ziua 150 pe zi. Relatii 9/17 **2.000 L;** ☎0727.760.960 anidaroti@yahoo.com

1618. **Menajera,** sector 3, 2500 lei, cu experienta, serioasa, de incredere, odonata, pentru curatenia apartament, familie 3 membrii. Program 8 h/zi, l-v, salariu 2500 lei+carte de munca. Alte oferte pe www.selectfamily.ro **2.500 L;** ☎0787.883.789/ 0735.277.484 contact@selectfamily.ro

1619. **Menajera,** zona Unirii, cautam menajera pentru apartament 3 camere ( menaj si calcat). 1-2 zile/saptamana. Salariul: 170 lei/zi **170 L;** ☎0726.256.070/ 021.310.74.03

1620. **Menajera**/ femeie de curatenie angajez menajera program 8 ore, sambata inclusa, la casa in Mogosoaia ( jud.Ilfov). Salariu fix foarte avantajos, conditii de munca superioare. Poate sa doarma la locatie; ☎0722.363.120 Arrtbodyesthetic@gmail.com

1621. **Menajere** Atena, Londra, cautam pentru familie de romani stabiliti in strainatate, 2 menajere cu experienta, active, organizate, nefumatoare. Se asigura transport, masa, cazare. Salariu 1000 euro, negociabil. www.selectfamily.ro **1.000 €;** ☎0787.883.789/ 0735.277.484 contact@selectfamily.ro

1622. **Meneger** marketing restaurant. Restaurant angajeaza Manager marketing salariu atractiv. ☎0723.114.488

1623. **Mentenanta** experienta in intretinerea cladirilor (amenajari interioare, constructii, domeniul electric, termicPersoana serioasa, cu simt de raspundere, echilibrata, motivata in atingerea obiectivelor. **2.000 L;** ☎0726.937.717 office@bucuraccommodation.ro

1624. **Mercantizori,** salarii 1.600 - 2.000, cautam merchandiser pentru magazinele din sector 5 sau 6, zona Rahova sau Sebastian, nu este nevoie de experienta. Salariu motivant. Contract perioada nedeterminata; Salariu motivant intre 1600-2000 ☎0725.657.774

1625. **Merchandiser** in cadrul unei cunoscute firme specializate in distribuire de produse de ingrijire personala din Bucuresti. Locatie: Sector 6, Valea Cascadelor.Program: L-V. Nu necesita experienta in domeniu **1.500 L;** ☎0720.534.815 ionut.dragoi@passion4work.ro

1626. **Merchandiser,** lucrator comercial, cautam merchandiseri, cu sau fara experienta, pentru magazinele de tip supermarket/ hypermarket din Bucuresti. Salariu atractiv, bonusuri in functie de performante, contract de munca, decont transport ☎0738.749.694 denisa.mihai08@gmail.com

1627. **MERCHENDISERI** pentru firma Zarea la depart. vanzari pentru mercantizarea produselor in supermarket. Trimiteti CV pe adresa de mail si vei fi contactat pentru interviu. Te asteptam sa ni te alaturi; ☎021.667.00.20 office@zarea.ro www.zarea.ro

1628. **Meseriasi** in constructii, echipa muncitor cautam echipe sau meseriasi pentru lucrari de strcutura si de finisaje interioare si exterioarerugam si oferim seriozitate. Oferim cazare pentru cei din provincie. Rugam si oferim seriozitate; ☎0723.066.619 razvangradinaru92@gmail.com

1629. **Meseriasi** pentru constructii / oferim cazare, lacatusi, sudori, cu experienta in executie si montaj garduri/ porti/ balustrade. Energici, competenti, disciplinati, seriosi. Salariu 3500 lei. Zona Berceni IMGB; Program L- V 8-16:30; **3.500 L;** ☎0744.516.921

1630. **Meseriasi** pentru finisaje interioare si montaje Firma de constructii, amenajari interioare si montaj tamplarie PVC, angajam pe perioada nedeterminata meseriasi cu experienta, pentru lucrari de amenajari interioare, montaj tamplarie, salariu atractiv; ☎0720.777.700 eduard_dn@yahoo.com

1631. **Meseriasi** si necalificati in constructii (dulgheri, fierari, zidari, finisori, si altii). Salariu atractiv, oferim cazare, angajare perioada nedeterminata, seriozitate, Mogosoaia **4.000 L;** ☎0784.702.261/ 0723.066.619 razvangradinaru92@gmail.com

1632. **Metaloglobus** angajam muncitori necalificati, intretinere cladiri. Relatii la tel.; ☎0723.181.551 metaloglobus337@gmail.com

1633. **Metropolitan Residence angajam agenti imobiliari cu experienta. Cerinte: Abilitati operare PC, orientare catre client, orientare catre rezultate, abilitatea de a lucra in echipa. Abilitati de comunicare, negociere, vanzare, organizare. CV la mail: ☎ gabriela@metropolitanresidence.ro**

1634. **Metropolitan** Residence dezvoltator imobiliar cauta pentru santier constructii frirme de faiantari, lavabil si glet urgent. Conditii avantajoase; ☎ gabriela@metropolitanresidence.ro

1635. **Militari** angajam fara experienta pentru pizzerie angajam personal fara experienta Salariu 1700 ron in prima luna in mana, ore suplimentare platite integral, o masa pe zi, decontare transport in tura de noapte. Posibilitate de avansare, 2100 ron. **1.700 L;** ☎+40722455756 cirlanstela@gmail.com

1636. **Militari,** Piata Veteranilor, angajam personal feminin sala de jocuri, bar-terasa 24/48, ☎0785.543.255

1637. **MissGrey** angajeaza confectioner, croitoreasa Miss Grey.ro angajeaza confectioner/croitoreasa pentru realizare articole textile de dama (rochii)Program de lucru de luni pana vineri 7-15:30, carte de munca. Asteptam CV pe contact@missgrey.ro **1.600 L;** ☎ office.greyshop@gmail.com

1638. **Modelatoare** covrigi, Patiseria Tismana, zona Colentina- Fundeni, angajeaza modelatoare covrigi. Program lucru: Luni-Vineri 06.00-16.30, Sam. si Dum. liber. Salariu: 2.500 lei. Relatii tel; **2.500 L;** ☎0734.378.436

1639. **Modelatoare** cu experienta pentru covrigarie. Str. Batistei nr. 20, sector 2, program L-V. S-D inchis. Salariu in functie de experienta; ☎0768.153.798/ 0768.565.117

1640. **Modelator** covrigarie/ patiserie angajez modelator covrigarie cu experienta in domeniu, zona Piata Gorjului, Bucuresti. Salariu incepand de la 1600 lei. Tel. **1.700 L;** ☎0769.850.770

1641. **Modelator,** ajutor brutar, cocator brutarie angajeaza modelator, cocator cu/fara experienta in domeniul panificatiei. Salariu atractiv, oferim cazare gratis, conditii de munca foarte flexibile, asigurarile de sanatate la zi. ☎0766.623.143/ 0723.500.709

1642. **Modelator,** vanzator. Covrigaria Petru angajeaza modelatoare covrigi si vanzatoare cu sau fara experienta pentru punctul de lucru din Bucuresti-Timpuri Noi, si/sau sezonier in Costinesti, salariu atractiv; **1.500 L;** ☎0768.199.199 office.springleader@gmail.com

**DUNAPACK RAMBOX, unul dintre cei mai mari producători de ambalaje de carton din România, deschide o nouă fabrică în Bolintin Deal.**

**ANGAJĂM PERSONAL CALIFICAT ŞI NECALIFICAT,**
**pentru care oferim pregătire completă şi gratuită la locul de muncă.**

**Sună la 0729 005 272 / 0747 097 926 sau trimite datele tale pe adresa de mail georgeta.brudaru@gigroup.com şi vei afla toate detaliile!**

1541. **Manipulant** marfuri, firma cu sediul in Afumati angajam baiat manipulant marfuri pentru depozit, asiguram transport de la Colentina; ☎0721.267.936 platinambalaje@gmail.com

1542. **Manipulant** marfuri, producator de cosmetice, in Bucuresti - zona Berceni. Atentie distributiva, disponibilitate pentru munca fizica; ☎0752.131.581/ 021.460.82.01 contact@papillon.ro

1543. **Manipulant** marfuri, muncitor necalificat pentru depozit alimentar in Mogosoaia (langa statia de betoane str. Buiacului). Program 8 ore/zi de luni -vineri **1.400 L;** ☎0745.151.289 office@melaz.ro

1544. **MANIPULANT MARFURI. ARABESQUE SRL ANGAJEAZA MANIPULANT MARFURI PENTRU FILIALELE DIN ANDRONACHE SI THEODOR PALLADY, SALARIU ATRACTIV; ☎0754.058.429**

1545. **Manipulant** produse pentru o importanta companie de produse publicitare din Bucuresti. Program lucru: L-V in 2 schimburi: 8:30-17:30/ 11:00-20:00. Punctul de lucru: Bv. Basarabia, incinta Faur **2.200 L;** ☎0799.762.360 job@passion4work.ro

1546. **MANIPULANTI MARFA, MOTOSTIVUITORISTI PENTRU FIRMA DISTRIBUTIE ZONA AFUMATI. OFERIM: SALARIU ATRACTIV, BONURI MASA, ACOPERIRE COST TRANSPORT, PROGRAM LUCRU FIX, CONTRACT MUNCA PERMANENT. RELATII TELEFON. ☎0744.499.802/ 0744.301.271**

1547. **Manipulanti** marfa, sortatori deseuri reciclabile SC Gkm Recycling Gmbh SRL, cu obiect de activitate colectarea si sortarea deseurilor reciclabile, angajeaza muncitori necalificati (manipulanti marfa, sortatori deseuri reciclabile, stivuitorist). **1.500 L;** ☎0722.799.048 office_gkm@yahoo.ro

1548. **Manipulanti** marfa. SC Agrirom SRL, distribuitor produse alimentare congelate si ambientale, angajeaza pentru depozitul din Sos. Andronache, Nr. 203, Sector 2, Bucuresti. Cerem si oferim seriozitate. ☎0741.092.278 romeo-trandafir@agrirom.ro

1549. **Manipulanti** marfuri pentru pregatire marfa Dep. Livrare. Salariu + tichete de masa, dupa perioada de proba salariul se modifica. Informatii la telefon, **1.400 €;** ☎0732.672.654

1550. **Manipulanti** marfuri, Societate producatoare de lacuri si vopsele decorative cu sediul in Popesti Leordeni,angajeaza Manipulanti marfuri, perioada nedeterminata, tichete de masa, transport asigurat. ☎0752.224.525

1551. **Manipulanti,** muncitori necalificati pentru fabrica mezeluri. Program 8 h/ture. Perioada nedeterminata. Beneficii: spor noapte, tichete de masa, bonusuri, masa calda gratuit, rechizite copii. Zona sector 4. Contactati-ne intre orele 9-17 de L-V; **1.900 L;** ☎0726.718.768

1562. **Mecanic** auto cu experienta tehnica in reparatii si schimb piese auto multimarca. Calificare profesionala si experienta minim 2 ani. Asiguram transportul din Bucuresti. Salariu negociabil. ☎0771.016.760/ 0769.881.101 office@smart-tehnic.ro

1563. **Mecanic** auto pentru intretinere camioane cu experienta (nu facem service) am 3 Scanii, 3 Volvo si 4 semiremorci Schmitz. Cer si ofer seriozitate. Salariu motivant. Tel., ☎0722.236.193

1564. **Mecanic** auto pentru service roti, cu experienta multimarca si care poate efectua operatiuni de diagnoza, sector 1, bd. Ion Mihalache, salariu 5000 ron. **5.000 L;** ☎0784.339.160/ 0784.339.160

1565. **Mecanic** auto Service auto, angajeaza mecanici auto cu experienta in acest domeniu. Conditii de lucru si salarizare atractive. CV-ul dumneavoastra pe adresa de e-mail. Sau la tel. ☎0762.422.340 autonat.ro@gmail.com

1566. **Mecanic** auto si ajutor mecanic coditii avantajoase si bune de munca salariu consistent, bonusuri, sect 3 Titan, ☎0731.348.340 contact@servicedexcar.ro

1567. **Mecanic** auto zona 13 Septembrie. Mai multe detalii la telefon; ☎0726.041.097 vlad.huminuc@gmail.com

1568. **Mecanic** auto Bosch Car Service Pipera, angajam mecanic cu experienta de minim 3 ani pt. Trendo Automotive, reprezentanta Bosch Car Service Pipera, salarizarea neta este intre 2.200-4.500 l, in functie de nivelul de calificare profesionala; **4.500 L;** ☎0724.505.551 dan.necula@trendo.ro

1569. **Mecanic** auto cu experienta in domeniu AD Garage Auto Belucci, service ultramodern in Bucurest sector 3, pt. detalii va rog sa ne contactati la numarul de telefon ☎0723.498.131 autobelucciservice@yahoo.com

1570. **Mecanic** auto cu experienta si ajutor mecanic salariu atractiv oferim cazare Bucuresti; ☎0763.903.555 autototal.complet@gmail.com

1571. **Mecanic** auto pentru service auto multimarca service auto multimarca angajeaza mecanic cu experienta, ajutor mecanic, ☎0767.801.328 office@dream-carsolution.ro

1572. **Mecanic** auto, salariu motivant (incepand de la 1.000 euro, in functie de experienta). Service-ul auto are vechime in domeniu si ofera un mediu de lucru placut. Acesta este situat in zona Costin Georgian. ☎0723.816.676 smartautofix@gmail.com

1573. **Mecanic** auto, societate comerciala angajeaza mecanic auto cu experienta, in zona Piata Sudului (Big Berceni)Program de lucru normal, carte de munca, comision, etc. Detalii la telefon ☎0723.634.364/ 0721.189.063 office@enginehouse.ro

1574. **Mecanic** auto, sunt in cautare de mecanici seriosi pentru service auto situat in Bucuresti, sector 3 (Zona Theodor Pallady). Service-ul nostru se bazeaza doar pe mecanica si geometrie roti. Este echipat ultra modern; **6.000 L;** ☎0723.498.131/ 0732.117.746 autobelucciservice@yahoo.com

1575. **Mecanic** camioane Reprezentanta service camioane si remorci, angajam mecanic camioane cu experienta, venituri lunare intre 2.000-5000 L, conditii bune de lucru, zona Militari, Industriilor, cerem diploma relatii la, **5.000 L;** ☎0749.102.608/ 0749.102.603 resurseumane@edparts.ro www.edparts.ro

1587. **Mecanici operatori pe utilaje de forat in sistem CFA si mecanici de reparatii pentru utilaje pt. firma de constructii (domeniul fundatii speciale); ☎021.210.08.20/ 0751.053.509**

1588. **Mecanici** si electricieni auto, service auto localizat in Voluntari angajeaza mecanici si electricieni auto specializati in reparatii autoutilitare si camioane. Se ofera cazare, salariu fix incepand de la 2200 lei si comision; **2.200 L;** ☎0729.209.902/ 0722.646.534 gabriela@gnvomega.ro

1589. **Mecanici utilaje pt. firma constructii Chitila. Salariu motivant functie de experienta incepand cu 2.600 ron net. Se asigura cazare gratuita. Te angajam pt.: excavator service si roti, finisor asfalt compactor, buldoexcavator bobcat. ☎0722.284.776 bogdan.rujan@dualconstruct.ro**

1590. **Menaj,** Tineretului Cautam o doamna care sa faca menajul intr-un apartament, situat in zona Tineretului si sa supravegheze o fata de 11 ani, program de 7 ore/ zi, de luni pana vineri; salariul 1.900-2.000 de lei, **2.000 L;** ☎0720.689.454/ 0747.614.370 office@elite-jobs.ro

1591. **Menajera** cu aspect fizic placut pentru curatenie usoara la casele si biroul unui tanar om de afaceri singur, ofer cazare, masa si salariu atractiv. Program flexibil cu libere. Rog CV+poza, ☎0723.002.948 cert81@yahoo.ro

1592. **Menajera** cu permis auto categoria B, interna; ☎0722.967.272

1593. **Menajera** Dorobanti, 1 zi/sapt, 8 ore,150 l pipera, 8 ore, l-v, 2500 l. Aviatorilor, 12-20, l-v, 2500 l. Herastrau, 6 ore, 2 zile, 100 l. Herastrau, 8 ore, l-v, 2500 l. Cerinte: experienta si recomandare. **2.500 L;** ☎0724.617.662

1594. **Menajera** Hotel zona Casa Presei angajam urgent menajera, cu contract de munca permanent, salariu atractiv, program flexibil, 1zi/ 1zi. Urgent, **1.800 L;** ☎021.795.70.30

1595. **Menajera pentru sector 2, program zilnic sau regim intern (cazare, masa). Experienta si permisul auto reprezinta avantaje. Salariu foarte bun; ☎0746.157.070**

1596. **Menajera pentru sector 2, program zilnic. Sunt necesare experienta in domeniu, permis auto si recomandari. Salariu foarte bun; ☎0746.157.070**

1597. **Menajera pentru Soseaua Oltenitei - Popesti Leordeni, 3 zile / saptamana. Conditii foarte bune. ☎0746.157.070**

1598. **Menajera** pt. casa particulara, sector 2 Fundeni; ☎0724.094.959

1599. **Menajera** sediu firma p + 2 et zona Domenii program de l-v 10-19, salariu+cm urgent. Nefumatoare, limita de varsta 45 ani. **2.000 L;** ☎0733.989.114 angajari2018@gmail.com

1600. **Menajera (Vitantis), consilier vanzari (Vitantis, Colentina, Valea Cascadelor) pentru magazinele Casa Rusu. Detalii: ☎0757.076.765 alexandra.rachisan@mobila-casarusu.ro**

1601. **Menajera** birouri zona Com. Pantelimon. Program de lucru 8 ore/zi lini-vineri. Salarizare atractiva; 0721.262.304/ 0722.597.230/ 0722.233.425/ 021.252.02.12

**Vrem să ne mărim echipa !**
**Vino printre noi, firmă de 20 de ani pe piaţă**

**ANGAJĂM zona IANCULUI**
**- MAGAZIONER**
**- SECRETARĂ**
**- AJUTOR BUCĂTAR**
**- SPĂLĂTOR VASE**

**Rugăm seriozitate**
**0731.317.381 0735.213.403**
**bocan.vasilica@gmail.com**

# LOCURI DE MUNCĂ

Angajăm
AMBALATOR MANUAL
ÎN INDUSTRIA ALIMENTARĂ
Program full time.
Salariul net 1.500 lei
+ tichete de masă
Sector 3. Acces RATB, Metrou
0723.258.920

1643. **Modele** cu/fara experienta part/full time Cerem corectitudine si seriozitate. Oferim plata la zi/perioada. Bonus de angajare 1000/luna, suport, sedinte foto, profesionale, make-up artist cazare daca este cazul. ☎0763.846.609 onelife.ral@yahoo.com

1644. **Modele** de top la Best Studios. Vrei un job cu venituri garantate de minim 1000 de Dolari pe luna? Job stabil si bine platit pentru doamne si domnisoare de peste 18 ani, cazare gratuita in Bucuresti si zeci de beneficii financiare. Servicii gratuite de infrumsetare. Loc de munca legal, confidential, serios. Training gratuit, castiguri din prima zi. Suna acum la telefon sau da-ne un beep si te sunam noi; www.beststudios.ro; ☎0730.752.752

1645. **Modele** exclusiv feminin 18-40 ani, doamne, domnisoare, cupluri (feminin) pentru videochat. Incasari intre 30.000$-40.000$ lunar. Plata zilnic, saptamanal, bilunar. Procent incasari 50%. Program optional. Bonus angajare 500$, bonus cost; **3.000 €;** ☎0736.022.220/ 0761.022.220 alniva10@gmail.com

1646. **Modele** fete, studente, casnice Sky is the limit, la Secret Models poti castiga atat de multi bani cat iti propui pentru a-ti indeplini toate visurile. Plata la zi, saptamanal, bilunar, bonusuri atractive, garantat 60% prima luna. ☎0761.720.098/ 0723.499.633 contact@secretmodels-studio.com

1647. **Modele** online Personal feminin cu/fara experienta salariu 6000 lei+procent 50%-70%, avans 500$ Bonus 900$, program optional. Legalitate, locatii in toate sectoarele. Confidentialitate; **10.000 L;** ☎0770.456.112/ 0784.458.616 studionaughtykats@gmail.com

1648. **Modele** online, cea mai buna echipa condusa de un model de top 3 Live Jasmin. Vrei sa faci parte din echipa noastra? Ai posibilitatea sa lucrezi intr-o echipa tanara si profesionista, castiguri de minim 3000 USD lunar. Te asteptam alaturi de noi chiar de maine. Comision 60% din castigurile realizate de catre tine; www.empressv-studio.ro ☎0786.400.195 office@empressv-studio.ro

1649. **Modele** online, cea mai buna echipa condusa de un model de top 3 Live Jasmin. Vrei sa faci parte din echipa noastra? Ai posibilitatea sa lucrezi intr-o echipa tanara si profesionista, castiguri de minim 3000 USD lunar. Te asteptam alaturi de noi chiar de maine. Comision 60% din castigurile realizate de catre tine; www.empressv-studio.ro ☎0786.400.195 office@empressv-studio.ro

1650. **Modele** online, esti comunicativa, Iti doresti venituri motivante si un job stabil, atunci, vino sa ne cunosti, noi te ajutam sa fii rich pe toate planurile. Job bine platit 100% procent din incasari in prima luna ☎0722.101.020 hr@richgirls-studio.ro

1651. **Modele** videochat. cea mai buna echipa condusa de un model de top 3 Live Jasmin. Vrei sa faci parte din echipa noastra? Ai posibilitatea sa lucrezi intr-o echipa tanara si profesionista, castiguri de minim 3000 USD lunar. Te asteptam alaturi de noi chiar de maine. Comision 60% din castigurile realizate de catre tine; www.empressv-studio.ro ☎0786.400.195 office@empressv-studio.ro

1652. **Modelier** confectii cu experienta, atentie la detaliu, bune abilitati de comunicare cu departamentul tehnic, lucru pe varietate de tesaturi, cunostinte bune de interpretare a tiparului. Piata Presei Libere, Bucuresti **3.000 L;** ☎0731.019.814 cnicoleta@hotmail.com

1653. **Modelier,** masa de croit, masinista, calcator interfazic si final pt. companie confectii textile. Pachet salarial motivant, bonuri de masa, decontare transport.Informatii la tel. ☎0745.256.595/ 0722.354.306

1654. **Modeliere cu experienta sacouri si rochii lucrate cap-coada, salariu negociabil, bonuri de masa, decont transport, contract de munca integral, conditii foarte bune, program luni -vineri 07.00-15.30. Firma Yokko, sector 3, zona Baba Novac, P-ta Muncii. Tel. ☎021.324.53.08/ 0767.341.095**

1655. **Modeliere cu expereienta sacouri si rochii lucrate cap-coada, salariu negociabil, bonuri de masa, decont transport, contract de munca integral, conditii foarte buna, program luni-vneri 07.00-15.30, firma Yokko, sector 3, zona Baba Novac, Piata Muncii; ☎0767.341.095/ 021.324.53.08**

1656. **Modeliere,** personal cu experienta in confectionarea produsului cap coada, croitor/ calcator pentru Ma Dame Atelier. Salariu in functie de experienta implicare si realizari. Zona Viilor, Parcul Carol, Chirigiu ☎0728.909.871 fieldmode@gmail.com

1657. **Mon** Cher Dorobanti angajam ajutor bucatari, sal. 2.400 lei si 35 lei pt. transport acasa+ contr. de munca; ☎0734.435.435

1658. **Mon** Cher Dorobanti nr. 20-28 angajam spalator vase- curatenie, sal. 1.700 lei si 50 lei/tura pt. transport si curatenie+ contract de munca; ☎0734.435.435

1659. **Montator** aer conditionat; ☎0724.240.274

1660. **Montator** gips-carton, contract de munca, salariu atractiv, rugam seriozitate. Firma, pentru detalii, ☎0766.450.736

1661. **Montator** AC instalatii frig, ventilatii, cu sau fara experienta. Necalificat. ☎0723.410.511 tc_instal@yahoo.com

1662. **Montator** demontator auto, vopsitor auto, tinichigiu auto, sudor urgent Bucurest, salarizare 3.500-4.500 Lei, urgent **4.500 L;** ☎0761.025.337 buildprest@yahoo.com

1663. **Montator** jaluzele, rolete, rulouri exterior Masta Profile Romania SRL specializata in fabricarea si comercializarea produselor de umbrire, angajeaza confectioneri si montatori produse la sediul clientului (cu sau fara experienta). ☎0743.005.509 office@mastaroll.ro

1664. **Montator** mobila cu experienta si permis de conducere categoria B. Relatii la telefon. CV pe e-mail. ☎0720.067.622 mobila@spectral.ro

1665. **Montator** mobilier ,tamplar mobilier Mob Large Print SRL doreste sa-si mareasca echipa motiv pt care dorim sa angajam personal pt executia mobilierului, si cu permis auto pentru montajul la client, se ofera 3500 lei; **3.500 L;** ☎0746.579.850 mobilainstilultau@gmail.com

1666. **Montator** mobilier Â– responsabil tehnic companie de amenajari interioare, mobilier import si la comanda angajeaza: tamplar - montator mobilier. Pachet salarial excelent, comparabil cu cele din Vestul Europei; **1 €;** ☎0723.202.012 office@ementor.ro

1667. **Montator** parchet laminat Bucuresti pentru Parchet Shop, salariu intre 2.600 si 3.200 Lei (in functie de numarul de metri montati lunar) cu contract munca 8 ore. Pentru circa 750 metri montati lunar se incaseaza 3000 lei **2.600 L;** ☎0766.648.216/ 0784.110.410 contact@parchet-shop.ro

1668. **Montator** pardoseli interioare, muncitor necalificat sau fara experienta - montator pardoseli interioare (mocheta, parchet, linoleu, lemn terase); ☎0721.023.620/ 0723.669.028 contact@pardoseli-flotante.ro

1669. **Montator** rulouri aluminiu, copertine, jaluzele angajam personal cu sau fara experienta pentru confectionare sisteme de umbrire in atelier si montaj in Bucuresti si Ilfov. Salariu motivant. Program normal. **2.500 L;** ☎0763.657.951 akymro@yahoo.com

1670. **Montator** sau ucenic fabrica mobila, personal pentru productie mobilier la comanda. Experienta nu este necesara, o vei capata lucrand cu noi, iti trebuie doar seriozitate si dorinta de a invata. Sector 5, Bucuresti ☎0727.454.449

1671. **Montator** tamplarie PVC + permis auto sau fara; ☎0762.680.660

1672. **Montator** tamplarie PVC angajam montator tamplarie PVC cu contract de munca si salariul atractiv. Experienta in domeniu constituie un avantaj. Firma isi desfasoara activitatea in sector 6, Bucuresti. Relatii la telefon; ☎0726.941.903 gheorghe.m.pena@gmail.com

1673. **Montator** tamplarie PVC angajez montator tamplarie PVC. Salariu avantajos. Pentru detalii, sunati la tel; ☎0761.902.460

1674. **Montator** tamplarie PVC cu experienta, salariu motivant in functie de experienta, ☎0728.037.615 anomis20004@yahoo.com

1675. **Montatori** permis B si necalificati pentru atelier tamplarie pvc, zona Berceni, ☎0723.283.374

1676. **Montatori** folie geamuri cladiri Angajam personal necalificat si calificat pentru montaj folie geamuri cladiri Â®n Bucuresti si in tara. Permis auto optional. Program flexibil. Salariu motivant. ☎0745.063.865

1677. **Montatori** gips carton si finisori; ☎0722.643.037

1678. **Montatori** mobila / tamplari PAL pt. firma productie mobilier la comanda (Bucuresti, zona Vitan). Cerinte: persoane muncitoare, experienta in domeniu, disponibilitate la lucru program prelungit. Oferim: salariu fix, bonus lunar in functie de performante, tichete de masa, plata orelor suplimentare, decontare transport RATB si Metrorex; ☎0723.667.880

1679. **Montatori** muncitori garduri muncitori necalificati pentru hala, productie garduri din placi prefabricate de beton. Asiguram cazare dupa caz ( 100 lei pe zi); **100 L;** ☎0762.666.607 art_pav@yahoo.com

1680. **Montatori** pavaj calificati si necalificati pentru echipa montaj pavaj. Salariul atractiv, se va discuta la interviu. Asiguram cazare, ☎0774.400.444 office@elitpavaj.ro

SC angajează MUNCITORI NECALIFICAŢI pentru construcţii
AJUTOR RIGIPSARI
pe o perioadă nedeterminată
cu salariul de 3.400 brut.
Rugăm seriozitate, oferim cazare pentru provinciali.
Tel: 0722.228.818
0786.746.141; 0722.226.162

1681. **Montatori** si necalificati S.C. Mobira GRUP SRL , firma producatoare de mobilier din pal/mdf, angajeaza montatori cu experienta si necalificati, zona Crangasi-Sector 6; ☎0722.698.948 iulia.gusoiu@mobira.ro

1682. **Montatori** tamplarie pvc calificati/necalificati firma cu 14 ani experienta in domeniu angajeaza montatori tamplarie pvc, aluminiu usi, salariu fix + bonus din montaje, permis de conducere categoria B reprezinta un avantaj;www.tamplarie.com **3.000 L;** ☎0784.355.022 george.satnoianu@tamplarie.com

1683. **Montatori** tamplarie PVC, calificat sau necalificat Firma cu 14 ani experienta in domeniu angajeaza montatori tamplarie pvc, aluminiu usi, salariu fix, bonus din montaje, permis de conducere categoria B, nu este obligatoriu, **3.000 L;** ☎0784.355.022 george.satnoianu@tamplarie.com

1684. **Montatori** termopane cu experienta pe montaj, obligatoriu experienta in domeniu minim 1 an. Salariu 2300- 2800 lei. Pentru angajari suna acum, **2.300 L;** ☎0740.365.272 recrutarepersonal10@gmail.com

1685. **Montatori** tigla metalica cu experienta pentru firma din Bucuresti, plata salariului la doua saptamani, fara intarzieri la plata salariului, program L-V 09-19, S 09-15, lucrari in Bucuresti si Ilfov, de lucru la interior pe timp ploios sau iarna; ☎0723.153.211

1686. **Montatori** usi calificati, necalificati, urgent. Mai multe detalii la nr de telefon. Salariu incepand de la 2000 pt nacalificati. Pers de contact Team Doors. **2.000 L;** ☎0770.935.117 teamdors@yahoo.com

1687. **Montatori,** confectioneri tamplarie, muncitori Firma fatade ventilate angajeaza muncitori pentru santier si productie Romania si extern. Salariul conform normelor europene, bonuri de masa, **1 €;** ☎0766.666.020 office@reflexfatade.ro

1688. **Muncior** necalificat instalatii termice, sanitare pentru M&A Clima Services SRL cu sediul in sector 6. Program 08:30-17:30. Salariu 2.000 Lei net ☎0723.968.237 office@serviceclimatizare.ro

1689. **Muncit.** calif. si necalif. atelier de mobila firma cu sediul in sector 2, Bucuresti angajeaza personal calificat si necalificat pentru activitate de productie mobilier; **2.000 L;** ☎0729.429.361 diversexpertgrup@yahoo.ro

1707. **Muncitor** necalificat pentru firma servicii de telecomunicatii, beneficii: salariu atractiv, calificare la locul de munca, cazare pentru muncitori din provincie. ☎0740.381.516

1708. **Muncitor** necalificat pentru magazin materiale de constructii zona Hala Traian ☎0736.640.392 somes_srl@yahoo.com

1709. **Muncitor** necalificat pentru montaj platforme autoridicatoare. Pentru mai multe informatii sunati la tel, Radu Manole, email: ☎0745.034.270 info@italiastar.ro

1710. **Muncitor** necalificat SC angajeaza muncitor necalificat pt. firma prajit alune in comuna Dobroesti (10 minute de Cora Pantelimon) program 7-16 luni-vineri salariul 1600 in mana, carte de munca; ☎0768.103.061

1711. **Muncitor** necalificat SC Klaussenburg Recycling GmbH SRL angajam muncitor necalificat pentru postul de sortator, (hartie, folie, plastic, carton). Contract de munca. Adresa DNCB 45, Glina Ilfov, ☎0785.222.998 logistica@klaussenburg.ro

1712. **Muncitor** necalificat Sectie productie zona Popesti Leordeni, salariu net 1400-1500 ron. Program lucru l-v 08.00 - 16.30. Se ofera calificare la fata locului in sectie tamplarie PVC si prelucrare sticla. **1.500 L;** ☎0745.031.031

1713. **Muncitor necalificat in fabrica zona Pantelimon program de lucru: 8 ore/ 3 schimburi. Transport asigurat de la Bucur Obor, Cora Pantelimon si Oltenita. Pentru mai multe informatii sunati la: 1.500 L; ☎0800.800.408 ioana.pirvu@adecco.com**

1714. **Muncitor** necalificat pe santier in constructii salariu progresiv in functie de aptitudinile de munca! Numai cu experienta de santier, non-alcoolic si vrednic de munca, zona Bragadiru. Cazare. Mai multe informatii se ofera la telefon. Seriozitate; **2.500 L;** ☎0769.687.810

1715. **Muncitor** necalificat pentru echipa de montaj pavaj angajam muncitor (fara experienta) pentru echipa de montaj pavaj. Pentru persoanele care nu sunt din Bucuresti asiguram cazare. Salariul pleaca de la 2000 lei si poate creste in functie de experienta; **2.000 L;** ☎0774.400.444 office@elit-pavaj.ro

**1732. Muncitori beton elicopterizat SC Smart Beton Construct SRL. Angajam muncitori necalificati cu experientia in turnari pardoseli industriale (beton elicopterizat); ☎0740.098.868/ 0762.857.128 octavian.asanica@gmail.com**

**1733. Muncitori calificai amenajari interioare, cu experienta, pt. firma de constructii, salariu atractiv + cazare ☎0784.717.299 contact@biroul-de-constructii.ro**

1734. **MUNCITORI CALIFICATI CU CARTE DE MUNCA PENTRU ATELIER DE CHEI, TOCILARIE, CIZMARIE, CU VAD. ROG SERIOZITATE; ☎0769.412.099**

1735. **Muncitori** calificati pentru atelier de tamplarie pvc zona Voluntari. Program de lucru 8 ore, salariu motivant. ☎0721.282.099

1736. **Muncitori calificati pentru tamplarie PVC si aluminiu, sediu firma in sector 4; ☎0744.552.405/ 0740.255.741**

1737. **Muncitori calificati si necalificati ca mozaicari, zidari, sapator manual la Cimitirul Giulesti nr. 335; ☎0721.239.095/ 0766.221.808**

**1738. Muncitori calificati si necalificati la acoperisuri si dulgherie; ☎0766.375.601**

**1739. Muncitori calificati in acoperisuri SC angajeaza muncitori calificati, cu experienta in tinichigerie si dulgherie de acoperis. Salariu net 3500 lei. Asiguram cazare, transport la santier cu masini proprii. Tel. director. 3.500 L; ☎0744.304.636**

**1740. Muncitori calificati si necalificati firma constructii angajam muncitori calificati si necalificati pentru santierele din Bucuresti si din tara. Se cauta in special zidari, finisori si necalificati. Disponibilitate 200 locuri 4.500 L; ☎0786.994.684 dustyinvest@gmail.com**

1741. **Muncitori** calificati si necalificati pentru lucrari in constructii, asiguram transport, salarii bune, detalii la tel., ☎0735.777.335 ftitica@yahoo.com

Titan Maşini Grele, producător de tradiţie în industria de maşini-unelte, angajează urgent:
LĂCĂTUŞI MONTAJ, ELECTRICIENI,
LĂCĂTUŞI CONFECŢII METALICE,
SUDORI, MUNCITORI NECALIFICAŢI
Relaţii la telefon: 021.255.22.83
sau Email: resurse.umane@itaco.ro

1690. **Muncitor** firma din Bucuresti, angajeaza cu contract de munca full time pe perioada nedeterminata, muncitor pe pompa de beton statica, punctul de lucru il avem in sos. Fundeni-Dobroesti, salariu foarte bun; ☎0732.611.947/ 0744.505.911 mioara702000@yahoo.com

1691. **MUNCITOR** necalificat angajam pentru manipulare marfa in depozit vanzare materiale de constructii zona Bucurestii Noi, Laminorului. Contract de munca termen lung si bonuri masa, ☎0744.751.168/ 0762.278.186 comaromtrade@yahoo.com

1692. **Muncitor** ambalator produse chimice SC profil chimic platforma Catelu (zona Republica) angajeaza muncitor-ambalator. Cerinte: seriozitateAvantaje: notiuni de chimie, carnet B, domiciliu sector 3 sau 2. Relatii tel. ☎0770.462.440/ 0745.999.343

1693. **Muncitor** cu experienta, fabrica incaltaminte, pentru banda de tras (lansator, aplicat, lipit talpa tunit, solutie calapod si talpa, glaspapir (glazuit), caltiera, consolidat toc). **2.500 L;** ☎+40730501000/ +4024728262 contact@sansavana.ro

1694. **Muncitor** depozit alimentar, in complexul Doraly Afumati, salariu 2500 lei+ ore suplimentare platite. Detalii doar la tel: **2.500 L;** ☎0733.984.338

1695. **MUNCITOR DEPOZIT / ATELIER, ZONA FUNDENI, 2.100 L; ☎0735.887.402**

1696. **Muncitor** depozit bauturi si sofer distributie in Complex Chirigii ☎0723.371.857 aurelian.bica@yahoo.com

1697. **Muncitor** intretinere si reparatii mentenanta pentru un administratia unui complex rezindential de blocuri; **1.800 L;** ☎0752.030.457 RECRUTARE@MORADGROUP.RO

1698. **Muncitor** intretinere utilaje productie textile Societate din Militari angajeaza muncitor intretinere masini in fabrica. Seriozitate, contract pe intreg salariul 1700 net, bonuri de masa, transport gratuit, decontat, asiguram calificare. ☎0749.092.712 office@eurosandow.ro

1699. **Muncitor** necalificat angajam urgent pentru productie alimentara. Relatii la telefon; ☎0746.731.022

1700. **Muncitor** necalificat angajez muncitori necalificati, pentru mentinerea curateniei, intr-un complex comercial agroalimentar. ☎0731.951.688/ 0773.833.103

1701. **Muncitor** necalificat ca incarcator-descarcator in sectorul 4. Ofer salariu atractiv. Detalii la telefon, **1.800 L;** ☎0786.860.104

1702. **Muncitor** Necalificat cunostinte mecanica la statia de reciclare sticla.Program L-V 7 ore/zi, in 2 schimburi. Bucuresti, sector 3, conditii avantajoase de plata. ☎0726.710.512/ 0734.331.037 office@tcromglass.ro

1703. **Muncitor** necalificat engros legume fructe zona Afumati. ☎0748.777.722

1704. **Muncitor** necalificat in atelier tamplarie. Salariu **2.000 L;** ☎0733.204.040

1705. **Muncitor** necalificat la depozit de materiale de constructii, incarcator, descarcator. Salariu 2.300 lei+ carte de munca; ☎0763.176.523

1706. **Muncitor** necalificat pentru depozit sos. Alexandriei Bragadiru, relatii la telefon; ☎0736.640.392 somes_srl@yahoo.com

1716. **Muncitor** necalificat urgent, angajam muncitor necalificat in domeniul confectiilor, masini de tricotat, asigurandu-se pregatirea necesara. Oferim salariu motivant, decont transport, bonuri de masa si cadou, bonusuri lunare; ☎0756.066.013

1717. **Muncitor** necalificat, dezvoltator imobiliar cautam muncitor necalificat pentru constructii. Blocul este deja finalizat si se lucreaza la finisaje. Santierul se afla in Magurele, jud. Ilfov (langa Bucuresti). Salariu 100 Lei/zi; **100 L;** ☎0722.453.893 vivianapav@yahoo.com

1718. **Muncitor** necalificat, SC Estetik Packing SRL angajam pentru manipularea ambalajelor de unica folosinta; ☎0737.515.948

1719. **Muncitor** necalificat, Tipografie amplasata in Afumati, Ilfov angajeaza muncitor necalificat. Se accepta si persoane din provincie. Oferim cazare. ☎0786.958.267 marius.brecea@gmail.com

1720. **Muncitor** necalificat, cazare gratuit ferma piscicola la 35 km de Bucuresti angajeaza muncitor necalificat pentru intretinere gospodarie. Masa si cazare asigurate. Atributii: ordine, curatenie, taiat iarba, gradinarit, stropit pomi, etc. **1.600 L;** ☎0725.225.115 pescuit@baltaluica.ro

1721. **Muncitor** necalificat, operator mecanic, producator de cosmetice, in Bucuresti, zona Berceni. Experienta minim 2 ani. Disponibilitate pentru munca fizica. Program 2 schimburi. ☎0752.131.581/ 021.460.82.01 contact@papillon.ro

1722. **Muncitor** necalificat-ambalator angajam muncitori necalificati pentru postul de ambalator manual. Salariul este de 1700 lei, program in 2 schimburi 6.-13.00 /11.00 -20.00 L-d, sambata liber, Bd Th Pallady nr 44 D, ☎0737.523.284

1723. **Muncitor** necalificat. Angajez muncitor necalificat/ dezmembrator piese auto. Se ofera cazare si salariu atractiv. Detalii la: ☎0742.273.628

1724. **Muncitor** necalificat. Angajez muncitor pentru centru fier vechi, zona Piata Progresul. Salariu discutabil. **1 L;** ☎0722.684.348 ovidiumanucu@gmail.com

1725. **Muncitor** necalificat. Firma de telecomunicatii angajaza muncitori necalificati in Bucuresti/ Ilfov; ☎0740.381.516

1726. **Muncitor** productie publicitara si mobilier executam firme luminoase, standuri expozitionale, mobilier comercial si office. Cautam coleg. Operator imprimanta/cutter plotter, colator, productie. **60.012 L;** ☎0765.456.995 george@optim4all.ro

1727. **Muncitori** companie farmaceutica angajeaza ambalator manual, mecanic, electrician, tehnician mentenanta, operator RSVTI. Se lucreaza in trei schimburi; ☎ annemarie.caruntu@biofarm.ro

1728. **Muncitori** firma productie publicitara angajeaza muncitori tineri calificati (lacatuserie, colantari) pt productie si confectionare panouri stradale, reclame luminoase, conditie de angajare permis auto ☎0722.326.435 citacom@xnet.ro

1729. **Muncitori** in constructii pentru plecari in strainatate nu se percep nici un fel de comisioane. Rog seriozitate; **1 €;** ☎0784.261.800

1730. **MUNCITORI** necalificati, femei si barbati, pentru statia de sortare a deseurilor Glina. Relatii zilnic intre orele 08-17 de L-V, **2.000 L;** ☎0746.143.148 comagrab@yahoo.com

1731. **Muncitori** pentru firma de constructii, angajam personal, cu sau fara experienta, pentru o firma de constructii. Nu se ofera cazare, iar intreviurile se tin in zona domenii, avantaj, permis cat. B. ☎0746.111.159 info2@egh-hr.ro

1742. **Muncitori calificati si necalificati pentru fabrica de mobilier tapitat (canapele si fotolii) din Bucuresti, membra a grupului Mobexpert. Salariu de proba 1800 lei net + bonuri de masa (300 de lei lunar). Relatii la telefon ☎0733.509.653**

1743. **Muncitori** calificati si necalificati, angajeaza Fabrica de talpi si branturi, Comuna 1 Decembrie. Relatii la telefon: ☎0729.038.719

1744. **Muncitori** calificati si necalificati, caut muncitori califica?i si necalificati, zilieri, santier in Bucuresti; **3.000 L;** ☎0722.192.530/ 0787.771.762

1745. **Muncitori** calificati si necalificati, pentru productie panificatie, sector 2 Fundeni; ☎0724.094.959

1746. **Muncitori** calificati, necalificati in constructii firma de constructii angajam muncitori necalificati si calificati (zidari, dulgheri, fierari, faiantari, zugravi, etc.) in constructii, pentru lucrari in Bucuresti si Ilfov **3.500 L;** ☎0730.000.088 office@axert.ro

1747. **Muncitori** calificati, necalificati sau echipe, pentru santier in zona Prelungirea Ghencea, Valea Oltului, contract de munca pe 8 ore **3.350 L;** ☎0727.083.468

1748. **Muncitori** calificati, necalificati, in constructii, in special pentru pavaje. Ofer contract de munca. Program 8 ore/ zi. Salarii motivante si beneficii. De preferat : fierari, betonisti, pavagii, pietrari ☎0728.002.286

1749. **Muncitori** calificati, schelari, si necalificati, firma montaj schele metalice angajeaza muncitori calificati (schelari) si necalificati, permis conducere cat. B constituie avantaj. ☎0735.213.448

1750. **Muncitori** calificati, urgent operator motostivuitoare/ fadroma/ bobcat, operatori preparare masa si glazura, salariu 2000 Lei/net, bonuri de masa, program L-V, 8h/zi. Mai multe informatii la numarul tel. ☎0743.751.117

1751. **Muncitori** calificati. Fabrica tamplarie PVC angajeaza muncitori calificati cu experienta. Salariu atractiv. Telefon: ☎0731.304.155/ 021.450.12.66

1752. **Muncitori calificati. Firma constructii angajam muncitori calificati cu experienta in domeniul reabilitarilor. Posibilitati plata la zi, cazare, transport, CM, salariu/zi 130 L; ☎0740.369.351**

1753. **Muncitori** calificati. Firma de constructii sector 5 angajeaza in conditii avantajoase muncitori calificati: zugrav, faiantar, rigipsar; ☎0744.326.004

1754. **Muncitori** calificati. Producator sticla termoizolanta angajeaza muncitori calificati cu experienta si necalificati. Salariu atractiv. Telefon: ☎0731.304.155/ 021.450.12.66

1755. **Muncitori** construc?ii usoare angajam muncitori necalificati si calificati in constructii usoare (monumente funerare). Se lucreaz? 5 zile/saptamana, 8 h/zi. Permisul auto reprezinta un avantaj. Salariu motivant. ☎0745.063.865

1756. **Muncitori** constructii Angajam rigipsari si zugravi (amenajari interioare si exterioare). Lucrari in Bucuresti si Ilfov. Salariul intre 150 si 230 lei pe ora; ☎0799.177.699

SPĂLĂTORIE TEXTILE
CAUTĂ PERSONAL
Investiţie austriacă angajează
PERSOANE SERIOASE,
îndemânatice şi cu disponibilitate pentru muncă fizică uşoară.
Oferim condiţii financiare avantajoase. Zona Militari.
Dacă v-am stârnit interesul, vă rugăm să ne contactaţi la următorul număr de telefon:
0728 225 655

1757. **Muncitori** constructii SC ANGAJEAZA MUNCITORI CALIFICATI, CU EXPERIENTA IN ORICE TIP DE LUCRARE DE CONSTRUCTII. ASIGURAM CAZARE SI TRANSPORT LA SANTIER CU MASINI PROPRII. **3.000 L;** ☎0744.304.636

1758. **Muncitori** constructii zugravi si necalificati in constructii plata la saptamana, ☎0786.892.053

1759. **Muncitori** constructii calificati si necalificati Se ofera contract de munca, echipament protectie, Cazare gratuita, un loc de munca serios cu salariu platit la timp si motivational. Salariu intre 2.000-4.000 ron, **2.500 L;** ☎0723.631.455

1760. **Muncitori** constructii, dulgheri, fierari, zidari, angajam cu salariu 150-170 Lei/zi. Zidari, dulgheri, fierari, zugravi, faiantari si necalificati. Contract munca 8h/zi. Cerem seriozitate **3.500 L;** ☎0734.299.391 dnu.investments@gmail.com

1761. **Muncitori** cu experienta, echipe finisori fatada, firma de constructii cu experienta in domeniul reabilitarilor termice (fatade polistiren) angajeaza finisori fatade pt. reabilitari termice de blocuri. Se ofera plata la mp, transport, cazare. ☎0784.121.432 popescucristianadrian@yahoo.com

1762. **Muncitori** cu permis conducere, muncitori fara permis conducere, preferabil familie. Ofer cazare, pt. gradina legume 15 km de Bucuresti, seriozitate; ☎0753.819.816

1763. **Muncitori** fabrica societate comerciala angajeaza muncitori in fabrica de productie. Salariu motivant. Program l-v 8.00 - 17.00. Popesti Leordeni, Ilfov. **2.300 L;** ☎0730.081.777 jana@sippaneltechnologies.eu

1764. **Muncitori** fabrica tamplarie PVC Producator de tamplarie PVC angajeaza muncitori calificati si necalificati (asiguram calificare la locul de munca); ☎0746.372.326

1765. **Muncitori** in constructii Caut muncitori calificati: rigipsari, zidari, faiantari, zugravi platiti la metru patrat. Lucrarile se desfasoara in sector 6, Bucuresti. Pentru mai multe detalii; ☎0763.335.111

1766. **Muncitori** in constructii Cautam muncitori in constructii: necalificati, dulgheri, fierari, zidari. Santiere in Bucuresti si Ilfov. Pt. cei din provincie asiguram cazare. Pentru detalii suplimentare: Ing. Ene George; ☎0766.840.318 enegeorge88@yahoo.com

1767. **Muncitori** in constructii Firma de constructii angajeaza dulgheri, fierari, lacatusi si sudori, salariu 3.500 lei, muncitori necalificati 2.000- 2.500 lei, contract de munca, posibilitate cazare la baraca; ☎0753.106.150

1768. **Muncitori** in constructii necalificati: 80-100 Lei. Fierari si dulgheri: 100-200 Lei. Zidari: 100-150 Lei. Doar oamenii seriosi raman. Proba de 3 ore obligatoriu. Colaborez cu echipe deja formate, cu plata la lucrare **3.000 L;** ☎0744.448.555 Drragos.marrinescu@gmail.com

1769. **Muncitori** in constructii pentru perioada nedeterminata. Ofer salariu, contract si carte de munca. Rog seriozitate. ☎0723.251.534

1770. **Muncitori** in constructii Societate comerciala cu peste 7 ani experienta in domeniul constructiilor, oferim locuri de munca: tencuitori (mecanizata), gletuitori, zugravi, rigipsari, muncitori necalificati. ☎0766.417.447 Andrei.galan5121@gmail.com

1771. **Muncitori** in constructii sudor, montator structuri metalice, montator panouri sandwich, firma de constructii angajeaza urgent pentru santiere. Relatii la: ☎021.408.84.25

1772. **Muncitori** in constructii, zidar, dulgher si necalificati. Telefon: ☎0724.685.868

1773. **Muncitori** in crama, barbati la firma Zarea, program de 8 ore dimineata si conditii foarte avantajoase. Interviu luni-vineri orele 13-15 la sediul firmei bd. Bucurestii Noi nr. 176, sector 1, cu metrou statia Laminorului sau 112 ☎021.667.00.20 office@zarea.ro

1774. **Muncitori** in fabrica pt. Firma productie obiecte sanitare (Bucuresti, zona Ghencea). Cerinte: persoane harnice, serioase. Oferim: salariu motivant alcatuit din salariu fix si bonus lunar in functie de performante, tichete de masa, plata orelor suplimentare, decontare transport pe mijloacele de transport in comun. Se lucreaza in doua schimburi saptamanale. ☎0720.112.734

1775. **Muncitori** in productie persoane cu sau fara experienta dornice de lucru, care sa fie interesate de un loc de munca intr-o companie de productie. Disponibilitate pentru program in schimburi. Bucuresti, sector 3. ☎021.569.05.07/ 021.569.05.07 cosmin.fatu@carboplak.ro

1776. **MUNCITORI MANIPULARE MARFA ANGAJAM MUNCITORI PENTRU MANIPULARE MARFA- STATIE AMBALARE. ANGAJAM SI SEF DE TURA. ZONA MILITARI, BUCURESTI. RELATII TEL.; ☎0728.290.630**

1777. **Muncitori** mase plastice sector 6 si C. Pantelimon angajam operatori productie la fabricile din Com. Pantelimon, str. Biruintei, nr. 151 si cea din Bd. Preciziei, sector 6. Contract munca, bonuri masa, cazare provincie. Program schimburi, efort fizic ☎021.317.38.00 office@valrom.ro

1778. **Muncitori** necalificati 100 Lei pe zi. Pentru cei din provincie avem cazare gratuita ☎0758.668.265/ 0724.792.851

1779. **Muncitori** necalificati 2000 lei, instalatori gaze 3000 lei, instalatori incalzire 3000 lei, instalatori sanitari 3000 lei. Permisul de conducere constituie un plus ☎0745.069.814 eurogazconstruct_sediu@yahoo.com

1780. **Muncitori** necalificati Angajez pentru santiere in Bucuresti si Corbeanca. Salariu in functie de experienta **2.500 L;** ☎0722.648.935

1781. **Muncitori** necalificati atelier confectii metalice angajeaza urgent muncitori necalificati in Bucuresti, sect 1; ☎0761.338.033 fierareu@gmail.com

1782. **Muncitori** necalificati Cautam oameni seriosi in constructii, muncitori, nonalcoolici, doar din provincie exclus din Bucuresti, oferim cazare, mancare. Salariu 2300 lei, **2.300 L;** ☎0786.073.929 blurresidence@gmail.com

1783. **Muncitori** necalificati domeniul sapaturi. Salariu atractiv 2.200 lei/ luna, inclusiv echipe, Dan, **2.200 L;** ☎0728.388.020

1784. **Muncitori necalificati in domeniul instalatiilor sanitare, termice. Se ofera salariu 2.000 - 3.000 lei; ☎0738.641.195**

1785. **Muncitori** necalificati la centru de colectare pentru sortarea deseurilor; ☎0766.259.729

1786. **Muncitori** necalificati muncitori necalificati in constructii civile. Proiectul este in Bucuresti, se ofera cazare pentru persoanele din provincie; **2.300 L;** ☎0771.478.736 office.epj@gmail.com

1787. **Muncitori** necalificati pentru cosit iarba. Salariu pe luna, **3.000 L;** ☎0722.296.707

1788. **MUNCITORI NECALIFICATI PENTRU FABRICA DE SALTELE, METROU REPUBLICA. SALARIU AVANTAJOS, PROGRAM 8-16,30 (L-V); ☎0720.333.127**

1789. **Muncitori** necalificati pentru polizat piese metalice. Relatii la telefon ☎0734.735.067/ 0734.735.066

1790. **Muncitori** necalificati pentru santiere Bucuresti, instalatii electrice pt. SC. Salariu 2.600 ron cu posib. de calificare; **2.600 L;** ☎0751.512.789

1791. **Muncitori** necalificati pt. constructii (ajutor rigipsari) pe o perioada nedeterminata, cu salariu de 3.400 lei brut, pt. SC. Rugam seriozitate, oferim cazare pt. provinciali; ☎0722.228.818/ 0786.746.141/ 0722.226.162

1792. **Muncitori** necalificati si instalatori; ☎0721.635.574

1793. **Muncitori** necalificati si montatori usi; ☎0720.103.532

1794. **Muncitori** necalificati societate angajeaza pentru sortare deseuri reciclabile. Salariu 1500 Lei, bonuri de masa. Se ofera bonusuri pentru turele de noapte ☎0743.335.228

1795. **Muncitori** necalificati (productie) - Bucuresti compania La Fantana angajeaza barbati harnici, cu putere de munca si rezistenti la efort fizic pentru lucru la banda (bidoanele de 19 L se pun si se coboara de pe banda). Se lucreaza 8 ore/zi (L-V); ☎0725.050.493/ 0732.713.290 iulia.ciocalteu@lafantana.ro

1796. **Muncitori** necalificati - fabrica de mobila, fabrica de mobila cu o experienta de peste 16 ani in domeniu angajeaza personal ne/calificat.- contract pe perioada nedeterminata; program de lucru 8 ore; salariu atractiv, bonusuri; ☎0723.151.750 contact@fabricademobila.ro

1797. **Muncitori** necalificati - prelucrare piese auto angajam muncitori necalificati pentru formare in domeniul auto - fabricare si prelucrare stante si matrite. Se ofera: transport, bonuri de masa, salariu atractiv + bonus performanta; ☎0799.938.595 ionela.petre@grupodover.ro

1798. **Muncitori** necalificati constructii, angajam 20 de muncitori necalificati, salariu brut 3278 ron, salariu net 2302 ron. Salariu net cuprinde: 1887 ron in cont, 315 ron bonuri de masa, 100 ron bonus Paste si Craciun. Pentru cei care au fost pacaliti; **3.278 L;** ☎0733.822.822 contact@transparentresidence.com

Companie specializată angajează
PERSONAL DE CURĂȚENIE
pentru sedii bancare
cu normă întreagă
Mai multe detalii la:
0751.113.011

# LOCURI DE MUNCĂ

**SOCIETATE DE CONSTRUCŢII angajează**
**în conditiile legii PERSONAL CALIFICAT**
**pentru POSTUL DE LUCRU DIN BUCUREŞTI:**
**SUDORI ELECTRICI, DULGHERI, LĂCĂTUŞI, ZIDARI, ZUGRAVI, ELECTRICIENI, TÂMPLARI UNIVERSALI pentru LEMN şi PVC, MECANICI ÎNTREŢINERE şi REPARAŢII AUTOVEHICULE/UTILAJE.**
**Relaţii la 0725.562.642**

1799. **Muncitori** necalificati cu carnet de condus cat. B pentru montaje de corturi evenimente. Necesar: carnet de condus categorie B, seriozitate, lucru in echipa, capacitate invatare. Nu se ofera cazare. ☎0723.353.362 expozone@gmail.com

1800. **Muncitori** necalificati fabrica pavaje salariu intre 2400 si 2900 ron. Asiguram cazare pentru muncitorii veniti din provincie; ☎0755.040.404

1801. **Muncitori** necalificati in constructii pt. Bucuresti. Salariu 110 lei/ zi. Angajam cu contract de munca. Telefon; ☎0724.930.204

1802. **Muncitori** necalificati in constructii acoperisuri pentru firma din Bucuresti, salariul platit la doua saptamani, nu se retin bani in casa, fara intarzieri la plata salariului, de lucru toata perioada anului, program lucru L-V 8-18, S 8-14; **2.800 L;** ☎0723.153.211

1803. **Muncitori** necalificati in constructii, societate comerciala angajeaza personal cu experienta in constructii. Constituie avantaj experienta montaj structuri lemn/ metal, montaj sticla securizata. Program lucru luni-vineri, salariu negociabil **1.800 L;** ☎021.256.01.01 office@fenster.ro

1804. **Muncitori** necalificati in constructii. Oferim cazare in Magurele; ☎0764.539.336

1805. **Muncitori** necalificati pentru fabrica pavaje Salariu intre 3200 si 3400 lei. Asiguram cazare pentru muncitorii veniti din provincie; ☎0755.040.404

1806. **Muncitori** necalificati productie textile societate din cartierul Militari, productie textile industriale oferim: salariu net 1.162 Ron, bonuri de masa (15 Ron/bon), transport gratuit sau decontat. Seriozitate. Formare profesionala ☎0749.092.712 office@eurosandow.ro

1807. **Muncitori** necalificati si ambalatori. Fabrica productie alimentara Sector 6, angajeaza muncitori necalificati si ambalatori pentru sectii de productie. Program de lucru in ture. Salariu tet+ tichee de masa + o masa calda, **1.600 L;** ☎0732.672.654

1808. **Muncitori** necalificati si calificati atelier confectii metalice - in Bd. Preciziei, sector 6, salariu net de la 1800 Lei, cu carte de munca,in functie de experienta. Posibilitati venituri suplimentare. Debitare, gaurire, montaje, sudura; ☎0729.978.261 office@ccsm.ro

1809. **Muncitori** necalificati, depozit alimentar si bauturi, sector 6, salariu 1.700-1.900 si sofer duba cat. B, salariu 2.000 - 2.200; ☎0723.175.872

1810. **Muncitori** necalificati, femei si barbati seriosi, pentru sortare deseuri in localitatea Sindrilita, Ilfov. La cerere putem oferi si cazare. Salariu net 2000 pe luna + 2 mese/zi. **2.000 L;** ☎0725.333.503

1811. **Muncitori** necalificati, montator sticla fara experienta. Cunostinte de montaj pentru produsele noastre: oglinzi, paravane pentru cada si cabine de dus, balustrade, usi sticla, partitionari sticla, sticla colorata ☎0727.401.669 decoratiunidinsticla@yahoo.com

1812. **Muncitori** necalificati, societate comerciala cu activitate in productia de mobilier din pal melaminat si MDF, angajam persoane serioase si dornice sa se alature colecticului nostru. Mediu de lucru placut, salariu atractiv ☎0725.872.091 mabisvb@yahoo.com

1813. **Muncitori** necalificati, societate producatoare de structuri metalice angajeza muncitori necalificati pentru manipulare si curatare structura. Locatia fabricii sector 3 Bucuresti (incinta Faur); ☎021.345.26.94 vanzari@structurimetalice.ro

1814. **Muncitori** necalificati, calificati schele, Angajam muncitori seriosi si dornici sa faca parte din echipa tanara si dinamica. Experienta nu este necesara. Daca iti doresti un mediu de lucru stabil, un salariu motivant, bonuri de masa si bonusuri **1 L;** ☎0728.666.600 a.d.schela@gmail.com

1815. **Muncitori** necalificati, cocator pentru brutarie sector 5 ☎0772.261.614

1816. **Muncitori** necalificati, sofer cu forme legale, salariu atractiv, in sector 4; ☎0744.581.596

1817. **Muncitori** necalificati, tamplari pt. fabrica de mobila din zona Fundeni, sectorul 2. Program de lucru 07:00-15:30. Pauza de masa, ore suplimentare platite, salariu avantajos; ☎0722.209.503/ 0729.994.304

1818. **Muncitori** necalificati. Cautam zilieri - castiguri intre 100-150 lei/zilnicVrei sa muncesti atunci cand ai timp si sa castigi zilnic intre 100 si 150 de lei? Detalii si inscrieri direct la numarul de telefon; ☎0738.749.656

1819. **Muncitori** necalificati. Firma de constructii angajeaza muncitori necalificati pentru lucru pe santier. Valabil si pentru provincie, oferim cazare; ☎0731.155.659/ 0760.580.828

1820. **Muncitori** pentru constructii, angajez dulgheri, zidari tencuitori si muncitori pentru construc?ii. Pentru pers din provincie se ofer? cazare. Rog seriozitate. Relatii la: ☎0766.522.293

1821. **Muncitori pentru fabrica productie ingrediente alimentare (condimente). Locatie: Pipera-capat linie autobuz 301. Conditii de munca avantajoase: salariu motivant+ sporuri, bonuri de masa, decontare transport. Oferim cazare pentru cei din provincie. Programari interviu la tel. ☎0741.106.016**

1822. **Muncitori** pentru finisaje pentru un bloc zona sector 4-Popesti Leordeni angajez muncitori petru finisaje(mecanizat) -tencuit-glet-vopsit-grezie-faianta si muncitori necalificatl. ☎0767.880.590

1823. **Muncitori** si tehnolog, angajez muncitori si tehnolog fabrica accesorii metalice, pentru fashion; ☎021.300.05.87

1824. **Muncitori** sondori si necalificati in constructii, oferim o retributie neta incepand de la 1800 Lei/luna, cazare, masa calda, diurna si transport bilunar la domiciliu ☎021.223.03.17 agisfor@yahoo.com

1825. **Muncitori** tamplarie PVC cu permis auto, cunostinte confectie/ montaj tamplarie PVC. Salariu de la 2000 ron - 2.500 ron **2.500 L;** ☎0722.808.995/ 0728.859.699

1826. **Muncitori,** angajam femei muncitori necalificati pentru fabrica ambalaje plastic, zona B-dul Timisoara, doua schimburi de 8 ore, program luni- vineri salariu **2.700 L;** ☎0726.726.006

1827. **Muncitori,** atelier de mobila angajez echipa de tamplari/tamplar cu experienta, salariu fix plus comision sau plata la lucrare, zona 1 Decembrie. ☎0723.585.470 Gerotadg@yahoo.com

1828. **Muncitori,** societate angajeaza muncitori in constructii pentru lucrari in Bucuresti. Oferim cazare si salariu atractiv. Contact tel. ☎0744.216.189/ 0740.633.741 office.vaho@yahoo.com

1829. **Muncitori.** Firma tamplarie PVC cu sediul in orasul Pantelimon angajam muncitori necalificati. Femei si barbati. Tel: ☎0759.019.910

1830. **Muncitori.** Firma angajeaza muncitori, zidari, necalificati, dulgheri in constructii, cu carte de munca; ☎0766.263.094/ 0722.613.554

1831. **Muncitori.** Firma constructii funerare si servicii funerare angajeaza muncitori calificati si necalificati, seriosi. Salariu + bonusuri; ☎0722.329.284

1832. **My-Studio** zona P-ta Victoriei angajeaza modele online, Comisioane avantajoase 50%-70%, bonus de angajare, bonus de recomandare, bonus de performanta, mediu de lucru modern si exclusivist. Contract legal, salariu fix sau comision. www.my-studio.ro **3.000 €;** ☎0726.101.732 office@my-studio.ro

1833. **Narghilist** (cu sau fara experienta) cautam personal. Locatia parcul Herastrau, program de lucru intre orele 14:00 - 22:00 de miercuri pana duminica. Salariul cuprins intre 1900-2100. **2.100 L;** ☎0726.402.030 victor.negulescu@yahoo.com

1834. **Narghilist,** loc de munca narghilist, cu experienta minima in narghilele (sa fumeze acasa). Cautam personal cu varsta cuprinsa intre 18 - 35 ani. Locatia parcul Herastrau. **2.100 L;** ☎0726.402.030 victor.negulescu@yahoo.com

1835. **Ne** marim echipa, cautam colegi noi pe postul de pizzar si casier. Program de lucru 2 cu 2. Salarii avantajoase in functie de experienta. 2500-2800 ron. Nu ezitati sa sunati. Mai multe detalii in privat. ☎0743.557.524 Alina.cls@yahoo.com

1836. **Necalificat,** aj. montator aer conditionat, sofer persoana tanara, o minima experienta in domeniul tehnic apropiat. Capacitatea de a-si insusi cunostinte nol in montaj si service, salariul fiind in functie de cunostinte, Avantaj permis cat. B, **2.300 L;** ☎0732.525.252 office@aerconditionat.org

1837. **Necalificati** angajam pentru Bucuresti, cazare si diurna, salariu 2.500-3.000 ron; ☎0734.492.895

1838. **Necalificati** pentru constructii Bucuresti, cazare+ masa, seriozitate, salariul 2.500-2.800 ron; ☎0740.838.160

1839. **Necalificati** constructii angajam cu forme legale de munca pt megaproiect in Bucuresti, plata la 2 saptamani, echipament gratuit. Oferim si cerem seriozitate maxima. **3.000 L;** ☎0764.198.912

1840. **Necalificati** depozit Republica Angajam urgent personal necalificat pentru depozit. Salariu:1750 lei net (in mana), bonuri de masa 300 lei, transport decontat 150 lei. Program: L-V 8h/ zi in 3 schimburi. Locatia: sector 3, **1.750 L;** ☎0738.322.818

1841. **Necalificati** depozit, barbati si femei Angajam urgent necalificati pentru depozit in sect. 6. Cerinte: 10 clase finalizate. Salariu net: 1700 ron, bonuri si bonus 200 ron. Program: L-V/ in schimburi. Detalii la telefon, **1.900 L;** ☎0737.814.574 resurseumane.cosmin@gmail.com

1842. **Necalificati** la firma constructii. Oferim cazare si diurna, plata saptamanal, 100 lei/zi; ☎0786.516.830

1843. **Necalificati** productie, femei, barbati urgent. Salariul 1700 net (in mana), bonus 200 Lei, tichete de masa 285 Lei. Program L-V 8h/zi in 3 schimburi. Locatie Sat Dragomiresti Vale **1.700 L;** ☎0738.322.818

1844. **Necalificati** pt firma de instalatii sanitare Angajam cu forme legale, 8 ore de lucru, salariu atractiv; ☎0733.788.523/ 0733.788.523 mironadrian330@gmail.com

1845. **Necalificati** si calificati, cazare + diurna. Plata saptamanal; ☎0767.357.151

1846. **Necalificati,** barbati si femei la fabrica productie pavaje. Punct de lucru: Otopeni, str. Libertatii nr. 8. Statia ICSIT-MUA autobus (449, 780, 783). Oferim cazare gratis, sal. 3.000-3.500 L, **3.500 L;** ☎0724.545.953

1847. **Necalificati,** muncitori necalificati, cu experienta in constructii, in special la interioare, salarii atractive, proportionale cu experienta, mediu de lucru placut, cv obligatoriu. **2.000 L;** ☎0746.111.159 info2@egh-hr.ro

1848. **Necalificati,** ofer cazare, masa, salariu; ☎0724.778.928/ 0769.584.631

1849. **Night** Club angajeaza ospatarite cu/fara experienta. Aspect fizic placut, varsta 18-35 de ani, forme legale, maxima seriozitate. Salariu 2000 lei, program 21:00-05:00. Relatii la tel dupa orele 14:00. **2.000 L;** ☎0766.548.440

1850. **Night** club Olanda ask hostess Very exclusive night club rotterdam whites ask nice hostess possibility intern with own room. Notions of english club with a worldwide good reputation. Busisness people phone. **7.000 €;** ☎0031639719824 cmommaers47@gmail.com

1851. **Night** Club Palmenhaus Austria cauta doamne/domnisoare 19+ ani, cu aspect fizic placut, cu sau fara experienta. Venituri intre 5000-10000 E/luna. Plata se face zilnic. Cazarea este asigurata. Vorbim lb. Romana. Telefon, sms sau WhatsApp la www.nightclubpalmenhaus.at ☎00436606083726 info@nightclubpalmenhaus.at

1852. **Nightclub** Vegas angajeaza dansatoare cu/fara experienta. oferim salariu 200lei/noapte +comision la consumatie. program l-d, 21:30-05:00. ☎0765.260.009

1853. **Om** de serviciu / spalator vase. Cautam o persoana pentru pozitia de om de service. Oferim contract de munca cu pachet salarial atractiv. Echipa tanara si dinamica ce isi desfasoara activitatea in zona centrala (Bdl. Decebal). **2.000 L;** ☎0786.777.444 yamen.sijary94@gmail.com

1854. **Om** la intretinere, Hotel Corvaris, situat in Sos. Oltenitei nr. 125 angajeaza om la intretinere. ☎0727.105.414 dumitrache.anca2014@gmail.com

1855. **Om** la vase Bistro Beautyfood, zona Universitate, Intercontinental cauta un om serios in bucatarie pentru spalat vase; ☎0729.209.205 maria_harangus@yahoo.co.uk

1856. **Om** pentru parcare, restaurant zona Dorobanti; ☎0728.517.299

1857. **OMV** Gara de Nord si OMV Lizeanu angajeaza casier si ospatar. Salariu atractiv, bonusuri motivante; ☎0736.898.770/ 0764.444.806

1858. **Operatoare** calculator si call center site pentru depozit - magazin online situat in Mall Dragonul Rosu Oriental. Experienta minima operare calculator si comunicare, orientare spre client. Domiciliul in zona. CV pe mail sau Whatsapp **1.700 L;** ☎0771.766.207 cv@meimall.ro

1859. **Operatoare** PC, fara bac, fara calificare si fara experienta. Echipa noastra angajeaza fete pentru discutii online. Cerinte: cunoasterea limbii engleze/ franceze, varsta minima 18 ani. Zona (vila) Crangasi **3.000 L;** ☎0734.146.115/ 0720.932.936 divinostudio@yahoo.com

1860. **Operator** Angajam urgent operator introducere, validare si prelucrare date contabile, cu sau fara experienta. Relatii la telefon; ☎0746.731.022

1861. **Operator casa de amanet. Program flexibil, salariu atractiv, cu sau fara experienta; ☎0735.545.644**

1862. **Operator** SC angajeaza operator masini cu comanda numerica (plasma debitare metale). Aceptam si pensionari; ☎0788.686.265

1863. **Operator** agent DDD dezinsectie-deratizare urgent, cautam o persoana serioasa, dinamica si cu dorinta de munca. Program flexibil. Salariu net 1700 Lei **1.700 L;** ☎0720.542.280 totalcleaningservices2017@gmail.com

1879. **Operator** call center - limba romana chestionare telefonice in limba romana, necesita diploma de bacalaureat, program fix sau flexibilcontract pe perioada nedeterminata. Trimiteti CV-ul dvs. la email ☎ market.recruitment.romania@gmail.com

1880. **Operator** call center, angajam persoane cu sau fara experienta, pentru call center in limba romana. Colectiv prietenos , salariu fix si bonusuri saptamanale. L-V 9.00-18.00. Sector 1 si 6. Pentru detalii, contactati-ne! ☎0765.739.182 ada.marian@violetgroup.ro

1881. **Operator call center, companie multinationala angajeaza operator call center cu sau fara experienta pentru locatia de la metrou Aviatorilor, se ofera pregatire la locul de munca, program flexibil de 8 ore /zi, 2.000 L; ☎0799.831.111 claudia.petre@wisebox.ro**

1882. **Operator** call center, in domeniul vanzarilor. Asteptam C.V la adresa de e-mail:interviu.angajare2018@gmail.comtel: 0312260023 ☎ interviu.angajare2018@gmail.com

1883. **Operator** casa de pariuri zona Colentina, fete pt. casa de pariuri un zona Ghica. Oferim salariu avantajos si bonuri de masa ☎0744.269.280/ 0723.352.778

1884. **Operator** casa schimb valutar/amanet - Bucuresti, operatiuni de schimb valutar, western union si amanet. Pachet salarial atractiv (salariu fix, comisionare fara target, decontare transport, al 13-lea salariu), pregatirea si formare initiala asigurata, **2.100 L;** ☎0738.836.388 ru@creditamanet.ro

1885. **Operator** casier pentru institutie tip amanet-exchange. Trimiteti CV + foto recenta pentru stabilirea interviului sector 6la email ☎ amanetplatinum@gmail.com

1886. **Operator** CNC in cadrul unei companii publicitare din sector 4, Bucuresti. Program: L-V 07 - 15; 13 - 21; **3.500 L;** ☎0720.534.815 ionut.dragoi@passion4work.ro

1887. **Operator** CNC Relatii la telefon; ☎021.314.54.40

1888. **Operator** CNC laser Bystronic pentru companie cu domeniul de activitate confectii metalice sediul in sat. Rudeni. Jud. Ilfov Cerinte cunostinte de CNC laser Bystronic Trumpf. Pentru mai multe detalii la nr. de telefon, mail, ☎0730.094.441/ 0724.364.406 alin.it@csc-transmetal.com

1904. **Operator** introducere, validare si prelucrare date 3 posturi, pentru SC Lugera & Makler SRL. CV la fax; ☎021.318.71.28

1905. **Operator** linie emailare/vopsire, Transparent Design SRL angajeaza operator linie emailare/vopsire (Roller-Coater) pentru sticla plana, fabrica prelucrare geam, oferim conditii de munca optime, contract de munca full time; ☎0721.241.412 office@transparentdesign.ro

1906. **Operator** linie productie pentru Camp Medica Distribution. Programul este de 8 ore pe zi, de luni pana vineri. Persoanele interesate pot trimite CV pe adresa de email. ☎0730.522.337 office@camp.ro

1907. **Operator** masini productie Alisan Plast angajeaza operator productieprogram: l-v. Oferim: salariu motivant, tichete de masa, prime de Pasti, Craciun, mediu de lucru placut, mai multe detalii la telefon: ☎0722.532.234 comenzi@alisanplast.ro

1908. **Operator** pariuri sportive/ jocuri mecanice, Cafebet Otopeni. Relatii la: ☎0760.966.924/ 0722.503.559

1909. **Operator** pc asistent manager, contabil primar, consultant vanzari, la fabrica productie pavaej. Punct de lucru Otopeni, str. Libertatii nr. 8. Cu si fara experienta, sal.+ comision, CV la adresa de email, **2.500 L;** ☎ armopavsrl@yahoo.ro

1910. **Operator** PC pentru Logos Accounting Services filiala a AXE (http://axeitalia.com/) angajeaza full time, 09.00-18.00. Salariu: 1700 lei net/luna, contract incheiat pe o perioada de proba 2 luni. CV la email. ☎031.438.09.79 a.grigore@logosas.com

1911. **Operator** pc depozit cunostinte minime pc, eficienta in introducerea datelor / crearea documentelor specifice ( nir, ordine de productie etc.) zona Militari, diploma de bacalaureat minim; **1.400 L;** ☎ cosmin.rdg@gmail.com

1912. **Operator** polivalent in Otopeni, cautam persoane responsabile care doresc sa lucreze ca si operator polivalent in locatia noastra MyAuchan Otopeni. Oferim: tichete de masa, asigurare de sanatate etc. Program: 2 sau 3 ture de 8 ore. ☎0747.770.700 recrutare.proxi@auchan.ro

**Ești tânăr absolvent, șomer sau pensionar și cauți un job? Vino să lucrezi la noi!**
**Companie națională cu peste 25 ani de activitate, angajăm**
**LUCRĂTOR PICKING**
**(ture săptămânale, L-V, 07.00-16.00/10.00-19.00/12.00-21.00)**
**LUCRĂTOR ÎNCĂRCARE/DESCĂRCARE MARFĂ**
**(ture săptămânale, L-V, 07.00-15.00/12.00-21.00/21.00-07.00)**
**Beneficii: pachet salarial - 1.800 lei (1.500 lei net + 300 lei (tichete de masă) + decontare transport (locația Pipera Tunari)**
**PERSONAL CURĂŢENIE BIROURI**
**(program 14.00-20.00, 6 ore)**
Căutăm persoane serioase, muncitoare.
Experiența de lucru este un avantaj, dar nu o cerință obligatorie.
Interviuri și detalii la numărul de telefon: **0724.567.576**

1864. **Operator** amanet SC Hope Credit Amanet SRL. Angajeaza 3 operatori amanet. **1.900 L;** ☎0786.079.922 ebeb20@yahoo.com

1865. **Operator** aparate cafea cu sau fara experienta. Cerinte: permis conducere (fara incidente), persoana organizata. Oferim salariu motivant, masina si telefon de serviciu ☎0731.796.025 office@nts-pay.ro

1866. **Operator** buldoexcavator angajez operator buldoexcavator cu experienta, salariu atractiv si posibilitate de cazare. Mai multe rela?ii la telefon; ☎0731.298.928

1867. **Operator** buldoexcavator, miniexcavator, miniincarc Firma de constructii angajeaza operatori pentru: miniexcavator Caterpillar, buldoexcavator Caterpillar, miniincarcator Bobcat Experienta obligatorie, avantaj permis B, C, E sau BE.Salarii atractive; ☎0723.567.941 office@gama-admin.ro

1868. **Operator** calculator angajam urgent. Se ofera salariu 1800 Lei net (in mana), spor noapte. Program 8h/zi, se lucreaza in 3 schimburi. Cerinte minim 12 clase. Locatie Afumati/ Doraly 2 **1.800 L;** ☎0733.409.308

1869. **Operator** calculator avizare, facturare **1.800 L;** ☎0788.888.850 alexandra@corelligroup.ro

1870. **Operator** calculator cunostinte de Microsoft Office, Word, Excel. ☎0723.217.770/ 0751.250.245 sigmaprest_logistics@yahoo.com

1871. **Operator** calculator operator calculator (barbat) angajam la depozit;

1872. **Operator** calculator SC Ion Mos SRL angajeaza operator calculator, introducerea datelor de pe facturile, introducerea datelor de pe avizele de expediere. Salariul se va stabili in urma interviului. ☎021.352.22.11 office@ionmos.eu

1873. **Operator** calculator Urgent. Se ofera: salariu: 1800 lei net (in mana), spor noapte. program: 8h/ zi, se lucreaza Ã®n 3 schimburi. Cerinte: minim 12 clase. Locatie: Afumati, Doraly 2, **1.800 L;** ☎0733.409.308

1874. **Operator** calculator curierat, firma de curierat doreste sa angajeze un baiat operator calculator experienta call center, Outlook, Word, Excel Abilitati de comunicare, perseverent, ambitios Birouri in Sos. Alexandriei 99A Bragadiru. **1.600 L;** ☎0722.632.850 nicu.enache@bookurier.ro

1875. **Operator** calculator pt comenzi telef. si on-line angajam operator calculator pentru inregistrare comenzi telefonice si on-line. Cerinte: minime cunostinte calculator, abilitati in comunicare, fire organizata, atentie la detalii; ☎0723.485.684 distributie.fabsem@gmail.com

1876. **Operator** calculator, firma import echipamente industriale angajeaza operator calculator. Conditii: cunostinte de contabilitate primara, engleza mediu, operare PC avansat. CV la: calin@debitrontermo.eu ☎0727.826.528 calin@debitrontermo.eu

1877. **Operator** calculator, relatii la tel. CV email: ☎021.326.55.96 fmmedident@hotmail.com

1878. **Operator call centar, Companie multinationala in extindere din domeniul food delivery angajeaza operator call center preluare comenzi telefonice, salariul 1.800-2.000 lei, program flexibil, 8 ore/zi. CV la email, relatii la tel.: 1.800 L; ☎0799.831.111**

1889. **Operator** comenzi in cadrul unui cunoscut magazin ochelari de vedere, ochelari de soare, si lentile de contact. Locatie: Bd. Iuliu Maniu, nr. 7, sector 6, langa Afi Cotroceni. Program: 9:30 - 20 **1.600 L;** ☎0720.534.815 ionut.dragoi@passion4work.ro

1890. **Operator** DDD (dezinsectie,deratizare) angajam operator DDD pentru Municipiul Bucuresti.Cerinte: Experienta similara, permis conducere cat B, seriozitate. Firma are ca profil de activitate dezinsectie, dezinfectie si deratizare; ☎0765.444.422 office@ecoprevent.ro

1891. **Operator** DDD dezinsectie-deratizare Societate angajam, cu carte de munca, urgent agent (operator) dezinsectie-deratizare cu/ fara experienta; **1.700 L;** ☎0726.484.037 igienaforte@gmail.com

1892. **Operator** dispecer centru de alarma si video RPG Security angaleaza operator dispecer centru de alarma si video. Program de lucru flexibil, salarizare avantajoasa. Programari interviu la telefon ☎0219534 tehnic@rpg.ro; hr@rpg.ro; emil.petcu@rpg.ro

1893. **Operator** DTP/ grafica pentru tipografie situata in sectorul 5. CV-ul transmis pe mail, detalii la tel. ☎0722.500.853 alina.paun@tipografiaumc.ro

1894. **Operator** etichetare pentru masina automata de etichetat sticle la sectia imbuteliere angajeaza firma Zarea. Interviuri zilnic luni-vineri orele 13-15 la sediu in B-dul Bucurestii Noi nr. 176, sector 1, metrou Laminorului; ☎021.667.00.20 office@zarea.ro

1895. **Operator** exchange, exchange angajaza personal cu sau fara experienta asigurm scolarizare in caz de solicitare. Salariu motivant. Te asteptam in echipa noastra, CV + foto recenta pe email ☎ studioplatinum@yahoo.com

1896. **Operator** facturare Angajam pentru firma de distributie produse alimentare. Biroul se afla in Pipera, str. Erou Iancu Nicolae. Se solicita cunostinte in program Saga ☎0745.151.289 office@melaz.ro

1897. **Operator** facturare pentru o companie din zona Metrou Pipera. Se cere experienta in contabilitate primara si facturare minim1-2ani. Cvurile se trimit la mail cu mentiunea Operator facturare. ☎ office@wedohr.ro

1898. **Operator** facturare fabrica de mezeluri sector 4, angajam vanzatoare mezeluri si carne cu experienta si calificare; ☎0744.311.798

1899. **Operator facturare, angajeaza SC Legume Fructe Com SRL, din Piata de Gros, Berceni. Program 7.00 - 16. 00 zilnic de luni pana vineri; ☎0722.508.244**

1900. **Operator gestionare comenzi Companie multinationala in domeniul alimentar angajeaza operator gestionare comenzi pentru toate zonele Bucurestiului, se asigura salariul intre 1800-2000 ron net, program flexibil, telefon: 2.000 L; ☎0799.831.111 claudia.petre@wisebox.ro**

1901. **Operator** GPL, vanzator GPL. cu sau fara atestat,pt mai multe detalii sunatima pe whatup; **1.800 L;** ☎0046765823079/ 0771.032.630 alessya_cristyna@yahoo.com

1902. **Operator** incarcator frontal, cu contract, telescopic cu experienta, cunostiinte de mecanica si seriozitate. Utilaj tip Terex cu brat multifunctional, 12 m. Oferim o masa/zi si salariu 2500 lei. **2.500 L;** ☎0725.333.503

1903. **Operator** incarcator frontal. Angajez volist statie de sortare, persoana serioasa cu experienta salariu atractiv, mai multe relatii la telefon; ☎0726.422.724

1913. **Operator** polivalent in Rosetti, Cauta, persoane responsabile care doresc sa lucreze ca si operator polivalent in locatia noastra MyAuchan Rosetti. Oferim: tichete de masa, asigurare de sanatate, etc. Program: 3 ture de 8 ore. ☎0747.770.700 recrutare.proxi@auchan.ro

1914. **Operator** preparare sandwichuri pentru benzinaria Mol Caramfil situata in cartierul Aviatiei. ☎0760.273.774 bicamarian@yahoo.com

1915. **Operator** preparare sandwichuri pentru Benzinaria Mol Otopeni ☎0723.233.448/ 0760.273.774 bicamarian@yahoo.com

1916. **Operator** productie angajam operator productie in cadrul unei importante companii producatoare de materiale termoizolante din Bucuresti, Sector 6. Program lucru: L-V in 3 schimburi. Nu este necesara experienta; **1.700 L;** ☎0799.762.360 job@passion4work.ro

1917. **Operator** productie angajam operator productie pentru in cadrul unei importante companii producatoare de cmateriale termoizolante din Bucuresti, Sector 6. Program lucru: L-V in 3 schimburi. Nu este necesara experienta; **1.700 L;** ☎0799.762.360 job@passion4work.ro

1918. **Operator** productie angajam operator productie pentru o importanta companie de polistiren din Bucuresti. Adresa: Bv. Iuliu Maniu, langa Scoala Auto. Program lucru L-V in 3 schimburi: 6:00-14:30/14:00-22:30/22:00-6:30. **1.650 L;** ☎0799.762.360 job@passion4work.ro

1919. **Operator** productie angajam operator productie pentru un important depozit de produse termoizolante din Bucuresti. Beneficii: 1.500 Lei Net + tichete 200 Lei, dupa primele 2 luni se adauga 400 Lei la pachetul salarial; **2.300 L;** ☎0799.762.360 job@passion4work.ro

1920. **Operator** productie fabrica producatoare articole hartie angajeaza persoane pentru productie. Nu este necesara experienta; ☎0747.066.614 office@ariapaper.ro

1921. **Operator** productie responsabil cu operarea si supravegherea utilajului. Beneficii: pachet complet de specializare, transport decontat integral, masa subventionata, bonuri de masa, pachet salarial atractiv +bonusuri, ☎0725.206.363

1922. **Operator** productie bauturi artizanale in Buftea Kofi Ti angajeaza operator productie de bauturi artizanale dedicat pregatirii, imbutelierii, etichetarii si ambalarii bauturilor. Program: 8 ore, luni - vineri. Mai multe detalii la: ☎0741.208.034 irina@kofiti.ro

1923. **Operator** sala jocuri, Las Vegas Games Bucuresti sect 2. Angajam fete cu/fara experienta pentru postul de supraveghetor/operator sala jocuri. Cv.-uri la adresa de e-mail: Anna09994@gmail.com ☎0765.657.235 Anna09994@gmail.com

1924. **Operator** schimb valutar si amanet. Obligatoriu diploma de bacalaureat. Relatii la tel. ☎0764.402.441

1925. **Operator** servicii de curatenie zona Bucurestii Noi, **1.500 L;** ☎0751.144.100 vlaurentiu76@gmail.com

1926. **Operator** spalatorie haine, textile, receptie, Spalatorie haine zona Baneasa - Bvd Ion Ionescu de la Brad (Romatsa). Salariu: 1800 net + bonuri 15 lei/zi, decont Ratb. Experienta spalatorie minim 5 ani, atitudine calda, abilitati de comunicare. ☎0763.638.620

1927. **Operator.** Firma tamplarie PVC angajeaza operatori cu experienta pentru sectie infoliere profile PVC. Salariu fix 4600 lei. Angajare pe baza de concurs. Tel: ☎0744.499.891

**Hotel** angajează **NOVOTEL**
**BĂRBAT pentru curățenie, colectare și sortare lenjerie**
**Oferim salariu atractiv, o masă caldă/zi, program de lucru 8 ore/zi.**
Persoanele interesate sunt rugate să sune la telefon **0747.284.805**, de luni până vineri, în intervalul orar 09.00-17.30

1928. **Operatori** call center, angajam urgent 10 operatori call center chiar si la prima experienta. Program de l-v/ 10-18:30. Locatie: Piata Presei Libere. Detalii la numarul. ☎0771.242.549 carageamihaela@yahoo.com

1929. **Operatori** curatenie in Bucuresti pt. companie specializata. Mai multe detalii la nr. de telefon; ☎0749.073.899

1930. **Operatori** in productie. ICME ECAB SA -CABLEL fabrica de cabluri electrice si de telecomunicatii angajeaza. Se ofera conditii foarte bune de salarizare, prime lunare, prime cu ocazia sarbatorilor si tichete de masa. Candidatii interesati sunt invitati intre orele 8.00-13.00 la sediul companiei din Str. Drumul Intre Tarlale, nr. 42, Sector 3. Relatii la telefoanele: ☎021.209.04.15/ 021.209.01.10/ 021.209.03.09

1931. **Operatori** injectie mase plastice angajam personal si din provincie calificat sau necalificat. ☎0729.067.080 cos_georgeta39@yahoo.com

1932. **Operatori** linie imbuteliere personal calificat pentru sectia productie angajeaza firma Zarea. Interviuri de angajare zilnic luni - vineri orele 13-15 la sediul din bd. Bucurestii Noi nr. 176, sector 1 ☎021.667.00.20 office@zarea.ro

1933. **Operatori** productie in cadrul unei companii producatoare de obiecte sanitare din Bucuresti. Locatie: Bd. Preciziei.Program: L-V 3 schimburi **2.200 L;** ☎0720.534.815 ionut.dragoi@passion4work.ro

1934. **Operatori** productie in cadrul unei cunoaste fabrici de stilca din Bucuresti. Program: 3 schimburi. Nu necesita experienta si calficare. **2.400 L;** ☎0720.534.815 ionut.dragoi@passion4work.ro

1935. **Operatori** productie in cadrul unei cunoaste fabrici de stilca din Bucuresti. Program: 3 schimburi. Nu necesita experienta si calficare. **2.400 L;** ☎0720.534.815 ionut.dragoi@passion4work.ro

1936. **Operatori** productie in cadrul unei cunoaste fabrici de stilca din Bucuresti. Program: 3 schimburi. Nu necesita experienta si calficare. **2.400 L;** ☎0720.534.815 ionut.dragoi@passion4work.ro

1937. **Operatori** productie in cadrul unei cunoaste fabrici de stilca din Bucuresti. Program: 3 schimburi. Nu necesita experienta si calficare. **2.400 L;** ☎0720.534.815 ionut.dragoi@passion4work.ro

1938. **Operatori** productie in cadrul unei importante companii specializata in constructia de gresie si faianta din Bucuresti. Locatie: Valea Cascadelor, sector 6, Pacii. Program: L-V / 12/24; **2.200 L;** ☎0720.534.815 ionut.dragoi@passion4work.ro

1939. **Operatori** productie - Abatorul Peris, cautam 15 operatori productie responsabili si dornici sa intre in echipa noastra. Oferim salariu fix lunar motivant, tichete de masa, transport si/sau cazare ☎0741.222.279 daniela.gavril@agricover.ro

1940. **Operatori** productie si stivuitoristi PepsiCO Romania angajeaza pentru fabrica din Dragomiresti, transport asigurat, program in schimburi ☎0722.633.867 eduard.radu.contractor@pepsico.com

1941. **Operatori** utilaje terasiere (buldozer, excavator) cu atestat si personal necalificat in localitatea Mofleni, judetul Dolj.Salariu fix+tichete de masa+bonusuri; transport/cazare asigurate; ☎0725.999.632

1942. **Ospatar** cu experienta pentru Boulevard Cafe, situat pe B-dul Gheorghe Sincai nr. 9A, zona Tineretului, salariu + comision din vanzare, program in ture. Cerem si oferim seriozitate **1.300 L;** ☎0735.155.357

1943. **Ospatar** pentru servirea la liber si evenimente la restaurantul Mirador, sectorul 4, salariu fix, plus comision, carte de munca 8 ore, mese si decontare transport. Angajam si elevi sau studenti. ☎031.425.44.44 tel.0314254444@gmail.com

1944. **OSPATAR** pentru terasa-restaurant in zona Fizicienilor ☎0723.326.713

1945. **Ospatar** restaurant Floreal angajeaza ospatar. Detalii telefon ☎0769.728.237 restaurantfloreal@yahoo.com

1946. **Ospatar** restaurant in zona Mega Mall - Pantelimon, angajeaza ospatar, program o zi cu o zi; **1.500 L;** ☎0725.524.674

1947. **Ospatar** Restaurant sector 2, piata Romana, Bd Dacia Eminescu angajeaza ospatar cu cunostiinte de bar, 2 cu 2, 2 week end liber pe luna, contract norma intreaga, masa asigurata. Experienta obligatorie, **1.500 L;** ☎0799.973.783 contact@restaurantmonparis.ro

1948. **Ospatar** Restaurant sector 4 angajeaza ospatar cu contract de munca full time; ☎0745.670.564/ 0726.307.736 dinanicoleta09@yahoo.com

1949. **Ospatar** restaurantul Mica Elvetie angajeaza ospatar cu experienta in conditii avantajoase. Pentru detalii tel; ☎0771.389.193 office@micaelvetie.ro

1950. **Ospatar** White Lion Pub & Grill, str. Lujerului nr. 40 ( Drumul Taberei langa Plaza Romania), ☎0770.792.738 home.mariobadescu@gmail.com

1951. **Ospatar (ospatarita) bucatar, ajutor bucatar, zona Piata Romana. Rel. tel. zilnic 11.00-21.00; ☎0744.659.707/ 0722.295.463**

1952. **Ospatar** banchete Hotel RIN Central angajeaza ospatar banchete pentru pregatirea restaurantului/sala de eveniment, mise en place-ul meselor, servire ireprosabila. Cerinte: persoana harnica, punctuala, disponibil/disponibila pentru ture. ☎0731.111.418 resurseumane@rinhotels.ro

1953. **Ospatar** cu experienta minim un an pentru restaurant cu sediul in Otopeni. Relatii la telefon, CV la email ☎0766.222.738 office@noblesseotopeni.ro

1954. **Ospatar** cu experienta! ospatar cu experienta, salariu motivant cu crestere anuala, tips, contract de munca. Zona Petre Ispirescu; ☎0766.301.835 raduma_90@yahoo.com

1955. **Ospatar** mic dejun RIN Grand Hotel angajeaza ospatar mic-dejun care sa: pregateasca/completeze bufetul, debaraseze/aseze mesele, ofere servicii ireprosabile clientilor. Cerinte: persoana harnica si calificare. ☎0730.777.210 resurseumane@rinhotels.ro

1956. **Ospatar** pentru restaurant Herastrau cautam un coleg pe post de Ospatar in restaurant Herastrau. Oferim salariu motivant, tips si beneficii, cerem seriozitate. Te asteptam in echipa noastra; ☎0786.778.811 info@herastrau.ro

1957. **Ospatar** room-service pentru un important hotel din Bucuresti. Locatie: Universitate, zona centrala. Program: 5 zile/ 2 libere: 8ore pe schimb. Salariu: 1200-1500 lei net, **1.500 L;** ☎0725.132.133

1958. **Ospatar** si femeie la vase, ajutor bucatarie pentru restaurant Floreal sector 4, contact tel. ☎0769.728.237

1959. **Ospatar** si femeie la vase, ajutor bucatarie, restaurant Floreal sector 4 angajeaza ospatar si femeie la vase, ajutor bucatarie. Program o zi lucratoare cu o zi libera. Contact: ☎0769.728.237

1960. **Ospatar** si picol pentru restaurant cu specific international. Relatii la telefon intre orele 09.00-16.00 ☎0722.597.269

1961. **Ospatar** si vrei sa castigi mai mult? te asteptam in cadrul echipei Stadio sau Social1 unele dintre cele mai cautate localuri din Bucuresti. Iti oferim seriozitate, un venit peste medie, program flexibil, masa si transportul asigurate; ☎0731.322.472 resurse.umane@stadio.ro

1962. **Ospatar** zona Unirii, ospatar restaurant zona centrala (Unirii), salariu motivant, bonusuri, masa si transportul asigurate. Detalii la nr. tel. sau e-mail resurse.umane@stadio.ro ☎0731.322.472 roxana@stadio.ro

1963. **Ospatar,** aj. ospatari, barmani salariu atractiv, program flexibil, pentru restaurant si terasa in zona Carrefour Orhideea, ☎0736.952.535 barmifood@gmail.com

1964. **Ospatar,** bar din zona Panduri angajeaza fete si baieti pentru postul de ospatar. Program full time, carte de munca, bonusuri vanzari. CV pe adresa de mail pubsnatch@gmail.com **3.000 L;** ☎0736.927.517 pubsnatch@gmail.com

1965. **Ospatar,** Best Western Stil Hotel angajeaza ospatar f/b, contract de munca. Aviatiei, metrou Aurel Vlaicu. Oferim 13 salarii/ an, masa calda, concediu platit cu cazare inclusa pe litoral. Asteptam CV; ☎021.233.39.90 office@hotelstil.ro www.hotelstil.ro

1966. **Ospatar,** bucatar si femeie la vase angajam pentru restaurant sector 6. Relatii la telefon; ☎0721.261.600/ 0737.227.564

1967. **Ospatar,** cafenea amplasata pe bulevardul Decebal, recruteaza personal pentru pozitia de ospatar (fete sau baieti). Se cere experienta minim 6 luni pe un post similar. Va rog atasati CV la adresa de la contact ☎0724.310.134 marius.snaplounge@gmail.com

1968. **Ospatar,** ospatarita pentru sala de jocuri in zona Piata Alba Iulia. Program 2/2. Asteptam CV la adresa de email. Program zi/noapte; **1.200 L;** ☎0763.110.110 neacsu.raluca89@yahoo.com

1969. **Ospatar,** preluare si servire comenzi mancare si bauturi. Pregatire preparate usoare. Cerinte: experienta, limba engleza-nivel mediu, seriozitate. Hotel boutique 4 stele din centrul Bucurestiului, ☎0758.094.095 mihaela.zuld@hotelmoxa.com

1970. **Ospatar,** restaurant-berarie Berestroika angajeaza ospatar cu experienta, ☎0721.100.000 office@berestroika.com

1971. **Ospatar,** Restaurantul Museum din Cotroceni angajeaza ospatar cu experienta. Pachet salarial si program de lucru atractive. Relatii la telefon: ☎0756.097.244

1972. **Ospatar,** ajutor bucatar, bucatar restaurantul Capricciosa situat in zona Baneasa angajeaza personal pentru postul de ospatar( cu sau fara experienta), bucatar, ajutor bucatar. Detalii telefonic; ☎0726.262.873 anna_simion27@yahoo.com

Firmă de pază, caută **AGENȚI DE SECURITATE** care dețin atestat de calificare profesională și care trebuie să fie vorbitori de limba cehă sau engleză la nivel mediu (criteriu obligatoriu).
**Oferim:**
- **salariu atractiv**
- **program flexibil**

**Pentru detalii sunați la numărul: 0723.208.844**

# LOCURI DE MUNCĂ

1973. **Ospatar,** Ajutor Ospatar Angajeaza Hotel Berthelot, dorim persoana cu experienta in domeniu, calificare, comunicativ, program de lucru full time sau part time; ☎031.425.58.60 ionella.caradeanu@hotelberthelot.ro

1974. **Ospatar,** ajutor ospatar restaurant situat central angajeaza ospatar, ajutor ospatar cu atitudine pozitiva, seriozitate. Oferim contract de munca full time/part time, program 2/2 si 5/2, 2 mese gratis, venit minim 3500 lei. ☎0732.003.039/ 0762.704.424 info@cafeverona.ro

1975. **Ospatar,** ajutor ospatar si hostess restaurantul Cherhanaua Ancora angajeaza: ospatar, ajutor ospatar, si hostess. Salariu motivant; ☎0786.372.937 angajaripersonal.ancora@gmail.com

1976. **Ospatar,** ajutor ospatar si spalator vase pentru restaurant situat pe Calea Floreasca. Rog seriozitate; ☎0723.845.910 cristi@uanderful.ro

1977. **Ospatar,** barman The Corner bistro in Afi Mall Bistro The Corner isi mareste echipa si cauta colegi ospatari, barmani, bucatari, pizzari pentru locatia sa din Afi Mall Cotroceni. ☎072423303 office.euroglass@gmail.com

1978. **Ospatar,** barman, lucrator comercial Restaurant cu locatie in centrul Capitalei, cautam sa ne marim echipa. Oferim salarii motivante, masa de pranz, traininguri, ☎0727.770.361 resurseumane@eka-development.ro

1979. **Ospatar,** cu experienta pentru Boulevard Cafe, situat pe B-dul Gheorghe Sincai nr. 9A, zona Tineretului, salariu + comision din vanzare, program in ture. Cerem si oferim seriozitate **1.300 L;** ☎0735.155.357

1980. **Ospatar,** hostess, ajutor de bucatar, ptr restaurant a la carte, situat la Piata Romana, relatii la: ☎0733.500.300 office@theembassy.ro

1981. **Ospatar,** ospatarita pentru restaurant in incinta mall Baneasa. Salariu motivant si bonus de performanta. Detalii la nr. de tel.; ☎0735.226.533 claudinne1010@yahoo.com

1982. **Ospatar,** ospatarita pentru restaurant Le Boutique - Food Concept Store, program de lucru 2 zile/ 2 zile. Cerinte obligatorii: cunoasterea limbii engleze si seriozitate. Se asigura transport ☎0722.538.274

1983. **Ospatar,** ospatarita fara experienta Restaurantul Stadio din Piata Universitatii angajeaza tineri pentru pozitia de ospatar/ospatarita. Program flexibil, mediu de lucru placut, salariu motivant, posibilitati de dezvoltare, ☎0731.322.472 resurse.umane@stadio.ro

1984. **Ospatar,** ospatarita, cu exp. minim 3 ani, pentru restaurant cu terasa din sectorul 2, program o zi cu o zi, salariu 1600/15 zile contract de munca, o masa pe zi, plus tipsul personal (nu la gramada) **1.600 L;** ☎0765.922.428

1985. **Ospatar,** ospatarita, femeie serviciu, restaurant situata in bulevardul Dacia nr.62, angajam ospatar/ospatarita, spalator vase si curatenie; **1.500 L;** ☎0769.806.040

1986. **Ospatar,** ospatarita, picol la bistro cafe in zona Unirii. ☎0722.362.680 cezar.cobzaru@yahoo.com

1987. **Ospatar,** ospatarite, barman, picolite pentru restaurant in sectorul 3, Titan. Salariu 1700 lei + procent vanzare, C.M si o masa pe zi. **1.700 L;** ☎0721.720.751

1988. **Ospatar,** ospatarite, cu experienta, pentru restaurant nou deschis zona Obor, mai multe detalii la telefon ☎0723.503.171/ 0761.261.781 stefan_jercau@yahoo.com

1989. **Ospatar,** personal service, zona Matasari cautam ospatari responsabili si atenti. Salariul atractiv, negociabil in functie de experienta.Program 2 cu 2. Se ofera o masa pe zi si transport asigurat. Zona Iancului, Restaurant Bite. ☎0726.600.921

1990. **Ospatar,** picol, bucatar, ajutor bucatar esti o persoana dinamica, comunicativa si cu spirit de echipa? Vino in echipa noastra. Restaurant Miraj angajeaza ospatari, picoli, bucatari, ajutor bucatar., ☎0732.343.837 militari@mirajpizza.ro

1991. **Ospatar,** picollo restaurant in Centrul Istoric (zona Unirii), ne marim echipa. Cautam Ospatar/piccolo. Sunati intre orele 10.00-15.00 la nr; ☎0735.861.682/ 0735.861.681

1992. **Ospatar/** ospatarita la Restaurant Beirut. Angajam ospatar/ ospatarita la Restaurant Beirut cu specific libanez si international. Program: marti, joi, sambata si duminica de la 10:00 pana la 22:00. Zona 1 Mai (Ion Mihalache) sector 1. ☎0742.170.705 abbasslara@yahoo.com

1993. **Ospatari** angajam ospatari pentru un restaurant situat in zona de N, in Aviatiei,program flexibil, salariu negociabil, experienta este rasplatita.detalii; ☎0758.230.644 office@breadandspices.com.ro

1994. **Ospatari** Clubul IDM angajeaza ospatari (fete, baieti) pentru restaurant, terasa si jocuri recreative. Experienta nu este necesara. Va rugam trimiteti CV pe email. ☎021.316.09.62 hr@idm.ro

1995. **Ospatari** La Mama Lipscani angajeaza ospatari cu experienta de minim 6 luni in domeniu. Programul e flexibil si vei lucra intr-o echipa tanara dar cu experienta. Cerem si oferim seriozitate, ☎0721.102.101 necula.georgiana@lamama.ro

1996. **Ospatari** locatie in parcul Herastrau, angajam ospatari, picoli, ajutor bar, personal curatenie si vase. Detalii la tel. Kayo Garden. ☎0724.968.386

1997. **Ospatari** oferim un salariu pe sezon adica iulie- august incepand de la 2.500 lei pana la 4.500 lei numai in fuctie de proba de lucru. Relatii si detalii la numerele de telefon in intervalul orar 10-20, **3.000 L;** ☎0728.101.357/ 0784.388.122 tufisimarianviorel@yahoo.com

1998. **Ospatari salariu 1.800 si 2.000 lei net, femei vase- 1.800 lei (acum masina spalat vase), administratora restaurant "Cuibul Randunelelor" sector 5 angajam. Sunati dupa orele 12; ☎0720.033.444**

1999. **Ospatari** / ospatarite cu limba straina si experienta probanta, angajeaza restaurant din zona Piata Dorobanti; ☎021.231.09.08/ 031.436.44.77

2000. **Ospatari** cu experienta pentru Restaurantul La Mama Delea Veche 51. Programul e flexibil si vei lucra intr-o echipa tanara dar cu experienta. Cerem si oferim seriozitate. ☎0726.770.202 pirvan.ana@lamama.ro

2001. **Ospatari** cu experienta minima de 3 ani, pentru Brasseria Black By Doncafe. Cerinte seriozitate, comunicare si forta de munca. Oferim carte de munca, salariu tips, o masa pe zi si transport; **1.500 L;** ☎0747.888.111 blackbucharest@gmail.com

2002. **Ospatari** cu experienta, Maraschino Bistro angajeaza cu contract de munca, tips din vanzare, o masa calda pe zi, transport asigurat (program 11-02, doua zile cu doua zile libere) ☎0728.825.777

2003. **Ospatari** si barmani, urgent, 3 min. metrou Grozavesti, Campus studentesc, 100 lei/zi+ tips, carte munca; ☎0742.181.263/ 0755.013.339

2004. **Ospatari** si bucatareasa cu experienta pentru restaurant zona bd. Brancoveanu ☎0729.942.824 florinrizea80@yahoo.com

2005. **Ospatari** si bucatari evenimente Bucuresti, plata este de minimum 200 lei/eveniment-ospatari.Plata se face la sfarsit. Interviul are loc in Piata Uniri-vis a vis de Cocor.Ture de 8 ore, depinde de locatie.www.ospatari.comGeorge **200 L;** ☎0763.562.772 geo.wteam@yahoo.com

2006. **Ospatari** si ospatarite angajam ospatari cu experienta, program 2 zile cu 2, pentru restaurant si terasa situat in zona 13 Septembrie, dornic sa lucreze in echipa, cerem si oferim seriozitate; ☎0722.506.068 office@excellence.ro

2007. **Ospatari** si ospatarite beraria germana din Oraselul Copiilor angajeaza Ospatari, salariul 1600. **1.600 L;** ☎0726.477.406 mihalachecristian75@yahoo.ro

2008. **Ospatari** si ospatarite Restaurant situat in sect 2 angajeaza ospatari si ospatarite cu experienta salariu atractiv plus procente si ajutori de bucatari cu experienta; ☎0735.011.736/ 0735.011.735 bistrohb@yahoo.com

2009. **Ospatari** si/sau ospatarite De preferat sa fie din provincie. Oferim cazare, 3 mese pe zi, salariu atractiv, plata evenimente separat. Restaurant/hotel de lux din Bucuresti sector 1, Baneasa. **3.000 L;** ☎0762.174.375 contact@restaurant-papion.ro

2010. **Ospatari,** barman, ajutor barman, bucatar, ajutor bucatar pentru restaurant din sectorul 6 ☎0757.115.271

2011. **Ospatari,** barman, picoli, pentru restaurant si terasa in Magurele, asiguram salariul 130 Ron, comision din vanzare, program 1/1&2/2 **130 L;** ☎0723.580.658

2012. **Ospatari,** aj ospatari, personal curatenie, vase Femei si barbati cu sau fara experienta, salariu 2000 lei, o masa asigurata pe zi, program 8 ore pe zi in 2 ture, decontare transport, contract nedeterminat. Detalii la telefon; ☎0725.477.438

2013. **Ospatari,** ajutor ospatari, salatiera pentru restaurant. Decontare tranbsport, dupa ora 10.00; ☎0722.387.386/ 0723.644.179

2014. **Ospatari,** barmani salariu atractiv. Reteaua de restaurante Sushi Terra; ☎0725.158.021 alinariulet@mail.ru

2015. **Ospatari,** barmani, La Mama Orhideea angajeaza ospatari si barmani cu experienta de minim 6 luni in domeniu. Programul e flexibil si vei lucra intr-o echipa tanara dar cu experienta. Cerem si oferim seriozitate, ☎0760.292.366 bedros.max@lamama.ro

2016. **Ospatari,** barmani, bucatari, vanzatoare patiserie Restaurant cu locatii in centrul Capitalei-cu terase, cautam ospatari, barmani, bucatari, vanzatoare produse patiserie-cofetarie. Oferim salarii motivante, masa de pranz, carte de munca; ☎0756.508.731 resurseumane@eka-development.ro

2017. **Ospatari,** barmani, femeie la vase restaurant Belviso Centrul Istoric angajam:barman 2000 lei plus tips, ospatar 1200 lei, picol 1000 lei, femeie la vase 1800 lei, program 2 zile cu 2 zile.sunati pentru interviu; **1.800 L;** ☎0723.693.149

2018. **Ospatari,** barmani, picoli, hostess Restaurant angajaza tineri, cu sau fara experienta, fete, baieti, se ofera salariu, bonuri masa, tips, posibilitate promovare, transport asigurat! Relatii de luni-vineri 11.00-17.00 la tel., ☎0731.440.492

2019. **Ospatari,** bucatari pt restaurant sau food track. Bucatari, grataragiu (baiat) si ospatari pt. Flying pig, ☎0762.662.037

2020. **Ospatari,** bucatari, pizzari, femei de serviciu Restaurant cu locatie in Herastrau-Sos Nordului, cautam echipa. Oferim salarii motivante, masa de pranz, traininguri, carte de munca; ☎0735.234.836 resureumane@eka-development.ro

2021. **Ospatari,** ospatarite Ne marim echipa si avem nevoie de forte noi, te asteptam intr un mediu familiar la un interviu in str Banu Antonache nr 40-44. Telefon sau mail. ☎0749.979.521/ 031.429.02.80 office@restaurantyoshi.ro

2022. **Ospatari,** ospatarite, cu experienta pe un post similar, The Temple social pub angajeaza ospatari/ ospatarite program 2/2, contract de munca, salariu motivant, masa gratuita, bonusuri de implicare **1.400 L;** ☎0746.620.016 Office@thetemplepub.ro

2023. **Ospatari,** ospatarite. Angajam ospatar fata sau baiat cu experienta in domeniu. Restaurant in Dorobanti cu specific mediteranean, ☎0734.349.076

2024. **Ospatari,** picoli, barmani Parcul Tineretului. Restaurant cu terasa in Parcul Tineretului angajeaza ospatari, picoli, runneri cu sau fara experienta. Contract de munca conform legii. Salariu motivant. Tips individual. Fara limita de varsta. ☎0724.147.432/ 0724.147.432 tineretului@cafeneauaactorilor.ro

2025. **Ospatari, picolite, femeie la vase, urgent, pt. restaurant zona Lizeanu; ☎0725.410.041**

2026. **Ospatari,** pizzareasa, sofer livrari, angajam ospatari sau ospatarite cu sau fara experienta, salariu de baza + tips, restaurant sectorul 3, pizzareasa, sofer livrari la domiciliu, pe raza sectorului 3, femeie de serviciu ☎0740.060.708

2027. **Ospatari-Ospatarite-Barmani** salariu 1500 ron + carte de munca + tips, Ambiance Caffe Dorobanti, Radu Beller 54, ☎0766.900.800

2028. **Ospatari/** ospatarite pentru restaurant central, situat in zona Floreasca, program 2 zile cu 2 zile, salariu 1500 lei plus tips **1.500 L;** ☎0766.405.416 vasiloiu.cristina@yahoo.com

2029. **Ospatari/te** pentru noul restaurant Cismigiu Vino sa lucram impreuna intr-o cladire emblematica a Bucurestiului si sa oferim oaspetilor nostri o experienta de neuitat. Iti oferim un prgram flexibil, venituri peste medie si o noua experienta. ☎0731.322.472 resurse.umane@stadio.ro

2030. **Ospatarita** program 8h/zi cu experienta - restaurant italian; ☎0728.517.299

2031. **Ospatarita,** Bemolle Cafe situata pe Calea Victoriei nr. 16 angajeaza ospatarita. Program 2 zile cu 2 libere sau diferite variante de program: de la ora 9,13, ora 16 sau part time de la ora 18. Tips zilnic, contract. **2.000 L;** ☎0723.188.953 lidiacoman19@yahoo.com

2032. **Ospatarita,** ospatar, pentru restaurant cu specific italian. Salariul net 2000 Ron. Program de lucru 1 zi cu 1 zi. Adresa strada Nerva Traian nr. 25 (zona Metrou Timpuri Noi, vis a vis de scoala 81) **2.000 L;** ☎0744.489.993 trattoriapanevino2010@yahoo.com

2033. **Ospatarite** cu sau fara experienta vanzator in bar si femeie de serviciu, bistro cu terasa angajam pe termen lung, salariu motivant. Bucuresti - sector 2. Relatii la telefon ☎0743.103.104

2034. **Ospatarite** smart-casual, stadio restaurant asezat in Piata Universitatii angajeaza ospatarite. Iti oferim un program flexibil de 152le/luna, venituri motivante, training-uri de specialitate si oportunitati de promovare; ☎0731.322.472 resurse.umane @stadio.ro

2035. **Ospatarite,** locatie situata pe Calea Vacaresti, Tineretului, angajeaza ospatarita cu, sau fara experienta, locatie linistita, salariu motivant. **1.400 L;** ☎0734.651.400

2036. **Ospatarite,** ospatari pentru restaurant You & Me, bd. C-tin Brancoveanu 110 D, program 2/2 zile, salariu in mana 1500 lei, tips individual, bonusuri, contract munca. Se cer seriozitate si experienta; **1.500 L;** ☎0726.782.482/ 0760.650.710

2037. **Ospatarite,** ajutor bucatar, spalator vase angajam ospatarite, ajutor buc?tar, spalator vase pentru locatie zona 1 Mai. Conditii avantajoase si salarii peste medie; ☎0744.607.040

2038. **Ospatarite,** ospatari Mahalaua Caramidarilor (Tineretului) restaurant cu terasa de 100 locuri (diploma obligatorie) picolite, picoli, aspect fizic ingrijit, experienta obligatorie, carte de munca, tips constant. Cazier **1.600 L;** ☎0724.640.000/ 0724.640.000 bogdan@mahalauacaramidarilor.ro

2039. **Ospatarite,** ospatari restaurantul Vivo isi mareste echipa. Daca esti ospatarita/ospatar si vrei sa te alaturi echipei noastre asteptam sa ne contactezi. Experienta anterioara nu este necesara. AFI Cotroceni; ☎0787.709.154 vivofoodbar@gmail.com www.vivofoodbar.com

2040. **Osteria** Romana face angajari angajam femeie de serviciu, spalator fase si ajutor de bucatar; ☎0732.376.170 gabi.borcea5@yahoo.com

2041. **Osteria** Romana face angajari cautam pizzar, ajutor de bucatar si femei la vase; ☎0732.376.179 gabi.borcea5@yahoo.com

2042. **Paflora** Impex SRL angajeaza: operatori dezinsectie-dezinfectie-deratizare fara experienta, program inegal. Salariu atractiv+ bonuri masa. Bonusuri in functie de realizari. CV pe mail; ☎0733.117.450 resurseumane@paflora.ro

2043. **Patiser** cu experienta, zona Stefan cel Mare, sambata -duminica liber; ☎0722.558.062

2044. **Patiser** sau patisera cu experienta, salariu motivant, Gara de Nord; ☎0758.421.474

2045. **Patiser** si covrigar cu experienta, salariu intre 2.000-2.500. Rog seriozitate; ☎0773.803.631

2046. **Patiser,** laborator de patiserie din sectorul 1, cautam patiser. Se lucreaza in ture de 8 ore, 5 zile/saptamana, preferabil nefumatori. Conditii bune de munca, contract de munca. Salariu negociabil. ☎0722.244.333

2047. **Patiser,** modelator, pizzar Covrigarie-patiserie-pizzerie angajam patiser, modelator, pizzar cu experienta. Se ofera contract de munca si salariu fix. Punct de lucru sector 4; ☎0723.360.076

2048. **Patiser,** patisera, si cofetar/a angajam urgent pentru sectoarele 2, 3 si 6. Detalii la telefon ☎0746.731.022

2049. **Patiser-cofetar,** brutar, ☎0722.600.350 silvy1307@yahoo.com

2050. **Patisera** cu experienta pt. Patiseria Tismana, zona Colentina Fundeni. Program lucru: L-V 06.00-16.30, Sambata - duminica liber. Salariu atractiv. Relatii la telefon **3.200 L;** ☎0734.378.436

2051. **Patisera** cu experienta pentru Patiseria Tismana program luni-vineri, 06:00 -16:30, sambata si duminica liber. Salariu atractiv. Adresa poarta spital Fundeni (Poarta Sportului) **3.200 L;** ☎0742.266.859

2052. **Patisera** cu experienta, modelatoare covrigi si ajutor de cofetar, zona Berceni - Oltenita. Conditii de munca deosebite, rog seriozitate; ☎0723.394.312

2053. **Patisera** cu experienta, se lucreaza luni-vineri, 06:00-16:30, sambata si duminica liber. Salariu atractiv. Zona Fundeni; **3.200 L;** ☎0733.869.232

2054. **Patisera** si vanzatoare pentru patiserie Piata Trapezului, program 8 h in 2 ture, 6-14/10-18 (flexibil). Salariu negociabil in functie de experienta dovedita la proba si capacitatea de munca 2200-2500 lei **2.500 L;** ☎0766.746.586

2055. **Pavatori,** bordurari si muncitori necalificati pt. SC din Bucuresti, pentru lucrare in Crevedia, angajam muncitori calificati pentru montat pavaje, borduri si muncitori necalificati; ☎0727.745.774

2056. **Paznic - ingrijire curte, 1.700 L; ☎0737.059.034**

2057. **Paznic** cu atestat. Oferim masa gratuita. Firma isi desfasoara activitatea in Bucurestii. Relatii intre orele 10.00- 16.00 la telefon; ☎0769.961.624

2058. **Paznic** - muncitor. Oferim cazare la o familie fa sau cu un singur copil, si angajam pe post de paznic. Locul de cazare si locul de munca sunt la balta Sindrilita, sat Sindrilita, jud. Ilfov; ☎0729.266.251

2059. **Paznic,** complex de evenimente cauta paznic 6 zile pe saptamana, program in ture, 7.00-19.00, 19.00-7.00, **1.600 L;** ☎0728.700.329 andreea.fundeneanu@ambasador-events.ro

2060. **Pensionar instalator sanitare, gaze si pensionar electrician, angajare sau colaborare; ☎0722.400.497**

2061. **Pensionar,** 67 de ani, doresc ingrijire domiciliu. ☎0723.279.925

2062. **Persoana** la domiciliu. Pentru contact telefon doar intre orele 9,00-19,00. ☎0764.347.638

2063. **Persoana** cu experienta Fabrica de incaltaminte zona Timpuri Noi angajeaza persoana cu experienta pentru glaspapir (glazuit) si pentru caltiera. Cunoasterea mai multor operatii in banda de tras este un atu. Zona Mihai Bravu, Timpuri Noi, **2.200 L;** ☎0730.501.000/ 0724.728.262 contact@sansavana.ro

2064. **Persoana** cu experienta, cu pregatire financiara si de comunicare, program 4 ore/zi, eventual pensioanar. Relatii la tel. ☎0730.757.735

2065. **Persoana** dinamica pentru activitatea de administrare imobile. Program lucru 13:00-21:00. Nu este necesara experienta, **1.800 L;** ☎0723.106.360 admynya@yahoo.com

2066. **Persoana** la curatat legume! Persoana la curatat, taiat,feliat legume,pentru fast food! - Cu sau fara experienta ; - Persoane active, energice; - Responsabilitate, seriozitate, punctualitate. Salariu, masa asigurata, **1.600 L;** ☎0771.018.684 hr.bucuresti@starkebab.ro

2067. **Persoana** menaj 3 zile zona centrala, curatenie, calcat, cu experienta si recomandari, contract de munca, **1.800 L;** ☎0724.047.365

2068. **Persoana** paza si receptie, program 20-8, pensiune Casa de Piatra, Pustnicul, nu conteaza varsta, cazare gratuita. Lasati mesaj sms cu nr de contact si numele la orice ora. Maxi taxi 503 de la Cora Pantelimon. 2500 lei net+cm. **2.500 L;** ☎0767.079.463

2069. **Persoana** pentru evidenta piese auto firma cu sediul in Militari, sector 6 cauta persoana pentru operare calculator piese auto. ☎0785.296.188 cristina.vlad@dlsbus.ro

2070. **Persoana** pentru intretinere pe electric si sanitar, permis auto (B), pentru firma, sos. Colentina, conditii foarte bune (CM), **2.200 L;** ☎0734.072.088 rusu2222@gmail.com

2071. **Persoana** serioasa curatenie, calcat, menaj casa particulara, program 8 ore pe zi, posibil program si incepind cu ora 13-15, salariu 1.500 Ron net. Zona Metrou Aviatorilor. Tel ☎0787.646.771

2072. **Persoana** serioasa, fara obligatii, lucratoare gospodina de la tara sa aiba grija de casa la Bucuresti, sa faca curat in casa, gradina si sa primeasca musafiri. Oferim salariu 1000 lei si cazare asigurata. **1.000 L;** ☎0761.702.490 cezarea.vio@gmail.com

2073. **Persoane** ingrijire batrani, ingrijire doamna imobilizata Berceni Cultural 1700,8 h L-V. Ingrijire doamna zona spitalul Floreasca deplasabila 1700/8h L-V. Domn nevazator deplasabil L-s 5h/zi 1300 zona Mihalache; **1.700 L;** ☎0724.047.365

2074. **Persoane,** baieti, sofer, baieti in incinta o firma de sanitare, gresie si faianta (si sofer) Militari, str. Valea Cascadelor, nr. 23, magazin Imorom, program: I-v 09-18, sambata 09-16, salariu, bonus, ☎0756.602.020 sanitare@yahoo.ro

2075. **Persoane,** oferte de munca Societate comerciala de transport persoane din Bucuresti angajeaza soferi categoria B/D pentru serviciu de noapte. ☎0747.045.104 dorini_office@yahoo.com

2076. **Persoanl** restaurant, angajam bucatar specific american, ajutor bucatar, ospatari, barmani, femeie pentru curatenie, locatia este situata in centru vechi, salariu atractiv, ☎0763.386.542 dane_the_first@ymail.com

2077. **Personal** baza sportiva Sud Arena situata in sos. Vitan-Barzesti 5-7 angajeaza personal fara experienta. Salariu 1.500 lei program 8 h/zi; **1.500 L;** ☎0737.337.037 office@sudarena.ro

2078. **Personal** Cafenea pe Decebal angajeaza ospatari/ ospatrite, barmani si personal servici. Pentru mai multe detalii suna?i la nr. tel. ☎0724.661.462

2079. **Personal** ferma F.R. International Group Oltenita angajeaza personal, mulgatori (sala de muls), ingrijitori animale, tractoristi cu experienta, medic veterinari cu experienta (vaci de lapte), ☎0757.013.900 contabil.f.r.idgro@gmail.com

2080. **Personal** geo restaurant terasa Bucuresti angajeaza:ospatari, pizzari, ajutori bucatari. Pentru detalii tel. Berceni, Nitu Vasile. ☎0722.340.777/ 0735.155.555

2081. **Personal** macelarie sector 3 angajam personal necalificat pentru manipularea marfurilor. Salariu atractiv. Mai multe detalii la telefon; ☎0737.910.710 liviu.sterea@aytlidergrup.ro

2082. **Personal** pentru laborator sandwich-uri, ☎0773.945.313

2083. **Personal** pentru primire pacienti cu sau fara bacalaureat. Rel la tel, CV la mail. ☎021.326.55.96 fmmedient@hotmail.com

2084. **PERSONAL PENTRU TERASA DIN SECTOR 6, PREFERABIL EXPERIENTA; ☎0727.825.165**

2085. **Personal** Restaurant Edessa angajeaza pentru un nou proiect, personal calificat. Posturi: ospatari, picoli, barmani, bucatari, ajutor bucatar, femei la curatenie, livrator si operator telefon delivery. ☎0736.772.774/ 0725.516.976 edessaromania@gmail.com

2086. **Personal** Restaurant si food truck angajeaza personal cu experienta, ☎0763.345.168/ 0763.345.169 ghetrajan@yahoo.com

2087. **Personal** restaurant terasa Geo Bucuresti sector 4 angajeaza ospatari. Detalii la tel: ☎0722.340.777 gabytohme@yahoo.com

2088. **Personal** Salon Tina style sector 3 angajeaza frizer cu experienta si carte de munca salonul se afla in calea Vitan 201, sector 3 la o statie de tramvai de Dristor. ☎0761.718.282 emy25emy2000@yahoo.com

2089. **Personal** feroviar pt Germania. Cautam persoane cunoscatoare de Limba Germana (mediu sau avansat) pentru domeniul feroviar din Germania in sistem full time.Posturi disponibile: Personal responsabil de siguranta santierelor feroviar; Manevrant feroviar si Personal control panou digital autovehicule autonome; Se ofera: cazare; scolarizare; posibilitate de promovare; Tarif orar incepand de la 9 Eur/brut pentru personal siguranta feroviara; tarif orar incepand de la 12 Eur/brut pentru manevran/mechanic locomotive; tarif orar incepand de la 14 Eur/brut pentru personal control panou digital autovehicule autonome; Ore suplimentare platite, sporuri platite; transport (se asigura transportul pana in Germania in momentul angajarii); contract de munca semnat direct cu angajatorul din Germania; Se cere: seriozitate; punctualitate; flexibilitate; disponibilitate de a invata; carnet categoria B reprezinta un avantaj; cunoasterea limbii Germane; candidatul trebuie sa fie apt d.p.d.v. fizic si psihic; Plecarile sunt in luna Iulie iar inscrierile se fac pana in 5 iulie. Informatii la tel. sau cv la email: ☎0040740022410 personalserviceeurope@gmail.com

2090. **Personal** - muncitori in fabrica pt. firma productie obiecte sanitare (Bucuresti, zona Ghencea). Cerinte: persoane harnice, seroase. Oferim: salariu motivant alcatuit din salariu fix si bonus lunar in functie de performante, tichete de masa, plata orelor suplimentare, decontare transport pe mijloacele de transport in comun. Se lucreaza in doua schimburi saptamanale; ☎0720.112.734

2091. **Personal** amenajari gradini. Firma de amenajari spatii verzi angajeaza muncitori necalificati si tehnicieni zona Ghencea; ☎0743.605.158

2092. **Personal** Bistro, bistro, locatie pozitionata in inima capitalei, pe malul Dambovitei, recruteaza peronal: bucatar, ajutor bucatar, barman, ajutor barman, ospatar, picol, femeie serviciu., p.r, Hostess, ☎0736.111.666 Cristi.diaconu@yahoo.com

2093. **Personal** bucatarie pentru autoservire sector 1, zona Romexpo; ☎0768.395.717

2094. **Personal** bucatarie urgent: bucatari, ajutor bucatar, pizzar, femeie la vase, salariu motivant. ☎0745.778.152/ 0734.622.371

2095. **Personal** bucatarie ceainarie zona Foisor, Ceainaria Greentea din Sector 2 angajeaza ajutor de bucatar, cu sau fara experienta. Oferta pachet salarial avantajos (salariu fix+ bonus) si mediu de lucru placut, in cadrul unei echipe minunate. ☎0745.202.045 office@greentea.ro

2096. **Personal** bucatarie sandwich-uri ambalate, pentru laborator productie, zona Colentina. Program: duminica-joi, intre 08.00 - 16.30. Salariu atractiv, transport decontat, masa asigurata. Rugam seriozitate; ☎0731.127.458 contact@sandwickbreak.ro

2097. **Personal** bucatarie si restaurant: bucatar specialist, bucatar simplu, ajutor de bucatar, macelar, brutar, cofetar, sef de sala restaurant, barmani si ospatarite. Calea Victoriei -Platinum Casino; ☎0726.141.233

2098. **Personal** bucatarie Uncle John Auchan Dr Taberei Uncle John angajeaza ajutor bucatar si lucrator bucatarie pentru locatie noua in Auchan Drumul Taberelor, program 2 cu 2, salariu motivant, bonuri de masa. ☎0726.240.796 office@unclejohn.ro

2099. **Personal** bucatarie, ajutor pizza, ajutor bucatar, gratar, salate, vase, femei sau barbati, castiguri peste 2300 lei posibilitate promovare, training, transport asigurat, programare interviu luni-vineri intre 11.00-17.00; ☎0746.405.432

2100. **Personal** cabinet veterinar/asistenti. Cabinet veterinar zona Mihalache-Domenii angazam personal ingrijire animalute/asistenti. Salariu 1500-2000 lei in functie de responsabilitati si program. Detalii la telefon; ☎0730.712.761 smartpetplus2015@gmail.com

2101. **Personal** cafenea, urgent Cafenea restaurant Tress2, situata in Calea Vitan nr 17a, angajeaza urgent bucatar cu experienta, ajutor bucatar, barmani si ospatari. Programari interviu la tel, intre orele 10-18, **1 L;** ☎0746.509.006 dumitru.lili@yahoo.com

2102. **Personal** calificat si necalificat prelucrare/ manevrare sticla, Transparent Design SRL angajeaza pt. fabrica prelucrare geam; ☎0721.241.412 office@transparentdesign.ro

2103. **Personal** call center, personal vorbitori de limba germana, pentru call centers cu sediu in Bucuresti. **500 €;** ☎0732.613.732 galina.gajos@gmail.com

2104. **Personal** cantina-linia de servire cantina situata in Pipera angajeaza personal-servire la linie. Program: L-V de la ora 08-17:00. Se ofera salariu, tichete de masa, o masa in restaurant, prime. Experienta constituie un avantaj; ☎0742.668.259 mihai.samson85@yahoo.com

2105. **Personal** Chiajna angajam manipulanti si pickeri pt. depozit de alimente congelate Chiajna parc Cefin, salariu fix, bonuri, sporuri, program 3 schimburi, transport de la metrou Pacii intreviu piata Chibrit, **1.300 L;** ☎0746.111.159 info2@egh-hr.ro

2106. **Personal** coafor situat in zona centrul vechi coafor situat in zona centrul vechi cu o vechime de 20 de ani angajeaza sau colaborare 50% coafor, stilisti, cosmetica, frizerie, manichiura, unghii false. ☎0744.272.515/ 0728.832.539

2107. **Personal** colantari auto fara experienta. Daca ai lucrat ajutor tinichigiu, la vulcanizare sau spalatorie auto esti indemanatic si doresti o meserie noua, curata bine platita trimite un mesaj, **2.000 L;** ☎0730.005.964 contact@colortuning.ro

2108. **Personal** contabilitate primara, tipografie amplasata in Afumati, Ilfov angajeaza persoana pentru contabilitate primara. Acceptam persoane din provincie. Oferim cazare. ☎0786.958.267 marius.brecea@gmail.com

2109. **Personal** covrigarie, Modelatoare covrigi, strada Batistei nr 20, sector 2, zona Universitate (vis a vis de biserica Batistei). Program de luni pana vineri. Salariu 1900 lei. Mediu placut alaturi de personal placut ☎0768.153.798

2110. **Personal** cu experienta, bucatar, ajutor bucatar, ospatarite, ospatari, barman, barmanita, femeie la vase, pentru restaurant-pub ☎0725.347.954

2111. **Personal curatatorie, operator curatator textile, calcator, receptionera, angajam urgent. Vanzator, lucrator comercial (haine), casier, croitoreasa (nu conteaza experienta); ☎0742.105.106/ 0746.289.853**

2112. **Personal** curatenie Angajam personal curatenie , program 8 ore/zi, salariu minim garantat 1300 Ron, decontare transport RATB. Detalii la tel. ☎0727.353.517/ 0738.722.242

2113. **Personal** curatenie complex sportiv Planet Swim&Gym angajaza femei pentru curatenie. Salariu 1900 lei. Program 8 ore, 5 zile/saptamana. **1.900 L;** ☎021.350.01.14 office.planetswim@gmail.com

2114. **Personal** curatenie firma de curatenie angajeaza femeie pentru curatenie in sala de jocuri. Program 12/36 (o zi lucrata, o zi libera), salar 1500 lei net, contract de munca pe perioada nedeterminata; **1.500 L;** ☎0749.624.769

2115. **Personal** curatenie Firma de curatenie angajeaza personal pentru echipa de interventie. ☎0771.302.305 george.tihu@artfm.ro

2116. **Personal** curatenie in Otopeni, 4 ore/zi, 8 zile/saptamana; ☎0741.540.555

2117. **Personal** curatenie pentru hypermarket in Bucuresti, mai multe tipuri de program. Contract de munca, ore suplimentare platite, tichete de masa. Tel. 0740.695.432 - zona Grozavesti, 0735.327.870- zona Chitila, 0720.114.630- zona Dristor, 0748.292.030- zona Colentina, 0730.714.772- zona Militari;

2118. **Personal** curatenie pentru spatiu de birouri in zona Afi Cotroceni, program 06:00-14:30. Salariu net 1500 lei. ☎0771.302.305

2119. **Personal** curatenie birou pentru multinationala program de lucru normal, contract de munca perioada nedeterminata, salariu, bonuri de masa, decontare transport. Rugam seriozitate. Pentru mai multe detalii ne gasiti la nr. de telefon de mai jos. **1.200 L;** ☎0730.344.759

2120. **Personal** curatenie birouri firma de curatenie angajeaza femei de serviciu pentru curatenie birouri. Oferim salariu motivant si program flexibil. Cerem seriozitate **1.800 L;** ☎0772.029.406/ 0773.848.657 contact@conexclean.ro

2121. **Personal** curatenie birouri zona Universitate, program 8 ore, 06-14, contract de munca, se lucreaza in institutie de stat; **1.200 L;** ☎0724.518.770

2122. **Personal** curatenie birouri, firma specializata in servicii curatenie angajam in Floresti/ Campina. Oferim salariu avantajos. Pentru mai multe detalii va rugam sa ne contactati ☎0766.585.826/ 0762.121.478 ciocirlan.viorel@yahoo.com

2123. **Personal curatenie bucatarie pentru Socului Kebap, salariu atractiv, tips; ☎0764.673.064**

2124. **Personal** curatenie bucatarii, cameriste, supervizor. Info Clean angajeaza supervizor/ pers. curatenie instrumentar bucatarii/ cameriste pt. hotel de 5 stele. Contract de munca/ salariu net 1.400/ bon masa de /cheltt. transport/ asigurare medicala/ alte bonusuri ☎0722.611.525 info.clean@yahoo.com

2125. **Personal** curatenie camin studentesc privat cautam personal pentru curatenie intr-un camin studentesc privat. Zona Obor. Program: cinci zile pe saptamana, 8:00-17:00. Salariu net 1700 Ron si tichete de masa de aproximativ 330 Ron **1.700 L;** ☎0722.436.858/ 0722.450.573 office@mecanicafina.ro

2126. **Personal** curatenie Constanta fete si baieti, contract de munca, salariu atractiv. Urgent **1.400 L;** ☎0770.101.808

2127. **Personal** curatenie pentru interventii firma de curatenie angajam personal cu experienta pentru interventii, disponibil la deplasari prin Bucuresti. Oferim conditii salariale foarte bune. Cerem seriozitate; **2.000 L;** ☎0772.029.406/ 0773.848.657 contact@conexclean.ro

2128. **Personal** curatenie restaurant Social1 situat la (Piata Unirii), salariu motivant, program flexibil, masa de pranz asigurata, posibilitate de crestere a salariului. Detalii la nr. de telefon sau adresa de email; ☎0731.322.472 resurse.umane@stadio.ro

2129. **Personal** curatenie restaurant Social1 Locatie centrala (Bld Unirii nr 1), salariu motivant, program flexibil, masa de pranz asigurata. Posibilitate de crestere a salariului. Detalii la nr. de telefon sau adresa de email. ☎0731.322.472 resurse.umane@stadio.ro

2130. **Personal** curatenie scari de bloc, Chiajna 6 ore firma de curatenie angajeaza personal de curatenie pentru 2 scari de bloc situate in zona Chiajna.Program de luni pana vineri 6 ore/zi **1.300 L;** ☎0745.526.682

2131. **Personal**

# LOCURI DE MUNCĂ

2187. **Personal** pentru curatenie spatii, birouri. Companie hoteliera cu sediul in Bucuresti angajeaza personal pentru curatenie spatii de birouri. Programul de lucru este de luni pana vineri, in 2 ture (06:00-14:30 / 13:30-22:00). Se ofera salariu fix + bonuri de masa; ☎0733.663.316

2188. **Personal** pentru curatenie, firma de curatenie angajeaza pentru servicii curatenie birouri - Bucuresti ☎0722.623.865

2189. **Personal** pentru cusut si lipit manual margele, broderii, cristale pe rochii de seara si mireasa (nu necesita experienta) pentru atelier de croitorie zona Voluntari. Program L-V: 8-20, salariu, **2.000 L;** ☎0728.228.642

2190. **Personal** pentru firma de catering. Firma de catering, angajam persoana cu sau fara experienta, dar cu putere de munca, pentru postul de ajutor bucatar (preferam persoane de sex feminin). Trebuie sa aiba drag de bucatarie si rapiditate. ☎0799.961.989 labucatarie@mail.com

2191. **PERSONAL PENTRU GATIT BUCATARIE CU SI FARA SPECIALIZARE PENTRU CAMIN BATRANI. RELATII LA NR. DE TEL. ☎0744.321.376**

2192. **Personal** pentru magazin online incaltaminte, zona Fundeni, domiciliu in zona, program l-v 9:00-17:00, o sambata da una nu 9:00-14:00, cunostinte minimale de lucru cu calculatorul. Salariu 1700 ron. **1.700 L;** ☎0799.842.443 fashionmirea@gmail.com

2193. **Personal** pentru restaurant, bucatar cu experienta si casier pentru servire masa de pranz, program 08:00-15:00, luni-vineri, masa asigurata, carte de munca. Salariu incepand de la 1.500 Ron - 5.000 Ron ☎0760.601.441 vali@bestchef.ro

2194. **Personal** pentru vase in restaurant Herastrau. cautam personal pentru vase in restaurant Herastrau. Cerem seriozitate, oferim salariu atractiv, tips si beneficii. Te asteptam in echipa noastra; ☎0786.778.811 info@herastrau.ro

2195. **Personal** pregatire comenzi magazin online (haine si incaltaminte), pregatire colete, facturare, awb. Punct de lucru Dragonul Rosu Oriental. Salariu fix + bonusuri. ☎0771.766.207 cv@meimall.ro

2196. **Personal** productie Popesti-Leordeni cu sau fara experienta, perosana dinamica, dornica sa invete, cu domiciliiul in Popesti-Leordeni sau sector 4 ☎0729.990.201 nanna@overall.ro

2197. **Personal** productie si ambalare sandwichuri, zona Spitalul Fundeni. Program 6 zile/ saptamana (vinerea liber). Salariul 1800 net, bonusuri, masa asigurat, contract de munca perioada nedeterminat **1.800 L;** ☎0728.011.145/ 0744.329.559 ghe_ioana@yahoo.com

2198. **Personal pt. curatenie, menaj, receptie pensiune in Baneasa si ingrjitor locatie (barbat priceput la toate), salariu + cazare si masa; ☎0765.685.347/ 0765.685.348**

2199. **Personal** pt. magazin online incaltaminte zona Fundeni, domiciliu in zona, program L-V 9:00-17:00, o sambata da una nu 9:00 - 14:00, cunostinte minimale de lucru cu calculatorul, **1.700 L;** ☎0799.842.443 fashionmirea@gmail.com

2200. **Personal** pt. magazin online incaltaminte zona Fundeni, domiciliu in zona, program l-v 9:00-17:00, o sambata da una nu 9:00:14:00, cunostinte minimale de lucru cu calculatonul. Salariu 1700 ron. **1.700 L;** ☎0799.842.443 fashionmirea@gmail.com

2201. **Personal** receptie pentru centru primire haine, curatatorie spalatorie textile. Zona Timpuri Noi - Vacaresti. Salariu 1.800 Lei net. Relatii la telefon intre orele 10:00-17:00; **1.800 L;** ☎0769.998.476

2202. **Personal** restaurant barbati sau femei, cu/ fara experienta, urgent salariul 1400 Lei/net, bonusuri, program de lucru L-V, 8h/zi cu 2 sambete pe luna lucrate, duminica liber. Pentru mai multe informatii tel. ☎0743.751.117

2203. **Personal** restaurant Ospatar, picolite, ajutor de bucatar, fete la vase ☎0721.259.439 restaurant@irisa.ro

2204. **Personal** restaurant restaurant meniu romanesc angajeaza personal (ospatari, barman, femei la vase, bucatari); ☎0769.831.218 gadrestaurant@yahoo.com

2205. **Personal** restaurant restaurante avand puncte de lucru in mall Afi Pallace Cotroceni, mall Promenada si mall Park Lake angajeaza personal: ospatari, barmani, spalator vase, ajutor bucatar, grataragii, ☎0722.597.816 claudiughitiu@yahoo.com

2206. **Personal** restaurant restaurantul Casa di David, situat in Parcul Herastrau, angajeaza personal: ajutor ospatar (picol), lucrator bucatarie rece (bufetier), ingrijitor curte. Relatii la telefon sau CV pe e-mail; ☎021.232.47.16 casadidavid1@yahoo.com

2207. **Personal** restaurant urgent barbati, femei cu/ fara experienta, salariul 1200 Lei, tipsuri de 700 Lei, o masa asigurata pe zi, transport decontat, program de lucru L-V, 8h/zi in 2 schimburi. Pentru mai multe informatii tel. ☎0743.751.117

2208. **Personal** sala croit / croitor/ croitoreasa cu experienta, pentru atelier creatie vestimentara.www.roxanabutnaru.ro **2.000 L;** ☎0724.970.248/ 0724.970.248 roxanabutnaru@yahoo.com

2209. **Personal** sala de croit dupa tipare carte de munca, program de lucru 8 h/ zi, de luni pana vineri. Mediu de lucru placut. Salariu 1800 ron in mana . Zona Pantelimon nr.300; ☎0720.290.699

2210. **Personal** saloane infrumusetare saloane de infrumusetare angajeaza pesonal; ☎0761.647.108

2211. **Personal** salon Amethyst angajam coafeza, manichiurista si cosmeticiana pentru salon Amethyst, localizat in Drumul Taberei, sector 6. Detalii la tel. ☎0726.712.596

2212. **Personal** salon infrumusetare 500 eur -1500 eur salarii fixe, + bonusuri cosmeticiana, manichiurista, stilista pentru salon 1 dream beauty, cartier Nordului Herastrau, conditii de lucru foarte bune, asteptam cv-uri la adresa de mail. www.1dream.ro **500 €;** ☎0728.580.314 office@1dream.ro

2213. **Personal** service auto sector 2, angajeaza mecanici auto, ajutor mecanic si inspector ITP clasele III. ☎0730.444.450 hr@cdy.ro

2214. **Personal** service auto service auto, angajeaza mecanic cu experienta, zona Trapezului, salariu atractiv, program lucru l-v 08:00-18:00. **2.500 L;** ☎0731.761.196 Office@conceptdrive.ro

2215. **Personal** service auto service auto, sector 2, zona Gara Obor, angajeaza sef atelier cu experienta si studii in domeniu si persoana cu experienta pentru achizitionare si gestionare piese. ☎0730.444.450 hr@cdy.ro

2216. **Personal** service auto, mecanici auto si personal service roti cu experienta in domeniu ☎0765.278.810

2217. **Personal** service utilaje agricole Persoana serioasa, pentru service utilaje agricole de mici dimensiuni (motosape, motocositori, drujbe, etc), pasiunea pentru motoarele in 4 timpi si 2 timpi reprezinta un avantaj, Va rugam cv pe email ☎ angajari@neomax.ro

2218. **Personal** spalat vase Locatia NomadSkybar din Centrul Vechi, Bucuresti angajeaza Spalator Vase. Oferim salariu 1500 lei tips, conditii excelente de munca. Pentru detalii: 0741448080 intre orele 10:00-18:00. ☎0741.448.080 officehr@nomadskybar.ro

2219. **Personal** spalat vase si curatenie. Cu sau fara experienta, fara conditie de varsta, cerinta obligatorie: mare respect pentru curatenie. Posibilitate de avansare in cadrul echipei. ☎0767.121.685

2220. **Personal** spalat vase, restaurant Dorobanti, angajam femeie pentru spalat vase. Conditii de munca avantajoase; ☎0761.706.942

2221. **Personal** spalatorie auto in zona Drumul Taberei, Tricodava, vis-a-vis de parcul Moghioros, cu/fara experienta. Oferim cazare, pregatire profesionala, carte de munca si echipament. ☎0720.139.139 realgasdistribution@gmail.com

2222. **Personal** vanzari - munca de birou pentru firma de transporturi internationale studii medii sau superioare, salariu motivant, munca de birou, de preferat fete dar merge si baieti Tineretului, Timpuri Noi CV-uri pe email; **2.500 L;** ☎0730.283.947 alina.alexandru@mondotrans.ro

2223. **Personal** vase si curatenie restaurant personal necalificat pentru ture 12 ore/zi, in ture de 2 zile lucratoare, 2 libere. Salariu fix + tips; ☎0735.111.095 edosushibucuresti@gmail.com

2224. **Personal** vase si curatenie restaurant Cismigiu Vino sa lucram impreuna intr-o cladire emblematica a Bucurestiului si sa oferim oaspetilor nostri o experienta de neuitat. Iti oferim un prgram flexibil, venituri peste medie si o noua experienta. ☎0731.322.472

2225. **Personal** vase si curatenie, program de 8 h/zi, 5 zile saptamana, masa si transport asigurat, bonusuri lunare. Detalii la: ☎0725.345.302 jobs@berariah.ro

2226. **Personal** vase, bucatarie angajam spalatori vase si ajutori de bucatar pentru restaurantul La Mama din Carrefour Orhideea. Program flexibil 1 zi cu 1 zi sau 5 zile pe saptamana. Oferim seriozitate si mediu de lucru placut; ☎0760.292.366 bedros.max@lamama.ro

2227. **Personal** vase, ospatari, picoli, pizzer, barman Beraria Hop Garden angajeaza, loc de munca stabil unde se ofera salariu motivant, contract de munca perioada nedeterminata, masa asigurata. ☎0785.404.250 hopgardenoffice@gmail.com

2228. **Personal** vase, picoli. restaurant cu specific italian angajeaza personal la vase si picoli, ajutor ospatar; ☎0730.822.085 isoletta@isoletta.ro

2229. **Personal** vase. Restaurant de tip bistro, situat in zona Floreasca angajeaza persoana curata si responsabila la vase. Program de lucru 2 zile cu 2 libere. Contract de munca, alte beneficii; ☎0724.015.800

2230. **Personal** Zvon Bistro Cafe, ospatar, ajutor bucatar, Zvon Bistro Cafe, B-dul Decebal nr 9. ☎0728.998.809 Mihaela.stanciulescu@zvoncafe.com

2231. **Personal,** restaurant angajam chelnerite/ barmani/ bucatari si personal spalat vase. Salariu atractiv si alte beneficii ☎0725.200.221 george_neacsu82@yahoo.com

2232. **Personal,** vanzatoare modelatori covrigi pt patiserie covrigarie. Mediu de lucru placut, salariu motivant. Tel. ☎0723.613.408/ 0768.770.076/ 0720.807.259

2233. **Personal,** bucatar, ospatar si femeie de serviciu restaurant in Centrul Istoric angaj bucatar, ospatar si femeie la vase, organizam interviuri zilnice, program de lucru, 2 zile lucrate cu 2 zile libere, salariu+bonus, tel. sau CV la adresa de mail, ☎0724.273.971 tanasetinel@yahoo.com

2234. **Personal,** deschidem noul restaurant Cismigiu, dupa lansarea cu succes a celui mai inalt restaurant din Romania, in luna mai a anului trecut adaugam in portofoliul nostru o noua locate. Suntem in cautare de bucatari, barmani si ospatari; ☎0731.322.472 resurse.umane@stadio.ro

2235. **Personal,** eficient, mobil, pentru firma de curatenie, Bucuresti si Ilfov. Carnet categoria B este un avantaj ☎0736.494.036

2236. **Personal. SC Electromontaj SA -FSM Bucuresti, Strada Ilioara nr. 160 sector 3 angajeaza: lacatusi mecanici; Frezor, electrician, CTC-ist, sudor si muncitori necalificati pentru sectiile zincare si coletare. ☎021.346.55.37/ 021.346.03.18**

2237. **Personal.** Companie confectii textile angajeaza personal masa de croit, modelier, masinista, calcator interfazic si final. Pachet salarial motivant, bonuri de masa, decontare transport. Informatii la: ☎0745.256.595/ 0722.354.306

2238. **Personal.** Companie specializata, angajeaza personal de curatenie pentru sedii bancare cu norma intreaga. Mai multe detalii la nr. de tel.; ☎0751.113.011

2239. **Personal.** Firma angajam personal scari de bloc. Bucuresti; ☎0765.723.504

2240. **Personal. Firma angajeaza personal curatenie birouri, zona Apaca, program full si part time, salariu motivant, bonuri de masa si bonusuri sarbatori; ☎0726.382.887**

2241. **Personal.** Patiserie/ simigerie angajam personal cu si fara experienta: vanzatoaremodelator covrigi, patiser, pizzar. Oferim salariu atractiv, plus bonusuri suplimentare. **2.000 L;** ☎0765.318.359

2242. **Personal.** Societate comerciala angajeaza personal fast-food in complex comercial Doraly; ☎0768.400.640

2243. **Personal.** Spalatorie textile cauta persona. Investitie austriaca angajeaza persoane serioase, indemanatice si cu disponibilitate pentru munca fizica usoara. Oferim conditii financiare avantajoase. Zona Militari. Daca v-am starnit interesul, va rugam sa ne contactati la urmatorul numar de telefon: ☎0728.225.655

2244. **Picker,** lucrator depozit in cadrul unei importante companii producatoare de materiale termoizolante din Bucuresti, Sector 6. Program lucru l-v in 2 schimburi: 8:00-16:30/10:00-18:30. Salariu atractiv. **1.650 L;** ☎0799.762.360 job@passion4work.ro

2245. **Picker,** manipulant marfa sector 6 angajam manipulant marfa / picker pentru depozitul din str. Preciziei Nr. 28, sector 6, Militari. Asiguram cazare, Contract nedeterminat, bonuri 15 ron/zi, bonusuri. Program de zi; ☎021.317.38.00 office@valrom.ro

2246. **Picker,** manipulant, depozit, depozit societate de distributie, angajeaza pentru depozitul din Bolintin Deal (Autostrada A1, km 23), salariul net, in mana, 1700 lei. **1.700 L;** ☎0741.229.911 VALIEUROFIT@GMAIL.COM

2247. **Picheri,** manipulanti marfa, personal curatenie pentru depozit fresh Bolintin Deal. Vino in echipa Profi! ☎0738.761.522 andreea.matei@profi.ro

2248. **Picol** Food Circus, din Pipera (aproape de metrou), angajeazaq picol. Rugam seriozitate si oferim salariu atractiv; ☎0799.919.911 office@si-lounge.ro

2249. **Picol** si casier, companie de catering angajam pentru locatiile din Bucuresti Noi si Pipera Tunari. Program luni-vineri, tichete de masa, se asigura masa. Pentru detalii tel. ☎0751.200.001

2250. **Picol.** Snatch Pub angajeaza fete si baieti pentru postul de picol/ ajutor de barman. Program full time, carte de munca, concedii platite, posibilitate avansare. pubsnatch@gmail.com, ☎0736.927.517 pubsnatch@gmail.com

2251. **Picol/ajutor** ospatar tineri cu si fara experienta pentru restaurantele Hotelurilor Ramada. Salariul 1500 ron. **1.500 L;** ☎0751.190.463

2252. **Picoli** si ospatari Curtea Berarilor, vrei sa faci parte dintr-o echipa frumoasa, angajam picoli si ospatari intr-un mediu stabil si bine definit. Contact tel. (zilnic intre 13.00 si 17.00) sau email ☎021.313.75.32 office@curteaberarilor.com

2253. **Pizza** Hut Mosilor angajeaza ospatar, casier, lucrator bucatarie, cu sau fara experienta. Relatilla la tel sau in restaurant (calea Mosilor nr 219 intersectie cu bdl Eminescu); ☎0740.121.902 Mosilor@pizzahut.ro

2254. **Pizzar** cu experienta pentru restaurant in zona Magurele, Ilfov, salariu, comision, se lucreaza pe cuptor electric. **3.000 L;** ☎0723.580.658

2255. **Pizzar** pentr restaurant italienesc, zona Pasajul Marasesti; ☎0729.039.025

2256. **Pizzar** restaurant cu specific italian, Sos. Sisesti 269, sector 1, angajeaza pizzar cu experienta. Salariul oferit 1000 euro. Pentru detalii: **1.000 €;** ☎0724.053.013

2257. **Pizzar** Restaurant La caru' cu scoici din statiunea Venus angajeaza pe perioada verii pizzar. Conditii avantajoase de munca, se ofera si cazare. Rugam seriozitate. ☎0722.668.466 mariuscarniciu@yahoo.com

2258. **Pizzar** Societate, proprietara a mai multor restaurante, autoserviri si cluburi in statiunea Costinesti, oferind cazare de 3 stele oferim un salariu pe sezon adica iulie- august 4500 lei pana la 8000 lei; ☎0728.101.357/ 0784.388.122

2259. **Pizzar** terasa/restaurant, zona Arena Nationala, angajam pizza. Salariu atractiv. Va rugam sa ne contactati la numarul din anunt; ☎0731.153.153 manager@bistro37-39.ro

2260. **Pizzar cu/fara experienta pentru lant de bucatarii din toate zonele Bucurestului, salariu 1.800-2.000 lei net in functie de experienta. Relatii la: 1.800 L; ☎0799.831.111**

2261. **Pizzar** Pescariu Aqua. Pescariu Aqua angajeaza pizzar cuptor cu lemne. Programul de lucru este de L-D de la ora 8 - 20/ 2 zile cu 2 zile. Salariu 3000 ron; tips; alte beneficii. ☎0724.015.800

2262. **Pizzar** restaurant, locatie centrala (Piata Universitatii), program flexibil full-time, salariu motivant + bonusuri. Detalii la nr. de telefon sau e-mail resurse.umane@stadio.ro. ☎0731.322.472 resurse.umane@stadio.ro

2263. **Pizzar** sau patiser, patiserie ultracentrala (universitate) angajeaza pizzar sau patiser cu abilitati si cunostinte de pizza, calzone, focaccia. Colaborare stransa cu patiserul. Program 8.00 - 18.00. Sambata program scurt **2.600 L;** ☎0741.972.442 alina_marcu2001@yahoo.com

2264. **Pizzar** si ajutor pizzar angajam pentru delivery, mai multe detalii la telefon; ☎0722.718.831 comercial.cuptorulculemne@gmail.com

2265. **Pizzar** si ajutor-bar restaurant Britannia angajeaza Pizzar si Ajutor-barman. Pentru mai multe detalii va asteptam la locatie sau la numarul de telefon: ☎0743.937.285/ 0725.998.899 Britannia.restaurant@yahoo.com

2266. **Pizzar** si casier fara experienta, pentru locatiile din Dristor si Berceni. Salariul net de la 1700 lei, ore suplimentare platite integral. www.angajaridodo.ro ☎0730.386.180 s.andronachi@dodopizza.ro

2267. **Pizzar** si casier fara experienta, salariu 1.500 lei net din prima luna, ore suplimentare platite integral , o masa pe zi, decontare transport A©n tura de noapte, posibilitate de avansare; **1.500 L;** ☎+40722455756 cirlanstela@gmail.com

2268. **Pizzar,** bucatar cu experienta. Restaurantul se afla in zona Baba Novac, rog seriozitate. ☎0722.218.487 pizza_gli@yahoo.com

2269. **Pizzar,** bucatari, ajutor bucatar, femeie la vase, femeie de serviciu angajeaza Restaurant "Elzada" sector 4 Bucuresti; ☎0722.214.001/ 0723.019.747

2270. **Pizzar,** fast food angajam pizzar. Asiguram contact de munca si salariu fix. Locatii in sector 2 si sector 4rog seriozitate; **500 €;** ☎0723.360.076

2271. **Pizzar,** pizza Club Nr 16 din Camil Ressu Nr 16 angajeaza pizzar cuptor electric. Salariu 2600 lei plus tips. Castig de minim 3300 lei. Programul de 2 zile cu 2 zile, un weekend liber unul se lucreaza; **3.300 L;** ☎0755.070.846

2272. **Pizzar,** restaurant zona Obor, cu experienta, cuptor electric, program 2 zile cu 2 libere, mai multe detalii la telefon. ☎0723.503.171/ 0761.261.781 stefan_jercau@yahoo.com

2273. **Pizzar, ajutor pizzar bucatarie interna cu livrare la domiciliu. 2.000 L; ☎0799.831.111/ 0747.815.440 claudia.petre@wisebox.ro**

2274. **Pizzar,** covrigar, vanzatoare pentru pizzerie; ☎0763.312.293

2275. **Pizzari** Pizzarie restaurant angajeaza pizzari cu experienta in domeniu. Asiguram program, salariu atractiv, masa, transport. ☎0729.881.660

2276. **Pizzer** si bucatar cu experienta, restaurant Xanadu Titan angajeaza pizzer si bucatar cu experienta. Program 2 zile cu 2 libere, relatii la tel: ☎0720.031.962/ 0722.621.717

2277. **Portar** angajez pentru locatia Eforie Nord. Pentru relatii va rugam sa ne contactati la nr de telefon din anunt ☎0734.825.197

2278. **Preaparator** pizza fara experienta DominoA's pizza angajeaza preparator pizza Fara Experienta. Te vom invata noi tot ce trebuie sa stii; **1.400 L;** ☎0743.664.667 recrutare@dominospizza.ro

2279. **Pregatitor** auto locatie intersectia Aparatorii Patriei - Autotehnic Service ☎0721.667.950 office@autotehnic.net

2280. **Pregatitor,** vopsitor auto zona Otopeni, cu experienta in domeniu. Salariul este atractiv, in functie de post si experienta. Orar functionare luni-vineri 9-18. Cautam personal responsabil, punctual ☎0784.389.555 brightblueprint@gmail.com

2281. **Pregatitor,** vopsitor, angajam pregatitor vopsitorie, piese mobila export, cu experienta si seriozitate. Atelier in Bucuresti, zona Republica, acces metrou. Contract de munca 2300-2500 ron/luna in functie de experienta. ☎0731.150.157 iulian.sauleac@duo-design.ro

2282. **Pregatitor-vopsitor.** Service vopsitorie auto, cu sediul in incinta Faur Bucuresti angajeaza pregatitor-vopsitor cu experienta sau fara. Salariu fix sau comision la piesa; ☎0721.567.380 expertgenералcars@gmail.com

2283. **Preluare apeluri telefonice, companie multinationala angajeaza persoana dornica de munca, care sa lucreze la birou, sa raspunda la telefon, sa preia apelurile telefonice de la clienti, se asigura pregatire la locul de munca. 1.800 L; ☎0747.815.440**

2284. **Prelucratori** prin aschiere Societatea noastra angajeaza strungari (strunguri clasice, carusel si CNC), frezori (freze clasice si CNC) si rectificatori. Salarii negociabile. Detalii suplimentare in cadrul interviului. ☎0722.206.672

2285. **Preparatoare** salate si sandwichuri angajam pentru bufet. Program: 17:30-05.30 o zi lucratoare, o zi libera. Salariu 2800 Lei + o masa. Institutul Clinic Fundeni, Bufet Gorjeanca **2.800 L;** ☎0742.266.859

2286. **Primitor distribuitor materiale. Primitor distribuitor materiale pentru magazia de piese la dealer auto, zona Vitan. ☎0742.262.532**

2287. **Private** Jobs Agency angajam hostess, animatoare si dansatoare. Oferim contracte legale, cazare, transport. ☎0722.178.282

2288. **Productie** ambalaje alimentare din plastic, fabrica de ambalaje din plastic angajam: ambalatori, alimentatori, reglori, controlor calitate. Experienta in injectie mase plastice constituie avantaj.Firma se afla in incinta Faur sector 3. ☎0784.235.304 mariana.voicu@evplast.com

2289. **PROFESOR** engleza, scoala primara Bel Sorriso, cu sediul in Voluntari, Ilfov, angajam profesor de lb. engleza cu predare dupa metoda Cambridge. Asteptam CV-ul dvs la adresa de email, ☎0742.265.070/ 021.351.87.78 gradinitabelsorriso@yahoo.com

2290. **Profesor** invatamant prescolar/educator Scoala Sfanta Maria angajeaz? educatoare A©n invatamantul prescolar, cunoscatoare a limbii engleze, pentru gradinita din Pipera, str. Vartejului, nr. 4, jud. Ilfov. CV la contact@scoala-sfantamaria.ro ☎0726.243.043 contact@scoala-sfantamaria.ro

2291. **Profesor** invatamant primar si prescolar, gradinita/ scoala privata, angajeaza cadre didactice calificate/ in curs de calificare ☎0722.418.104 gradinitamaryland1@gmail.com

2292. **Profesor** muzica (canto, pian si chitara) pt atelier de arta. Se ofera contract munca si salariu 1500 lei net pentru 4 ore pe zi l-v. Zona Sisesti, aproape metrou. Cerinte: metoda de predare la copii. **1.500 L;** ☎0724.021.257

2293. **Proiectant** pentru mobila la comanda, masuri, desen, schite, cote taiere, Viilor 56. ☎0721.343.380/ 0762.771.459

2294. **Proiectant** mobila la comanda, experienta 1 an in proiectare 3D a mobilierului din pal, mdf, executare proiecte pentru lansarea in productie, permis conducere categoria B. Salariu motivant. ☎0751.298.991 gd.servicii@gmail.com

ullrich Gruppe
www.ullrich-gruppe.de
Sedii în: Berlin, Kaufungen, Hamburg, Mörsdorf şi Hürth
**ANGAJĂM ŞOFERI posesori de permis categoria CE + ADR**
pentru transporturi de marfă (prelată) pe teritoriul Germaniei
**1.850 € brut + 100 € pentru posesorii de ADR**
**Contract, diurnă, concediu, dispecerat în lb. română**
**Aşteptăm CV-ul dvs. la email:**
**bewerbung@ullrich-gruppe.de**
sau WhatsApp: **0049 176.186.77.757**
**0049 560.594.88.704**

2295. **Protan** SA angajeaza operator facturare / documente (salariu + bonuri de masa) pentru sucursala Popesti Leordeni **3.000 L;** ☎0721.211.003 adrian.ion@protansa.ro

2296. **PSIHOTERAPEUT,** Camin de batrani particular angajeaza psihoterapeut. Relatii la telefon, ☎0722.621.462 caminprivat@gmail.com

2297. **Pub** central angajeaza barman. Cautam un coleg tanar in bar pentru locatia situata la intrarea in Centrul Vechi, program 2/2, pachet salarial atractiv, ☎0756.110.089 dancristache23@gmail.com

2298. **Pub** central angajeaza bucatar, cautam un coleg tanar cu experienta, program flexibil, salariu motivant. ☎0773.736.057

2299. **Queen** casino angajeaza Femeie de serviciu urgent angajam femeie de serviciu pentru casino, experienta nu este necesara, se lucreaza in ture 8 ore/zi, salariu 1350 lei net + bonuri de masa,14 lei/bon, alte avantaje, ☎0733.999.990 claudiu.popa@queen-casino.ro

2300. **Receptie** angajam receptionera, 2 manichiuriste tehnician unghii false/pedichiura, fata pentru curatenie, pentru detalii tel, sau imi puteti scrie pe whatsapp www.alizonebeauty.ro ☎0734.231.629 albucristina78@yahoo.com

2301. **Receptioner** angajeaza Hotel Berthelot, dorim o persoana cu experienta in domeniu, calificare, limba engleza avansat, sa lucreze in echipa, dinamica, sociabila. ☎ ionella.caradeanu@hotelberthelot.ro

2302. **Receptioner** hotel, camerista, bellboy angajeaza Hotel 4 stele centru vechi. Conditii avantajoase. CV la mail. ☎0771.666.112 welcome@themansionhotel.ro

2303. **Receptioner / receptionera ospatar / ospatarita, ajutor de bucatar barbat sau femeie femeie de serviciu in bucatarie, angajeaza hotel + restaurant; ☎0744.827.323**

2304. **Receptioner** auto angajam receptioner service auto pt atelier mecanica si pt atelier caroserie. Autotehnic service - intersectia aparatorii patriei; ☎0721.667.950 office@autotehnic.net

2305. **Receptioner** hotel Bliss, angajam receptioner pentru tura de noapte.Cerinte: limba engleza cel putin nivel mediu, a doua limba straina constituie un avantaj, cunostinte PC, dispus pentru ture de noapte; ☎0722.238.242/ 0723.201.193 office@hote-bliss.ro

2306. **Receptioner** marfa. Restaurantul Hard Rock Cafe angajeaza Receptioner marfa. Program: 8 ore/zi, 5 zile/ saptamana. Beneficii: masa de personal si bonusuri periodice. ☎0751.190.479/ 0751.190.483 eliza.bourceanu@hardrockcafe.ro

2307. **Receptioner,** Best Western Stil Hotel, fata/baiat.. Aviației, metrou Aurel Vlaicu. Oferim 13 salarii pe an, cazare gratuita, concediu platit 22 zile/an cu cazare platita pe litoral. Asteptam CV la receptie; ☎021.233.39.90 office@hotelstil.ro

2308. **Receptioner/** a Hotel Sir angajeaza receptioner/a cu/ fara experienta, engleza nivel mediu, diploma bacalaureat, program 12/24- 12/48. CV la email. Relatii la tel. ☎0740.676.727 sirgrup4@gmail.com

2309. **Receptionera** la hotel Bucuresti, limba engleza mediu ,oferim cazare . CV la email; ☎0723.932.088 rg_pd@yahoo.com

2310. **Receptionera** pentru hotel in spate Mall Plaza-sector 6, lb. engleza nivel mediu. Salariu motivant, se asigura masa, mediu placut de lucru, echipa tanara, preferabil domiciliata in sectorul 5 sau 6; ☎0728.842.997 hotelwestplaza2011@gmail.com

2311. **Receptionera** sala fitness zona Obor, program 6 sau 8 ore/zi ☎0722.532.480

2312. **Receptionera club fitnes part time sau full time Receptionera pentru Club Fitnes Bucuresti, centru , persoana dinamica, activa cu aspect placut si ingrijit. Disponibilitate de a lucra in ture: 07:00-15:00 , 14:00-22:00 , sau part time 17:00-22:00 1.700 L; ☎0721.283.599 office@ladieswellness.ro**

2313. **Receptionera** hotel cu sau f?r? experienta, buna cunoscatoare a limbii engleze la nivel conversational, responsabilitate, corectitudine, spirit de munca in echipa. Relatii la tel., ☎0729.881.116/ 0722.310.005 marius@irisa.ro

2314. **Receptionera** hotel Receptionera hotel, cu sau fara experienta, cunoscatoare de lb engleza, program avantajos, 12/24 - 12/48, hotelul este situat in zona Garii de Nord, se asigura training gratuit, platit. Salariul net este 1800 ron. Trimiteti CV-ul dvs la adresa de email : dumitrescu.ddana@yahoo.com ☎0764.088.527 dumitrescu.ddana@yahoo.com

2315. **Receptionera** salon cosmetica Salon Green Day Spa, zona 13 Septembrie, str. Nutu Ion, angajeaza receptionera isteata, sociabila, responsabila; www.greendayspa.ro. ☎0747.639.790

2316. **Receptionera** salon infrumusetare post disponibil in Floreasca si Mihalache 1.600 lei fix plus bonusuri, posibilitati de avansare, program in ture, un weekend liber, un weekend lucrator, contract full time, **1.600 L;** ☎0728.498.725 elena.andreea.d@gmail.com

2317. **Receptionera,** Hotel situat vis-a-vis de piata Progresul angajeaza receptionera. Cerinte: C.V. complet, cunostinte minime limba engleza, recomandare de la ultimul loc de munca. ☎0722.612.792/ 0726.652.115 florin_mutu@yahoo.com

2318. **Receptionera,** manichiurista Piata Sudului, cu experienta in domeniu, intr-un salon amplasat in sectorul 4, zona Piata Sudului, langa mall Sun Plaza la 30 m de metrou. Alina tel: ☎0723.080.104 office@sunbeauty.ro

2319. **Receptionera,** secretara, cu, fara experienta angajeaza salon masaj senzual de lux in Bucuresti, Piata Unirii. Cerinte: limba engleza, program 12/24. Oferim contract de munca, pachet salarial atractiv, bonusuri, echipa tanara, **2.000 L;** ☎0740.098.603 contact@vip-obsession.ro

2320. **Receptionere** Hotel Corvaris situat in Sos.Oltenitei nr.125 angajeaza urgent. Cunoasterea limbii engleze la nivel conversational este obligatorie. Program de lucru 12-24/12-48 ☎0727.105.414 office@hotelcorvaris.ro

2321. **Receptioneri** marfa/personal ptr inventare benzinaria Mol Timpuri Noi angajeaza receptioneri marfa/personal ptr inventare cu contract de munca. Program flexibil, salariu fix, tichete de masa, bonusuri; ☎0724.528.622 timpurinoi@molretail.ro

2322. **Receptioneri** vorbitori de limba engleza pentru hotel Levor 3 stele situat in apropriere de Piata Victoriei. Constituie un avantaj experienta si o calificare ☎0722.300.725 liliana.chiracu@hotellevor.com

2323. **Receptionist** pentru cladiri de birouri sector 1 si 6, Bucuresti, engleza cel putin la nivel mediu program 8.30-17.00, 5 zile/ saptamana. Salariu, bonuri masa (1500-1800 net). Asigurare medicala privata; ☎0766.741.053

2324. **Receptionist** service, reprezentanta service camioane si remorci angajam receptionist service cu fac. transporturi AR, cu experienta, oferim conditii bune de lucru, venituri lunare intre 2.000-4.500 L, bd. Preciziei, CV la email **4.500 L;** ☎0749.102.608/ 0749.102.603 resurseumane@edparts.ro www.edparts.ro

2325. **Recrutam** consultant electro zona Baneasa-Berceni activitate part-time/full time, contract de munca salariu 1500 ron net+100 ron decont transport luna, program de lucru 2 zile lucratoare cu 2 zile libere. Experienta reprezinta un avantaj. **1.600 L;** ☎0734.300.315 ruxandra.simion@pella.ro

2326. **Regipsari,** zugravi si necalificati Firma angajam regipsari, zugravi si necalificati in Bucuresti. Oferim cazare si salariu motivat. ☎0786.205.067 costy_ordache@yahoo.com

2327. **Reglori** pentru sectia de tamponarie si injectie in fabrica productie. Program de lucru 06-14, 14-22, 22-06, 6 zile consecutiv cu 2 zile libere. Zona Carrefour Militari Chiajna ☎0737.466.725

2328. **Reprezentant** colectare deseuri electrice cerinte: permis de conducere cat. B; atributii: conduce autoutilitara institutiei, incarcare -descarcare marfa, alaturi de manipulant; completarea documentatiei de transport ☎0787.595.238 florentina.bucur@fpsc.ro

2329. **Reprezentant** medical pentru distributie dispozitive medicale; ☎0744.377.851

2330. **Reprezentant** relatii clienti pentru cofetaria de lux Art Dessert, venit lunar net: 2.100 lei (dupa trei luni), contract de munca. Adresa: Sos. Buc. - Targoviste nr. 22B (in zona Rest. Doi Cocosi) **2.100 L;** ☎0722.305.398 emilia@emex-romania.ro

2331. **Reprezentant** vanzari cu experienta in domeniul sistemelor si servicilor de securitate, orientat catre client, permis auto cat. B.; **2.500 L;** ☎0722.242.522 marketing@starc.ro

2332. **Reprezentant** vanzari curierat Bucuresti negocierea contractelor, atragerea permanenta de noi clienti, indeplinirea planului de vanzari, implicare continua, atitudine proactiva. Intocmire de rapoarte Dezvoltarea relatiilor cu clientii ☎ office@fastius.ro

2333. **Responsabil** productie in domeniul textil. Activitate in sect. 2. Se cere experienta minim 5 ani, se oferta bonuri de masa; ☎0723.051.441

2334. **Responsabil** raion pentru un magazin de bricolaj cu sediul in sector 4. Pentru mai multe informatii, va rog sa sunati la ☎0800.800.408

2335. **Restaurant** "La Sandu" din com. Afumati, Ilfov, angajeaza personal calificat si necalificat pentru posturile de: ospatar, bucatar, grataragiu, om de serviciu; ☎0724.511.762

2336. **Restaurant** angajeaza personal Avem nevoie de bucatar/ bucatareasca care sa ne fie coleg/colega, oferim si cerem seriozitate, Salarizare buna + procent bucatarie si transport. Detalii la: ☎0784.421.261 adrianionc@yahoo.com

2337. **Restaurant** angajeaza personal la vase Cautam o persoana muncitoare, serioasa. Oferim un pachet salarial avantajos, program 2/2. ☎0756.110.089 dancristache23@gmail.com

2338. **Restaurant** asiatic angajam casier/ vanzator cunoscator limba engleza; ☎0767.916.421

2339. **Restaurant** Aubergine, ne marim echipa. Cautam personal pentru bucatarie si pentru sala. Oferim salariu actractiv plus tips la bucatarie si bonusuri pentru sala. Vino si viziteaza-ne, strada Smardan nr.33; ☎0736.623.499/ 0745.653.515 costachecristianstefann@gmail.com

2340. **Restaurant** Barmi angajam: aj.bucatari, muncitori necalificati in bucatarie. Program 8:00-19:30,1/2 libere pe saptamana adresa: soseaua Orhideelor, nr.31-33, sect.1 Bucuresti, zona CareffourOrhideeaMetrou Gara Basarab, ☎0770.528.994/ 0761.164.993 barmifood@gmail.com

2341. **Restaurant** Barmi angajam bucatari, program 8-19/8-17, 1-2 libere, salariu net de la 2600 Lei **2.600 L;** ☎0736.952.535 barmifood@gmail.com

2342. **Restaurant** Basilico angajam personal pentru urmatoarele posturi. Bucatar, ajutor bucatar, ospatar, picol, preparator salate, pizzer ☎0762.151.966 restaurant@basilico.ro

2343. **Restaurant** Casa Ardeleanca angajeaza personal Restaurant Casa Ard

# LOCURI DE MUNCĂ

2394. **Scoala Postliceala FEG Bucuresti -Scoala europeana face inscrieri pentru anul scolar 2018-2019 la urmatoarele specializari: asistent medical generalist, asistent medical de farmacie, asistent medical de igiena, asistent medical de laborator, asistent medical de radiologie, asistent medical de balneofiziokinetoterapie, asistent de gestiune, agent vamal, analist programator, stilist, tehnician maseur, proiectant decoratiuni interioare. Scoala pregateste cadre medicale cu posibilitati angajare in Anglia si Germania. Inscrieri cu sau fara diploma de bacalaureat si fara limita de varsta. Scoala europeana acreditata MECS Ordin nr. 3985/13.05.2008. Diplomele sunt recunoscute national si international. Adrese Bucuresti: - str . Vespasian, nr 58, (Gara de Nord). Tel. 031.405.03.62 / 021.311.10.58. - str. Walter Maracineanu, nr. 1-3, Intrare 2, et. 2, camera 47, (Cismigiu), sect 1, tel: 021.311.10.54/ 0788.424.314. -str. Badea Cartan, nr. 6, sector 2 (Spitalul Colentina) tel. 031.405.27.30. www.scoalafeg.ro ☎021.311.10.54/ 0788.424.314**

2395. **Secretar,** secretara birou notarial avem sediul in Bucuresti, b-dul Iuliu Maniu nr. 57, sector 6. Va asteptam cv-urile, adresa de e-mail pentru trimiterea cv-urilor este: ☎ bocancea_carmen@yahoo.ro

2396. **Secretara** Agentie imobiliara angajez secretara zona Sos Alexandriei Bragadiru. Salariu atractiv. ☎0760.199.162 office@bragadiruresidenceexclusiv.ro

2397. **Secretara** Cabinet individual de expertiza contabila si fiscala si audit financiar cauta secretara cu suficiente cunostinte in folosirea Word si Excel. ☎0724.317.245/ 0735.581.145 contact@ceacalopol.ro; secretariat@ceacalopol.ro

2398. **Secretara** Camp Medica Distribution angajeaza secretara. Pentru a aplica va rugam sa trimiteti un CV la adresa de email office@camp.ro **1 L;** ☎0730.522.337 office@camp.ro

2399. **Secretara** cautam o fata tanara pentru un job de secretara, prelucrare texte si preluare apeluri telefonice pe o perioada de 3 luni. Va rog sa trimiteti cv la mail. **2.000 L;** ☎0731.334.893 ghitamihaela8462@yahoo.com

2400. **Secretara** fara obligatii cu contract de munca, trimite 2 foto si cv la danservfor@yahoo.com, **3.000 L;** ☎07456787 danservfor@yahoo.com

2401. **Secretara** Firma imobiliare cu sediul in zona de sud a capitalei, angajeaza secretara full time, program 9h. salariu avantajos. Va rugam sa ne trimiteti cv actualizat pe mail si 1 poza de prezentare. ☎0731.304.116 directdezvoltator001@ahoo.com

2402. **Secretara** in domeniul dezvoltare imobiliara, conditii de munca foarte placute program 9-17, dar flexibil. Acceptam si part-time sau persoane fara experienta ☎ alex.marzac@efectcapital.ro

2403. **Secretara** M&A Clima Services SRL angajeaza secretara. Prgram lucru L-V: 08:30 - 17:30. Zona Militari Residence. Detalii la tel, office@serviceclimatizare.ro ☎0723.968.237 office@serviceclimatizare.ro

2404. **Secretara** pentru firma auto Bucuresti sector 1 ☎0723.234.551 gc.autodealer2016@gmail.com

2405. **Secretara** persoana organizata, agila, inteligenta, responsabila, pachet Office avansat, capacitate foarte buna de comunicare si relationare cu clientii, cunostinte solide de limba romana, permis auto cat. B. **2.000 L;** ☎0722.242.522 marketing@starc.ro

2406. **Secretara** Societate zona piata Domenii angajeaza persoana cu studii superioare finalizate sau in curs pentru activitati de promovare si birou. Cerinte: creativitate, cunostinte IT, grafica, engleza CV la e-mail:office@brodona.ro ☎ office@brodona.ro

2407. **Secretara** - asistent manager cunostinte PC si muncitor calificat/ necalificat, angajam pentru fabrica de mase plastice Prelungirea Ghencea, la 100 m de bariera, cazare asigurata pentru provincie, luni- vineri, salariu negociabil **2.400 L;** ☎0722.442.213 mtymtyplast@yahoo.com

2408. **Secretara** / asistenta. Societate comerciala angajeaza secretara / asistenta pentru director general, experienta min. 5 ani si studii superioare finalizate. CV-uri la email: ☎0730.339.664 officedietchef@gmail.com

2409. **Secretara full time pt. societate de constructii. Se cere experineta min 3 ani si engleza; ☎0770.617.356**

2410. **Secretara** incepatoare cu permis cat. B, muncitor intretinere si ajutor bucatareasa. Oferim cazare Bucuresti, Colentina; ☎0763.646.272

2411. **Secretara** personala pentru director companie. Tanar afacerist, cauta domnisoara/ doamna cu aspect fizic placut, motivata, cu initiativa, 4-5 ore sapt. Poze pe mail, wapp, program flexibil, plata la zi, **5.000 L;** ☎0744.220.066 ideal.construct.imobiliare@gmail.com

2412. **Secretara,** pentru SC Estetik Packing SRL;

2413. **Secretara,** secretariat, persoana serioasa, dinamica si receptiva. **2.200 L;** ☎0737.514.340 office@agro-tech.ro

2414. **SECRETARA,** tanar avocat serios, dragut, jovial, cult, prezentabil, doresc a cunoaste d-na/ d-ra amabila, intelegatoare, pentru colaborare, program flexibil de comun acord, rog descriere sms sau email prezentare; ☎00447447096631 azisa765@gmail.com

2415. **Secretara,** asistent manager, protocol firma de transport intl. cu sediul in zona Unirii, angajeaza o tanara deschisa, cu dorinta de afirmare pentru postul de asistent manager si protocol. Programul este flexibil. Detalii la tel., **4.000 L;** ☎0723.355.712 sirart2017@gmai.com

2416. **Sef** atelier productie Descrierea postului. Coordonare echipa de productie formata din 17 angajati. Se produc piese unicate nu de serie, confectii metalice, rezervoare, tancuri de stocare, mobilier horeca, utilaje. ☎0752.090.192 daniela.stefan@valmix.ro

2417. **Sef** atelier. Fabrica tamplarie PVC angajeaza sef atelier cu experienta. Salariu atractiv. Telefon: ☎0731.304.155/ 021.450.12.66

2418. **Sef** coordonator productie Tipografie amplasata in Afumati, Ilfov angajeaza coordonator productie.Controleaza productia, stocurile de materie prima si livrarile zilnice. Se accepta si persoane din provincie. Oferim cazare. ☎0786.958.267 marius.brecea@gmai.com

2419. **Sef** coordonator santier, echipe zidari, firme mici cu experiente la reabilitari termice precum: dulgheri, fierari betonisti, tamplari, zidari, hidroizolatori, instalatori termic-sanitari, muncitori necalificati, confectioner tamplarie PVC si Al, electricieni, zugravi, rigipsari, lacatusi, sudori, tinichigii industriali, conducator auto categoria B, B, C, E cu atestat. Societate de constructii angajeaza in conditii avantajoase: tel. intre orele 09:00-17:00, de L-V. ☎0721.247.438

2420. **Sef** de magazin, casier, lucrator comercial, Magazin Shop&Go situat in zona Piata Romana si Piata Lahovari recruteaza personal. Se acorda bonus performanta, loialitate, program in 2 ture; **1.800 L;** ☎0748.942.347 die.hexe@ymail.com

2421. **Sef** de productie, confectionere Sectie confectii de dama piata interna, angajam confectionere si sefi de productie. Lucru in serie, mediu de lucru placut, salarii bune platite la timp. Transport asigurat: Urziceni-Bucuresti; ☎0799.827.900

2422. **Sef** de sala restaurant cu experienta, cunostinte engleza, abilitati excelente de comunicare, prezenta agreabila si spirit de echipa pentru restaurant zona centrala ☎0745.574.230 contact.dianei4@gmail.com

2423. **Sef** echipa curatenie Sef echipa. Firma de curatenie ICS angajaza sef echipa de interventii pentru lucrari de interventii curatenie. Salariul atractiv si bonusuri, decont transport. Permisul nu este obligatoriu; **2.000 L;** ☎0771.449.760 office@curataremocheta.ro

2424. **Sef** echipa instalatori, firma angajam sef echipa care sa tina legatura cu seful de santier si sa coordoneze lucrarile din santier. Program luni-vineri 09-17. **3.200 L;** ☎0742.786.277

2425. **Sef** parc auto Soc. transport persoane, sector 2, angajeaza sef parc auto cu experienta in domeniu; ☎0730.444.450 hr@cdy.ro

2426. **Sef** sala, cautam doamna serioasa curatenie pizzerie program 8h/zi 10-18 30 de luni pana vineri salariu 2000- carte de munca; **2.000 L;** ☎0724.047.365

2427. **Sef** sala, sef sala zona Baneasa Brad& Spices salariu 3500 varsta maxima 50 ani; **3.500 L;** ☎0724.047.365

2428. **Sef** service gestionar Service auto vulcanizare angajeaza gestionar sef vulcanizare cu experienta in domeniu auto, vanzari piese accessorii, salariu 3.000 lei, zona Piata Domenii, **3.500 L;** ☎0784.339.160/ 0784.339.160

2429. **Sef** tura angajam sef tura pentru un important lant de restaurante din Bucuresti, sectorul 1/4. Program lucru: L-V in 2 schimburi: 9:00-17:00/16:30-00:00. Cerinte: minim o calificare (ospatar, barman, bucatar); **2.200 L;** ☎0799.762.360 job@passion4work.ro

2430. **Sef** tura spalatorie auto angajam sef tura pentru spalatorie auto, oferim salariu motivant+comision; ☎0765.000.200 contact@cafyjr.ro

2431. **Sef** tura, angajam sef tura in cadrul unui important lant de restaurante din Bucuresti, Sector 1. Program lucru in 2 schimburi, weekend liber. Salariu atractiv, tichete de masa plus bonusuri din vanzari; **2.200 L;** ☎0799.762.360 job@passion4work.ro

2432. **Sef,** sefa tura benzinaria Mol Timpuri Noi Benzinaria Mol Timpuri Noi angajeaza o persoana responsabila ptr postul sef/a tura. Experienta in benzinarii sau magazine. ☎0724.528.622 mariana.ionescu@yahoo.com

2433. **Sefi** formatie, operatori utilaj, muncitori, Verta Tel Uk ltd angajeza sefi de formatie, operatori utilaje si muncitori pentru lucrari de retele electrice si telecomunicatii in marea britanie.email: schipor.oana@vertatel.ro ☎0733.303.349 schipor.oana@vertatel.ro

2434. **Servant** pompier Firma noastra FEQS Group angajeaza servant pompier cu atestat minim 1 (un) an vechime, ☎0747.176.215 office@feqs.ro

2435. **Servant** pompier. Societatea Constant Art Profesional Firefighter Team angajeaza servanti pompieri in Bucuresti, program 12/24,12/48, experienta si cursul de calificare constituie avantaj; ☎021.330.03.35 office@constantart.ro www.constantart.ro

2436. **Servanti pompieri angajeaza AMA CSSU, cerinte: certificat calificare, studii medii, domiciliul in Bucuresti, program 12/24 cu 12/48, salariu motivant, conditii optime de lucru. ☎021.317.42.76/ 0720.133.112**

2437. **Service** Auto Multimarca zona Metalurgiei Berceni angajeaza: mecanic auto cu experienta, salariu foarte bun; tinichigiu auto, salariu foarte bun; vopsitor auto, salariu foarte bun; ☎0721.733.622

2438. **Service** auto, zona Vatra Luminoasa, angajeaza mecanici auto, salariu 2.500-3.000 lei; ☎0723.217.527

2439. **Seva** Club si restaurant angajeaza ajutor bucatar, ospatari si barmani CV pe mail, ☎0722.317.329 bartenders2006@yahoo.com

2440. **Shaormar** cu experienta angajez, sector 1, zona Romexpo; ☎0768.395.717

2441. **Shaormar** Mister Kebab isi mareste echipa cu shaormar experimentat. Program doua de zi, doua de noapte, doua liber, masa gratuita, tips, bonusuri, carte de munca. Bd. Aerogarii - Baneasa; **3.000 L;** ☎0721.303.303

2442. **Shaormar** pentru fast food zona Obor. Program o zi cu o zi libera. Plata la zi. ☎0722.532.480

2443. **Shaormar** pt. shaormerie din sector 4 zona Aparatori, program in ture. Detalii la telefon zilnic dupa ora 9.00; ☎0788.963.466

2444. **Shaormar cu experienta, ajutor de shaormar pentru Socului Kebab, salariu avantajos + tips; ☎0764.673.064**

2445. **Shaormar** cu experienta, angajez shaormar cu experienta, in sectorul 6, 14 lei /h 1 zi cu 1, + taxi, detalii la telefon; ☎0784.718.363

2446. **Shaormar** cu experienta. Shaormeria La Baiatu cauta shaormar cu experienta, program de 12 h 2 ture de zi, 2 ture de noapte, doua zile liber, salariu 4500 lei/luna in mana, str. Mendeleev 7-15 colt cu Tache Ionescu, Piata Amzei, **4.500 L;** ☎0731.440.282 denisa.fricel@gmail.com

2447. **Shaormari** cu/ fara experienta. Primo fastfood angajeaza shaormari cu si fara experienta. Salarii atractive, bonusuri, target la vanzari, tips. ☎0762.742.720/ 0769.253.736 office@primofastfood.ro

2448. **Shop** assistance we are looking for a girl assistant shop for selling in a shop at Calea Victoriei 25 "brand & more" an italian store. Need english language. If interested call at to make appointment, ☎0733.538.777 perrucca@gmail.com

2449. **Shop&Go** angajeaza lucrator comercial, zona Militari, salariu 1200 lei net, bonuri de masa 15 lei pe zi, abonament transport decontat, 8 zile libere pe luna, contract de munca, legal tel. ☎0722.825.627 S.NEGREA@YAHOO.COM

2450. **Slefuitor** metale urgent, cu sau fara firma experienta, ☎0752.090.192 daniela.stefan@valmix.ro

2451. **Slefuitor,** chituitor, cautam muncitori necalificati pt. postul de slefuire/ chituire profile polistiren. Femei sau barbati. 1400 Lei net, bonuri de masa, bonus calitate, asigurare medicala privata, program 8 ore 08-16.30, L-V **1.600 L;** ☎0744.770.946

2452. **Socar** Petroleum angajeaza Office Assistant, persoanele interesate sunt rugate sa trimita CV pe adresa de e-mail: recrutare@socarpetroleum.ro ☎ recrutare@socarpetroleum.ro

2453. **Social** Gorgonize angajeaza personal feminin. Modele online. Program 5-7 h/zi. Oferim salariu fix 4000 lei + procent 70%. Bonus angajare 1800 lei. Promovare rapida. Locatii in toate sectoarele Bucurestene. Garantam cea mai buna oferta. **22.500 L;** ☎0760.657.114 gorgonize@yahoo.com

2454. **Societate** comerciala cu activitate in domeniul tamplariei PVC si productie sticla angajeaza personal calificat sau necalificat. Relatii la: ☎0726.711.301/ 0728.859.768

2455. **Societate** constructii cu lucrari in tara si strainatate angajam: fierari betonisti, zidari, rigipsari si macaragii. Contract de munca, asiguram cazare si masa, salariul in functie de calificare. Solicitam seriozitate maxima. Lucrari in Romania, Italia si Germania. Trimiteti mesaj la nr. de telefon si va contactam noi; ☎0040769682952

2456. **Societate** de constructii angajeaza in conditiile legii personal calificat pentru postul de lucru din Bucuresti: sudori electrici, dulgheri, lacatusi, zudari, zugravi, tamplari universali pentru lemn si PVC, mecanici intretinere si rep. autovehicule/ utilaje, electricieni. Relatii la tel.: ☎0725.562.642

2457. **SOCIETATE PAZA ANGAJEAZA AGENTI SECURITATE CONFORM PREVEDERILOR LEGII 333/2003, SALARIUL NET, 1.525 L; ☎021.327.14.18**

2458. **Societatea** Hofigal Exp. Imp. SA angajeaza inginer agronom si muncitori sera. Conditii avantajoase; ☎021.492.04.38

2459. **Sofer** Angajam urgent sofer categoria B pentru distribuite produse alimentare. Relatii la telefon; ☎0751.223.653

2460. **Sofer** camion 8x4, sofer camion 7,5 t, curse in tara si deservent buldoexcavator (mecanic utilaje) si sofer camion 8 x 4 in Bucuresti, CM, asiguram cazare si intretinere gratuita in conditi UE supercivilizate; ☎0730.627.326/ 0733.239.292 daniel_mrde@yahoo.com

2461. **Sofer** categoria B, angajeaza urgent societate comerciala. ☎021.434.15.03/ 0745.138.621

2462. **Sofer** categoria D cu atestat pentru transport salariati (curse speciale). salariu atractiv. Rog preferabil sector 5,6, Rosu, Chiajna, Domnesti, Bolintin; ☎0748.111.955 champions.line@yahoo.com

2463. **Sofer** cu experienta categoria CE pt tir, salariu atractiv; ☎0724.249.511 crini97@yahoo.com

2464. **Sofer** cu experienta minim 5 ani pentru duba 3,5 tone, zona B-dul Timisoara. **2.550 L;** ☎0769.957.243

2465. **Sofer** cu masina firmei pentru Uber Romania. Conditii: varsta minim 22 de ani, permis minim 1 an **2.000 L;** ☎0784.039.818/ 0726.449.876

2466. **Sofer** duba 3,5t. Firma sandwichuri, angajeaza sofer pentru distributie Bucuresti. Se cere experienta in distributie si permis auto cat B, cu cel putin 2 ani vechime. Se cere recomandare, **2.100 L;** ☎0745.352.033 office@snack4u.ro

2467. **Sofer** fabrica de sandwichuri angajeaza sofer pentru distributie zona sectorul 1; **1.800 L;** ☎0769.089.919 alexstanm@yahoo.com

2468. **Sofer** Firma de constructii angajam sofer cat B pentru transport materiale la diferite santiere in Bucuresti. Varsta maxima acceptata 40 ani, conditii bune de munca, salariu motivat, **2.500 L;** ☎0766.057.889 office@smartestproiect.ro

2469. **Sofer** Iveco daily, categoria B. Se face tara, intern, pleci luni de la Bucuresti dar nu se stie cand te intorci. Poti sa vii la 2 zile,la 4 zile sau poti sa prinzi toate weekend-urile acasa, dar nu garantez; **2.500 L;** ☎0723.574.430

2470. **Sofer** livrator cautam pentru firma de catering in zona Garii de Nord. Se lucreaza pe masina firmei. Castiguri substantiale. Se cauta livratori cu experienta, seriosi curati si prezentabili; ☎0724.384.948

2471. **Sofer** pe duba 3,5 t pentru distributie apa plata 19 l, punct de lucru Bragadiru Ilfov. De preferat cu experienta in distributie si domiciliul adiacent; **2.500 L;** ☎0726.256.565 apamuntenia@gmail.com

2472. **SOFER** pe masina firmei in relatia cu UBER. Salariu fix+bonusuri. Detalii la telefon, ☎0784.039.818/ 0726.449.876

2473. **Sofer** pentru transport persoane (Uber). Pot fi si pensionari. Castigurile sunt in functie de cat se lucreaza, care pot fi intre 1500-3000 de lei. Se ofera masini de calitate foarte buna. Masina se da la plan. ☎0735.877.787 victordobrescu@ymail.com

2474. **Sofer** profesionist in zona Otopeni (Balotesti), Ilfov pentru camion 7.5 tone, 12 tone si 18 tone (categoria B, C), transport intern (in tara) de marfuri generale, **3.500 L;** ☎0766.559.278

2475. **Sofer pt. firma distributie papetarie (in sectorul 4); ☎0744.755.431**

2476. **Sofer** pt. transport pers in Bucuresti in colaborare cu firma Uber, TaxiFy pe masina Dacia Logan. Vechime permis min. 1 an. Pot fi si pensionari. Castiguri mari in functie de cat se lucreaza. ☎0735.877.787 victordobrescu@ymail.com

2477. **Sofer** serios angajez, categoria C, camion de 18 t, distributie tara, salariu motivant, de preferinta cu domiciliu in sector 6, Drumul Taberei; ☎0737.901.587

2478. **Sofer** Societate comerciala angajaza sofer pentru distributie marfa in Bucuresti si in tara. Relatii tel. ☎0751.048.718 vlada@te-ma.ro

2479. **Sofer** Societate comerciala de distributie angajeaza sofer categoriile B si B+C. Relatii la telefon: ☎0723.224.417/ 0744.651.044

2480. **Sofer** sofer distributie de legume si fructe cu sediul in Afumati , Ilfov. Posesor permis conducere cat. B cu min. 1 an experienta. Salariu net 2000 de lei; ☎0733.266.352 comenzi@cosuldelegumefructe.ro

2481. **SOFER** tir, rugam seriozitate, experienta, salariu actractiv, zona Jilava, ☎0769.250.759 office@sare.ro

2482. **Sofer** (fara experienta) angajam sofer (experienta nu este obligatorie). Isi va desfasura activitatea doar in incinta Apaca, va lua marfa din depozit si o va transporta in showroom, in functie de comenzi; ☎0733.949.508 hr@cel.ro

2483. **Sofer** 3,5 tone, rog seriozitate, curse Bucuresti si in tara; ☎0770.609.890 sarina_luminita@yahoo.com

2484. **Sofer** auto categoria B, firma domeniu auto angajeaza persoana tanara, dinamica, obisnuita cu munca in echipa, conditii optime de munca, zona Baneasa, Aviatiei program 8 ore/zi, carte de munca, bonusuri lunar, **1.800 L;** ☎0722.292.382

2485. **Sofer** autobasculanta 8x4 firma de constructii din Bucuresti, angajeaza sofer de autobasculanta tip 8x4. Se cere experienta minima 2 ani si toate atestatele valabile. Detaliile se discuta la interviu; ☎0723.837.740 proutildepoz@yahoo.com

2486. **Sofer** autocamion abroll 5000/luna, soferi profesionisti pentru camioane cu sistem Abroll. Se cere experienta min. 3 ani, disponibilitate deplasari in tara. Se poate oferi cazare. Salariu 3900 lei+50 ron diurna pe zi +bonus km efectuati. **5.000 L;** ☎0725.333.503

2487. **Sofer** autoutilitara 3,5 to pt intern Cerinte: experienta in transport cu 3,5 to curierat, grupaj, express, abilitati de orientare geografica si lucru cu dispozitive de navigatie Gps. Domiciliu Bucuresti sau imprejurimi. **3.000 L;** ☎0722.100.324 sprintacx@gmail.com

2488. **Sofer** B distributie sendvisuri Angajam urgent sofer B. Se ofera: salariu 1800 lei net (A®n mana). Program: de luni pana vineri, se A®ncepe de la 05:00. Cerinte: minim 8 clase. Locatie: Bulevardul Timisoara, nr. 82. Sunati la, **1.800 L;** ☎0733.409.308

2489. **Sofer** B+E Firma de constructii angajeaza soferi categoria B + E; ☎0723.567.941

2490. **Sofer basculant 8x4 cu experienta pt. firma constructii cu garaj in Chitila. Salariu min. 2.600 ron net+ bonus. Asiguram cazare gratuita si facilitati la transport; ☎0722.284.776 bogdan.rujan@dualconstruct.ro**

2491. **Sofer** buldoexcavator Chiajna, sofer buldoexcavator Caterpillar cu experienta. Salariu atractiv, mai multe detalii la telefon ☎0762.977.993

2492. **Sofer** C+E, semiremorca, fara limita de varsta. Program de lucru normal (L-V) Curse locale intre 2 depozite (60-80 km/ zi), soferii nu incarca/ descarca. Salariu trans, bonuri,(2000+200+300) + bonus anual pt vechime **2.500 L;** ☎0721.236.300/ 0721.236.300 roxana@lagoudakis.ro

2493. **Sofer** C, E pentru comunitate 2 luni cu 2 saptamani acasa. ☎+40731027409 dumitru.mihai34@yahoo.com

2494. **Sofer** camion 7,5 tone, distributie Bucuresti, garaj Magurele; ☎0751.125.225

2495. **Sofer** camion 7,5 t, firma transport cu garaj in zona Dna Ghica, angajm sofer camion 7,5 t pt curse locale si tara. Necesar disponibilitate plecare in tara, oferim salariu 2700-3200 ron, ☎0745.130.549 office@auemobil.ro; auemobilnatura@yahoo.com

2496. **Sofer** camion 7.5T Firma de transport din Bucuresti angajam sofer camion 7.5T. Executam transport intern in toate orasele mari si avem nevoie de soferi cu disponibilitate pt plecare in tara. Oferim salariu net 2700 ron. ☎0745.130.549 office@auemobil.ro

2497. **Sofer** camion pe comunitate 2.300 euro/ luna, ☎0743.213.808 roxana.philipe@transeurope.ro

2498. **Sofer** camioneta 3,5 tone, firma de constructii angajeaza soferi pentru camionete de 3,5 tone. Sediul este in Domnesti, Ilfov, ☎0722.271.606

2499. **Sofer** cat C+E, transport extern, pentru transport extern pe ansamblu Mega Scania cu semiremorca prelata. Se efectueaza curse externe. ☎ florincnd@yahoo.com

2500. **Sofer** cat. B (3,5t) pt curse Bucuresti, transport prod alimentare, program flexibil, salariu motivant, contract de munca, 8 h, detalii la interviu. Str Fantanica, nr 36 (Antefrig Pantelimon) ☎0729.003.844 mihaelaf.florea@yahoo.com

2501. **Sofer** cat. B, distributie Bucuresti, garaj Ciorogarla; ☎0751.125.225

2502. **Sofer** cat. B, distributie Bucuresti, garaj Magurele; ☎0751.125.225

2503. **Sofer** cat. C cat. C, atestat transport marfa cu cod comunitar 95 valabil, analize medicale, aviz psihologic, card tahograf, cazier judiciar, se lucreaza pe comunitate 6 saptamani cu 2 liber, camion de 8.2 t, **1.500 €;** ☎0751.081.551 anrotranslogistic@gmail.com

2504. **Sofer** cat. C+E, semiremorca, serios, punctual. Program: 24 h/ 48 h.Curse locale fixe in Bucuresti, zona Militari. Salariu (500 Eur net) + bonuri masa, transport, asig. med., bonus vechime **2.800 L;** ☎0721.236.300/ 0721.236.300 roxana@lagoudakis.ro

2505. **Sofer** cat. C, distributie marfuri generale si periculoase in Bucuresti si tara turretur, necesar card tahograf, atestat de marfa si atestat ADR, camion de 13 tone cu lift, salariu 2.500 lei. **2.500 L;** ☎0727.244.420/ 0767.419.106 office@transportmarfarutier.ro

2506. **Sofer** cat. D Angajez conducator auto categoria D cu atestat pentru maxitaxi Buc (Piata Chibrit) Chitila, **4.000 L;** ☎0726.474.966 ionut.munteanu8888@gmail.com

2507. **Sofer** cat.B curierat Sect 6 Militari firma curierat cauta sofer cat.B, utilitara 3.5t+liftCerinte: min 23 ani, vechime min 2 ani, cazier curat, decent, serios. Oferim: contract nedeterminat, 2000 ei net/luna, telefon, seriozitate. Doar Buc sect 6 **2.000 L;** ☎0742.030.651 nita.danalexandru@yahoo.com

2508. **Sofer** categoria B angajam pt distributie marfi si manipulant marfa, pt mai multe detali va asteptam cu un telefon. ☎0785.403.403

2509. **Sofer** categoria B Angajam urgent soferi categoria B. Salariu: 1900 lei net (in mana), tichete de masa 300 lei. Program: luni-vineri 8h/ zi. Locatie: str. Drumul de Exploatare, **1.900 L;** ☎0738.322.818

2510. **Sofer** categoria B cu experienta pe comunitate minim 6 luni, se lucreaza 4/5 saptamani cu 1 saptamana libera. Salarizare 40 euro/zi + bonusuri de performanta. ☎0767.187.439

2511. **Sofer categoria B pentru distributie legume-fructe depozit Berceni Piata de Gros. Program 7.00-16.00 de luni pana sambata. 1.800 L; ☎0722.508.244**

2512. **Sofer categoria B pentru distributie, zona Faur. Sunati L-V: 10-15; ☎021.256.08.80**

2513. **Sofer** categoria B pentru firma de distributie, salariul net, in mana, 2000 lei; **2.000 L;** ☎0741.229.911 VALIEUROFIT@GMAIL.COM

2514. **Sofer** categoria B si manipulant marfa, pentru distribuitor bauturi cu sediul in sector 3; ☎0730.071.955

2515. **Sofer** categoria B experienta pe dube de 3.5 tone Laborator de cofetarie patiserie din sectorul 6, angajeaza sofer categoria B cu experienta pe dube de 3.5 tone. Program 5 zile/saptamana. Salariu 2000 lei plus bonuri de masa. **2.200 L;** ☎0743.258.251 andra@chocolat.com.ro

2516. **Sofer** categoria B in Bucuresti, cu atestat ADR pt. colete (marfuri periculoase) cu autoutilitare pana in 3,5t .Program L-V 8 ore/zi. Autoutilitarele raman la garaj. Salariu 2400 Lei, bani in mana **2.400 L;** ☎0727.626.814

2517. **Sofer** categoria B sector 6 angajam urgent sofer categoria B pentru Distributie de Marfuri Generale! Salariul:1900 lei NET(in mana)+tichete de masa 300 Lei. Program L-V 8 h/zi. Locatie sector 6 (km 13 Iveco); **1.900 L;** ☎0738.322.818

2518. **Sofer** categoria B, transport international marfuri, cu experienta si seriozitate, pentru curse internationale doar pe comunitate. Salariu 40 euro/zi, bonus anual 750 euro, carte de munca, perioada de lucru 5 saptamani cu 7-10 zile libere, ☎0758.057.803 angajam.sofer@gmail.com

2519. **Sofer** categoria C societate cu punct de lucru pe centura Bragadiru, angajeaza soferi categoria C pentru transport betoane Bucuresti, Ilfov. ☎0758.580.888 zvorschi@yahoo.com

2520. **Sofer** categoria C+E, pt. curse locale fixe in Bucuresti, se lucreaza in ture 4 zile la munca cu 4 zile acasa. Traseu fix. Salariu fix si motivant ☎0737.519.300

2521. **Sofer** categoria C, pe camion de 7,5 t cu prelata, parcare zona Militari (Rosu). Detalii la telefon, experienta pe 7,5 t, un avantaj. In general seara acasa, diurna cand este cazul **1.800 L;** ☎0766.266.423

2522. **Sofer categoria D pentru curse speciale din zonele (Giurgiu,Draganesti Vlasca, Alexandria, Ghimpati, Mariuta, Fundulea, Pantelimon si Bucuresti), salariu net, relatii la telefon: 3.000 L; ☎0764.488.787**

2523. **Sofer categoria D pentru zonele Vlad Tepes, Comana, Mihai Bravu. Salariu net, 3.000 L; ☎0747.931.109**

2524. **Sofer** categoria D cu atestat pentru firma transport persoane. Persoana de contact Bogdan, tel.: ☎0786.355.169 pacifictur@yahoo.com

2525. **Sofer** categoria D transport persoane. Angajez sofer autocar, detinator permis categoria D, atestat transport persoane. Se lucreaza: 1 cursa/ zi tur/ retur, cursa regulata speciala. Autocar 49 locuri (conventie), ☎0731.326.739 trifuvirgil@gmail.com

2526. **Sofer** categoria D transport persoane. Angajez sofer autocar, detinator permis categoria D, atestat transport persoane. Se lucreaza: 1 cursa/ zi tur/ retur, cursa regulata speciala. Autocar 49 locuri (conventie), ☎0731.326.739 trifuvirgil@gmail.com

2527. **Sofer** categorie B program 8 ore, I-v, pentru aprovizionare. ☎021.201.11.14 dispecerat@fli.ro

2528. **Sofer cu experienta pentru livrare si aprovizionare firma confectii. Se ofera salarizare peste medie, locatie centrala; ☎0722.203.046 asistent.manager@chanttal.ro**

2529. **Sofer** cu masina personala (nu mai veche de 15 ani) pentru colaborare pe firma in relatia cu Uber. Castiguri intre 1.000 si 2.000 pe saptamana, http://partners.uber.com/i/y24ay98aue **2.000 L;** ☎0784.039.818/ 0726.449.876

2530. **Sofer** cu masina personala, nu mai veche de 15 ani, pentru colaborare pe firma in relatia cu Uber si Taxi Fy. Castiguri intre 1.000 si 2.000 pe saptamana.http://partners.uber.com/i/y24ay98aue **2.000 L;** ☎0784.039.818/ 0726.449.876

2531. **Sofer** cu masina proprie pick up sau dubita angajam pentru catering in zona Crangasi, experienta in distributie, salariu incepand de la 2600, bonusuri, program flexibil, tel. **2.600 L;** ☎0785.398.378/ 021.220.53.21 info@frenchbakery.ro

2532. **Sofer** curier Bucuresti, livrare ridicare colete pe raza orasului Bucuresti permis cat. B, forta de munca rezistenta la stres si program prelungit, salariul 1.700 Lei net luna. Depozit in Sos. Alexandriei 99A Bragadiru **1.700 L;** ☎0722.632.850 nicu.enache@bookurier.ro

2533. **Sofer** curier cu autoutilitara personala posesor duba de marime medie si SRL pentru livrare ridicare colete in Bucuresti Se lucreaza doar cu contract de colaborare Castiguri de peste 1000-1500 euro luna dep. in sos. Alexandriei 99A Bragadiru. **1.000 €;** ☎0722.632.850 nicu.enache@bookurier.ro

2534. **Sofer** Dacia papuc experienta minim un an, plus munca A®n depozit produse chimice. Avantaj carnet ADR, domiciliu sector 2 sau 3 (zona Republica); ☎0770.462.440/ 021.256.26.30

2535. **Sofer** de tir, urgent, profesionist C+E, pentru tir, doar intern, conditii avantajoase. **1 L;** ☎0756.034.909

2536. **Sofer** distributie dubita 3,5 t, zona Militari, Crangasi, Drumul Taberei, program 10 ore, salariul, **2.200 L;** ☎0728.811.440

2537. **Sofer** distributie Bucuresti, permis B+C conducator auto profesionist B+C, atestat transport marfa, studii medii, experienta pe un post similar. ☎0721.333.590 sigmaprest_logistics@yahoo.com

2538. **Sofer** distributie si aprovizionare pentru cofetarie ☎0723.214.773 manu_ro26@yahoo.com

2539. **Sofer** distributie, firma importatoare de piese auto angajeaza pentru Bucuresti. Cerinte: permis cat. B, muncitor, corect, punctual. Obligatoriu sa locuiasca in apropiere (Aparatorii Patriei, piata sudului, Vitan, Titan); ☎0725.535.539

2540. **Sofer** distributie, categoria C angajam urgent, salariu: 2500 - 3000 net. Program: L-V, 8 ore. Contract pe perioada nedeterminata. Sunati la numarul afisat pentru informatii ☎0725.061.793 resursesumane.dorin@gmail.com

2541. **Sofer** in domeniul serviciilor funerare Firma autorizata de servicii funerare, angajeaza sofer cat. B cu sarcini si atributii diverse in domeniul funerar. Solicitam bun simt si seriozitate. Oferim castig pe masura si un mediu de lucru bun; ☎0756.700.500 officebeligi@gmail.com

2542. **Sofer** international camion frigorific sofer curse internationale,tir frigorific rutele frecventate Romania-Grecia. ☎0724.580.585

2543. **Sofer** linie dubita 3.5 tone pentru firma de curierat, pe ruta Bucuresti-Sibiu, Bucuresti-Constanta. Cerinte: permis cat. B+limita varsta max. 50 ani. Programari interviu la tel. ☎0784.888.853

2544. **Sofer** livrare firma de distributie produse cosmetice angajeaza sofer categoria B pentru distriburitie in Bucuresti, depozitul se afla in zona Pajura. Contract de munca pe termen nelimitat; ☎0372.782.489 office.oajura@prestiged.ro

2545. **Sofer** livrare pizza, program 2 (10:00-21:30) si 2 zile libere. Zona sector 1, ☎0722.607.226 mihaela_manolescu_cosma@yahoo.com

2546. **Sofer** livrare, angajam sofer pentru livrare comenzi on-line pentru Bucuresti si Ilfov, de preferat cu experienta. Salariu si program de lucru convenabile; ☎0730.337.889 ciprianzah@gmail.com

2547. **Sofer** livrari materiale constructii cat. B pentru firma distributie materiale constructii, pentru zona Bucuresti si judetele limitrofe **2.000 L;** ☎0728.928.966 office@sci-distribution.ro

2548. **Sofer** livrari pentru magazin online, angajam sofer pentru livrari cadouri la domiciliu, 1800 RON in mana + orice tips, se lucreaza pe masina noastra, sediu langa Parcul Carol, echipa tanara. Va rugam trimiteti CV pe cv@avante.ro **1.800 L;** ☎ cv@avante.ro

2549. **Sofer livrator auto personal, companie multinationala deschide noi locatii in: Pipera, Stefan cel Mare, 13 Septembrie, Crangasi si nu numai 1.162 L; ☎0799.831.111/ 0747.815.440 claudia.petre@wisebox.ro**

2550. **Sofer** livrator pe mica distributie pentru fabrica producatoare de inghetata. Salariu motivant; ☎0746.206.451

2551. **Sofer livrator pe scuterul firmei Companie multinationala food delibery angajeaza sofer livrator pe scuterul firmei, pentru locatia cea mai apropiata de casa,se ofera salariu fix 1162 lei + 4 lei/comanda livrata+tips, (media 350-400 comenzi/luna). Relatii la tel. sau email: 1.162 L; ☎0747.815.440/ 0799.831.111 claudia.petre@wisebox.ro**

2552. **Sofer** livrator pizza pe masina firmei - salariu net 1800 Lei permis conducere si experienta de min 3 ani si cu masina personala salariu 1800 Lei net + comision la fiecare comanda. Castig lunar final 2500-3000 Lei, **2.500 L;** ☎0737.314.520

2553. **Sofer livrator, permis categ

# LOCURI DE MUNCĂ

2600. **Sofer** taxi cu atestat, fara cazier taxi ☎0767.002.420

2601. **Sofer** taxi cu atestat, la 24 h, Dacia Logan noi 2017, plan atractiv, zona Big Berceni. Rugam seriozitate. ☎0762.672.892

2602. **Sofer** taxi, Dacia Logan GPL, detinem service propriu, plan 80-100 Lei; ☎0785.787.878/ 0785.062.890

2603. **Sofer** TIR Angajam soferi categoriile C + E cu experienta pentru TIR si sofer categoria B pentru 3,5 T. Cursele se desfasoara in tara si local (in jurul Bucurestilor), **4.000 L;** ☎0732.785.226

2604. **Sofer** tir angajare sofer tir pentru Comunitatea Europeana, salariu 2000-2400 euro lunar si bonusuri in functie de performanta; ☎0788.308.776

2605. **Sofer** tir pentru curse locale in Bucuresti; ☎0721.869.614/ 0728.949.556

2606. **Sofer** tir SC angajeaza sofer tir cu atestat pentru transporturi locale de structura metalica. Detalii la; ☎021.345.26.94 vanzari@structurimetalice.ro

2607. **Sofer** tir Sofer tir, curse locale in Bucuresti, salariu atractiv. Telefon: ☎0785.203.015

2608. **Sofer** TIR ansamblu frigorific angajam sofer profesionist, ansamblu frigorific, transport intern, salariu motivant, curse tur - retur, **1.200 €;** ☎0749.053.868

2609. **Sofer** tir C+E pentru Romania; ☎0722.474.910

2610. **Sofer** tir categoria C+E salariu 4500 ron. Tel: **4.500 L;** ☎0765.385.523

2611. **Sofer** tir pentru comunitate angajez urgent, angajez urgent sofer tir. Se ofera: contract de munca perioada nedeterminata, transport frigorific, curse regim comunitate Italia, Germania, Belgia, Olanda, efectuarea la timp a dreptturilor; ☎0724.262.227 iordachecornel1@gmail.com

2612. **Sofer** TIR, tir tur- retur Rohrer Intersped- casa expeditii -sediu Bucuresti Militari, angajeaza sofer profesionist TIR, cat. B, C, E, atestat si permis ADR, pt transport din RO-Germania-RO. Camion Actros nou; ☎0726.350.860 mihai.negreanu@roehrer.ro

2613. **Sofer** tractari pentru camion cu macara pentru tractari auto-utilaje, cerinte B, C, E, atestat transport marfa ☎0726.666.663 lucian@venit.ro

2614. **Sofer** transport marfa, Alpin57 lux angajam conducator auto. Cerinte: permis C, atestat transport marfa si card tahograf, studii medii, experienta pe un post similar ☎0756.032.010

2615. **Sofer** Uber angajez pe masina firmei, fizic ingrijit, caracter dinamic, cu un minim de 10 ore pe zi de munca, salariu intre 700-800-1000 Ron saptamanal, bonus de 50 Ron ptr fiecare dumica muncita ☎0723.861.862

2616. **Sofer** Uber Bani cu masina personala in relatia cu Uber Romania. Program flexibil. Conditii: masina sa nu fie mai veche de 15 ani. Detalii la telefon. http://partners.uber.com/i/y24ay98aue **2.000 L;** ☎0784.039.818/ 0726.449.876

2617. **Sofer** Uber firma serioasa angajam soferi in cadru perfect legal pentru relatia Uber, detinem florta Chervolet Aveo echipate GPL, stare impecabila, mentenanta este asigurata de noi revizie, ulei filtre etc, ☎0723.861.862

2618. **Sofer** Uber firma serioasa angajam soferi, cadrul perfect legal in parteneriatul cu Uber, detinem flota de masini echipate cu GPL, stare impecabila, service asigurat de noi ☎0726.605.606 paraschivoiutrajan@yahoo.com

2619. **Sofer** Uber program luni-sambata, 10 ore zi, duminica libere. Se ofera masina firmei 24/24 ramane la sofer, carburant, telefon serviciu, salariu motivant plus bonusuri, salariu 2000 lei, posibilitate angajare. ☎0786.107.170 transportdesingauto@gmail.com

2620. **Sofer** Uber pe Renault Fluence 2011, 1.6 benzina + gaz. Masina intra la Uber select. Angajez la ramanere ☎0799.017.394

2621. **Sofer** Uber, salariu de minim 2000 ron/luna. Firma noastra detine flota de masini pentru activitatea de logistica in regim de transport persoane Uber. Firma este una din societatiile afiliate serviciului Uber, TaxiFy, Black Cab. **2.000 L;** ☎0747.953.371

2622. **Sofer** Uber, societate angajam soferi Uber sau taxify, soferi pot lucra la plan, angajam si pensionari, ☎0768.107.170 transportdesingauto@gmail.com

2623. **Sofer** vidanja toalete ecologice categoria B Firma toalete ecologice angajeaza sofer, vidanjor pentru masina toalete ecologice, C+ E prezinta avantaj, ☎0723.556.308/ 0730.240.492

2624. **Sofer** vidanjor, angajam sofer vidanjor igienizare toalete ecologice, permis B. Program L-D(S-D platit dublu). Salarizare in functie de performante 2500 ron. Punct de lucru in spate la magazin Kaufland Barbu Vacarescu, ☎021.311.00.11 comexrom@yahoo.com

2625. **SOFER,** angajam sofer pentru livrari chifle si paine locatii restaurante in Bucuresti, ☎0751.015.851

2626. **Sofer,** inchiriez auto pentru Uber si Taxify. Varsta minim 25 de ani. Detalii la telefon. **3.000 L;** ☎0784.039.818/ 0726.449.876

2627. **Sofer,** pe raza municipiului Bucuresti. Permis de conducere categoria B si C, conditii de cazare, salariu atractiv **2.000 L;** ☎0730.712.602 office@car4you.ro

2628. **Sofer,** program luni-vineri 09:00-18:00 sambata 09:00-14:00, activitatea se desfasoara doar in cosmopolis, domeniul de activitate: mentenanta constructii, rog seriozitate **2.000 L;** ☎0763.849.084 aqua.instalatii@yahoo.com

2629. **SOFER,** Societate comerciala de distributie bauturi angajeaza sofer pentru autoutilitara de 3.5t, ☎0726.881.754

2630. **Sofer,** societatea Sibel Plast Impex SRL, profil productie tamplarie PVC, angajeaza sofer cu studii medii, experienta intr-un post similar, permis de conducere cat. B, livrare materie prima, produs finit ☎0784.236.184 resurseumane.sibelplast@gmail.com

2631. **Sofer,** brutar, vanzatoare pt. brutarie. Oferim salariu atractiv. Sector 6; ☎0784.025.025

2632. **Sofer,** muncitor necalificat pentru ajutor montator aer conditionat. Avantaj permis de minim 2 ani fara evenimente, o minima experienta in domeniul tehnic apropiat si domiciliul in sector 1, 5, 6, 4 **2.300 L;** ☎0732.525.252 office@aerconditionat.org

2633. **Sofer,** muncitori necalificati, sofer cat. B (cat. C) transport deseuri reciclabile.Program luni-vineri, 8 ore pe zi. Zona: Statia de metrou Pipera. Pentru detalii contacti-ne telefonic ☎0761.320.573 office@urbancr.ro

2634. **Sofer,** ospatar, barman, femeie la vase restaurant in zona de nord, angajam ospatari, soferi pt. livrare mancare la domiciliul clientilor, barman si femeie la vase, ☎0758.088.406/ 0736.888.788 vasile.karla@gmail.com

2635. **Sofer.** Angajez de urgenta sofer cu experienta pentru autobasculanta 8 x 4. Detalii la telefon ☎0730.858.643

2636. **Sofer.** Angajez sofer profesionist pe camion. Se ofera cazare si salariu atractiv. Detalii la, ☎0742.273.628

★★★★★★★★★★★★★★★★★★★★

2637. **SOFER. FIRMA DE PRODUCTIE INDUSTRIALA ANGAJEAZA SOFER CATEGORIA C, CE, CU AUTORIZATIE AUTOMACARAGIU GRUPA A, ATESTAT TRANSPORT MARFA+ CARTELA TEHOGRAFICA. CONDITII FOARTE BUNE DE MUNCA SI SALARIZARE; ☎0722.523.603**

★★★★★★★★★★★★★★★★★★★★

2638. **Soferi** angajam pentru transport marfa, mobila, pe autoutilitare de 3,5t, va asteptam, pt. mai multe detalii sunati la numarul de telefon. ☎0722.228.149

2639. **Soferi** angajam sofer pentru Uber Select si aplicatie pentru aeroport. Varsta minim 25 de ani. Permis de minim 2 ani;

2640. **Soferi** categoria B, C si E cu atestat si card. Asiguram gratuit cazare, masa si diurna. Asteptam provincia. Salarii atractive. Firma isi desfasoara activitatea in Bucuresti. Relatii intre 10.00-16.00. ☎0769.961.624

2641. **SOFERI** cu masina personala (nu mai veche de 15 ani ) pentru colaborare pe firma in relatia cu Uber. Castiguri intre 1.000 si 2.000 pe saptamana. Detalii la telefon http://partners.uber.com/i/y24ay98aue **2.000 L;** ☎0784.039.818/ 0726.449.876

2642. **SOFERI** cu masina personala (nu mai veche de 15 ani ) pentru colaborare pe firma in relatia cu Uber. Castiguri intre 1.000 si 2.000 pe saptamana. Detalii la telefon; **2.000 L;** ☎0784.039.818/ 0726.449.876

2643. **Soferi** cu masina personala (nu mai veche de 15 ani) pentru colaborare pe firma in relatia cu Uber si Taxi Fy. Castiguri intre 1.000 si 2.000 pe saptamana. Detalii la telefon; **2.000 L;** ☎0784.039.818/ 0726.449.876

2644. **SOFERI** cu masina personala (nu mai veche de 15 ani) pentru colaborare pe firma in relatia cu Uber. Castiguri intre 1.000 si 2.000 pe saptamana. Se face angajare **2.000 L;** ☎0784.039.818/ 0726.449.876 danielcoconu@yahoo.com

2645. **Soferi** cu masina personala in relatia cu Uber Romania pt. societate comerciala nu mai veche de 15 ani. http://partners.uber.com/i/y24ay98aue **2.000 L;** ☎0784.039.818/ 0726.449.876

2646. **Soferi** cu masina personala pentru UBER Romania. Castiguri intre 1.000-2.000 L pe saptamana. http://partners.uber.com/i/y24ay98aue **2.000 L;** ☎0784.039.818/ 0726.449.876

2647. **Soferi** cu masina personala, nu mai veche de 15 ani, pentru colaborare pe firma in relatia cu Uber. Castiguri intre 1.000 si 2.000 pe saptamana. Detalii la telefon, **2.000 L;** ☎0784.039.818/ 0726.449.876

2648. **Soferi** cu masina personala, nu mai veche de 15 ani, pentru colaborare pe firma in relatia cu Uber. Castiguri intre 1.000 si 2.000 pe saptamana. Detalii la telefon; http://partners.uber.com/i/y24ay98aue **3.000 L;** ☎0784.039.818/ 0726.449.876

2649. **Soferi** Firma colaboratoare angajam soferi in parteneriat cu Uber cu masina personala sau posibilitate de inchiriere auto. Cerinte: permis de minim 1 an, varsta minima 21 ani, masina mai noua de 15 ani. **4.000 L;** ☎0770.722.944 mateialex969@yahoo.com

2650. **Soferi** Firma de transport angajeaza sofer profesionist pentru curse interne, camion 10 tone, salariul motivant. Rugam seriozitate; ☎0761.675.745 mircea.rapid@gmail.com

2651. **Soferi** profesionisti angajez; ☎0741.129.856

2652. **Soferi** societate comerciala angajeaza soferi pentru transport si manipulare deseuri de carton, hartie si plastic. Candidatii ideali trebuie sa fie persoane serioase si de incredere. Str V. Cascadelor, sect 6; **1.800 L;** ☎0723.670.538

2653. **Soferi** agenti vanzari, doamne si domni, soferi agenti vanzari cu permis auto si experienta serioasa in sofat la distante mari, exp. in vanzari de orice natura, disponibil. Program de luni pana vineri, doar in deplasare la nivel national; ☎0758.098.847 resurseumaneimm@gmail.com

2654. **Soferi autobetoniera. Societate producatoare de betoane angajeaza soferi autobetoniera, pentru punctele de lucru din Bucuresti- Ilfov. Cerinte: permis categoria C, atestat profesional; ☎0730.013.814 george.dragne@general-beton.ro**

2655. **Soferi** autobetoniere SC. Cargotrans SRL angajeaza in Bucuresti soferi autobetoniera 9 to. Exper. min. 2 ani, oferim cazare pt. soferi din provincie sau din Republica Moldova, salariu, bonuri masa. Tel. ☎0723.118.118/ 0725.965.302 ionelciobanu6@yahoo.com

2656. **Soferi** autocamion categ. c+e si soferi Categ. B firma de constructii angajeaza soferi profesionisti categ. C+ E, soferi categ. B, in conditii bune de munca, cazare, salariu motivant. Pentru cei interesati sunati la tel; ☎0728.979.369 office@anduna.ro

2657. **Soferi** autospeciala vidanja curatitor canalizare, salariu minim 2.200 ron net + tichete masa + prime lunare, permis categorie C, CE, atestat, card tahograf, ADR, disponibil pentru deplasari in tara ☎0726.680.049

2658. **Soferi** cat. B pentru masini Iveco Daily 3,5 t, cu experienta, pentru o firma de colectare deseuri; ☎0766.259.729

2659. **Soferi** cat. C sau C+E sau B, pt. transport marfa Bucuresti si in tara; ☎0723.349.975/ 0726.116.888

2660. **Soferi** categoria B angajam pentru distributie electrocasnice cu disponibilitate si pentru deplasarile in tara ☎0728.135.409/ 0728.135.409 sales@demelectronics.ro

2661. **Soferi** categoria B pentru transport marfa alimentara, la societate comerciala. Informatii la: ☎0722.662.250

2662. **Soferi** categoria B Jilava, Soseaua Giurgiului nr 5 Stericycle angajeaza soferi categ. B, oferim contract de munca nedeterminat, salariu la timp, bonuri de masa, bonusuri periodice. Persoanele interesate pot suna de l-v orele 9-17 la tel. ☎0757.088.583 andrei.feraru@srcl.com

2663. **Soferi** categoria B, Firma de publicitate angajeaza soferi, cu disponibilitate la deplasari in tara, pentru activitatea de panotaj-mobil. Nu exista limita de varsta, experienta e un avantaj CV-uri la mail. ☎0723.532.352 contact@mvcom.ro

2664. **Soferi** categoria B, C, E, societate de transport angajeaza pentru transport tur-retur Europa. Se ofera salariu motivant ☎0725.101.113 office@cremavic.ro

2665. **Soferi** categoria B,C si manipulant marfa, pentru firma distributie bauturi din sectorul 4. Conditii avantajoase. ☎0744.305.128/ 021.334.78.77

2666. **Soferi** categoria B. angajam urgent b pe dubita 3, 5 tone. Masina se da acasa. Salariu net 1900 Ron, bonuri 300 Ron. Program luni-vineri. Locatie sector 6/ detalii la telefon **2.200 L;** ☎0737.814.574 resurseumane.cosmin@gmail.com

2667. **Soferi categoria C pt. societate comerciala sector 6. Informatii la tel. ☎0725.054.395/ 0722.662.250**

2668. **Soferi** categoriile B, C + atestat cu salariu incepand cu 3500 Ron. Punctul de lucru se afla in sectorul 3. Mai multe detalii la telefon **3.500 L;** ☎0771.784.575

2669. **Soferi** cu cat. B, C, plus atestat, salariu 3.000 - 3.500 Lei. Email: ☎ ecologicetoalete@yahoo.com

2670. **Soferi** cu masina personala (nu mai veche de 15 ani) pentru colaborare pe firma in relatia cu Uber. Castiguri intre 1.000 si 2.000 pe saptamana. Detalii la telefon, **2.000 L;** ☎0784.039.818/ 0726.449.876

2671. **Soferi** cu masina personala pt. societate comerciala. Conditii de colaborare: masina sa nu fie mai veche de 15 ani, masina sa fie in 4 sau 5 usi, in cazierul auto si cel juridic. http://partners.uber.com/i/y24ay98aue **3.000 L;** ☎0784.039.818/ 0726.449.876

2672. **Soferi cu permis categoria B si soferi cu categoria C pentru firma de distributie bauturi cu sediul in sectorul 4. Oferim pachet salarial atractiv; ☎0729.164.060**

2673. **Soferi** curse regulate, societate transport persoane, sector 2, Sos. Electronicii, nr. 48, Bucuresti, angajeaza soferi cu categoria D si card tahograf pentru transport regulat angajati ☎0730.444.450/ 0730.333.453 hr@cdy.ro

2674. **Soferi** de TIR pt Comunitate, prelata, firma de transport international din Bucuresti, angajam soferi de tir pentru Comunitate salariu atractiv, asigurare, transport asigurat, venituri diurna, salariu 2000-2200 Eu **2.000 €;** ☎0749.032.545 dragomir.vallentin@gmail.com

2675. **Soferi** distributie cu B si C, candidatul ideal: studii: minim 10 clase, atestat/calificare profesionala: atestat transport marfuri (este un plus), permis B si C, card tahograf digital. ☎0722.633.867 eduard.radu.contractor@pepsico.com

2676. **Soferi** distributie si delegati Bucuresti Ilfov, Soferi: permis auto categoria B min. 2 ani. Experienta de lucru pe duba de 3. 5 T. Delegati: seriozitate, putere de munca. Se ofera: salariu fix, tichete de masa, telefon servici ☎021.330.56.87/ 0372.738.273

2677. **Soferi** interventie, societate de paza si protectie angajeaza soferi agenti interventie pentru Bucuresti cu permis categoria B, salariu platit la timp, tinuta gratuita, posibilatate de avansare. ☎0751.143.961/ 0768.357.517

2678. **Soferi** la Uber masini 2007-2017, toate masinile, indiferent de model au instalatie de GPL, 0 Km - 200.000 Km. Cel mai mic comision de pe piata. Se poate lucra si cu masina personala **60 L;** ☎0721.145.906

2679. **Soferi** livrare marfa categoria B, urgent. Masina se da acasa. Salariu net 1900, Bonuri de masa 300 Ron. Program luni-vineri. Locatie sector 6. Minim 10 clase finalizate **1.900 L;** ☎0737.814.574 resurseumane.cosmin@gmail.com

2680. **Soferi** livratori pentru firma distributie. Se ofera contract de munca, salariu 2000 Lei, plus bonusuri de realizare intre 200-400 Lei. Cerinte: permis cat. B **2.000 L;** ☎0769.779.707

2681. **Soferi** livratori pentru firma distributie. Se ofera contract de munca, salariu 2000 Lei, plus bonusuri intre 200-400 Lei. Cerinte: permis cat. B **2.000 L;** ☎0769.779.707

2682. **Soferi** pentru distributie, categoria B, cu posibilitate de crestere a salariului; ☎0753.153.239 iulia_flores@yahoo.com

2683. **Soferi** pentru masini select in relatia cu aplicatie online. Varsta minima: 22 de ani. Permis de conducere (de minimum 2 ani) **2.000 L;** ☎0784.039.818/ 0726.449.876

2684. **Soferi** pentru transport de marfa posesori de permis categoria CE + ADR pentru transporturi de marfa (prelata) pe teritoriul Germaniei. Cerinte: permis categoriile C + E,atestat marfa si card tahograf, cazier judiciar oferim: contract german, salariu 1850 A brut +100 A pentru posesorii de ADRDiurna de 24 Euro (net) pentru fiecare zi in care va aflati la munca, inclusiv pentru weekend.21 de zile de concediu anual platite.Costurile pentru reinnoirea atestatului ADR vor fi suportata de catre angajator.Dispecerat in Limba romana,asigurare de sanatate pe teritoriul Germaniei,asigurare socialaAsteptam CV-ul dvs la adresa de e-mail sau WatsApp ☎004917618677757/ 00495605948870 4 bewerbung@ullrich-gruppe.de

2685. **Soferi** permis cat. B, sofer permis categoria B, minim 3 ani experienta camioneta de 4,50 m lungime, persoane punctuale, responsabilă, cu spirit de echipa, carte de munca, salariu atractiv. Va rugam sunati dupa ora 17:00, ☎0722.393.476 vasiletimis@yahoo.com

2686. **Soferi** profesionisti cat. CC+E, acum angajez, domiciliul in Bucuresti, salariu atractive, curse fixe; ☎0722.928.656/ 0726.150.269

2687. **Soferi** profesionisti camion mare tonaj TIR, cu experienta sau minim de experienta, Hava Speed Trans SRL angajeaza pentru comunitate si import-export. Salariu si bonusuri competitive. Tel. ☎0730.883.279

2688. **Soferi** profesionisti categorie C+E angajam soferi profesionisti cu ADR! Oferim contract de munca,pachet salarial avantajos si bonusuri.Locatie: Popesti Leordeni; ☎0752.035.979

2689. **Soferi** taxi angajez. Rog seriozitate; ☎0766.285.344

2690. **Soferi** taxi cu atestat, 105 ron, an 2015, Leone cu AC; ☎0761.237.112

2691. **Soferi** taxi cu atestat, fara datorii la alte firme. Colaboram cu Clever si Star, plan 100 - 110 lei/ zi in functie de masina. Sector 5, **100 L;** ☎0768.923.613/ 0742.220.002 office@etic-asigurari.ro

2692. **Soferi** taxi la 24 ore angajeaza urgent firma din sectorul 3. Masini colantate la Meridian. ☎0768.265.805

2693. **Soferi** taxi Leone/ Pelicanul, 85-95 ron/ 24 ore, cu atestat sau testul luat; ☎0765.519.814

2694. **Soferi** taxi plan 90/100 ron la 24 ore. Bucuresti sector 5. Colaboram cu toate aplicatiile Taxi, **90 L;** ☎0768.923.613/ 0742.220.002

2695. **Soferi** taxi soferi taxi, atestat valabil, pt. Loganuri 2010, 2012, stare f. buna. Plan 100 ron/24 ore, si 1 sambata libera. ☎0732.438.734/ 0761.047.140

2696. **Soferi** taxi cu atestat si buletin in original, zona Titan-Circa 13, Ozana, Salajan, Dristor; ☎0737.572.513

2697. **Soferi** taxi cu atestat, autorizati pe Bucuresti. Vand taxiuri cu autorizatii pe Bucuresti; ☎0725.292.104

2698. **Soferi** taxi, an 2011, cu Ac, Leone, **95 L;** ☎0765.519.814

2699. **Soferi** taxi, Speed, zona Rahova angajam sofer (coleg de noapte) la plan la 12 ore, 70 lei zona Rahova pe Logan benzina + GPL, exclus cei fara atestat si datorii catre alte firme, rog seriozitate; ☎0765.466.903/ 0765.466.903

2700. **Soferi** taxi, licenta de Bucuresti, masini 2014 colantate in prezent la Apolodor Plus, lunar 4 zile libere (duminica), oferim statie +o aplicatie Star, benzina, GPL, toate asigurarile si service-urile la zi ☎0784.842.828

2701. **Soferi** taxi, licenta de Bucuresti, masini 2014 colantate in prezent la Apolodor Plus, lunar 4 zile libere (duminica), oferim statie +o aplicatie Star, benzina, GPL, toate asigurarile si service-urile la zi; ☎0784.547.805

2702. **Soferi** taxi, licenta de Bucuresti, masini 2014, colantate in prezent la Apolodor Plus, lunar 4 zile libere (duminica), oferim statie + o aplicatie Star, benzina, GPL, toate asigurarile si service-urile la zi, RCA, ITP, roviniete, revizii, service rapid, gratuit, masinile sunt perfect intretinute; ☎0765.314.500

2703. **Soferi** taxi, licenta de Bucuresti, masini 2014, colantate in prezent la Apolodor Plus, lunar 4 zile libere (duminica), ofrim statie+ o aplicatie Star, benzina, GPL, toate asigurarile si service-uri la zi; ☎0767.898.777

2704. **Soferi** tir basculanta articulata si prelata oferim: salariu 3000-3500 Lei, diurna zilnica, bonusuri de performanta. Cerinte: permis cat. C, E, atestat transport marfa, card tahograf, cunoaste regulament AETR, experienta de cel putin 1 an; **3.500 L;** ☎0761.979.951 maryus_mae_fzm@yahoo.com

2705. **Soferi** tir pt. Ullrich Gruppe , sedii in Berlin, Kaufungen, Hamburg, Morsdorf si Hurth, angajam: soferi posesori de permis categoria CE + ADR pentru transporturi de marfa (prelata) pe teritoriul Germaniei. 1850 E brut +100 E pentru posesorii de ADR. Contract, diurna, concediu, dispecerat in lb. romana. Asteptam CV-ul dvs. pe mail sau Whatsapp; ☎004917618677757/ 00495605948870 4 bewerbung@ullrich-gruppe.de

2706. **Soferi trailer utilaje, cu experienta pt. firma constructii cu garaj in Chitila. Salariu incepand cu 3.500 ron net; ☎0722.284.776 bogdan.rujan@dualconstruct.ro**

2707. **Soferi** trailer, experienta similara min. 3 ani, atestate valabile pt. societate de constructii; ☎0724.214.836

2708. **Soferi** transport intern pentru transportul de generatoare electrice din Tunari. Locatie: Soseaua de Centura, Tunari.Cerinte: minim 8 clase, experienta 2 ani permis categoria B,C , card tahograf, **2.130 L;** ☎0720.534.815 ionut.dragoi@passion4work.ro

2709. **Soferi** transport persoane, SC Madcom DLS Impex SRL, angajeaza sofer cat. D pentru zona Bucuresti. Salariu atractiv, conditii de munca decente, pentru mai multe detalii va rugam sa ne contactati, ☎0751.148.488/ 0786.355.169 mirela.bobea@dlsbus.ro

2710. **Soferi** Uber, masini noi, dupa 2013, chirie de la 55 de lei; ☎0721.145.906

2711. **Soferi** Uber, modele variate, cuprinse intre 2009-2018.Sisteme de lucru multiple. Comision 10%, fara alte costuri suplimentare. Contract de munca+ service propriu. Toate masinile au instalatie GPL. **55 L;** ☎0721.145.906

2712. **Soferi** Uber, se poate oferi si masina. Detalii la tel., **3.000 L;** ☎0761.581.518 vaduva.petrica@yahoo.com

2713. **Soferi,** taxi Meridian, angajez soferI la plan 80 L la 12 ore, pe Logan benzina + GPL, masinI 2016 exclus cei fara atestat si datorii catre alte firme, masinile au intre 10 si 15.000 km, masini noi. ☎0765.466.903

2714. **Soferi, vanzatoare, amabalatori sezonieri sau permanenti (eventual studenti), calcatorese, masinisti, fochisti, muncitori necalificati pentru zonele Obor, Pantelimon, Stefan cel Mare, Apaca, Aurel Vlaicu. Conditii excelente. ☎0755.200.031**

2715. **Soferi.** Firma germana angajeaza soferi profesionisti categoria CE+ADR pentru transporturi marfa (prelata) pe teritoriul Germaniei. 1.950 Euro salariu+ 24 Euro diurna. Contract german, concediu, dispecerat in limba romana. Asteptam CV-ul dvs. la e-mail: ☎004917618677757 bewerbung@ullrich-gruppe.de

2716. **Soferi. Firma transport Bucuresti angajam: - soferi profesionisti pentru autobasculanta 8x4; - mecanici utilaje constructii; excavatoristi, buldozeristi, buldoexcavatoristi, vola compactor; soferi profesionisti pentru trailere si platforme; ☎0722.100.178**

2717. **SOS** Satele Copiilor angajeaza ingrijitori copii persoanele interesate pot suna pentru detalii la numarul de telefon sau pot depune CV-ul direct la sediul din Str. Hermann Gmeiner nr. 3-7, Cisnadie, jud. Sibiu; ☎0734.333.606 andreea.boroanca@sos-satelecopiilor.ro

2718. **Spalator** auto cu experienta, aspect ingrijit. Salariu 1200 lei, spalatoria se afla in zona Brancoveanu, vestiar, dus. Ofer comision la tot fara int-ext si bonusuri, carte de munca 8 ore, posibilitate de cazare. **1.200 L;** ☎0727.840.510 sava.matei13@yahoo.com

2719. **Spalator** - salariu fix + comision angajam spalatori ( femei si barbati ) - salariu fix + comision. Spalatorie se afla in sectorul 3, Piata Matei Ambrozie; ☎0772.250.336

2720. **Spalator** auto cu experienta pentru spalatorie auto cu vad format de peste 10 ani, ofer salariu, comision, carte de munca inclusiv cazare. Spalatoria este situaua in Prelungirea Ghencea nr. 107. Rog seriozitate. ☎0768.411.929/ 0762.361.825 crimi_viorel2008@yahoo.com

2721. **Spalator** auto piata Salajan. Rog seriozitate. **1 L;** ☎0723.020.499

2722. **Spalator** auto cu experienta salariu atractiv plus comision 20%, zona Salajan, Statuie Nicolae Grigorescu, Spalatoria Auto Smart, ☎0766.309.126

2723. **Spalator** auto cu experienta, zona Auchan Militari salariu brut 3961 Ron, salariu net 2700 Ron. Salariu net cuprinde: 2.285 Ron in cont, 315 Ron bonuri de masa, 100 Ron bonus de Paste si Craciun **3.961 L;** ☎0733.822.822 contact@transparentresidence.com

2724. **Spalator** auto Unirii baieti si fete, cu/fara experienta, serios, muncitor, lunar peste 2000lei, comision, bonusuri, vad exceptional, clienti fideli, oferim cazare, echipamente, contract, interviu in locatie intre 8 si 17 **2.000 L;** ☎0743.040.444

2725. **Spalator** auto zona Nicolae Grigorescu, cu experienta, salariu 50 lei/zi carte de munca, comisioane, langa metrou Nicolae Grigorescu. Seriozitate maxima. **1.400 L;** ☎0723.340.157 vulpeionut74@yahoo.com

2726. **Spalator** auto, angajam la reprezentanta auto Meridian, dealer Dacia Renault, cu sediul in sector 6 pentru spalatorie proprie. Salariu 1.600-1.800 lei net, contract munca perioada nedeterminata, conditii bune lucru **1.800 L;** ☎0732.840.827

2727. **Spalator** auto, ofer cazare, salariu atractiv, comisioane; ☎0761.524.024/ 0765.440.256

2728. **Spalator** auto, Spalatoria auto MR. Wash este in cautare de 2 colegi pentru pozitia de spalator auto. Oferim salariu 1200 Lei net + bonus pentru masinile de contract. Locatia: Bd Expozitiei (in spatele Autoerebus) ☎0725.271.135 info@mrwash.ro

2729. **Spalator** auto, sector 2, Barbu Vacarescu Spalatoria Perfect Car Cleaning, angajeaza spalator auto calificat sau necalificat, salariu fix 1300, plus comision 30%, str. Gheorghe Titeica, Nr. 174, Bucuresti. www.perfectcarcleaning.ro; **1.300 L;** ☎0731.947.999 contact@perfectcarcleaning.ro

2730. **Spalator** auto, zona Muncii, Spalatorie auto, super vad, langa Mc Donalds Morarilor, angajeaza spalatori auto cu experienta. Basarabia nr. 89 sector 2. Detalii la spalatorie ☎0722.537.203

2731. **Spalator** auto. SC Auto Car Wash SRL angajeaza spalatori auto cu experienta, seriosi si corecti. Detalii la sediul societatii din Bucuresti, str. Lujerului, nr. 32-34 si la telefon; ☎0743.333.461 mariana_wsh@yahoo.com

2732. **Spalator** de vase Hotel Rin Central Angajam personal pentru spalat vesela, tacamuri, pahare; curatat cuptoare, curatenie in bucatarie si cantina. Cautam persoane muncitoare, disponibile pentru ture de zi si noapte ☎0731.111.164 resurseumane@rinhotels.ro

2733. **Spalator** de vase, Rin Grand Hotel angajeaza personal pentru spalat vesela, tacamuri, pahare; curatat cuptoare, curatenie in bucatarie si cantina. Cautam persoane muncitoare, disponibile pentru ture de zi si noapte ☎0730.777.210 resurseumane@rinhotels.ro

2734. **Spalator vase pt. JW Marriott Bucharest Grand Hotel. Persoana energica, flexibila, motivata; Flexibilitatea in ceea ce priveste programul in ture (AM, PM si noapte). Vei gasi la noi: o echipa care te va ajuta pas cu pas; contract de munca pe perioada nedeterminata; flexibilitate in program (program in ture); conditii de munca exceptionale; posibilitati de promovare; bonuri de masa; servicii medicale gratuite.Persoanele interesate sunt invitate sa sune la numarul de tel. ☎021.403.19.94**

2735. **Spalator** vase restaurant situat ultracentral in Bucuresti angajeaza om pentru spalat vase, program 8 ore/zi. Sunati intre orele 10.00 - 20.00

2736. **Spalator** vase, barbati pentru spalat vase in restaurantul unui hotel. Program de luni pana vineri de la ora 7 la ora 15.30. Se acorda salariu, masa calda la hotel si abonament transport in Bucuresti ☎0774.675.229

2737. **Spalator** vase, bonus 500 ron la angajare, pt. restaurant Nan-Jing. Oferim seriozitate, conditii de munca deosebite: salariu, ore suplimentare, sporuri, tips si program flexibil; ☎0729.777.728 hr@minerva.ro

2738. **Spalator** vase, debarasare, cantina self service, Pipera, angajeaza lucratori curatenie: spalator vase mari, debarasator vesela. Experienta in domeniu constituie in avantaj. Se ofera: salariu, bonuri masa, masa calda, prime. ☎0742.668.259 mihai.samson85@yahoo.com

2739. **Spalatoreasa,** calcatoreasa, Spalatorie, curatatorie haine Super Clean angajeaza femeie pentru postul de spalatoreasa, calcatoreasa, salariu 2500 lei, zona Militari Residence. **2.500 L;** ☎0766.267.727 cristina@supercleanmilitari.ro

2740. **Spalatori** auto, pe strada Dambovitei nr. 30, intrarea pe Lacul Morii. Salariu atractiv, comision, carte de munca, zile lucratoare 3-1, spalatorie cu 10 ani vechime colectiv foarte ok, **1.200 L;** ☎0731.393.676 ionutmacarie@yahoo.com

2741. **Spalatori** auto cu experienta angajam, zona Militari, D. Taberei, salariu 1.300 lei net, sau 1.040 lei net plus comision zilnic; ☎0744.377.851

2742. **Spalatori** auto cu experienta pentru spalatorie centrala cu vad, castiguri substantiale, oferim cazare in conditii de apartament in mod gratuit; ☎0763.656.188

2743. **Spalatori** auto cu sau fara experienta, cazare gratuit. Salariu 1200- 1600. Mai multe detalii la nr. ☎0765.000.200/ 0799.400.300 contact@cafyjr.ro

2744. **Spalatori** auto cu sau fara experienta, cazare gratuit. Salariu 1200- 1600. plus comisioane!! Mai multe detalii la: **1.600 L;** ☎0799.400.300/ 0765.000.200 contact@cafyjr.ro

2745. **SPALATORI AUTO CU/ FARA EXPERIENTA, CORECTI, SERIOSI PENTRU SPALATORIE AUTO. CARTE DE MUNCA, CAZARE GRATIS (RULOTA). SALARIU 1.200-1.600 RON. MAI MULTE DETALII LA: ☎0723.069.753**

2746. **Spalatori** auto cu experienta oferim cazare, zona Berceni, langa statia de metrou Dimitrie Leonida, salariu 1100 Lei + la fiecare 4 masini spalate int-ext 10 Lei comision; ☎0769.862.711

2747. **Spalatori** auto cu experienta posibilitati cazare, zona Casa Poporului, salariu 1950 lei brut, comision 25% la cosmetica auto, program flexibil, 8-20, carte de munca, rog seriozitate, **1.950 L;** ☎0723.370.170

2748. **Spalatori** auto cu experienta urgent sector 3, salarizare 800-1.500, comisoane la fiecare auto spalat ☎0784.163.033 autototal.complet@gmail.com

2749. **Spalatori** auto cu experienta, salariu 1.300 Lei sau 1.040 lei + bonuri de masa; ☎0744.377.851

2750. **Spalatori** auto Otopeni Firma de inchirieri masini angajeaza Spalator Auto cu permis auto. Se ofera cazare in Corbeanca, salariul intre 2000 si 3000 lei net si contract de munca. Mai multe detalii la tel. **2.500 L;** ☎0748.015.476 hr@klasswagen.ro

2751. **Spalatori** auto zona Baneasa conditii avantajoase, asiguram cazare gratuit, **1.800 L;** ☎0763.690.215 sibflorin@yahoo.com

2752. **Spalatori** auto, personal pentru spalatorie auto (zona Grozavesti) - baieti sau fete cu experienta sau nu. Mai multe detalii la tel sau la locatie. Cerem si oferim seriozitate ☎0772.293.844/ 0725.251.135

2753. **Spalatori** auto, spalatorie auto angajeaza cu experienta, conditii foarte bune de lucru, contract de munca si salariu. Zona cu vad foarte bun si comisioane mari zilnic, zona Mall Vitan; ☎0725.244.400 alex.corcioveanu@yahoo.com

2754. **Spalatori** auto, spalatorie auto profesionala angajeaza personal. Se ofera salariu fix 2800 lei, program luni -vineri 09.00-18.00, masa, multiple bonusuri, cazare. Se cauta doar persoane serioase, aspect placut, cazier curat. **2.800 L;** ☎0761.122.322 autodetailingpremium@gmail.com

2755. **Spalatori** Auto. Spalatoria " La Gill SRL " , angajeaza spalator auto calificat sau necalificat , ofer cazare gratuita , salariu plus comision; ☎0744.657.330 la_gill_64@yahoo.com

2756. **Spalatori** spalatorie auto sector 4, cu experienta, salariul 1900 lei, comisioane la degresari, tapiterii si polisuri, ☎0723.482.048 aidasrm@yahoo.com

2757. **Spalatori,** vulcanizatori, mecanici, electricieni pentru spalatorie auto; ☎0723.581.680

2758. **Spalatorie** auto si vulcanizare angajeaza spalatori si vulcanizatori auto, fete si baieti. Asiguram cazare, sos. Chitilei nr. 131, salariu + 50% comisioane, **1.900 L;** ☎0767.533.644

2759. **Spalat

# LOCURI DE MUNCĂ

2807. **Supraveghetor** sala de jocuri, sala de jocuri Maximus angajeaza fete pentru postul de supraveghetor sala de jocuri cu/fara experienta. Oferim program flexibil, salariu atractiv, mediu de lucru placut, punct de lucru zona Piata Romana, ☎0747.089.483 enescu.aurum@gmail.com

2808. **Supraveghetori** sala de jocuri sala de jocuri angajeaza supraveghetori(tineri), zona Voluntari, program de lucru in ture, salariu net 2000 lei+bunusuri, nu necesita experienta anterioara, ☎0769.119.909 kodyyn@yahoo.com

2809. **Talpuitor** manual cu experienta pentru atelier productie incaltaminte dama sector 5. Salariul la manopera si conditii de munca foarte bune, iar plata se face la 2 saptamani; ☎0754.397.372

2810. **TAMPLAR cu experienta, PAL melaminat, atelier zona Clinceni, angajez; ☎0724.238.773**

2811. **Templar** locatie soseaua Pantelimon 161; sector 2program de lucru: luni-vineri 8 ore/zi, in 3 schimburi **2.000 L;** ☎0720.534.815 ionut.dragoi@passion4work.ro

2812. **Templar cu experienta PAL melaminat angajam, punct de lucru zona Ghencea; ☎0748.300.400**

2813. **Templar cu experienta pentru atelier mobila pal, croitor si tapiter pentru canapele. Salariu atractiv; ☎0730.162.231**

2814. **Templar** cu experienta la circular, masina de gaurit multiplu, muncitori necalificati pentru mobilier din PAL si MDF. Salariu avantajos. Bucuresti, zona Viilor, sos. Trafic Greu. ☎0744.318.750

2815. **Templar cu experienta, montaj mobilier PAL melaminat, in zona Clinceni. Salariul in functie de performanta; ☎0724.238.773**

2816. **Templar** lemn masiv Companie cu domeniul de activitate prelucrare lemn, angajez templar. Post stabil, full time. Salariu atractiv fix, procent din comenzi, ☎0732.122.640

2817. **Templar montator, vopsitor, cunostinte minime, experienta, dornic sa invete, angajam urgent; ☎0722.351.441**

2818. **Templar** Pal 2500 / 3500 lei firma specializata in realizarea de mobilier din pal, angajeaza cu norma intreaga, templar meserias sau nivel mediu de cunostinte in domeniu, program 8 ore. Oferim cazare; ☎0722.770.294

2819. **Templar** pal melaminat, salariu 2.400 ron+ bonusuri; ☎0733.204.040

2820. **Templar** PAL mobilier la comanda candidatul ideal: experienta relevanta ca templar in pal melaminat, mdf de minim 2 ani, intelege desene, proiecte, constituie avantaj permis categ. B.Salariu motivant 2500-3500 Ron, ☎0734.113.333 andreimahu@gmail.com

2821. **TAMPLAR PAL, ZONA FUNDENI, 3.500 L; ☎0735.887.402**

2822. **Templar** pentru mobila la comanda, program fix, 2 sambete libere.Materialul vine tasat si cantuit, sector 5, salariu 2500 lei-3000 lei-3300 lei. ☎0762.771.459/ 0721.343.380

2823. **Templar PVC si aluminiu angajam urgent. Salariu atractiv; ☎0723.674.402**

2824. **Templar** pvc calificat sau necalificat, zona Sos. Chitilei, Pod Constanta, de preferat cu permis auto; ☎0723.968.123

2825. **Templar** universal pal melaminat/mdf/lemn cu experienta salariu motivant, executam moblier comercial si office. Locatie sector 6. Operator masina cant, muncitor banc, circularist, necalificat. ☎0765.456.995 george@optim4all.ro

2826. **Templar/tapiter** fabrica producatoare de mobilier, incinta Faur, angajam in conditii avantajoase templar/ tapiter. Se ofera salariu motivant. Program de lucru de Luni pana Vineri intre orele 07:00 - 15: 45; ☎0723.606.863 dan@sofasp.ro

2827. **Templari** cu experienta fabrica constructii case de lemn angajeaza in Bragadiru, Cornetu (Ilfov). Oferim salariu motivant, bonus ☎0736.866.120 office@casutedegradina.com

2828. **Templari** PAL/ montatori mobila pt. Firma productie mobilier la comanda (Bucuresti, zona Vitan). Cerinte: persoane muncitoare, experienta in domeniu, disponibilitate la lucru program prelungit. Oferim: salariu fix, bonus lunar in functie de performante, tichete de masa, plata orelor suplimentare, decontare transport RATB si Metrorex. ☎0723.667.880

2829. **Templari** profesionisti experienta in pal, mdf, hpl, lemn furniruit. Productie mobilier pentru farmacii. Mediu de lucru curat si organizat, conditii excelente de munca si salarizare. Fabrica in Vitan, sect. 3. www.ianson.ro ☎0723.272.251 office@ianson.ro

2830. **Templari** si muncitori necalificati montatori cu experienta in pal, mdf. Productie mobilier la comanda. Mediu de lucru curat si organizat, conditii excelente de munca. Muncitori necalificati in vederea calificarii. ☎0751.298.991 gd.servicii@gmail.com

2831. **Templari si necalificati. Firma productie mobilier din pal melaminat, zona Voluntari, Ilfov, angajam templari si necalificati, cu contract de munca. Asiguram transport; ☎0765.114.694**

2832. **TANAR fara experienta pentru atelier productie mobila, zona Clinceni; ☎0724.387.773**

2833. **Tanar fara experienta pentru atelier tamplarie angajam, zona Clinceni. Specializare la locul de munca. Cerinte: disponibilitate pentru munca in echipa, indemanare, seriozitate. Contact: ☎0724.238.773**

2834. **Tanar** fara experienta, pentru atelier productie mobilier, in zona Clinceni. Calificarea se face la locul de munca, salariul in functie de performanta; ☎0724.238.773

2835. **Tanara** pentru rolul principal in piesa de teatru a jurnalistului Marco Tesei, "Ghemuri de lumina" care se va juca in Bucuresti si in tara. Va rugam sa trimiteti foto si CV la adresa de mail; ☎ danielaelenagrigore.pfa@gmail.com

2836. **Tapiter,** confectioner productie canapele, paturi, mobilier tapitat si mobilier din mdf si pal. Conditii foarte bune, salariu de la 2.500 Lei in functie de experienta cu posibilitatea de a se mari, in functie de rezultate; **3.000 L;** ☎0741.657.595 office@valenteosofas.ro

2837. **Tapiter,** croitoreasa pentru canapele angajam tapiter, croitoreasa/croitor cu experienta pentru produc?ie de canapele. Salariu motivant, contract de munca full time, transport; ☎0723.151.750 contact@fabricademobila.ro

2838. **Tapiteri,** cusatori, asamblatori schelet canapele tapiteri, cusatori, asamblatori schelet canapele pentru cel mai mare producator de mobilier din Anglia. Salariu: A£10-A£14.50 pe ora. Detalii: **1.830 €;** ☎0362.630.106/ 01204393000 munca@wfpsuk.com

2839. **Taxi.** Inchiriem licente taxi valabile Bucuresti -Ilfov 2021, eventual asiguram si reparatiile masinii dvs., **900 L;** ☎0753.200.780/ 0785.787.878

2840. **Teamer-asistent** tehnician cautam o persoan? cu studii tehnice si bune cunostinte legate de componenta produselor electrice si electronice, cu abilitati minime de operare PC si in coordonarea unei echipe mici de lucru; ☎0787.595.238 florentina.bucur@fpsc.ro

2841. **TEHNICIAN** sisteme de securitate; **1.500 L;** ☎0745.070.953

2842. **Tehnician** automate cafea, angajam full time tehnician aparate cafea/snack, conditii avantajoase. Experienta obligatorie. Zona cartier Militari. CV la office@royalcoffeeservices.com sau tel; ☎0725.955.959 office@royalcoffeeservices.com

2843. **Tehnician** automate de cafea cerinte: studii medii/ superioare, competente, expertiza in domeniul electromecanic, bune abilitati de comunicare si relationare (lucru in echipa), persoana dinamica cu initiativa, sociabila **1 L;** ☎0727.316.528 sorin@joycaffe.ro

2844. **Tehnician** constructor, cunostinte in constructii-montaj, engleza la nivel conversational, capabil sa lucreze individual insa si in echipa. Salariul se va negocia in functie de experienta ☎0766.336.534 office@iasistech.ro

2845. **Tehnician** de mentenanta in cladiri de birouri angajeaza Atalian Romania. Detalii la: ☎0730.019.677

2846. **Tehnician** de mentenanta, templar, Pipera Angajam templar cu experienta pentru un parc de cladiri de birouri in Pipera (Novo Parc). Program lu-vi 8 h/zi: 8:30-17:00, salariu fix platit la timp, bonusuri, tichete 15 lei/zi, abonament medical. **1.700 L;** ☎0756.040.651 alexandra.popescu94@genesisproperty.net

2847. **Tehnician** dentar pt modele cu studiile terminate, laborator modern, colectiv tanar, zona Unirii, posibilate de avansare, rog seriozitate. ☎0732.457.875

2848. **Tehnician** HVAC Rcs&Rds permis auto cu experienta de condus de minim 3 ani. Experienta de lucru cu sisteme diverse de climatizare. Disponibilitate deplasari. Atestat profesional. Asteptam cv-urile: luiza.macau@rcs-rds.ro ☎ luiza.macau@rcs-rds.ro

2849. **Tehnician** instalator/electrician, hotel Caro, Barbu Vacarescu 164A, sector 2, angajeaza maistru/tehnician instalator. Relatii la tel sau CV pe adresa: hr@carohotel.ro ☎021.208.61.21 hr@carohotel.ro

2850. **Tehnician** interfoane si/sau sisteme alarma. Reprezinta un avantaj experienta ca si conducator auto categoria B in Bucuresti. ☎021.335.84.20/ 0722.307.333 angajari@aba.ro www.abasecurity.ro

2851. **Tehnician** laborant, chimist, Otopeni prelevarea probelor, efectuarea analizelor si testelor specifice pe parcursul intregului proces tehnologic;luarea masurilor corective atunci cand testele de calitate a produselor sunt necorespunzatoare. ☎0730.400.222 hr@ifantis.ro

2852. **Tehnician Maseur / Kinetoterapeut ( femeie) Terapeut maseur (femeie) pentru realizarea masajului anticelulitic, relaxare si dermocell. ☎0721.283.599 office@ladieswellness.ro**

2853. **Tehnician** ofertare, companie cu sediul in Sat. Rudeni Jud. Ilfov cu profil de confectii metalice de precizie angajeaza personal de ofertare. Cunostinte necesare desen tehnic + Microsoft Office. Detalii mail/ tel., ☎0730.094.441/ 0724.364.406 alin.it@csc-transmetal.com

2854. **Tehnician** pentru sisteme de detectie, supraveghere conditii: studii medii de profil electronica, electrotehnica, telecomunicatii sau cunostinte in domeniul electronicii; vechime minimum 1 an A®n domeniul sistemelor tehnice de alarma impotriva efractiei; ☎021.323.54.69 bronec@bronec.ro

2855. **Tehnician** Print & Refill Center. angajam persoana cu minim de abilitati tehnice, dispusa sa invete lucruri noi, pasionata de tehnologie, care sa lucreze intr-un centru de reincarcari cartuse, consumabile si service imprimante. ☎0723.390.550 Inovomag@gmail.com

2856. **Tehnician reclame pe Bd.Timisoara-Dedeman, lacatus, sudor, electrician, lacatur montator, colantor,muncitor necalificat pentru productia de reclame luminoase. Avem de lucru tot anul. Urgent. Salariu motivant, bonuri de masa, conceiu platit; ☎0720.405.060 laureatinvest@gmail.com**

2857. **Tehnician** reparatii electrocasnice mari, ucenic Depanero angajeaza tehnician electromecanic/frigotehnist. Activitatea se desfasoara la un punct de lucru fix. Detalii la numarul de telefon. ☎0737.362.473 petronela.haragoja@depanero.ro

2858. **Tehnician** sisteme de securiate IT&C retele de date Tehnicieni pentru intretinere si montaj instalatii curenti slabi, alarmare incendiu, retele de date, IT&C, videointerfonie, control acces, efractie si sisteme de supraveghere. Minim 3000 lei. **3.000 L;** ☎ contact@clasis.ro

2859. **Tehnician** sisteme de securitate angajam tehnician cu experienta, diploma ARTS sau cursuri de tehnician sisteme de securitate. Ore suplimentate platite, iar sambetele platite dublu. Locatie Pantelimon, Ilfov. Program 8.00- 17.30; **3.200 L;** ☎0726.444.496 office@eisol.ro

2860. **Tehnician** sisteme de securitate Viitorul coleg va executa instalarea, programarea si punerea in functiune sistemelor de securitate (detectie efractie, CCTV, detectie incendiu, interfonie si control acces). Experienta minim 3 ani. ☎ info@mobilnetgroup.ro

2861. **Tehnician** sisteme de securitate, alarmare efractie/incendiu, supraveghere video, interfonie/videointerfonie cu permis cat. B. Salariu atractiv; ☎021.335.84.20/ 0722.307.333 angajari@aba.ro www.abasecurity.ro

2862. **Tehnician** sisteme de securitate, Sight Control, angajeaza tehnicieni sisteme de securitate (supraveghere video/ efractie, automatizari/ control acces, detectie alarmare incendiu). Relatii la telefon; ☎0769.083.531/ 0769.083.531 office@sightcontrol.ro

2863. **Tehnician** statie de epurare Conditii necesare: cunostinte instalatii sanitare si electrice, permis de conducere categ. BVa rugam sa trimiteti CV-ul dvs pe adresa de mail a societatii, **2.800 L;** ☎0786.233.779 khasm.group@gmail.com

2864. **Tehnician,** Telekom Servexim angajeaza muncitori. Asiguram training, contract de munca perioada nedeterminata, salariu pe nivele de competenta de la 2.000 Ron. Conditie: permis auto categoria B; ☎0740.381.516/ 0371.077.657

2865. **Tehnician,** desenator tehnic Autocad cu experienta in proiectare constructii civile. Este necesarea cunoasterea programului AutoCAD. Fara limita de varsta. Program flexibil, pachet salarial atractiv. ☎0723.425.808/ 0722.660.806 office@1design.ro, officeods@yahoo.com

2866. **Tehniciana** masaj terapeutic cu experienta. Centrul aiMasaj angajeaza tehniciana maseuza cu experienta, cu atestat tehnician maseur, cunoscatoare de tehnici variate de masaj. Program flexibil. Salariu fix + bonusuri; ☎0742.689.685 contact@aimasaj.ro

2867. **Tehnicieni curenti slabi. Societate specializata in instalatii electrice, angajam electrician cu sau fara experienta.Autorizarea nu este obligatorie.Se ofera salariu motivant, in functie de experienta. 3.500 L; ☎0724.214.592 ana.serban@i-engineering.ro**

2868. **Tehnicieni** de mentenanta electricieni, instalatori pentru Cladiri birouri in Bucuresti, sector 1 si sector 6, salariu, tichete masa, sporuri (2000-2600 net)asigurare medicala, mediu de lucru stabil. ☎0766.741.053 office@hrdaily.ro

2869. **Tehnicieni** instalatori sisteme de securitate Rpg Security angajeaza tehnicieni instalatori sisteme de securitate, posesori permis cat. B obligatoriu; ☎0219534 tehnic@rpg.ro; hr@rpg.ro; emil.petcu@rpg.ro

2870. **Tehnicieni** sisteme securitate fara experienta, permis auto cat. B; **1 L;** ☎0722.242.522 marketing@starc.ro

2871. **Terasa** Green Bistro angajeaza ospatari si barmani calificati. Pentru detalii va rugam ne contactati la nr. de telefon 0730.483.906 sau sa ne trimiteti CV-ul la adresa de email office@mega-sport.ro. ☎0730.483.906 office@mega-sport.ro

2872. **Testari produse cosmetice. Cautam doamne si domni, cu varsta cuprinsa intre 18-70 ani. Venit suplimentar garantat si program flexibil. Pentru mai multe informatii apelati: 0317.181.182. WhatsApp: 0730.092.461 ☎0720.789.940/ 0737.394.050**

2873. **Tineri angajez urgent pentru activitate amanet. ☎0765.798.246**

2874. **Tineri** baieti si fete agenti imobiliari iti doresti sa lucrezi intr-un mediu tanar si sa te dezvolti permanent? Alatura-te echipei CR Imobiliare si construieste-ti viitorul impreuna cu noi; ☎0729.402.488 cristiandrug@yahoo.com

2875. **Tineri** fara experienta pentru pozitia de picol, pentru restaurantul Nor cel mai inalt restaurant din Romania. Program flexibil, salariu motivant, bonusuri, masa asigurata. Detalii la numarul de telefon, ☎0731.322.472 resurse.umane@stadio.ro

2876. **Tineri** necalificati dornici sa invete o meserie Societate comerciala angajeaza persoane dornice sa invete meseria de instalator in instalatii sanitare, termice si climatizare, permis categ. B reprezinta avantaj. Program L-V, salariu motivant. Sector 4, ☎0728.966.444 tebysaniterm@gmail.com

2877. **Tinichigiu** firma de productie incinta Republica angajam pentru confectionare accesorii de ventilatie. Program de 8 ore, un singur schimb. Salariul net lunar este de 2000 lei + bonuri de masa (300 lei) ☎021.340.97.49

2878. **Tinichigiu** auto angajam tinichigiu auto cu experienta. Salariu fix intre 3500 si 4500. Autotehnic Service - Intersectia Aparatorii Patriei; ☎0721.667.950 office@autotehnic.net

2879. **Tinichigiu** auto Blue Car Service angajeaza tinichigiu auto in conditiile legii. Detaliile se discuta la interviu; ☎0769.274.258 bluecarservice@yahoo.com

2880. **Tinichigiu** auto cu experienta demontator subansamble. Contract de munca pe perioada nedeterminata. Bonusuri, program: luni-vineri: 8 ore/zi +2 zile de sambata **3.000 L;** ☎0760.496.850 viorelraileanu@folieautorizatarar.ro

2881. **Tinichigiu** auto vopsitor montator auto cu experienta, urgent, sector 3, salariu 4000-5000. **5.000 L;** ☎0726.215.246 autototal.complet@gmail.com

2882. **Tinichigiu** auto, vopsitori auto cu experienta, salariu atractiv, urgent, Buc. 2500-4000. **4.000 L;** ☎0761.025.337 autototal.complet@gmail.com

2883. **Tinichigiu** auto, montator si mecanic, cu experienta urgent, mai multe delalii la telefon, salariul este foarte atractiv, sambata nu se lucreaza Rog seriozitate, ☎0726.723.411

2884. **Tinichigiu** carosier calificare profesionala si experienta in executarea de lucrari de pregatire pentru vopsire autoturisme. Asiguram transportul cu auto firma din Bucuresti. Salariu negociabil ☎0771.016.760/ 0769.881.101 office@smart-tehnic.ro

2885. **Tinichigiu** cu experienta pentru service auto Service auto zona Tineretului Bucuresti, angajez tinichigiu auto numai cu experienta. Salariu superatractiv intre 3.500-6.000l ei, posibilitate de cazare pentru cei din provincie; ☎0731.357.555 autocarlotus@yahoo.com

2886. **Tinichigiu si vopsitor auto. Tinichigiu si vopsitor auto cu minima experienta pentru dealer auto, zona Vitan. ☎0742.262.532**

2887. **Tip-Top** angajeaza vanzatoare pentru locatiile din Colentina, Pantelimon, Obor,Tineretului,Giurgiului. Salariul net 1.650 lei + 145 lei bonuri de masa **1.800 L;** ☎0732.672.654

2888. **Tipografia Sothis Print angajeaza: operator masina de adunat, capsat si taiat in 3 cutite; operator masina de adunat, brosat si taiat in 3 cutite; operator masina de stantat format 70x100 cm si muncitori necalificati in vederea calificarii. Relatii la tel. ☎021.319.48.57**

2889. **Tipografie situata in Sector 5,Bucuresti angajeaza stantator pe Heidelberg cilindru- taietor. Detalii la tel. ☎0722.500.853**

2890. **Tragator-talpuitor** si cusator, atelier incaltaminte angajam tragator-talpuitor. Locatia se afla in zona Sos. Oltenitei, aprope de intrarea in Popesti-Leordeni(IRA). Salariu + carte de munca. Programul 8:00-16:30,cu 30 min pauza; ☎0720.760.720

2891. **Transator** carne de pasare, ajutor macelar Carmangerie angajeaza transator carne de pasare cu experienta, ajutor macelar, ☎0761.243.474

2892. **Transator** pui, vanzatoare magazin alimentar: mezeluri, branza, pui, Hala Obor; ☎0722.414.555

2893. **Transator,** ambalator, operator facturare societate comerciala de transare carne pui cu sediul in Bucuresti- Sector 2, zona Morarilor, angajeaza transatori, ambalator manual si persoana pentru facturare cu experienta in contabilitate primara. ☎0720.007.492 totidai2015@gmail.com

2894. **Trattoria** Roma angajeaza ajutor ospatar si barman Trattoria Roma angajeaza ajutor ospatar si barman (fete/baieti), aspect fizic placut, prezenta agreabila, amabilitate, disponibilitate de a lucra in ture, atitudine pozitiva. ☎0722.368.745 madalinageorgescu@gmail.com

2895. **Tucano** Coffee angajam ajutor cofetar cu/ fara experienta ☎0724.643.421 catering@tucanocoffee.com

2896. **Turnator** formator neferoase productie piese de schimb si mobilier de gradina.Cer si ofer seriozitate si implicare. Salariu motivant in functie de performante. Transport asigurat/ decontat, **2.000 L;** ☎0722.433.350

2897. **UBG,** Companie germana, cautam profesor de limba germana pentru a preda cursuri nivelurile A1-B2, asistentilor medicali. Cursurile vor avea loc in zona Lizeanu - Bucur Obor, incepand cu septembrie 2018. Pentru mai multe detalii ne puteti contacta la tel. sau email: alexandra.pruteanu@ubg-berlin.de sau beratung@ubg-berlin.de ☎00493054715675

2898. **Universitatea** Nationala de Muzica -Bucuresti anunta scoaterea la concurs a unui post vacant de: Administrator patrimoniu I (M). Serviciul Administrativ Social: -studii medii; -cursuri contabilitate (240 ore); -vechime in munca: minim 4 ani; -experienta operare programe de gestiune; -operare PC -MS Office. Data limita depunere dosare: 06.07.2018, ora 15.00. Informatii suplimentare pe www.unmb.ro, sectiunea Noutati si la sediul Universitatii Nationale de Muzica din Bucuresti, str. Stirbei Voda nr.33, telefon 021.314.26.10/ int. 164, mail simona.andrei@unmb.ro. ☎021.314.26.10 simona.andrei@unmb.ro

2899. **Vanzari** online, accesorii telefoane online, salariu + comision de luni-vineri program de lucru de la 9-17:30. Se solicita cel putin o limba straina la nivel avansat. Doar persoane nefumatoare **3.000 L;** ☎0733.989.114 angajari2018@gmail.com

2900. **Vanzatoare** angajam vanzatoare magazin incaltaminte, zona Bratianu, Stefan cel Mare, Ghencea; ☎0722.742.527

2901. **Vanzatoare** angajam vanzatoare supermarket sect.1.Salariu net (bani in mana) incepand cu 1800lei, carte munc? imediat,mediu prietenos si potrivit pentru formare profesionala,full-time sau part-time; ☎0735.212.136

2902. **Vanzatoare** angajam vanzatoare,pentru magazin alimentar vis-a-vis de mall Veranda. Salariu 2000 lei NET, 10 zile lbere pe luna; **2.000 L;** ☎0771.255.356

2903. **Vanzatoare** angajez in Complexul SIR, zona MIlitari; ☎0765.327.563

2904. **Vanzatoare** angajez vanzatoare magazin alimentar (bacanie), program o zi munca si doua libere cu posibilitatea de schimbare program. Salariul 1500 Ron net cu carte de munca in zona Emil Racovita sector 4. ☎0722.522.165

2905. **Vanzatoare** angajez vanzatoare pentru magazin zona Sala Palatului; ☎0723.156.281

2906. **Vanzatoare** cabana parc IOR Titan pentru weekend (sambata-duminica), doar persoane serioase. Salariu atractiv ☎0764.384.338 lili_miky_my@yahoo.com

2907. **Vanzatoare** cabana parc IOR Titan, cu sau fara experienta, program lejer, dar persoane serioase. Salariu 1.800-2.000 ron in functie de experienta si de seriozitate, ☎0768.108.008 lili_miky_my@yahoo.com

2908. **Vanzatoare** conditii avantajoase; ☎0748.119.246

2909. **Vanzatoare** cu sau fara experienta, raion metraje in incinta Bucur Obor; ☎0722.392.163

2910. **Vanzatoare** cu/ fara experienta, pentru magazin alimentar A®n zona Soseaua Chitila. Program de 8 ore pe zi. Carte de munca, salariu 1800 lei net, bonus dupa inventarul lunar, **1.800 L;** ☎0766.254.155 georgeirimescu@yahoo.com

2911. **Vanzatoare** detalii in privat la nr de telefon; ☎0766.216.116

2912. **Vanzatoare** Doua vanzatoare cu experienta pentru magazin alimentar aflat in Militari Residence. Domiciliu in apropiere un avantaj. Salariu 1800 lei si carte de munca, **1.800 L;** ☎0723.348.476 plopeanu.jon@gmail.com

2913. **Vanzatoare** in complex Rahova, la inghetata stradala. Nu conteaza varsta, doar se necesita seriozitate ☎0799.843.395

2914. **Vanzatoare** la magazin alimentar situat in cartierul Militari, statia de autobuz Rasaritului. Salariu atractiv. Rog seriozitate. ☎0721.796.210/ 0761.828.692

2915. **Vanzatoare** la stand de imbracaminte si incaltaminte in complexul din piata Valea Ialomitei; ☎0740.019.309

2916. **Vanzatoare** lucrator comercial in magazin cu incaltaminte sector 6. Necesara experienta in magazin similar. CIM, salariu plus comision venituri pana la 2500lei; ☎0762.641.033

2917. **Vanzatoare** lucrator comercial in magazin cu incaltaminte din piele in sect. 6. Este necesara experienta in magazin similar. Carte de munca, salariu + comision. Program flexibil; ☎0762.641.033

2918. **Vanzatoare** magazin alimentar in sectorul 2. Experienta in domeniu, comunicativa, aspect placut. Salariu foarte atractiv **2.000 L;** ☎0724.280.050 Marius.roman83@gmail.com

2919. **Vanzatoare** magazin alimentar sect. 4, angajam vanzatoare cu experienta. Tel: ☎0722.455.265 Bogdiana@yahoo.com

2920. **Vanzatoare** magazin alimentar situat langa Piata Victoriei. Se lucreaza de la 7.00-19.00 o saptamana cu urmatoarea libera. Salariu **1.500 L;** ☎0723.293.240

2921. **Vanzatoare** magazin alimentar zona Dristor angajeaza vanzatoare cu experienta sau nu, serioasa si corecta; **1.750 L;** ☎0765.000.476

2922. **Vanzatoare** magazin alimentar. Mini-market angajeaza vanzatoare pt magazin alimentar, de preferat din zona Clinceni, Domnesti, Bragadiru, Cornetu, dar si din Bucuresti (sect. 6). Salariu este de **1.800 L;** ☎0763.519.015/ 0774.699.822 curmei_katy@yahoo.com

2923. **Vanzatoare** nou 2018, cu experienta in complexul IDM Basarab (vizavi pod Basarab) in magazin imbracaminte barbati (costume sacouri camasi pantaloni) relatii la telefon. **1.800 L;** ☎0786.869.433 ltricrolux@gmail.com

2924. **Vanzatoare** patiserie, zona Stefan cel Mare nr. 1-3, sambata- duminica liber ☎0722.558.062

2925. **Vanzatoare** pentru Cofetariile Tip Top - in locatiile din Colentina, Pantelimon, Obor, Tineretului, Giurgiului, salariul 1.650 lei net + 145 lei bonuri de masa, **1.800 L;** ☎0732.672.654

2926. **Vanzatoare** pentru depozit, sos. Alexandriei Bragadiru, salariu atractiv; ☎0736.640.392 somes_srl@yahoo.com

2927. **Vanzatoare** pentru legume fructe. Program flexibil, **2.100 L;** ☎0722.330.194 pasvantu_ionut@yahoo.com

2928. **Vanzatoare** pentru magazin alimentar in Oras.Pantelimon, Salariu motivant. ☎0721.098.909

2929. **Vanzatoare** pentru magazin alimentar in zona Fizicienilor, salariu atractiv; ☎0723.326.713

2930. **Vanzatoare** pentru magazin alimentar non-stop, zona Piata Giulesti. Relatii la telefon. **1 L;** ☎0735.670.721/ 0735.670.721 sandu.grigore@gmail.com

2931. **Vanzatoare** pentru magazin alimentar Piata Muncii. Program 8 ore. Conditii civilizate ☎0722.332.931

2932. **Vanzatoare** pentru magazine de panificatie si patiserie situate in sectorul 5 si in zona Dimitrie Leonida (IMGB) **1.400 L;** ☎0764.217.900

2933. **Vanzatoare** pentru patiserie cu sau fara experienta, contract de munca, salariu atractiv, program 8 ore zilnic (12-20), sambata program de la ora 6-14, duminica libera, Prelungirea Ghencea; ☎0767.914.130

2934. **Vanzatoare** pentru patiserie traditionala in zona Unirii, cu experienta, salariul este de 1500 lei net plus bonus din vanzare intre 600 si 800 lei+masa. Detalii la telefon. **2.300 L;** ☎0724.570.778

2935. **Vanzatoare** pentru patiserie traditionala in zona Unirii. Cu experienta. Contract pe perioada nedeterminata, prime, masa. Detalii la telefon **2.300 L;** ☎0724.570.778

2936. **Vanzatoare** pentru patiserie traditionala in zona Unirii. Cu experienta. Contract pe perioada nedeterminata, prime, masa. Detalii la telefon, **2.300 L;** ☎0724.570.778

2937. **Vanzatoare** pentru patiserie zona Unirii; ☎0722.614.209

2938. **Vanzatoare** pentru un magazin accesorii de moda in zona Soseaua Colentina -Sam Expo ( pana in Dragon Rosu ). Progamul 07:00-15:00 L-S. Mai multe detalii mail sau tel; **1.800 L;** ☎0733.578.528 accesorii_14@yahoo.com

2939. **Vanzatoare** pt. cofetarie zona Militari, Apusului. Sunati de luni pana vineri intre orele 10.00-16.00; ☎0723.216.664

2940. **Vanzatoare** raion carne, zona mall Vitan, de preferat cu Experienta in domeniul alimentar, program de o zi cu o zi, un week-end liber, unul lucrat, salariu 1700, carte de munca, **1.700 L;** ☎0767.304.635

2941. **Vanzatoare** - cofetaria Art Dessert, bucurestii Noi Vanzatoare - cofetaria Art Dessert, Bucurestii Noi; Salariu net de 2100 lei (dupa primele 3 luni); contract de munca pe perioada nedeterminata; Adresa: Sos. Buc. - Targoviste nr. 22, **2.100 L;** ☎0722.305.398

2942. **Vanzatoare** - vanzator la magazin mixt, zona Cismigiu, salariu atractiv; ☎0736.940.452

2943. **Vanzatoare** / vanzator, program 9 ore/zi, S-D liber pentru linie tip "impinge tava" (ciorbe, gratare, salate, garnituri, etc) cu experienta, agil, corect, educat, amabil, ingrijit. Luni-Vineri = 9 ore / zi, Samb., Dum. si Sarbatori = liber, 2000 Lei; **2.000 L;** ☎0761.686.754 clienti@contabconsult.ro

2944. **Vanzatoare** 2000 lei net, magazin comercial, zona Mall Vitan, program 2 ture de zi, 2 libere, 2 ture de noapte, 2 libere, colectiv placut, se cere seriozitate si experienta; ☎0732.668.768 voicuadrian2005@yahoo.com

2945. **Vanzatoare bacanie piata nou Bucur Obor, et. 1, program: 5 zile pe saptamana; ☎0761.331.060/ 0727.774.567**

2946. **Vanzatoare** branzeturi Cora Alexandriei, servire la vitrina vrac. Contract: 8 ore/5 zile: miercuri-vineri (13-21), sambata-duminica (10-18), 2 libere (luni-marti). 1550 net+bonus (intre 250-550 ron). Seriozitate, experienta similara. Plata pe card. **1.550 L;** ☎0730.073.940 cristina.radu@flm.ro

2947. **Vanzatoare** branzeturi, Auchan Militari servire la vitrina vrac. Contract: 8 ore/5 zile: miercuri-vineri (13-21), sambata-duminica (10-18), 2 libere (luni-marti). 1550 net+bonus (intre 250-550 ron). Experienta similara, seriozitate. Plata pe card. **1.800 L;** ☎0730.073.940 cristina.radu@flm.ro

2948. **Vanzatoare** branzeturi, Auchan Titan, servire la vitrina vrac. Contract: 8 ore/5 zile: miercuri-vineri (13-21), sambata-duminica (10-18), 2 libere (luni-marti). 1550 net, bonus (intre 250-550 ron). Seriozitate, experienta similara. Plata pe card. **1.550 L;** ☎0730.073.940 cristina.radu@flm.ro

2949. **Vanzatoare** brutar, modelatoare, personal necalificat. Brutaria Piata Resita sector 4, angajeaza; ☎0757.821.597

2950. **Vanzatoare** cofetarie de preferat cu experienta, program flexibil (1/1 sau 2/2 zile), zona Salaj sector 5, cerem si oferim seriozitate, urgent. **2.000 L;** ☎0768.769.504/ 0784.794.779

2951. **Vanzatoare** cofetarie, cu sau fara experienta cu varsta max 40 de ani, situata in sectorul 1, Bvd. Magheru, salariu net (bani in mana) de inceput 2000 lei.Contract si carte de munca. Mai multe informatii la tel. **2.000 L;** ☎0730.224.457 evolution_1960@yahoo.com

2952. **Vanzatoare** covigarie patiserie angajam urgent personal covrigarie-patiserie in zona Diham, sectorul 2. Se ofera contract de munca si salariu fix. Rog seriozitate. **600 €;** ☎0723.360.076

2953. **Vanzatoare** cu experienta pentru raion mezeluri in sectorul 5, **1.600 L;** ☎0761.330.988/ 0720.058.442 colibasanu@yahoo.com

2954. **Vanzatoare** cu experienta branzeturi-mezeluri. Sibianu Draghila SRL, ofera un loc stabil de munca in incinta magazinului Kaufland (fosta Tricodava) Dr. Taberei sec.6. Oferim 1900 lei + contract. Rel. La tel. **1.900 L;** ☎0754.048.835

2955. **Vanzatoare** cu experienta pentru mini market, cu vanzare la geam, program non-stop, zona Mall Vitan, salariu avantajos. Tel. 9,00-16,00: ☎0728.062.395

2956. **Vanzatoare** cu experienta pt Restaurant Chocolat Ateneu, salariu 2600 lei, 200 lei bonuri de masa, decont transport. **2.600 L;** ☎0742.288.504 dutu.annamaria@gmail.com

2957. **Vanzatoare** cu experienta, magazin alimentar situat in Militari Residence, capat 138, 178 angajeaza 2 vanzatoare cu experienta fara limita de varsta, de preferat doamne peste 28 ani. Salariu 1.800 lei si carte de munca urgent, **1.800 L;** ☎0723.348.476 soniard.grup@gmail.com

2958. **Vanzatoare** cu sau fara experienta, program 8 ore, salariu foarte bun + carte de munca platita + sporuri de weekend; ☎0766.272.925

2959. **Vanzatoare doar cu experienta magazinul se afla in incinta Piata Moghioros, Drumul Taberei. Salariul: 2.100 lei net+ 300 lei bonuri. Program: marti- vineri 07.00/ 17.00, sambata 07.00/16.00, duminica 07.00/14.00. Magazin cu specialitate de carne de pasare. Se ofera carte de munca; ☎0725.389.266**

2960. **VANZATOARE IDM BASARAB, SALARIU ATRACTIV+ COMISION. DETALII TELEFON. 0762.753.104 ☎0770.408.809/ 0768.318.382/ 0722.218.568**

2961. **Vanzatoare in magazin de imbracaminte de dama. Magazin ce comercializeaza imbracaminte de dama, situat in Unirea Shopping Center, angajeaza doamne si domnisoare pasionate de moda. Programul se desfasoara in ture.Relatii la telefon ☎0727.770.367 magazinglamour2016@gmail.com**

2962. **Vanzatoare** inghetata Centrul Vechi. Caut vanzatoare pentru inghetata (gelaterie) zona Centrul Vechi. Acest job nu necesita experienta. Salariu 1600 se lucreaza in ture de 8 ore, carte de munca, **1.600 L;** ☎+40767689391 y00y00licius@yahoo.com

2963. **Vanzatoare** linia autoservire restaurant specific romanesc angajeaza vanzatoare pentru linia de autoservire, program luni - vineri, experienta nu este necesara. ☎0752.166.337/ 0733.513.550 santech.srl@gmail.com

2964. **Vanzatoare** lucrator comercial angajam pentru magazin materiale de constructii in zona República. Carte de munca si salariu atractiv ☎0721.350.496 maridumexpert@yahoo.com

2965. **Vanzatoare** macelarie Clinceni, salariu 2100 lei in mana, **2.100 L;** ☎0729.587.243 mihai.bocanescu@yahoo.com

2966. **Vanzatoare** macelarie zona Popesti Leordeni. Oferim salariu foarte atractiv, bonusuri, prime. Cerem si oferim seriozitate. ☎0723.193.874

2967. **Vanzatoare** magazin alimentar zona Batistei, 8 h/zi, contract de munca, o masa pe zi ☎0769.263.027

2968. **Vanzatoare** magazin alimentar, angajam vanzatoare magazin alimentar in zona centrala (batistei), nu conteaza varsta , 8h / zi, o masa calda pe zi, contract de munca. Se lucreaza si in weekend in ture. Urgent; ☎0769.263.027/ 0762.883.978

2969. **Vanzatoare** magazin alimentar, zona Popesti Leordeni Ilfov, str. Drumul Fermei, pentru detalii tel. Salariu atractiv; ☎0767.313.709

2970. **Vanzatoare** magazin alimentar, zona Sincai, L-V 7-14, 14-20,30, S-D prin rotatie (S 7-18, D 7-14); ☎0722.610.904

2971. **Vanzat

# LOCURI DE MUNCĂ

3026. **Vanzator/** vanzatoare tura de noapte angajam vanzator / vanzatoare la un magazin alimentar situat in zona Rahova. bProgramul de lucru este flexibil , se lucreaza 3 zile / saptamana, salariu 1000 lei/ luna. Oferim contract de munca; **1.000 L;** ☎0728.394.390 Mihai_cotic@yahoo.com

3027. **Vanzator/** vanzatoare, Shop&Go, casier, lucrator comercial Shop&GO Mega Imagezona Universitate, Sala Palatului, cu sau fara experienta anterioara in comert, flexibilitate si spirit de echipa. Program in ture, contract munca; **1.800 L;** ☎0763.790.911 adrian_bra@yahoo.com

3028. **Vanzator/e** market non-stop. Angajam vanzator/e la magazin non-stop atat pe tura de noapte cat si de zi! Magazinul se afla in zona Trapezului! Program de lucru 8h! Salariu avantajos si bonusuri! ☎0755.112.259/ 0761.677.317 iordacherazvan91@yahoo.com

3029. **Vanzator/reprez.** vanzari magazin electrice Slatina persoana harnica, organizata, buna integrare in echipa; permis de conducere cat.B, obligatoriu;recomandari de la fostii angajatori/profesori din liceu; diploma de bacalaureat; se accepta juniori. ☎0723.038.449/ 0747.231.066 florian.milea@voltaelectric.ro

3030. **Vanzatori** presa cu experienta pt. chioscuri sector 2. Tel. intre orele 10.00-16.00; ☎0785.692.760

3031. **Vanzatori,** lucratori comerciali benzinarie angajez pentru statii Peco, Sos Oltenitei 217A(Lukoil), A1 km 30 Bolintin Vale(Lukoil), Com. Pantelimon, sos de Centura km 30(Lukoil), BD Biruintei nr.3, Pantelimon(Lukoil), ☎0734.920.701 camirod@yahoo.com

3032. **Vanzatori,** vanzatoare pentru magazin carmangerie Master Bio Deli SRL, in Soseaua Alexandriei nr. 11, sect. 5, Bucuresti angajam vanzatori/re cu experienta min.1 an, in vanzarea produselor de carmangerie (carne si preparate din carne) Dl. G. Deaconu **35 L;** ☎0771.590.506 ancageorgeta45@yahoo.com

3033. **VANZATORI. MAGAZIN MIXT ZONA TITAN ANGAJEAZA VANZATORI MINIMA EXPERIENTA. ECHIPA TANARA, CARTE DE MUNCA, CONDITII EXCELENTE, VENITURI 2.000 L; ☎0726.656.100 PUGGIOLIBIANA@YAHOO.COM**

3034. **Vidanjor** toalete ecologice Angajam vidanjor pentru curatare si igienizare toalete ecologice. Permis de conducere prezinta avantaj; ☎0723.556.308/ 0730.240.492

3035. **VOPSITOR** auto pentru atelier confectii metalice. Zona IMGB Energic serios atent la detalii. L-V. Carte de munca, **3.000 L;** ☎0744.516.921

3036. **Vopsitor** Fabrica fermoare angajeaza vopsitor textile, laborant, muncitor necalificat (calificarea la locul de munca). Interviuri 11-14.00 la sediul nostru din bd. Theodor Pallady nr. 287 sect 3, in incinta IOR 2; ☎0735.209.137

3037. **Vopsitor** linie vopsire automata si operator circular vertical. Asiguram calificare la locul de munca in cazul personaelor fara experienta. Carte de munca si beneficiile legale. ☎0757.234.858

3038. **Vopsitor** auto cu experienta pentru service auto autorizat RAR.Service-ul este in zona Colentina. Program lucru 8:00 la 16:30, de luni pana vineri; ☎0752.218.411

3039. **Vopsitor** auto cu experienta, in sectorul 2 ☎0765.000.200/ 0799.400.300

3040. **Vopsitor** auto, calificare profesionala si experienta in executarea de lucrari de pregatire-vopsire pentru autoturisme. Asiguram transportul cu auto firma din Bucuresti. Salariu negociabil; ☎0771.016.760/ 0769.881.101 office@smart-tehnic.ro

3041. **Vopsitor** auto, tinichigiu si mecanic, cu multa experienta in domeniu. Daca esti pasionat de domeniul auto, ai lucrat intr-un service sau iti doresti o schimbare, te vrem in echipa.

3042. **Vopsitor** industrial exp. pe post similar sau in vopsitorie auto - constituie un avantaj. Ctr de munca, bonus calitate, program 8 ore. 2.300 Lei net, bonuri, bonus calitate, asigurare clinica privata. Posibilitate part-time **2.500 L;** ☎0744.770.946 office@fabricadeprofile.ro

3043. **Vopsitor,** contact, vopsitor, angajam vopsitor piese mobila export, cu experienta si seriozitate. Atelier in Bucuresti, zona Republica, acces metrou. Contract de munca 2800-3000 ron/luna in functie de experienta. ☎0731.150.157 iulian.sauleac@duo-design.ro

3044. **Vopsitor,** pregatitor mdf si furnir se cere experienta in domeniul tamplariei in lemn, mdf si pal; Contract de munca full time; Conditii foarte bune de munca; Fabrica este localizata in Jilava. Detalii la; ☎0723.151.750 contact@fabricademobila.ro

3045. **Vopsitori** auto si mecanici auto Blue Car Service angajeaza vopsitori si mecanici auto in conditiile legii. Detaliile se discuta la interviu; ☎0769.274.258 bluecarservice@yahoo.com

3046. **Vorbitori de limba germana pentru call-center. Relatii la telefon intre 14.00-18.00; ☎0722.702.875/ 0732.613.732**

3047. **Vulcanizator** cu sau fara experienta zona Republica (cartier 23 August) salariu, tips; ☎0731.030.261 paul.florea1975@gmail.com

3048. **Vulcanizator** auto, salariu motivant; ☎0744.377.851

3049. **Vulcanizator,** service roti angajeaza vulcanizator cu experienta, program de lucru 8 ore, salariu fix 4000 ron. Sector 1. **4.000 L;** ☎0758.548.261

3050. **Vulcanizator,** mecanic vulcanizator, cu sau fara experienta, zona sector 4, absolvent liceu sau scoala cu profil mecanic. Contract munca, salariu brut afisat. **2.510 L;** ☎0722.732.794 vadrexim@yahoo.com

3051. **Wise Box deschide noi locatii in zonele Stefan cel Mare, Pipera, Matei Basarab, Moinesti, Sos. Oltenitei, Bucurestii Noi, angajam bucatar, pizzar, ajutor bucatar, operator caseir (salariul intre 1.400-2.000 lei net, program 8 h/zi), CV la email. Relatii la telefon; 2.000 L; ☎0799.831.111 claudia.petre@wisebox.ro**

3052. **Wise** Box Food Delivery locatii in toate zonele Bucurestiului, angajeaza: bucatar, pizzar, ajutor bucatar, operator call center, casier, lucrator bucatarie interna, cu/fara experienta. Salariul intre 1.400-2.000 lei net, carte de munca, program 8 h/zi. Relatii la tel. CV la mail: **2.000 L;** ☎0799.831.111 claudia.petre@wisebox.ro

3053. **Wise** Box Food Delivery locatii in toate zonele Bucurestiului, angajeaza: soferi livratori,se ofera salariu fix 1162 lei + plata la curse: cu masina proprie 5 lei/ comanda; pe scuterul firmei 4 lei/ comanda (500-600 comenzi/luna). CV la mail: ☎0747.815.440/ 0799.831.111 claudia.petre@wisebox.ro

3054. **World** Wide Company Is Looking For You You want to make 15000RON, per month ? You are an enthusiastic person who want more from himself, contact us !! **2.000 L;** ☎+40771290993 netwizz08@gmail.com

3055. **Yca's** Pub & Grill (Piata Minis) angajeaza bucatar cerinte: calificare, cazier, experienta minim 1 an, seriozitate. Carte de munca, salariu + tips ☎0720.523.509

3056. **Zidari** angajez urgent ; zidari, muncitori necalificati pt. reabilitare blocuri si renovari gradinite cu contract de munca. ofer cazare celor din provincie. ☎0747.265.215/ 0771.500.684

3057. **Zidari** fierari dulgheri si muncitori cu experienta angajez urgent zidari, fierari, dulgheri si muncitori necalificati cu experienta pentru lucrari in Bucuresti si in vecinatate. Ofer cazare, contract de munca +100-150 lei / zi; **3.500 L;** ☎0740.652.067

3058. **Zidari si dulgheri pt. firma constructii, cazare asigurata, salariu de la 150/zi, se face contract de munca; ☎0769.110.411**

3059. **Zidari,** fierari, dulgheri, zugravi, tamplari PVC salariu brut 3961 ron. Salariu net 2700 ron. Salariu net cuprinde: 2285 ron in cont, 315 ron bonuri de masa, 100 ron bonus Paste si Craciun. **3.961 L;** ☎0733.822.822 contact@transparentresidence.com

3060. **Zidari,** zugravi, 150 ron/zi, muncitori necalificati - 110 ron/zi; ☎0735.787.795

3061. **Zilieri.** Vrei sa iti rotunjesti veniturile?Ei bine, vino in echipa noastra de zilieri. Poti castiga intre 100 si 150 lei pe zi, iar programul il faci in functie de disponibilitatea ta. Pentru mai multe detalii sau inscrieri:contacteaza-ne la numarul de tel. ☎0738.749.656

3062. **Zugrav** caut pt finisarea unui apartament in Drumul Taberei; **1 L;** ☎0769.632.746/ 0744.387.929 elena.1961@yahoo.com

3063. **Zugrav pt. JW Marriott Bucharest Grand Hotel. Persoana energica flexibila, motivata; cunostinte minime despre: reparatii gresie, faianta, pereti, coltare pereti, geamuri, tocuri, tavane, reparatii mocheta. Vei gasi la noi: o echipa care te va ajuta pas cu pas; contract de munca pe perioada nedeterminata; flexibilitate in program (program in ture); conditii de munca exceptionale; posibilitati de promovare; bonuri de masa; servicii medicale gratuite.Persoanele interesate sunt invitate sa sune la numarul tel. ☎021.403.19.94**

3064. **Zugrav,** rigipsar. Firma angajeaza personal cu experienta pentru lucrari de montaj rigips, finisaje glet si zugraveli. Lucrarile sunt in Bucuresti. Plata la 2 saptamani, salarizare in functie de calificare **2.750 L;** ☎0722.856.798

3065. **Zugrav,** faiantari, rigipsari, necalificati angajam, salarii atractive, cer si ofer seriozitate, plata saptamanal. Telefon; ☎0721.921.672

3066. **Zugrav.** Angajez zugrav, zidari, calificati si necalificati, fierar, dulgheri din provincie si Bucuresti. Ofer cazare. Relatii la: ☎0723.588.575/ 0767.782.653

3067. **Zugravi** femei/ barbati pentru firma. Salariu motivant ☎0723.985.712

3068. **Zugravi** si necalificati in contructi cu carte de munca salariu motivant. Oferim cazare pentru oameni din provincie. Salariu la 2 saptamani; ☎0749.321.910 Iulian.dogariu28@gmail.com

3069. **Zugravi,** firma de constructii angajeaza zugravi, zidari pentru finisaje interioare, contract de munca, salariu 130-160 lei/ zi in functie de performante; **160 L;** ☎+40753106150/ +40753106150

3070. **Zugravi,** meseriasi, necalificati program 8,00-17,00. Plata zi/saptamana. Rog seriozitate. ☎0730.987.026

3071. **Zugravi,** faiantari si necalificati Salariu atractiv, intre 120 ron - 140 ron pe zi. Pentru detalii tel.: **1 L;** ☎0767.278.150 masterconstructdesign@yahoo.com

3072. **Zugravi,** faiantari, rigipsari program 8 ore pe zi, se lucreaza in regim de mentenanta in complex rezidential Cosmopolis, se asigura transport, salariu atractiv, continuitate **130 L;** ☎0763.849.084 aqua.instalatii@yahoo.com

3073. **Zugravi,** faiantari, rigipsari montatori usi, necalificati. Echipa cautam colegi cu multa experienta, lucrare pe termen lung in Militari, plata saptamanal, angajare. Avem de lucru si la iarna - cazare, ☎0724.216.500

3074. **Zugravi,** rigipsari - contract sau la metru; ☎0745.130.405

3075. **Zugravi,** rigipsari Salariul motivant;

3076. **Zugravi,** rigipsari si necalificati, ofer 130 Lei/zi meseriasi, 90-100 necalificati, santierul este in zona Oraselul Copiilor, plata se face saptamanal, mai multe detalii la tel. **130 L;** ☎0763.095.341

3077. **Zugravi,** seriosi cu experienta, pentru lucrari in Bucuresti cu contract de munca de 8 ore/zi. Salariu motivant la zi + prime de performanta. Plata saptamanala. Salariu net intre 3000-3600 in functie de zile lucrate **3.600 L;** ☎0760.063.801/ 0760.063.801 razvani1973@gmail.com

3078. **Zugravi.** Angajam doi zugravi pentru lucrari de amenajari interioare birouri si apartamente. Program 7:30 - 17, lucrari numai in Bucuresti. ☎0723.606.898

3079. **Zvon** bistro cafe Zvon bistro cafe angajeaza barman, ospatar si ajutor de bucatar; ☎0728.998.809 Mihaela.stanciulescu@zvoncafe.com

## Cereri muncă

1. **Acord** ingrijire pers. varstnice, imobilizate sau greu deplasabile cu program intern, ☎0785.600.552

2. **Administrativ** tanara serioasa, doresc colaborare job part time in administrativ. Engleza, scris, citit, vorbit nivel conversational. Rog oferte serioase si concrete pe e-mail: colaborare2017@gmail.com ☎ colaborare2017@gmail.com

3. **Bucatareasa** cu experienta angajam bucatareasa pentru o familie din zona Baneasa, foarte curata si cu experienta pentru a gati mancare sanatoasa. Nefumatoare. **2.000 L;** ☎0767.877.954 florin.florin195@yahoo.com

4. **Caut** sa ingrijesc batrana/ batran in regim intern Caut sa ingrijesc batrana/ batran din Bucuresti- regim intern. Experienta de 10 ani. Ofer si rog seriozitate. ☎0737.831.608

5. **Coafeza,** cosmeticiana, manichiurista Crangasi, stradal, foarte urgent; ☎0760.342.240

6. **Colentina,** D-na Ghica, Obor sau Crangasi caut sa inchiriez apartament 2 camere, mobilat sau nemobilat, direct de la proprietar, ofer 200 euro, ☎0723.134.672

7. **Doamna** 62 ani, serioasa, nefumatoare, fara vicii, doresc sa ingrijesc batrana (intern). Rog seriozitate; ☎0720.401.152

8. **Doamna** 64 ani, serioasa, nefumatoare, fara vicii, doresc sa ingrijesc batrana (intern). Rog seriozitate; ☎0799.516.926/ 0770.609.835

9. **Doamna** casatorita, fac menaj, ingrijire batrani, de la ora 9,30; ☎0724.725.059

10. **Doamna** fac curatenie part time, case, vile, apartamente, garsoniere din Bucuresti; ☎0730.833.998

11. **Doamna** ingrijesc varstnica cu Altzheimer, deplasabila, pampers, regim intern; ☎0761.708.412

12. **Doamna** serioasa 59 ani ingrijesc batrana intern, ☎0764.038.825

13. **Doamna** serioasa si de incredere, posed permis categoria B, caut loc de munca part-time, menaj, calcat, gatit pt familie serioasa, ☎0724.829.292

14. **Doamna** serioasa, fara vicii, caut sa ingrijesc persoana varstnica (tratament, menaj, gatit, plimbare, conversatie etc),in schimbul locuintei, pentru Bucuresti; ☎0724.829.292

15. **Doamna,** 60 ani si domn 66 ani, seriosi, lucram la casa particulara, ingrijit curte, gradina, animale mici, gatesc, calc, etc., regim intern; ☎0761.708.412

16. **Doamna,** 61 ani, in putere, harnica, fac menaj unui domn de varsta apropiata; ☎0754.333.277/ 0725.681.247

17. **Doresc** sa lucrez ca menajera sau ingrijire, scari de bloc, birouri, ofer seriozitate, doresc seriozitate; ☎0728.439.792

18. **Educatoare cu experienta, 35 ani catedra, doresc un post de bona in zona Alex. Obregia pentru copil 3-4 ani (instructie si educatie), fara menaj, program L-V 8 ore zilnic, plata la luna. Tel. dupa orele 17.00, 1.500 L; ☎0770.357.479**

19. **Inginer** electromecanica automatizari, absolvent Institutul Marina Comerciala 1989, experienta mentenanta navala. Solicit angajare; ☎0721.880.161

20. **Ingrijitoare** batrani, cu experienta, 56 ani, ingrijesc batrani, regim intern, in Bucuresti, **2.000 L;** ☎0729.749.977

21. **Instalator** M&A Clima Services Srl cu sediul in sector 6 angajeaza instalator instalatii termice sanitare. Program 08:30-17:30; ☎0723.968.237 office@service-climatizare.ro

22. **Menaj** ingrijire batrani copii. Doamna cu experienta fac menaj calc gatesc fac curatenie generala dupa constructor ingrijesc batrani imobilizati la pat fac cumparaturi; **30 L;** ☎0765.281.430

23. **Menaj,** ingrijire persoane varstnice 2-3 zile/sapt.; ingrijesc animale de companie; ☎0723.732.637

24. **Ospatar** cu experienta, Jacks Pub angajeaz? ospatar cu experienta. Salariul atractiv, program 2/2. Locatia este situata in centrul istoric; **19 L;** ☎0722.421.888 arsineta1973@gmail.com

25. **Personal** Curatatorie Ecologica Haine Super Clean Clothes angajeaza personal calificat/ necalificat pentru spalatorie-curatatorie de haine ecologica in Bucuresti (Prelungirea Ghencea, Sector 6). Oferim salariu motivant si training de specialitate, **1.700 L;** ☎0760.770.242 ciobanuionut1990@yahoo.com

26. **Personal** la curatenie angajam baiat, fata la curatenie. Oferim program de 8 h, salariu net 1300 lei si bonuri de masa. Locatia este in hotel Marriott la World Class; ☎0725.348.008 cristina.costescu@worldclass.ro

27. **Sofer** cat.B, 50 ani, fara vicii, doresc colaborare sau angajare cu auto propriu sau fara, full sau part time. Ma deplasez si in tara; ☎0722.377.560

28. **SOFER** categoria B, nefumator, experienta peste 25 ani, serios, responsabil, muncitor si discret, doresc angajare numai cu contract de munca, ☎0723.712.287 ion_ochialbi@yahoo.com

29. **Sofer** auto personal Mercedes S class, model nou, 2012, am 35 de ani, **1.000 €;** ☎0785.920.059 Marius25822003@yahoo.com

30. **Sofer** C +E, Bucuresti local Angajam sofer profesionist C +E, pe Bucuresti local, salariul pleaca de la 3000 lei, creste A®n functie de volum. La salariu se adauga un plin de combustibil, ☎0729.946.366 Starimpex48@yahoo.com

31. **Sofer** personal cat. B persoana serioasa, dispusa la program flexibil, chiar si international, caut loc de munca ca si sofer personal ☎0771.757.088 florinpaulionescu@yahoo.com

32. **Supraveghez** un copil de gradinita la domiciliul meu, cateva ore. Doamna foarte serioasa, pensionara, din domeniul artei; ☎0774.656.806

33. **Tinichigii** auto SC MP Service Pipera SRL angajaza tinichigii auto cu experienta multimarca; ☎0728.305.547 marian@mpautoservice.ro

34. **Trattoria** Garibaldi angajam femeie la vase, TrattoriaGaribaldi isi mareste echipa. Este in cautare de femeie la vase. Salariu atractiv, conditii de munca motivante; ☎0747.220.088

35. **Trattoria** Garibaldi angajeaza bucatar TrattoriaGaribaldi isi mareste echipa, este in cautare de bucatar. Salariu atractiv, conditii de munca motivante, ☎0747.220.088

## Joburi în străinătate

2. **Aachen,** Girls, cautam urgente colege pentru un club de zi, suntem la granita cu Belgia si Olanda. Se lucreaza cu procente 50/50, program 10-24 zilnic. Pt. mai multe detalii tel. ☎00491757208000 juliaac@gmx.de

3. **Agent,** Germania, job de top ca agent de cautare fete dragute pentru studioul meu erotic din Germania si Elvetia. Primesti intre 300-500 euro pentru fiecare fata. Pentru mai multe informatii contacteaza-ma pe email, **3.000 €;** ☎+491778181491 alina7799@gmx.de

4. **Agentie** Stockholm cu experienta selecteaza fete Agentie din Stockholm cu experienta in tarile nordice selecteaza fete vorbitoare de limba engleza cu aspect placut. Clientela formata, castiguri imediate, cazare si sofer asigurate, publicitate exclusiva. **16.000 €;** ☎+46736577705 777agencysweeden@gmail.com

5. **Anglia** caut colaborare cu fete +18 pentru escorta si masaj in Anglia. Casa privata, locatie centrala, program flexibil. Ofer cazare, anunturi VIP pe situri, transport, detalii pe whatsap 00447440550388 **10.000 €;** ☎00447440550388

6. **Anglia** Caut colega pt servici de escorta si masaj, castiguri foarte mari, **12.000 €;** ☎00447479909415 vip.alexia@yahoo.com

7. **Anglia** fete cu fara experienta min.18 ani Fete cu fara experienta min. 18 ani, aspect fizic placut, com. 50%, cazare asigurata, se lucreaza pe casa si iesiri, preturile includ doar servicii normale, extra doar al tau. Detalii pe whatsapp; ☎004473804834092

8. **Anglia** fete open mind ptr apartament luxos Milton Keynes, daca esti voluptoasa cu sanii mari si fund bombat reprezinti un avantaj, englezilor nu le plac oasele, daca esti open mind cu varsta intre 18-40 de ani, nu ezita sa ma contactezi.?? **5.000 €;**

9. **Anglia** Manchester- Pure Tantric angajeaza domnisoare selecte, elegante, care stiu ce inseamna conceptul "high-class", cunostinte medii de limba Engleza. Castiguri intre 8000 lire- 10.000 lire/ luna. Mediul de lucru "stres-free", nu se lucreaza "la program", conditii de lux, club select. Pentru orice detalii, ne puteti contacta la Tel./Whatsapp. www.puretantricmanchester.co.uk ☎00447472517150 massage@puretantricmanchester.co.uk

10. **Anglia,** casa privata cauta fete 18 ani cu sau fara experienta pentru companie intima si escorta, castiguri substantiale comision 50%, daca esti interesata, nu ezita sa ma contactezi, detalii whatsapp, mesaj, **10.000 €;** ☎447459385315 buburuza901@gmail.com

11. **Anglia,** casa privata selecteaza fete pentru escorte in Anglia.Oferte avantajoase, suna-ma pe nr. de tel. sau WhatsApp.Este o super oferta, nu pierzi nimic, daca ma suni si ma intrebi de oferta; ☎00447377290441 nicegirlpopa@yahoo.co.uk

12. **Anglia,** case private, locatii centrale, siguranta 100%, daca vrei sa faci parte din echipa noastra te asteptam sa ne contactezi. Cautam fete sociabile. Programul este foarte lejer, comision 50%-50%(tot ce se face peste intra in buzunarul tau) ☎00447459930349 alissandoz2016@gmail.com

13. **Anglia,** caut colega, apartament de lux caut colega pentru servicii de escorta si masaj Anglia. Se ofera cazare si publicitate intensa pe site-uri de specialitate. Detalii pe Whatapp +447748445714 **10.000 €;** ☎+447748445714 nicegirllondonpopa@yahoo.com

14. **Anglia,** caut colega, apartament de lux Caut colega pentru servicii de escorta si masaj. Se ofera cazare si publicitate intensa pe site-uri de specialitate Detalii pe Whatapp +447748445714 **10.000 €;** ☎+447748445714 nicegirllondonpopa@yahoo.com

15. **Anglia,** conditii excelente, venituri substantiale fete dragute, sociabile, cu varsta 18-30 ani, escorta, castiguri substantiale 500-1000 lire/noapte ☎00447480672343 sfinxy68@yahoo.com

16. **Anglia,** fata si colega pentru servicii de escorta si masaj. Se ofera transport, cazare si publicitate intensa. Casa privata cu plata la zi 50% si program flexibil. Detalii la tel. sau whatsapp, 00447459532451 **12.000 €;** ☎00447459532451 Lorylory317@gmail.com

17. **Anglia,** fete pentru nordul Londrei, casa privata pentru serviciul de escorta si masaj. Ofer cazare inclusa, publicitate gratuita, cer si ofer seriozitate, **10.000 €;** ☎00447561470106 maria.pana86@yahoo.co.uk

18. **Anglia,** fete, escort, 2 locuri libere disponibile pentru a lucra intr un ambient placut si foarte curat, se ofera cazare (camera proprie), anunturi pe situri de specialitate, receptie, mai multe detalii pe whatsapp. **8.000 €;** ☎07507576116/ +447507576116

19. **Anglia,** locatii private de peste 5 ani in domeniu Fete care vor sa lucreze ca escorte in casa privata, curata. Se ofera transport de la aeroport la casa, cazare, publicitate pe toate siteurile de specialitate. Comision 50:50. Nicun cost suplimentar, **10.000 €;** ☎+447459930349 jaquelineblanco2016@gmail.com

20. **Anglia,** Londra, apartament lux, 100% garantat castiguri mari: caut fete cu sau fara experienta escorta pt. munca in apartament lux. Asigur cele mai bune conditii, ai camera proprie, ma ocup personal de siteuri, receptie, **20.000 €;** ☎07459719661

21. **Anglia,** Manchester - Pure Tantric angajeaza domnisoare selecte, elegante, care stiu ce inseamna conceptul "high class", cunostinte medii de limba engleza. Castiguri intre 8.000 - 10.000 Lire/ luna. Mediul de lucru "stres-free" nu se lucreaza la program, conditii de lux, club select. pentru orice detalii ne puteti contacta la tel./WhatsApp, www.puretantricmanchester.co.uk; **10.000 €;** ☎00447472517150 massage@puretantricmanchester.co.uk

22. **Anglia,** munca in strainatate Caut o fata draguta cu bun simt pentru munca ca escorta in Anglia, varsta si experienta nu sunt necesare. Pentru mai multe detalii va rog sa ma contactati pe whatsapp la nr de tel.; ☎+447043837963 3 aanca138@yahoo.com

23. **Anglia.** Job in Anglia pe schimbare de locatii caut fete pentru a munci in domeniul escorta si masaj. Detalii pe whatapp +447752130258 **20.000 €;** ☎+447752130258/ 07752130258 schimbaredelocatii@yahoo.com

24. **Anglia.** Valabil Femeie bisexuala Independenta Caut o fata bisexuala independenta pentru a lucra impreuna ca escorte in Marea Britanie. Castigul nu se imparte, fiecare dintre noi doua ce banut face este al ei. Detalii WhatsApp +447507599639 **2.000 €;** ☎07507599639/ +447507599639 loveforevernoidoua@gmail.com

25. **Austria** Night Club Pascha Graz cauta doamne/ domnisoare +19 ani aspect fizic placut, cu/ fara experienta. Transport gratuit din Romania. Cazare asigurata. Castiguri substantiale. Informatii Sms/ Apel/ WhatsApp Facebook: Carmen Pascha; www.pascha-graz.at ☎00436607949606 carmenpascha@gmail.com

26. **Austria** Night Club Pascha Graz cauta doamne/domnisoare +19 ani aspect fizic placut, cu/ fara experienta. Transport gratuit din Romania. Cazare asigurata. Castiguri substantiale. Informatii Sms / Apel / WhatsApp Facebook: Carmen Pascha. www.pascha-graz.at ☎00436607949606 carmenpascha@gmail.com

27. **Austria** Night Club Pascha Graz cauta doamne/domnisoare +19 ani, aspect fizic placut, cu/ fara experienta. Transport gratuit din Romania. Cazare asigurata. Castiguri substantiale. Informatii Sms/Apel/WhatsApp, Facebook: Carmen Pascha. www.pascha-graz.at ☎00436607949606 carmenpascha@gmail.com

28. **Austria** Night Club Pascha Graz cauta doamne/domnisoare +19 ani, aspect fizic placut, cu/fara experienta. Transport gratuit din Romania. Cazare asigurata. Castiguri substantiale. Informatii Sms/ Apel/ WhatsApp. Facebook: Club Pascha Graz & Carmen Pascha, www.pascha-graz.at ☎00436607949606 carmenpascha@gmail.com

29. **Austria** Tabu Bar, club de noapte cauta dansatoare si dame de companie 19+ ani, cu aspect fizic placut, cu/ fara experienta. Venituri intre 5000-10000 E/luna. Plata se face zilnic. Cazarea este asigurata. Vorbim lb. Romana. Telefon, sms sau WhatsApp; www.tabubar.at ☎00436606083726 info@tabubar.at

30. **Austria** Tabu Bar, club de noapte cauta dansatoare si dame de companie 19+ ani, cu aspect fizic placut, cu / fara experienta. Venituri intre 5.000-10.000 Euro/luna. Plata se face zilnic. Cazarea este asigurata. Vorbim lb. Romana Telefon, sms sau WhatsApp. www.tabubar.at ☎00436606083726 info@tabubar.at

31. **Austria,** club de noapte cauta fata/ chelnerita, tanara sa lucreze la bar, doar munca la bar, nu dansatoare, pentru Night Club Palmenhaus si Tabu. Ne poti suna sau ne poti scrie pe WhatsApp la numarul de telefon: www.nightclubpalmenhaus.at ☎00436606083726 info@nightclubpalmenhaus.at

32. **Austria,** fete dragute cu aspect fizic placut posibilitati de castiguri intre 3.000 si 10.000 Euro/Luna pt. Casa Privata Laufhaus 182. Oferim siguranta, rugam seriozitate; ne puteti da chiar si beep sau mesaj si va contactam noi; site: wwww.lh182.at, **10.000 €;** ☎004366488728800 office@lh182.at

33. **Austria,** fete dragute cu aspect fizic placut, posibilitati de castiguri intre 3.000 si 10.000 Euro/Luna pt. Casa Privata Laufhaus 182. Oferim siguranta, rugam seriozitate; ne puteti da chiar si beep sau mesaj si va contactam noi, site: wwww.lh182.at, **10.000 €;** ☎004366488728800 office@lh182.at

34. **Austria,** fete dragute cu aspect fizic placut, posibilitati de castiguri intre 3.000 si 10.000 Euro /Luna pt Casa Privata Laufhaus 182. Oferim siguranta, rugam seriozitate; ne puteti da chiar si beep sau mesaj si va contactam noi, site: wwww.lh182.at **10.000 €;** ☎004366488728800 office@lh182.at

35. **Austria,** fete dragute cu aspect fizic placut, posibilitati de castiguri intre 3.000 si 10.000 Euro/luna pt. Casa Privata Laufhaus 182. Oferim siguranta, rugam seriozitate; ne puteti da chiar si beep sau mesaj si va contactam noi, email. Site: wwww.lh182.at, **10.000 €;** ☎004366488728800 office@lh182.at

36. **Austria,** Tabu Bar, cauta dansatoare si dame de companie 19+ ani, cu aspect fizic placut, cu/ fara experienta. Venituri intre 5.000-10.000 E/luna. Plata se face zilnic. Cazarea este asigurata. Vorbim lb. Romana. Telefon, sms sau WhatsApp la tel. www.tabubar.at ☎00436606083726 info@tabubar.at

37. **Austria,** Tabu Bar,chelnerite pt bar club de noapte cauta dansatoare si dame de companie 19+ ani, cu aspect fizic placut, cu/ fara experienta. Venituri intre 5000-10000 E/luna. Plata se face zilnic. Cazarea este asigurata. Vorbim lb. Romana. Telefon, sms sau WhatsApp la tel. www.tabubar.at ☎00436606083726 info@tabubar.at

38. **Badanta,** ingrijitoare batrana, Italia, Bologna Cautam ingrijitoare batrana, persoana serioasa, vorbitoare limba italiana, permis categoria B (avantaj), se ofera cazare, masa 850 euro net, contract individual de munca, locatie Bologna, **850 €;** ☎0763.644.008 summa_b_solutions@yahoo.com

39. **Basel.** New faces wanted for Basel earn mor then you ever can imagine in a other country. Helvetia money Country **5.000 €;** ☎00417653378 07 flatby-owen@gmail.com

40. **Belgia,** firma de constructii angajeaza finisori/zugravi, rigipsari, faiantari, zidari cu experienta pt lucrari in belgia. Contracte de munca. Nu se percepe comision, salariu atractiv cazare asigurata; ☎0722.408.968

41. **Buna,** frumoaso. Ai farmec, sexappeal si stapanesti arta seductiei? Atunci esti potrivita pentru noi. Iti oferim: o frecventa mare a clientilor, o clientela bogata, locatia foarte buna, o atmosfera de lucru sigura, program flexibil, zilnic check-in pana la ora 17.00, studio propriu de fitness, solar, automate cafea/bauturi. E-mail, telefon oder whatsapp. Informatii in limba romana. Violeta: +49(0)151.434.65.601 ☎049087197482980/ 04901606111918 info@lustra.la

42. **Camerista** Austria, angajez femeie gospodina, in putere, fara obligatii pentru ajutor curatenie in vila cu camere de inchiriat in zona de munte, aproape de Salzburg. Se ofera cazare, masa si salariu. Detalii la telefon; ☎0773.863.410

43. **Camersti** Germania, MÃ nchen eVo Tip-Top-Cleaner GmbH,firma de curatenie germana cauta personal pentru curatenie in Hoteluri, in zona MÃ nchen. Informatii la Telefon 0049-1704935554 sau e-mail verwaltung@evo-tiptopcleaner.de ☎00498119982440 verwaltung@evo-tiptopcleaner.de

44. **Casa** privata caut fete dragute si serioase pt. o frumoasa colaborare, intr-o casa curata si linistita, ofer cazare si reclama, plata se face la zi, pt. mai multe detalii la tel. sau whatsapp, **8.000 €;** ☎447405414382

45. **Casa** privata Austria cauta fete cu varsta intre 19-35 ani cu sau fara experienta. Castiguri substantiale. Transport asigurat din Romania. Detalii: Whatsapp/bip.www.pleasuretimes.at **12.000 €;** ☎00436649247299 laufhaus@pleasuretimes.at

46. **Casa** Privata Austria cauta fete cu varsta intre 19-35 ani cu sau fara experienta. Castiguri substantiale. Transport asigurat din Romania. Detalii: Whatsapp/bip. www.pleasuretimes.at **12.000 €;** ☎00436649247299 laufhaus@pleasure-times.at

47. **Casa** Privata Austria cauta fete cu varsta intre 19-35 ani cu sau fara experienta. Castiguri substantiale. Transport asigurat din Romania. Detalii: Whatsapp/bip,www.pleasuretimes.at **12.000 €;** ☎00436649247299 laufhaus@pleasuretimes.at

48. **Casa** privata Austria cauta fete cu varsta intre 19-35 ani cu sau fara experienta. Castiguri substantiale. Transport asigurat din Romania. Detalii: Whatsapp/bip.www.pleasuretimes.at **12.000 €;** ☎00436649247299 laufhaus@pleasuretimes.at

49. **Casa** privata Austria cauta fete cu varsta intre 19-35 ani cu sau fara experienta.Castiguri substantiale. Transport asigurat din Romania. Detalii: Whatsupp/Bip. www.pleasuretimes.at ☎00436649247299 laufhaus@pleasuretimes.at

50. **Casa** Privata Austria, angajeaza fete dragute cu aspect fizic placut posibilitati de castig intre 3.000 si 10.000 Euro /Luna. Oferim siguranta, rugam seriozitate; ne puteti da chiar si beep sau mesaj si va contactam noi email: site: wwww.lh182.at **10.000 €;** ☎004366488728800 office@lh182.at

51. **Casa** privata Austria, fete casa privata Austria cauta fete cu varsta intre 19-35 ani cu sau fara experienta. Castiguri substantiale. Transport asigiurat din Romania. Detalii: whatsupp/bip. www.pleasure-times.at **12.000 €;** ☎00436649247299 laufhaus@pleasuretimes.at

52. **Casa** privata Geneva, fete pentru servicii de escorta. Apartament privat aflat in centrul orasului. Daca iti doresti un venit substanital intr-un timp relativ scurt contacteaza-ne la whatsapp. ☎004179103897 1

53. **Casa** Privata Laufhaus 182, Austria, angajeaza fete dragute cu aspect fizic placut posibilitati de castig intre 3.000 si 10.000 Euro /Luna. Oferim siguranta, rugam seriozitate; ne puteti da chiar si beep sau mesaj si va contactam noi email: site: wwww.lh182.at **10.000 €;** ☎004366488728800 office@lh182.at

54. **Casa** privata UK. Casa privata fete +18 pentru escorte de lux castiguri avantajoase pentru mai multe detalii la wattsap 07435241487 transportul din uk in uk este gratuit, **9.000 €;** ☎07222222222 Rudygv1990@gmail.com

## GERMANIA, PERSONAL ÎN DOMENIUL FEROVIAR

**Cautam persoane cunoscatoare de Limba Germana (mediu sau avansat) pentru domeniul feroviar din Germania in sistem full time.**

Denumiri posturi:

1. **Personal responsabil de siguranta santierelor feroviare**
2. **Manevrant feroviar**
3. **Personal control panou digital autovehicule autonome**

**Se ofera:**
- cazare • scolarizare • posibilitate de promovare;
- tarif orar incepand de la 9 Eur/brut pentru personal siguranta feroviara;
- tarif orar incepand de la 12 Eur/brut pentru manevrant/mechanic locomotive;
- tarif orar incepand de la 14 Eur/brut pentru personal control panou digital autovehicule autonome;
- ore suplimentare platite, sporuri platite;
- transport (se asigura transportul pana in Germania in momentul angajarii);
- contract de munca semnat direct cu angajatorul din Germania;

**Se cere:**
- seriozitate;
- punctualitate;
- flexibilitate;
- disponibilitate de a invata;
- carnet categ B reprezinta un avantaj;
- cunoasterea limbii Germane;
- candidatul trebuie sa fie apt d.p.d.v. fizic si psihic;

**Plecarile sunt in luna iulie, iar inscrierile se fac pana pe 5 iulie!!!**

**Informatii la 0040 740 022 410 sau personalserviceeurope@gmail.com**

55. **Casting** domnisoarelor care vor sa faca bani oferim locu

# LOCURI DE MUNCĂ

## AUSTRIA Night Club Palmenhaus & Tabu Bar

caută **DANSATOARE şi DAME DE COMPANIE**

19+ ani, cu aspect fizic plăcut, cu/ fără experienţă

**Venituri între 5.000-10.000 Euro/lună**

**Plata se face zilnic**

Cazarea este asigurată

Vorbim limba română

Telefon, SMS sau WhatsApp la:

**0043.660.60.83.726**

**info@tabubar.at; info@nightclubpalmenhaus.at**

**www.tabubar.at; www.nightclubpalmenhaus.at**

86. **Dansatoare** Elvetia - Night Club Imperium, angajeaza dansatoare, tinere sociabile, atragatoare, 18+ ani. Oferim contract de munca, salariu garantat de 1.500 CHF / luna, + bonusuri procentuale. Asiguram cazare gratuita in conditii de lux si venituri substantiale. Pentru mai multe detalii, apel, beep, sms, email. www.club.imperium.ch ☎0040786615297/ 0041796454360 info@club-imperium.ch

87. **Dansatoare** Elvetia Club Imperium locatie de lux Aplica acum, plecari imediate. Doamne, domnisoare 18+ cu/fara experienta, dansatoare si dame de companie, comision 60% + procent din conumatie. Cazare gratuita, contr. de munca, clientela formata. Vorbim lb. romana, sms, whatsapp; www.club-imperium.ch; ☎0040786615297/ 0041796454360 info@club-imperium.ch

88. **Dansatoare** si dame de companie 19+ ani, cu aspect fizic placut, cu / fara experienta Tabu Bar, club de noapte Austria. Venituri intre 5.000-10.000 Euro/luna. Plata se face zilnic. Cazarea este asigurata. Vorbim lb. Romana Telefon, sms sau WhatsApp. www.tabubar.at ☎00436606083726 info@tabubar.at

89. **Dansatoare-** Night Club Pascha Graz Austria cauta doamne/domnisoare +19 ani aspect fizic placut, cu/ fara experienta Transport gratuit din Romania. Cazare asigurata. Castiguri substantiale. Informatii Sms / Apel / WhatsAp 4.000 euro/luna. Facebook: Carmen Pascha E-Mail:www.pascha-graz.at ☎00436607949606 carmenpascha@gmail.com

90. **Dansatoare-Club** Imperium Elvetia Aplica acum, plecari imediate. Doamne, domnisoare 18+ cu/fara experienta, dansatoare si dame de companie, comision 60% + procent din conumatie. Cazare gratuita, contr. de munca, clientela formata. Vorbim lb. romana, sms, whatsapp; www.club-imperium.ch; ☎0040786615297/ 0041796454360 info@club-imperium.ch

91. **Dilaila** club Elvetia, cautam fete tinere si frumoase cu/fara experienta, club de lux, mediu de lucru relaxat si prietenos. Oferim: permis munca, cazare, castiguri mari. Pentru mai multe detalii ne puteti contacta la tel./ email. www.dilailaclub.ch; ☎0041791577853 info@dilailaclub.ch

92. **Doamne** pentru Germania, club Pearls Cautam doamne, domnisoare dragute interesate de castiguri mari, intr-un timp cat mai scurt. Oferim cazare si utilitati, publicitate, castiguri mari, ambient placut si curat, ☎004915158700909 jobs@club-pearls.de

93. **Doamne,** domnisoare pentru club de noapte Tenerife club de noapte Spania, Tenerife, angajeaza doamne/domnisoare +18 cu aspect fizic placut, serioase, fara prejudecati,cu sau fara experienta si dornice de castiguri rapide, pentru masaj erotic. ☎0034642814886

94. **Dulgheri** Germania Firma de constructii angajeaza pentru santierele de constructii din Germania dulgheri, fierari, macaragii, inginer (cunoscator limba germana). Salarii dulgheri /fierari 1.400-2.000 euro pe luna, ☎0722.408.968

95. **Dulgheri** si fierari betonisti in Suedia ICDS Constructors angajeaza dulgheri si fierari betonisti pe perioada indelungata in Suedia. Grupul ICDS este o companie de renume international in industria constructiilor cu sediul central Irlanda. **2.500 €;** ☎0721.250.013 roxana.mihailescu@icds.ie

96. **Dulgheri,** fierari, macaragii pentru Germania Eurostrada Building angajeaza dulgheri, fierari betonisti, zidari, muncitori necalificati si macaragii pentru santierele din Germania. tel. 0733149737/ 0314041149 ☎0733.149.737/ 031.404.11.49

97. **Elvetia** Club Relax. Vrei sa castigi bani buni intr-o echipa armonioasa, cu o clientela frumoasa si numeroasa? Ai peste 18+ani, esti activa, pozitiva, draguta si sociabila? Aici gasesti jobul potrivit! Oferim: Discretie absoluta si conditii de top. Totul legal, cu permis de munca Plata la zi, 60% din venituri. Mediu de lucru favorabil. Cazare 15.000 euro/luna. Raspundem in lb romana la tel/ beep/ sms/ whatsap/ email www.clubrelax.ch **15.000 €;** ☎0041762064337 info@clubrelax.ch

98. **Elvetia** Zurich - Galaxy Kontaktbar NightClub de lux angajeaza legal fete 18 +. La noi e party in fiecare seara. Vino in echipa noastra si vei castiga mai mult decat iti imaginezi. Suntem un club vechi cu clienti buni si stabili. Oferim seriozitate, asiguram acte. Detalii in lb. romana telefonic sau pe Whatsapp. www.galaxyclub.ch **15.000 €;** ☎0041767105838 ramonica512@yahoo.it

99. **Elvetia** Zurich - Galaxy Kontaktbar, NightClub de lux angajeaza legal fete 18 +. La noi e party in fiecare seara. Vino in echipa noastra si vei castiga mai mult decat iti imaginezi. Suntem un club vechi cu clienti buni si stabili. Oferim seriozitate, asiguram acte. Detalii in lb. romana telefonic sau pe Whatsapp. www.galaxyclub.ch **15.000 €;** ☎0041767105838 ramonica512@yahoo.it

100. **Elvetia** Zurich - Galaxy Kontaktbar, NightClub de lux, angajeaza legal fete 18 +La noi e party in fiecare seara! Vino in echipa noastra si vei castiga mai mult decat itiimaginezi. Suntem un club vechi cu clienti buni si stabili. Oferim seriozitate, asiguram acte. Detalii in lb romana telefonic sau pe Whatapp; www.galaxyclub.ch **15.000 €;** ☎0041767105838 ramonica512@yahoo.it

101. **Elvetia** - Club Imperium, ofera tinerelor dame de companie, dornice de castiguri substantiale, posibilitatea de a lucra într-un ambient luxos si profesionist. Oferim permis legal de munca, cazare gratuita in camere individuale, 60% din venituri, procent din consumatie. Nu este necesara experienta anterioara. Vorbim lb. romana, sms. wathapp; www.club-imperium.ch ☎0040786615297/ 0041796454360 info@club-imperium.ch

102. **Elvetia** - Galaxy Bar, job bine platit pentru tinere 18 + dragute, prezentabile. Asiguram acte si cazare, mediu sigur, luxos si civilizat, castiguri fabuloase. Plecari imediate. Tel/wattap, email, vb. lb. www.galaxyrueti.ch ☎076394159/ 0041794593500 job.elvetia@yahoo.com

103. **Elvetia** - Galaxy Club angajeaza legal fete 18 +. La noi e party in fiecare seara. Vino acum sa lucrezi in club Galaxy (zona Zurich) si vei castiga mai mult decat iti imaginezi. Suntem un club vechi cu clienti buni si stabili. Oferim seriozitate. Detalii in lb. romana tel./ WhatsApp. www.galaxyclub.ch, **15.000 €;** ☎0041767105838 ramonica512@yahoo.it

104. **Elvetia** - Night Club Imperium angajeaza dansatoare, tinere sociabile, atragatoare, 18+ ani. Oferim contract de munca, salariu garantat de 1500 CHF/ luna + bonusuri procentuale. Asiguram cazare gratuita in conditii de lux si venituri substantiale. Rapundem la apel, beep, sms, email. www.club.imperium.ch ☎0763.617.284/ 0041796454360 info@club-imperium.ch

105. **Elvetia** - Night Club Imperium, angajeaza dansatoare, tinere sociabile, atragatoare, 18+ ani. Oferim contract de munca, salariu garantat de 1.500 CHF / luna, + bonusuri procentuale. Asiguram cazare gratuita in conditii de lux si venituri substantiale. Rapundem la apel, beep, sms, email. www.club.imperium.ch ☎0040786615297/ 0041796454360 info@club-imperium.ch

106. **Elvetia** -Club relax II iti asigura succesul financiar la care ai visat. Club luxos de noapte angajam tinere dragute interesate de castiguri mari, in cel mai cunoscut adult-club din Zurich. Plata la zi, 60% din venituri. Asiguram cazare, transport. Raspundem la beep, sms, whatapp, www.clubrelax.ch, **15.000 €;** ☎0041762064337 info2@clubrelax.ch

107. **Elvetia** -Galaxy Bar, job bine platit pentru tinere 18 + dragute, prezentabile. Asiguram acte si cazare, mediu sigur, luxos si civilizat, castiguri fabuloase. Plecari imediate. Tel/whatsapp, email, vb. lb. romana, www.galaxyrueti.ch; ☎0763.941.594/ 0041794593500 job.elvetia@yahoo.com

108. **Elvetia Club Dilaila cautam fete tinere si frumoase cu/fara experienta, club de lux, mediu de lucru relaxat si prietenos. Oferim: permis munca, cazare, castiguri mari. Clubul se afla in Aargau - 5728 Gontenshwil Dorfstrasse 519. Pentru mai multe detalii ne puteti contacta la tel./ email. www.dilailaclub.ch; 8.000 €; ☎0041791577853 info@dilailaclub.ch**

109. **Elvetia** Club Imperium,conditii de lux angajeaza in conditii legale, tinere atragatoare, sociabile, aspect fizic placut, minim 18 ani, ca dame de companie. Oferim permis de munca, cazare gratuita in conditii de lux si 60% din venituri. Asiguram cazare gratuita in conditii de lux si venituri substantiale. Pentru mai multe detalii, apel, beep, sms, email. Informatii in limba romana. www.club.imperium.ch ☎0040786615297/ 0041796454360 info@club-imperium.ch

110. **Elvetia** Club Relax. Vrei sa castigi bani buni intr-o echipa armonioasa, cu o clientela frumoasa si numeroasa? Ai peste 18+ani, esti activa, pozitiva, draguta si sociabila? Aici gasesti jobul potrivit. Oferim: discretie absoluta si conditii de top. Totul legal, cu permis de munca. Plata la zi, 60% din venituri. Mediu de lucru favorabil. Cazare. Raspundem in lb. romana la tel// beep/ sms/ whatsap/email. www.clubrelax.ch **15.000 €;** ☎0041762064337 info@clubrelax.ch

111. **Elvetia** Club Relax. Vrei sa castigi bani buni intr-o echipa armonioasa, cu o clientela frumoasa si numeroasa? Ai peste 18+ani, esti activa, pozitiva, draguta si sociabila? Aici gasesti jobul potrivit. Oferim: discretie absoluta si conditii de top. Totul legal, cu permis de munca. Plata la zi, 60% din venituri. Mediu de lucru favorabil. Cazare. Raspundem in lb. romana la tel// beep/ sms/ whatsap/email. www.clubrelax.ch **15.000 €;** ☎0041762064337 info@clubrelax.ch

112. **Elvetia** Club Relax. Vrei sa castigi bani buni intr-o echipa armonioasa, cu o clientela frumoasa si numeroasa? Ai peste 18+ani, esti activa, pozitiva, draguta si sociabila? Aici gasesti jobul potrivit. Oferim: discretie absoluta si conditii de top. Totul legal, cu permis de munca. Plata la zi, 60% din venituri. Mediu de lucru favorabil. Cazare. Raspundem in lb. romana la tel// beep/ sms/ whatsap/email. www.clubrelax.ch **15.000 €;** ☎0041762064337 info@clubrelax.ch

113. **Elvetia** Club Relax. Vrei sa castigi bani buni intr-o echipa armonioasa, cu o clientela frumoasa si numeroasa? Ai peste 18+ani, esti activa, pozitiva, draguta si sociabila? Aici gasesti jobul potrivit. Oferim: discretie absoluta si conditii de top. Totul legal, cu permis de munca. Plata la zi, 60% din venituri. Mediu de lucru favorabil. Cazare. Raspundem in lb. romana la tel// beep/ sms/ whatsap/email. www.clubrelax.ch **15.000 €;** ☎0041762064337 info@clubrelax.ch

114. **Elvetia** Galaxy Bar-Club iti ofera un permis de munca intr-un mediu sigur, luxos si civilizat, unde castigurile iti vor depasi cu siguranta asteptarile. Esti o tanara de 18 ani +, te consideri sexy, extrovertita si fara prejudecati? Esti la un click distanta de momentul in care poti incepe sa-ti schimbi viata in bine. Plecari imediate. Detalii in lb romana despre veniturl si cazare. Tel./ WhatsApp www.galaxyrueti.ch ☎0763.941.594/ 0041794593500 job.elvetia@yahoo.com

115. **Elvetia** locuri de munca cautam fete dragute, cu varsta peste 18 ani care sunt dornice sa munceasca si sa castige bani in studioul nostru Studio Sorpresa. ( www.studio-sorpresa.ch ). Detalii contact whatsapp : 0041762786969 ☎0041762786969 studio-sorpresa@hotmail.com

116. **Elvetia** Privat Best privat xl money for natural blond-light brown & busty Girls 18-27 to work in our private studios, you should speak english, net 3.000-5.000 per week, **15.000 €;** ☎0041762211818 glamoursuisse@gmail.com WWW.GLAMOURGIRLS.CH

117. **Elvetia** Zurich - Galaxy Kontaktbar, NightClub de lux angajeaza legal fete 18 +. La noi e party in fiecare seara! Vino in echipa noastra si vei castiga mai mult decat iti imaginezi. Suntem un club vechi cu clienti buni si stabili. Oferim seriozitate, asiguram acte. Detalii in lb. romana telefonic sau pe Whatapp; www.galaxyclub.ch **15.000 €;** ☎0041767105838 ramonica512@yahoo.it

118. **Elvetia,** extravgant daca ai peste 18 ani, si esti dornica de a castiga bani, totul este legal, oferim cazare daca esti interesanta pentru information, whats-app sau mail, **15.000 €;** ☎0041788667670 info@extravagant-club.com www.extravagant-club.com

119. **Elvetia,** extravgant daca ai peste 18 ani, si esti dornica de a castiga bani, totul este legal, oferim cazare daca esti interesanta pentru information, whats-app sau mail, **15.000 €;** ☎0041788667670 info@extravagant-club.com www.extravagant-club.com

120. **Elvetia,** Basel. Cautam fete peste 18 ani pentru studio WG6. Comunitatea noasta este situata foarte aproape de granita cu Franta si Germania, in mijlocul orasului Basel. ☎0041762652266 info@wg6.ch

121. **Elvetia,** cautam rapid fete tinere minim 18 ani Studio-Bar in Elvetia, castiguri rapide si avantajoase. Oferim gratuit reclama si promovare online, wi-fi, camere privata pt. tine, camere de lucru separate. Scrie-ne sau suna acum! Nu ezita; ☎+41764601010

122. **Elvetia,** club luxos de noapte, Club Relax 2 angajeaza legal fete simpatice. Castiguri de peste 10.000 € pe luna, plata la zi. Raspundem la beep/ sms/ whatsap, **10.000 €;** ☎+41764284337 info2@clubrelax.ch www.clubrelax2.ch

123. **Elvetia,** Club Olymp angajeaza fete Club de noapte de lux, situat in cantonul Solothurn, angajeaza fete care doresc sa castige foarte bine. Functionam legal de mai bine de 25 de ani. ☎0041767790701

124. **Elvetia,** Esti o tanara de minimum 18 ani, te consideri sexy, extrovertita si fara prejudecati? "Night-Club Galaxy" - canton Zurich-Elvetia, iti ofera un permis de munca intr-un mediu sigur, luxos si civilizat, unde castigurile iti vor depasi cu siguranta asteptarile. Esti la un click distanta de momentul in care poti incepe sa-ti schimbi viata in bine. Pentru mai multe detalii, ne gasesti la www.galaxyrueti.ch ☎0763.941.594/ 0041794593500 job.elvetia@yahoo.com

125. **Elvetia,** fete Best privat xl money for attractive girls, we are looking for natural blond and busty girls to work in our privat studios, you should speak english, net 3.000-5.000 euro per week. **15.000 €;** ☎0041762211818 glamoursuisse@gmail.com

126. **Elvetia,** joburi pt. tinere 18+ dragute, prezentabile, interesate de castiguri substantiale. Galaxy Bar - Club de lux cu clientela exclusivista, oferim cel mai bun comision din castiguri, permis de munca, cazare gratuita. Plecari imediate. Detalii in lb. romana despre transport, cazare si venituri la telefon/whatsapp/email, www.galaxyrueti.ch ☎0763.941.594/ 0041794593500 job.elvetia@yahoo.com

127. **Elvetia,** lux si bani adevarati, salariu fix, procent. Aici este locul in care poti sa castigi banii la care ai visat mereu. Cautam tinere dragute, vesele si care stiu ce vor. Salariu fix de 3000 de franci pe luna plus procent zilnic din incasari. **15.000 €;** ☎0041794224901

128. **Elvetia,** nou! Joburi pentru tinere 18+ dragute, prezentabile, interesate de castiguri substantiale. Galaxy Bar - Club de lux cu clientela exclusivista, oferim cel mai bun comision din castiguri, permis de munca, cazare gratuita. Plecari imediate. Detalii in lb. romana despre transport, cazare si venituri la telefon/whatsapp/email, www.galaxyrueti.ch ☎0763.941.594/ 0041794593500 job.elvetia@yahoo.com

129. **Elvetia,** oferim locuri de munca in deplina legalitate, cautam doamne/domnisoare dragute interesate de castiguri mari, intr-un timp cat mai scurt. Trebuie sa fi o fire vesela, sociabila si pusa pe distractie. Conditii foarte bune de lucru, legale si mediu prietenos. Club Joy foarte cunoscut, clienti fideli dar si turisti. Nu sta pe ganduri, timpul se scurge rapid. Detalii in lb. romana: tel./ whatsapp/viber. Site: www.joy-club.ch, **15.000 €;** ☎0041767105838 ramonica512@yahoo.it

130. **Elvetia,** Studio Club Relax angajeaza legal, cu acte, fete 18 + dragute, prezentabile, cu aspect fizic placut. Asiguram transport si 60% din venituri. Castiguri reale minim 12.000 Euro. Raspundem la beep, sms, e-mail, vorbim romaneste; www.clubrelax.ch **12.000 €;** ☎0041762064337 info@clubrelax.ch

131. **Elvetia,** you like work Elvetia? would you like to work in Switzerland in the biggest windows (display rooms) in Geneva, in full discretion, legally & safety? European Nationality is obligatory. Places available day and night; ☎+41766372573 andreapenna1201@icloud.com

132. **Elvetia,** ZĂ rich de peste 10 ani, Club Relax lucreaza legal si fara probleme cu fete din Romania. Asiguram cazare, peste 12-15.000 euro lunar, plata pe loc. Beep/ sms/ whatsap/ email, www.clubrelax.ch, **15.000 €;** ☎0041762064337/ 0041767149451 info@clubrelax.ch

133. **Elvetia-** Club Relax angajeaza fete 18+ cu aspect fizic placut ca dame de companie. Limba straina constituie un avantaj. Castiguri majore. Asiguram 60% din venituri, cazare si acte pe tot parcursul anului. Pt. mai multe detalii ne puteti contacta prin beep, e-mail, vorbim romaneste; www.relaxclub.ch, **12.000 €;** ☎0041767644454 info@relaxclub.ch

134. **Elvetia-** Night Club Imperium angajeaza dansatoare, tinere sociabile, atragatoare, 18+ ani. Oferim contract de munca, salariu garantat de 1500 CHF/ luna + bonusuri procentuale. Asiguram cazare gratuita in conditii de lux si venituri substantiale. Rapundem la apel, beep, sms, email; www.club.imperium.ch ☎0040786615297/ 0041796454360 info@club-imperium.ch

135. **Elvetia-** Relax Club angajeaza fete 18+ cu aspect fizic placut ca dame de companie. Limba straina constituie un Avantaj. Castiguri majore. Asiguram 60% din venituri, cazare si acte pe tot parcursul anului. Pt mai multe detalii ne puteti contacta prin beep, e-mail, vorbim romaneste; www.relaxclub.ch **12.000 €;** ☎0041767644454 info@relaxclub.ch

136. **Elvetia.** Cautam fete 18+ pentru club de lux. Conditii legale, venituri de peste 14.000Euro/luna, plata zilnic. Ne puteti contacta pe Viber/Whatsapp. ☎0041762786037

137. **Elvetia.** Nou!! Joburi pt. tinere 18 + dragute, prezentabile, interesate de castiguri substantiale Galaxy Bar - Club de lux cu clientela exclusivista. Oferim cel mai bun comision din castiguri, permis de munca, cazare gratuita. Plecari imediate. Detalii in lb. romana despre transport, cazare si venituri la telefon/whatsapp/email. www.galaxyrueti.ch ☎0763.941.594/ 0041794593500 job.elvetia@yahoo.com

138. **ELVETIA.** Vrei sa castigi multi bani in scurt timp? Atunci ai gasit locul potrivit. Noi iti garantam: castigi de la 4.000-6.000 Euro pe saptamana.Viata ta se va schimba - lasate atintata de acest lux financiar **16.000 €;** ☎0041765845080 swisscd@bluewin.ch

139. **Elvetia.** Dilaila Club. Cautam fete tinere si frumoase cu/fara experienta, club de lux, mediu de lucru relaxat si prietenos. Oferim: permis munca, cazare, castiguri mari. Pentru mai multe detalii de puteti contacta la: www.dilailaclub.ch ☎0041791577853 info@dilailaclub.ch

140. **Elvetia.** Fete atractive pentru servicii adult intr-un club consacrat din Oetwil am See, Zurich. ☎0041796347715/ 00417979067 00 info@aladin-nightclub.ch

141. **Elvetia.** Jaeger KontaktBar angajeaza fete Se lucreaza in club de noapte, in termeni legali, plata la zi, castiguri de peste 10.000 euro pe luna, **15.000 €;** ☎0041793476563

142. **Escort** agency Switzerland 10.0000 month free place for working in escort agency switzerland with more than 10 years of experience www escortsgeneva.ch works with number 1 in Geneva. We work commission 60% for the girl 10.000 euros a month; **10.000 €;** ☎0034667352808

143. **Escort** Anglia Anglia fete cu fara experienta min. 18 ani, aspect fizic placut, cazare si publicitate asigurata, se lucreaza incall-outcall. ☎0751.634.584

144. **Escort** Anglia Cautam fete elegante si rafinate cu aspect fizic placut, +18ani in vederea colaborarii asupra jobului de escorta ideal ar fi sa posede limba engleza, venituri substantiale atractive, wattsapp +447771044511 ☎+447771044511 cristialex677@gmail.com

145. **Escort** Danemarca si Suedia Cautam fete cu aspect fizic placut, varsta minima 18 ani, pentru escort. Castiguri saptamanale 3000/ 4000 Â . procent 50/50, asiguram transport si cazare. Detalii pe whatsapp, **12.000 €;** ☎4591.729.957 LuxuryEscort007@gmail.com

146. **Escort** London agentie de lux recruteaza fete in vederea colaborarii in domeniul dama de companie si escort. Castiguri minim Â€1200/sapt; ☎07475900189 Escortlondon01@yahoo.com

147. **Escort** London, agentie de lux recruteaza fete in vederea colaborarii in domeniul dama de companie si escort. Castiguri minim Â€1200/sapt; ☎07475900189 Escortlondon01@yahoo.com

148. **Escort** Londra, Scotia ofer sprijin unei femeii independente, unei femeii care doreste castigul pe care il obtine sa nu fie nevoita sa îl imparta cu nimeni, detalii WhatApp 07423538302 sau +447423538302 **1.500 €;** ☎07423538302/ +447423538302 independenta100@yahoo.com

149. **Escort** pentru Anglia Cautam fete +18 ani cu un aspect fizic placut Â®n vederea colaborarii ca escorta la agenti de top castiguri financiare bune, mai multe detalii: +447771044511 ☎ cristialex677@gmail.com

150. **Escort** UK Buna daca te-ai hotarit sa lucrezi la nivel vip intr-un cadru intim si armonios contacteaza-ma +447474443170 wattp ☎+447474443170

151. **Escort,** Germania esti tanara, frumoasa, senzuala, lipsita de prejudecati si in cautarea unui venit consistent? Te invitam sa te alaturi echipei noastra de elita, cu 10 ani de experienta. ☎004915158700909 jobs@club-pearls.de

152. **Escorta** Cautam fete cu varsta peste 18 ani cu experienta/ fara experienta, pentru jobul de escorta, casa lux, castiguri substantiale, comisionul este de 50 %, pentru mai multe detalii WhatsApp, **9.999 €;** ☎0799.418.563 Escorta.Anglia@gmail.com

153. **Escorta** in Londra, iti doresti castiguri substantiale intr-un timp foarte scurt, avem locul ideal pentru tine. Intre 2.000-3.000 pe saptamana garantat **12.000 €;** ☎00447405702074 alex.alexandru8888@yahoo.com

154. **Escorta** Italia (zona la mare) 0039 348 613 7020 cautam escorte pentru Italia! Oferim loc de munca serios in Italia, escorta/dama de companie pentru fete tinere si frumoase cu un aspect fizic placut! Castiguri sigure si avantajoase; ☎003834861370 20

155. **Escorta** Londra, cautam fete cu sau fara experienta pentru escorta. Asiguram transport, cazare, etc. Plata se face pe loc. Pentru mai multe detalii sunati la nr. de tel sau whatsapp: ☎00447944148986

156. **Escorta** pentru Anglia iti doresti castiguri substantiale intr-un timp foarte scurt? Oferim loc de munca ca și escorta, intr-un orasi, turistic din Anglia. Doamne si Domnisoare serioase, doritoare castiguri rapide.... ☎00447443088209 escortcesteranglia@gmail.com

157. **Escorte** Anglia cautam colaboratoare pentru escorta. Se lucreaza in/ outcall in locatii diferite din UK. Minim 18 ani, aspect fizic placut, cu sau fara experienta. Detalii pe WhatsApp +447981841980 **6.000 €;** ☎+447981841980 momentan2003@yahoo.com

158. **Escorte** Anglia fete +18 pentru massage si escort UK, casa privata, conditii excelente de munca, asigur cazare si transport la nevoie, 50% comision, detalii whatsapp: +447405021 66 **7.000 €;** ☎+44740502166 momentan2003@yahoo.com

159. **Escorte** Anglia fete 18+ pentru serviciul de masaj si escorta. Se ofera cazae, anunturi pe multiple situri, transport de oriunde. comision 50/50 fara costuri ascunse. Detalii pe whatsap +447405902166 **7.000 €;** ☎+447405902166 momentan2003@yahoo.com

160. **Escorte** Anglia se cauta doamne si domnisorea serioase pentru serviciul de escorta in Anglia, varsta minima +18 cu aspect fizic placut dornice de castiguri substantiale intr-un timp scurt. Ofer transport. **100.000 €;** ☎00447440763288

161. **Escorte** de lux pentru Tarile Arabe Agentie cautam fete +18 cu aspect fizic placut si ingrijit pentru tarile arabe: Qatar, Muscat, Bahrain, Dubai si Kuweit pentru mai multe datalii whatsapp. **10.000 €;** ☎+447449652684

162. **Escorte** pentru Anglia, castiguri excelente, cautam colaboratoare pentru escorta. Se lucreaza in/ outcall in locatii diferite din UK. Cerinte: minim 18 ani, aspect fizic placut, cu sau fara experienta. Detalii pe Whats App +447405951934, ☎00447405951934 emaema8080@yahoo.com

163. **Fata** pentru Franta, caut fata, colega pentru serviciile de masaj si plus, locatia este in Franta orasul Nice. Rog si ofer seriozitate. Mai multe detalii pe numarul de whatsapp 0033752793378.Emma

164. **Femei** atractive pt. escort in Germania Casa privata - bar, cazare, comision 50%, clientela formata, castiguri 3.000-10.000 Â . Tel. whatapp 0049 151 7111 8022; ☎0728.206.555 a_marlyn@yahoo.com

165. **Femei** pentru Elvetia femeile frumoase si deschise la minte, de la 18 ani, noi va oferim de departe cel mai bun merit in toate din Elvetia centrala si de Podisul Central, **10.000 €;** ☎+41627731143/ +41791577853 info@dilailaclub.ch


**BUNĂ FRUMOASO! ❀**

**AI FARMEC, SEXAPPEAL ȘI STĂPÂNEȘTI ARTA SEDUCȚIEI?**

**ATUNCI EȘTI POTRIVITĂ PENTRU NOI! ÎȚI OFERIM:**

♥ O frecvenţă mare a clienţilor, o clientelă bogată
♥ Locaţia foarte bună, o atmosferă de lucru sigură
♥ Program flexibil, Zilnic check-in până la ora 17:00
♥ Studio propriu de fitness, solar, automate cafea/băuturi

E-MAIL, TELEFON ODER WHATSAPP
✉ **INFO@LUSTRA.LA**
☎ **+49 (0)871 / 974 829 80**
✌ **+49 (0)160 / 611 19 18**
INFORMAȚII ÎN LIMBA ROMÂNĂ:
**VIOLETA +49 (0)151 / 434 65 601**


**177. Fete pentru Germania, proprietar casa privata cauta ptr colaborare domnisoare cu prezenta placuta, varsta 18+, abilitati de limba engleza sau germana constituie un avantaj. Se lucreaza cu acte legale conform standardelor; 4.500 €; ☎00491629382340 casa_germania@yahoo.com**

**178. Fete pentru Germania, proprietar casa privata cauta pt. colaborare domnisoare cu prezenta placuta, varsta 18+, abilitati de limba engleza sau germana constituie un avantaj. Se lucreaza cu acte legale 6.500 €; ☎00491629382340 casa_germania@yahoo.com**

**179. Fete pt Anglia, comision doar 300 lire/sapt. Cautam fete pt lucru in Anglia. Comisionul casei doar 300 Â£/sapt. castiguri substantiale zilnice. Mai multe detalii la 00447448180196 (whatapp) ☎00447448180196 roxana-conac@gmail.com**

**180. Fete pt colaborare Germania. Esti in cautare de castiguri substantiale in scurt timp? Va oferim cazare, conditii excelente de munca, mediu placut si curat, publicitate pe toate siteurile de specialitate; ☎004915154084860 jobs@club-pearls.de**

**181. Franta, agentie cauta fete pentru colaborare domnisoare 18+, cu/fara experienta in vederea colaborarii pentru serviciul de escorta in Franta. Agentia se ocupa de cheltuielile de deplasare cazare. Mai multe detalii pe WhatsApp. 15.000 €; ☎0033638594173**

**182. Franta, domnisoare, agentie colaboreaza cu doamne-domnisoare 18+, cu/ fara experienta pentru serviciul de escorta, se lucreaza in case private, locatii centrale, castiguri substantiale. Detalii Whatsapp +33640461078 15.000 €; ☎+33640461078**

**183. Franta, fete agentie escort colaboreaza cu doamne, domnisoare 18+, cu/fara experienta pentru serviciul de escorta, se lucreaza in case private, locatii centrale, castiguri substantiale. det. whatapp: 20.000 €; ☎+33617734308**

184. **Franta,** fete, job-uri Franta, fete 18+ cu aspect fizic placut, cu sau fara experienta in domeniul escort. Casa privata in centru. Pentru mai multe detalii, relatii pe whatsapp: ☎0033684696810

185. **Franta,** luxury, fete FĂSte cu sau fara experienta pentru servicile escort, (Franta). Aspect fizic placut, sociabila, program flexibil (plata zilnica). Pentru mai multe detalii contactati-ne la nr WhatsApp. **18.000 €;** ☎0033772146499 isabellastan97@yahoo.com

**186. Franta,Sofer profesionist policalificat pentru firma din Franta (NVA Metal). Cerinte: categorie permis CE, cunostinte mecanica, ADR-urile la zi. Postul de munca se desfasoara intr-un centru de colectare fier. Oferim: cazare, toate conditiile necesare, contract de 3 luni x 6 luni sau definitiv, program 9.00-18.00/ 6 zile pe saptamana, salariul 1.250 euro net. Puteti da beep sau sa ne contactati pe whatsapp. Va rog cititi bine anuntul - se cauta sofer policalificat, deci nu numai condus. Persoana de contact: Neagu Viorel, 1.250 €; ☎0033983958861/ 0033770726068/ 0033648524350 contact@nvmetal.fr**

187. **Franta.** Agentie cu locatii in orase diferite, cautam domnisoare cu aspect fizic placut pentru servicii de escorta, castiguri reale. Pentru mai multe detalii contactatine pe Whatsapp sau telefon. **12.000 €;** ☎0033618814926

188. **Galaxy** Bar- Elvetia, job bine platit pentru tinere 18 + dragute, prezentabile. Asiguram acte si cazare, mediu sigur, luxos si civilizat, castiguri fabuloase. Plecari imediate. Tel/whatsapp, email, vb. lb. romana, www.galaxyrueti.ch; ☎0763.941.594/ 0041794593500 job.elvetia@yahoo.com

189. **Germania** contract dansatoare club de lap dance de la granita Germaniei cu Luxemburg, cauta dansatoare profesioniste sau incepatoare; **5.000 €;** ☎0744.818.526 modernshow@yahoo.com

190. **Germania** Joburi erotice de lux, Villa Verona din Saarlouis te asteapta. Granita Franta, Luxemburg si Belgia! Fete frumoase si zambitoare +18 ani. Castiguri intre 7.000-9000 euro/luna. Conditii prietenoase , un mediu curat si linistit! Plata este la zi, Katy -propietara. WhatsApp, viber, telegram. www.villa-verona.de ☎00491734618219 jobs@villa-verona.de

191. **Germania,** daca vrei sa faci parte din echipa uneia dintre cele mai renumite agentii de escorte din Germania, te astepta sa ne contactezi. Cautam fete sociabile. Programul este foarte lejer, asiguram transport, **10.000 €;** ☎00491778181491 alina7799@gmx.de www.russianbabes-escort.de

192. **Germania,** daca vrei sa faci parte din echipa uneia dintre cele mai renumite agentii de escorte din Germania, te astepta sa ne contactezi. Cautam fete sociabile. Programul este foarte lejer, asiguram transport, **10.000 €;** ☎00491778181491 alina7799@gmx.de www.russianbabes-escort.de

193. **Germania,** personal in domeniul feroviar, Descriere. Cautam persoane cunoscatoare de Limba Germana (mediu sau avansat) pentru domeniul feroviar din Germania in sistem full time.Denumire posturi: 1.Personal responsabil de siguranta santierelor feroviar; 2.Manevrant feroviar; 3.Personal control panou digital autovehicule autonome; Se ofera: - cazare;- scolarizare; - posibilitate de promovare; - tarif orar incepand de la 9 Eur/brut pentru personal siguranta feroviara; - tarif orar incepand de la 12 Eur/brut pentru manevran/mechanic locomotive; - tarif orar incepand de la 14 Eur/brut pentru personal control panou digital autovehicule autonome; - ore suli-mentare platite, sporuri platite;- transport (se asigura transportul pana in Germania in momentul angajarii); - contract de munca semnat direct cu angajatorul din Germania; Se cere: - seriozitate; - punctualitate;- flexibilitate; - disponibilitate de a invata; - carnet categ b reprezinta un avantaj.; - cunoasterea limbii Germane; - candidatul trebuie sa fie apt d.p.d.v. fizic si psihic; Plecarile sunt in luna Iulie , iar inscrierile se fac pana in 5 iulie. Informatii la tel. sau email; ☎0040740022410 personalserviceeurope@gmail.com

194. **Germania,** camere de inchiriat, chirie doar 500 E pe saptamana. Lucreaza pe cont propriu, inchiriaza o camera cu doar 500 E pe saptamana, alege sa fii independenta. Noi nu functionam pe baza de procente. Platesti doar 500 E, restul este in totalitate al tau. Tel. Whatsapp; ☎004915175947101

195. **Germania,** casa privata la granita Luxemburg si Franta. Villa Verona Saarlouis, angajam tinere cu astect placut 18+. Oferim siguranta si seriozitate castiguri deosebite, clientela formata. Detalii in lb. romana la tel. sau mail; www.villa-verona.de ☎00491734618219 jobs@villa-verona.de

196. **Germania,** Club Pearls Lasa senzualtatea trupului tau sa afirme intr-un mediu frapant; ☎004915158700909 jobs@club-pearls.de

197. **Germania,** Das 5. Element - Luxus Saunaclub castiguri uriase si distractie garantata, acces la solar, la sala de fitness, la saloanul de coafor, piscina, restaurat si multe altele in cel mai luxos club din Germania - Das 5. element; ☎00491772617155

198. **Germania,** joburi erotice de lux, Villa Verona din Saarlouis te asteapta. Granita Franta, Luxemburg si Belgia! Fete frumoase si zambitoare +18 ani. Castiguri intre 7.000-9.000 euro/luna. Conditii prietenoase , un mediu curat si linistit! Plata este la zi, Katy -propietara. WhatsApp, Viber, Telegram. www.villa-verona.de; ☎00491734618219 

# LOCURI DE MUNCĂ

209. **Grecia.** Contracte joburi dansatoare animatoare Global-Artist are propriul cabaret night club in Grecia select pe insula turistica Syros, este singurul câbaret night club de pe insula, selectioneza dansatoare plecare imediata, www.global-artist.ro. **4.000 €;** ☎0749.200.802 office@global-artist.ro

210. **Grecia. Fast-food Grecia-Creta. Particular fast-food, angajez fata cu experienta in domeniu. Salariu si conditii avantajoase. Obligatoriu engleza la nivel mediu de conversatie; ☎0720.533.651**

211. **Grupul** ULLRICH Germania cauta soferi posesori de permis categoria CE + ADR pentru transporturi de marfa (prelata) pe teritoriul Germaniei cu permis categoriile C + E,atestat marfa si card tahograf,cazier judiciar oferim Contract germanSalariu 1850 A brut +100 A adresa de E-Mail: bewerbung@ullrich-gruppe.de sau WatsApp: ☎004917618677757/ 004956059488704 bewerbung@ullrich-gruppe.de

212. **Hostess** in club de noapte in Rotterdam Club de noapte luxe rotterdam in Olanda joburi pt tinere +21 a + cu/fara experienta care doresc sa lucreze intr-o ambianta eleganta, vrei sa castigi multi bani si sa lucrezi intr-un mediu placut, suna **8.000 €;** ☎0031624834565 cmommaers47@gmail.com

213. **Hostess** min 21 aNI, cautam fete min 21 in club select lux in Rotterdam piano bar shampagni caviar bar club legal busisnespeople internationale reputation conditi bune de lucru castiguri substantiale de peste 12000 euro, **12.000 €;** ☎0031639719824 cmommaers47@gmail.com

214. **Iceland** escorts Buna. Daca esti o escorta frumoasa, serioasa, vorbitoare de limba engleza si pentru care mediul de munca conteaza asteptam mesajul tau la numarul de telefon si whatsapp: ?+40 (730) 340 251? ☎0040730340251

215. **Inginer tehnician retele telecomunicatii Germania Societate angajeaza pentru munca in Germania sau Romania: Inginer tehnician in retele telecomunicatii si constructii retele pentru postul de responsabil tehnic. Limba germana prezinta avantaj. CV-uri la: ☎ k.perianu@rke-koenig.de/ k.perianu@koenigplug.ro**

216. **Italia,** Etjca agenzie de ocupare a fortei de munca cauta personal specializat in montarea de fibra optica. Angajarea se face in baza normativei Italiene. Prevede aplicarea contractului colectiv de munca naziona ☎00393492550882 kotzur1973@yahoo.it

217. **Italia, daca doresti sa lucrezi ca ingrijitori batrani la domiciliu in Italia si vorbesti limba italiana la nivel de conversatie, noi te formam si te angajam. Program: luni-vineri 09.00- 17.00, tel. ☎0344.263.179/ 0736.828.029**

218. **Italia,** Germania, Romania. Societate de constructii angajam: fierari betonisti, zidari, rigipsari si macaragii. Contract de munca, asiguram cazare si masa, salariul in functie de calificare. Solicitam seriozitate maxima. Lucrari in Romania, Italia si Germania. Trimiteti mesaj la nr. de telefon si va contactam noi; ☎0040769682952

219. **Job** escorta Islanda cautam fete atragatoare, serioase şi vorbitoare de limba engleza pentru job ul de escorta in Islanda. Oferim cazare si reclame, comision 50-50, nimic in plus de platit din partea ta. **20.000 €;** ☎+40730340251

220. **Joburi** erotice de lux, Germania, Villa Verona din Saarlouis te asteapta. Granita Franta, Luxemburg si Belgia! Fete frumoase si zambitoare +18 ani. Castiguri intre 7.000-9.000 euro/luna. Conditii prietenoase, un mediu curat si linistit! Plata este la zi, Katy -propietara. WhatsApp, Viber, Telegram. www.villa-verona.de; ☎00491734618219 jobs@villa-verona.de

221. **Joburi** in masaj pentru fete serioase, Londra Esti tanara, frumoasa, vorbesti engleza, iti cauti un loc nou de munca si esti in Londra atunci contacteaza-ne, cautam, oferim seriozitate, castiguri f. bune 50/50 plata la zi. Scrie-ne pe whatsapp, **10.000 €;** ☎+447448049668 london-massage0@gmx.com

222. **Laufhaus** 182, Casa Privata Austria, angajeaza tinere 18+ cu aspect fizic placut posibilitati de castig intre 3.000 si 10.000 Euro /Luna. Oferim siguranta, rugam seriozitate; ne puteti da chiar si beep sau mesaj si va contactam noi email. Site: wwww.lh182.at **10.000 €;** ☎0043664887288 00 office@lh182.at

223. **LIVERPOOL-LONDRA** ofera locuri de munca pt fete 18+ ,cu sau fara experienta , ca escorte si in domeniul videochat Se lucreaza pe apartamente de lux, avem expierenta in domeniu si garantam castiguri substantiale .Publicitatea se face pe site-uri de top platite cu optiuni full gen Vip -Featured .Comisionul este de 50%. Plata se face zilnic si oferim discretie sbsoluta . Pt detalii contactati-ne la tel/what's up 00447459261787De preferat este sa discutam pe what's up Pentru angajare avem nevoie sa trimiteti cateva poze reale cu voi ☎00447459261787

224. **Livrari** pe scooter in Bruxelles, caut 2 soferi cu experienta pe scooter pt livrari in Bruxelles, cazare gratuita si salariu incepand cu 1200 - 1600 euro, engleza sau franceza nivel mediu; **1.300 €;** ☎0733.923.012 danielguta74@yahoo.com

225. **Loc** de munca club canton ZĂ rich, nu rata, cu clientela formata si noua. Exclusiv,. La doar 20 min distanta de aeroport, transport contra cost pana aici. Bani din prima zi, castiguri peste masura. Cazare, wi-fi si reclama asigurata. Nr. limitat de locuri, ☎+4175200277 job4girls@gmx.ch

226. **Loc** de munca, escorta in Londra UK oferim fapte nu doar vorbe. Castiguri serioase intre 2000-3000 pe saptamana. Oferim o publicitate specializata, cautam fete frumoase (o nota de 9/10), sociabile si manierate. **10.000 €;** ☎0044740570247 4 adri.alina87@yahoo.com

227. **Locuri** de munca in Germania tubulatori instalatori firma germana angajeaza tubulatori si lacatusi ventilatie navala/civila cu experienta si cunostinte de plan, pentru santier naval in Gemania. CV la mail, tel . **8 €;** ☎0744.301.194 antonavmaritim@gmail.com

228. **London** escort, ai min 18 ani? Vrei sa lucrezi ca esorta? Castiguri zilnice 150-500 lire/zi, se asigura cazare si transport, clientela formata, mai multe detaliii tel. sau whatsapp acelasi nr., ☎07432893671

229. **London,** fete Anglia. Escorte in Anglia pentru mai multe detalii ma gasiti la nr: **350 €;** ☎00447404829086

230. **Londra** casa privata cautam fete atragatoare, serioase .Oferim cazare si reclame, comision 50-50, nimic in plus de platit din partea ta.pt mai multe detalii la telef sau whatsapp.00447405414382 **8.000 €;** ☎447405414382

231. **Londra** centru (5000/saptamana) fete cu sau fara experienta pentru serviciile escort. Aspect fizic placut, sociabila etc.pentru detalii contactati-ma pe whatsapp; **5.000 €;** ☎447404197801 Sweet-angelxxx74@yahoo.com

232. **Londra** UK, fete vrei sa fii independenta financiar? Totul depinde doar de tine. Castiguri mari intr un timp scurt. ☎+447599586850

233. **Londra,** cautam tinere dragute min 18 ani in vederea colaborarii ca escorte la Londra. Se asigura cazare si transport. Mai multe detalii la tel sau Whatsap cu acelasi nr. ☎07944148986

234. **Londra,** agentie serioasa de escorte Anna Jobs iti da posibilitatea de a lucra in Londra oferind servicii de masaj erotic si escorta intr-un ambient discret si sigur. Cautam tinere cu buna prezenta fizica, clasa si eleganta ☎447852723892 anabellejobs@gmail.com

235. **Londra,** casa de lux, doamne ofer loc de munca masaj incall/outcall pt doamne si domnisoare cu varsta cuprinsa intre 18-40 ani. Locatia este in centrul Londrei. Se ofera toate conditiile necesare. Cazare gratuita, info pe whatsapp. **12.000 €;** ☎00447919247846

236. **Londra,** caut fete interesate de munca in apartament, caut fete intesesate sa munceasca in Anglia in Londra zona centrala. Garantez 100% cele mai mari castiguri si cele mai bune conditii. Asigur cazare in camera proprie, publicitate pe siteuri etc **20.000 €;** ☎00447459719661

237. **Londra,** colega pentru seviciul de escorta si masaj cu sau fara experienta, comision 50/50. Mai multe detalii in privat, cer si ofer maxima seriozitate, whatsapp. **10.000 €;** ☎+447704452357 Andra.andra9001@yahoo.vom

238. **Londra,** fete club indian la Londra angajam urgent dansatoare, (animatoare) numai pentru dans, in fata meselor in costume indiene pe muzica indiana, (bollywood), aspect fizic placut transport si cazare gratuit; ☎0726.340.115/ 00447450303320 viorica_752001@yahoo.co.uk

239. **Londra,** fete dragute sociabile (nefumatoare sau fumatoare de tigara electronica IQOS) pentru escort in Londra. Locatie centrala. Castiguri substantiale. Cer si ofer seriozitate. Detalii pe whatsapp: 00447823861891 **9.000 €;** ☎07823861891 karinaka@mail.com

240. **Londra,** UK, caut colaboratoare pentru servicii de Escort &Massage; ☎+447599586850

241. **Luxembourg** casa privata, se cauta fete frumoase cu aspect fizic placut cu sau fara experienta pentru Luxembourg. Castiguri substantiale (in jur de 10.000 euro). Pentru mai multe detalii contact pe whatsApp003661393004 **10.000 €;** ☎0033661393004 kristina.kris@outlook.fr

242. **Macaragii** şi dulgheri Germania Bauten Invest angajeaza macaragii si dulgheri pentru Germania cu experienta. Se ofera contract de munca, cazare, echipament si salariu motivant. Fara comision. Rugam seriozitate ☎0371.136.452 office@bauten-invest.ro

243. **Macelari** Anglia persoane calificate Prestige Recruitment Specialists angajeaza macelari cu experienta pentru Anglia. Detalii pe Facebook (Constantin Ovidiu Marin) sau la numarul +447496461104 sau cmarin@prestige-recruitment.com **1.800 €;** ☎+447496461104 cmarin@prestige-recruitment.com

244. **Manchester** -Pure Tantric angajeaza domnisoare selecte, elegante, care stiu ce inseamna conceptul "high- class" cunostinte medii de limba engleza. Castiguri intre 8.000- 10.000 lire/ luna. Mediul de lucru "stres-free" nu se lucreaza "la program", conditii de lux, club select. Pentru orice detalii ne puteti contacta la tel./ whatsapp, email. www.puretantricmanchester.co.uk; ☎00447472517150 massage@puretantricmanchester.co.uk

245. **Manchester-** Pure Tantric angajeaza domnisoare selecte, elegante, care stiu ce inseamna conceptul "high-class", cunostinte medii de limba Engleza. Castiguri intre 8.000-10.000 Lire/ luna. Mediul de lucru "stres-free", nu se lucreaza "la program" conditii de lux, club select Pentru orice detalii, ne puteti contacta la: Tel. /Whatsapp. www.puretantricmanchester.co.uk; ☎00447472517150 massage@puretantricmanchester.co.uk

246. **Munca** in Germania Muncitor in construcţii, obligatoriu carnet categoria B sau C, demolari, amenajari si pavaje. CV-uri pe email. Rog seriozitate; ☎+40723674079 vadeanu@outlook.com

247. **New** Blue Up - Saunaclub- Elvetia Zurich, ofera locuri de munca legale pentru tinere 18 ani+, salariu atractiv, conditii deosebite, cazare, acte. Castigi bani din prima zi. Informatii in lb. romana la tel./ WhatsApp, www.newblueup.ch **10.000 €;** ☎0041435424670/ 0041792983079 info@newblueup.ch

248. **New** Blue Up cautam fete dragute care doresc sa castige bani si care lucreaza legal cu varste intre 18-40. Pentru mai multe detalii va asteptam la nr. de tel. cu whatssapp. **10.000 €;** ☎0041435424670/ 0041792983079 info@newblueup.ch

249. **New** Blue Up, cautam fete dragute care doresc sa castige bani si care lucreaza legal cu varste intre 18-40. Pentru mai multe detalii va asteptam la nr. 0041792983079 cu whatssapp; **10.000 €;** ☎0041435424670/ 0041792983079 info@newblueup.ch

250. **New** Blue Up- Saunaclub- Elvetia Zurich, ofera locuri de munca legale pentru tinere 18 ani + salariu atractiv, conditii deosebite, cazare, acte. Castigi bani din prima zi. Informatii in lb. romana la tel. WhatsApp, www.newblueup.ch **10.000 €;** ☎0041435424670/ 0041792983079 info@newblueup.ch

251. **New** Blue Up- Saunaclub- Elvetia Zurich, ofera locuri de munca legale pentru tinere 18 ani+, salariu atractiv, conditii deosebite, cazare, acte. Castigi bani din prima zi. Informatii in lb. romana la tel./WhatsApp, www.newblueup.ch, **10.000 €;** ☎0041435424670/ 0041792983079 info@newblueup.ch

252. **New** Blue Up- Saunaclub- Elvetia Zurich, ofera locuri de munca legale pentru tinere 18 ani+, salariu atractiv, conditii deosebite, cazare, acte. Castigi bani din prima zi. Informatii in lb. romana la tel./WhatsApp, www.newblueup.ch, ☎0041435424670/ 0041792983079 info@newblueup.ch

253. **New** Blue Up- Saunaclub- Elvetia Zurich, ofera locuri de munca legale pentru tinere 18+, salariu atractiv, conditii deosebite, cazare, acte. Castigi bani din prima zi. Informatii in lb. romana la tel./ WhatsApp, www.newblueup.ch ☎0041435424670/ 0041792983079 info@newblueup.ch

254. **Night** Club Palmenhaus Austria cauta doamne/domnisoare 19+ ani, cu aspect fizic placut, cu sau fara experienta. Veniturl intre 5.000-10.000 Euro/luna. Plata se face zilnic. Cazarea este asigurata Vorbim lb. Romana. Telefon, sms sau WhatsApp la www.nightclubpalmenhaus.at ☎00436606083726 info@nightclubpalmenhaus.at

255. **Night** Club Palmenhaus Austria cauta chelnerita pt bar si dansatoare , doamne/domnisoare 19+ ani, cu aspect fizic placut, cu sau fara experientaVeniturl intre 5.000-10.000 Euro/luna. Plata se face zilnic. Cazarea este asigurata Vorbim lb. Romana. Telefon, sms sau WhatsApp la www.nightclubpalmenhaus.at ☎00436606083726 info@nightclubpalmenhaus.at

256. **Night** Club Palmenhaus Austria chelnerite pt bar si dansatoare doamne/domnisoare 19+ ani, cu aspect fizic placut, cu sau fara experienta. Veniturl intre 5000-10000 E/luna. Plata se face zilnic. Cazarea este asigurata. Vorbim lb. romana. Telefon, sms sau WhatsApp; www.nightclubpalmenhaus.at ☎00436606083726 info@nightclubpalmenhaus.at

257. **Night** Club Pascha Austria Graz cauta doamne/domnisoare +19 ani aspect fizic placut, cu/ fara experienta. Transport gratuit din Romania. Cazare asigurata. Castiguri substantiale. Informatii Sms / Apel / WhatsApp Facebook: Carmen Pascha. www.pascha-graz.at ☎00436607949606 carmenpascha@gmail.com

258. **Night** Club Pascha Graz, Austria cauta fete +18 ani. Transport gratuit din Romania. Cazare asigurata. Castiguri substantiale. Informatii beep/sms: 0043 660 7949606. Facebook: Carmen Pascha, ☎00436607949606 carmenpascha@gmail.com

259. **One** of the noblest private clubs of Switzerland is situated near Principality Liechtenstein (very rich bank & business area). Here, you will have the possibility to become acquainted with nice, charm, **15.000 €;** ☎+41799110722/ +41799110722 alina77@gmx.ch

260. **Ospatar** rest. grecesc ang. ospatari in Germania, baieti/fete cu varsta cupr intre 20-35 ani cu exp. in domeniu. Cunoasterea lb germane este un avantaj. Oferim: cazare, masa si ctr.munca. Tel:004915737570006 ☎004915737570006

261. **Ospatar/ospatarita** post disponibil urgent ospatar/ospatarita vorbitor sau vorbitoare de limba germana la nivel conversational pentru a lucra in servire!Restaurant in Germania. Jobul este disponibil actualmente; ☎+4915753941085 bgdpruteanu@gmail.com

262. **Persoane,** vreti sa lucrati in Elvetia in cea mai mare si fumoasa vitrina de Geneva. ☎0041766372573 andreapenna1201@icloud.com

263. **Personal** specializat in cablare de fibra optica Etjca SPA agentie de ocupare a fortei de munca cauta pesoane specializate in montarea de fibra optica pt. munca in Italia. Pt. informatii sunati intre orele 8-10:30 dimineata la nr. **2.000 €;** ☎00393492550882

264. **Pure** Tantric Manchester angajeaza domnisoare selecte, elegante, care stiu ce inseamna conceptul "high- class" cunostinte medii de limba engleza. Alatura-te echipei Pure Tantric si ai ocazia sa iti castigi independenta financiara, fara a fi nevoie de foarte mult efort. Castiguri intre 8.000-10.000 lire/ luna. Mediul de lucru "stres-free" nu se lucreaza "la program", conditii de lux, club select. Pentru orice detalii ne puteti contacta la tel./ whatsapp, email. www.puretantricmanchester.co.uk; **10.000 €;** ☎00447472517150 massage@puretantricmanchester.co.uk

265. **Qatar,** Dubai, Kuwait agency, fete agentie cu 5 ani de experienta cautam fete dragute si sociabile pentru Zona Orientului Dubai, Doha, Kuwait. Cerinte: +18, pasaport electronic valabil 5 ani, poze profesionale, watsap: **25.000 €;** ☎+393891423299

266. **Qatar,** Kuwait, Agency-escort, agentie cu vechime de 5 ani cautam fete 20-30 ani pentru munca in Kuwait-Qatar. Detalii Watsap+393891423299 **15.000 €;** ☎+393891423299 escortcastingqatar@yahoo.com

267. **Recruiting** escorts now for UK. We are recruiting fun, friendly and exciting escorts.The suitable candidate must: be chatty and friendly, organised, be female. For more info about rates and hours, get in touch whatsapp: 00447459930349 **10.000 €;** ☎00447459930349 alissandoz2016@gmail.com

268. **Saarlouis** Germania case private angajeaza tinere sociabile, atragatoare, 18+ ani. Oferim conditii de top, cazare, siguranta si seriozitate. Castiguri deosebite si clientela formata. Vino sa faci parte din echipa noastra.Locurile sunt limitate. ☎00491734618219

**269. Salon masaj Anglia, fete, Salon de masaj Anglia, angajeaza fete cunoscatoare de limba engleza. ☎0732.752.660 evasonia777@gmail.com**

**270. Scotia caut colaborare cu fata escorta casa privata, curata, aproape de centru. Comision 50%. Caut o fata pentru colaborare ca escorta in Scotia, varsta minim 18 ani. Cer si ofer seriozitate.Detalii whatsapp: +447417437752; 7.000 €; ☎+447417437752**

271. **Soferi** comunitate Angajam soferi cu experienta pentru firma de transport marfuri internationale, masini pana in 3,5 tone cu prelata, masinile au cabina de dormit si webasto, ☎0722.408.968 ifacom.impex@gmail.com

**272. Soferi posesori de permis cat. CE+ADR pentru transporturi de marfa (prelata) pe teritoriul Germaniei. Ullrich Gruppe cu sedii in: Berlin, Kaufungen, Hamburg, MA¶rsdorf si HÃ¼rth. Salariu 1.850 Euro brut +100 Euro pentru posesorii de ADR. Contract, diurna, concediu, dispecerat in lb. romana. Asteptam CV-ul dvs la email: sau WhatsApp: ☎004917618677757/ 004956059488704 bewerbung@ullrich-gruppe.de**

**273. Strainanate, New Blue Up, fete dragute care doresc sa castige bani si care lucreaza legal cu varste intre 18-40. Pentru mai multe detalii va asteptam la nr. cu whatssapp, mail. 10.000 €; ☎0041435424670/ 0041792983079 info@newbluеup.ch**

274. **Strainatate** job for you, Relax club studio Escort angajeaza fete ambitioase si profesioniste. Asiguram cazarea, plata la zi, bonusuri avantajoase, 60% din castiguri; www.relaxclub.ch **15.000 €;** ☎0041767684454 info@relaxclub.ch

275. **Strainatate.** Angajez muncitori in construc?ii pentru plecari in strainatate salariu atractiv rog seriozitate. Cei care poseda permis de conducere reprezinta un avantaj. Nu se percep nici un fel de comisioane. **1 €;** ☎0784.261.800/ 0762.633.561

276. **Suedia** constructii caut faiantar, zugrav, necalificati pentru munca in Suedia. Se ofera transport, cazare ?i 3 mese. Salariul este de 1000Â . Job doar pentru 2 luni. Pt mai multe detalii sunari-ma pe whatup; **1.000 €;** ☎0771.032.630/ 0046765823079 alessya_cristyna@yahoo.com

277. **Templari,** tapiteri pentru Irlanda angajam oameni cu experienta in templarie( comode, vitrine, scaune, mese si canapele), tapiteri cu experienta in cusatura englezeasca clasica Chesterfield. Limba engleza la nivel de comunicare; ☎0035318258101 john@jocfurniture.com

278. **Tinere** 18 ani+, dasatoare New Blue Up- Saunaclub- Elvetia Zurich, ofera locuri de munca legale pentru salariu atractiv, conditii deosebite, cazare, acte.Castigi bani din prima zi. Informatii in lb. romana la tel./ WhatsApp, www.newblueup.ch **10.000 €;** ☎0041435424670/ 0041792983079 info@newblueup.ch

279. **Tinere** Anglia conditii excelente Iti doresti castiguri substantiale intr-un timp foarte scurt, oferim loc de munca ca si escorta in Anglia, intr-o zona ultra-centrala. Fete serioase, doritoare de munca cu aspect fizic placut; **10.000 €;** ☎00447379066384

280. **Tinere** Anglia, conditii super avantajoase, iti doresti castiguri substantiale intr-un timp foarte scurt, oferim loc de munca ca si escorta in Anglia, intr-o zona ultra-centrala. Fete serioase, doritoare de munca cu aspect fizic placut. **10.000 €;** ☎00447379747178

281. **UK** -Londra-Liverpool ofera locuri de munca pt fete 18+ , cu sau fara experienta, ca escorte si in domeniul videochat. Se lucreaza pe apartamente de lux, avem expierenta in domeniu si garantam castiguri substantiale. Publicitatea se face pe site-uri de top platite cu optiuni full gen Vip -Featured. Comisionul este de 50%. Plata se face zilnic si oferim discretie absoluta. De preferat este sa discutam pe Whats App. Pentru angajare avem nevoie sa trimiteti cateva poze reale cu voi. Pt detalii contactati-ne la tel./WhatsApp: ☎00447459261787

282. **UK** -LONDRA-LIVERPOOL ofera locuri de munca pt fete 18+ ,cu sau fara experienta , ca escorte si in domeniul videochat .Se lucreaza pe apartamente de lux, avem expierenta in domeniu si garantam castiguri substantiale .Publicitatea se face pe site-uri de top platite cu optiuni full gen Vip -Featured .Comisionul este de 50%. Plata se face zilnic si oferim discretie sbsoluta . Pt detalii contactati-ne la tel/what's up absoluta. Publicitate gratuita pe site-uri de top platite cu optiuni full gen Vip -Featured. Comision 50%. Plata zilnic. Tel. sau WatsApp; ☎00447459261787

283. **UK** -Londra-Liverpool ofera locuri de munca pt fete 18+, cu sau fara experienta, ca escorte si in domeniul videochat. Se lucreaza pe apartamente de lux, avem expierenta in domeniu si garantam castiguri substantiale. Publicitatea se face pe site-uri de top platite cu optiuni full gen Vip -Featured. Comisionul este de 50%. Plata se face zilnic si oferim discretie sbsoluta. Pt detalii contactati-ne la tel/what's up. De preferat este sa discutam pe what's up. Pentru angajare avem nevoie sa trimiteti cateva poze reale cu voi; ☎00447459261787

284. **UK** -Londra-Liverpool ofera locuri de munca pt fete 18+ , cu sau fara experienta, ca escorte si in domeniul videochat. Se lucreaza pe apartamente de lux, avem expierenta in domeniu si garantam castiguri substantiale. Publicitatea se face pe site-uri de top platite cu optiuni full gen Vip -Featured. Comisionul este de 50%. Plata se face zilnic si oferim discretie sbsoluta. De preferat este sa discutam pe what's up Pentru angajare avem nevoie sa trimiteti cateva poze reale cu voi. Pt detalii contactati-ne la tel./What'sApp ☎00447459261787

285. **UK,** Anglia, fete dragute si serioase pt servici de escorta, apartament locat la 5 min de plaja, castiguri foarte mari si clientiala selecta. ☎00447479909415

286. **UK-Londra-Liverpool** ofera locuri de munca pt. fete 18+, cu sau fara experienta, ca escorte si in domeniul videochat. Se lucreaza pe apartamente de lux, avem experienta in domeniu si garantam castiguri substantiale. Publicitatea se face pe site-uri de top platite cu optiuni full gen Vip -Featured. Comisionul este de 50%. Plata se face zilnic si oferim discretie sbsoluta. De preferat este sa discutam pe What's up. Pentru angajare avem nevoie sa trimiteti cateva poze reale cu voi . Pt detalii contactati-ne la tel./what's up; ☎00447459261787

287. **UK.** Tinere 18+ cu/fara experienta, escorte si in domeniul videochat UK-Londra - Liverpool, apartamente de lux, castiguri substantiale. Publicitate pe site-uri de top platite cu optiuni full gen Vip-Featured. Comision 50%, plata zilnic, oferim discretie. Tel./WhatsApp: ☎00447459261787

**288. Ullrich Gruppe cu sedii in: Berlin, Kaufungen, Hamburg, MA¶rsdorf si HÃ¼rth angajeaza soferi posesori de permis categoria CE + ADR pentru transporturi de marfa (prelata) pe teritoriul Germaniei. 1.850 Euro brut +100 Euro pentru posesorii de ADR. Contract, diurna, concediu, dispecerat in lb. romana. Asteptam CV-ul dvs la email: sau WatsApp: ☎004917618677757/ 004956059488704 bewerbung@ullrich-gruppe.de**

**289. Urgent, 2 locuri disponibile, lucru pt. doamne si domnisoare cu varsta intre 19-35 de ani cu aspect fizic placut si igienic. Pentru servicii de escort (dama de companie) in casa privata Madrid (Spania), se ofera cazare gratuita, 6.000 €; ☎0034634044432 tudoronela24@yahoo.es**

**290. Vand agentie de recrutare in functiune, daca sunteti pasionati de domeniul resurselor umane si va doriti o afacere in aceasta directie, optati pentru una deja infiintata si pe profit, cu contracte in derulare; 20.000 €; ☎0728.650.200 contact@wbs-jobs.com**

**291. Vila de lux la hotar cu principat Liechtenstein Elvetia, bani la greu castig de neuitat, propunem locuri de munca pentru femei frumoase de la 18 pana la 45 de ani, salarii de la 15.000 euro pe luna si mai sus 15.000 €; ☎+41799110722 alina77@gmx.ch**

292. **VVS** Comfort AS Norvegia angajeaza instalatori, VVS Comfort AS este o companie Norvegiana. Angajam instalatori (instalatii de asprersoare, incalzire, instalatii sanitare si de racire). Rugam trimiteti CV la: vvscomfortas.2018@gmail.com/0763858578 **2.000 €;** ☎0763.858.578 vvscomfortas.2018@gmail.com

293. **XXX** job Switzerland, city of Basel, girls new good looking girls wanted for good working studio in Basel. www.sugarbabes.biz **15.000 €;** ☎0041765337807 sleeepandgo@gmail.com

294. **Zurich,** Elvetia club de lux te invita sa faci bani Club de lux situat in centrul orasului Zurich te invita sa faci cei mai multi bani vara asta. Preturi mari, castiguri bune, locatie de top, clienti bogati: asta inseamna Club 12. **15.000 €;** ☎0041765275667

## Oferte part time

1. **Agent** de curatenie, pentru spatii de birouri, program 6,00-8,30, zona metrou Aurel Vlaicu. Asiguram decontare transport. Posibilitate program 8h/zi de Luni pana Vineri; ☎0799.777.057 office@alldetail.ro

2. **Agent** curatenie. Angajez Agenti Curatenie pentru sambata, program 8.00/17.00, o ora pauza masa! **10 L;** ☎0756.623.843 mire.doru@yahoo.com

3. **Ajutor** bucatarie pentru gradinita/after school sector 1, zona Piata Baneasa, salariu 1.000 lei/luna, program 4-5 ore dimineata, transport decontat. Rugam seriozitate. Depuneti CV pe email, **1.000 L;** ☎0762.185.402 angajarigradi@yahoo.ro

4. **ASISTENT** medical angajam pentru gradinita particulara, B-dul Timisoara, sector 6. ☎0720.222.200/ 0723.165.653

5. **Asistent** Medical Generalist, Top Med Assistance, furnizor de ingrijiri medicale la domiciliu, cauta asistenti medicali in vederea colaborarii in regim full-time/part-time. Pentru detalii suplimentare nu ezitati sa ne contactati, ☎0735.054.283 topmedassistance@yahoo.com

6. **Asistenta** cu sau fara experienta, urgent asistenta personala manager spaniol, 30 ani, in Bucuresti cauta o asistenta part-time, cu sau fara experienta. Aspect fizic placut.Program flexibil. Salariu bine platit. Plata la zi. Rog email cu poze. **4.800 L;** ☎0728.477.325 atos.ramirez@gmail.com

7. **Asistenta** personala asistenta personala fizic placut, pentru colaborare de lunga durata, program flexibil 2-3 ore saptamana. Rog foto si detalii pe Wapp; ☎0747.405.114 aaab77356@gmail.com

8. **Asistenta** personala debutanta, eleva/studenta, aspect fizic placut, pentru colaborare termen lung, program flexibil 2-4 ore saptamana. Rog foto si descriere pe mail, **900 €;** ☎ lopez_chiko@yahoo.com

9. **Asistenta** personala pentru director Elvetian, director strain elegant, cool, sociabil, cauta studenta, eleva, aspect fizic placut, motivata, colaborare de durata, plata la zi, 3-4 ore sapt. Foto pe Wapp mail, imediat; **750 €;** ☎0734.321.550 jocket1991@yahoo.com

10. **Asistenta** personala, aspect fizic placut, abilitati de comunicare. Salariu avantajos, program flexibil 2 ore pe saptamana, plata zilnica. Pentru inscriere rog email cu poze si date; ☎ uninsdistins@yahoo.com

11. **Asistenta** personala, draguta, discreta,dezinhibata, inteligenta, nu conteaza experienta, 2-3 ore sapt., plata generoasa, poze, descriere pe mail, bonus la casting de la 500 ron, **5.000 L;** ☎0744.220.066 rrobert.ideal.construction@gmail.com

12. **Asistenta** personala, prezentabil, caut asistenta personala, draguta, 2-3 ore pe saptamana. Seriozitate si confidentialitate. Astept mail cu foto. ☎0000.000.000 affection122016@gmail.com

13. **Asistenta** personala, Prezentabil, caut asistenta personala, fizic placut, pentru colaborare de lunga durata, program flexibil, cateva ore pe saptamana. Seriozitate si discretie. Contact pe whatsapp, rog poze. **1.000 €;** ☎0737.586.192

14. **Asistenta** sufletista, solida, spirit sportiv, tehnic, inovativ pt. proiecte bricolaj, casnice, targuri tehnice, expozitii, evenimente diverse. Voluntariat altruist apreciat; ☎0760.056.798

15. **Asistenta,** manager strain, caut asistenta personala open minded. Program flexibil. Astept CV si poze pe mail. ☎ sghenea@yahoo.com

16. **Asitenta.** Se cauta asistenta sufletista pentru targuri, expozitii, spectacole. Cerinte: comunicare simpla, calma, calda in timpul stagiului de voluntariat; ☎0760.056.798

17. **Asociatia** Casa de Ajutor Reciproc a Pensionarilor nr. 3, Infratirea, sector 2, Bucuresti, str. Avram Iancu nr. 7, angajeaza femeie de serviciu, 1/2 norma, salariu minim pe economie. Program flexibil; ☎021.313.21.30

18. **Bona** Balotesti, 13.00-17.00, pentru baietel de 1 an si o luna din zona Balotesti. Avem nevoie in lunile iulie si august de program intreg (2000 Lei) iar din luna septembrie program 13.00-17.00 (1000 lei). **1.000 L;** ☎0721.796.468/ 02131359595 davidaagentiaplevnei@gmail.com

19. **Bona,** Tineretului Cautam o persoana care sa supravegheze o fata de 11 ani, program de 4 ore pe zi, zona Tineretului, salariul 1.500 de lei negociabil, **1.500 L;** ☎0720.689.454/ 0747.614.370 office@elite-jobs.ro

20. **Bucatareasa** si lucrator in restaurant mic restaurant romanesc in zona Big Berceni, angajeaza Bucatareasa si lucrator in restaurant. Se cere o buna experienta in domeniu si seriozitate. Se ofera salariu atractiv. Prog. de luni pana vineri. ☎0722.396.268/ 0734.122.387 ionescuadialexandru@yahoo.com

21. **CASIER,** firma de administrare imobile angajam casier cu permis si masina. Program 16.30-21.00, **900 L;** ☎021.336.77.44

22. **Casier,** sef de magazin, studenti pentru perioada de vara, experienta este necesara in multe domenii, iti punem la dispozitie toate sistemele noastre inclusiv programul Sap. Avem si un post full-time **1.900 L;** ☎0724.510.904 cityshop.angajare@gmail.com

23. **Casiera** cu sau fara experienta, Pentru bufet, o saptamana lucratoare, o saptamana libera. Program: 07:00-17:30. Incinta Institutului Clinic Fundeni **1.800 L;** ☎0742.266.859

24. **Casting** pentru doamne varsta intre 35-55, cautam fete pentru calendare, evenimente. Plata pe loc la casting. De la 200 la 1.000 ron. Suntem o firma cu capital strain, avem sediul in Bucuresti. Trimite 3 poze + tel., **1.000 L;** ☎00000000 sales.paganini@gmail.com

25. **Clienta** falsa, hostess pentru club situat pe calea Victoriei. Job stabil, salariu, comision, bonusuri ☎0734.977.102

26. **Contabilitate primara, 4 ore, part-time, zona Dristor. Preferabil cunostinte SAGA; ☎0744.624.909**

27. **Cosmeticiana,** maseuza, terapeut aparate. Centru slabire si remodelare corporala cu vechime angajeaza personal cu sau fara experienta. Relatii la telefon. Rugam maxima seriozitate; ☎0723.997.163

28. **Croitoreasa** serie pt. mic atelier confectii textile, zona Foisorul de Foc. Program 3 zile/ saptamana; ☎0729.899.935

29. **Distribuitor** pliante doar fete sector trei, program flexibil. Plata la zi; 10 lei pe ora Aspect fizic placut; **10 L;** ☎0764.549.227

30. **Distribuitori** pliante, persoane dinamice, fete sau baieti, minim 18 ani pentru activitate de promovare, impartit pliante. Program flexibil, 4 ore pe zi. Bonusuri consistente; **1.000 L;** ☎0748.111.333/ 0734.750.740 confidential148@yahoo.com

31. **Doamne** curatenie urgent firma de curatenie angajam personal curatenie 4 ore sediu/ cladire birouri in zona Pipera 06:00- 10:00; ☎0731.121.029

32. **Exclusiv** feminin, pentru conversatii online oferim cadou 3000 lei la angajare, salariu fix garantat 4000 Lei+procent 50%,program part-time/ full-time, bonus abonament fitness, solar, unghii, gene. Contact non-stop, **4.000 L;** ☎0752.177.559 virtualangels@yahoo.com

33. **Femei** si barbati ambalatori mobilier serie. Angajam personal, inclusiv elevi/ studenti apti de munca pentru pregatit, curatat, ambalat, etichetat produse de mobilier serie. Se accepta program flexibil in intervalul 8-17.00. Rog CV pe email. **15 L;** ☎ comenzi@laramodul.ro

34. **Femeie** curatenie birouri Aurel Vlaicu, firma de curatenie angajeaza personal feminin pensionara in Bucuresti Aurel Vlaicu. Program de 4 ore/ zi in sistemul bancar, de luni pana vineri ☎0751.193.866/ 031.438.08.42

35. **Femeie** curatenie regim hotelier Caut femeie curatenie pentru un apartament de 2 camere inchiriat in regim hotelier. Interval curatenie: 12:00 - 15:00 (decazari/saptamana: intre 1 si 5).Zona centrala: Piata Victoriei **50 L;** ☎0733.322.244 euugenn@yahoo.com

36. **Femeie** de serviciu persoana cu experienta, pentru curatenie la sediu firma, cca 400 mp birouri si mica productie, zona Obor/ Mosilor, 4 ore pe zi, program 6.00-10.00 dimineata. Salariu 800 Lei net; ☎0746.389.069

37. **Femeie** la curatenie, cautam o doamna serioasa pentru curatenie de 2-3 ori pe saptamana cate 5-6 ore. Program flexibil; ☎0771.609.431 Info@cafeluna.ro

38. **Femeie** la vase cu sau fara experienta pentru restaurant. Program: luni-joi 6.30-12.30 sau 12.30-18.30, vineri 06.30-18.30, sambata-duminica liber. Institutul Clinic Fundeni, bufet Gorjeanca, **1.700 L;** ☎0742.266.859

39. **Femeie** pentru curatenie birouri Dr. Taberei Firma de curatenie angajeaza femeie pentru curatenie birouri din zona Drumul Taberei. Programul este de luni pana vineri de la 2 ore/zi. ☎0751.193.866/ 031.438.08.42

40. **Femeie** pentru curatenie birouri, firma de curat

# LOCURI DE MUNCĂ

96. **Secretara part time pt. societate de constructii. Se cere experienta si engleza obligatoriu; ☎0770.617.356**

97. **Secretara,** studenta, fara experienta, cunoascatoare de Microsoft (Excel) pentru o companie de transport din Bucuresti. Program 4 ore/zi, de luni-vineri. CV pe email. ☎021.200.20.00 gianina@bucharestbycar.ro

98. **Secretare** cu ambitie pt. job, salariu the best, Caut femei fizic ok, orice limba/ engleza mediu. Traduce foi medicale scurte (eliminarea tumorilor, cuvinte simple) pt. vipurile de pe planeta-job unic/de acasa/super. Pt. interviu la tel, 16:00 - 18.00; ☎0745.076.300

99. **Soferi** livrari cu masina proprie Cautam sofer pentru livrari mancare, cu masina proprie. Program flexibil, de luni pana duminica, putand fi si o a doua sursa de venit. Salarizare peste medie. Informatii la tel.; ☎0732.112.206 ionut.costea@cloudtreats.com

100. **Studio** Gorgonize angajeaza modele online vino in echipa noastra sa uiti de grija banilor. Program flexibil, bonus angajare 300 $ veniturl peste 6000 $, posibilitate de avansare si multe alte bonusuri. Locatii centrale **6.000 €;** ☎0760.657.114/ 0770.671.462 gorgonize@yahoo.com

101. **Supraveghere** varstnici 4 h/zi, Ghica, Tei, o persoana calda si afectuasa pentru a oferi ajutor pentru seniori. Cerinte: supraveghere si menaj usor, oferire hrana. Program: 08:00-12:00, luni-vineri.Familie deosebita. Locatie Lacul Tei. **1.000 L;** ☎0721.129.288

102. **Tineri** vorbitori ebraica, socializare clienti club angajam tineri sociabili, vorbitori lb. ebraica/ engleza, pt. socializare/recrutare clienti straini din cluburi. optional, italiana, germana, franceza, rusa. 1000e + comision/ client. castiguri mari. **3.000 €;** ☎0720.334.477

103. **Tinichgiu** auto, montator demontator urgent sector 3, Bucuresti salarizare 3.000 - 4.500 Ron, conditii avantajoase, ☎0726.215.246 autototal.complet@gmail.com

104. **Ucenic** laborator tehnica dentara Laborator tehnica dentara, situat in zona Colentina-Voluntari, cauta ucenic/a harnic si silitor, dornic de a invata ceva meserie si sa castige ceva bani. Plata pe fiecare model turnat, plata zilnic, ☎0765.965.956/ 0764.816.015 ltdclaudent@gmail.com

105. **Vanzari** online accesorii telefoane online, salariu + comision de luni-vineri program de lucru in doua schimburi 9-13 si 13:30-17:30. Se solicita cel putin o limba straina la nivel avansat. Doar persoane nefumatoare **1.500 L;** ☎0733.989.114 angajari2018@gmail.com

106. **Vanzatoare** / vanzator part time, urgent, pt locatie tip "Impinge Tava" (preparate gatite, paneuri, salate, gratare, garnituri si deserturi) Piata Latina, DOAR cu experienta. L - V: 10:00 - 15:00, Samb., Dum. si Sarbatori - liber, 1000 Lei, **1.000 L;** ☎0761.686.754 clienti@contabconsult.ro

107. **Vanzatoare,** vanzator pentru magazin alimentar situat in Drumul Taberei. Programul este de 6 ore pe zin doua ture, 2 weekend-uri lucratoare si 2 libere. Salariu 1000 de ron+cate de munca. **1.000 L;** ☎0734.146.115/ 0734.434.861

108. **Vanzatoare,** vanzator sambata si duminica Cautam colege/i pentru magazinul de deserturi elegante Cupcake Philosophy (www.facebook.com/cupcakephilosophy), Piata Victoriei, sambata/duminica, 8 ore/zi, 700 lei. CV la mail.. ☎ ioana@cupcakephilosophy.ro

109. **Zilieri** Vrei sa stii cum poti castiga intre 100 si 150 lei pe zi? Nimic mai simplu: suna la nr. de tel. si inscrie-te in echipa noastra de zilieri; ☎0738.749.656

## Joburi videochat, masaj, adult

1. **Asistenta** discreta, open mind, fire placuta, deschisa, program flexibil, cateva ore pe saptamana, experienta nu e necesara, pentru un tanar de 39 ani, simpatic, generos. Rog sms de prezentare, ☎0763.693.654

2. **Asistenta** online, castiguri peste 20.000 Lei. Salariu garantat 6000 Lei. Bonus de angajare 3000 lei. Locatii selecte si program flexibil **6.000 L;** ☎0760.657.114 officegorgonize@yahoo.com

3. **Asistenta** studenta personala, draguta, fizic placut, caut, cu disponibilitate mare pentru domn dragut, 37 de ani, se accepta si provincia, la nevoie se asigura locuinta, va rog seriozitate, mail, whatzapp ☎0726.525.947 bore.bore@yahoo.com

4. **Casnice,** studente, modele fete, pentru conversatii online, intr-un cadru legal de munca, oferim plata zilnica, saptamanala, perioada, bonusuri, garantat 60% prima luna; **4.000 €;** ☎0760.387.829 tech.studioprivatt@gmail.com

5. **Casnice,** studente, modele fetem suntem in cautare de colaboratori fete centru mediul online. Oferim bonusuri atractive si plata zilnica, pozitionati in centrul Bucurestiului intr-o locatie de lux **4.000 €;** ☎0760.387.829 tech.studioprivatt@gmail.com

6. **Castiga** mii de dolari din videochat. Iti doresti venituri garantate de minim 1.000 de Dolari pe luna? Job stabil si bine platit pentru doamne si domnisoare de peste 18 ani, 100% procent din incasari in prima luna. Loc de munca legal, confidential, cel mai bine platit din România. Training gratuit + cazare gratuita. Suna acum la telefon sau da-ne un beep si te sunam noi. www.beststudios.ro; ☎0730.752.752

7. **Caut** escorte in Zona Cambridgeshire Anglia,in zona Cambridge apartament lux. caut fete cu sau fara experienta escorta pt. munca in apartament curat Asigur cele mai bune conditii, ai camera proprie,noi ne ocupam de anunturi **300 €;** ☎+447864822135 Nicolpreda93@gmail.com

8. **Chathost,** fete si baieti pentru activitate videochat. Limba engleza nivel mediu, min. 18 ani, comision 50%-70%, bonus de angajare 300 $, sedinte foto-video profesionale, training individual, cm. ☎0722.267.126/ 0773.768.766 contact@onmyown.ro

9. **Club Dilaila Elvetia, cautam fete tinere si frumoase cu/fara experienta, club de lux, mediu de lucru relaxat si prietenos. Oferim: permis munca, cazare, castiguri mari, clubul se afla in Aargau - 5728 Gontenshwil Dorfstrasse 519. Pentru mai multe detalii ne puteti contacta la tel./ email. www.dilailaclub.ch; 8.000 €; ☎00417915778 53 info@dilailaclub.ch**

10. **Colectiv** feminin cu/fara experienta pentru activitate virtuala bonus 3000 lei din prima zi, posibilitate avansare, salariu fix garantat 4000 lei, cadou 1000 lei pentru recomandare, decontam abonament fitness, solar. Camere fumatori/nefumatori; **4.000 L;** ☎0752.177.559 virtualangels@yahoo.com

11. **Colega** caut urgent, program la alegere, fara costuri suplimentare din partea ta, zona centrala, comision 50%, banuti faci garantat, ofer si cazare pt. provincie, astept un sms de la tine sau pe wtsp. ☎0799.439.059

12. **Colega** experienta, serioasa, responsabila, aspect fizic placut comunicativa; ☎0722.981.195 alina_ilie82@yahoo.com

13. **Colega** pt masaj, ofer cazare, intr-un mediu placut si vesel, vad format si castiguri garantate. Nu conteaza aspectul fizic si nici experienta, mai multe detalii la tel., ☎0736.549.922

14. **Colega** serioasa cu bun simt, program flexibil de zi. Zona Baba Novac. Clientela formata, pentru mai multe detalii ma puteti contacta la nr de telefon ☎0767.060.659

15. **Colega** de apartament pentru masaj de relaxare. Nu conteaza aspectul fizic si nici experienta. Varsta peste 18 ani. Castiguri foarte bune posibil cazare. Cer si ofer maxima seriozitate. Titan Auchan ☎0728.381.876

16. **Colega** de apartament, Andrea, caut colega camera, ofer locatie de lux in zona centrala, cu clienti fideli. Castiguri garantate. Cerinte aspect fizic placut minim 18 ani. Accept si provincie cazare; **1.000 L;** ☎0799.380.634

17. **Colega** fara comision serioasa pentru locatie centrala la vila, 4 camere masaj cu dus in camera, clienti selecti formati, locatia veche, fost salon posibilitate preturi mari. Detalii la telefon; **5 €;** ☎0731.246.322

18. **Colega** masaj Locatie de lux, clientela formata, comision 50%, program de zi sau de noapte, cerinte - minim 18 ani loialitate, respect. Plata zilnica, pt. detalii te astept la interviu, cazare gratuita **4.000 €;** ☎0760.455.399 ionita_oana_andreea@yahoo.ro

19. **Colega** masaj Mai multe detalii Ã®n privat. Condi?ii avantajoase. +447551838289;

20. **Colega** masaj erotic Bani se fac sigur numai sa vrei sa lucrezi, obligatoriu peste 18 ani, zona centrala, clienti formati, rog si cer seriozitate. Miruna, **5.000 €;** ☎0767.580.924

21. **Colega** pentru masaj, nu conteaza cum arati, important este caracterul, te astept urgent ☎0723.733.144

22. **Colega** pentru orasul Constanta ! Hai la mare buna sunt Andreea daca esti o fata serioasa cu bun simt si cu chef de munca hai sa plecam impreuna la mare. Totul va fi asigurat de mine cazare lux si tot ce trebuie. Banuti se fac ! Foarte mult ! ☎0737.234.969

23. **Colega** pentru orasul Constanta, hai la mare buna sunt Andreea daca esti o fata serioasa si cu chef de munca hai sa plecam impreuna la mare. Totul va fi asigurat de mine cazare lux si tot ce trebuie. Banuti se fac. Masaj. **2.000 L;** ☎0737.234.969

24. **Colega** pentru orasul Galati, pentru a munci impreuna in orasul Galati, cazarea este asigurata castiguri de la 800 la 1300 pe zi, urgent. **1.000 L;** ☎0753.637.914

25. **Colega** piata Alba Iulia, program de zi 10:00-19:00. Discretie si seriozitate maxima, locatie non-aglomerata, publicitate pe mai multe site-uri de profil, castiguri zilnic: 800-1.000 Ron. Preturile sunt de 200-300 ron/h. **5.000 €;** ☎0734.898.772

26. **Colega** urgent, caut pentru masaj de relaxare insotit de companie intima, pe timp de zi nu conteaza foarte mult aspectul fizic doar igiena si discretia, seriozitate, poate fi si din provincie; **75 L;** ☎0763.080.986

27. **Colega** urgent, zona Unirii, program flexibil, cu chef de munca si serioasa, ☎0767.524.256

28. **Colega** urgent, Drumul Taberei, asigur cazarea pentru provincie. Nu conteaza experienta, important e sa vrei sa faci bani. Am nevoie de o fata vesela, glumeata, sa mai treaca timpul. Detalii la tel., ☎0769.803.544/ 0701.027.297

29. **Colega,** aspect fizic placut varsta minim 18 ani locatie ultracentrala, clientela formata, vechime 7 ani, banuti se fac 400 si 900 l pe zi, pt. detalii suna-ma, ofer cazare. **5.000 €;** ☎0760.583.213

30. **Colege,** modele, fete, studente, casnice cautam colaboratoare pentru domeniul online/videochat. Secret Models va ofera cadru legal de munca, oferim plata zilnica/perioada, bonusuri, 60% prima luna. Nu mai sta pe ganduri si vino si tu; ☎0761.720.098/ 0723.499.633 contact@secretmodels-studio.com

31. **Confidential** Massage angajeaza hostess Salon masaj cu vechime de 12 ani, renumit datorita serviciilor oferite la cele mai inalte standarde, angajeza hostess. Oferim conditii deosebite de lucru si de salarizare.

32. **Cupluri** cu sau fara experienta videochat angajam cupluri hettero, gay, bisexuali cu cazare Bucuresti videochat, plata la 2 saptamani pe 5 si pe 20 procentaj 50% + bonus zi/ sesiune. Pentru mai multe detalii vizitati www.wixstudiovideochat.com ☎0764.837.439

33. **Doamne** mature Cautam doamne mature pentru casting filme, scene solo. Nu conteaza aspectul fizic. Castingul are loc in orasul dvs si este platit, **1 €;** ☎0743.475.434 castingmodel@gmx.us

34. **Doamne** si domnisoare pt conversatii online, persoane comunicative si oferim bonus de angajare 300$, plata la zi sau bilunara cu procent intre 50-80% sau cu salariu fix, bonusuri de performanta si de fidelitate, locatie centrala. ☎0799.617.440/ 0766.715.701 bliss.studio@yahoo.com

35. **Doamne** si domnisoare pt. videoconversatii Conversatii online non adult si adult procent de la 50% la 70%, bonus de angajare 300$, conditii excelente de lucru, locatie centrala, program felexibi, coafat si machiaj inainte de tura, va asteptam, **5.000 L;** ☎0799.617.440

36. **Doamne,** domnisoare 18 + castiga-ti independenta finaciara, Ai program flexibil si un venit garantat de 5.000 lei/luna, cazare gratuita, servicii de infumusetare. Vino sa te convingi singura, 100% legal, **5.000 L;** ☎0722.101.020 hr@richgirls-studio.ro

37. **Doamne,** domnisoare, 18 +, castiga-ti independenta finaciara. Ai program flexibil si un venit garantat de 5000 lei/luna,cazare gratuita, servicii de infumusetare. Vino sa te convingi singura! 100% legal, **5.000 L;** ☎0722.101.020 hr@richgirls-studio.ro

38. **Doamne/domnisoare** activitate online castiguri 2000$-7000$/luna, bonus pana la 1000$ la angajare, costumatii gratuite, decontam chiria integral, contract de munca, cadouri saptamanale; **6.000 €;** ☎0729.496.496/ 0785.496.496 shelbastudio@gmail.com

39. **Domnisoare,** doamne daca ai minim 18 ani, cunostinte minime de limba engleza si un aspect fizic placut, iti oferim contract de munca, comision crescator si bonusuri de performanta. Te asteptam in echipa noastra, **2.000 €;** ☎0723.644.654 Joybucuresti@gmail.com

40. **Elvetia,** inchiriez apartamente private in Zurich si Luzern modern mobilate si utilate pentru femei independente care vor sa munceasca pentru ele 100% ☎1134.567.890 info@studio86.ch

41. **EmpressV** Studio, cea mai buna echipa condusa de un model de top 3 live Jasmin. Vrei sa faci parte din echipa noastra? Ai posibilitatea sa lucrezi intr-o echipa tanara si profesionista, castiguri de minim 3.000 USD lunar. Te asteptam alaturi de noi chiar de maine! Comision 60% din castigurile realizate de catre tine; www.empressv-studio.ro ☎0786.400.195 office@empressv-studio.ro

42. **Fete** La Studio 27 primesti plata personalizat, ai program flexibil si cele mai mari bonusuri de pe piata. Garantam castiguri de 3000-7000 $, adult/non-adult, zona Unirii **7.000 €;** ☎0765.640.271 hr@studio-27.ro

43. **FETE** salon masaj, vechime 7 ani, zona centrala (ofer cazare), program flexibil la alegere, clientela formata straina, venituri mari garantate. Rugam seriozitate; **5.000 €;** ☎0767.580.924 goldenangelss2011@yahoo.com

44. **Fete** cu aspect fizic placut, angajam modele (fete) cu aspect fizic placut, cunoscatoare limba engleza, pentru studio de videochat acreditat de unul dintre cele mai cunoscute site-uri. Venituri peste medie, comision 50 %. **3.000 €;** ☎0770.793.022

45. **Fete** cu, fara experienta masaj Fete cu aspect placut, manierate, comunicative, ingrijite, cu atitudine. Oferim carte de munca, siguranta,conditii de munca premium, produse si servicii de calitate, seriozitate. Tel. **3.000 €;** ☎0729.691.300 orientalblackemma@hotmail.com

46. **Fete** cu/ fara experienta masaj, aspect placut, comunicative, Bucuresti, locatie centrala vila, carte de munca, oferim cazare conditii deosebite, seriozitate, personal feminin, comision 50%, **4.000 L;** ☎0729.691.300 orientalblackemma@hotmail.com

47. **Fete** masaj, salon masaj erotic angajeaza fete pentru masaj. Se ofera CM, salariu+ comision, programul este de seara. Salonul este situat ultracentral, are vechime si clientela formata; ☎0761.032.166

48. **Fete** pentru activitate online. Alege BeYou, bonus de angajare 300$, comision 50-80%, outfituri gratuite. Este momentul sa-ti castigi independenta, scapa de prejudecati si ia atitudine. Suna si progreameaza un interviu; **5.000 L;** ☎0766.905.905/ 0730.872.297/ 0766.905.905

49. **Fete** pentru Anglia, agentie masaj erotic angajam doamne si domnisoare peste 18 ani, cu aspect fizic placut, castiguri substantial reale . Lucram la comision 50% fara alte cheltuieli; **8.000 €;** ☎00447405951934

50. **Fete** pentru masaj, personal fete pentru masaj de relaxare, somatic din Bucuresti sau provincie, nu e necesara experienta, posibilitate diploma, cazare gratuita, castiguri substantiale, salon lux, clientela formata; **2.500 €;** ☎0799.222.792/ 0799.222.792 blue.moonline@yahoo.ro

51. **Fete** pentru masaj, cu sau fara experienta, angajam urgent fete la masaj pentru salon de lux, zona Pallady-Ozana. Program flexibil, plata la zi, contract de munca, comisioane mari, incepand de la 90 lei; posibilitate de cazare gratuit; **3.000 €;** ☎0760.109.680 office@attractionclub.ro

52. **Fete** pentru salon masaj Centru Istoric cu vad excelent, cu minim 15-20 masaje pe noapte, angajeaza fete cu aspect fizic placut pt masaj. Comisionul este mare, plata pe loc, clientii doar straini, **3.000 €;** ☎0764.750.336

53. **Fete** peste 18 ani pt. poze si filme usor de facut, plata pe loc, 200 ron/zi. Trimiteti poze recente la email. Rog seriozitate **200 L;** ☎0735.440.788/ 0746.571.012 admin@adultmedia.ro

54. **Fete** placute, ingrijite, comunicative Locatie centrala, vila de lux, decoruri variate, conditii de 5 stele, oferim cazare, carte de munca, personal feminin, **2.000 €;** ☎0729.691.300 orientalblackemma@hotmail.com

55. **Fete,** modele -salariu garantat de minim 2500 ron, oferim profile full foto+video, locatie centrala, internet de mare viteza, trainning, confidentialitate, comision progresiv 50%-70%, bonusuri de performanta. Posibilitate cazare; **1.500 €;** ☎0728.450.828 office@legendstudio.ro

56. **Fete,** uneori e bine sa iti schimbi locul de munca oferim independenta financiara. Cautam colege de studio, istete si dornice sa faca banuti, Pta. Unirii, +18. **10.000 L;** ☎0747.773.871 contact@pink-obsession.ro

57. **Fete,** urgent. Angajam fete cu varsta minima 18 ani pentru masaj erotic! Se ofera comision 50%, plata zilnic,cazare, program flexibil, carte de munca. Locatie centrala, clientela deja formata. **4.000 €;** ☎0732.269.270 masaj_erotic@yahoo.com

58. **Fetish** World Videochat Studio angajeaza. Probleme cu banii? Noi te ajutam sa castigi lunar peste 3.000 USD. Cel mai bun studio de videochat din Bucuresti angajeaza. Nu conteaza varsta sau aspectul, conteaza dorinta de a face bani; www.fetish-world.ro ☎0766.016.639

59. **Fetish** World Videochat Studio angajeaza. Noi te ajutam sa castigi lunar peste 3.000 de dolari. Cel mai bun studio de videochat din Bucuresti angajeaza. Nu conteaza varsta sau aspectul, conteaza dorinta de a face bani. www.fetish-world.ro ☎0766.016.639

60. **Germania.** Fete frumoase +18 ani, dornice de castiguri rapide. Cauti conditii corecte de munca in Germania? Te-ai saturat de incertitudini? Cu un simplu click vei face schimbarea. Cautam fete noi pentru locuintele noastre de lux din Saarlouis si Trier. Experienta de 12 ani in domeniu, iti oferim un avans pentru calatoria ta. Plata la zi, 8.000 Euro lunar. Esti motivata si te intereseaza castiguri mari? Suna acum (Whatsapp & Viber); ☎00491734618219

61. **Hostess** online Legend Studio, studio de videochat de top din Bucuresti, anunta scoaterea la concurs a postului de hostess online. Postul se adreseaza exclusiv personalor de sex feminin **4.000 L;** ☎0728.450.828 office@legendstudio.ro

62. **Hostess** online Legend Studio Legend Studio, studio de videochat de top din Bucuresti, anunta noi angajari pentru posturi de hostess online. Postul se adreseaza exclusiv persoanelor de sex feminin.www.legendstudio.ro **4.000 €;** ☎0728.450.828 office@legendstudio.ro

63. **Hostess** online, semneaza contract cu ShelbaStudio si castiga garantat 3500$-7500$ lunar, decontam chiria integral in Bucuresti, oferim bonus 1050$ la angajare, abonament fitness si spa. Program optional. **6.580 €;** ☎0729.496.496/ 0785.496.496 shelbastudio@gmail.com

64. **L'femme** Royale Salon masaj erotic Bucuresti. esti tanara si doresti sa ai parte de castiguri substantiale zilnice? Atunci contacteaza-ne si poti face parte dintr-un colectiv unic, tanar si incitant... rafinament, stil si eleganta; **9.000 €;** ☎ monylove4u@gmail.com

65. **Legend** Studio- Modele socializare online postul se adreseaza exclusiv persoanelor de sex feminin. www.legendstudio.ro, **4.000 €;** ☎0728.450.828 office@legendstudio.ro

66. **LiveVision** Studio angajam modele bonus la angajare LiveVision Bucuresti cauta modele pentru videochat. Va punem la dispozitie aparatura si traineri de top , precum si toate cunostintele necesare pentru a face performanta in acest domeniu. **3.000 €;** ☎0770.585.729 livevisionstudio7@gmail.com

67. **LiveVision** Studio angajeaza trainer, iti doresti sa fii independenta, dar si sa ai timp de un suc cu prietenele sau bani pentru o tura de shopping, stii bine ca pentru asta ai nevoie de bani si nu ai gasit inca jobul la care visezi, ☎0770.585.729 livevisionstudio7@gmail.com

68. **Londra.** Fete pentru masaj. Angajezi fete pentru masaj in centrul Londrei, se lucreaza prin agentie de top. Cerem si oferim seriozitate maxima !numar de contact: 00447399553306 whatsapp: 00447399553306 ☎00447399553306 mihairadu55@yahoo.com

69. **Maseuza** salon cu vechime adevarata, nu vorbe; situat central, clienti straini, personal placut, se ofera cazare la cerere, programul il facem impreuna, plata pe loc, daca esti serioasa, te asteptam la noi pt. detalii. **5.000 €;** ☎0767.554.513

70. **Maseuza** cu sau fara experienta angajam urgent fete la masaj pentru 3 saloane de lux. Program flexibil, plata la zi, contract de munca, comisioane mari, incepand de la 90 lei; ☎0760.109.680 office@attractionclub.ro

71. **Maseuza,** cu / fara experienta angajaza salon masaj erotic de lux Bucuresti, Piata Unirii. Oferim cursuri de specializare, contract de munca, bonusuri, lucru intr-o echipa tanara si intr-un mediu atractiv, **2.000 €;** ☎0758.063.750/ 0748.021.660 contact@vip-obsession.ro

72. **Maseuza,** ture 10 ore 14-24 sau 17-03/05, Pallady urgent maseuze, cu sau fara exoerienta, plata la zi, 2 zile libere pe saptamana, clienti zilnic asigurati, echipa de fete, conditii lux, comison mare, tips, strict masaj erotic, asiguram cazare. **2.500 €;** ☎0760.109.680 office@attractionclub.ro

73. **Maseuze** angajam pt salon cu vechime de 9 ani pe piata fete cu bun simti si aspect fizic placut, experienta in arta masajului este un atu se lucreza cu 80% straini bani se fac din prima seara. Urgent; ☎0756.239.616

74. **Maseuze** dorim sa ne completam echipa cu cateva domnisoare atragatoare si joviale. Daca esti hotarata sa castigi peste 4000 lei pe luna, sa iti pui in valoare atu-urile feminine, asteptam sa ne suni. **4.000 L;** ☎0748.111.333/ 0743.750.740 confidential148@yahoo.com

75. **Maseuze** Te invitam sa te alaturi echipei noastre de elita ! Cea mai buna alegere pentru venituri excelente. Iti oferim un mediu de lucru profesional, contract cu carte de munca, salariu motivant si cele mai bune comisioane de pe piata. Aplica acum www.monamour-masaj.ro/angajari **3.000 €;** ☎0732.889.966

76. **Maseuze** si dansatoare Nightclub si salon masaj Centru Vechi, pozitie excelenta, vad clienti format, oferim salariu fix plus comision. Venituri mari zilnic, program flexibil. Urgent, **4.000 €;** ☎0764.750.336

77. **Maseuze,** cele mai mari comisioane, urgent, urgent maseuze cu sau fara experienta, garantat minim 400 lei pe zi, comisioane f mari, tipsuri, program in ture, 3 locatii de lux sector 2 si 3 clienti fideli, promovare intensiva. Cere detalii. **2.500 €;** ☎0760.109.680 office@attractionclub.ro

78. **Maseuze,** personal feminin Salon de masaj erotic, ambient rafinat si elegant angajam personal feminin cu, fara experienta, aspect placut si ingrijit. Varsta peste 18 ani. **4.000 L;** ☎0729.691.300 orientalblackemma@hotmail.com

79. **Model** in studioul nostru, Unirii, 18+ Fii propriul sef, independenta financiara/ banii pe card de doua ori pe luna, P-ta Unirii, 18+. Pink Obsession angajeaza modele online, locuri limitate, cu sau fara experienta, **5.000 L;** ☎0747.773.871 contact@pink-obsession.ro

80. **Model** videochat Ai peste 18 ani si vrei un castig suplimentar? Vrei bani pentru vacanta mult visata. Alatura-te echipei nostre exclusiv feminine FancyStudio Iasi si Suceava. ☎0728.941.194 xmedia.xmedia@yahoo.com

81. **Model** videochat model videochat comisioane avantajoase bonusuri si alte beneficii. Se poate oferi cazare. Rog seriozitate; ☎0773.743.516

82. **Modele** Oasis Studio ofera salariu fix 3000 lei daca indeplinesti anumite conditii. Bonusuri de angajare, outfituri cadou, plata bilunara, comision intre 50%-80%; **3.000 L;** ☎0732.626.505 office@oasis-studio.ro

83. **Modele** Vrei un job interactiv care iti ofera independenta financiara si un program flexibil? Daca ai peste 18 ani te asteptam in echipa EliteLook. Aplica astazi si primesti 200$ bonus de angajare. **3.000 €;** ☎0748.988.898 ask@elitelook.ro

84. **Modele** baieti videochat TeamVision Studio angajeaza modele baieti, cu sau fara experienta, minim 18 ani, limba engleza conversational scris si vorbit, aspect fizic placut, cunostinte pc minime, vesel si sociabil, venit procentual. **3.500 €;** ☎0746.368.630/ 0746.847.466 contact@teamvisionstudio.ro

85. **Modele** baieti videochat TeamVision Studio angajeaza modele baieti, cu sau fara experienta, minim 18 ani, limba engleza conversational scris si vorbit, aspect fizic placut, cunostinte pc minime, vesel si sociabil, venit procetual. **3.000 €;** ☎0746.368.630 contact@teamvisionstudio.ro

86. **Modele** conversatii online Modele conversatii online, procent 60 % plata la zi, bonus angajare 1000 ron, bonus 500 de ron foto, posibilitate cazare, site-uri noi, promovare garantata, abonament sala, coafor + solar, **5.000 €;** ☎0787.765.395 lacovmariaraluca@yahoo.com

87. **Modele** doamne, domnisoare, cupluri (feminin) pentru videochat, incasari intre 30.000 $ - 40.000 $ lunar. Plata zilnic saptamanal bilunar. Procent incasari 50%. Program optional. Bonus angajare 500 $, bonus costumatii 300 $ **30 €;** ☎0736.022.220/ 0761.022.220 alniva10@gmail.com

88. **Modele** exclusiv feminin Doamne, domnisoare, cupluri (feminin) pentru videochat. Incasari intre 30.000$-40.000$ lunar. Plata zilnic, saptamanal, bilunar. Procent incasari 50%. Program optional. Bonus angajare 500$, bonus costumatii 300$, **30.000 €;** ☎0736.022.220/ 0761.022.220 alniva10@gmail.com

89. **Modele** fete sau trans Privatt studio angajeaza fete, transexuali si casniceCe iti oferim: plata se face la zi, la saptamana si la doua saptamani in functie de alegerea ta. Nu am intarziat niciodata cu o plata; **2.000 €;** ☎0763.174.683/ 0760.387.829 simonacaldirannn@gmail.com

90. **Modele** fete sau trans, cautam colaboratori fete sau trans pentru conversatii online intr-un cadru legal de munca, oferim plata zilnica, saptamanala, perioada. **2.500 €;** ☎0760.387.829 tech.studioprivatt@gmail.com

91. **Modele** fete sau transexuali, simti nevoia de a evolua? De a deveni independenta financiar? Atunci cu siguranta trebuie sa ne cunoastem mai bine la un interviu. **1.000 €;** ☎0760.387.829 tech.studioprivatt@gmail.com

92. **Modele** fete, studente, casnice Cu sau fara experienta, independenta financiara, de acasa sau de la studio procent intre 50% si 75%, bonusuri, plata la zi/ saptamanal/ bilunar, garantat 60% prima luna. ☎0761.720.098/ 0723.499.633 contact@secretmodels-studio.com

93. **Modele** fete, studente, casnice. Esti in cautarea unei noi provocari? Noi te astepta sa te alaturi echipei noastre indiferent de experienta ta. Bonusuri, plata la zi, saptamanal sau bilunar, 60% prima luna garantat; ☎0761.720.098/ 0723.499.633 contact@secretmodels-studio.com

94. **Modele** in domeniul videochatului cu cazare WixStudio,angajam modele in domeniul videochatului cu cazare Bucuresti. Gay, bi, hettero, trav, trans, fete, lesbiene, oferim: Cazare baieti 18-26, bonusuri la zi,cursuri gratuite de limba engleza. ☎0764.837.439/ 021.451.00.64 contcat.wixstudio@gmail.com

95. **Modele** LiveVision Studio, bonus angajare 1000e!! iti doresti sa fii independenta, dar si sa ai timp de un suc cu prietenele sau bani pentru o tura de shopping? LiveVision te ajuta sa iti indeplinesti toate visurile si sa ai mereu portofelul plin; ☎0770.585.729 livevisionstudio7@gmail.com

96. **Modele** online cu sau fara experienta castiguri intre 1000 si 5000 $, locatie centrala, program flexibil. Beneficiati de costumatii, fitness si spa gratuit; **5.000 L;** ☎0770.374.264 cabaretstudio@yahoo.com

97. **Modele** online la Rich Girls Studio Vrei un job cu venituri garantate de 5.000 lei pe luna? Job stabil si bine platit pentru doamne si domnisoare de peste 18 ani, 100% procent din incasari in prima luna, **5.000 L;** ☎0722.101.020 hr@richgirls-studio.ro

98. **Modele** online pentru NaughtyKats, personal feminin cu/fara experienta salariu 6000 lei+procent 50%-70%, Bonus 900$, program optional. legalitate, locatii in toate sectoarele. confidentialitate; **6.000 €;** ☎0770.456.112/ 0784.458.616

99. **Modele** online, cea mai buna echipa condusa de un model de top 3 Live Jasmin. Vrei sa faci parte din echipa noastra? Ai posibilitatea sa lucrezi intr-o echipa tanara si profesionista, castiguri de minim 3000 USD lunar. Te asteptam alaturi de noi chiar de maine. Comision 60% din castigurile realizate de catre tine; www.empressv-studio.ro ☎0786.400.195 office@empressv-studio.ro

100. **Modele** online, comisioane avantajoase 50%-70%, bonus de angajare, bonus de recomandare, bonus de performanta. My-Studio zona Pta Victoriei iti ofera un mediu de lucru modern si exclusivist. Contract legal, salariu fix sau comision. www.my-studio.ro ☎0726.101.732 office@my-studio.ro

101. **Modele** online, comisioane avantajoase 50%-70%, bonus de angajare, bonus de recomandare, bonus de performanta. My-Studio zona Pta Victoriei iti ofera un mediu de lucru modern si exclusivist. Contract legal, salariu fix sau comision. www.my-studio.ro **3.000 €;** ☎0726.101.732 office@my-studio.ro

102. **Modele** socializare online, postul se adreseaza exclusiv persoanelor de sex feminin.www.legendstudio.ro **4.000 €;** ☎0728.450.828 office@legendstudio.ro

103. **Modele** socializare online, postul se adreseaza exclusiv persoanelor de sex feminin. www.legendstudio.ro **4.000 €;** ☎0728.450.828 office@legendstudio.ro

104. **Modele** socializare online, postul se adreseaza exclusiv persoanelor de sex feminin. www.legendstudio.ro **4.000 €;** ☎0728.450.828 office@legendstudio.ro

105. **Modele** videochat Ai peste 18 ani si vrei sa faci parte dintr-o echipa cu personal exclusiv feminin, intr-un studio profesional, elegant, design modern, dotat cu aparatura performanta situat ultracentral, **1.000 €;** ☎0732.626.505 office@oasis-studio.ro

106. **Modele** videochat din studio, plata la zi si bilunar, bonus angajare 200$, comision din studio pana la 70%, siteuri diverse, program flexibil. **4.000 €;** ☎0728.450.828 office@legendstudio.ro

107. **Modele** videochat Legend Studio isi mareste echipa. Avem locuri disponibile pentru cinci fete serioase, dornice de evolutie si independenta financiara. **1.000 €;** ☎0799.427.958 office@legendstudio.ro

108. **Modele** videochat pentru modelele care se angajeaza in luna iunie, prima luna procentul este de 100%, **4.000 €;** ☎0728.450.828 office@legendstudio.ro

109. **Modele** videochat TeamVision Studio angajeaza modele baieti, cu sau fara experienta, minim 18 ani, limba engleza conversational scris si vorbit, aspect fizic placut,cunostinte pc minime, vesel si sociabil, venit procentual **2.000 €;** ☎0746.847.466 contact@teamvisionstudio.ro

110. **Modele** videochat / cupluri cazare gratuita, plata zilnica, procent din castiguri, cu sau fara experienta, suport tehnic 24/24, sedinte foto profesionale, program de lucru 5 zile/ sapt. Bucur Obor, **3.000 €;** ☎0766.700.200

111. **Modele** videochat cu cazare, WixStudio, videochat, angajam modele cu cazare Bucuresti cu sau fara experienta. Colaboram cu baieti gay, bisexuali si hetero ☎0764.837.439/ 021.451.00.64 wixstudioromania@yahoo.com

112. **Modele** videochat cu si fara experienta, angajam modele videochat cu si fara experienta. Limba engleza nu este obligatorie. Locatie centrala (1min de la metrou Piata Muncii). Program flexibil. Pentru programare interviuri tel., **4.000 €;** ☎0728.450.828 office@legendstudio.ro

113. **Modele** videochat cu si fara experienta. Alege Legend Studio si castiga comision 100% in prima luna, plata zilnic/bilunar, comision progresiv 50-70%, suna, vino si convinge-te, **4.000 €;** ☎0728.450.828 office@legendstudio.ro

114. **Modele** videochat, avem job-ul perfect pentru tine. Venit garantat pana la 4000 Lei sau 65% din incasari. Alegemediu de lucru profesionist, plata la timp, program de lucru flexibil, join us **2.000 €;** ☎0728.450.828 office@legendstudio.ro

115. **Modele** videochat, cea mai buna echipa condusa de un model de top 3 Live Jasmin. Vrei sa faci parte din echipa noastra? Ai posibilitatea sa lucrezi intr-o echipa tanara si profesionista, castiguri de minim 3000 USD lunar. Te asteptam alaturi de noi chiar de maine. Comision 60% din castigurile realizate de catre tine; www.empressv-studio.ro ☎0786.400.195 office@empressv-studio.ro

116. **Modele** videochat, job-ul perfect pentru tine. Te vom ajuta sa te descoperi, sa te dezvolti si sa-ti folosesti abilitatile de comunicare si puterea de seductie. **1.000 €;** ☎0732.626.505 office@oasis-studio.ro

117. **Modele** videochat, pentru modelele care se angajeaza in luna iunie, prima luna procentul este de 100%; **4.000 €;** ☎0728.450.828 office@legendstudio.ro

118. **Modele** videochat, comision 60%, fete 18+ Showtime Studio angajeza modele videochat exclusiv femei cu varsta minima de 18 ani din Bucuresti, in conditii foarte bune intr-un studio nou, intim, in zona Unirii, comision 60%. **2.000 €;** ☎0721.777.699 showtimebuc@gmail.com

119. **Modele** Videochat. Iti doresti venituri garantate de minim 1000 de Dolari pe luna? Job stabil si bine platit pentru doamne si domnisoare de peste 18 ani, 100% procent din incasari in prima luna. Loc de munca legal, confidential, cel mai bine platit din Romania. Training gratuit + cazare gratuita. Suna acum la telefon sau da-ne un beep si te sunam noi. www.beststudios.ro ☎0730.752.752

120. **Modele,** Rich Girls Studios ofera cel mai mare procent net de pe piata. Cei mai buni trainneri te vor promova si te vor ajuta sa castigi peste 10.000 $. Vino sa te convingi singura. 100% legal ☎0722.101.020 hr@richgirls-studio.ro

121. **Modelele** cu /fara experienta 18+, esti comunicativa? Iti doresti venituri motivante si un job stabil? Atunci, vino sa ne cunosti! Noi te ajutam sa fii "Rich" Ai posibilitatea unor castiguri colosale din conversatii pe internet; **5.000 L;** ☎0722.101.

# Imobiliare vânzări GARSONIERE

11. **Aleea** Livezilor - Zetari, vand gars. cf. 3, mobilata, igienizata, fara gaze, neg.; ☎0723.660.795

12. **Alexandriei** garsoniera, super oferta, dec., et. 3/6, 30 mp, 2018, loc parcare inclus, 30 mp 1 minut RATB, bloc nou 2018, garsonieraÂ cu suprafata totala utila 30Â mp, disponibila la etajul 3Â din 6.Â Se vinde complet finisata. Direct dezvoltator, comision 0 - TVA inclus, **25.925 €;** ☎0723.243.544/ 0799.929.024 natalin.p@star-construct.ro

13. **Alexandriei,** 1 min Ratb, bloc nou, curte, parcare dec., et. parter/6, 34 mp, 2018, 1 min Ratb, garsoniera tip studioÂ cu suprafata totala utila 30Â mp, disponibila la parterul unui Ansamblu Rezidential cu regim de inaltime p+6, situat in zona aflata in plina dezvoltare,Â Cristalului; **38.120 €;** ☎0723.243.544/ 0799.929.024 natalin.p@star-construct.ro

14. **Alexandriei,** Cartierul Verde, dec., et. 1/3, 37 mp, 2016, exclusivitate, direct de la proprietar, nu se mai adauga TVA, an construire 2016, mezanin, etaj 1, confort 1, dec.a, libera, avem chelie, 37 mp util, cartier rezidential, linistit, contorizata total, curent. **32.480 €;** ☎0724.270.019 travaharealestate@gmail.com

15. **Alexandriei,** Penny, Bragadiru, dec., et. 4/6, 29 mp, 2018, garsoniera 1 minut ratb, loc parcare, garsoniera situata in zona Sos. Alexandriei - Penny- Bragadiru, dec.a, suprafata 29mp, etaj 4/6, se preda finisata, racordata la toate utilitatile. Statie RATB in fata blocului. Loc parcare; **26.000 €;** ☎0764.665.766/ 0799.929.024 simona.b@star-construct.ro

16. **Ansamblu** Rezidential, Titan, Billa, Grigorescu et. 4/4, garsoniera situata la etajul 3, cu o suprafata de 42.85 mp, situata intr-un imobil intim cu un regim de inaltime de Ds+P+4E, cu un total de 23 apartamente de 2 si 3 si 4 camere cu suprafete generoase. **58.000 €;** ☎0756.565.565/ 07311699114 office@titanu-nou.ro

17. **Aparatorii** Patriei et. 4/4, 24 mp, 1979, conf 3, renovata, totul nou, inclusiv baia, cabina dus, wc, boiler, fara gaze, 5 min pana la metrou Aparatorii Patriei **15.500 €;** ☎0763.858.111

18. **Aparatorii** Patriei - Semistradal - Rezidential dec., et. parter/10, 29 mp, 2018, comision 0, amplasament excelent: Metrou - 3 min de mers, Spiru Haret (2 min), Piata Berceni (3 min). Bloc nou cu finisaje moderne, centrala termica proprie, usa metalica. Vanzare rapida; **32.500 €;** ☎0736.380.183/ 0725.597.221

19. **Aparatorii** Patriei metrou, Berceni, Universitatea dec., et. 8/9, 42 mp, 1985, Spiru Haret, al 2-lea bloc, vest, vedere bloc bd. ,2 lifturi, et. 8, cochetuta, climatizata, balcon, monitorizare, semimobilata, g, f, p, um, t, mahon. Rapid Sun Plaza, Brancoveanu, Vitan, Tineretului, Unirii, Pipera. Libera. **44.650 €;** ☎0767.173.441

20. **Aparatorii** Patriei, dec., et. 5/8, 37 mp, 2019, garsoniera face parte din cel mai nou si exclusivist ansamblu rezidential al zonei de sud, pozitionat in imediata vecinatate a Universitatii Spiru Haret si automat a Metroului Aparatorii Patriei **39.690 €;** ☎0722.652.640 diana.berinde@premierimobiliare.ro

21. **Aparatorii** Patriei, dec., et. parter/4, 36 mp, 2018, metrou Aparatorii Patriei, garsoniera bloc nou Eden Residence, la cheie cu centrala termica, izolatii, contorizari individuale, finisaje lux, fara comision. Detalii la telefon **32.300 €;** ☎0731.510.862 andrei.vatavu@zonadesud.ro

22. **Aparatorii** Patriei, dec., et. 4/8, 37 mp, 2019, vanzare garsoniera vis-a-vis de Univ. S. Haret la doar 4 min de metrou. Super ansamblu rezidential 4 City Life. Predare la cheie. Finisaje premium. Utilitati bransate individual. Comision 0 **39.700 €;** ☎0722.204.951 bogdan.tomegea@zonadesud.ro

23. **Aparatorii** Patriei, Spiru Haret, dec., et. 4/12, 35 mp, 2019, garsoniera spatioasa, ansamblu nou la 500 m metrou Aparatorii Patriei, finisaje lux, 30 spatii comerciale, lifturi, sala fitness, accesul pe bariera, etc. Preturi promotionale, doar plata cash, comision 0. **38.500 €;** ☎0726.375.629 cristian.mocanu@zonadesud.ro

24. **Apeductului,** Mega Image, garsoniera, comision 0 dec., et. 1/3, 2018, garsoniera dec.a, bucatarie inchisa, in imobil constructie 2018 P+3E+M, centrala proprie, finisaje la alegere, faza la rosu, toate utilitatile, contorizare individuala, acte la zi, se accepta credit. **30.000 €;** ☎0736.860.180 staffimobiliar@yahoo.ro

25. **Baba** Novac dec., et. 3, 27 mp, 1960, intrare stradala, vedere spate, 3 min parc IOR, 5 min metrou Dristor, bloc mixt, anvelopat, acte la zi, **34.800 €;** ☎021.253.01.13/ 0745.087.966 office_treibrazi@yahoo.com

26. **Baba** Novac, dec., et. parter/1, 1965, garsoniera Baba Novac, 30 mp, dec.a, curata, termopan, centrala termica, 30 mp curte, zona verde. **42.000 €;** ☎0735.229.832

27. **Baba** Novac, intersectie Mihai Bravu, in rond, dec., et. 10/10, 35 mp, 1975, cf. 1, complet renovata, gresie, faianta, parchet, usa metalica, usi schimbate, aer conditionat, geam baie, **42.000 €;** ☎0728.777.132 office@ramax.ro

28. **Baicului** semidec., et. 4/4, 16 mp, gars cf.3, P+4, gresie, faianta, termopan, parchet laminat, teava indiv de apa, bucatarie inchisa termopan aluminiu, centrala termica, calorifere baie+ buc+ camera, aparat AC, utilata, mobilata **15.000 €;** ☎0735.598.446 noodle_est@yahoo.com

29. **Baneasa,** Ionescu Sisesti, dec., et. 2/5, 40 mp, 2017, vindem garsoniera in bloc nou, se preda la cheie, finisaje premium la alegere, blocul va avea lift, centrala proprie, incalzire in pardoseala. Acces rapid catre centre comerciale, direct dezvoltator. **51.960 €;** ☎0725.957.934

30. **Baneasa,** Sisesti, dec., et. 2/5, 40 mp, 2018, Baneasa, Sisesti, lac Grivita, garsoniera dubla, 40 mp, etaj 2/5, dec.a, bucatarie separata, bloc nou, predare septembrie 2018, finisata complet, **51.975 €;** ☎0725.957.935

31. **Baneasa,** Sisesti, 350 m de Metrou Straulesti, dec., et. 3/5, 54 mp, 2018, Maia Residence, studio cu suprafata construita de 54.25 mp (49.59 mp suprafata utila totala ce include balconul cu suprafata de 3.64 mp), este dec., cu bucataria inchisa, **65.238 €;** ☎0720.479.575 sisesti@maiacasa.ro

32. **Baneasa,** Sisesti, 350 m metrou Straulesti, 57 mp dec., et. 4/5, 57 mp, 2018, Baneasa, Sisesti, studio cu suprafata construita de 57 mp, 49mp util, includ balconul de 12 mp, dec., bucataria inchisa. Termen: mai 2018, se preda complet finisat. 350 m de metrou Straulesti. **64.285 €;** ☎0720.479.575 sisesti@maiacasa.ro

33. **Basarabia** cu B-dul Chisinau, semidec., et. 9/10, 30 mp, 1983, Basarabia cu B-dul Chisinau, garsoniera cf 1, semidec.a, etaj 9/10, gresie, faianta, parchet, aer conditionat, usa metalica, balcon, bloc din 1983, cadastru, intabulare, libera, 38500 euro. **38.500 €;** ☎0721.275.684

34. **Basarabia,** semidec., 30 mp, 1980, garsoniera exceptionala, cf. 1, an 1980, 30 mp, renovata recent, g f p t u m, balcon inchis, mobilata, bloc reabilitat termic, 2 lifturi, zona linistita, parcuri, scoli si gradinite. Se accepta credit **42.000 €;** ☎0737.312.021/ 0722.459.956 adinamihaeal.preda@yahoo.com

35. **Basarabia,** Stadionul National, chiar pe Bucovina, bloc garsoniere, reabilitat si foarte curat, complet renovata, instalatii sanitare schimbate, gresie, faianta, parchet, termopane, usa metalica, balcon, libera, acte **44.000 €;** ☎0728.777.132 office@ramax.ro

36. **Basarabia,** Stadionul National, dec., et. 1/3, 20 mp, 1974, vg, Basarabia, Stadionul National, etj 1/3 sd, 20 mp util, acte, loc parcare, imbunatatiri, se vinde mobilata si utilata. Zona foarte buna, la 10 minute de gurile de metrou Muncii. **21.700 €;** ☎0724.579.843 ardeleanu.danyel@gmail.com

37. **Batistei,** Thomas Masaryk et. 1/5, 58 mp, 2018, Garsoniera de lux, finisata complet: gresie, faianta Spania, parchet masiv, tamplarie lemn, usa blindata, videointerfon, incalzire in pardoseala, obiecte sanitare Ideal Standard, aer conditionat, **125.000 €;** ☎0758.041.197 office@gamainvest.ro

38. **Berceni** dec., et. 1/5, 32 mp, 2018, Garsoniera decomanda, 32 mp, noua, spatioasa. Apa, gaze, electricitate contorizate individual. Canalizare. Centrala proprie. Zona linistita. Loc de parcare inclus. Doar plata cash. Comision 0%, **25.900 €;** ☎0737.000.035 bogdan.gheorghiu@zonadesud.ro

39. **Berceni** dec., et. 2/5, 41 mp, 2018, garsoniera spatioasa 41 mp, metrou Berceni, **32.900 €;** ☎0724.548.052

40. **Berceni** b-dul Metalurgiei, garsoniera spatioasa. dec., et. 2/5, 2018, Direct dezvoltator vand garsoniera spatioasa, disponibila la etajul 2 al unui imobil nou, cu un regim de inaltime P+5E, situat in Berceni stradal pe b-dul Metalurgiei. **35.500 €;** ☎0721.827.390/ 0727.239.293 cristi.farcas@sudrezidential.ro

41. **Berceni** Grand Arena garsoniera dubla dec., et, parter/3, 37 mp, 2019, garsoniera dubla in suprafata de 37mp. Ap. se va vinde complet finisat (finisaje la alegere) si bransat la toate utilitatile orasului. se accepta orice tip de credit; **38.500 €;** ☎0786.207.692 smartrezidential@yahoo.com

42. **Berceni** Grand Arena Mall sector 4, dec., et. 1/5, 38 mp, 2018, vand garsoniera spatioasa, intr-un ansamblu rezidential in construtie, predare luna septembrie, balcon, bucatarie inchisa, finisaje la alegere, centrala proprie, lift. Pret promotional. Comision 0% **29.900 €;** ☎0726.375.629 cristian.mocanu@zonadesud.ro

43. **Berceni** metrou Dimitrie Leonida dec., et. 4/5, 35 mp, 2018, Berceni, garsoniera, 35 mp, constructie 2018, finisaje la alegere, centrala proprie, parcare, videointerfon, bariera la intrare, **35.500 €;** ☎0730.988.560 georgeta.constantin@sudrezidential.ro

44. **Berceni** metrou, dec.a, balcon dec., et. 2/5, 36 mp, 2019, investitie ideala in garsoniera spatioasa si luminoasa, dec.a, hol acces mare, bucatarie inchisa, cu debara, geam la baie, balcon generos, se vinde la cheie. Pret promotional la plata integrala; **32.205 €;** ☎0762.900.901

45. **Berceni** metrou, dec.a, balcon, dec., et. parter/5, 39 mp, 2018, promotie cash, garsoniera foarte spatioasa, camera mare si luminoasa, cu balcon, bucatarie si hol de decomandare generoase, baie 5,2 mp, se vinde complet finisata, totul nou, cu garantie. Pret pentru plata imediata, **35.000 €;** ☎0762.900.901

46. **Berceni** metrou, dec.a, pret pentru cash dec., et. parter/5, 32 mp, 2018, garsoniera spatioasa, bucatarie inchisa, hol mare, geam la baie, se vinde la cheie, finisata cu gresie, faianta si parchet la alegere. Ideala pt investitie cu randament ridicat. Pret pentru plata cash, **30.305 €;** ☎0762.900.901

47. **Berceni,** dec., et. 1/5, 40 mp, 2017, finisaje incluse in pret, la alegere,toate utilitatiile, apa, gaz, curent, canalizare, contorizate individual.Centrala terminca 24 kw+calorifere.COMISION 0%! **34.900 €;** ☎0735.222.575 cosmin.topai@zonadesud.ro

48. **Berceni,** dec., et. 3/4, 36 mp, 1980, gars cf 1 dec, etaj 3/4, balcon, su 36 mp, renovata recent, termopan, um, gresie, faianta, parchet, cadastru. **28.000 €;** ☎0731.136.698/ 0765.643.014

49. **Berceni,** dec., et. parter/2, 30 mp, 2017, garsoniera dispune de centrala termica proprie si calorifere din otel. Se vinde bransata la toate utilitatile (energie electrica, apa, canal si gaze naturale).COMISION 0%! **29.000 €;** ☎0735.222.575 cosmin.topai@zonadesud.ro

50. **Berceni,** dec., et. 1/3, 30 mp, 2018, garsoniera ideal de investitie, bloc nou pret promotional **25.900 €;** ☎0730.888.280

51. **Berceni,** dec., et. 3/8, 35 mp, 2018, garsoniera situata la 3 minute de metrou Aparatorii Patriei, proiect nou, finisaje de lux. **37.000 €;** ☎0730.888.280

52. **Berceni,** dec., et. 2/5, 41 mp, 2018, garsoniera spatioasa, situata in bloc nou la 10 minute de metrou Dimitrie Leonida **32.900 €;** ☎0730.888.280

53. **Berceni,** dec., et. 1/5, 34 mp, 2018, proprietar vand garsoniera dec.a, etaj 1, suprafata utila 34 mp, finisata deosebit, contorizata separat, centrala proprie, loc parcare asigurat. Merita vazut, **35.500 €;** ☎0727.175.861/ 0730.245.876

54. **Berceni,** semidec., et. 3/4, 17 mp, Resita garsoniera confort 3 curata g f p t um ej 3/4 bine situata incalzire radet 5 min ratb 4 statii Piata Sudului in apropiere piata magazine Lidel Peniy scoala gradinita, **16.500 €;** ☎0720.039.035/ 0761.609.243 columbia.imobiliar@yahoo.com

55. **Berceni,** et. 2/5, 34 mp, 2018, spre vanzare garsoniera dec.a pret bun disponibila imediat in sec 4. Se preda complet finisata si dotata cu centrala termica de apartament. Finisajele sunt incluse in pret; **35.500 €;** ☎0728.888.168/ 0722.557.782 sorin@sudrezidential.ro

56. **Berceni,** dec., et. 4/5, 35 mp, 2018, vand garsoniera, sect. 4 Berceni, aflata intr-un ansamblu rezidential nou cu acces rapid la statia ratb si centre comerciale. Locuinta se preda la cheie: gresie, faianta, parchet, centrala proprie, **30.500 €;** ☎0726.178.089/ 0722.338.342 catalin.isache@sudrezidential.ro

57. **Berceni,** acces metrou Dimitrie Leonida, dec., et. 1/5, 32 mp, 2018, garsoniera dec.a, bloc nou izolat termic, lift, se preda complet finisata, centrala termica, baie echipata. Cel mai bun pret din piata. Comision 0, direct dezvoltator **25.250 €;** ☎0725.957.933

58. **Berceni,** Al. Obregia, dec., et. 3/4, 34 mp, alee in zona verde, intre Al. Obregia ?i Emil Racovita. Acces facil RATB, metrou, parc copii, scoala, gradinita. Interfon, proaspat zugravit, parchet nou. Bloc inscris in programul de reabilitare; **37.700 €;** ☎0722.739.024

59. **Berceni,** Aparatorii Patriei dec., et. 2/8, 34 mp, 2019, garsoniera dec.a, fix langa metrou, Ideal Investitie, se preda la cheie, se pot alege finisajele, 30 de spatii comerciale la parter, au inceput rezervarile **37.000 €;** ☎0725.957.934

60. **Berceni,** aproape de metrou, investitie, promotie dec., et. 5/5, 38 mp, 2018, garsoniera deosebit de spatioasa, camera mare, bucatarie separata, inchisa, hol de decomandare generos, balcon cu acces din camera, se vinde finisata, cu totul nou si in garantie. Pret pentru cash. **33.155 €;** ☎0762.900.901

61. **Berceni,** Bd Berceni, dec., et. 3/5, 39 mp, 2018, garsoniera dec.a si spatioasa, 39 mp, se preda la cheie, gresie, faianta, parchet usi interioare la alegere, contorizare individuala la utilitatile orasului, direct dezvolator, fara comision, **36.900 €;** ☎0725.957.934

62. **Berceni,** Bd. Brancoveanu la 50 m, bloc finalizat, dec., et. 4/4, 35 mp, 2017, acte gata, statie autobuz in fata blocului, direct dezvoltator, dec.a, bucatarie inchisa, balcon, centrala proprie, finisata la cheie, TVA inclus, **33.500 €;** ☎0761.309.031

63. **Berceni,** Carrefour Grand Arena, dec., et. 3, 45 mp, 2018, garsoniera dubla pret excelent, zona linistita, finisaje premium la alegere. Se accepta orice tip de credit; **36.800 €;** ☎0767.710.529 marius@sudrezidential.ro

64. **Berceni,** E. Racovita, Aparatori dec., et. 1/3, 44 mp, 2017, garsoniera high end, 8 min. metrou Ap. Patriei, bloc 2017, Berceni, centrala, finisata la cheie, lux, complex rezidential, curte privata **48.900 €;** ☎0762.989.889 alex.smartrezidential@gmail.com

65. **Berceni,** Garsoniera dec.a 39mp dec., et. 2/5, 39 mp, 2018, garsoniera, ansamblu rezidential constructie noua 2018 in apropiere de metrou Dimitrie Leonida, Sos. Berceni, suprafata utila de 39 mp (living 17.40 mp, bucatarie 10.86 mp, baie 3.28 mp, terasa 7.25 mp). **31.500 €;** ☎0727.239.293/ 0721.827.390

66. **Berceni,** Grand Arena, et. 1/3, 30 mp, 2018, garsoniera dec.a Berceni, Grand Arena, loc parcare gratuit. Comision 0, direct dezvoltator, oferta pana la finalul lunii, ideal investitie, 850 e/mp. **25.500 €;** ☎0723.141.040 razvan.smartrezidential@gmail.com

67. **Berceni,** Grand Arena, garsoniera dec.a, dec., et. 1/4, 35 mp, 2018, garsoniera dec.a Berceni Grand Arena, loc parcare gratis. Comision 0%. Direct dezvoltator. Imobilul se va preda complet finisat si bransat la utilitati. Pret promo, **29.750 €;** ☎0786.207.692 costin.smartrezidential@gmail.com

68. **Berceni,** Metalurgiei, dec., et. 1/5, 34 mp, 2018, dezvoltator, vand garsoniera pe B-dul Metalurgiei, in bloc nou. Locuinta se vinde finisata la cheie si racordata la toate utilitatile capitalei. **35.500 €;** ☎0731.171.007/ 0729.923.486 razvan.marginean@sudrezidential.ro

69. **Berceni,** Metalurgiei, loc parcare gratuit dec., et. parter/3, 30 mp, 2018, garsoniera dec.a Berceni, Grand Arena, loc parcare gratuit, 30 mp-42 mp, 850 eur/mp2, bloc finalizat la sfarsitul 2018, p+3, centrala proprie, finisaje la alegere, comision 0, direct dezvoltator **25.600 €;** ☎0764.832.071 smartrezidential@yahoo.com

70. **Berceni,** Metalurgiei, sector 4 dec., et. 1/5, 33 mp, 2018, Garsoniera este disponibila intr-un imobil nou, amplasat stradal, imobilul este construit din cadre de beton si compartimentare cu caramida. Centrala proprie, loc de parcare disponibil. **35.500 €;** ☎0722.664.430/ 0731.491.608 cristian@sudrezidential.ro

71. **Berceni,** Metrou Aparatorii Patriei, negociabil semidec., et, parter/4, 35 mp, 2018, Berceni, metrou Aparatorii Patriei, garsoniera in bloc nou Eden Home, negociabil, predare la cheie direct dezvoltator, comision 0%, finisaje calitate superioara P+4, cu lift **32.200 €;** ☎0722.204.952

72. **Berceni,** metrou Aparatorii Patriei, negociabil dec., et. 3/4, 39 mp, 2018, Berceni, metrou Aparatorii Patriei, garsoniera in bloc nou, Eden Home, negociabil, predare la cheie, direct dezvoltator, comision 0, finisaje calitate superioara P+4, cu lift. **36.000 €;** ☎0722.204.952

73. **Berceni,** metrou Aparatorii Patriei, negociabil dec., et. 3/4, 47 mp, 2018, Berceni, metrou Aparatorii Patriei, garsoniera in bloc nou, Eden Home, negociabil, predare la cheie, direct dezvoltator, comision 0, finisaje calitate superioara P+4, cu lift. **42.700 €;** ☎0722.204.952

74. **Berceni,** metrou, dec., et. 2/5, 37 mp, 2018, Berceni, metrou, garsoniera spatioasa, etaj intermediar, ansamblu rezidential, parcari subterane, comision 0. **32.200 €;** ☎0737.500.377 mihai.nastase@zonadesud.ro

75. **Berceni,** metrou, dec., et. 1/5, 40 mp, 2018, garsoniera in bloc nou, langa metrou. Finisata complet. Centrala proprie, lift, interfon. Se accepta credit ipotecar. Negociabil la plata cash. Dezvoltator - comision 0 **36.900 €;** ☎0737.500.374/ 0737.500.374

76. **Berceni,** metrou, dec.a, balcon, bloc nou dec., et. 3/5, 39 mp, 2018, garsoniera foarte spatioasa, dec.a, hol de acces mare, bucatarie inchisa, generoasa, balcon practic, se vinde la cheie finisata cu materiale la alegere. ideala pentru investitie, pret la cash, **35.000 €;** ☎0762.900.901

77. **Berceni,** metrou, garsoniera dec.a cu balcon dec., et. 5/5, 38 mp, 2018, Berceni, acces rapid la metrou, garsoniera dec.a, cu balcon, in bloc nou, cu lift, se vinde la cheie cu finisaje la alegere, totul nou si cu garantie. Plata doar din surse proprii. **34.900 €;** ☎0762.900.901

78. **Berceni,** Moldovita proprietar, semidec., et. 7/10, 30 mp, 2011, proprietar vand gars. cf. 1, 30 mp cu loc parcare subsol pe str. Moldovita nr. 15, bloc mixt construit 2011, et. 7/10, mobilata si utilata complet, pregatita pentru locuit sau inchiriere. Merita vazut **49.900 €;** ☎0742.055.503

79. **Berceni,** Piata Resita, et. 3/4, cf. 3, baie, bucatarie, apa calda si caldura Radet, libera, agentie, **16.500 €;** ☎0761.526.532/ 0726.671.256

80. **Berceni,** Piata Sudului, semidec., et. 1/10, 18 mp, 1972, proprietar vand garsoniera Oltenitei, vis-a-vis de Sc de Politie, 5 min metrou Piata Sudului. Complet utilata, frigider, masina de spalat, aragaz, cupt micro. Imbunatatiri usa met, g, f, parchet, termopan. **27.000 €;** ☎0721.878.004 tttrister@yahoo.com

81. **Berceni,** sect 4, semidec., et. 10/11, 18 mp, 1980, vand urgent garsoniera cf 2, 18 mp, gresie, faianta, parchet, termopan, um, bloc mixt, zona foarte buna, verde, scara civilizata 2 min metrou Piata Sudului, Brancoveanu. **24.000 €;** ☎0743.274.569 iuliana.plavetiu@acorimobiliare.ro

82. **Berceni,** Sos. Oltenitei, dec., et. 2/4, 40 mp, 2018, garsoniera dec.a, finisaje Premium, se vinde la cheie, se accepta avans minim 15%; **41.900 €;** ☎0725.957.934

83. **Berceni,** Sos. Oltenitei, dec., et. 1/3, 30 mp, 2018, garsoniera situata in bloc nou, se preda complet finisata, baie echipata, centrala termica, zona verde **25.999 €;** ☎0725.957.933

84. **Berceni,** Sos. Oltenitei, dec., et. 3/7, 34 mp, 2018, garsoniera spatioasa, finisaje premium la alegere, se vinde la cheie, curent, apa, gaz, canalizare Sect. 4. Ideal investitie, statie ratb si tramvai in fata blocului; **35.300 €;** ☎0725.957.934

85. **Berceni,** Soseaua Oltenitei stradal, dec., et. 1/3, 34 mp, 2018, garsoniera situata in bloc nou, zona de ville, zona verde, se preda complet finisata, baie echipata, centrala termica. Comision 0. Direct dezvoltator, **30.500 €;** ☎0725.957.933

86. **Berceni,** Zona de Sud, dec., et. 1/4, 39 mp, 2018, vand garsoniera dec.a, imobil constructie noua, 4 min statie de metrou, finisaje la alegere, centrala termica proprie, comision 0%, direct dezvolatator, **36.500 €;** ☎0725.957.934

87. **Berceni-** Metrou- Sun Plaza-Secuilor, dec., et. parter/4, 35 mp, 1979, garsoniera confort 1, spatioasa, fara imbunatatiri, se vinde mobilata, libera, **37.500 €;** ☎0788.375.392

88. **Big** Berceni - Sos. Berceni, dec., et. parter/4, 38 mp, 1980, confort 1, balcon, toate imbunatatirile, str Ciochina. **45.000 €;** ☎0763.858.111

89. **Bragadiru,** Ilfov, sos. Alexandriei, dec., 42 mp, 2014, str. Raul Vedea, cf. 1 sporit, toate utilitatile plus ceva mobila, **32.800 €;** ☎0763.619.544

90. **Bragadiru,** Leroy Merlin, dec., et. 1/3, 41 mp, 2018, proprietar vand garsoniera stradal sos Alexandriei, dec.a, 41 mp, mobilata, utilata, cu balcon, mutare imediata, loc de parcare gratuit. **31.000 €;** ☎0764.529.611 office@bragadiruresidenceexclusiv.ro

91. **Bragadiru,** Penny Market dec., et. 1/2, 2018, oferta vanzare garsoniera dec.a situata la etajul 1 avand o suprafata de 40mp cu balcon si bucatarie inchisa. Loc de parcare gratuit Toate utilitatile. Se preda finalizata si finisata la cheie, **30.000 €;** ☎0771.283.084 georgiana.barbu@bragadiruresidenceexclusiv.ro

92. **Brancoveanu** dec., et. parter/4, 1977, confort 1, parter inalt, bloc reabilitat, libera, termopane, gresie, faianta, izolatie termica exterior, acte in regula, se accepta credit, bloc mixt, negociabil, zona buna **38.000 €;** ☎0761.938.277

93. **Brancoveanu** - Lidl, garsoniera, dec., et. 1/4, 31 mp, 2018, garsoniera situata in zona Brancoveanu - Lidl , etaj 1/4, suprafata totala utila 31mp, se preda finisata cu finisaje de calitate superioara, contorizare individuala, acces facil la RATB; **37.000 €;** ☎0764.665.766/ 0799.929.024 simona.b@star-construct.ro

94. **Brancoveanu** direct dezvoltator, finisaje lux, dec., et. 2/4, 31 mp, 2019, garsoniera etaj 2/4 finisaje lux, gresie, faianta rectificata si portelanata, finisaje import Germania, Italia, Spania reducere la plata cash; **37.000 €;** ☎0762.861.186 marius.smartrezidential@gmail.com

95. **Brancoveanu** Izvorul Oltului, dec., et. 4/4, 31 mp, 2017, 1 minut ratb, bloc 2017, suprafata 31 mp, balcon, gresie, faianta, parchet, termopan, centrala termica Ariston, intabulata se accepta credit, **33.500 €;** ☎0771.685.900

96. **Brancoveanu,** dec., et. 1/4, 32 mp, 2018, garsoniera, situata in bloc nou Bulevardul Brancoveanu; **37.000 €;** ☎0730.888.280

97. **Brancoveanu,** Budimex, dec., et. 7/8, 40 mp, 1986, Brancoveanu, langa Budimex, stradal, an 1986, etaj 7/8, dec.a, 40 mp, renovata, stare excelenta, balcon, 7 minute metrou si Parcul Oraselul Copilor; **54.500 €;** ☎0784.276.537/ 0726.764.420 office@creativebrokers.ro

98. **Brancoveanu,** direct dezvoltator, bloc nou, stradal semidec., et. 1/5, 31 mp, 2019, direct dezvoltator. Bd. C. Brancoveanu, garsoniera in bloc in constructie, 31 mp, acces Ratb, gresie, faianta, parchet, usi, centrala termica, obiecte sanitare; pretul nu include TVA. **35.240 €;** ☎0735.219.876 vlad.m@star-construct.ro

99. **Brancoveanu,** direct dezvoltator, finisaje lux dec., et. 2/4, 37 mp, 2018, garsoniera etaj 2/4 finisaje lux, lift, gresie, faianta, parchet din import (Spania, Italia, Germania) termopane Salamander 7 camere, geam Tripan, centrala proprie, contorizat, pos loc de parcare, **42.500 €;** ☎0762.861.186 marius.smartrezidential@gmail.com

100. **Brancoveanu,** Luica sector 4 semidec., et. 4/4, 27 mp, 2018, garsoniera finalizata, bloc nou mutare imediata la doar 1 min. de RATB, eliberata recent, in zona Brancoveanu cu Luica, finisata la cheie, doar plata cash. Merita vazuta. Comision 0% **28.500 €;** ☎0726.375.629 cristian.mocanu@zonadesud.ro

101. **Brancoveanu,** Oltenitei, Martisor, semidec., et. 1/8, 32 mp, 2018, Vacaresti, bloc nou, garsoniere si apartamente cu 2 camere, finisate total, centrala individuala, langa metrou si parc, **46.000 €;** ☎0728.065.511

102. **Brancoveanu,** Oraselul Copiilor, dec., et. 9/9, 40 mp, Brancoveanu metrou, in apropiere de Oraselul Copiilor, parcul Tineretului, se vinde o garsoniera superba, open space, cu o terasa, acces direct din apartament, renovata complet **60.000 €;** ☎0721.157.677 immobil4u@yahoo.com

103. **Brancoveanu,** Turnu Magurele, comision 0, dec., et. 4/4, 31 mp, 2017, oferta, garsoniera Brancoveanu, comision 0. **34.000 €;** ☎0724.744.755 mihaela.smartrezidential@gmail.com

104. **Bucur** Obor dec., et. 4/10, 45 mp, Garsoniera mobilata si utilata, dec.a, str. Masina de Paine, **250 €;** ☎0728.814.161

105. **Bucurestii** Noi, et. parter/3, 33 mp, gars. bloc nou, zona linistita, **46.000 €;** ☎0772.052.114/ 0721.372.512

106. **Bucurestii** Noi, semidec., 45 mp, 2018, intim si creativ, cu o suprafata utila de 45 mp (apartament + balcon), studioul dublu ti se potriveste daca vrei sa ai un spatiu personal doar al tau, dar si daca vrei sa iti traiesti povestea alaturi; **65.100 €;** ☎0756.038.361 sales@aficity.ro

107. **Budimex-** Brancoveanu semidec., et. parter/4, 16 mp, 1978, particular vand garsoniera confort 3 la 5 min de metrou, gresie, faianta, parchet, usi noi, apa calda si caldura Radet, scara foarte curata (Melinesti-Alunisului). **18.800 €;** ☎0721.405.063

108. **Bulevardul** Basarabia, Arena Nationala, semidec., et. 2/10, 33 mp, 1981, garsoniera Arena Nationala etajul 2- direct proprietar, **50.000 €;** ☎0784.059.060 stanciualexandru11@gmail.com

109. **Calea** 13 Septembrie, Drumul Sarii, Bd. Ghencea dec., et. 7/8, 40 mp, 1991, pozitionata la intersectia celor 3 artere importante, complet mobilata si utilata, imobil dotat cu 2 lifturi, ideala atat pentru investite cat si pentru locuit, acces rapid RATB catre Politehnica **45.999 €;** ☎0748.147.205 ysaccosmin@evocasainvest.ro

110. **Calea** Mosilor Carol I nr.76, semidec., et. 1/7, 18 mp, 1940, garsoniera stradal, situata la etajul 1 din 7, libera, in suprafata de 18 mp, ferestre PVC, usa metalica, renovata recent, gresie, faianta, parchet, obiecte sanitare si electrice noi, **22.500 €;** ☎0731.461.711

111. **Calea** Victoriei, semidec., et. 1/4, 29 mp, 1937, hotel Moxa, Romana, garsoniera in bloc solid, etaj 1, ct, vedere pe spate, la liniste, ideala pentru investitie, inchiriere regim hotelier, studenti, aproape de centrul istoric **43.000 €;** ☎0731.144.156

112. **Carol,** garsoniera, rezidential, investitie ideala semidec., et. 3/5, 40 mp, 2019, pozitie ultracentrala, bloc nou contruit exeplar. Finisaje de lux, centrala terrmica. Vecinatati ideale: Parcul Tineretului, Carol; metrou Tineretului si Unirii; Unirii (10 min de mers). Comision 0 **65.100 €;** ☎0736.380.183/ 0725.597.221

113. **Cartierul** Barbu Vacarescu, oportunitate dec., et. 4/4, 47 mp, 1998, **58.000 €;** ☎0799.029.194 cateliu.gabriel@catoma.ro

114. **Cartierul** Latin, Ghencea, dec., et. 2/6, 36 mp, 2017, Cartieru Latin, Prelungirea Ghencea, proprietar direct, garsoniera dubla, etaj 2, cu dormitor si balcon mare, comision 0%, confort 1 sporit, Ratb 122, 485, 222, se acepta toate tipurile de credit **32.000 €;** ☎0723.362.119 evelin.residence@yahoo.com

115. **Centrul** Istoric semidec., et. 2/3, 26 mp, 1940, vis-a-vis de Tribunalul Bucuresti, garsoniera /studio Unirii - vis-a-vis de Tribunalul Bucuresti, Calea Victoriei. Libera, curata, bloc solid 1940. Fost birou avocat. Etaj 2 (din 3 terasate), S 25,83 mpu, **43.800 €;** ☎0723.390.827 simidonplant@yahoo.com

116. **Centrul** istoric, dec., et. 1/2, 28 mp, 1910, garsoniera in centrul vechi pe strada Selari. Ideal pentru regim hotelier, afacere! Nu are risc seismic! Bloc mic de doar 2 etaje. garsoniera arata ca in poze. Afacere la cheie; **48.000 €;** ☎+33659195479 voicu_sv@yahoo.com

117. **Chiajna,** str Tineretului, garsoniera, dec., et. 2/6, 28 mp, 2018, Tineretului nr 63, Chiajna, apartament 1 camera/constructie 2018, dec., etaj 5/6, suprafata utila 28 mp, izolatie, balcoan, central proprie, **24.000 €;** ☎0720.822.960 contact@rezidential-orhideelor2.ro

118. **Chisinau,** Mega Mall, Delfinului, etaj 3, semidec., et. 3/10, 30 mp, 1979, va propun o garsoniera in zona Bd. Chisinau, Pantelimon, cu acces in 8 minute pana la Mega Mall si 2 minute pana la P-ta. Delfinului, aproape de mijloacele de transport in comun. **43.000 €;** ☎0722.732.975 axadomenii@yahoo.com

119. **Colentina** semidec., et. 7/10, 25 mp, 1974, Teiul Doamnei, Doamna Ghica, semistradala, Luntrei, etaj 7/10, renovata recent, bloc reabilitat, zona verde, 15 min. metrou Bucur Obor, apropae parc Tei si Plumbuita, disp. imediat, **31.400 €;** ☎0730.928.310 trimbitasu@gmail.com

120. **Colentina** - Dna. Ghica - Sinaia dec., et. parter/10, 32 mp, 1970, garsoniera cf I, parchet, gresie, faianta, termopan, usa metalica, scara curata, civilizata, cadastru, intabulare, certificat energetic clasa B, zona verde, linistita. Urgent, **39.999 €;** ☎0761.066.200 imobiliare.az@gmail.com

121. **Colentina** Rau dec., et. 3/8, 40 mp, 1986, garsoniera confort 1, dec.a situata la etajul 3/8, are o suprafata de 40 mp. bloc mixt, construit in 1986, reabilitat, termopane, fara imbunatatiri, cadastru si intabulare, libera. **45.900 €;** ☎021.231.23.18/ 0731.144.151

122. **Colentina** rau, Fundeni, restaurant Margineni, dec., et. 3/10, 41 mp, 1986, Parcul Motodrom, Maior Bacila, bloc mixt, dec.a, spatioasa, termopan, bloc reabilitat termic, pozitie buna, acces rapid la mijloacele de transport in comun, libera cadastru, intabulare, se accepta credit. **43.000 €;** ☎0787.882.999

123. **Colentina** Rau, Mc Donald's, Mr. Bacila, dec., et. 7/8, 42 mp, 1986, semistradal, 7/8, cf 1 sp, dec, 42 mp, vedere placuta, pe mijloc, mobilata si utilata, bl. De gars, 2 lifturi, orientata pe est, luminoasa, bine intretinuta, g, f, p, um, balcon spatios, intab, libera, zona linistita, acc. Credit, neg. **39.800 €;** ☎0770.956.572

124. **Colentina, Depou stradal, particular vand gars. la bloc, transformata in 2 camere, c

# Imobiliare vânzări GARSONIERE

195. **Drumul** Taberei, Favorit, semidec., et. 2/10, 33 mp, 1972, Favorit stradal, confort 1, libera, balcon, intabulare, se accepta credit orientare est, **42.000 €;** ☎0729.954.445

196. **Drumul** Taberei, Favorit, semidec., et. 6/10, 30 mp, 1970, garsoniera confort 1, semidec.a, situata la etajul 6/10, bloc 1970, suprafata de 30 mp. Balcon, libera, bloc de garsoniere, cadastru si intabulare. **38.000 €;** ☎021.231.23.18/ 0731.144.152

197. **Drumul** Taberei, Favorit, investitie sau locuit semidec., et. 2/10, 31 mp, 1970, cf. 1, pe mijloc, geam la bucatarie in afara, 2 lifturi, mobilata si utilata partial, pozitie deosebita, viitoarea statie de metrou 1 min, Afi Palace 5 min. Acte la zi, **43.500 €;** ☎0786.325.404/ 0730.353.174 mihai.publicimob@gmail.com

198. **Drumul** Taberei, Favorit, Sibiu, Orizont, semidec., et. 5/10, 30 mp, 1975, pozitionata stradal, la 1 min distanta de viitoarea statie de metrou M5. Ideala pentru investitie. **37.000 €;** ☎0773.937.205 a.gabriela@evocasainvest.ro

199. **Drumul** Taberei, garsoniera dec., et. 6, 32 mp, 1975, **36.000 €;** ☎0766.935.467/ 0732.251.810 alex.landestate@gmail.com

200. **Drumul** Taberei, Ghencea, semidec., et. 8/10, 32 mp, 1982, garsoniera cf 1, 32 mp, etaj 8/10, an 1982, balcon inchis in termopan, usa metalica, gresie, faianta, parchet, termopane, mobilata si utilata, posibilitate cu predare de chirias 1000lei, **41.000 €;** ☎0732.624.689

201. **Drumul** Taberei, Ghencea, semidec., et. parter/8, 30 mp, 1980, parter/8, cf 1, semidec.a cu balcon, bloc 1980, de garsoniere, gresie, faianta, parchet, termopan, foarte curata, scoala, gradinita vis a vis, tramvai 41 maxim 2 min, acte la zi, accept credit. **42.000 €;** ☎0786.325.404/ 0730.353.174 mihai.publicimob@gmail.com

202. **Drumul** Taberei, Ghencea, semidec., et. parter/10, 31 mp, 1980, particular Drumul Taberei Ghencea Vladeasa bloc c48, semidec.a, instalatii sanitare noi, gresie faianta, parchet, termopan, libera, accept credit **42.000 €;** ☎0729.740.478

203. **Drumul** Taberei, Ghencea, linie 41 semidec., et. parter/10, 32 mp, 1983, garsoniera cf 1 semidec.a, gresie, faianta, parchet, termopan, usa metalica, libera, se poate viziona oricand, ideal pentru inchiriat **41.500 €;** ☎0773.929.072

204. **Drumul** Taberei, Kaufland, Cartier ANL Brancusi dec., et. 1/9, 48 mp, 2019, garsoniera luminoasa si cocheta de 47,80 mp utili, orientare cardinala S-E, situata la etajul 1 in ansamblul Atlas Park West, localizat in Bdul Timisoara 101T cu un regim de inaltime S/P/5E/9E, **45.500 €;** ☎0767.708.916/ 0724.492.144 alexandra@atlasparkwest.ro

205. **Drumul** Taberei, Kaufland, centrul Medical Brancusi dec., et. 1/9, 48 mp, 2019, Garsoniera spatioasa dec.a, 48 mp utili ansamblu nou S/P/5E/9E, contorizare individuala, finisaje la alegere, baie ventilata natural, **45.500 €;** ☎0767.708.916/ 0724.492.144 alexandra@atlasparkwest.ro

206. **Drumul** Taberei, Mall Plaza, et. 4/10, 18 mp, 1970, garsoniera este situata la 3 min de Mall Plaza,Piata Moghioros, parc, linia 41. Are urmatoarele imbunatatiri: gresie, faianta, parchet, termopan, aer conditionat, cabina de dus, usa metalica, **28.500 €;** ☎0731.575.027

207. **Drumul** Taberei, metrou Valea Ialomitei, dec., et. 1/5, 35 mp, 2018, parc Brancusi, bloc nou scara 2 in cartierul ANL Brancusi Drumul Taberei, la 3 min. de metrou Valea Ialomitei, langa Parcul Brancusi. Proiectul nostru iti ofera toate avantajele unui stil de viata liniste **35.700 €;** ☎0765.416.461 office@drumultaberei-brancusi.ro

208. **Drumul** Taberei, Parc Moghioros, dec., et. parter/4, 35 mp, 1974, superoferta, parc Moghioros, tramvai 41, confort 1, renovata recent, 35 mp, parter inalt din 4, cu grilaje, cu imbunatatiri: g, f, p, t, um. apometre, repartitoare, izolata; **38.500 €;** ☎0725.691.900/ 0762.079.095

209. **Drumul** Taberei, Prel Ghencea, Funigeilor semidec., et. 1/4, 34 mp, 2018, comision 0, garsoniera noua in ansamblu finalizat, 34 mp, 1 balcon, finisata la cheie, optional loc de parcare. **31.000 €;** ☎0742.400.300

210. **Drumul** Taberei, Romancierilor, dec., et. 3/4, 33 mp, 1974, dec.a, pretabila investie, contorizata, libera. Vecinatati: parc/ piata Moghioros, Plaza Mall, Afi Cotroceni, Favorit, Ghencea. Se accepta credit, acte la zi. OVA 119755 **36.900 €;** ☎0731.324.660 office@catalog-rezidential.ro

211. **Drumul** Taberei, Romancierilor, dec., et. parter/4, 36 mp, 1970, garsoniera conf. 2, imbunatatiri partiale, nu are balcon, gaze naturale la butelie, nu accepta credit bancar, nu negociaza pretul, loc de parcare, comision agentie 3%, plata numerar, actele ok, **28.500 €;** ☎0723.351.835/ 0745.351.895 tinaparaschiv@yahoo.com

212. **Drumul** Taberei, sector 6, semidec., et. 2/4, 22 mp, 1970, bld. Timisoara, Romancierilor, et. 2/4, vedere la bld, sud, semidec, AC, g, f, p, t, u.m., mobilata, utilata, boxa, parcare, 22 mp. Ratb:8,25,35,137,138; 200 m de viitoarea statie metrou, Plaza, Lidl. **27.500 €;** ☎0748.490.261

213. **Drumul** Taberei, strand Moghioros, dec., et. parter/10, 35 mp, vanzare garsoniera, dec.a, bloc mixt, spatioasa, recent renovata, bucatarie mobilata, cabina de dus, termopan, gresie fatanta, usa metalica, instalatii sanitare schimbate, curata acte libera. **41.500 €;** ☎0799.455.788

214. **Drumul** Taberei, Valea Ialomitei, dec., et. 4/4, 33 mp, 1973, confort 1, bloc reabilitat, fara balcon, bloc mixt terasa refacuta, scara de mijloc, geamuri termopan, parchet, gresie, faianta, usa metalica, geam la baie, **34.900 €;** ☎0728.934.654

215. **Drumul** Taberei, Valea Oltului, Cartier Brancusi, dec., et. 7/7, 40 mp, 2017, oferta, bloc caramida, garsoniera finisata, et.7/7, finisaje moderne alegere, tamplarie Rehau, lift, centrala proprie, centru medical Brancusi, metrou Valea Ialomitei, Ratb 168, TVA inclus, parc copii, **43.500 €;** ☎0729.349.080 office@ideal-residence.ro

216. **Drumul** Taberei, Valea Oltului, Cartier Brancusi, dec., et. 4/8, 39 mp, 2017, oferta, bloc nou caramida, tronson 4, et. 3/8, finisaje import alegere, apometre, centrala proprie, lift, metrou statie Valea Ialomitei, Ratb 168, centru medical Brancusi, loc joaca copii, tva inclus, **42.900 €;** ☎0729.349.080 office@ideal-residence.ro

217. **Drumul** Taberei, Valea Oltului, Cartier Brancusi, dec., et. 4/8, 35 mp, 2017, oferta, tronson 4, garson. spatioasa, et. 1/8, finisaje moderne alegere, tamplarie Rehau, centrala proprie, centru medical Brancusi, metrou statia - Valea Ialomitei, Ratb 168, Tva inclus, parc copii, **38.900 €;** ☎0729.349.080 office@ideal-residence.ro

218. **Drumul** Taberei, Valea Oltului, Cartier Brancusi, dec., et. 5/8, 49 mp, 2017, promotie, garsoniera dubla, tronson 4, et. 1/8, finisaje moderne la alegere, centrala proprie, apometre, metrou - Valea Ialomitei, Ratb 168, centru medical Brancusi, spatiu joaca copii, tva inclus, **49.900 €;** ☎0729.349.080 office@ideal-residence.ro

219. **Drumul** Taberei, Vladeasa, semidec., et. parter/10, 33 mp, 1984, garsoniera 33 mp, semidec.a, etaj parter din 10 - An 1984, renovata recent gresie, faianta, parchet, termopane, usa metalica, in garsoniera recent s-a dat cu lavabila, libera, **42.500 €;** ☎0732.624.689

220. **Elev** Stefanescu, 8 minute metrou Iancului dec., et. 9/10, 32 mp, 1980, bloc din 1980, compartimentare dec.a, suprafata 32 mp, balcon, imbunatatiri constand in gresie, faianta, parchet, termopan, semimobilata, cadastru si intabulare se accepta credit **40.800 €;** ☎0771.685.900

221. **Eroii** Revolutiei, semidec., et. 3/4, 1986, garsoniera conf. 3, 15 mp, zona Eroii Revolutiei,10 min de metrou Eroii Revolutiei. Bloc reabilitat termic. Are cadastru, intabulare si cert. energetic. Pret: 8.500 eur negociabil. Accept si variante. **8.500 €;** ☎0727.810.808 mihai0409@yahoo.com

222. **Eroii** Revolutiei, Sura Mare, Soseaua Giurgiului dec., et. parter/3, 31 mp, 2018, garsoniera dec.a situata in zona Eroii Revolutiei, finisata complet cu materiale de cea mai buna calitate, bloc nou. Merita vazuta, doar plata cash **42.000 €;** ☎0730.888.286

223. **Ferdinand,** Iulia Hasdeu, Obor, semidec., et. 6/10, 31 mp, 1968, garsoniera semidec.a, gresie faianta parchet termopan, balcon inchis in termopan mobilata utilata. Bloc solid reabilitat pozitionat intre doua statii de Metrou. Iancului 3 min , Obor 5 min. **42.900 €;** ☎0771.791.542

224. **Ferdinand,** metrou, et. 6/10, 32 mp, 1966, urgent, gars. recent renovata, bloc reabilitat, **44.000 €;** ☎0727.502.292

225. **Ferdinand,** Mihai Bravu, semidec., et. 6/10, 30 mp, 1966, etaj 6, mobilata si utilata, um, ac, ideala investitie (chirie medie 250 e), acte la zi, 3 min metrou, vecinatati: Obor, Mosilor, Iancului, Muncii, **43.000 €;** ☎0758.074.444/ 021.210.76.00 valigeorgescu88@gmail.com

226. **Ferentari,** cf. 3, et. 3/4, 2 garsoniere, arata impecabil, libere, acte la cheie cu imbunatatiri, pretul 9.000 euro si 8.000 euro; ☎0764.449.339

227. **Ferentari,** Iacob Andrei, et. 3/4, gars. cf, 3, baie, bucatarie, balcon, gaze, centrala, bloc reabilitat termic, aer cond., agentie, **12.000 €;** ☎0761.526.532/ 0726.671.256

228. **Ferentari,** str. Livezilor, et. 1/4, 15 mp, sect. 5, Valtoarei, bl. 33, gars. cf. 3, gaze la usa, balconas, instant apa calda, rece, lumina, baie cu fereastra, disc., **9.700 €;** ☎0786.874.887

229. **Floreasca,** et. parter/3, 13 mp, 1960, camera, nu garsoniera, in bloc micut, cu soba gaze, acces WC/pe palier, apa curenta, potrivita pentru birou, atelier, cabinet, etc. Situata in zona super linistita, apropiere parcuri si zona de nord. **16.000 €;** ☎0744.516.360

230. **Foisorul** de Foc dec., et. 2/10, 55 mp, 1968, garsoniera dubla, cf 1, 2/10, 55mp, deosebita, amplasare foarte buna - Iancului, Mihai Bravu, Calea Mosilor, Universitate, B-dul Dacia. Foarte buna pentru locuit si investitie, necesita renovare; **65.000 €;** ☎0737.312.021/ 0722.459.956 adinamihaela.preda@yahoo.com

231. **Foisorul** de Foc, dec., et. parter/parter, 11 mp, 1970, garaj, curte comuna (curata, linistita), 10,5 m. Ziduri din beton, subsol, terasa, cu terenul de sub. Dimensiuni: 4,22 x 2,67 mp, Inaltimea 2,5 m, subsol 2m. Daca-i modificat pt. birou, locuinta, afaceri **7.000 €;** ☎0766.480.101 moiseana@yahoo.com

232. **Fundeni,** semidec., et. 2/4, 41 mp, 2018, complex rezidential, Dobroesti - str. Stejarului, 6 blocuri, ( garsoniere, ap 2 si 3 camere), p+4, lift, parc 5000mp, parcare, loc de joaca, termen de finalizare incepand cu septembrie 2018, **35.000 €;** ☎0724.377.294/ 0722.150.440 vegasimobiliare@yahoo.com

233. **Gara** de Nord garsoniera, in casa solida, et. parter/3, 16 mp, 1940, garsoniera este situata la 7 minute de mers pe jos de metrou Gara de Nord. Este situata intr-o casa solida (fara bulina), cu locatari civilizati, intr-o zona de o liniste desavarsita (str. Vespasian); **13.900 €;** ☎0747.331.705 adrian.dascalu32@gmail.com

234. **Garsoniera** - Metalurgiei dec., et. 1/5, 34 mp, 2018, garsoniera, dec.a, etaj intermediar, suprafata utila 34 mp, finisaje lux, balcon generos.Disponibila imediat. **35.500 €;** ☎07333737483/ 0732.585.966 craciun_ioana90@yahoo.com

235. **Garsoniera** deosebita langa metrou dec., et. 1, 38 mp, 1980, **66.000 €;** ☎0738.156.800 firstimobiliare@gmail.com

236. **Garsoniera,** parc, Brancoveanu, metrou, comision 0, dec., et. 1/3, 33 mp, 2018, garsoniera deosebita in zona Brancoveanu-Alunisului. Zona este deosebita, un cartier de case-vile cu posibilitatea iesirii in 3 artere principale: Sos Oltenitei, Bd. Brancoveanu, sos. Giurgiului **47.500 €;** ☎0799.929.025/ 0725.597.221

237. **Ghencea** dec., et. 6/10, 37 mp, 1980, Garsoniera spatioasa se afla in cartierul Ghencea, foarte bine pozitionata la etajul 6/ 10, este dec.a, organizata astfel: o camera luminoasa, bucataria cu acces in balcon si o baie cu fereastra, **45.000 €;** ☎0728.973.745 marius.cojocariu@h-b.ro

238. **Ghencea,** Drumul Taberei, semidec., et. 3/4, 35 mp, 2010, garsoniera spatioasa in zona Ghencea, finalizata cu actele gata pt.vanzare, loc de parcare inclus. Suprafata utila: camera 16mp; bucatarie 5mp; baie 3,50mp; hol 6mp, balcon 4mp, centrala proprie, ratb, **29.990 €;** ☎0720.134.876 iuliatanasescu2000@yahoo.com

239. **Ghencea,** Prelungirea, nr.45, Kristal Residence dec., et. 3/8, 41 mp, 2018, garsoniera dec.a, etaj 3/8, finisata la cheie, cu gresie, faianta ,parchet, termopan, centrala termica proprie Ariston, contorizare individuala gaze, apa, curent, bucatarie inchisa, super spatioasa, **32.900 €;** ☎0762.036.921/ 0725.740.901 ramona.citu@gmail.com

240. **Giurgiului** - Tatulesti, dec., et. parter/4, 34 mp, vand gars. cf. 1, **37.000 €;** ☎0723.571.056

241. **Giurgiului,** dec., et. parter, 30 mp, 1975, garsoniera confort 1 renovata, bloc reabilitat termic, instalatii sanitare si electrice inlocuite, zona superlinistita, acces rapid la mojloacele de trisport, ideal si ptr activitati comerciale. **39.990 €;** ☎0722.888.942 novatrust2015@gmail.com

242. **Giurgiului,** dec., et. 3/4, 29 mp, 1980, garsoniera sos Giurgiului benzinaria Mol, confort 1 dec.a, etaj 3/4, 29 mp, balcon, constructie 1980, **29.500 €;** ☎0732.592.007 georgedann74@yahoo.com

243. **Giurgiului,** dec., et. 4/4, 28 mp, 1980, Luica strada Ilie Oprea, garsoniera dec.a, etaj 4/4, fara probleme cu terasa, renovata recent, gresie, faianta, parchet, termopan, usi noi, usa metalica, contorizata separat, gaze, libera **27.500 €;** ☎0773.910.634

244. **Gorjului,** 3 min metrou garsoniera, bloc mixt, dec., dec., et. 8/10, 33 mp, 1976, **39.500 €;** ☎0728.220.234 marinel.apostu@activimob.ro

245. **Grigorescu,** Trapezului, semidec., et. 1/2, 41 mp, 2018, Trapezului, bloc nou, etaj 1 din 2, dec.a, bucataria inchisa, predare la cheie, gresie, faianta, parchet, termopan, usa metalica, centrala termica.Comision 0. Pentru detalii, Georgiana. **44.900 €;** ☎0726.904.451 georgiana.l@star-construct.ro

246. **Grigorescu,** Trapezului, dec., et. 1/2, 39 mp, 2018, Trapezului, bloc nou, etaj 1 din 2, dec.a, bucataria inchisa, predare la cheie, gresie, faianta, parchet, termopan, usa metalica, centrala termica. Comision 0. Pentru detalii, Georgiana. **46.000 €;** ☎0726.904.451 georgiana.l@star-construct.ro

247. **Grozavesti,** dec., et. 2/9, 40 mp, 2015, Splai, in incinta parcului Politehnica, bloc nou din caramida, finisaje lux, parchet 10 mm, centrala proprie, lift, metrou 400 m, Ratb, centre comerciale, direct dezvoltator, pret pentru plata cash, **53.900 €;** ☎0722.434.557

248. **Grozavesti,** Politehnica, metrou, dec., et. 1/11, 40 mp, 2018, complex nou, langa Parcul Politehnicii, constructie solida, beton armat si caramida, tamplarie Salamander 6 camere, finisaje Marazzi, Saloni, Villeroy Boch, Pinum, Roca, centrala termica, pret cash. **53.900 €;** ☎0723.551.494 catalin.novuminvest@gmail.com

249. **Iancului** metrou, dec., et. 9/10, 36 mp, 1981, garsoniera zona Iancului, la 3 minute de metrou, dec.a, suprafata 36 mp, etaj 9/10, bloc mixt, anul constructiei 1981, bucatarie patrata, se vinde mobilata si utilata, toate actele; **42.500 €;** ☎0784.434.183 daniel.kdwimob@gmail.com

250. **Iancului,** semidec., et. 9/10, 32 mp, 1980, confort I, semidec., etajul 9 din 10, renvata recent, mobilata, utilata, anul constructiei 1980, 3 minute distanta de metrou Iancului, **52.000 €;** ☎0770.236.372 ana@confortcasaimobiliare.ro

251. **Iancului,** 1 minut metrou, Bcr, dec., et. parter/9, 42 mp, 1964, Mihai Bravu, P-ta Iancului, Scoala 56, parter inalt/9, dec.a, 42 mp, gresie, faianta, parchet termopan, usa metalica, balcon mare 8. 45 mp, ideal birou, locuit, pozitie superba, cadastru, intabulare, libera. **53.000 €;** ☎0724.336.834

252. **Iancului,** Avrig, 2 min metrou, semidec., et. 9/11, 30 mp, 1983, P-ta Iancului, bloc monolit, et 9/10, gresie, faianta, parchet, termopan, mobilat si utilat complet, suprafata 30 mp, 2 min metrou, toate actele, ideal investitie, vec: Vatra Luminoasa, Ferdinand, Mihai Bravu. **49.000 €;** ☎0724.138.549 razvan@compleximobiliare.ro

253. **Iancului,** Elev Stefanescu, semidec., et. 8/10, 32 mp, 1982, direct proprietar, aer conditionat, parchet, termopan, usa metalica, libera, apropiere Mega Mall, Obor, Iancului 3 min de metrou, Mall Veranda, libera, vizionari incepand cu ora 19.00 si in weekend, **43.000 €;** ☎0722.758.881 dina7red@yahoo.com

254. **Iancului,** Elev Stefanescu, bloc 1982, mixt, dec., et. 9/10, 42 mp, 1982, 9/10, dec.a, amenajata, gresie, faianta, parchet, termopan, balcon de 8 mp, scara curata, libera, contorizata, acte la zi, 5 minute metrou Iancului, ideal investitie **41.900 €;** ☎0766.187.781

255. **Iancului,** Elev Stefanescu, ocazie semidec., et. 8/10, 32 mp, 1981, garsoniera Iancului, apropiere metrou, etaj 8/10, suprafata 32 mp, imbunatatiri de actualitate, pretabil investitie, bloc 1980, **43.500 €;** ☎0725.591.444

256. **Iancului,** metrou Vatra Luminoasa, Muncii, parc, semidec., et. 5/10, 33 mp, 1974, 5/10 semidec.a, amenajata 2018, totul nou, se vinde mobilata si utilata completpt, instalatii sanitare si electrice noi, gresie, faianta, parchet, termopan, usa metal libera poatential investitie. **47.900 €;** ☎0744.597.597

257. **Iancului,** Obor, metrou dec., et. 9/10, 33 mp, 1979, Garsoniera dec.a, la 5-7 minute de metrou Iancului, etajul 9/10, bloc din 1979, curat si civilizat Iancului, libera, mobilata, utilata (frigider, masina spalat, aer conditionat, aragaz), **40.900 €;** ☎0762.989.889 alex.smartrezidential@gmail.com

258. **Iancului,** Pantelimon, dec., et. 2/10, 33 mp, 1982, garsoniera moderna, renovata complet,etaj 2/10, suprafata 33 mp, bloc 1982, situata pe sos Pantelimon, apropiere metrou Iancului, mobilata si utilata, se poate prelua si cu chirias ul actual ca investitie. **43.000 €;**

259. **Iancului,** Pantelimon, dec., et. 8/17, 40 mp, 1979, Mega Mall, OMV, Mc Donald's, bloc mixt, stradal, 3 lifturi, paza 24/24, pozitie deosebita, renovata 2018, lux, absolut totul nou, toarte spatioasa, luminoasa, fara vecini, negociabil, **51.000 €;** ☎0722.921.856

260. **Iancului,** Vatra Luminoasa, dec., et. 6/7, 38 mp, 1986, confort 1, dec., etaj 6 din 8, an constructie 1986, bloc mixt, 38 mp, gresie, faianta, parchet, termopan, aer conditionat, scara curata, liber. **56.000 €;** ☎0758.230.771 filip@confortcasaimobiliare.ro

261. **Iancului,** Vatra Luminoasa, dec., et. 9/10, 34 mp, 1976, confort 1, dec., etaj 9 din 10, bloc mixt, an constructie 1976, 34 mp, bloc reabilitat termic, liber. **45.000 €;** ☎0758.230.771 filip@confortcasaimobiliare.ro

262. **Kogalniceanu,** semidec., et. parter/6, 30 mp, 1943, garsoniera, parter/P+6, semidec.a, necesita renovari majore. **17.500 €;** ☎0723.224.223/ 0749.239.555

263. **Kogalniceanu,** rond, facultatea de stomatologie semidec., et. 5/5, 32 mp, garsoniera cocheta cu terasa inchisa de 12,83 mp, transformata in a-2-a camera, et 5, imobil interbelic p+5+pod, solid, fara lg. 112, baie cu dus si grup sanitar separat, centrala proprie, renovata; **42.000 €;** ☎0762.612.172/ 0799.933.979

264. **Lacul** Tei, Alexandru cel Bun, semidec., et. 8/10, 26 mp, 1987, Lacul Tei garsoniera mobilata si utilata. Pretabil investitie; **39.500 €;** ☎0746.818.074

265. **Lacul** Tei, apropere de Parcul Circului, dec., 30 mp, 1982, Barbu Vacarescu, Floreasca, Kaufland, Billa, 10 min, metrou Stefan cel Mare, cf. 1, terasa fara probleme, orientare E, pe mijloc, imb., gresie, faianta, parchet, termopan, um, cadastru, **37.000 €;** ☎021.380.28.14/ 0737.435.628

266. **Lacul** Tei, in apropierea Facultatii de Constructii semidec., et. 8/8, 26 mp, 1987, Sup. 26 mp, an constructie 87, reabilitat? termic 2013, etaj 8/8, loc de parcare, gresie, faianta baie/ bucatarie, instalatii sanitare noi, aer conditionat, nu acord comision agentiilor, **34.000 €;** ☎0771.100.061/ 0727.500.694 emanuel.focsan@yahoo.com

267. **Lacul** Tei, langa Parcul Circului, Barbu Vacarescu, dec., et. 3/4, 30 mp, 1982, Complex Domino, Metrou Stefan cel Mare 10 min. bloc gen mixt, reabilitat termic, renovata recent g, f, p, th., um, aer conditionat, usi noi, instalatii electrice, sanitare noi, cadastru, intabulare, energetic, **41.500 €;** ☎0722.614.867/ 0737.435.628

268. **Lacul** Tei, Maica Domnului, dec., et. 10/10, 42 mp, 1988, Complex Domino, Facultate, aproape de Parcul Circului, Tei, Strada Inginerilor, curata, mobilata, g, f, p, um, termopan, cadastru, intabulare, ideal investitie inchiriere, accept credit, **42.900 €;** ☎021.688.08.67/ 0722.614.867

269. **Lacul Tei, particular, 23 mp, gars. cf. 2 sporit, et. 3, 2 lifturi, la cheie, curata, 30.000 €; ☎0723.644.890**

270. **Lacul** Tei, Teiul Doamnei, semidec., et. 7/10, 23 mp, 1975, Facultarea de Constructii, Parc Tei, vas Posta, aproape Colentina, 15 min. metrou Obor, cf. 2, bloc mixt, 2 lifturi, pe mijloc, vedere deschisa, orientare S-E, imb., gresie, faitanta, parchet, termopan, um, cadastru, intabulare, **31.500 €;** ☎021.380.28.14/ 0737.435.628

271. **Liberty** Center, chiar la Mall dec., et. 5/8, 41 mp, 1991, Liberty Center, chiar la Mall, pe strada Nasaud, cf. 1, dec.a, complet renovata, mobilata, utilata, gresie, faianta, parchet, termopane, usa metalica, bloc din 1991, 41 mp, libera; **43.000 €;** ☎0732.135.467 office@ramax.ro

272. **Liberty** Center, chiar la Mall, dec., et. 5/8, 41 mp, 1991, pe strada Nasaud, cf. 1, dec.a, complet renovata, mobilata, utilata, gresie, faianta, parchet, termopane, usa metalica, bloc din 1991, 41 mp, libera, 10 minute Unirii, toate actele, **43.000 €;** ☎0728.777.132 office@ramax.ro

273. **Lidl** Moinesti 30mp Gorjului garsoniera studio semidec., et. 1/4, 30 mp, 2015, su 30 mp mobilata partial (bucatarie+baie) 1 baie 1 bucatarie inchisa (nu open space) 1 hol 1 camera. Mobilata complet 40300 euro. Mobilata si utilata complet 41000 euro, ratb la 2 min, metrou 9 min; **39.900 €;** ☎0763.789.989

274. **Lucretiu** Patrascanu, semidec., et. parter/10, 31 mp, chiar la metrou Costin Georgian, renovata, gresie, faianta, parchet, termopane, bucatarie mobilata, balcon mare, 10 minute parc IOR, **37.000 €;** ☎0728.777.132 office@ramax.ro

275. **Magurele** centru dec., et. 1/3, 35 mp, 2018, direct dezvoltator vindem garsoniera, 35 mp utili, etaj 1, bloc nou, finalizat, calitate superioara, Magurele centru, str. Marasesti nr. 14, toate utilitatile (inclusiv canalizare). Promotie plata cash. **28.200 €;** ☎0724.066.844 vivianapav@yahoo.com

276. **Magurele,** stradal, finisaje superioare, parcare, dec., et. 1/3, 2017, Magurele, stradal, imobil nou ce dispune de parcare inclusa, finisaje superioare, bransat la utilitatile orasului: gaze, energie electrica, canalizare si apa. Compartimentare din caramida; **34.500 €;** ☎0736.380.187/ 0799.929.024 constantin.s@star-construct.ro

277. **Metalurgiei** stradal, dec., et. 1/5, 34 mp, 2018, bulevardul Metalurgiei stradal garsoniera dec.a 34 mp, etaj 1/5, lift, contorizari separate, finisaje la alegere, parcare, avans 5%, accept credit, comision 0. **35.500 €;** ☎0724.112.489/ 0720.544.781 stefan@sudrezidential.ro

278. **Metalurgiei,** dec., et. 3/3, 41 mp, 2017, de vanzare garsoniera dec.a, confort 1, suprafata utila 33.35mp + 7.32 mp suprafata balconului, sector 4. Pret: 42.703 eur, tva inclus. **42.703 €;** ☎0761.660.013 office@mediacity.ro

279. **Metalurgiei,** dec., et. 3/5, 2018, finisajele incluse in pret: obiecte sanitare de inalta calitate, usi de interior, tamplarie termopan Rehau 5 camere Low-E cu glafuri exterioare, gresie si faianta din import. **35.500 €;** ☎0732.585.966/ 0720.546.777 roxana.lupea@sudrezidential.ro

280. **Metalurgiei,** dec., et. 1/5, 34 mp, 2018, garsoniera dec.a, zona excelenta, apropape de mijloacele de transport in comun si marile centre comerciale din zona. **35.500 €;** ☎0730.343.698/ 0723.142.418

281. **Metalurgiei,** dec., 36 mp, 2018, garsoniera moderna, etaj 1, Grand Arena Mall, 30.500 Euro; **30.500 €;** ☎0721.165.251/ 0727.239.293 anca@sudrezidential.ro

282. **Metalurgiei,** Carrefour Grand Arena, et. parter/5, 31 mp, 2018, ocazie garsoniera in bloc nou in constructie, decomadata,finisaje la alegere, centrala proprie, zona liniestita, ratb aproape. Oferta este cat timp blocul este in constructie comision 0%, plata cash, **25.900 €;** ☎0726.375.629 cristian.mocanu@zonadesud.ro

283. **Metalurgiei,** Metro, Jumbo, dec., et. 2/5, 34 mp, 2018, garsoniera dec.a, etaj 2, bloc nou, finisaje la alegere, tva de 5% inclus in pret **35.500 €;** ☎0733.182.994/ 0799.877.999 laurentiu@sudrezidential.ro

284. **Metro** Militari Rezervelor, garsoniera dec.a dec., et. 1/8, 36 mp, 2018, garsoniera dec.a, zona Militari Residence, Metro Militari. Garsoniera se poate vinde mobilata sau nemobilata. Comision 0. **33.000 €;** ☎0735.299.242/ 0751.336.390 office@expresscasaimobiliare.ro

285. **Metro** Militari, apartament 2 camere dec. dec., et. 3/7, 55 mp, 2018, Apartament 2 camere dec., zona Metro Militari, Militari Residence, comision 0. Direct dezvoltator, **45.000 €;** ☎0735.299.242/ 0751.336.390 office@expresscasaimobiliare.ro

286. **Metro** Militari, Auchan, dec., et. 5, 32 mp, 2018, bucatarie inchisa, direct dezvoltator, garsoniera, bucatarie inchisa, bloc p+5 (placa+pod), cu lift, finisaje la alegere, canalizare, gaze, curent electric, Ratb 178 si 138 la 100 m, comision 0, **27.000 €;** ☎0761.440.400 myhaela_popescu@yahoo.com

287. **Metro** Militari, Militari Residence dec., et. 2/7, 2018, vanzare garsoniera dec.a, zona Militari Residence, dec.a, situata la etaj intermediar, foarte apropape de mijloceile de transport in comun, centre comerciale, parcuri, **24.800 €;** ☎0735.299.242/ 0751.336.390 office@expresscasaimobiliare.ro

288. **Metro** Militari, Militari Residence, dec., et. 4/8, 34 mp, 2017, garsoniera zona Militari Residence, str. Rezervelor, dec.a, mobilata si utilata. **32.500 €;** ☎0735.299.242/ 0751.336.390 office@expresscasaimobiliare.ro

289. **Metro** Militari, Militari Residence, garsoniera dec., et. 2/7, 2018, vanzare garsoniera dec.a, zona Militari Residence dec.a, situata la etaj intermediar foarte apropape de mijloceile de transport in comun centre comerciale parcuri. Optional - loc de parcare **25.750 €;** ☎0735.299.242/ 0751.336.390 office@expresscasaimobiliare.ro

290. **Metro,** Militari, Militari Residence, dec., et. 2/7, 33 mp, 2018, vanzare garsoniera dec.a zona Militari Residence. Comision 0. Detalii la numarul din anunt. **32.000 €;** ☎0735.299.242/ 0751.336.390 office@expresscasaimobiliare.ro

291. **Metrou** 1 Decembrie 1918, bloc nou, comision 0, dec., et. 2/3, 33 mp, 2018, comision 0, garsoniera in bloc in constructie, metrou 1 Decembrie 1918, etaj 2, dec.a, 33 mp; se vinde finisata, la cheie, inclusand aici si centrala termica. Pretul nu include TVA; **34.285 €;** ☎0735.219.876 vlad.m@star-construct.ro

292. **Metrou** 1 Decembrie 1918, garsoniera, bloc nou, dec., et. 3/5, 33 mp, 2019, dezvoltator, garsoniera, 33 mp, zona in plina dezvoltare, bloc nou, complex rezidential, constructie beton, caramida, izolatie polistiren, finisaje la alegere, g, f, p, t, um, consiliere financiara, detalii tel. **33.200 €;** ☎0730.888.285 iulian.tanasie@zonadesud.ro

293. **Metrou** Aparatorii Patriei, Berceni, negociabil dec., et. 1/4, 39 mp, 2018, metrou Aparatorii Patriei, Berceni, garsoniera in bloc nou, Eden Home, negociabil, predare la cheie, direct dezvoltator, comision 0, finisaje calitate superioara P+4, cu lift.0722204952 **36.000 €;** ☎0722.204.952

294. **Metrou** Dimitrie Leonida, dec., et. 1/5, 39 mp, 2017, garsoniera Leonida, finisata la cheie, racordata la toate utilitatile orasului. **31.500 €;** ☎0722.557.782/ 0728.888.168 catalin.stoian@sudrezidential.ro

295. **Metrou** Dimitrie Leonida, sos Berceni, dec., et. 2/5, 2019, garsoniera dec.a 35.40 mp+3.30 mp balcon, etajul 1 din 5, imobil nou, lift salentios, finisaje la alegere, utilitati, contorizare separata, parcare inclusa. Se accepta credit! Comision 0%; **41.500 €;** ☎0721.888.400/ 0733.374.103 ionel@sudrezidential.ro

296. **Metrou** Dimitrei Leonida dec., et. 3/5, 36 mp, 2018, locuinta are o suprafata utila totala de 36 mp si se vinde complet finisata! Imobilul este bransat la toate utilitatile orasului. Distanta Metrou - 10 min **33.900 €;** ☎0722.652.640 diana.berinde@premierimobiliare.ro

297. **Metrou** Leonida, dec., et. 1/2, 37 mp, 2018, direct proprietar, vand garsoniera dec.a, bine compartimentata si echilibrata ca spatiu, balcon posibilitate inchidere, zona linistita, aproape Ratb si metrou, toate finisajele/utilitatile. **27.000 €;** ☎0749.122.233/ 0728.406.982

298. **Metrou** Leonida, dec., et. 1/2, 37 mp, 2017, garsoniera dec.a, 37 mp, bucatarie inchisa, living 18 mp, hol decomandare, baie, balcon tip logie. aproape Ratb, 2 min, 15 min fata de metrou Leonida. Aproape Lidl, Mega Image, gradinita, scoala. **27.000 €;** ☎0774.075.806/ 0774.075.901

299. **Metrou** Lujerului, garsoniera dec.a dec., et. 4/4, Metrou Lujerului, garsoniera dec.avanzare garsoniera dec.a, zona Metrou Lujerului, et. 4/4. Garsoniera necesita renovare completa; comision 0% **26.900 €;** ☎0735.299.242/ 0751.336.390 office@expresscasaimobiliare.ro

300. **Metrou** Lujerului, garsoniera dec.a dec., et. 4/4, vanzare garsoniera dec.a, zona Metrou Lujerului, et. 4/4. Garsoniera necesita renovare completa; **26.900 €;** ☎0735.299.242/ 0751.336.390 office@expresscasaimobiliare.ro

301. **Metrou** Nicolae Teclu, Prima Casa apt 1 cam semidec., et. 1/11, 31 mp, 2018, 25 mp, prima casa garsoniera spatioasa 10 minute de metrou Nicolae Teclu centrala termica parchet gresie faianta obiecte sanitare noi usa metalica la intrare racordata la utilitati. Pret 32 475 e cu TVA; **32.475 €;** ☎0721.389.312 directconstructor@gmail.com

302. **Metrou** Straulesti, 42 mp, ocazie garsoniera dec., et. parter/4, 41 mp, 2007, **40.499 €;** ☎0720.714.919 razvan.dumitrescu@catoma.ro

303. **Mihai** Bravu, Foisorului, semidec., et. 3/5, 40 mp, 2009, gars. situata la 10 min de metrou, paza, intrare cu bariera, bloc 2009, etaj 3/5, centrala proprie, gresie, faianta, parchet, termopan, usa metalica, rulouri exteriore cu telecomanda, debara, lift, zona linistita, **53.900 €;** ☎0773.931.307

304. **Militari** dec., et. 4/7, 35 mp, 2017, constructie noua care se va finaliza la sfarsitul anului 2017 predare la cheie, fara taxa de mentenata, parcare la liber, contorizari individuale. Zona cu facilitati: magazine, restaurante, **31

# Imobiliare vânzări GARSONIERE

376. **Militari,** langa Auchan, Metro, str. Tineretului 31 semidec., 43 mp, 2018, Chiajna, bloc D+P+7, lift, geam tripan Salamander, pereti zidarie, statie RATB 178, 138, taxe mentenanta 0, dezvoltator, finisaje la alegere, semidec., parcare, detalii la www.nuferilor.ro **36.000 €;** ☎0772.020.517/ 0744.689.623 apartamente2016@gmail.com

377. **Militari,** langa Auchan, Metro, str. Tineretului 31 semidec., 37 mp, 2018, demisol, bloc D+P+7, lift, geam Tripan Salamander, pereti zidarie, statie RATB 178, 138, taxe mentenanta 0, dezvoltator, finisaje la alegere, parcare, finalizare vara, detalii la www.nuferilor.ro, **22.000 €;** ☎0772.020.517/ 0744.689.623 apartamente2016@gmail.com

378. **Militari,** Lujerului, metrou la 2 minute semidec., et. parter/10, 30 mp, 1978, Lujerului, Cora, libera, cf.1, sdec., parter, ratb, metrou si Cora la 2 minute, termopan, parchet, usa metalica, necesita zugraveala, ideal investitie, toate actele, accept credit, **36.000 €;** ☎0770.548.257/ 0761.714.736 topimobiliara@yahoo.com

379. **Militari,** Metro dec., et. 1/4, 34 mp, 2013, garsoniera direct dezvoltator, comision 0, fara taxa de mentenanta, bloc din caramida porotherm pe cadre de beton armat, gresie, faianta, parchet, centrala, **28.000 €;** ☎0734.797.437

380. **Militari,** Metro Auchan, bucatarie inchisa dec., et. 3/5, 32 mp, 2018, garsoniera, direct dezvoltator, dec.a, bucatarie inchisa, bloc P+5, cu lift, finisaje la alegere, canalizare, gaze,centrala condensare, curent electric, Ratb 178 si 138 la 100 ml, comision 0, **27.000 €;** ☎0723.271.439 myhaela_popescu@yahoo.com

381. **Militari,** Metro, Auchan, dec., et. 5/5, 32 mp, 2018, direct dezvoltator, garsoniera, dec.a, bucatarie inchisa, finisaje la alegere, canalizare, gaze, curent electric, dedurizator, p+5, cu lift, ratb 178 si 138, **27.000 €;** ☎0723.271.439 cosmin.cojocaru@yahoo.com

382. **Militari,** Metro, Rezervelor 58, dec., et. 7/7, 40 mp, 2017, bloc nou, caramida+beton armat, finisaje la alegere incluse in pret, contorizari individuale, baie utilata, CT. Finalizare august 2017, Parcari, magazine, restaurante, parcuri, **36.000 €;** ☎0722.166.933 vanzari@militari-residence.ro

383. **Militari,** Pacii Residence garsoniera parter inalt, dec., et. parter/6, 52 mp, 2015, Pacii Residence, imobil constructie 2015, parter inalt/ D+P+6E, dec., 51, 70 mp total, bucatarie inchisa, partial mobilat, centrala, contorizare individuala, canalizare, balcon inchis, metrou 15 min. Pacii **43.000 €;** ☎0736.860.180/ 0763.770.161 staffimobiliar@yahoo.ro

384. **Militari,** Pacii, Belsugului, Bucuresti, sector 6 dec., et. parter/9, 36 mp, 2019, garsoniera dec.a, 36 mp, bucatarie mare, complet finisata, balcon, sect. 6, aproape de Ratb, Pacii metrou, finalizare 2019, se accepta credit 15% avans, comision 0, direct dezvolator. **37.538 €;** ☎07491155110/ 0745.005.500 belsuguluiresidence@gmail.com

385. **Militari,** Pacii, garsoniera, bloc nou, deosebit dec., et. parter/8, 40 mp, 2018, garsoniera dec.a in bloc nou, la 5 minute de mers pe jos de statia de metrou Pacii. Langa bloc este Lidl si Kaufland. Poti alege etajul si finisajele. Acces usor catre autostrada si Politehnica. **48.500 €;** ☎0738.192.590 adrian.manea@activeestate.ro

386. **Militari,** padurea Rosu, apartament 1 camera 32 mp semidec., et. 1/3, 32 mp, 2017, imobil pozitionat intre Padurea Rosu si Parcul central, in apropierea Lacului Dambovita. Predare la cheie, finisaje incluse. Termen de finalizare iulie 2018. Statie mijloc de transport (linia 406); **27.200 €;** ☎0720.686.868/ 0734.774.455

387. **Militari,** padurea Rosu, apartament 1 camera 32 mp, semidec., et. 2/3, 32 mp, 2017, imobil pozitionat intre Padurea Rosu si Parcul central, Dudu. Predare la cheie, finisaje incluse. Termen de finalizare mai/iunie 2018. Statie mijloc de transport (linia 406), **27.200 €;** ☎0734.774.455/ 0744.665.665

388. **Militari,** Penny Market, garsoniera ieftina, dec., et. 1/6, Militari Residence, Penny Market, garsoniera mare, 32 m.p. construiti, 27 m.p. utili, etaj 1, dec.a, balcon, compartimentari caramida, finisaje la alegere de calitate Bella Cassa, fara mentenanta **23.900 €;** ☎0732.776.334 pollux_residence@yahoo.com

389. **Militari,** Rezervelor, dec., 35 mp, 2016, dezvoltator, demisol inalt, luminos, bucatarie inchisa, finisata, contorizata, canalizare separata, parcare, mijloace transport, metrou, credit. **25.000 €;** ☎0768.147.217 pacii_residence@yahoo.ro

390. **Militari,** Rezidential Apusului 2 dec., et. 4/6, 46 mp, 2018, imobil nou, S+P+6E, strada Acvilei nr 42, dec.a, balcon 46 mp utili, finisata la cheie, ct, geam la baie, constructie si compartimentare caramida loc parcare inclus in pret, accept credit prima casa **34.000 €;** ☎0726.500.535/ 0767.565.131 contact@rezidentialapusului.ro

391. **Militari,** Uverturii, Rosu, dec., et. parter/3, 33 mp, 2017, garsoniera de vanzare in Chiajna la aprox 500 m de cartierul Militari. Bloc p+3 constructie 2017. Decomandata parter/3 33 mp utili finisata parchet, gresie, faianta, termopan, posibilitate loc parcare, **33.000 €;** ☎0744.212.102 office@primuss.ro

392. **Militari,** Virtutii, semidec., et. 1/10, 2010, garsoniera in bloc nou, mobilata, utilata full, nou, modern, plasma, masina de spalat, baie cu cabina da dus, ideala locuit, investitie, regim hotelier, acum este inchiriata, puteti pastra chiriasul **47.500 €;** ☎0731.144.156

393. **Militari,** Virtutii, Lujerului imobil 2016 locuit semidec., et. 5/5, 45 mp, 2016, dezvoltator, comision 0, centala, finisata complet, Ratb, supermarketuri, garantie, acces Drumul Taberei, Crangasi, Grozavesti, Cotroceni, Politehnica **35.500 €;** ☎0721.762.765/ 0721.522.411 enjoyimob@gmail.com

394. **Militari-** Veteranilor, dec., 37 mp, 1981, confort 1, etaj 2, bloc mixt, termopane, gresie, faianta, **36.500 €;** ☎0769.115.522

395. **Mlitari,** Gorjului, Valea Lunga semidec., et. demisol/5, 38 mp, 2014, 15 garsoniere, constr. 2014, suprafete de la 38 mp pana la 46 mp, la demisol, parter,etaj 4, preturi incepand de la 25.250 eur pana la 37.500 eur. La preturi se adauga TVA de 5%, se vand la licitatie, **25.250 €;** ☎0722.658.788/ 0765.253.221 imobilarelagreu@yahoo.ro

396. **Mosilor,** Carol, Izvorul Rece, comision 0% semidec., et. 4/6, 31 mp, 1940, va prezentam o garsoniera de 31 mp utili, cocheta, primitoare, disponibila imediat. Situata la 5 min. de Universitate, cu o vedere superba spre Rondul Izvorul Rece, **38.500 €;** ☎0723.426.990

397. **Muncii** metrou, Basarabia, etaj 1,bloc reabilitat dec., et. 1/3, 33 mp, Muncii metrou, Basarabia, etaj 1,bloc reabilitat termic, confort 1, suprafata 32,5 mp, dec.a, termopan, parchet, usa metalica, aer conditionat, cadastru, intabulare, eliberabila imediat, **39.500 €;** ☎0723.337.143 casamedia@casamedia.ro

398. **National** Arena, 3 minute metrou Piata Muncii, dec., 118 mp, 2018, direct dezvoltator, comision 0%, 4 camere, finisaje premium. Locuri parcare optional, 145.000 euro + tva, la 200 m de metrou Mihai Bravu. Contact: **145.000 €;** ☎0786.700.901/ 0786.700.902 vanzari@globalcityresidence.ro

399. **Nerva** Traian, dec., et. 2/8, 45 mp, 1992, vand garsoniera super lux, open space, vedere pe fata, cadastru, intabulare, certificat energetic, str. Vasile Carlova nr. 6, 150 m de str. Nerva Traian, accept credit, complet utilata si mobilata. **79.900 €;** ☎0749.102.608

400. **Nerva** Traian, adiacent, 40 mp, dec., et. 5/8, 40 mp, 1986, va propun o garsoniera spatioasa, de 40 mp situata in zona Nerva Traian in planul 2, intr-un imobil din 1986, la etajul 5/8, dec.a. **58.000 €;** ☎0722.732.975 axadomenii@yahoo.com

401. **Nerva** Traian, Timpuri Noi, dec., et. 4/8, 42 mp, 1990, garsoniera dec.a, foarte bine pozitionata, foarte spatioasa, renovata, gresie, faianta, parchet, termopan, suprafata 42 mp, an constructie 1990, etaj 4/8 **54.500 €;** ☎0735.883.450 traian@centralimobiliare.ro

402. **Nicolae** Grigorescu - Statuie, dec., et. 1/2, 31 mp, 1970, garsoniera dec.a, etaj 1, bloc mixt, reabilitat, acces rapid: Grigorescu metrou, Piata, Theodor Pallady, Dristor, Titan, vezi harta, **33.000 €;** ☎0723.840.830 costin@evogrup.ro

403. **Nicolae** Grigorescu, 1 Decembrie 1918, dec., et. 1/2, 41 mp, 2018, dezvoltator, garsonieraA spatiosa si eficient compartimentata, situata intr-un imobil nou cu regim mic de inaltime. Imobilul p+2 este la o distanta de doar 10 minute de metrou 1 Decembrie 1918, **47.145 €;** ☎0724.808.488 george.t@star-construct.ro

404. **Obor** metrou, semidec., et. 8/10, 32 mp, 1980, inchiriere garsoniera conf 1 sd, cu toate imbunatatirile, bloc 1980, stardal foarte aproape de metrou Obor, mobilata si utilata modern. **230 €;** ☎0749.199.196 lenus@confortcasaimobiliare.ro

405. **Obor,** Colentina, Doamna Ghica, semidec., et. 7/10, 24 mp, 1976, Facultatea de Constructii, et. 7/10, confort 2, bloc mixt, 2lifturi, pe mijloc, gresie, faianta, termopan, bloc reabilitat termic, fara risc seismic, stradal, vedere spate, orientare sud, libera, cadastru, intabulare. **28.000 €;** ☎0787.882.999

406. **Obor,** Colentina, Doamna Ghica, Bcr, dec., et. 1/10, 34 mp, 1980, vav Parc Plumbuita, rond, 10 minute metrou, cf. 1, bloc mixt, orientare est, pe mijloc, vedere deschisa imb., faianta, parchet, termopan, um, cadastru, intabulare, se accepta credit, **41.999 €;** ☎021.380.28.14/ 0737.435.628

407. **Obor,** Tei, Maica Domnului, Lizeanu, Inginerilor, dec., et. 10/10, 38 mp, 1988, langa Facultatea de Constructii, garsoniera mare, pe mijloc, imb., gresie, faianta, parchet, um, termopan, cadastru, intabulare, eliberabila rapid, accept credit, ideala pentru investitie, inchiriere, **42.900 €;** ☎021.688.08.67/ 0722.614.867

408. **Oltenitei** sector 4, dec., et. 2/7, 33 mp, 2018, garsoniera de vanzare, nou, dezvoltator, finalizare decembrie 2018. Avans minim 50%.Se preda finisata la cheie, centrala termica, termopane, izolatie termica si fonica. Merita vazuta. **34.000 €;** ☎0731.510.862 andrei.vatavu@zonadesud.ro

409. **Oltenitei,** semidec., et. parter/10, 18 mp, 1970, Scoala de Politie, cf 2, curata, acte la zi, stradal, 5 min metrou. **19.800 €;** ☎021.253.01.13/ 0745.087.966 office_treibrazi@yahoo.com

410. **Oltenitei,** Berceni, dec., et. parter/5, 31 mp, 2018, garsoniera spatioasa sos. Oltenitei bloc nou. Garsoniera dispune de o gradina proprie amenajata si se vinde complet finisata (gresie, faianta, parchet, centrala, etc.) Merita vazuta, doar plata cash, **30.000 €;** ☎0730.888.286

411. **Oltenitei,** Popesti, Leordeni oferta cash, dec., et. parter/2, 29 mp, 2018, Oltenitei, Popesti, oferta cash - garsoniera dec.a. Oferta la plata cash predare la cheie, comision 0%, direct de la dezvoltator. Consiliere financiara gratuita; **26.500 €;** ☎0722.204.952

412. **Onix** Residence Grozavesti semidec., et. 10/11, 32 mp, 2012, complexul rezidential Onix. Proprietatea se afla la etajul 10/11, are o impartire semidec.a astfel: living, bucatarie, baie, balcon, **66.500 €;** ☎0768.710.456/ 0764.810.841 dhcimobiliare@gmail.com

413. **Ozana,** dec., 33 mp, 2018, vand garsoniera dec.a, et. 2, bloc nou, P + 5, zona Ozana, aproape metrou 1 Decembrie. 33.7 mp, centrala termica, usa metalica, calorifere de aluminiu. Reducere pret pentru plata cash, **34.400 €;** ☎0737.500.376 mircea.nicolescu@zonadesud.ro

414. **Ozana,** Titan, metrou 1 Decembrie 1918, gars dec., dec., et. 1/3, 34 mp, 2018, garsoniera dec.a 35 mp, et. 1, balcon, constructie 2018 metrou 1 Decembrie 1918. Centrala termica, calorifere, apometre, insalatii electrice noi, racodata la utilitati, **30.900 €;** ☎0741.430.423/ 0774.454.454

415. **Pajura,** et. 1/2, 30 mp, 1980, garsoniera pe mijloc, libera, **36.000 €;** ☎0721.372.512/ 0772.052.114

416. **Palladium** Residence, semidec., et. 9/11, 2018, vand garsoniera, in complex Palladium Residence, et. 9/11, constr. 2018, total nou: g, f, p, t, ct, in apropiere metro, **33.000 €;** ☎0722.344.161

417. **Pallady** , sector 3, Bucuresti, dec., et. 1/3, 33 mp, 2018, vanzare garsoniera dec.a, etaj 1/3, predare Sept.2018, structurade beton, compartimentare caramida Porotherma, Gealan 6 cam, centrala proprie, finisaje la alegere, **34.000 €;** ☎0757.369.827 laurentiu_rm@yahoo.com

418. **Pallady,** dec., et. 3/5, 33 mp, 2018, de vanzare garsoniera, etaj 3/5, bloc nou, zona Pallady, dotata cu centrala proprie, calorifere, gresie, faianta, parchet, termopan, usa metalica. Distanta fata de metrou este de 13 minute,comision 0 **33.200 €;** ☎0737.500.376 mircea.nicolescu@zonadesud.ro

419. **Pallady,** garsoniera in bloc, dec., et. 2/5, 34 mp, 2018, complex High Class Rezidance, finalizare august 2018, finisaje la alegere, centrala proprie, parcari, zona aerisita, bloc din caramida, ideal pentru locuinta sau investitie. Preturi promotionale. **33.200 €;** ☎0730.888.271 emanuel@zonadesud.ro

420. **Pallady,** sector 3, Bucuresti dec., et. 2/4, 34 mp, 2019, vanzare garsoniera dec.a, etaj 2/4, in constructie - termen feb.2019, zona linistita, cartier nou, scoala 116, Auchan Titan, centrala proprie, lift, comp. caramida Porotherm **32.700 €;** ☎0757.369.827 laurentiu_rm@yahoo.com

421. **Pallady,** sector 3, Bucuresti, dec., et. parter/4, 30 mp, 2019, vanzare garsoniera dec.a 30 mp utili, Parter din 4, structura de beton, compartimentare caramida Porotherma, centrala proprie, feb 2019, finisaje la alegere, comisiona 0%, **29.700 €;** ☎0757.369.827 laurentiu_rm@yahoo.com

422. **Pantelimon** Chisinau Megamall semidec., et. 4/10, 32 mp, 1980, Pantelimon, Chisinau, Megamall, Piata, Dobrina, reabilitat, 2 lifturi noi, parchet, gresie, faianta, balcon inchis, termopan, cadastru **41.600 €;** ☎0729.705.644

423. **Pantelimon** rezidential, 2 minute metrou Republica, 49 mp, 2017, p+10, situat la 100 m de supermarket Cora, mai multe tipuri de apartamente, garsoniere, studiouri disponibile, comision 0, **49.000 €;** ☎0741.990.000/ 0724.934.560

424. **Pantelimon,** Armenesc, bloc stradal langa Lidl semidec., et. 4/10, 31 mp, 1980, Garsoniera semidec.a, bloc stradal la etajul 4 spatioasa luminoasa necesita imbunatatiri. Ideal investitie sau locuit, acte la zi. Metrou Iancului 10 minute **38.900 €;** ☎0771.791.542

425. **Pantelimon,** Armenesc, Ritmului, Iancului, et. 2/8, dec., et. 2/8, 42 mp, 1982, bl. reabilitat, dec.a, amenajata, ac, gresie, faianta, parchet, termopan, usa metal, balcon, geam baie, se vinde mobilata/ utilata complet, apropiere metrou Iancului, Parcul National, Vatra Luminoasa, Obor **41.500 €;** ☎0766.086.539

426. **Pantelimon,** complex rezidential, semidec., 36 mp, 2017, 2 minute metrou Republica, p+10, situat la 100 m de supermarket Cora, mai multe tipuri de apartamente, garsoniere, studiouri disponibile, comision 0. **38.000 €;** ☎0741.990.000/ 0724.934.560

427. **Pantelimon,** Cora, Aleea Pantelimon, semidec., et. parter/4, 17 mp, 1975, parter, renovata complet, termopane, usa metalica negociabil **22.500 €;** ☎0772.632.807

428. **Pantelimon,** Elev Stefanescu, dec., et. 9/10, 41 mp, 1980, garsoniera dec.a in bloc gen mixt, balcon de 8 mp pe toata suprafata garsonierei, g, f, p, t, acte la zi, se accepta credit. Metrou Iancului 7-8 minute **42.000 €;** ☎0771.791.542

429. **Pantelimon,** Mega Mall, 41 mp dec., et. 10/10, 41 mp, **41.000 €;** ☎0756.132.622 laurentiu.nedianu@imobiliare.net

430. **Pantelimon,** metrou Iancului, Ritmului, bl. 1982, semidec., et. 4/10, 35 mp, 1982, spatioasa, et. 4/10, amenajata, ac, gresie, faianta, parchet, termopan, usa metal, balcon mare. Acte la zi. Apropiere 5 min. metrou Iancului, Piata Muncii, parc, Mihai Bravu, Arena Nationala, **41.700 €;** ☎0755.075.910

431. **Parc** Sebastian dec., et. 3/10, 41 mp, 1987, Garsoniera luminoasa si primitoare. Imobil garsoniere curat si bine administrat. Zona linistita, verde, langa parcul Sebastian si Mall-ului Vulcan Center. Posibilitate de parcare. Negociabil, **47.000 €;** ☎0725.672.555/ 0725.672.555 voicules-cu.madalina@gmail.com

432. **Petre** Ispirescu, semidec., et. 10/10, 26 mp, 1982, 10 minute Unirii, garsoniera 26 mp, gresie faianta parchet termopan, 28500 euro ideala pt investitie inchiriere, aprooiere liceul Bolintuneanu, curata, libera, **28.500 €;** ☎0723.389.967

433. **Piata** 23 August, garsoniere la cheie, apa, lumina, gaze, pret convenabil; ☎0730.629.933

434. **Piata** Iancului, garsoniera mobilata si utilata dec., 32 mp, 1980, Garsoniera confort I, metrou Piata Iancului. Se vinde mobilata si utilata (frigider, masina de spalat, aer conditionat, aragaz) (vedeti pozele) pret negociabil, accept credit, **41.000 €;** ☎0786.207.692

435. **Piata** Iancului, metrou, semidec., et. parter/10, 31 mp, 1984, parter inalt cu balcon , suptafata 30,5 mp, acte ok, **40.500 €;** ☎0726.379.675 lineeaimobiliare@yahoo.com

436. **Piata Minis, et. 6/10, vand. gars. cf. 1, dotari: faianta, parchet, usi metal, termopane, bloc reabilitat recent, 38.000 €; ☎0784.669.622**

437. **Piata** Muncii, semidec., et. 1/2, 21 mp, 1930, garsoniera in curte comuna cu inca 2 fam. respectabile, etaj 1, zona superba, langa metrou Piata Muncii, langa Spitalul Victor Gomoiu,gaze, centrala pe gaze, magazie de 6mp pe acte,si 13.5 mp cota teren. **34.000 €;** ☎0737.164.576/ 0724.996.460

438. **Piata** Muncii, 3 min de metrou dec., et. parter/8, 36 mp, 1993, garsoniera cu finisaje de calitate:gresie, faianta, parchet, termopan, usa metalica, geam la baie, zona linistita,acte, libera. Zone invecinate: Decebal, Mihai Bravu, Dristor, Unirii, **55.000 €;** ☎0775.368.460 agentie6@mauwis.ro

439. **Piata** Resita semidec., et. 3/4, 16 mp, 1978, garsoniera confort 3, particular, gaze, gresie, faianta, parchet, se vinde complet mobilata si utilata, TV LCD, frigider, masina spalat, canapea. **18.900 €;** ☎0721.405.063

440. **Piata** Resita, Costila, garsoniera, cf. 3, gresie, f, parchet, t, usa metalica, acte la zi, in apropiere scoala, gradinita, piata, etc **18.500 €;** ☎0766.862.569/ 0762.548.461

441. **Piata** Resita, semidec., et. 3/4, 18 mp, 1974, garsoniera confort 3, cu gaze si imbunatatiri, mobilata, utilata, **16.500 €;** ☎0773.910.634

442. **Piata** Romana, MCDonalds, dec., et. 7/9, 1949, vanzare garsoniera dec., etajul 7/9, 32 mp, mobilata utilata complet, cf libera, disponibila imediat pretabila investitie de inchiriat in regim hotelier, rog seriozitate **42.500 €;** ☎0784.931.644/ 0760.978.331 teraimobiliare@yahoo.com

443. **Piata** Sudului, 5 min. metrou, dec., dec., et. parter/4, 37 mp, 1980, compartimentare foarte buna, bucatarie mare, balcon supr. 5,7 mp., renovata, imb.: g, f, p, t, aproape metrou, Sun Plaza, scoala, gradinita, piata, hipermarket, gars. recomandabila, merita vazuta **39.500 €;** ☎0785.505.034

444. **Piata** Sudului, Oltenitei dec., et. parter/4, 32 mp, 1980, Voila, bloc mixt, 1980, garsoniera cf. 1, dec, p/4, termopan, centrala termica, parchet, gresie, faianta, sew vinde mobilata si utilata, acte la zi, la 5 minute de metrou, Sun Plaza, ideal investitie, **45.500 €;** ☎0733.300.779

445. **Piata** Universitatii, Central, Maria Rosetti, dec., et. 3/3, 20 mp, proprietar, vila, etaj 3/3 + pod deasupra. Vecini de calitate. Intrarea se face pe scara secundara care este renovata. Intretinere mica, vila are centrala proprie. Blocul nu are bulina rosie **22.900 €;** ☎0766.405.817

446. **Pipera,** semidec., et. 3/5, 45 mp, 2016, tip studio, living plus dormitor, finisaje peste medie, acces facil, toate utilitatile, centrala proprie, parcare, merita vazute, plus TVA 5 %, comision 0, loc de parcare inclus in pret, finalizat **52.380 €;** ☎0724.270.019 travaharealestate@gmail.com

447. **Pipera,** Jolie Ville, dec., et. 4/4, 40 mp, 2010, proprietar, 40 mp, garsoniera mobilita si utilita situata langa in Pipera langa gradinita Butterrfly, lift, renovata complet, terasa cu vedere de exceptie, posibilitate parcare subterana. **59.000 €;** ☎0749.753.654 victor_crangureanu@yahoo.com

448. **Plaza** Mall zona excelenta, buna investitie, ocazie semidec., et. parter/10, 34 mp, 1976, Plaza-Mall zona excelenta, garsoniera, supr.34 mp, et.parter/10-cu balcon, semi-dec.a, parchet, faianta, usa metalica, curata, mobilata. Buna investitie se inchiriaza imediat cu 220euro. Actele pregatite; **36.500 €;** ☎0720.386.081

449. **Plaza** Romania dec., et. 7/9, 30 mp, 1970, proprietar vand garsoniera complet utilata si mobilata, **47.000 €;** ☎0755.013.835 ioneaxa@gmail.com

450. **Popesti** Leordeni, garsoniera dec.a, dec., et. parter/2, 2018, bloc nou p+2et, cu acces rapid la mijloacele de transport, la 2 statii de autobuz fata de centrul orasului. Garsoniera se vinde complet finisata cu loc de parcare in proprietate inclus. Dezvoltator; **32.000 €;** ☎0764.180.052/ 0723.509.708 office@nemarimobiliare.ro

451. **Postavarului,** 1 Decembrie, semidec., et. 4/10, 18 mp, cf. 2, libera, fara imbunatatiri, **23.000 €;** ☎0763.505.638

452. **Prelungirea** Ghencea, dec., et. 2/7, 40 mp, 2018, garsoniera dec.a, 40 mp, etaj 2, bloc nou, centrala proprie, gresie, faianta, parchet, obiecte sanatare, usi de interior, toate la alegerea clientului. Pret 32.900 euro **32.900 €;** ☎0725.225.369/ 0730.831.283 ganeaadi06@gmail.com

453. **Prelungirea** Ghencea, Cartierul Latin, dec., et. parter/7, 41 mp, 2018, garsoniera dec.a finisata la cheie, 41 mp sup. utila, balcon inchis, centrala proprie, interfon, obiecte sanitare, interfon, contorizata individual si bransata la toate utilitatile orasului. **31.900 €;** ☎0728.988.632/ 0722.480.411 adicraciun99@yahoo.com

454. **Prelungirea** Ghencea, Cartierul Latin, semidec., et. 8/9, 2012, garsoniera, dubla 42 mp, amenajata, mobilata si utilata, etaj 8/9, bloc 2012, modern, piata, statie Ratb, Mega Image, fitness, Restaurante, Farmacii, accepta credit Prima Casa sau ipotecar, **35.000 €;** ☎0726.663.288 pfaliviudumitrache@yahoo.ro

455. **Prelungirea** Ghencea, Cartierul Latin. dec., et. 2/7, 41 mp, 2018, garsoniera cartierul Latin, Prelungirea Ghencea. Vand garsoniera dec.a situata la etajul 2 intr-un imobil cu regim de inaltime S+P+7E construit in 2018, bransat la toate utilitatile orasului. **32.900 €;** ☎0721.827.390/ 0727.239.293 cristi.farcas@sudrezidential.ro

456. **Prelungirea** Ghencea, garsoniera, liber, etaj 1, dec., et. 1/14, 39 mp, 2008, **42.500 €;** ☎0720.565.898 nicoleta.schik@activimob.ro

457. **Prelungirea** Ghencea, Valea Oltului, garsoniera premium bloc nou semidec., et. 3/3, 42 mp, **35.000 €;** ☎0725.540.400 vlad@vladtrimbitasu.ro

458. **Prelungirea** Ghencea, Valea Oltului, garsoniera premium bloc nou semidec., et. 3/3, 45 mp, **35.000 €;** ☎0725.540.400 vlad@vladtrimbitasu.ro

459. **Prelungirea** Ghencea, zona superba si linistita, dec., et. 2/3, 47 mp, 2018, constructie noua 2018 intr-o zona verde a sc. 5, dezvoltator, parcare inclusa, tva 5% inclus, imobil micut si cochet, la cheie, finisaje, g, f, p, premium, discount considerabil pentru contractare cu plata cash. **34.000 €;** ☎0729.519.479

460. **Prelungirea** Ghencea, zona verde si linistita, dec., et. 3/3, 47 mp, 2018, garsoniera spatioasa (foto), zona aerista (harta), boxa si loc de parcare incluse in pret, TVA 5% inclus, comision 0, dezvoltator, discount pt contractare cu plata cash, acceptam orice forma de credit. **35.000 €;** ☎0729.519.479

461. **Prelungirea** Ghencea, zona verde si linistita, dec., et. 2/3, 42 mp, 2018, oferta direct dezvoltator. Garsoniera dec.a, tva 5% inclus, la cheie, finisaje premium, imobil micut si cochet intr-o zona verde si aerisita, finalizare septembrie 2018. www.newcasa.ro **31.500 €;** ☎0729.519.479

462. **Pucheni,** Rahova, sector 5 dec., et. 7/10, 54 mp, 2016, oferta, bloc caramida, corp B et. 7/10, finisaje import alegere, centrala proprie, apometre, tamplarie exterioara Rehau, zona securizata, foisor, teren sport, RATB 227, teren de joaca, TVA inclus, **37.000 €;** ☎0729.349.080 office@ideal-residence.ro

463. **Pucheni,** Rahova, sector 5, dec., 32 mp, 2016, oferta, ansamblu rezidential, corp C, 9/10, mobilat, finisaje moderne alegere, centrala proprie, tamplarie Rehau, usa antiefractie, apometre, spatii joaca copii, teren sport, tva inclus, comision 0, **29.200 €;** ☎0729.349.080 office@ideal-residence.ro

464. **Pucheni,** Rahova, sector 5, dec., 37 mp, 2016, oferta, ansamblu securizat, et. 8/10, pachet mobila, centrala proprie, usa metalica antiefractie, finisaje moderne, teren sport, piscina, foisor, spatiu joaca copii, Ratb 227, tva inclus, comision 0, **32.300 €;** ☎0729.349.080 office@ideal-residence.ro

465. **Rahova** intersectie Sebastian dec., et. 2/8, 42 mp, 1993, Rahova intersectie Sebastian, gars cf. 1 sporit, dec, 2/8, 42 mp, bloc 1988, aces imediat mijloace transport, merita vazuta, **40.000 €;** ☎0722.912.924/ 0767.922.400 cordialimobiliare@yahoo.com

466. **Rahova** Nasaud, dec., et. 2/8, 42 mp, 1993, garsoniera cf. 1 sporit, dec., 42 mp, etaj 2, bloc 1993, imbunatatiri, dressing, cadastru, intabulare, energetic, aces imediat mijloace de transport, bloc civilizat, merita vazuta, **40.000 €;** ☎0767.922.400/ 0722.256.664 cordialimobiliare@yahoo.com

467. **Rahova,** dec., et. 8/8, 40 mp, 1989, garsoniera situata in zona RAhova,, la intersectia dintre Calea Rahova, Calea Ferentari si Sebastian, multiple imbunatatiri, gresie, faianta, termopan, usa metalica, aer conditionat, **37.000 €;** ☎0743.136.972 luciionel@yahoo.com

468. **Rahova,** Barca semidec., et. 6/10, 29 mp, 1986, proprietar vand garsoniera confort 1 mobilata complet, **38.500 €;** ☎0723.590.246

469. **Rahova,** Bucuresti, Sector 5, Liberty Mall, dec., et. 1, 34 mp, 1990, proprietar, vand garsoniera conf. 1 Sebastian (sector 5), Liberty Mall, **37.000 €;** ☎0724.067.464

470. **Rahova,** Dream Residence dec., et. parter/6, 37 mp, 2018, garsoniera 37 mp, dec.a, complet finisata, sector 5, Dream Residence **34.900 €;** ☎0734.824.188 office@dream-residence.ro

471. **Rahova,** Dream Residence dec., et. parter/6, 37 mp, 2018, garsoniera 37 mp. Decomandata, complet finisata sector 5, Dream Residence, **34.900 €;** ☎0734.824.188 office@dream-residence.ro

472. **Rahova,** Dream Residence dec., et. 2/6, 41 mp, 2018, garsoniera complet finisata 41 mp Dream Residence **36.900 €;** ☎ office@dream-residence.ro

473. **Rahova,** Dream Residence dec., et. parter/6, 37 mp, 2018, garsoniera finisata complet 38 mp. sector 5 Dream Residence Prima Casa **34.900 €;** ☎ office@dream-residence.ro

474. **Rahova,** Dream Residence, et. 2/6, 41 mp, 2018, garsoniera 41 mp, dec., sector 5, Dream Residence; **36.900 €;** ☎0734.824.188 office@dream-residence.ro

475. **Rahova,** Dream Residence, dec., et. 2/6, 43 mp, 2018, garsoniera 43 mp complet finisata dec.a, sector 5, Dream Residence, **38.900 €;** ☎0734.824.188 office@dream-residence.ro

476. **Rahova,** Dream Residence, dec., et. 1/6, 46 mp, 2018, garsoniera 46 mp, dec.a sector 5, complet finisata, Prima Casa, **41.900 €;** ☎0734.824.188 office@dream-residence.ro

477. **Rahova,** garsoniera, dec., et. 1/3, 33 mp, **29.500 €;** ☎0729.101.123 valeriu@valeriustancu.ro

478. **Rahova,** Margeanului, dec., et. 1/4, 36 mp, 2018, imobilul are un regim de inaltime p+3e+m, cu un total de 29 unitati locative. Termen de finalizare mai 2018; **35.800 €;** ☎0766.091.339/ 0766.091.343 ionica.gheti@alfamarimob.ro

479. **Rahova,** Muntii Carpati, dec., et. parter/10, 30 mp, 2018, garsoniera spatioasa dec.a, direct propietar, suprafata utila de 30 mp situata intr-un imobil nou construit. Contorizarea individuala, centrala proprie, loc de joaca pentru copii, parc. **27.900 €;** ☎0730.831.283/ 0725.225.369 parvuletnelu@yahoo.ro

480. **Rahova,** Nasaud, Liberty Mall, dec., et. 8/8, 45 mp, 1988, garsoniera comfort 1 sporit, dec.a, mobilata, aer conditionat, gresie, faianta, usa metalica, geamuri termopan, balcon, in stare buna, **43.000 €;** ☎0741.015.078 aeradu@yahoo.com

481. **Rahova,** Sebastian, parc, dec., et. 3/4, 36 mp, 2014, zona foarte buna, se vinde mobilata, utilata complet, pozitionare excelenta in zona parcului Sebastian, suprafata totala de 36 m2, dec., confort 1, primul proprietar, an constructie 2014. **50.000 €;** ☎0731.300.030 robert.tentan-timob@yahoo.com

482. **Rahova,** stradal, statie Ratb Petre Ispirescu, dec., et. 10/10, 36 mp, 1984, Liceul D. Bolintineanu, in bloc mixt, imbunatatiri majore de calitate, instalatii electrice si sanitare noi, usi interior glisante din sticla, calorifere noi, usa metalica, aer conditionat, balcon inchis, **39.600 €;** ☎0762.612.172/ 0799.933.979

483. **Rams** Residence Dudesti, Cora, metrou, studio, ultralux, la cheie, semidec., et. 7/10, 49 mp, 2017, **57.700 €;** ☎0723.242.117 anisoara.tanase@galaxyimob.ro

484. **Rasarit** de Soare, Auchan Titan, ocazie deosebita. semidec., et. parter/8, 31 mp, 2008, usor accesibila in vecinatatea Auchan,acces excelent la mijloace de transport,paza si monitorizare.excelenta locatie pentru un student sau pentru inchiriere, posibiltate de extindere la doua garsoniere. **39.500 €;** ☎0744.349.967 office@erre.ro

485. **Republica,** Cora Pantelimon, semidec., et. 1/10, 52 mp, 2009, Garsoniera / Studio de vanzare in bloc nou etaj 1/10 Rams Residence zona Cora pantelimon, metrou (Republica si Pantelimon) si linii RATB catre toate directiile, confort 1, balcon mare 8,7mp. **52.500 €;** ☎0721.350.496 mihaila_mihaita@yahoo.com

486. **Romana,** semidec., 27 mp, 1946, gars de vanzare Piata Romana metrou McDonalds, **29.000 €;** ☎0771.325.570

487. **Sala** Palatului, Cismigiu, V1011 garsoniera dec., et. 7/8, 36 mp, 1948, **37.000 €;** ☎0766.442.554 violetaion@galaxyimob.ro

488. **Salaj,** Petrom dec., et. 6/8, 39 mp, 1989, Stradal, vand garsoniera confort 1, cu imbunatatiri, gresie, faianta, parchet, termopan, usa metalica, cadastru si intabulare, pret discutabil, **41.000 €;** ☎0730.421.581

489. **Sebastian** intersectie cu 13 Septembrie, dec., et. 8/8, 42 mp, 1985, benzinaria Mol, vanzare garsoniera cf. 1, dec.a 42 mp, etaj 8, cu termopan, faianta balcon inchis, usa metalica, 2 lifturi, an constructie 1985, stradal, locatia se gaseste la Sebastian cu 13 Septembrie **44.000 €;** ☎0749.199.195 ion@confortcasaimobiliare.ro

490. **Sector** 2 , str. Aleea Lunca Florilor, semidec., et. 2/4, 16 mp, 1989, vand garsoniera conf 3, 16 mp 16000 eu. Etaj intermediar, un singur perete exterior. Recent renovata-full. Persoane de contact: Stefanescu Horia: 0769927157, Stefanescu Mircea: 0722311079. **16.000 €;** ☎0722.311.079 stefanescumm@yahoo.com

491. **Sector** 4. dec., et. parter/5, 32 mp, 2017, Garsoniera beneficiaza de centrala termica proprie, finisaje interioare la alegere (gresie, faianta, parchet, usi de interior), tamplarie PVC cu geam termopan Low-e. Comision 0%, **25.900 €;** ☎0735.222.575 cosmin.topai@zonadesud.ro

# Imobiliare vânzări GARSONIERE

556. **Titan,** metrou 1 Decembrie 1918, sector 3 dec., et. 3/5, 40 mp, 2018, garsoniera deosebita, 39.35 mp utili, complet finisata si echipata cu centrala termica proprie, calorifere, obiecte sanitare pentru bai, tamplarie PVC, usa metalica, instalatii, **40.750 €;** ☎0770.450.450/ 0771.246.246 office@estimobiliar.ro

557. **Titan,** Metrou 1 Decembrie 1918, sector 3 dec., et. 1/5, 44 mp, 2018, garsoniera deosebita, 43.35 mp utili, complet finisata si echipata cu centrala termica proprie, obiecte sanitare pentru bai, tamplarie PVC cu geam tripan, calorifere, usa metalica, instalatii **43.350 €;** ☎0770.450.450/ 0771.246.246 office@estimobiliar.ro

558. **Titan,** metrou 1 Decembrie, Pallady dec., et. 1/4, 43 mp, 2017, garsoniera, dec.a, finisaje de lux la alegere, loc de parcare, toate utilitatile, centrala termica de apartament pe gaz, canalizare, apa curenta, aproape metrou, bloc mixt, **42.000 €;** ☎0774.075.876/ 0771.789.644

559. **Titan,** metrou si parc, bloc construit in 1980 semidec., et. 3/10, 32 mp, 1980, confort 1, semidec.a, 3/10, 32 mp, gresie, faianta, parchet, termopan, usa metalica, cadastru intabulare, accept credit, pret negociabil **41.700 €;** ☎0765.874.442

560. **Titan,** metrou, semidec., et. 4/4, 18 mp, chiar pe Nicolae Grigorescu, Potcoava, stradal, vedere spate, renovata complet, gresie, faianta, parchet, termopane, usă metalica, mobilata, toate actele **26.500 €;** ☎0728.777.132 office@ramax.ro

561. **Titan,** Ozana, 1 Decembrie, metrou, dec., et. 5/5, 40 mp, 2018, direct dezvoltator, garsoniera dec, la cca 1100 m de metrou, finalizare noiembrie, pereti din caramida, finisaje premium la alegere, scolii, gradinite si centre comerciale in zona, centrala termica. Comision 0. **40.050 €;** ☎0738.155.810 gabi@activeestate.ro

562. **Titan,** Ozana, metrou 1 Decembrie 1918, sector 3, dec., et. parter/5, 37 mp, 2018, garsoniera deosebita, 37.04 mp utili, complet finisata si echipata cu centrala termica proprie, calorifere, obiecte sanitare pentru bai, tamplarie PVC, usa metalica, instalatii, **37.800 €;** ☎0770.450.450/ 0771.246.246 office@estimobiliar.ro

563. **Titan,** Ozana, metrou 1 Decembrie 1918, sector 3, dec., et. parter/5, 60 mp, 2018, garsoniera deosebita, 59.4 mp utili cu gradina inclusa, complet finisata si echipata cu centrala termica proprie, calorifere, obiecte sanitare pentru bai, tamplarie PVC, usa metalica, instalatii, **46.500 €;** ☎0770.450.450/ 0771.246.246 office@estimobiliar.ro

564. **Titan,** Ozana, metrou 1 Decembrie 1918, sector 3, dec., et. parter/5, 60 mp, 2018, garsoniera deosebita, 59.5 mp utili cu gradina inclusa, complet finisata si echipata cu centrala termica proprie, calorifere, obiecte sanitare pentru bai, tamplarie PVC, usa metalica, instalatii, **46.500 €;** ☎0770.450.450/ 0771.246.246 office@estimobiliar.ro

565. **Titan,** Ozana, Metrou 1 Decembrie 1918, sector 3, dec., et. 2/5, 41 mp, 2018, garsoniera superba, 40.35 mp utili, complet finisata si echipata cu centrala termica proprie, calorifere, obiecte sanitare pentru bai, tamplarie PVC, usa metalica, instalatii, **40.350 €;** ☎0770.450.450 office@estimobiliar.ro

566. **Titan,** Ozana, oferta garsoniera dec., et. 1/5, 40 mp, 2018, va ofer catre achizitie garsoniera, 40 mp , 12 min fata de statia de metrou 1 Decembrie 1918.Garsoniera se afla la etajul 1 al unui imobil cu 5 etaje. Se accepta orice modalitate de plata; **40.350 €;** ☎0737.811.000 ruxandra@zonadesud.ro

567. **Titan,** Pallady dec., et. 2/3, 40 mp, 2018, Direct Dezvoltator, Titan, Pallady, garsoniera finisaje premium, gresie, faianta import Italia, tamplarie pvc Salamander 7 camere, usi tip Pinum, Comision zero **39.000 €;** ☎0745.572.057

568. **Titan,** Pallady, metrou Nicolae Teclu dec., et. 3/3, 40 mp, 2018, Titan, Pallady, metrou Nicolae Teclu, 2 cam. dec. et. 3/3 sup. utila 40 mp, lift, izolare fonica si termica speciala, finisaje lux, receptie luna august 2018 direct dezv. comis0%, pret 40.300 e **42.300 €;** ☎0767.061.111/ 0799.423.055 office@astoriumresidence.ro

569. **Titan,** Pallady, metrou Nicolae Teclu, dec., et. 3/3, 40 mp, 2018, Titan, Pallady, metrou Nicolae Teclu, 2 cam. dec. et. 3/3 sup. utila 40 mp, lift, izolare fonica si termica speciala, finisaje lux, receptie luna august 2018 direct dezv. comis 0%, pret 40.300 euro, **42.300 €;** ☎0767.061.111/ 0799.423.055 office@astoriumresidence.ro

570. **Titan,** Parc IOR semidec., et. 3/10, 32 mp, 1978, cf. 1, sdec, 3/10, gresie, faianta, parchet, termopan, toate actele, acc credit, loc parcare, vecinatati: Lucretiu Patrascanu, Constantin Brancusi, Postcoava, Costin Georgian, Nicolae Grigorescu, Diham, **42.500 €;** ☎0741.140.993

571. **Titan,** parcul Titanii, Postavarul, et. 7/10, fostul Billa, cf 1, balcon din termopan, foarte curata, locuibila, g, f, p, t, um, doua lifturi, zona verde, civilizat, acte. **37.000 €;** ☎0761.749.316/ 0722.824.757

572. **Titan,** Policlinica Titan semidec., et. 9/10, 33 mp, 1970, Garsoniera confort 1, semidec., etaj 9/10, 1970, 2 lifturi, gresie, faianta, parchet, termopan. Zona liniştita, acces la mijloacele de transport, in apropiere de scoli, gradinite si parcuri, **39.500 €;** ☎0737.312.021/ 0722.459.956 adinamihaela.preda@yahoo.com

573. **Titan,** Policlinica, semidec., et. 9/10, 32 mp, 1970, 7 min metrou Titan, parcul IOR, 2 min, Ratb, Policlinica Titan, Parcul Titanii, semidec.a, cf 1, sup 32 mp, etajul 9/10, renovata total, bucatatia si baia mobilate, reabilitat termic anul 1970, credit, neg. **41.000 €;** ☎0724.518.227 dariahouse2006@gmail.com

574. **Titan,** Policlinica, semidec., et. 4/10, 31 mp, 1968, confort 1, semidec.a, 31 mp, etaj 4/10, bloc reabilitat termic, constructie 1968, scara curata, necesita renovare, balcon inchis in termopan si parchet stejar, **39.500 €;** ☎0730.773.589 paula.kdwimob@gmail.com

575. **Titan,** Postavarului, semidec., et. 4/10, 18 mp, cvf. 2, libera, fara imbunatatiri, ocazie, **23.000 €;** ☎0732.698.434

576. **Titan,** Postavarului, Metrou Nicolae Grigorescu dec., et. 4/4, 43 mp, 2018, garsoniera deosebita, 42.85 mp utili, complet finisata si echipata cu centrala termica proprie, calorifere, obiecte sanitare pentru bai, tamplarie PVC, usa metalica, instalatii **57.000 €;** ☎0770.450.450/ 0771.246.246 office@estimobiliar.ro

577. **Titan,** Postavarului, Metrou Nicolae Grigorescu dec., et. parter/4, 49 mp, 2018, garsoniera deosebita, 48.9 mp utili, complet finisata si echipata cu centrala termica proprie, calorifere, obiecte sanitare pentru bai, tamplarie PVC, usa metalica, instalatii **40.350 €;** ☎0770.450.450 office@estimobiliar.ro

578. **Titanul** Nou, garsoniera - Ideal Prima Casa, dec., et. 1/5, 40 mp, 2018, garsoniera dec.a situata intr-un ansamblu rezidential cu un regim de inaltime de p+5e, avand ca termen de finalizare anul 2019, disponibila la etajul 1, avand o suprafata utila de 37 mp, **42.000 €;** ☎0756.565.565/ 0731.169.114 office@titanul-nou.ro

579. **Titanul** Nou, garsoniera ideal prima casa dec., et. 1/2, 37 mp, 2018, garsoniera dec.a situata intr-un ansamblu rezidential cu un regim de inaltime de P+5E, avand ca termen de finalizare sfarsitul anului 2018, cu o suprafata totala de 43,33 mp **36.500 €;** ☎0756.565.565/ 0731.169.114 office@titanul-nou.ro

580. **Titanul** Nou, garsoniera ideal Prima Casa, dec., et. parter/5, 30 mp, 2017, garsoniera Titanul Nou, situata la p/5, confort 1, dec.a, suprafata utila 30 mp,intr-un ansamblu nou cu un regim de inaltime P+4+5r, mobilata + utilata, loc de parcare **34.000 €;** ☎0756.565.565/ 0731.169.114 office@titanul-nou.ro

581. **Toamnei, intersectie Eminescu, 27 mp, zona linistita, restaurante, piata la doi pasi, et. 4, imobil 4 etaje, amenajata. 24.900 €; ☎0727.881.999**

582. **Traian,** dec., et. demisol/1, 17 mp, 1938, camera subsol, sit. pe strada Traian, Vulturilor. In acte pivnita. Supr. 8,55 m2. Grup sanitar, cada dus, WC, contor electric, toate separat. Gresie pe jos, pereti lambriuri pvc, usa metalica. **4.789 €;** ☎0770.190.605 vitalieias@gmail.com

583. **Turnu** Magurele, Berceni, semidec., et. 3/8, 31 mp, 1970, Metrou Aparatorii Patriei, proprietar vand garsoniera mobilata si utilata, cu balcon, orientare pe spate, zona verde, cf. 1, langa metroul Aparatorii Patriei. Zona cu piata, banci, scoli, gradinite, universitate, **35.000 €;** ☎0724.441.920

584. **Turnu** Magurele, garsoniera, RATB 2 minute dec., et. 1/4, 2019, Proiect Imobiliar in constructie pozitionat semistradal pe Turnu Magurele aproape de intersectia cu Bd. Constantin Brancoveanu, proiectul are in componenta 8 blocuri termen de finalizareA martie 2019 **37.000 €;** ☎0799.929.025 aura.c@star-construct.ro

585. **Turnu** Magurele, Metalurgiei, dec., et. 2/5, 36 mp, 2018, garsoniera spatioasa, dec.a. Se accepta doar plata cash. Direct dezvoltator. Comision 0% **30.500 €;** ☎0722.652.640 diana.berinde@premieri-mobiliare.ro

586. **Ultracentral,** intersectie Grivitei cu Dacia, particular, 44 mp (cu terasa), bloc solid, clasa 1 risc seismic, et. 6 (p+6), cu pod, lift, fara agentii, fara credit, **40.000 €;** ☎0765.175.999

587. **Unirii,** Alba Iulia, Decebal, Moise Nicoara semidec., et. 5/10, 20 mp, 1977, bloc in reabilitare, gars in renovare, 25 metri de B-dul Unirii, cf 2, usa metalica, gresia, faianta, parchet, termopane, mobilat, utilat. Chirie incasata 250 Eur/luna din 2016, particular, **38.999 €;** ☎0732.827.453 f.vasile@yahoo.com

588. **Unirii,** Alba Iulia, Decebal, Moise Nicoara, semidec., et. 4/4, 21 mp, 1975, total mobilata modern/complet utilata, bloc in reabilitare, metrou, mall, pozitionare excelenta pentru investitie, zona ultracentrala, bloc deosebit, parcare, inchiriat cu 250e/luna contr Anaf 2020+3 ani. **37.000 €;** ☎0758.323.323 office@imobservicecenter.ro

589. **Unirii,** Coposu, Piata, semidec., et. 2/6, 30 mp, 1940, ultracentral, garsoniera mobilata si utilata complet, renovata, instalatii noi, langa mag. Unirea, 3 min. Distanta pana la metrou Unirii, tamplarie PVC cu geam termopan, parchet, gresie, faianta. **45.000 €;** ☎0724.270.019 travaharealestate@gmail.com

590. **Unirii,** Horoscop, dec., et. 4/8, 42 mp, 1993, garsoniera dec.a, renovata recent, mobilata si utilata, suprafata 45 mp, bloc construit 1993, boxa subsol, loc de parcare, **102.000 €;** ☎0724.226.342/ 021.312.59.99 cristian@k-imobiliare.ro

591. **Unirii, str. Popa Soare, 37 mp, 1930, proprietar, vand garsoniera 37 mp (dintre care 10 mp boxa), centrala noua, parchet, gresie, faianta, exclus agentii, usor negociabil, 45.000 €; ☎0784.640.354**

592. **Universitate,** Magheru, langa Biserica Italiana dec., et. 6/8, 25 mp, 1940, proprietar, renovata, amenajata, mobilata si utilata. Instalatiile electrice si sanitare schimbate, aer conditionat, risc seismis I. Garsoniera este amplasata langa Biserca Italiana, b-dul Magheru. **43.000 €;** ☎0752.297.900 mgpestate@gmail.com

593. **Universitate,** Piata Revolutiei, et. 1/8, 10 mp, 1940, o camera pt. orice utilitate, mobilata modern, in bloc special, grup sanitar pe hol, posibilitati de extindere, parcare. Proprietar serios, locatari elevati, **13.000 €;** ☎021.336.73.92/ 0729.580.269/ 0734.068.151

594. **Universitate,** Piata Revolutiei, et. 1/8, 10 mp, 1940, urgent, una camere, divers utilizare, mobilata modern, bloc importnant, locatari elevati, proprietar serios, **12.500 €;** ☎021.336.73.92/ 0734.068.151/ 0729.580.269

595. **Universitate,** Rosetti Mosilor stradal, 2 camere, dec., et. parter/4, 10 mp, 1950, gresie, faianta, termopan, obiecte sanitare, instalatii sanitare si electrice noi, camera stradala pe Calea Mosilor, pretabila inchiriere la spatiu comercial, costa 6800 euro/camera de 4 mp costa 3800 euro. **3.800 €;** ☎0743.426.602

596. **Universitate,** Spitalul Coltea, dec., et. 6/7, 28 mp, 1936, etaj 6 din 7 (mansarda) izolat termic, renovat, utilat, mobilat. Centrala noua proprie gaz. Aer conditionat. Instalatie sanitara refacuta. Bloc cu bulina.Dosar depus si vederea reconsolidarii **37.000 €;** ☎0743.803.249 ccrize@yahoo.com

597. **Valea** Oltului, Centrul Medical Brancusi, dec., et. 2/9, 37 mp, 2019, garsoniera cocheta de 36,6 mp utili, orientare cardinala S-V, situata la etajula 2 in ansamblul Atlas Park West, localizat in Bdul Timisoara 101T cu un regim de inaltima S/P/5E/9E. **34.500 €;** ☎0767.708.916 alexandra@atlasparkwest.ro

598. **Valtoarei,** garsoniera, cf 3, mobilata, utilata complet, gaze, boiler, acte la zi, scara curata, vecini linistiti, merita vazuta. **12.000 €;** ☎0766.862.569/ 0762.548.461

599. **Vanzare** cabinet stomatologic, garsoniera Titan semidec., et. parter/4, 27 mp, 1962, va propun spre vanzare un cabinet stomatologic intr-o garsoniera din zona Titan, Nicolae Grigorescu. **53.500 €;** ☎0722.732.975 axadomenii@yahoo.com

600. **Vatra** Luminoasa, dec., et. 5/10, 5 min parc Maior Coravu, metrou Muncii, libera, cf. 1 dec., etaj intermediar pe mijloc de bloc, absolut deosebit, este renovata lux 2018 si are g, f, t, p, a/c se vinde complet mobilata si utilata modern. **51.000 €;** ☎0724.913.158/ 0744.163.253

601. **Vatra** Luminoasa, Maior Coravu, gars. de lux, semidec., et. 5/10, 31 mp, 1970, semidec.a, amenajata lux cu materiale de foarte buna calitate, mobilata si utilata. Acte la zi, libera. Suna acum merita vizionata si cumparata, **55.000 €;** ☎0771.791.542

602. **Vatra** Luminoasa, Maior Coravu, Muncii metrou, semidec., et. 5/10, 35 mp, 1980, lux, amenajata 2018, finisaje ultramoderne, bucatarie mare, gresie, faianta, parchet, termopan, usa metal, bloc reabilitat termic, ac, se vinde mobilata/utilata, lancului, Mihai Bravu, Mega mall libera, merita cumparata, **54.000 €;** ☎0766.187.781

603. **Virtutii,** dec., et. 7/8, 42 mp, 2006, proprietar, vand apartament 1 camera, conf 1, dec., 1 spatios, bloc mixt deosebit, scara impecabila, mobilat, utilat, aer conditionat, bucatarie patrata, metrou, tramvai 41, magazine, scoli, parc, **67.000 €;** ☎0721.656.576

604. **Vitan** mall, dec., et. 8/8, 42 mp, 1989, Calea Vitan, va propunem spre achizitie o garsoniera spatioasa, transformata in apartament cu 2 camere, cu balcon, amplasata stradal, intr-un imobil mixt, constructie 1989, acte la zi, investitie. **55.500 €;** ☎0722.518.991/ 0752.119.214

605. **Vitan** Mall, dec., et. 2/4, 41 mp, 1985, garsoniera dec.a, Vitan Mall, bloc mixt, suprafta 41 mp, etaj 2/4, constructie 1985, foarte bine pozitionata, ideala pentru investitie sau locuit, necesita renovare **54.000 €;** ☎0735.883.450 traian@centralimobiliare.ro

606. **Vitan** mall, dec., et. 6/8, 38 mp, 1987, garsoniera renovata si mobilata amplasata ideal la 2 min de Mall Vitan pe strada Vlaicu Voda, 38 mp, etaj 6/9, renovata, luminoasa, se poate prelua cu chirias. **55.000 €;** ☎+33659195479 voicu_sv@yahoo.com

607. **Vitan** Mall, dec., et. 8/8, 43 mp, 1987, particular garsoniera Mall Vitan, mobilata, utilata, **54.500 €;** ☎0764.409.797 daniela.lotrea@gmail.com

608. **Vitan** Mall, dec., et. 7/8, 41 mp, 1981, spatioasa, cf. 1 sporit, renovata, gresie, faianta, parchet, termopan, usa metalica, instalatia sanitara si cea electrica schimbate, balcon mare, Mall Vitan la 5 minute, acte la zi, **54.000 €;** ☎0722.859.200/ 0723.399.229

609. **Vitan** Mall, et. 2/4, 42 mp, Vitan Mall, vanzare garsoniera, in bloc, etaj 2/4, confort 1, dec.a, suprafata 42 mp, an constructie 1989, gresie, faianta, parchet, termopan, usa metalica, balcon spatios, **53.000 €;** ☎0769.076.165/ 0769.076.168 valentin.cristea@orfeas.ro

610. **Vitan** Mall, 42 mp, renovata, bloc reabilitat, dec., et. 8/8, 42 mp, 1990, 5 minute metrou Mihai Bravu, renovata, gresie, faianta, parchet, termopan, se vinde mobilata si utilata complet: masina spalat, aragaz, frigider, ac, balcon inchis, scara curata, loc parcare, vec: Alba Iulia, Unirii, **56.000 €;** ☎0752.010.036/ 031.420.69.37 office@confortcasaimobiliare.ro

611. **Vitan** Mall, Mihai Bravu, Calea Vitan, Vlad Judetul dec., et. 7/8, 40 mp, 1988, ID: 4563, Vitan Mall, Vlad Judetul, garsoniera confort 1 dec.a, suprafata 40 mp, bloc construit in 1988, are termopan, usa metalica, la 2 min de Mall Vitan, se accepta credit **52.000 €;** ☎0729.842.974

612. **Vitan,** et. 6/10, 1980, Rm. Valcea, bl. 1980, metrou in apropiere, sc gen. 87, cf. 1 et. 6, balcon in termopan, coplet renovata total, g, f, p, t, um, scara curata, hyper market, toate actele, merita vazuta **38.000 €;** ☎0761.749.316/ 0722.824.757

613. **Vitan,** Mihai Bravu, Banul Udrea, semidec., et. 3/4, 1970, cf 3, semidec.a, gresie, parchet, termopane, usa metalica, libera, toate actele. **16.500 €;** ☎0722.672.460

614. **Vitan,** Zizin, sector 3, semidec., et. 4/5, 14 mp, 1978, garsoniera semidec.a , se vinde complet mobilata si utilata, centrala proprie, calorifere otel, aer conditionat, usa metalica, tamplarie PVC cu geam termoizolant in suprafata totala de 14 mp. **24.000 €;** ☎0724.271.141 office@estimobiliar.ro

615. **Zona** Unirii dec., et. 1/3, 36 mp, 2018, direct dezvoltator, imobil nou, loc parcare inclus in pret, finisaje la alegere, centrala proprie, contorizare individuala, spatiu de joaca in incinta ansamblului, TVA 5% inclus in pret, finalizare 2018 **66.900 €;** ☎0758.234.495/ 0758.234.497 office.vulturilor.residence@gmail.com

## Apartamente 2 camere

1. **1** Decembrie 1918, apartament spatios, semidec., et. 1/4, 54 mp, 2018, 15 minute metrou 1 Decembrie 1918. sau 7-8 minute de Auchan, imobil nou 2018, in constructie, dec., finisaje de lux, predare la cheie, **52.640 €;** ☎0741.430.423/ 0774.454.454 directconstructor@gmail.com

2. **1 Dec** 1918, metrou, 2 cam, 49 mp, zona noua, dec., et. parter/5, 49 mp, 2018, ap cu 2 cam, dec. suparafata utila 49 mp, constructie noua din beton, caramida, izolat cu polistiren 10 cm, finisaje la alegere g, f, p, t, um, comision 0, avem disponibil diverse ap cu 2/3 cam, credit. **46.500 €;** ☎0730.888.285 iulian.tanasie@zonadesud.ro

3. **1 Decembrie** 1918 , Piata Trapezului dec., et. parter/2, 50 mp, 2018, dezvoltator, se accepta plata prin credit prima casa. Prima casa, apartament 2 camere zona Piata Trapezului. **53.900 €;** ☎0724.808.488 george.t@star-construct.ro

4. **1 Decembrie** 1918 Apartament cu 2 cam., 51 mp, dec., et. 2/5, 2018, oferim catre vanzare apartamente cu 2, 3 cam sau garsoniere, dec.e. Constructie din beton, caramida, izolat cu polistiren de 10 cm, finisaje la alegere, lift, interfon, centrala de ap. Acceptam credit **46.100 €;** ☎0731.510.854 ionut.epure@zonadesud.ro

5. **1 Decembrie 1918 nr. 35, semidec., 41 mp, sc. 11, et. 10, sectorul 3, vand urgent apartament confort 1, 58.000 €; ☎0766.972.914**

6. **1 Decembrie** 1918, dec., et. 1/2, 50 mp, 2018, acceptam Prima Casa, apartament nou cu gresie, faianta, centrala, termopane, usa metalica, aces rapid la mijloacele de transport in comun. Strada asfaltata, luminata cu trafic redus. Comision 0; **51.333 €;** ☎0770.187.743 bogdan.p@star-construct.ro

7. **1 Decembrie** 1918, semidec., et. 10/10, 51 mp, 1977, Auchan, 2 balcoane, termopane, geam la baie, bloc reabilitat, metrou 1 Decembrie 1918 in zona, Auchan, Ratb, vedere panoramica, pret discutabil, **46.000 €;** ☎0728.622.425 radu.toma@houseproviders.ro

8. **1 Decembrie** 1918, Grigorescu, semidec., 57 mp, 2018, imobil nou, ds+p+3e+m, modern, direct dezv., accept credit bancar/ ipotecar, finalizare 2018, 10 min. metrou, finisaje la alegere, centrala prop., geam Tripan, **45.900 €;** ☎0758.234.495 rusu.c@vbi.ro

9. **1 Decembrie** 1918, piata Trapezului, dec., et. 3/10, 40 mp, 1977, 3-4 minute metrou, dec., cf. 2, renovat total, gresie, faianta, parchet, termopane, usa metalica, aer conditionat, centrala termica, bloc reabilitat, instalatii electrice si sanitare noi, toate actele **52.500 €;** ☎0732.135.467 ramax2016@yahoo.com

10. **1 Decembrie** 1918, Piata Trapezului, dec., et. 1/2, 57 mp, 2018, apartamentul dispune de toate utilitatile: retea de alimentare cu apa curenta si canalizare, retea de alimentare si distributie energie electrica, retea de alimentare si distributie gaze naturale. **59.900 €;** ☎0724.808.488/ 0725.597.221 george.t@star-construct.ro

11. **1 Decembrie** 1918, piata Trapezului, dec., et. 3/10, 55 mp, 1974, Mega Image, chiar la metrou, bloc reabilitat, gresie, faianta, parchet, termopane, usa metalica, liber, toate actele; **61.000 €;** ☎0732.135.467 ramax2016@yahoo.com

12. **1 Decembrie** 1918, Titan, dec., et. 2/3, 2018, direct de la dezvoltator, bloc nou, 0% comision de administrare. Propunem spre achizitie un apartament de 2 camere complet dec. in apropierea statiei de metrou 1 Dcembrie 1918; **44.669 €;** ☎0738.155.832 teodor@activestate.ro

13. **1 Decembrie** 1918, Titan, dec., et. 1/5, 56 mp, 2018, propunem spre achizitie un apartamet de 2 camere complet dec.. Imobilul este situat in apropiera statiei de metrou 1 Decembrie 1918. Oferta se poate accesa si pentru credit prima casa. **58.065 €;** ☎0738.155.832 teodor@activestate.ro

# Imobiliare vânzări 2 CAMERE

14. **1 Decembrie** 1918, Trapezului, dec., et. 1/2, 57 mp, 2018, 1 Decembrie 1918, Piata Trapezului, dec. 45 mp et.1/2, bloc 2018, Prima Casa, comfort 1, gresie, faianta, termopane, Lidle, Auchan, Dedeman, trafic redus, zona de vile, locuri de parcare, **47.900 €;** ☎0770.187.743/ 0725.597.221 bogdan.p@star-construct.ro

15. **1 Decembrie,** dec., et. 1/2, 66 mp, 2018, apartament 2 camere Grigorescu, situat la etajul 1 al unui imobil de P+2 in imediata apropiere a retelei de metrou Nicolae Grigorescu si 1Decembrie 1918.Pret TVA inclus **76.230 €;** ☎0724.808.488 george.t@star-construct.ro

16. **1 Decembrie,** Al. Ciucea, Ozana, Jean Steriadi, semidec., et. 2/10, 53 mp, 1973, ID: 4543, Al. Ciucea, 2 camere semidec.e, confort 1, etjul 2 din 10, suprafata 53 mp, bloc construit in 1973, renovat, bloc reabilitat, la 10 min de Metrou 1 Dec, loc de parcare, se accepta credit. **58.000 €;** ☎0738.685.854

17. **1 Decembrie,** Glina, 2 camere la pret de garsoniera semidec., et. parter/1, 60 mp, 2015, apartament 2 camere la parter + curte de 60 mp, se poate compartimenta Â®n 3 camere nelocuit, Vecinatati: Catelu, Anghel Saligny, Theodor Pallady, A2, oferta reala, negociabil. 0 comision, **35.900 €;** ☎0773.877.466

18. **1 Decembrie,** Ilfov, agentie vindem apartamente, garsoniere, case, vile la preturi rezonabile. Relatii la: ☎0768.344.103/ 0720.263.896

19. **1 Decembrie,** metrou, Prima Casa, promotie, dec., et. 1/11, 39 mp, 2019, ansamblu rezidential format din 4 blocuri moderne, imprejmuit bariera intrare, conditii lux, parcari subterane, 5 minute de metrou 1 Decembrie, se preda la cheie in 2019 luna martie, acc Prima Casa. **44.500 €;** ☎0723.190.414 victor.a@star-construct.ro

20. **1 Mai** (Ion Mihalache) metrou semidec., et. 7, 50 mp, 1965, 1 Mai -Ion Mihalache, semidec., etaj 7, liber, vedere spate, bloc retras, reabilitat, scara curata, 2 minute metrou, toate actele, **50.000 €;** ☎0723.378.139 imnserv@imnserv.ro

21. **1 Mai,** Chibrit, apartament la cheie, semidec., et. 5/7, 49 mp, 1961, vrei un apartament la cheie, mobilat si utilat cu vedere catre case, pregatit sa te muti direct? Apartamentul este situat pe Bd. Ion Mihalache, cu vedere pe spate si acces rapid la metrou 1 Mai. **67.000 €;** ☎0722.732.975 axadomenii@yahoo.com

22. **1 Mai,** Chibrit, vanzare apartament 2 camere semidec., et. 5/7, 51 mp, 1961, va propun spre vanzare un ap. de 2 camere, cf. 1, semidec., etaj 5/7, suprafata totala 51 mp, bloc reabilitat, la 3 minute de metrou, pret neg. **59.500 €;** ☎0732.940.972 florikiss57@yahoo.com

23. **1 Mai,** Domenii Mihalache, apartament, bloc 2014 modern dec., et. 3/3, 58 mp, **89.500 €;** ☎0725.540.400 vlad@vladtrimbitasu.ro

24. **1 Mai,** Piata Chibrit, semidec., et. 11/12, 45 mp, 1960, apartament situat la 50 m de metrou 1 Mai, la 15 min de Piata Victoriei, cu view deosebit. Se reabiliteaza termic, 2 lifturi, nemodernizat insa in stare buna. **49.000 €;** ☎0734.178.286 anghel.bogdan.alex@gmail.com

25. **102 The** Address ansamblu, apartament Joy dec., 51 mp, 2019, Apartamentele Joy, locul perfect unde te poti bucura de linite ?i confort, Â®ntr-un spa?iu elegant. Stilul t?u via?? d? culoare fiec?rei Â©nc?peri, iar finisajele premium Â®?i creeaz? un mediu placut. **124.710 €;** ☎0737.111.144 sales@102theaddress.ro

26. **13 Septembrie - Ionita Cegan semidec., et. 2/8, 58 mp, 1990, Marriot / Panduri, semidec., openspace, 2 camere, renovat, etaj 2/8, tamplarie PVC interior / exterior, compartimentat/ mobilat modern. Particular, 93.000 €; ☎0732.793.650**

27. **13 Septembrie,** semidec., et. 2/8, 55 mp, 1987, 1987 constructie bloc, semidec., 55 mp, etaj 2/8, gresie, faianta, parchet, termopane, usa metalica, mobilat si utilat, bloc stradal, vedere spate, cadastru si intabulare, **74.900 €;** ☎0731.144.153/ 021.231.23.18 florexhome@gmail.com

28. **13 Septembrie,** dec., et. 7/8, 63 mp, 1989, Sebastian Prosper, apartament dec. situat la etajul 7 al unui bloc cu 8 etaje. Apartamentul este renovat recent are gresie, faianta, parchet, termopan, **69.000 €;** ☎0725.500.704/ 0725.500.700 dan.buga@gs2000.ro

29. **13 Septembrie,** Margeanului Crizantemelor, 2 camere, gresie, f, parchet, t, usa metalica, centrala, gaze, acte la zi, merita vazut, **23.500 €;** ☎0766.862.569/ 0762.548.461

30. **13 Septembrie,** Margeanului, dec., et. parter/8, 54 mp, 1983, 13 Septembrie, Margeanului, spatiu cabinet, vad pentru cabinet, parter cu avize, 2 grupuri sanitare, toate instalatiile pentru cabinet, medical, stomatologic, ideal si terapii, salon refacuta de masaj, **65.000 €;** ☎0722.274.245/ 0769.647.350 grup_eurobric@yahoo.com

31. **13 Septembrie,** Marriott dec., et. 4/7, 59 mp, 2018, 13 Septembrie, Marriott, ansamblul Hello Residence, 2 camere, 59 mp, dec., etaj 4/7, bloc nou, predare decembrie 2018, finisat complet, stradal; **76.335 €;** ☎0725.957.935

32. **13 Septembrie,** Marriott dec., et. 1/7, 64 mp, 2018, 13 Septembrie, Marriott, ansamblul Hello Residence, 2 camere, 59 mp, dec., etaj 4/7, bloc nou, predare decembrie 2018, finisat complet, stradal; **82.425 €;** ☎0725.957.935

33. **13 Septembrie,** Marriott, dec., et. 3/7, 2018, 13 Septembrie, Marriott, 2 camere, 60 mp, bloc nou, predare decembrie 2018, finisat complet, stradal. **78.330 €;** ☎0724.295.769

34. **13 Septembrie,** Marriott, dec., et. 1/7, 2018, 13 Septembrie, Marriott, 2 camere, 64 mp, bloc nou, predare decembrie 2018, finisat complet, stradal. **82.425 €;** ☎0724.295.769

35. **13 Septembrie,** Marriott, dec., et. 1/7, 65 mp, 2018, 13 Septembrie, Marriott, 2 camere, 65 mp, bloc nou, predare decembrie 2018, finisat complet, stradal. **84.735 €;** ☎0724.295.769

36. **13 Septembrie,** Marriott, dec., et. 1/7, 52 mp, 2018, 13 Septembrie, Marriott, ansamblul Hello Residence, 2 camere, 52 mp, dec., etaj 1/7, bloc nou, predare decembrie 2018, finisat complet, stradal. **67.725 €;** ☎0724.295.769

37. **13 Septembrie,** Marriott, et. 2/5, 2016, centrala, parchet, liber, parcare, **90.000 €;** ☎0723.627.531

38. **13 Septembrie,** Marriott, et. 4/5, 2016, lift, centrala, parchet, termopan, liber, parcare, **82.500 €;** ☎0723.627.531

39. **13 Septembrie,** Monitorul Oficial, semidec., et. 8/8, 55 mp, 1989, vand apartament 2 camere, Calea 13 Septembrie Monitorul Oficial. Apartament semidec. din anul 1989, etaj 8/8, suprafata totala 55 mp, suprafata utila 52 mp, vedere spate, **76.500 €;** ☎0722.418.939 kadagodj@yahoo.de

40. **13 Septembrie, Prosper, stradal, et. 4/8, 62 mp, fara imbunatatiri, particular, 68.000 €; ☎0722.743.320/ 0774.634.536**

41. **13 Septembrie,** Topliceanu Vasile dec., et. 7/8, 64 mp, 1989, Proprietar, apartament 2 camere, dec., etajul 7/8, renovat 2015, finisaje lux, liber, disponibil imediat, cash sau credit. Bucataria se ofera cadou mobilata si utilata. Bloc reabilitat **73.900 €;** ☎0766.865.498

42. **13 Septembrie,** vanzare apartament 2 camere dec., et. 5/8, 62 mp, 1987, **74.000 €;** ☎0721.659.432 nelucandoi@galaxyimob.ro

43. **2 cam** 1980 Magheru- Pta Romana-Pta Amzei dec., et. 6/9, 54 mp, 1980, 2 cam, an 1980, dec., 2 min Metrou, ideal investitie, bloc special , intrare si vedere stradala, scara finisata, finisaje medii, contorizat, bucatarie spatioasa , contorizat, toate actele. **99.900 €;** ☎0758.323.323

44. **200 m** Metrou Pacii, Iuliu Maniu, dec., et. 2/11, 46 mp, 2019, bloc nou situat la 200 de metri de statia de metrou Pacii ofera spre vanzare apartament cu 2 camere, **58.500 €;** ☎0757.578.682 razvan@rotarpark.ro

45. **Afi** Cotroceni, NearCenter Residence Plaza 2, apartament 2 camere, dec., et. 4/5, 57 mp, **73.000 €;** ☎0722.382.832 contact@erikachica.ro

46. **Afi** Cotroceni, NearCenter Residence Plaza 2, apartament 2 camere, dec., et. 5/5, 57 mp, **73.000 €;** ☎0722.382.832 contact@erikachica.ro

47. **Alba** Iulia Rond - stradal, dec., et. 3/8, 71 mp, 1990, 2 camere dec., gresie, parchet, termopan, paza, pretabil firma, **120.000 €;** ☎0732.135.470

48. **Alba** Iulia, Decebal, metrou P-ta Muncii, dec., et. 2/5, 60 mp, 2018, bloc nou, birou vanzari, 3 modele dec.e, 30 blocuri finalizate, direct dezvoltator, bucatarie inchisa, balcon inchis, centrala proprie, finisaje premium, accept credit bancar, Calea Calarasilor. **97.000 €;** ☎0761.309.031

49. **Alba** Iulia, Unirii dec., et. parter/3, 66 mp, 2018, Direct dezvoltator, imobil nou, loc parcare inclus in pret, finisaje la alegere, centrala proprie, contorizare individuala, spatiu de joaca in incinta ansamblului, tva 19% inclus in pret, finalizare 2018, **129.900 €;** ☎0758.234.495/ 0758.234.497 office.vulturilor.residence@gmail.com

50. **Alba** Iulia, Unirii, dec., et. 1/3, 54 mp, 2019, direct dezvoltator, imobil nou, 2 camere, loc parcare inclus in pret, finisaje la alegere, centrala proprie, spatiu de joaca in incinta ansamblului, TVA 5% inclus in pret, finalizare 2018. **97.900 €;** ☎0758.234.495/ 0758.234.497 office.vulturilor.residence@gmail.com

51. **Alba** Iulia, Unirii, dec., et. 1/3, 43 mp, 2018, direct dezvoltator, imobil nou, studio, loc parcare inclus in pret, finisaje la alegere, centrala proprie, spatiu de joaca in incinta ansamblului, TVA 5% inclus in pret, finalizare 2018. **77.900 €;** ☎0758.234.495/ 0758.234.497 office.vulturilor.residence@gmail.com

52. **Aleea** Ghimes, apartament 2 camere, dec., et. 4/4, 48 mp, **39.000 €;** ☎0752.703.232 sorin@sorinraducu.ro

53. **Aleea** Imasului 55, et. 4/4

# Imobiliare vânzări 2 CAMERE

120. **Baba** Novac, parc IOR, dec., et. 8/17, 60 mp, 1974, apartament confort 1, situat la etajul 8/17, bloc din 1974, zona superba, 3 lifturi, cadastru si intabulare, necesita zugravit. **53.900 €;** ☎0731.144.159/ 021.231.23.18

121. **Baba** Novac-Parcul Cuza, dec., et. 9/11, 54 mp, 1974, vand 2 camere, libere, balcon inchis, fara amenajari interioare, actele complet efectuate, acces metrou 8-10 minute, **58.500 €;** ☎0744.636.660 office@dinamicimobiliare.ro

122. **Baicului,** vanzare apartament 2 camere semidec., et. parter/4, 58 mp, 1990, **53.000 €;** ☎0765.730.872 valeriu.preda@homess.ro

123. **Baneasa** dec., et. 4/5, 58 mp, 2019, Sisesti Lake House, comision 0, apartament 2 camere dec., etaj 4/5, suprafata utila totala 58,35 mp (suprf. construita 65,5 mp), un balcon (3,15 mp), pretul nu include tva **78.600 €;** ☎0771.117.105 vanzari@sisestilakehouse.ro

124. **Baneasa** Pod - Aerogarii, semidec., et. 1/5, 54 mp, 2014, Aviatiei, etaj 1/5, mobilat si utilat, aer conditionat, centrala proprie, liber, toate actele. Vecinatati: Herastrau, Mall Baneasa, Cartierul Francez, Aurel Vlaicu, Pipera, Aviatorilor. OVA 116506, **92.500 €;** ☎0731.324.660 office@catalog-rezidential.ro

125. **Baneasa** Sisesti, Metrou Straulesti, dec., et. 2/5, 67 mp, 2018, Bucuresti Noi, 2 camere cu suprafata construita de 66.95 mp (56.54 mp suprafata utila totala ce include balconul cu suprafata de 3.64 mp), cu bucataria inchisa. Va fi predat complet finisat, **70.000 €;** ☎0720.479.575 sisesti@maiacasa.ro

126. **Baneasa,** dec., et. parter/4, 50 mp, 1982, 2 camere, confort 1, dec., fara imbunatatiri liber, **85.000 €;** ☎0773.886.826 nistor_house@yahoo.com

127. **Baneasa,** semidec., et. 1/3, 35 mp, 1972, aeroport, strada Somesul Rece, apoape Herastrau, etaj 1/3, termopan, parchet, bloc reabilitat, balcon generos, brad in fata geamului, scara curata, zona super curata, acte pregatite de vanzare, **61.900 €;** ☎0730.928.310 trimbitasu@gmail.com

128. **Baneasa,** dec., et. 1/3, 70 mp, 2018, bloc nou bulevardul Artogarii, strada Biharia, finisaje sicompartimentare dupa preferinte. **95.000 €;** ☎0723.049.152 any_nistor@yahoo.com

129. **Baneasa,** Aviatiei dec., et. parter/5, 99 mp, 2018, 2 camere, suprafata construita 99.43 mp, suprafata utila 79.55 mp situat in ansamblul rezidential pe str. Trifesti nr. 5, centrala Wiessman, calorifere aluminiu, robineti cu cap termostat, **149.000 €;** ☎0760.503.305

130. **Baneasa,** Bd. Aerogarii, dec., et. 3/3, 54 mp, 1982, mobilat/ utilat, et 3. dec., gresie, faianta, parchet, termopan, usa metalica, parcare, balcon, izolat termic. Vecinatati: Herastrau, Cartierul Francez, Aviatiei, mall Baneasa/ Promenada, Piata Presei. OVA 116221 **84.000 €;** ☎0731.324.659 office@catalog-rezidential.ro

131. **Baneasa,** Sisesti dec., et. 1/5, 2018, Baneasa, Sisesti, lac Grivita, 2 camere, dec., etaj 1/5, 58 mp, bloc nou, predare septembrie 2018, finisat complet, **76.125 €;** ☎0725.957.935

132. **Baneasa,** Sisesti, 350 m de Metrou Straulesti dec., et. 4/5, 68 mp, 2018, Baneasa, Sisesti, 350 m de Metrou Straulesti, Maia Residence, 2 camere, s. construita 70.35 mp (60.49 mp utili ce includ balconul s 3.64 mp), este dec., cu bucataria inchisa. Complet finisat **70.476 €;** ☎0720.479.575 sisesti@maiacasa.ro

133. **Baneasa,** Sisesti, 350 m de metrou Straulesti, dec., 64 mp, 2018, 2 camere Baneasa, Sisesti, la 350 m de statia de metrou Straulesti, s. construita 63.90 mp (52.92 mp suprafata utila ce include balconul cu suprafata de 3.57 mp), dec., bucataria inchisa. **66.665 €;** ☎0720.479.575 sisesti@maiacasa.ro

134. **Baneasa,** Sisesti, apartamente noi et. 2/3, 50 mp, 2018, Apartamente Noi in zona Baneasa Sisesti.Preturi incepand de la 55.000 Euro pana la 70.850 Euro pentru apartamentele de 2 camere, respectiv 100.000 Euro la 3 camere.Cel mai bun Raport Calitate-Pret **70.850 €;** ☎0737.355.588 office@espaco.ro

135. **Baneasa,** Sisesti, Maia Residence dec., et. 2/5, 67 mp, 2018, Baneasa, Sisesti, Maia Residence, 2 camere, s construita 67 mp (57 mp s utila totala inclusiv doua balcoane cu s 7.96 mp), dec., cu bucataria inchisa. Situat la 350 m de statia de metrou **70.000 €;** ☎0720.479.575 sisesti@maiacasa.ro

136. **Baneasa,** Sisesti, Maia Residence, dec., et. 2/5, 67 mp, 2018, Sisesti, Baneasa, metrou Straulesti, Maia Residence, Sisesti, Baneasa, 2 camere s 67 mp (57 mp utili totali inclusiv balcon cu suprafata 3.64 mp), dec., cu bucataria inchisa. Finisat complet, **70.000 €;** ☎0720.479.575 sisesti@maiacasa.ro

137. **Banu** Manta, str Eugen Lovinescu, semidec., et. parter/parter, 45 mp, 1970, ap 2 cam baie buc la curte apa curenta canalizare lumina gaze; **35.000 €;** ☎0731.136.698/ 0765.643.014

138. **Barbu** Vacarescu, Floreasca, Kaufland, Mc.Donald's dec., et. 2/3, 46 mp, 1964, stradal, scara si vedere stradala, ideal firma, 2/3, dec, 46 mp, fara risc seismic, reabilitattermic, centrala termica proprie,pe sud, luminos, calorif.noi, g+f+p+t+um, 2 unitati de aer condit,intab, liber, neg. **66.500 €;** ☎0770.956.572

139. **Basarabia** bulevard, nr 77, Sector 2 dec., et. 6/8, 55 mp, 1982, ocazie, vand urgent apartament 2 camere, dec., situat langa Hercesa Vivenda Residence. Apartament ultramodern, cu parchet pe intreaga suprafata, bucatarie si dormitor mobilate (Mobexpert). **68.000 €;** ☎0721.710.461

140. **Basarabia** Diham, dec., et. 4/4, 54 mp, 1983, dec., mobilat si utilat complet, etaj 4, imbunatatiri: gresie, faianta, parchet, termopan. Vecinatati: Nicolae Grigorescu, National Arena, Costin Georgian metrou, Titan, Mega Mall, Chisinau.OVA 119625 **63.000 €;** ☎0752.099.439 office@catalog-rezidential.ro

141. **Basarabia,** 10 minute metrou piata Muncii, semidec., et. 2/4, 52 mp, Campia Libertatii, bloc 4 etaje foarte curat, reabilitat, gresie, faianta, parchet, usa metalica, termopane, aer conditionat, mobilat si utilat **62.000 €;** ☎0732.135.471

142. **Basarabia,** Campia Libertatii, parc, semidec., et. 4/10, 50 mp, 1970, particular confort 1, semidec. ,situat la etajul 4/10, superamenajat ,gresie, faianta, parchet, termopan,liber, cadastru si intabulare, bloc reabilitat,suprafata de 50 mp. parcuri in zona. **66.500 €;** ☎0732.787.661

143. **Basarabia,** metrou Costin Georgian, semidec., et. 3/4, 50 mp, 1971, stradal, zona verde, bloc caramida, 5 minute pana la metrou Costin Georgian, zona comerciala (Lidl, Mega Image, piata), acte in regula, accept agentii doar fara comision de la proprietar, liber. **69.500 €;** ☎0722.495.146/ 0720.696.292 adriansofonea@yahoo.com

144. **Basarabia,** Muncii metrou, dec., et. 6/9, 61 mp, 1985, zona verde, stradal, vedere superba fata, 7 min de metrou/parc, superluminos, renovat, mobilat, bucatarie utilata, bloc reabilitat, lift nou, liber, parcare, toate facilitatile. Acte. Exclusivitate. Cheile in agentie. **67.500 €;** ☎0723.675.365/ 0748.792.201 contact@imobiliareaxa.ro

145. **Basarabia,** Piata Muncii semidec., et. 3/11, 50 mp, 1962, Apartament 2 camere, confort 1 semidec.a, 50 mp, etaj 3/11, balcon, imbunatatiri: gresie, faianta, parchet, termopan. Zona linistita, acces mijloace transport, metrou, scoli, gradinite, parcuri, **59.900 €;** ☎0737.312.021/ 0722.459.956 adinamihaela.preda@yahoo.com

146. **Basarabia,** stadionul National semidec., et. 1/3, 30 mp, 1973, V2c conf 2, Basarabia, stadionul National, et. 1/3 Sd, 29 mp utili, imbunatatiri, mobilat si utilat, centrala proprie, loc parcare, **37.700 €;** ☎0724.579.843 ardeleanu.danyel@gmail.com

147. **Basarabia,** Titan, Stadionul National dec., et. 10/10, 64 mp, 1980, apartament spatios si luminos, bine compartimentatse vine semimobilat + bucataria utilata, 2 ac + contoar gaze, **66.000 €;** ☎0720.521.528 alina.vasile@ymail.com

148. **Basarabia-Chisinau-Diham** semidec., et. 1/10, 53 mp, 1986, 2 camere, et.1, bl. 1986, 53mp, instalatie electrica schimbata, balcon inchis cu termopan. Acces rapid la mijloacele de transport. Cadastru+intabulare. Pret 65000 eur, usor negociabil. ☎0720.363.948 axareal@yahoo.com

149. **Batistei,** dec., et. 4/4, 75 mp, 1974, Armeneasca, constructie monolit, deosebita, dec., etaj 4/4 plus etaj tehnic care acopera integral apartamentul, centrala proprie, balcon inchis, 2 apartamente pe nivel, boxa la parter, pret negociabil. **117.000 €;** ☎0799.936.443 cosmin.andrei@iness-intermed.ro

150. **Berceni** dec., et. parter/3, 61 mp, 2018, apartament cu 2 camere, curte proprie, bloc nou construit, in Popesti, P+3+Pod, cu termen de finalizare in toamna. Predare la cheie, Finisaje de calitate, centrala termica, aproape metrou, comision 0 **47.000 €;** ☎0726.904.451 georgiana.l@star-construct.ro

151. **Berceni** dec., et. 3/3, 60 mp, 2018, Chilipir imobiliar, apartament cu 2 camere, situat la etaj 3/3, in bloc nou, zona Brancoveanu-Luica, in ansamblu residential de succes. Are suprafata utila totala de 60 mp, dec., **50.000 €;** ☎0722.338.342 mariuslazarescu03@gmail.com

152. **Berceni** semidec., et. parter/10, 51 mp, 1968, Partial mobilat, in bloc reabilitat, reconditionat in aprilie 2018, parchet, gresie, faianta, termopan, balconul mare si foarte racoros. Apropae de p-ta sudului, scoala, Ratb, **51.900 €;** ☎0724.548.960 Brasoveanuadrian24@yahoo.com

153. **Berceni** semidec., et. 6/10, 1977, vand (schimb ) ap. 2 camere, in Berceni, langa spitalul "Bagdasar - Arseni", cu ap. 2 camere in Pitesti, zonele Craiovei, Exercitiu, Banat, Calea Bucuresti- Expo Parc. **50.900 €;** ☎0732.541.318/ 0720.082.737

154. **Berceni** - Aparatorii Patriei, dec., 89 mp, 2012, 2 camere, etaj 2, anvelopat, amenajat modern, centrala proprie, amplasat la 5 minute de metrou Aparatorii Patriei. Acte in regula. Pret negociabil. Se accepta orice forma de credit. **69.000 €;** ☎0752.418.145/ 0770.385.752

155. **Berceni** - Aparatorii Patriei, dec., et. 1/3, 52 mp, 2018, spatios, complet finisat, centrala termica, obiecte sanitare, contorizare individuala, aproape de statii Ratb, centre comerciale, scoli, gradinite, imobil nou. accept credit bancar "Prima Casa". **54.000 €;** ☎0723.174.188

156. **Berceni** - Luica et. 5/10, 38 mp, 1971, confort 2, curat, contorizat, gresie, faianta, termopan, balcon inchis, zona buna, merita vazut, bloc curat, accept credit. **37.000 €;** ☎0764.038.667

157. **Berceni** - Metalurgiei semidec., et. 2/4, 45 mp, 2019, apartament 2 camere, 45mp utili (balcon inclus), bloc nou, etaj intermediar. Se vinde bransat la utilitati si finisat la cheie, cu produse la alegere. Direct dezvoltator. Se accepta credit bancar. **36.800 €;** ☎0726.757.659/ 0727.261.214

158. **Berceni** 2 camere, capat Brancoveanu, blocuri noi, semidec., et. 2/5, 45 mp, 2018, studio-modern, cu finisaje deosebite la alegere, suprafata totala 45mp. Se vinde la cheie, bloc cu lift, parcare exterioara. **36.800 €;** ☎0722.478.920/ 0726.863.405

159. **Berceni** Brancoveanu comision 0%, dec., et. 1/4, 54 mp, 2018, apartament 2 camere, 2 grupuri sanitare, Brancoveanu; **61.500 €;** ☎0724.744.755 mihaela.smartrezidential@gmail.com

160. **Berceni** grand arena comision 0% parcare gratis dec., et. parter/3, 41 mp, 2018, dec. Berceni Grand Arena, loc parcare gratuit. Comision 0% - Direct dezvoltator ! cash; **34.300 €;** ☎0762.861.186 marius.smartrezidential@gmail.com

161. **Berceni** Grand Arena, dec., et. parter/3, 52 mp, 2018, apartament 2 camere situat in Berceni, Carrefour Grand Arena, Sel Gros Berceni. Are o supr. de 51.80 mp, la pretul de 48.000 euro. Finisajele sunt la alegere, cu centrala proprie inclusa. **48.000 €;** ☎0727.261.214/ 0726.757.659

162. **Berceni** Ion Iriceanu Kaufland, semidec., et. 1/2, 73 mp, 1996, etaj 1, semidec., suprafata 73 mp, gresie faianta, parchet, termopan, centrala termica, se accepta credit, **64.000 €;** ☎0771.685.900

163. **Berceni** Metalurgiei, apartament 2 camere spatios dec., et. 3/8, 66 mp, 2018, direct dezvoltator vand apartament 2 camere, dec., situat intr-un imobil cu un regim de inaltime P+8E, amplasat in Berceni, ansamblul Metalurgiei Park; **57.000 €;** ☎0721.827.390/ 0727.239.293 cristi.farcas@sudrezidential.ro

164. **Berceni** Metalurgiei, Mega Residence, semidec., et. parter/5, 33 mp, 2015, apartament 2 camere semidec., 33 mp, demisol inalt, vedere est, gresie, faianta, parchet, centrala, internet, contoare apa, gaz, Enel, utilat, mobilat, renovat, statie ratb si Lidl in fata blocului, **33.500 €;** ☎0729.380.048 apartamentmega@gmail.com

165. **Berceni** metrou dec., terasa mare, Prima Casa dec., et. 5/5, 56 mp, 2018, apartament 2 camere dec.e, bucatarie inchisa, terasa mare, camere luminoase se vinde la cheie si cu finisaje la alegere. Se accepta achizitie Prima Casa, cu rezervare fond la doar 47.500 euro. **45.125 €;** ☎0762.900.901

166. **Berceni** metrou, apartament modern, balcon semidec., et. 2/5, 50 mp, 2019, apartament 2 camere langa metrou Berceni, modern, foarte util, cu mare mari, balcon generos se vinde complet finisat cu materiale la alegere. Pret promorional pentru plata integrala la antecontract **42.655 €;** ☎0762.900.901

167. **Berceni** metrou, dec., terasa dec., et. 4/5, 59 mp, 2019, apartament 2 camere dec., bucatarie inchisa, cu terasa pe toata lungimea, in bloc nou, cu lift, se vinde complet finisat, la cheie, totul nou si cu garantie. Pret valabil pentru plata "cash". **44.555 €;** ☎0762.900.901

168. **Berceni** metrou, garsoniere si apartamente noi dec., et. 2/5, 32 mp, 2018, Berceni, langa metrou, blocuri noi, lift, parcare, finisaje la alegere, preturi fara concurenta, comision 0, avans minim pentru Prima Casa la apartamentele cu 2 si 3 camere. Reduceri la plata cash. **30.300 €;** ☎0762.900.901

169. **Berceni,** dec., et. parter/7, 52 mp, 1962, 2 camere cf. 1 dec, in Bucuresti, P-ta Progresul, restaurant Mirador, amenajat ultramodern, amplasat intr-un bloc mixt stradal, oferit direct de catre proprietar, comision 0, p/7. **46.500 €;** ☎0787.693.892 sandulescubogdan1975@gmail.com

170. **Berceni,** semidec., et. 5/10, 49 mp, 1972, Alexandru Obregia, Piata Sudului, confort 1, semidec., etaj 5/9, bloc reabilitat, acte in regula. Se accepta credit; **52.500 €;** ☎0743.274.563 nina.toma@acorimobiliare.ro

171. **Berceni,** et. 10/10, 37 mp, 1975, ap. 2 cam. la etajul 10, bloc din 1975, supraf. 37 m2, se vinde mobilat si utilat complet, imbunatatiri, renovat, AC, balcon inchis, ff. curat, acte la zi, se accepta si credit, liber. **39.000 €;** ☎0764.721.017 evo.imobiliar@gmail.com

172. **Berceni,** dec., et. 2/3, 60 mp, 2018, aparatment 2 camere dec., compartimentare ideala, finisaje la alegere, termopane, centrala proprie, acces facil la mijloacele de transport in comun, bransat la toate utilitatile. **54.900 €;** ☎0725.837.019/ 0725.225.117 julia@sudrezidential.ro

173. **Berceni,** dec., et. 6/8, 52 mp, 1982, Aparatorii Patriei 2 camere confort 1 dec. etaj 6/8 fara imbunatatiri an constructie 1983, **53.500 €;** ☎0773.910.634

174. **Berceni,** dec., et. 1/3, 50 mp, 2018, apartament 2 camere 50 mp util zona metroului Dimitrie Leonida. Apartamentul se preda la cheie (gresie, faianta, parchet), bransat la toate utilitatile si contorizat individual. Pret 49500 euro; **49.500 €;** ☎0724.808.488/ 0728.005.842 george.t@star-construct.ro

175. **Berceni,** dec., et. 3/10, 58 mp, 2018, apartament 2 camere nou, dec. complet, 7 minute pana la statia de metrou Dimitrie Leonida - finisaje la alegere **58.000 €;** ☎0727.886.839 bogdan.popescu@metropolitanresidence.ro

176. **Berceni,** dec., et. 1/6, 39 mp, 2018, apartament 2 camere tip studio, bloc nou situat la 10 minute de metrou Aparatorii Patriei. **34.965 €;** ☎0730.888.280

177. **Berceni,** dec., et. 2/3, 55 mp, 2018, apartament 2 camere, dec.. Un proiect deosebit, situat intre Lidl Metalurgiei si Grand Arena.Blocul este nou, zona linistita **52.000 €;** ☎0799.155.458/ 0724.888.478 catalin.coroiu@sudrezidential.ro

178. **Berceni,** dec., et. 2/6, 40 mp, 2018, apartament 2 camere, situat la Aparatorii Patriei, bloc nou pretul este valabil pana la sfarsitul lunii iunie **34.965 €;** ☎0730.888.280

179. **Berceni,** dec., et. 2/3, 49 mp, 2018, apartament cu 2 camere, bloc nou construit, etaj 2 din 3 +pod, Dimitrie Leonida, aproape metrou, predare la cheie, finisaje de calitate, centrala termica, direct dezvoltator, comision 0, **49.500 €;** ☎0726.904.451 georgiana.l@star-construct.ro

180. **Berceni,** dec., et. parter/5, 43 mp, 2018, apartamentul beneficiaza de contorizare separata. Acces facil catre mijloace de transport, centre comerciale, scoli, gradinite. comision 0%, **34.200 €;** ☎0735.222.575 cosmin.topai@zonadesud.ro

181. **Berceni,** dec., et. parter/3, 43 mp, 2018, apartamentul se afla in apropiere de mijloace de transport in comun, piata, centre comerciale, scoli, gradinite. **38.000 €;** ☎0735.222.575 cosmin.topai@zonadesud.ro

182. **Berceni,** dec., et. 2/4, 45 mp, 2018, Berceni, sector 4, proprietar vand apartament cu 2 camere, spatios si luminos, la etajul 2/4, bloc nou, cu structura de beton si compartimentat cu caramida porotherm. Suprafata utila este de 45 mp. Finisaj, **36.800 €;** ☎0722.338.342/ 0726.178.089

183. **Berceni,** dec., 50 mp, 2017, complex residential Confort Plus, va propune apartamente si garsoniere in Berceni, zona Metro, str. Metalurgiei nr 130, prima etapa compusa din 3 blocuri, facilitatati lift parcarea, accesibil metrou **52.000 €;** ☎0725.652.660 dezvoltator_direct@yahoo.com

184. **Berceni,** semidec., et. 2/4, 45 mp, 2018, dezvoltator, vand apartament 2 camere tip studio in bloc nou situat in spate la Meridian, in zona Selgros Berceni **36.800 €;** ☎0731.171.007/ 0729.923.486 razvan.margineanu@sudrezidential.ro

185. **Berceni,** dec., et. 1/10, 51 mp, 2018, garsoniera dubla, dec.a, aproape de metrou Dimitrie Leonida, finisaje la alegere **51.500 €;** ☎0727.886.839 bogdan.popescu@metropolitanresidence.ro

186. **Berceni,** et. 2/5, 50 mp, 2018, proprietar vand apartament 2 camere dec., suprafata utila 50 mp, etaj 2, finisat cu gresie, faianta, parchet, usi interioare, baie complet utilata, centrala proprie, contorizat separat. **53.000 €;** ☎0727.175.861/ 0730.245.876

187. **Berceni,** dec., et. parter/3, 2018, Resita, zona linistita, in apropierea mijloacelor de transport, scoli, gradinite, parc, acceptam credit prima casa, ocazie, **64.990 €;** ☎0753.075.109

188. **Berceni,** dec., et. 1/3, 51 mp, 2018, se vinde un ap cu 2 camere dec. intr-un bloc nou 2018. Se preda complet finisat la cheie. Contorizare la utilitati individuala. Pozitionare langa Sel Gross Berceni. Pentru detalii; **43.150 €;** ☎0725.382.190 iosif@sudrezidential.ro

189. **BERCENI, SECUILOR, 4/8, 2 CAMERE, SEMIDEC., SUPRAFAŢA UTILĂ 43,43 MP, SUPRAFAŢA BALCON 7,70, PARCHET, GRESIE, FAIANTA, MOBILA PE COMANDĂ, AER CONDITIONAT, USA METALICA. APROAPE DE METROU, SCOLI, GRADINITE, SPITAL, MALL, PIATA.PRET. 59.900 EUROTEL. 59.900 € ☎0723.225.377**

190. **Berceni,** dec., et. 6/7, 50 mp, 1965, Soseaua Giurgiului, bloc reabilitat termic, renovat, dec., pozitie deosebita, adiacent Mega Image, Piata Progresul, metrou Eroii Revolutiei. **46.500 €;** ☎021.319.78.04/ 0724.257.295 silviuatlas@yahoo.com

191. **Berceni,** dec., et. 7/10, 38 mp, 1976, str. Cricovul Sarat, apartament confort II, cu imbunatatiri. **39.800 €;** ☎0745.156.644

192. **Berceni,** 2 camere deosebite, dec., et. 1, 2018, Berceni, Blv. Metaurgiei, acces linii Ratb. Apartament 2 camere, compartimentat modern. Finisaje la alegere, gresie, faia, parchet. Centrala proprie. Videointerfon. Contorizare individuala. **53.000 €;** ☎0723.202.593/ 0721.888.400 robertesimion@yahoo.com

193. **Berceni,** 2 camere Luica, Giurgiului, comision 0 dec., et. 1/4, 54 mp, 2018, apropiere Ratb si hypermarketuri, mutare luna octombrie 2018, finisat la cheie, gresie, faianta, parchet, termopan, usa metalica, balcon, dec., centrala termica, calorifere, se accepta credit, **49.500 €;** ☎0723.190.414 victor.a@star-construct.ro

194. **Berceni,** 300 m de metrou dec., et. parter/6, 52 mp, 2018, ap 2 camere, metrou Berceni, reducerese substantiala la plata cash. Predare la cheie. Finisaje de lux. Direct de la dezvoltator. Comision 0%; **49.000 €;** ☎0722.204.952

195. **Berceni,** 300 m metrou, dec., et. 1/3, 39 mp, 2018, apartament 2 camere, situat la 300 m distanta de metrou Dimitrie Leonida, bloc nou, se preda complet finisat, baie echipata, centrala proprie.Comision 0, direct dezvoltator, **36.500 €;** ☎0725.957.933

196. **Berceni,** 5 minute metrou Dimitrie Leonida, 42 mp, ap. 2 camere, bucatarie mobilata, zona Berceni - Popesti Leordeni, str. Drumul Fermei, discutabil, **33.000 €;** ☎0766.922.833

197. **Berceni,** 7 min. metrou, dec., dec., et. 6/8, 52 mp, 1983, foarte frumos compartimentat, dec., confortabil, bucatarie spatioasa, scoala, gradinita, aproape de metrou, supermarket, hipermarket, pret foarte bun, negociabil, ap. recomandabil, merita vazut; **55.500 €;** ☎0785.505.034

198. **Berceni,** 8 minute metrou, dec., et. 2/8, 57 mp, 1982, Alexandru Obregia, Libra Bank, 2/8, dec. 60 mp, bloc 1984, gresie, faianta, parchet, termopan, usa metalica, aer conditionat, pozitie superba, accept credit, **58.000 €;** ☎0724.336.834

199. **Berceni,** acces metrou, cu balcon, et. 3/5, 50 mp, 2018, apartament 2 camere cu acces usor la metrou, etaj intermediar in bloc cu lift, avand dormitor separat, hol de acces, baie, living generos cu bucataire deschisa si balcon mare. Plata din surse proprii, **42.655 €;** ☎0762.900.901

200. **Berceni,** Alexandru Obregia, Metalurgiei, semidec., et. 7/10, 42 mp, 1970, ofer spre vanzare apartament compus din 2 camere, baie, bucatarie, balcon, in suprafata utila de 36 mp.Apartamentul este situat la etajul 7 din P+10, **40.000 €;** ☎0731.602.907/ 0755.680.215 ionut.imobiliare2011@gmail.com

201. **Berceni,** Aparatori, 2016, la cheie, dec., et. 1/4, 40 mp, 2016, Drumul Cretestilor, sector 4, etaj 1/4, bloc 2016, mobilat Mobexpert, bucatarie echipata mutata in balcon, centrala apartament, totul nou, agentie exclusiva, exclus Prima Casa. **47.000 €;** ☎0737.174.779 marius@k-imobiliare.ro

202. **Berceni,** Aparatorii Patriei dec., et. 2/8, 2018, dezvoltator, ap. 2 cam., dec., etaj 2-8, constructie beton caramida, se preda cu g, f, p, t, um, 5 min metrou Aparatorii Patriei, se accepta credit ipotecar **50.500 €;** ☎0731.510.854 ionut.epure@zonadesud.ro

203. **Berceni,** Aparatorii Patriei, dec., et. 2/6, 39 mp, 2019, apartament 2 camere tip studio, se vinde complet finisat la cheie, distanta 7 min. metrou Aparatorii Patriei **38.850 €;** ☎0725.957.934

204. **Berceni,** Aparatorii Patriei, dec., et. 2/4, 49 mp, 2014, apartament 2 camere, dec., poate fi achizitionat doar prin preluare credit Prima Casa, cesiune avans 14.000 euro, rata lunara 900 ron. Mai multe detalii la tel. Pretul contine 1 loc de parcare; **52.000 €;** ☎0725.957.934

205. **Berceni,** Aparatorii Patriei, Drumul Fermei dec., et. 1/5, 60 mp, 2015, ID: 4623. Apartamentul se afla pe strada Drumul Fermei, la 15 minute de Metrou Dimitrie Leonida. 2 cam dec, 60 mp, 2015, 1/5, cu centrala, renovat, se vinde mobilat, se accepta credit **60.000 €;** ☎0729.842.974

206. **Berceni,** Aparatorii Patriei, metrou, dec., et. 1/6, 39 mp, 2018, Berceni, Aparatorii Patriei - metrou, apartament 2 camere tip studio, ideal investitie. Se preda complet finisat (gresie, faianta, parchet la alegere), comision 0% - direct dezvoltator **35.000 €;** ☎0737.500.377 mihai.nastase@zonadesud.ro

207. **Berceni,** apartament dec., 7 minute metrou dec., et. 1/3, 52 mp, 2018, apartament dec., bloc nou, amplasat foarte aproape de metrou Dimitrie Leonida. Se preda la cheie, bransat la toate utilitatile si contorizat individual. Compartimentari din caramida, 0% comision **49.000 €;** ☎0736.380.182/ 0725.597.221

208. **Berceni,** apartament dec., 7 minute metrou dec., et. 1/3, 50 mp, 2018, bloc nou, apartament dec., se preda la cheie, centrala termica, contorizat individual, compartimentari din caramida. Blocul se afla la doar 7 minute de metrou D. Leonida. 0% Comision **49.500 €;** ☎0736.380.182/ 0725.597.221

209. **Berceni,** Bd. Brancoveanu, Izvoare, Resita, dec., et. 3/4, 50 mp, 1974, N. Vasile ID: 4572, Berceni, Izvorul Crisului, 2 camere dec.e, confort 1, fara balcon, etajul 3 din 4, suprafata 50 mp, bloc construit in 1974, renovat complet, loc de parcare, se accepta credit **53.000 €;** ☎0729.842.974

210. **Berceni,** Bd. Metalurgiei, sector 4, dec., et. 1/5, 50 mp, 2018, apartament 2 camere dec., Bd. Metalurgiei, Berceni, 53.000 euro T.V.A. inclus. **53.000 €;** ☎0735.527.098/ 0736.019.755 catalin.angheluta@sudrezidential.ro

211. **Berceni,** bd. Metalurgiei, sector 4, Metro Berceni et. 1/5, 46 mp, 2018, vand apartament doua camere, bloc nou, 44.750 euro, 46 mp. utili, Bd. Metalurgiei, Berceni, sector 4. **44.750 €;** ☎0735.527.098/ 0736.019.755 catalin.angheluta@sudrezidential.ro

212. **Berceni,** Brancoveanu, dec., et. 5/10, 44 mp, 1976, apartament 2 camere confort 2 sporitm suprafata utila 43 mp, balcon 3 m, g, f, p, t, um, dec. et. 5/10, cadastru, intabulare, energetic, 4. Suprafata 45 mp, dec., etaj 5 din 10. **41.000 €;** ☎0720.039.035 columbia.imobiliar@yahoo.com

213. **Berceni,** Brancoveanu, dec., et. 1/3, 68 mp, 2018, de vanzare apartament 2 camere in imobil nou cu regim de inaltime redus (P+2ET). Apartamentul este disponibil imediat. Compartimentatarea este moderna iar finisajele sunt la alegerea clientului. **65.000 €;** ☎0720.069.925 dumitrascu.marius@yahoo.com

214. **Berceni,** Brancoveanu, 2 camere, semidec., et. 4/4, 54 mp, 1978, Izvorul Rece, 2 cam. conf. 1 sporit, et. 4/4, bucataria mobilata, balcon inchis, boxa, cu imbunatatiri, rulouri la geam, aer conditionat, centrala proprie, izolatie termica, suprafata 54 mp. Discutabil, **52.990 €;** ☎0723.473.030 garoafa_maria@yahoo.com

215. **Berceni,** Brancoveanu, Alexandru Obregia, semidec., et. 9/10, 49 mp, 2016, bloc nou, finisat total la cheie, centrala proprie, la 5 min. de metrou Piata Sudului, pret pt. plata cash **52.500 €;** ☎0728.065.511

216. **Berceni,** Brancoveanu, Grand Arena dec., et. 1/4, 50 mp, 2017, 2 dec.e C-tin Brancoveanu, Berceni, bloc 2017, parcare gratis. Complex rezidential finalizat in februarie 2018. Imobil de locuinte p+4, structura beton armat, **49.990 €;** ☎0762.989.889 alexpvl45@gmail.com

217. **Berceni,** Brancoveanu, Grand Arena, dec., et. 1/3, 55 mp, 2018, constructie 2018, etaj 1/3, dec., gresie faianta, parchet termopan, centrala termica, loc de parcare inclus in pret **46.500 €;** ☎0771.685.900

218. **Berceni,** bulevardul Metalurgiei stradal dec., et. 3/8, 63 mp, 2019, Ap. este la et. 3 intr-un bloc nou cu 8 etaje si se vinde la cheie cu finisaje moderne: tamplarie PVC Rehau cu geam Tripan si feronerie Roto, parchet, gresie, faianta. Centrala termica in condensatie, **56.000 €;** ☎0724.205.825/ 0722.478.920

219. **Berceni,** Constantin Brancoveanu dec., et. 1/4, 50 mp, 2018, Pret 1.150 eur/ mp (util+balcon) la cheie. Apartamente cu 2 camere de la 49.700 eurin cartierul Berceni, intersectie bd. C-tin Brancoveanu cu sos. Turnu magurele, **49.700 €;** ☎0762.989.889 alexpvl45@gmail.com

220. **Berceni,** Dimitrie Leonida 3 min. metrou, dec., et. 2/4, 70 mp, 2015, 2 camere, 70 mp utili, dec., 2 balcoane mari, etaj 2, mobilat partial, bloc nou, contorizat individual. Accept si credit, **65.000 €;** ☎0731.136.764/ 0731.136.764 bogdan.imobsud@gmail.com

221. **Berceni,** Dimitrie Leonida, et. 2/10, 57 mp, 2017, super ocazie, posibilitatea de a-ti alege apartamentul, etajul, pozitionarea, cat si finisajele. Direct dezvoltator ! **57.000 €;** ☎0725.985.760/ 0726.943.143 cristina.matei@metropolitanresidence.ro

222. **Berceni,** Dimitrie Leonida, Metalurgiei, dec., et. 3/10, 59 mp, 2018, apartament de 2 camere spatios, dec., cu balcon, bucatarie inchisa, structura imobil caramida + beton armat. Situat in Berceni, Bd. Metalurgiei, in apropiere metrou, finisaje la alegere, **59.000 €;** ☎0736.362.117 daniela.dinu@metropolitanresidence.ro

223. **Berceni,** Emil Racovita, dec., et. parter/2, 42 mp, 2014, strada Mosoaia 2 camere dec. parter/3 bloc construit 2014 mobilat utilat, **44.000 €;** ☎0773.910.634/ 0773.910.549

224. **Berceni,** Emil Racovita, 2 dec.e lux, dec., et. parter/4, 50 mp, 2017, lux, cadastru, intabulare, proiect exclusivist, atat in ceea ce priveste caracteristicile arhitecturale minimaliste cat si in ceea ce priveste impartirea spatiilor **70.000 €;** ☎0764.832.071 smartrezidential@yahoo.com

225. **Berceni,** Giurgiului, Luica, dec., et. parter/5, 45 mp, 2018, apartament 2 camere, dec., stradal sos. Luica, se vinde complet finisat si racordat la toate utilitatile. Merita vazut. Doar plata cash. **50.000 €;** ☎0730.888.286

226. **Berceni,** Giurgiului, Luica, dec., et. parter/4, 38 mp, 2018, apartament 2 camere, situat intr-un ansamblu rezidential nou in zona Luica. Apartamentul se vinde complet finisat cu materiale de cea mai buna calitate. Doar plata cash **37.000 €;** ☎0730.888.286

227. **Berceni,** Grand Arena, dec., et. 1, 52 mp, 2018, Berceni, Grand Arena, la 10 min de Piata Unirii, super apartament, perfect compartimentat, bransat la toate utilitatile, costuri minime de intretinere, balcoane generose, infrastructura completa, **43.150 €;** ☎0723.202.593/ 0722.338.342 robertesimion@yahoo.com

228. **Berceni,** Grand Arena, dec., et. 2/4, 53 mp, 2018, proprietar vand apartament 2 camere dec. amplasat in ansamblu rezidential nou, contorizare individuala, finisaje de lux, centrala proprie, compartimentare ideala, balcon spatios, **45.000 €;** ☎0725.225.117/ 0725.837.019 claudia@sudrezidential.ro

229. **Berceni,** Grand Arena, dec., et. 1/3, 56 mp, 2018, vand apartament 2 camere, dec., ideal pentru persoane care doresc sa locuiasca intr-o zona linistita, fara a renunta insa la accesul usor al mijloacele de transport in comun (metrou, R.A.T.B). **55.000 €;** ☎0721.176.627 marius.dumitrascu@yahoo.com

230. **Berceni,** Grand Arena, comision 0, 2 dec.e dec., et. 1/3, 52 mp, 2018, 2 camere dec.e Berceni Grand Arena, loc parcare GRATIs, comision 0% direct dezvoltator! apartamentul se preda complet finisat si bransat la utilitatile orasului. Reducere pentru cash; **43.650 €;** ☎0786.207.692 costin.smartrezidential@gmail.com

231. **Berceni,** Grand Arena, Turnu Magurele dec., et. 1/5, 52 mp, 2018, De vanzare apartament 2 camere complet dec. bloc nou, zona Berceni se preda complet finisat si racordat la toate utilitatile. Merita vazut, **43.600 €;** ☎073088826

232. **Berceni,** Huedin, 2 camere, 2 bai, mobilat dec., et. 5/5, 50 mp, 2014,

# Imobiliare vânzări 2 CAMERE

294. **Bragadiru,** complex ADM, Ilfov dec., et. 2/6, 63 mp, 2018, apartament 2 camere, Complex Adm, **42.000 €;** ☎0724.820.233 admvanzari@gmail.com

295. **Bragadiru,** Cristalului cu gradina proprie de 90mp dec., et. parter/2, 2018, oferta vanzare apartament 2 camere dec. cu gradina proprie de 90 mp situat la parterul unui bloc cu 2 nivele avand o suprafata de 61 mp cu terasa de 13 mp bucatarie inchisa, loc de parcare gratuit. **49.500 €;** ☎0771.283.084 georgiana.barbu@bragadiruresidenceexclusiv.ro

296. **Bragadiru,** Cristalului, dec., et. parter/2, 61 mp, 2018, apartament 2 camere dec., 61 mp, p/2, cu gradina proprie 90 mp, loc de parcare inclus, zona deosebita, **49.500 €;** ☎0763.739.612 office@bragadiruresidenceexclusiv.ro

297. **Bragadiru,** Cristalului, semidec., et. 2/4, 60 mp, 2017, Va oferim spre vanzare apartament 2 camere situat la etajul 2 al unui bloc cu 4 nivele avand o suprafata de 60mp cu balcon, bucatarie inchisa, loc de parcare gratuit toate actele poze reale mobilat, **44.000 €;** ☎0771.283.084 georgiana.barbu@bragadiruresidenceexclusiv.ro

298. **Bragadiru,** Epocii, 60 mp, 2017, et. 2, blocul este locuit in totalitate, racordat la toate utilitatile, finisat la cheie, **37.000 €;** ☎0769.805.758

299. **Bragadiru,** Ilfov dec., et. parter/6, 46 mp, 2018, apartament 2 camere, Complex ADM, **34.000 €;** ☎0724.820.233 admvanzari@gmail.com

300. **Bragadiru,** Ilfov, dec., et. 3/6, 57 mp, 2017, apartament 2 camere, Complex Adm, 150 m pana la statia de autobuz, **42.000 €;** ☎0724.820.233 admvanzari@gmail.com

301. **Bragadiru,** Leroy Merlin, dec., et. parter/3, 56 mp, 2017, apartament 2 camere dec. 56 mp, finalizat si finisat la cheie, toate actele, mutare imediata, poze reale **37.000 €;** ☎0771.283.084 georgiana.barbu@bragadiruresidenceexclusiv.ro

302. **Bragadiru,** Leroy Merlin, dec., et. 1/3, 2018, apartament 2 camere dec. etaj 1/3, 55 mp, cu balcon g, f, t, constructie noua 2018, toate utilitatile, loc de parcare inclus gratuit. Accept credit bancar. Comision 0. **36.500 €;** ☎0771.283.084 office@bragadiruresidenceexclusiv.ro

303. **Bragadiru,** Leroy Merlin, 2 min Ratb, garsoniera et. 1/3, 42 mp, 2018, garsoniera 40 mpu, Bragadiru Leroy Merlin, 2 min Ratb, **31.000 €;** ☎0768.657.527

304. **Bragadiru,** Penny Market, 54 mp, imobil nou dec., et. 2/6, 54 mp, 2017, direct dezvoltator. Apartament 2 camere la intrare in Bragadiru, langa Penny Market, dec., etaj 2, 54 mp, bucatarie utilata si mobilata, aer conditionat, mutare rapida, statie Ratb. Comision 0. **38.950 €;** ☎0735.219.876 vlad.m@star-construct.ro

305. **Bragadiru,** strada Florilor, dec., et. 2/3, 65 mp, 1987, vand apartament 2 camere dec.e foarte generos, bucatarie foarte mare, centrala termica proprie, cu imbunatatiri, strada linistita, actele in perfecta stare.parcul in apropiere **39.000 €;** ☎0753.014.509

306. **Brancoveanu** - Str.Luica, dec., et. parter/5, 49 mp, apartament 2 camere finalizat, vedere stradala, toate utilitatile, constructie 2018, izolat termic, acces rapid mijloace de transport, pret - 47500 euro, TVA inclus, disponibil imediat, **47.500 €;** ☎0731.308.398 george@sudrezidential.ro

307. **Brancoveanu** 2 camere, semidec., et. parter/4, 38 mp, 1974, **39.900 €;** ☎0724.204.724 robert.petre@activimob.ro

308. **Brancoveanu** Berceni, dec., et. demisol/5, 48 mp, 2017, apartament cu 2 camere gata de mutat, situat in ansamblu rezidential de lux, zona Brancoveanu-Turnu Magurele. Apartamentul este mobilat fara electrocasnice. Constructie si finisaje lux. Poze reale loc; **46.500 €;** ☎0737.000.035 bogdan.gheorghiu@zonadesud.ro

309. **Brancoveanu** direct dezvoltator finisaje lux dec., et. 1/4, 52 mp, 2018, bloc nou etaj 1/4 suprafata construita de 66 mp, bucatarie inchisa, finisaje lux, gresie, faianta rectificata si portelanata, Spania, Italia, parchet lemn masiv Germania usi de interior si usa metalic, **59.000 €;** ☎0762.861.186 marius.smartrezidential@gmail.com

310. **Brancoveanu** metrou, 7 statii de bus, Ucea, semidec., et. 6/10, 39 mp, 1976, 6 statii Aparatorii Patriei, stradal bulevard, autobuz la colt, bloc vest, 1976, securizat, et. 6/10, cf. 2, sd, balcon, economic, contorizat, apa, gaz, radet, geam bai. Acces Berceni, Sun Plaza, Grand Arena mall. Exclusiv. Liber. **41.850 €;** ☎0721.927.522

311. **Brancoveanu** Oraselul Copiilor semidec., et. 8/9, 52 mp, 1965, ocazie bun investitie confort 1 semidec. stradal 5 min metrou Brancoveanu fara nici un fel de imbunatatire cadastru intabulare acc credit usor neg la fata locului agentie, **44.000 €;** ☎0720.039.035/ 0761.609.243 columbia.imobiliar@yahoo.com

312. **Brancoveanu** stradal, 2 minute RATB, dec., et. 1/4, 43 mp, 2018, apartament 2 camere imobil nou, etaj 2/4, gresie, faianta, parchet, termopan, centrala proprie, calorifere, lift, interfon, statie RATB in fata imobilului. Acc. credit. Parcare contracost **49.500 €;** ☎0725.597.221/ 0725.597.221 clienti@star-construct.ro

313. **Brancoveanu,** dec., et. 2/4, 49 mp, 2018, ansamblu nou Brancoveanu, situat la 10 minute de metrou, finisaje de lux. **55.400 €;** ☎0730.888.280

314. **Brancoveanu,** semidec., et. 1/4, 36 mp, 2018, apartament 2 camere, situat in bloc nou finisaje de lux, pretul este valabil doar pentru plata cash, **42.000 €;** ☎0730.888.280

315. **Brancoveanu,** dec., et. 2/4, 43 mp, 2018, apartament de 2 camere de vanzare in Brancoveanu, dec., 43 mp, balcon. Imobilul este construit conform tuturor normativelor in vigoare. **49.500 €;** ☎0726.448.357/ 0725.597.221

316. **Brancoveanu,** dec., et. 2/4, 58 mp, 2018, apartament dec. cu 2 camere, pret excelent, spre vanzare in sec 4 racordat la toate utilitatile orasului. Se preda complet finisat fiind dotat si cu centrala proprie de apartament. **54.900 €;** ☎0728.888.168/ 0722.557.782 sorin@sudrezidential.ro

317. **Brancoveanu,** semidec., et. 8/10, 36 mp, 1974, Berceni, Luica, confort 2, semidec., etaj 8/10, termopan, gresie, faianta, bucatarie mobilata, acte in regula, **41.500 €;** ☎0743.274.563 nina.toma@acorimobiliare.ro

318. **Brancoveanu,** dec., et. 2/3, 55 mp, 2018, proprietar, vand apartament cu 2 camere, dec., bucatarie open-space, intr-un imobil nou si finalizat. **54.000 €;** ☎0723.613.964 office@ariahomes.ro

319. **Brancoveanu,** dec., et. 1/4, 51 mp, 2018, va ofer spre vanzare un apartament cu 2 camere dec., compartimentare ideala, finisaje la alegere, termopane, centrala proprie, lift silentios, acces facil la mijloacele de transport in comun, bransat, **43.150 €;** ☎0725.837.019/ 0730.855.555 julia@sudrezidential.ro

320. **Brancoveanu,** 10 minute metrou, Oraselul Copiilor dec., et. 1/3, 59 mp, 2018, Brancoveanu 10 minute metrou, Parc Tineretului, 2 camere dec., bucatarie inchisa, finisaje premium, 60 mp util 80.000 euro. Regim de inaltime p+3. TVA inclus in pret. Fara comision, **80.000 €;** ☎0736.380.186/ 0725.597.221

321. **Brancoveanu,** 2 camere, direct dezvoltator, dec., et. 2/4, 48 mp, 2018, apartamentul cu 2 camere face parte dintr-un imobil cu regim redus de inaltime, respectiv P+4E, situat in zona Brancoveanu. **54.800 €;** ☎0726.448.357/ 0725.597.221 claudiu.p@star-construct.ro

322. **Brancoveanu,** ansamblu modern, dec., et. 1/5, 48 mp, 2018, apartament total dec., finisaje de lux, tamplarie tripan, bucatarie inchisa, balcon inchis si incalzit, lift hidraulic. Bonus luna aprilie: loc de parcare cadastrat si intabulat pe numele dvs; **54.500 €;** ☎0724.548.052

323. **Brancoveanu,** Berceni, dec., et. 1/8, 49 mp, 2017, Vacaresti, Oltenitei, Martisor, bloc nou, ap. cu 2 camere, finisate total, centrala proprie, **68.000 €;** ☎0728.065.511

324. **Brancoveanu,** Budimex, semidec., et. 8/8, 52 mp, 1968, apartament cu 2 camere cf 1, situat la 7-8 minute de metrou Brancoveanu, zona verde, semidec., etaj 8/8, suprafata utila de 44 mp, balcon de 8 mp, pretabil investite, pret 43500 euro. **43.500 €;** ☎0725.591.444

325. **Brancoveanu,** Cetatea Veche, Lamotesti, dec., et. 2/8, 55 mp, 1982, proprietar vand apartament doua camere in zona, complet mobilat si utilat. Usa metalica, centrala termica, termopane, aer conditionat, **60.000 €;** ☎0764.562.562 Cnremus@yahoo.com

326. **Brancoveanu,** comision 0% dec., et. 2/4, 50 mp, 2018, va prezentam un apartament de 2 camere, dec., situat in zona Berceni, Brancoveanu. Constructia face parte dintr-un complex de 10 blocuri si este construita pe cadre din beton armat. **55.900 €;** ☎0764.832.071 smartrezidential@yahoo.com

327. **Brancoveanu,** direct dezvoltator dec., et. 1/4, 42 mp, 2018, apartament de 2 camere, Brancoveanu, dec., 42 mp, balcon. Finisaje la alegere. Direct dezvoltator, comision 0; **48.000 €;** ☎0726.448.357/ 0725.597.221 claudiu.p@star-construct.ro

328. **Brancoveanu,** direct dezvoltator, comision 0, semidec., et. 3/4, 2018, 2 minute ratb, 5 minute scoala gradinita, supermarket, situat la etajul 3/4, compartimentare semidec.a, suprafata 36 mp, se accepta credit. **42.000 €;** ☎0771.685.900

329. **Brancoveanu,** direct dezvoltator, finisaje lux dec., et. 1/4, 2019, 2 camere, etaj 1/4, finisaje lux, 2 bai lift, comision 0%. Rezervari disponibile **61.500 €;** ☎0762.861.186 marius.smartrezidential@gmail.com

330. **Brancoveanu,** Grand Arena, dec., et. 2/3, 55 mp, 2018, apartament 2 camere, disponibil imediat, imobil nou si finalizat, contorizare individuala, complet finisat si echipat, bucatarie open-space, finisaje la alegere. Aproape de mijloacele de transport, **54.000 €;** ☎0723.613.964 office@ariahomes.ro

331. **Brancoveanu,** Izvorul Oltului, dec., et. 3/4, 46 mp, 2017, etaj 1/4 compartimentare dec.a, suprafata 47 mp, gresie, faianta, parchet, termopan, cadastru si intabulare, se accepta credit, **49.500 €;** ☎0771.685.900

332. **Brancoveanu,** Lamotesti, dec., et. 5/10, 45 mp, apartament 2 camere confort 2 sporitm suprafata utila 43 mp, balcon 3 m, g, f, p, t, um, dec. et. 5/10, cadastru, intabulare, energetic, 4 statii metrou 3 min. RATB, **41.000 €;** ☎0720.039.035/ 0761.609.243 columbia.imobiliar@yahoo.com

333. **Brancoveanu,** Luica, 2 camere 61mp dec., et. 4/5, 61 mp, 2018, **57.500 €;** ☎0720.722.861 iulia.dobrescu@activimob.ro

334. **Brancoveanu,** Melinesti, et. 4/4, 30 mp, 1974, conf 3, curat, contorizat, gresie, faianta, parchet, termopan, Um, instalatii sanitare si electrice noi, zona buna toate actele. **29.000 €;** ☎0764.038.667

335. **Brancoveanu,** metrou si parc, locatie deosebita, dec., et. 1/5, 66 mp, 2018, 2 camere, finalizare 2018 luna august, constructie deosebita, se preda la cheie, cu gresie, faianta, parchet, termopan, instalatii noi, blocul cu lift, centrala termica, calorifere, acc. credit, **93.000 €;** ☎0723.190.414 victor.a@star-construct.ro

336. **Brancoveanu,** Oltenitei, Oraselul Copiilor, dec., et. 3/8, 56 mp, 1983, ID: 4613. Apartamentul se afla pe Bulevardul Oltenitei, vis a vis de Gradina de Sud, la 5 minute de Metrou Constantin Brancoveanu. 2 cam dec, renovat complet, 3/8, 56 mp, 1983, se accepta credit. **84.000 €;** ☎0729.842.974

337. **Brancoveanu,** Oraselul Copiilor, dec., et. parter/5, 58 mp, 2018, apartament 2 camere dec.e, zona foarte buna, 3 min metrou Brancoveanu si Oraselul Copiilor. Constructie P+5, la standarde inalte de calitate, finisaje premium. Direct dezvoltator. Comision 0. **85.000 €;** ☎0723.141.040 razvan.smartrezidential@gmail.com

338. **Brancoveanu,** Radului dec., et. parter/4, 51 mp, 2013, ID: 4622. Apartamentul se afla pe strada Radului, la 7 minute de Metrou Constantin Brancoveanu. 2 camere dec., 51 mp, 2013, P/4, renovat. Se accepta credit. **73.000 €;** ☎0729.842.974

339. **Brancoveanu,** Seculior, semidec., et. 2/10, 41 mp, 1973, Seculior la 10 minute de metrou Brancoveanu sau Piata Sudului, etaj 2/10, semidec., gresie, parchet, termopan, usa metalica, cadastru, accepta Prima Casa. **48.900 €;** ☎0722.555.660 advaimb@yahoo.com

340. **Brancoveanu,** soseaua Oltenitei, Oraselul Copiilor dec., et. 4/8, 62 mp, 1987, ID:4487, Bd. Brancoveanu, 2 camere, dec.e, etaj 4 din 8, suprafata 62 mp, an constructie 1987, lux, renovat complet, la 7-10 min. de mers pe jos pana la Metrou si Oraselul Copiilor, se accepta credit **79.900 €;** ☎0729.842.974

341. **Brancoveanu,** Turnu Magurele dec., et. 1/4, 52 mp, 2018, 2 dec.e in complex rezidential nou, construit la standarde inalte de calitate. Situat in sectorul 4, aproape de centre comerciale mari, ratb, 10 min Brancoveanu metrou. Direct dezv, comision 0% **59.000 €;** ☎0723.141.040 razvan.smartrezidential@gmail.com

342. **Brancoveanu,** Turnu Magurele, dec., et. demisol/4, 48 mp, 2017, ap 2 camere in complex rezidential nou, construit la standarde inalte de calitate. Situat in sectorul 4, aproape de centre comerciale mari, Ratb, metrou Brancoveanu 10 min. Direct dezv. Comision 0. **46.500 €;** ☎0723.141.040 razvan.smartrezidential@gmail.com

343. **Brancoveanu,** Turnul Magurele, dec. dec., et. 1/4, 42 mp, 2018, Vand apartament doua camere complet finisat (gresie, faianta, parchet, usi de interior, obiecte sanitare montate in baie, totul lux import Spania, Italia, Austria) si geamuri de tip Tripan. Comision 0, **48.000 €;** ☎0786.207.692 costin.smartrezidential@gmail.com

344. **Bucuresti** , Bld. Metalurgiei - Premium SPA, dec., et. 2/5, 50 mp, 2018, apartament 2 camere, bloc nou, finisat complet, eraj intermediar, **48.950 €;** ☎0731.308.398 george@sudrezidential.ro

345. **Bucuresti** -Bd.Ferdinand dec., et. 6/8, 49 mp, 1940, gresie , faianta, termopan, usa metalica , parchet lemn , vedere bulevard, **47.500 €;** ☎0723.224.223/ 0749.239.555 nissa200510@gmail.com

346. **Bucuresti,** Sos. Stefan cel Mare 27, semidec., et. 1/6, 40 mp, 1960, proprietar vinde apartament 2 camere, semidec., complet mobilat, Sos. Stefan cel Mare. Pretul este valabil pentru plata cash, usor negociabil. Etaj 1/6, bloc din caramida, 1960, anvelopat in 2017 **49.800 €;** ☎0721.247.568 marius.balaci@gmail.com

347. **Bucuresti** Noi dec., et. parter/2, 76 mp, 2014, Parter inalt, 46 mp util + 29 mp curte proprie, intrare separata din strada, dec., contorizat, zona case, linistita, verde, metrou, parc, piata, pretabil locuinta, comercial, acte, credit **82.000 €;** ☎0736.860.180 staffimobiliar@yahoo.ro

348. **Bucuresti** Noi et. parter/5, 63 mp, 2012, Vand apartament 2 camere urgent. Bloc nou 2012, **75.000 €;** ☎0764.859.585

349. **Bucuresti** Noi et. 1/1, 48 mp, 1950, Vand urgent apartament 2 camere, et. 1/1, 48 mp, apartamentul este dotat cu termopane, centrala proprie. Se va reabilita curand. Zona linistita la 5 min. de metrou Laminorului, pret foarte bun, **43.000 €;** ☎0764.859.585

350. **Bucuresti** Noi, 55 mp, 2018, intins pe o suprafata utila de 55 mp (apartament + balcon), apartamentul cu doua camere este compartimentat in asa fel incat te poate primi alaturi de jumatatea ta, un prieten sau singur si este gata, **73.500 €;** ☎0756.038.361 sales@aficity.ro

351. **Bucuresti** Noi, dec., et. parter/2, 60 mp, 2014, particular vand ap 2 camere Bucurestii Noi, parter inalt, suprafata 60 mp, dec., bucatarie inchisa, balcon, dressing mare, living mare, superb, este semifinisat exact ca in poza. Bloc din 2014. **69.600 €;** ☎0734.041.524

352. **Bucuresti** Noi, AFI City, semidec., 55 mp, 2018, intins pe o suprafata utila de 55 mp (apartament + balcon), apartamentul cu doua camere este compartimentat in asa fel incat te poate primi alaturi de jumatatea ta, un prieten sau singur; **73.500 €;** ☎0756.038.361 sales@aficity.ro

353. **Bucuresti** Noi, ap 2 camere ( lux ), dec., et. 3/3, 60 mp, 2016, ap 2 camere, et 3/3 baie ( bucatarie inchisa ) hol, dresing, 51 mp util + 8 mp balcon ( Zona Bucuresti Noi Piata 16 Feb ). contorizare individuala, gaze, apa, lumina - interfon, usa metalica **64.500 €;** ☎0765.514.396 Auto_marinescu@yahoo.com

354. **Bucuresti** Noi, intre metrou Jiului si Bazilescu dec., et. 1/3, 79 mp, 2012, Bucurestii Noi, intre parc si metrou Bazilescu si metrou Jiului, si piata 16 Februarie, str Oninului, nr 39, constr 2012 la cheie, anvelopat, modern, su 63 mp, sc 79 mp, nemobilat 75000 e, **75.000 €;** ☎0723.491.791 stancucamelialidia@yahoo.com

355. **Bucuresti** Noi, Parc Bazilescu, dec., et. 1/3, 60 mp, 2018, Apartament 2 camere, bucatarie inchisa, balcon, debara, nu e prin de metrou, piata, scoala, parc Bazilescu. Rog seriozitate, finisat la cheie, la alegerea clientului, **69.900 €;** ☎0758.769.603

356. **Bucuresti** Noi, parc Bazilescu, dec., et. 2/3, 56 mp, 2018, direct dezvoltator, mai sunt disponibile doar doua? apartamente. Unul de 2 camere la et.2 ce poate fii transformat l. usor intr-unul de 3 cameresi unul de 3 camere la parter cu terasa; **84.000 €;** ☎0768.564.556 Ursarubogdan@gmail.com

357. **Bucuresti** Noi, Str. Alexandru Lapusneanu, et. 1/2, 63 mp, 2010, metrou Bazilescu, particular, contorizare individuala, AC, centrala termica, bucataria mobilata. **67.000 €;** ☎0744.622.197

358. **Bucuresti** Noi, vanzare apartament 2 camere bloc 2011, semidec., et. demisol, 66 mp, 2011, **63.900 €;** ☎0746.481.045 catalin@catalinserbanescu.ro

359. **Buftea,** Calu Balan, semidec., et. 3/3, 52 mp, 2016, 2 camere, bloc nou, curte 50 mp, cu gaze, cu toate utilitatile, **21.000 €;** ☎0721.372.512/ 0772.052.114

360. **Bulevardul** Alexandru Obregia, sect. 4, 54 mp, 1969, ap. 2 camere cf. 1, toate utilitatile, imb., liber, urgent, **47.000 €;** ☎0771.466.798

361. **Bulevardul** Timisoara, Afi Cotroceni, bloc special dec., et. 4/4, 83 mp, 1967, oferta, stradal, constructie solida, confort 1,67 mp.+boxa, bloc special, alfabetic, dec., et4, an constructie 1967, complet renovat, terasa refacuta, in garantie, liber. Apropriere metrou, acces rapid centru **76.900 €;** ☎0737.481.773 euro.c.imobiliare@gmail.com

362. **Buzau,** Bd. Unirii, CocoRico, Clubul Politistilor dec., et. 2/8, 60 mp, 1988, proprietar, vand apartament in Buzau, enorm, cf. 1, supercentral, stradal. Merita ca investitie. Orientare spre sud, fara pereti exteriori. Liber. **55.000 €;** ☎0764.869.832/ 0723.576.743

363. **Buzau,** Cartier Dorobanti, vis a vis de Scoala 7 semidec., et. 4/4, 1978, Apartament de vanzare Buzau, spatios, luminat, recent renovat, tamplarie PVC, gresie, faianta, parchet, izolat termic, terasa renovata, aer conditionat. Bucataria se vinde mobilata la cerere. **43.000 €;** ☎0735.797.610 miori6620@yahoo.com

364. **Calarasilor,** Agricultori semidec., et. 2/6, 68 mp, 2018, Ideal Residence...ideal for your family! Intr-o noua dezvoltare de clasa "premium", expunere spre Vest. Termenul de finalizare august 2018.; comision 0%. Discount pentru plata integrala; **96.990 €;** ☎0786.428.222/ 0784.259.742 cristi.kvb86@gmail.com

365. **Calarasilor,** Agricultori, dec., et. 3/6, 71 mp, 2018, Ideal Residence...ideal for your family ! Intr-o noua dezvoltare de clasa "premium", cu expunere spre SUD. Termenul de finalizare august 2018. Comision 0%. Discount pentru plata integrala, **109.990 €;** ☎0786.428.222/ 0784.259.742 cristi.kvb86@gmail.com

366. **Calea** 13 Septembrie, Marriott, str. Sirenelor semidec., et. 1/5, 53 mp, 2014, Proprietar vand ap. 2 camere in zona Calea 13 Septembrie, Marriott. Apartamentul este situat intr-un imobil nou si dispune de toate facilitatile necesare, **93.500 €;** ☎0736.422.819

367. **Calea** Calarasilor dec., et. parter/2, 85 mp, 1930, Popa Soare, Foisorul de Foc, apartament situat la HP/HP+2, format din 2 camere mari, hol, vestibul, debara, terasa inchisa, dec., vedere mixta, apometre, centrala termica proprie **110.000 €;** ☎0722.625.492/ 021.321.10.20 office@credoamg.ro

368. **Calea** Calarasilor, 1 minut metrou, apartament 2 camere, dec., dec., et. 8/9, 58 mp, 1992, **109.500 €;** ☎0761.358.119 cerasela.barlaboi@activimob.ro

369. **Calea** Calarasilor, 6 minute metrou Piata Muncii dec., et. 1/1, 53 mp, 1938, apartament 2 camere in vila, etaj 1/p+1, dec., 1938, suprafata total? - 53 mp, centrala termica noua, dispune de curte comuna, garaj/ magazie 22 mp; imobilul nu are risc seismic, negociabil; **58.000 €;** ☎0720.248.348/ 0734.345.341 cityinvestestates@gmail.com

370. **Calea** Floreasca, dec., et. 1/3, 50 mp, 1960, Floreasca, dec., liber, 50 mp, centrala termica, parchet, termopan, bloc anvelopat, et 1/3. **80.000 €;** ☎0769.480.521/ 0752.980.072

371. **Calea** Giulesti 44, stradal, semidec., et. parter/7, 47 mp, apartament situat la 5 minute de stadion Giulesti, apartament confort 1, situat la etajul parter/7, vedere stradala, bloc linistit, liber **43.900 €;** ☎021.231.23.18/ 0731.144.159

372. **Calea** Giulesti, ap 2 camere, bloc nou dec., et. 2/5, 68 mp, 2018, Calea Giulesti, apartament 2 camere, in bloc nou, an constructie 2018, apartamentele sunt in curs de finalizare, se preda la cheie cu toate utilitatile si instalatii sanitare, **63.500 €;** ☎0747.821.353

373. **Calea** Giulesti, stradal, semidec., et. 2/7, 55 mp, cf. 1, liber, gresie, faianta, parchet, urgent, **55.000 €;** ☎0732.698.434

374. **Calea** Grivitei intersectie Ion Mihalache semidec., 50 mp, 1965, Calea Grivitei intersectie Ion Mihalache, semidec., etaj 11, liber, fara amenajari, aproape metrou, toate actele, **45.000 €;** ☎0722.610.532 imnserv@imnserv.ro

375. **Calea** Vacaresti, dec., et. 7/7, 1980, apartament 2 camere, dec., et. 7/7, curat, un grup sanitar cu geam spre exterior, terasa de curand refacuta, cadastru, intabulare. **79.500 €;** ☎0749.199.193 cornelia.ionita@confortcasaimobiliare.ro

376. **Camil** Ressu stradal, dec., et. 9/10, 53 mp, 1972, chiar la metrou Nicolae Grigorescu, dec., 1972, gresie, faianta, parchet, termopane, usa metalica, geam baie, bloc reabilitat, toate actele **62.000 €;** ☎0732.135.467 ramax2016@yahoo.com

377. **Camil** Ressu, chiar langa statia de metrou dec., et. 9/10, 53 mp, 1972, N. Grigorescu, reabilitat termic, aproape scoala, gradinita, 5 min. Parc Titan, utilat, mobilat, parchet, termopane, gresie, faianta, usa metalica, cadastru, intabulare, bloc curat, proprietar, **61.500 €;** ☎0726.589.363

378. **Campia** Libertatii, semidec., et. 4/10, 54 mp, 1970, Baba Novac, instalatii electrice si sanitare schimate, geam baie, gresie, faianta, parchet, termopane, usa metalica, scara curata, toate actele **66.500 €;** ☎0732.135.471

379. **Campia** Libertatii, Baba Novac, Mall Park Lake semidec., et. 8/10, 53 mp, chiar la parcul IOR, semidec., gresie, faianta, parchet, termopane, bloc reabilitat. Mall Park Lake 2 minute. Piata Ramnicu Sarat 5 minute. **61.000 €;** ☎0732.135.467 ramax2016@yahoo.com

380. **Campia** Libertatii. semidec., et. 5/10, 50 mp, 1970, apartament confort 1, situat la etajul 5/10, suprafata de 50 mp. blocul este construit in 1970, liber, superamenajat, totul nou, g, f, p, t, usi noi, instalatii noi, bloc reabilitat, cadastru, intabulare **65.900 €;** ☎0731.144.151/ 021.231.23.18

381. **Cantemir** semidec., et. 2/7, 50 mp, 1965, stradal, apartament 2 cam. confort I, cu imbunatatiri. **72.000 €;** ☎0745.156.644

382. **Cantemir-central,** dec., et. 5/8, confort 1, mobilat lux, gresie, faianta, termopan, usa metalica, frigider aragaz, masina de spalat, cablu, internet, liber, disponibil imediat. Se vinde complet mobilat si utilat. **75.000 €;** ☎0787.758.760 casinimobiliare@gmail.com

383. **Carrefour** Grand Arena, 2 camere, dec., et. parter/3, 48 mp, 2018, finisajele respecta cele mai inalte standarde, iar ca dotari incluse avem: obiecte sanitare in baie; centrala termica de apartament, 24 kw si calorifere; tamplarie pvc, gresie, faianta, parchet, usi lemn, **47.000 €;** ☎0732.585.966/ 0733.373.483 roxana.lupea@sudrezidential.ro

384. **Cartierul** Independentei, Penny Market, Bragadiru dec., et. 1/2, 40 mp, 2016, Cartierul Independentei, se vinde complet mobilat si utilat, loc de parcare propriu. Costuri de intretinere foarte mici (50 lei/ luna intretinere), pozele sunt reale, disponibil imediat. **32.500 €;** ☎0723.231.645 dragos@karunania.ro

385. **Cartierul** Latin, dec., et. 3/7, 70 mp, 2018, Cartieru Latin, Prelungirea Ghencea, doua blocuri cu regim de inaltime P+7, dezvoltator Kristal Residence, apartament doua camere 70 mp utili, dec., balcon, constructie si finisaje ireprosabile. **52.900 €;** ☎0727.592.696 iulian@sudrezidential.ro

386. **Cartierul** Latin, dec., et. 2/7, 86 mp, 2011, proprietar vand .ap 2 camere etaj 2/7 dec.. Ap se vinde mobilat, utilat, Mobexpert, asa cum este in poze, boxa la subsol 8 m, **70.650 €;** ☎0732.792.727 ciobanu.lucian04@yahoo.com

387. **Cartierul** Latin, reducere la plata cash, dec., et. 4/6, 117 mp, 2015, particular, suprafata imensa, amenajat complet, g, f, p, t, ct. Bloc nou. Reducere 8.000 euro la plata cash. Platiti numai 60.000 euro in loc de 68.000 euro. Totul nou. La gata. Doar va mutati. **60.000 €;** ☎0766.971.671

388. **Central, C. Coposu 51, et. 1/6, 52 mp, 1950, urgent vand ap. 2 cam., vedere stradala, open space, recent renovat, gresie, faianta, parchet, termopan, centrala proprie, ideal birouri, fara bulina, 65.000 €;** ☎**0726.403.315**

389. **Central,** Rosetti, semidec., et. parter/7, 75 mp, 1935, Central, Rosetti, Cartierul Armenesc, apartament 2 camere, semidec., suprafata 75 mp, un balcon inchis, P/7, imobil 1935. **53.000 €;** ☎0731.301.900 cristian.grigore@reian.ro

390. **Centru** Vechi, I.C.Bratianu (Hanul lui Manuc) apartament 2 camere semidec., et. 7/7, 42 mp, **79.000 €;** ☎0745.695.511 robert@robertgagos.ro

391. **Chiajna** - Apartament 2 camere cu loc parcare dec., et. parter/4, 41 mp, 2017, Langa Militari Residence. Rezidential Orhideelor 3, compus din 2 blocuri, acces curte prin bariere. Bloc nou(2017),apartament, spatios 41 mp, dec., complet finisat. Langa noua scoala si parc. **36.000 €;** ☎0743.698.802/ 0720.822.960 valentina_smarandescu@yahoo.com

392. **Chiajna,** 2 camere, langa Militari Residence, dec., et. 5/6, 48 mp, 2018, suprafata 48 mp, bloc nou constructie 2018, centrala proprie, balcon, instalatii electrice, sanitare noi, izolatie termica, termopan, usa metalica, interfon, lift, structura beton, caramida. **40.500 €;** ☎0720.822.960 contact@rezidentiali-orhideelor2.ro

393. **Chiajna,** apartament 2 camere, str Tineretului, semidec., et. 1/6, 39 mp, 2018, suprafata 39 mp, bloc nou constructie 2018, centrala propie, balcon, instalatii electrice + sanitare noi, izolatie termica, termopan, usa metalica, interfon, lift, structura beton + caramida. **35.000 €;** ☎0720.822.960 contact@rezidentiali-orhideelor2.ro

394. **Chiajna,** apartament 2 camere, tva inclus in pret dec., et. 2/6, 50 mp, 2018, suprafata 50 mp, bloc nou constructie 2018, centrala propie, balcon, instalatii electrice, sanitare noi, izolatie termica, termopan, usa metalica, interfon, lift, structura beton, caramida, finisat. **42.500 €;** ☎0720.822.960 contact@rezidentiali-orhideelor2.ro

395. **Chiajna,** judet Ilfov dec., et. 2/3, 51 mp, 2018, apartament 2 camere, loc parcare inclus, comision zero, **43.000 €;** ☎0736.046.831 aviresidencesrl@gmail.com

396. **Chisinau,** Pescarusului, dec., et. 3/8, 52 mp, 1980, imobil 1980, dec., etaj 3/8, renovat, centrala apartament, bucatarie mobilata, izolatie interioara, imobil civilizat, contorizare separata, liber, detalii, chei, agentie, **63.000 €;** ☎0737.174.779 marius@k-imobiliare.ro

397. **Chitila** Sosea, Str. Alexandru Lapusneanu, et. 1/2, 63 mp, 2010, metrou Bazilescu, particular, contorizare individuala, AC, centrala termica, bucataria mobilata **67.000 €;** ☎0744.622.197

398. **Chitila,** 62 mp, 2017, sector 1, Libra Bank, imobil nou, etj P/3, 62 mp, finisaje la cerere, g, f, p, t, centrala termica, curte exclusiva 110mp, **85.000 €;** ☎0741.160.332

399. **Chitila,** Lectorului Residence, dec., et. 1, 60 mp, 2017, Lectorului Residence, va ofera spre vanzare apartamente 2 camere, dec.e, bucatarie inchisa, spatiu depozitare, loc parcare in proprietate, suprafata utila 48 mp **60.900 €;** ☎0768.717.830 nova.rezidential@yahoo.com

400. **Cismigiu** - Cazzavillan semidec., et. 5/5, 70 mp, 1942, bloc interbelic, fara bulina, necesita renovare, ideal investitie. Pret **57.800 €;** ☎0724.070.724 enegulei@yahoo.com

401. **Cismigiu** ultracentral dec., et. 3/10, 60 mp, 1980, Cismigiu Parc, bloc monolit, construit 1980 apartament 2 camere, etaj 3/10, dec., suprafata 60 mp, 1 logie, vedere stradala, liber, **85.000 €;** ☎0722.359.898/ 0722.573.232 office@interpartes.ro

402. **Cismigiu,** semidec., et. parter/5, 52 mp, 1954, apartament deosebit cu 2 camere, la 2 minute de intrarea in parcul Cismigiu, complet mobilat si utilat, amenajat recent, centrala, parchet, termopan, obloane exterioare, investitie **87.000 €;** ☎0761.181.172 remusdirect@gmail.com

403. **Cismigiu,** dec., et. 3/10, 60 mp, 1980, Cismigiu-Parc, bloc monolit , construit 1980 apartament 2 camere, etaj 3/10, dec., suprafata 60mp, 1 logie, vedere stradala, liber, **86.000 €;** ☎0722.359.898/ 0722.573.232 office@interpartes.ro

404. **CityLights Pipera - Voluntari dec., et. 6/8, 55 mp, 2009, proprietar (0% comision) vand apartament 2 camere in CityLights Pipera - Voluntari, constructie 2009, 52.17 mp utili, balcon 3.26 mp, loc parcare subteran. Pretul de vanzare este de 62.000 euro; 62.000 €;** ☎**0730.657.524 office@grupo-fdp.com**

405. **Clucerului** semidec., et. 4/6, 93 mp, 2004, Kiseleff, bucatarie utilata, termopan, parchet masiv, aer conditionat, lift, loc de parcare subteran, **265.000 €;** ☎0720.070.636

406. **Colentina** dec., et. 1/4, 1988, sos Doamna Ghica, 1988, dec, 60 mp, balcon in termopan, et 1/4, amenajat modern, finisat lux de calitate, living 20mp, dormitor 13mp, buc 10mp, zona civilizata, parcare, scoala gradinita, acte, neg **66.500 €;** ☎0761.749.316/ 0722.824.757

407. **Colentina** colt cu Teiul Doamnei, opus Kaufland, semidec., et. 6/10, 50 mp, apartament 2 camere, bloc pe soseaua Colentina. Amplasat la etajul 6 Ă®n bloc reabilitat, apartamentul are suprafa?a construit? sc=50 mp, iar suprafa?a util? su=44,18 mp, balconul logie de 4,62 mp; **57.000 €;** ☎0744.536.198 imoburesti@gmail.com

408. **Colentina** intersectie cu Fundeni, Sportului, dec., et. 2/3, 58 mp, 2017, langa parcul Motodrom, spitalul Fundeni, cartier super civilizat, imobil nou P+3 Et+pod, constructie 2017,camera poroterm, structura beton, ap. cu 2 camere, et. 2/3+pod, finisat la cheie,comision 0, **63.000 €;** ☎021.688.08.67/ 0722.614.867

409. **Colentina,** et. 5/8, 2 cam., liber, v. mixta, cad., fara imbunatatiri, civilizat, **52.000 €;** ☎0721.511.311

410. **Colentina,** dec., et. 5/10, 52 mp, 1975, Colentina, Mc Donalds, 2 camere, dec., vedere pe fata, curat, cadastru, intabulare, liber, accept credit; **56.500 €;** ☎0749.199.194 viorica@confortcasaimobiliare.ro

411. **Colentina,** dec., et. 4/10, 1976, Doamna Ghica B

# Imobiliare vânzări 2 CAMERE

479. **Doamna Ghica, dec., et. parter/10, 39 mp, 1976, vand ap. 2 cam, conf.2, cu balcon 3m, bloc reabilitat termic, apartamentul este renovat, gresie, parchet, faianta, termopan, usi interioare, insalatii sanitare noi, calorifere noi. Mobilat si utilat, 45.000 €; ☎0744.149.266**

480. **Doamna** Ghica, apartament 2 camere, dec., et. 1/2, 56 mp, 2017, apartament cu 2 camere, dec., avand o suprafata utila de 56 mp. Se vinde la cheie, fiind bransat la toate utilitatile orasului.Apartamentul are o vedere superba catre raul Colentina. **72.000 €;** ☎0724.808.488/ 0725.597.221 george.t@star-construct.ro

481. **Doamna** Ghica, BCR, dec., et. parter/10, 58 mp, 1991, Colentina, la BCR, cf. 1 dec., parter/10, imbunatatiri, liber, toate actele, apropiere parc mijloace transport, pret neg., accept si credit **61.800 €;** ☎0727.424.131/ 0765.404.303

482. **Doamna** Ghica, Colentina, dec., et. parter/8, 60 mp, 1990, Doamna Ghica, Str. Pancota, apartament 2 camere, dec., situat la Parterul unui bloc construit in anul 1990. Apartamentul dispune de finisaje de cea mai buna calitate, centrala, aer conditionat. **67.000 €;** ☎0731.602.907/ 0755.680.215 ionut.imobiliare2011@gmail.com

483. **Doamna** Ghica, Colentina, comision 0, dec., et. 1/3, 2018, direct dezvoltator, Colentina, Dna Ghica, bloc nou, apartament dec., finisat la cheie, bransat la toate utilitatile, contorizat individual, centrala termica proprie. Fara comision. **72.000 €;** ☎0736.380.182/ 0725.597.221

484. **Dobroesti,** Fundeni, Ilfov dec., et. 4/4, 74 mp, 2011, Apartament intr-o zona cu deschidere foarte buna si in acelasi timp linistita, o zona cu case si blocuri. **87.000 €;** ☎0723.853.763 andreicazan123@gmail.com

485. **Domenii,** dec., et. parter/1, 40 mp, 1935, doua camere cochet si simpatic, se preteaza unei persoane care doreste altceva decat o locuinta la bloc, 15 mp curte exclusiva pentru a castiga spatiu, bucataria a fost amenajata in pivnita, ca o crama. **63.000 €;** ☎0725.672.555 voiculescu.madalina@gmail.com

486. **Dorobanti** Capitale semidec., et. 2/3, 52 mp, 1970, apartament confort 1, situat la etajul 2/3 , bloc constructie 1970, suprafata de 52 mp. 2 grupuri sanitare, fara amenajari, balcon, bloc civilizat, parcare, liber, **83.000 €;** ☎021.231.23.18/ 0731.144.152

487. **Dorobanti,** dec., et. 10/10, 52 mp, 1976, apartament Dorobanti 10/10 dec. office centrala proprie usa metalica aer conditionat gresie faianta geam la baie apa are cadastru intabulare energetic; **70.000 €;** ☎0722.217.638 viofull@yahoo.com

488. **Dorobanti,** ASE, apartament boem semidec., et. 2/3, 57 mp, 1957, **129.000 €;** ☎0799.029.263 raluca.timofti@catoma.ro

489. **Dorobanti,** Capitale, str. Braziliei, semidec., et. 3/4, 55 mp, 1962, fara amenajari, boxa 6 mp la subsol, curte cu parcare, **82.000 €;** ☎0734.087.678

490. **Dorobanti,** Floreasca, dec., et. parter/10, 50 mp, 1978, proprietar, vand apartament 2 camere, dec., parter din 10, sc 55 mp, Dorobanti, Floreasca, complet mobilat si utilat lux, nou renovat, zona Dorobanti, Floreasca complet mobilat si utilat lux. **80.000 €;** ☎0727.108.242 elenia300@gmail.com

491. **Dorobanti,** Perla, apartament, spatiu comercial, dec., et. parter/3, 60 mp, 1958, provenit dintr-un apartament cu 2 camere dec., la parterul unui bloc de apartamente cu 3 etaje, situat pe Strada Grigore Alexandrescu nr.108, **120.000 €;** ☎0724.761.965

492. **Dorobanti,** Perla, metrou Stefan cel Mare dec., et. parter/8, 47 mp, Va prezentam spre vanzare un apartament cu 2 camere dec., la parter/8, situat in zona Dorobanti (Perla) in apropierea statiei de metrou Stefan cel Mare, **75.000 €;** ☎0766.091.335/ 0766.091.343 ana.soare@alfamarimob.ro

493. **Doua** camere 15 min metrou, dec., et. 1/4, 46 mp, 2018, apartament 2 camere 46.5 mpu, direct dezvoltator, comision 0, fara taxa de mentenanta, bloc de caramida porotherm pe cadre de beton armat, gresie, faianta, parchet, centrala; **38.000 €;** ☎0734.797.437

494. **Doua** camere bloc nou, finalizat direct dezvoltator dec., et. 2/4, 61 mp, 2018, dec., predare la cheie, gresie, faianta, parchet, termopan, usa metalica, centrala termica, finalizat, mutare rapida, etajul 2 din 4, stradal, comision 0. Pentru detalii, Georgiana! **66.800 €;** ☎0726.904.451 georgiana.l@star-construct.ro

495. **Doua** camere dec. - 73 mp, dec., et. 4/4, 73 mp, 2013, bloc nou cu lift, loc parcare si spatiu de depozitare de 60mp la mansarda, parc. Locuinta se vinde finisata cu bucatarie mobilata. Pret valabil doar doar pentru plata cash sau credit ipotecar standard; **57.000 €;** ☎0764.180.052 office@nemarimobiliare.ro

496. **Doua** camere diverse zone dec., et. 3/10, 60 mp, 2017, dezvoltator, comision 0, TVA inclus, finisaje la alegerea clientului incluse in pret, diversitate (zona, nr camere, etaje). M. Cristina **60.000 €;** ☎0725.985.760 cristina.matei@metropolitanresidence.ro

497. **Doua** camere pret avantajos, curte spatioasa, et. parter/11, 40 mp, 2019, apartament cu 2 camere si curte spatioasa, achiziţie comision 0, prima casa, direct dezvoltator!Proiectul din care face parte apartamentulÎA este cel mai apreciat ansamblu rezidential din zona de Est **52.000 €;** ☎0799.929.025 aura.c@star-construct.ro

498. **Doua** camere, apartament finalizat, dec., et. 1/3, 40 mp, 2018, bucatarie mobilata bloc nou. Apartament disponibil si pentru programul prima casa; Aflat in ansamblu de vile concept nou; **36.960 €;** ☎0741.430.423/ 0774.454.454

499. **Doua** camere, finalizat, 67mp, dec., dec., et. parter/2, 67 mp, 2017, loc parcare inclus. Apartament doua camere, dec., suprafata utila 67mp, se preda finisat cu finisaje de calitate superioara, loc parcare inclus, statie Ratb la 2 minute, toate utilitatile retea de oras, **50.000 €;** ☎0764.665.766/ 0799.929.024 simona.b@star-construct.ro

500. **Doua** camere, imaginea unei vieti ambientale, dec., et. 2/3, 60 mp, 2010, descrierea acestei fuziuni de potriviri si carisma, intaresc imaginea unei locuinte, ce doreste sa isi intampine noii proprietari prin confort, lumina, compartimentare perfecta si prospetime **50.000 €;** ☎0721.115.770 dragomirdianamaria@gmail.com

501. **Dr.** Taberei Ghencea, tramvai 41, cf.1/dec., et.1/8, 1984, amenajatl dec., et. 1/8, 51 mp, 1984, **57.000 €;** ☎0727.426.578 manu.alexandru@galaxyimob.ro

502. **Bristor** bl. 1980, 2 camere, dec., et.7/8, toate imbunatatirile; **66.000 €;** ☎0727.145.882

503. **Bristor** et. 6/10, 55 mp, 1986, etaj 6 , 55 mp., curat, parculet in fata blocului, scara curata, apartament intabulat, 10 minute distanta de metrou, **61.500 €;** ☎0765.255.122

504. **Bristor** dec., et. 5/8, 52 mp, 1985, metrou 10 minute, Adrian Carstea, dec., etajul 5/8, bloc reabilitat, gresie, faianta, parchet, termopane, toate actele, **71.000 €;** ☎0732.135.467 ramax2016@yahoo.com

505. **Bristor** dec., et. 6/8, 54 mp, 1982, vav metrou, dec., 1982, curat, toate actele, fara imbunatatiri, **70.000 €;** ☎0732.135.467 ramax2016@yahoo.com

506. **Bristor** metrou, dec., et. 9/10, 56 mp, 1977, Camil Ressu vis-a-vis metrou Bristor, confort 1, dec., bloc reabilitat termic, vedere spate, renovat recent, gresie, faianta, parchet, termopan, instalatii, **62.000 €;** ☎0732.135.471

507. **Bristor** metrou, dec., et. 3/10, 1970, Liviu Rebreanu, Mall Park Lake, 5 minute metrou, dec., gresie, faianta, parchet, termopane, usa metalica aer conditionat, toate actele, **65.000 €;** ☎0732.135.471

508. **Bristor** metrou, Camil Ressu, Ramnicu Sarat, semidec., et. 1/8, 60 mp, 1987, et. 1/8, bloc 1985, bucatarie mare patrata, hol imens, locuibil, semidec., amenajat, gresie, faianta, parchet, termopan, usa metal, aragaz, frigider, masina spalat, apropiere Vitan mall, Unirii Splai, Titan, **60.900 €;** ☎0755.075.904

509. **Bristor** metrou, penthouse finalizat, poze reale dec., et. 5/5, 130 mp, 2017, mutare imediata, terasa de 130 mp, parcare inclusa, TVA inclus, bloc finalizat, direct dezvoltator, vedere deosebita, complet dec., bucatarie inchisa, centrala proprie **100.000 €;** ☎0761.309.031

510. **Bristor** metrou, Piata Ramnicu Sarat, dec., et. parter/10, 52 mp, 1978, metrou Dristor si Park Lake Mall, Doua camere dec., su. 52 mp, gresie, faianta, parchet din lemn natural, tamplarie aluminiu cu geam termopan, a.c., complet mobilat si utilat exact cum se vede in img. **64.900 €;** ☎0732.018.109 silvia.delcea@residentialist.ro

511. **Bristor** metrou, Scolarilor, dec., et. 7/10, 61 mp, 1981, la o distanta de 2 minute fata de metrou, va oferim spre vanzare 2 camere cf. 1 dec., liber, fara imbunatatiri. Apartamentul are doar termopane si usa metalica. Acte la zi. 5 minute Mall Parc Lake **65.500 €;** ☎0761.086.217/ 0733.154.800 baraceanu.daniela@yahoo.com

512. **Bristor** nou, lux, vanzari dezvoltator, finalizat, dec., et. 1/5, 65 mp, 2017, comision 0, constructie noua, dezvoltator, bucatarie inchisa, bloc din caramida, centrala proprie, finisaje de calitate superioara, locuri de parcare. Program L-D; **84.500 €;** ☎0722.248.933 viorel.iosifescu@gmail.com

513. **Bristor,** dec., et. 5/10, 1984, 2 camere dec., 55 mp, et 5/8, bloc din 1984. Gresie, faianta, parchet, usa metalica, termopan, instalatia electrica noua. Blocul este reabilitat. Toate actele la zi. Se accepta si credit; **71.000 €;** ☎0770.437.577 agentie1@mauwis.ro

514. **Bristor,** dec., et. 7/8, 52 mp, 1982, 5 minute metrou, Ramnicu Valcea stradal, dec., toate actele, gresie, faianta, termopane, usa metalica, bloc reabilitat, **70.000 €;** ☎0732.135.467 ramax2016@yahoo.com

515. **Bristor, dec., 1984, ap, 2 cam. 52,5 mp, reabilitat termic 2017, renovat 2018, contorizat, mobilat, utilat complet, usor neg., 75.000 €; ☎0723.197.173**

516. **Bristor,** dec., et. 2/8, 53 mp, 1985, ap. 2 camere, 5 min. pe jos Dristor Metrou, boxa 3 mp. Zona linistita, vedere pe spate.1 bucatarie, 1 living, 1 dormitor, 1 baie, balcon + logie. Se vinde mobilat/utilat. **85.000 €;** ☎0728.309.101 valeriuvrabie@gmail.com

517. **Bristor,** dec., et. 7/8, 52 mp, 1983, apartament 2 camere dec. in suprafata totala de 52 mp, etaj 7/8, 2 lifturi, scara foarte curata, bloc reabilitat termic. Distanta Metrou Dristor 3-4 minute; **70.000 €;** ☎0734.222.101 constantin.velicu@imoprest.ro

518. **Bristor,** dec., et. 2/10, 52 mp, 1968, Liviu Rebreanu, vizavi ParkLake, liber, vedere spate, 5 min metrou, 2 min piata rm Sarat si parc IOR, acte la zi, se doreste numerar. **65.000 €;** ☎021.253.01.13/ 0745.087.966 office_treibrazi@yahoo.com

519. **Bristor,** dec., 54 mp, 1978, metrou-dec., etaj 1/10, 54 mp, an 1978, gresie, faianta, termopan, imbunatatiri partiale, 3 min Metrou N. Grigorescu, **65.000 €;** ☎0760.276.504

520. **Bristor,** dec., et. 2/8, 52 mp, 1985, Ramnicu Valcea, benzinaria Mol, dec., 1985, bloc reabilitat, gresie, faianta, parchet, termopane, usa metalica, aer conditionat, instalatii schimbate, **71.000 €;** ☎0732.135.467 ramax2016@yahoo.com

521. **Bristor,** 1 minut de metrou semidec., et. 1/10, 53 mp, 1967, 1967 constructie bloc, stradal 1 minut de metrou, etaj 1/10, semidec. 53 mp, neamenajat, vedere spate unde este liniste si aerul mai curat, zona verde **69.900 €;** ☎0731.144.153/ 021.231.23.19 florexhome@gmail.com

522. **Bristor,** 5 minute metrou, dec., et. 7/8, 51 mp, 1983, chiar pe Rm. Valcea, bloc reabilitat, vedere sud, 2 lifturi, dec., renovat recent, gresie, faianta, parchet, termopane, usa metalica, mobilat si utilat, **70.000 €;** ☎0728.777.132 office@ramax.ro

523. **Bristor,** apartament cu terasa 132 mp, metrou dec., et. 5/5, 184 mp, 2018, bloc nou, dec., vedere panoramica, terasa 132 mp, finisat la cheie, centrala termica, toate utilitatile, finalizat, mutare imediata, bloc locuit din primavara. Bonus: loc parcare in proprietate. **100.000 €;** ☎0736.380.182/ 0725.597.221

524. **Bristor,** Baba Novac, semidec., et. 8/10, 64 mp, 1965, 2 camere total reformat, elegant, luminos, parchet, usi, usa intrare metalica, geamuri termopane, gresie/ faianta, ac, bloc reabilitat termic, lift nou, loc de parcare in fata blocului. Proprietar **62.000 €;** ☎0730.946.160 cristinabadea79@yahoo.com

525. **Bristor,** bloc din 1982, 3 minute metrou, utilat dec., et. 1/8, 54 mp, 1982, bloc din 1982, dec., aflat in spatele McDonald's-ului Dristor, la 3 min de metrou. Gresie, faianta, parchet, corpuri iluminat, termopan, calorifere, obloane, mobila buc., masina de spalat, etc. **84.900 €;** ☎0736.380.182/ 0725.597.221

526. **Bristor,** chiar la metrou, dec., et. parter/10, la intrarea pe Rm Valcea, cf 2, dec., stradal, bloc reabilitat, vedere fata, gresie, faianta, parchet, termopane, usa metalica, instalatii schimbate, fara balcon, ideal firma, **60.000 €;** ☎0728.777.132 office@ramax.ro

527. **Bristor,** chiar la metrou, Camil Ressu, semidec., et. 5/10 , vav piata Ramnicu Sarat, etaj 5/10, gresie, termopane, 5 minute mall Park Lake si parc IOR, curat, fara imbunatatiri **58.000 €;** ☎0728.777.132 office@ramax.ro

528. **Bristor,** chiar la metrou, strada Scolarilor, dec., et. 9/10, 54 mp, 1982, bloc din 1982, reabilitat, complet renovat, gresie, faianta, parchet, termopane, usa metalica, instalatii electrice si sanitare noi, usi schimbate, aer conditionat, **71.000 €;** ☎0728.777.132 office@ramax.ro

529. **Bristor,** Fizicienilor, semidec., et. 6/10, 53 mp, 1968, stradal, vedere spate, complet renovat lux, instalatii electrice si sanitare noi, complet mobilat si utilat, gresie, faianta, parchet, termopane, usa metalica, usi schimbate, cabina cu hidromasaj, **72.000 €;** ☎0728.777.132 office@ramax.ro

530. **Bristor,** Liviu Rebreanu, stradal Mall Park Lake, semidec., et. parter/10, 53 mp, 1967, **59.990 €;** ☎0744.569.253 ungureanu.stefan@galaxyimob.ro

531. **Bristor,** Mall Park Lake dec., et. 3/10, 55 mp, 1968, 5 minute metrou, dec., gresie, faianta, parchet, termopane, usa metalica aer conditionat, toate actele **65.000 €;** ☎0732.135.467 ramax2016@yahoo.com

532. **Bristor,** metrou semidec., et. 5/10, 1970, 5 minute Mall Park Lake si parc IOR, curat, zona verde, termopane, circular prin baie, toate actele, **58.000 €;** ☎0732.135.471

533. **Bristor,** Mihai Bravu, semidec., et. parter/3, 40 mp, 2017, 2 camere tip studio, cochet, foarte bine impartit, parter inalt tip mezanin, 10 min metrou Mihai Bravu, bloc nou tip vila, totul nou, nelocuit, parcare subterana inclusa, se poate lua fara tva. **62.970 €;** ☎0742.184.746

534. **Bristor,** Mihai Bravu, semidec., et. 1/10, 54 mp, 1982, etaj 1 din 10, stradal cu vedere pe spate, Dristor metrou, gresie, faianta, parchet lemn masiv, usa metalica, aer conditionat, termopan, bucatarie mobilata si utilata, loc parcare, pret negociabil, **85.000 €;** ☎0726.904.451 georgiana.l@star-construct.ro

535. **Bristor,** Ramnicu Sarat, semidec., et. parter/4, 51 mp, 1982, 1 minut de Mega Image, confort 1, semidec., parter/4, fara balcon, bloc reabilitat termic, constructie 1982, 51 mp, bucatarie 8mp- open space, 2 debarale ce pot fi desfiintate. **57.000 €;** ☎0730.773.589 paula.kdwimob@gmail.com

536. **Bristor,** Ramnicu Sarat, dec., et. 4/4, 1984, apartament 2 camere Dristor, Ramnicu Sarat, dec., suprafata 56 mp, etaj 4/4, anul constructiei 1984, imbunatatiri, loc de parcare platit. Apartamentul se poate vinde mobilat sau nemobilat. **60.000 €;** ☎0784.434.183 daniel.kdwimob@gmail.com

537. **Bristor,** Ramnicu Sarat, dec., et. 1/10, 55 mp, 1977, ID: 4538. Apartamentul este situat pe Bd. Ramnicu Sarat la 6 minute de Metrou Dristor. 2 camere dec., et 1/10, dupr 55 mp, an constructie 1977, cu imbunatatiri, se accepta credit, **69.000 €;** ☎0738.685.854

538. **Bristor,** Ramnicul Valcea, 10 minute metrou, dec., et. 7/10, 55 mp, 1981, Racari, chiar pe Lugojana, cf 1, dec., etajul 7 din 10, bloc reabilitat, centrala, gresie, faianta, termopane, curat, liber, **65.500 €;** ☎0728.777.132 office@ramax.ro

539. **Bristor,** Titan, dec., et. 1/4, 50 mp, 1971, vand apartament etaj 1(4) dec. bloc reablilitat termic, zona Piata Ramnicu Sarat, strada Istriei, liber, termopan, aproape de metrou Dristor, se accepta credit, actele sunt complete **54.500 €;** ☎0743.060.802 amabo.imobiliare@yahoo.com

540. **Bristor,** vav Piata Ramnicu Sarat, semidec., et. 5/10, 53 mp, 1966, circular, curat, 5/10, semidec., fara imbunatatiri, 3 minute metrou, 2 minute piata Ramnicu Sarat, 5 minute Mall Park Lake, parcul IOR 6-7 minute, liber **58.000 €;** ☎0732.135.467 ramax2016@yahoo.com

541. **Bristor-Dudesti,** dec., et. parter/1, 55 mp, 1965, Calea Dudesti & Burebista, vand 2 camere la curte, dec.e, libere, amenajate (termopan, faianta, gresie, parchet, um), parter, acte efectuate, singur curte, **58.000 €;** ☎0744.636.660 office@dinamicimobiliare.ro

542. **Bristor-Mc** Donald's semidec., et. 1/10, 55 mp, 1978, Zona Dristor-Primarie, vand 2 camere, stradal, etajul 1, amenajat modern, mobilat, utilat complet, liber, actele complete, acces metrou 3 minute, **70.000 €;** ☎0744.636.660 office@dinamicimobiliare.ro

543. **Bristotor,** Mc Donalds, dec., et. 10/10, 60 mp, 1984, apartament 2 camere bloc 1984 Dristor, Mc Donalds, Mihai Bravu, **58.500 €;** ☎0737.164.576

544. **Drumul** Gazarului, dec., et. 1/7, 50 mp, 1970, 2 camere confort 1, fara grad seismic, 50 mp, imbunatatiri, dec., balcon 3,5 m, curat, 45800 euro, se accepta credit, **45.800 €;** ☎0723.389.967 Vanmiliimob@gmail.com

545. **Drumul** Gazarului, semidec., et. 4/10, 37 mp, 1974, 3 statii fata de metrou, 2 camere, gresie, faianta, bloc reabilitat, balcon inchis termopan, pret fix, cadastru, intabulare, **33.500 €;** ☎0723.389.967

546. **Drumul** Gazarului, vand ap. 2 camere, negociabil, urgent, particular, **41.500 €;** ☎0724.203.164

547. **Drumul** Gazarului, urgent, apartament 2 camere, cf. 2, negociabil, **41.500 €;** ☎0724.207.628

548. **Drumul** Sarii, Constantin Marinescu, et. parter/4, 59 mp, 1988, conf 1, curat, contorizat, liber, termopan, UM, zona buna, toate actele, accept credit. **64.000 €;** ☎0768.756.617

549. **Drumul** Taberei dec., et. 1/10, 54 mp, 1982, 1 Mai, Compozitorilor, Ghencea, cf. 1 dec., etaj 1/10, gresie, faianta, parchet, termopan, usa metalica, aer cond, liber, fara modificari, c-tie 1982, acte, acc credit, **61.800 €;** ☎0726.488.835

550. **Drumul** Taberei dec., et. 3/11, 54 mp, 2019, apartament 2 camere tip C in complex Plaza Residence faza 2. Unitatile se predau semifinisate.termen de finalizare octombrie 2019. **65.000 €;** ☎0738.713.282/ 0738.713.283 office@plazaresidence.ro

551. **Drumul** Taberei dec., et. 6/11, 60 mp, 2019, apartament 2 camere tip H in complex Plaza Residence faza 2. Unitatile se predau semifinisate, termen de finalizare octombrie 2019; **70.500 €;** ☎0738.713.282/ 0738.713.283 office@plazaresidence.ro

552. **Drumul** Taberei semidec., 50 mp, 1974, Particular vand apartament 2 camere. (semidec.) aerisire la baie, curat, gresie, faianta, parchet, usa metalica, bine intretinut, et. 4/9, stradal pe bld. 1Mai (fostul Compozitorilori) Kaufland, **53.000 €;** ☎0720.710.558/ 0731.049.899 Alicante77Alicante@yahoo.com

553. **Drumul** Taberei semidec., et. 4/10, 37 mp, 1976, propietar, vand apartament situat in Aleea Dealul Macinului, nr 12, colt cu Blvl Timisoara, la 3 minute de metrou, 2 camere, liber, fara datorii, termopan, AC, contorizat, **45.000 €;** ☎0722.542.059

554. **Drumul** Taberei dec., Targu Neamt, confort 1 dec., etaj 7 din 10, doua lifturi, geam la baie, termopan, fara imbunatatiri, liber, negociabil, **49.500 €;** ☎0722.792.039 alexandru.barceanu@yahoo.com

555. **Drumul** Taberei - 1 Mai ( Compozitorilor) dec., et. 8/10, 1973, apartament 2 camere circular, et 8/10, 2 lifturi, apropiere Hanul Drumetului, liber, se poate vizona oricand (cheile proprietatii), **48.500 €;** ☎0773.929.072

556. **Drumul** Taberei - Piata Moghioros et. 9/10, 54 mp, 1978, particular, urgent 2 camere, metrou Moghioros, doua lifturi, neg., **60.000 €;** ☎0724.150.868

557. **Drumul** Taberei -Trustul Carpati dec., et. 1/10, 60 mp, 1980, bloc special, renovat complet. Liber. Toate actele. **66.800 €;** ☎0736.128.200 topimobiliare@yahoo.com

558. **Drumul** Taberei /Ghencea, semidec., et. 1/10, 1970, apartament 2 camere cf 1, 52 mp, etaj1 (str Brasov/ Ghencea), 2 debarale, balcon, geam baie. Este la 5min de Auchan, parc, vis a vis este Lidl, statie autobuz si tarmvaie la 2 min. Fara imbunatiri. Centrala proprie, **48.000 €;** ☎0745.796.730 theodoranistor@yahoo.com

559. **Drumul** Taberei 34, dec., et. 3/10, 57 mp, 1980, renovat recent, liber, toate actele. In imediata apropiere sunt statii RATB, viit. st. metrou, scoli, piata, parc, hypermarketuri, **61.000 €;** ☎0760.654.544

560. **Drumul** Taberei 34, Lasermed, semidec., et. 1/10, 52 mp, 1974, stradal cf 1 semidec. etaj 1/9 fara amenajari contorizat pozitie excelenta bloc caramida acte acc credit **56.000 €;** ☎0726.488.835

561. **Drumul** Taberei 83, semidec., et. 10/10, 49 mp, 1972, 10/10, Drumul Taberei 83, semidec., 49 mp, gresie, faianta, parchet, termopan, usa metalica, aer conditionat, mobilat, utilat, zona comerciala, banci **41.000 €;** ☎0745.004.308

562. **Drumul** Taberei 83, semidec., et. 10/10, 49 mp, 1972, 10/10, Drumul Taberei 83, semidec., 49 mp, usa metalica, aer conditionat, parchet, gresie, faianta, se vinde mobilat si utilat, zona comerciala, banci **41.000 €;** ☎0745.004.308

563. **Drumul** Taberei Afi dec., et. 3/4, 52 mp, 1965, Drumul Taberei Afi, confort I/dec., etajul 3 din 4, gresie, faianta, parchet, termopan, usa metalica,p arcare ADP, mobilat, **60.000 €;** ☎0760.654.546 marcel.concept@yahoo.com

564. **Drumul** Taberei apartament 2 camere dec., et. 1, 65 mp, 1960, **80.000 €;** ☎0766.935.467/ 0732.251.810 alex.landestate@gmail.com

565. **Drumul** Taberei Favorit, bloc deosebit, et.5/10, c-tie 1981, 56 mp.,amenajat semidec., et. 5/10, 56 mp, 1981, **64.900 €;** ☎0727.426.578 manu.alexandru@galaxyimob.ro

566. **Drumul** Taberei Ghencea, dec., 2018, apartamente 2 camere cu TVA 5% inclus si suprafete cuprinse intre 60 mpc si 65 mpc. **52.000 €;** ☎0756.209.999/ 0743.150.150

567. **Drumul** Taberei Mall Plaza, dec., et. parter/4, 48 mp, 1970, Moghioros Piata, acces usor, parter inalt/4 confort 1 dec., geam la baie, curat, bloc reabilitat termic, liber, acte, scara curata, intretinere mica, aproape de Mall Plaza, RATB, **51.800 €;** ☎0724.370.636/ 0724.262.436 gfirut@yahoo.com

568. **Drumul** Taberei, semidec., et. 7/10, 1976, 2 cam Drumul Taberei, bloc tip Z, circular, 7/10 Drumul Taberei str. Valea Rosie la 4 m de tranvaiul 41, bloc ff bn ingrijit, faianta gresie parchet termopan, istalati electrica, se vinde cu mob buca. **55.000 €;** ☎0722.295.546 anagholami2@gmail.com

569. **Drumul** Taberei, dec., et. 1/4, 50 mp, 1970, 2 camere, confort I, dec., cu imbunatatiri, etaj 1/4, **58.000 €;** ☎0773.886.826/ 0744.372.439

570. **Drumul** Taberei, dec., et. 3/4, 52 mp, 1974, 34, semistradal, cf 1 dec., etaj 3/4, parchet masiv, termopan, fara alte amenajari, liber, bloc tip P cu hol mare (structura 8 nivele). **63.000 €;** ☎0726.488.835

571. **Drumul** Taberei, dec., et. 7/10, 1974, Aleea Istru-Prel Ghencea cf 2 dec. etaj 7/10 liber parchet gresie faianta contorizat acte acc credit ipotecar, **39.500 €;** ☎0726.488.835

572. **Drumul** Taberei, ap. 2 cam., renovat recent, mobila noua dormitor, prefer persoane particulare, **51.700 €;** ☎0755.145.184/ 0738.917.439

573. **Drumul** Taberei, dec., et. 3/11, 54 mp, 2019, apartament 2 camere de tip B in complex Plaza Residence faza 2. Unitatile se predau semifinisate, termen de finalizare octombrie 2019. **64.500 €;** ☎0738.713.282/ 0738.713.283 office@plazaresidence.ro

574. **Drumul** Taberei, dec., et. 1/11, 54 mp, 2019, apartament 2 camere tip C in complex Faza 2.Unitatile se predau semfinisate, termenul de finalizare este in octombrie 2019 **65.000 €;** ☎0738.713.282/ 0738.713.283 office@plazaresidence.ro

575. **Drumul** Taberei, dec., et. 5/11, 55 mp, 2019, apartament 2 camere tip C in complex Plaza Residence Faza 2. Unitatile se predau semifinisate, termen de finalizare octombrie 2019. **65.000 €;** ☎0738.713.282/ 0738.713.283 office@plazaresidence.ro

576. **Drumul** Taberei, dec., et. 6/11, 2019, apartament 2 camere tip D in complex Plaza Residence faza 2. Termen de finalizare octombrie 2019, unitatile se predau semifinisate. **65.000 €;** ☎0738.713.282/ 0738.713.283 office@plazaresidence.ro

577. **Drumul** Taberei, dec., et. parter/11, 55 mp, 2019, apartament 2 camere tip F in complex Plaza Residence faza 2. Unitatile se predau semifinisate. **66.000 €;** ☎0738.713.282/ 0738.713.283 office@plazaresidence.ro

578. **Drumul** Taberei, dec., et. 7/10, 55 mp, 1981, Auchan, etajul 7/10, bloc 1981, dec., gresie, faianta, parchet, termopan, usa metalica, dormitor mobilat, acte facute. **52.500 €;** ☎0765.348.367

579. **Drumul** Taberei, dec., et. 6/10, 52 mp, 1972, Auchan, str Brasov vis a vis, confort 1 circular, balcon logie, spatii de depozitare, bloc curat, acces usor si rapid, ratb. Parc Moghioros, **50.000 €;** ☎0724.370.636 mfirut@yahoo.com

580. **Drumul** Taberei, dec., et. 7/10, 52 mp, 1980, Billa, Bozieni cf 1 dec. etaj 7/10, gresie, faianta, parchet, termopan, usa metalica, eliberabil toate actele acc credit, **52.000 €;** ☎0726.488.835

581. **Drumul** Taberei, dec., et. 6/10, 53 mp, 1980, Billa, vand ap.pe str.Bozieni, dec., suprafata 53 mp, etaj 6/10, construit in anul 1980, parchet, gresie, faianta, termopan, usa metalica, aer conditionat, aproape de Parcul Moghioros, mijloace de transport, **56.998 €;** ☎0747.140.370

582. **Drumul** Taberei, dec., Brasov, 50 mp, gresie, faianta, etj 1, centrala termica, balcon, necesita imbunatatiri, linia 41, Lidl. **47.900 €;** ☎0760.276.504

583. **Drumul** Taberei, dec., et. 1/10, 52 mp, 1970, Brasov, circular, etaj 1 din 10, cf I, nemobilat, fara imbunatatiri, centrala termica, apropiere mijloace de transport, acte, pret neg **49.000 €;** ☎0723.118.758/ 0723.118.760 stentorintermed@yahoo.com

584. **Drumul** Taberei, dec., et. 6/10, 52 mp, 1974, Brasov, linia 41 cf 1 circular etaj 6/10 parchet termopan contorizat liber acte, acc credit, **50.000 €;** ☎0726.488.835

585. **Drumul** Taberei, dec., et. 4/4, 50 mp, 1974, Bucla, Cetatea Histria, et. 4, dec., renovat, gresie, faianta, parchet, termopan, usa metalica, acte facute, urgent, accept cash si credit ipotecar, usor discutabil **48.750 €;** ☎0724.370.636/ 0724.262.436 mfirut@yahoo.com

586. **Drumul** Taberei, dec., et. 7/10, 52 mp, 1974, Cetatea Histria, cf 1, circular, 7/10, parchet, liber, contorizat, termopan, 2 lifturi, acte, acc credit, **55.500 €;** ☎0726.488.835

587. **Drumul** Taberei, dec., et. 7/10, 52 mp, 1974, Chilia Veche, Lovinescu, cf 1, dec., gresie, faianta, parchet, termopan, usa metalica, bucatarie, 9 m, mobilata, toate actele, 2 lifturi, acc credit, **56.500 €;** ☎0726.488.835

588. **Drumul** Taberei, semidec., et. 3/8, 53 mp, 1983, Compozitorilor, Ghencea, Latea Gheorge, zona liinistita, scoli, gradinite, tramvai 41, bloc reabilitat termic, termopane inclusiv balcon, gresie, faianta, usa metalica, partial mobilat, ac, **59.000 €;** ☎0730.125.007/ 0723.531.432 bodi_84@yahoo.com

589. **Drumul** Taberei, dec., et. 4/10, 39 mp, confort 2, gresie, faianta, parchet, termopan, usa metalica, usi interior noi, aer conditionat, apartament reabilitat exterior, plasare foarte buna, pret discutabil. **44.000 €;** ☎0733.272.367

590. **Drumul** Taberei, dec., et. 8/10, 50 mp, 1973, Drumetul, confort 1, circular, 8/10, termopan, usa metalica, fara imbunatatiri, geam la baie, 2 lifturi, acte, usor discutabil, **48.000 €;** ☎0769.088.540 cioran_ginac@yahoo.com

591. **Drumul** Taberei, semidec., et. parter/4, 57 mp, 1987, Drumul Sarii, stradal pe Constantin Marinescu, etaj p/4, necesita renovare, scara curata, zona verde, constructie '87, liber, pret minim. **66.000 €;** ☎0730.928.310 trimbitasu@gmail.com

592. **Drumul** Taberei, et. 8/10, 52 mp, 1975, Drumul taberei, 1 Mai , 8/10, confort 1, dec., balcon, geam baie, 2 lifturi, liber, acte la zi, **48.900 €;** ☎0723.173.783/ 0769.088.538

593. **Drumul** Taberei, semidec., et. 4/10, 52 mp, 1974, Favorit cf 1 semidec. etaj 4/10 termopan usa metalica liber contorizat liber bloc caramida pozitie excelenta, acc credit, **55.000 €;** ☎0726.488.835

594. **Drumul** Taberei, Favorit Complex Comercial, et.7, confort 1, semidec., amenajarii minime, decent, locuibil, bloc supercivilizat, acte facute, se accepta credit, urgent, pret usor discutabil, Afi Cotroceni, **48.000 €;** ☎0724.370.636/ 0724.262.436 gfirut@yahoo.com

595. **Drumul** Taberei, semidec., et. 7/9, 52 mp, 1967, Favorit, 7/9, semidec., fara amenajari, bloc civilizat, acte facute, se accepta credit, urgent, pret usor discutabil, apropiere AFI Cotroceni **48.000 €;** ☎0724.370.636/ 0724.262.436 mfirut@yahoo.com

596. **Drumul** Taberei, semidec., et. 7/10, 35 mp, 1972, Favorit, Compozitorilor, confort 2, etajul 7/10, bloc monolit, gresie, faianta, parchet, termopan, aer conditionat, acte facute. **39.500 €;** ☎0765.348.367

597. **Drumul** Taberei, semidec., et. 8/8, Favorit, confort 1, imbunatatiri, acte la zi, accept credit discutabil. **55.000 €;** ☎0724.556.353

598. **Drumul** Taberei, semidec., et. 5/9, 52 mp, 1974, Favorit, semistradal, cf 1, etaj 5/9, gresie, faianta, parchet masiv, termopan, bloc reabilitat, acte acc credit, **54.000 €;** ☎0726.488.835

599. **Drumul** Taberei, dec., et. parter/10, 52 mp, 1974, Favorit, Sibiu, cf 1 circular p/10 cu balcon vedere sud-est gresie faianta parchet termopan usa metalica liber loc parcare adp toate actele acc credit pret discutabil, **54.000 €;**

600. **Drumul** Taberei, dec., et. 1/8, 1982, Ghencea intersectie Vladeasa, etaj 1/8, mobilat complet, renovat recent, scara curata, zona verde, termopan, parchet, aer conditionat, tramvai 41, disp. imediat, acc. credit, **60.900 €;** ☎0730.928.310 trimbitasu@gmail.com

601. **Drumul** Taberei, semidec., et. 4/4, 49 mp, 1970, Kaufland Hanul Drumetui, et.4, confort 1, sporit, renovat nou inclusiv instalati noi, se vinde mobilat complet cu electrocasnice, fara tv, fara probleme cu terasa, acces usor la 2 statii de Afi Cotroceni, **53.000 €;** ☎0724.262.436 gfirut@yahoo.com

602. **Drumul** Taberei, dec., et. 2/10, 52 mp, 1974, Liceul Lovinescu, etaj 2/10, confort 1, circular, cu balcon, geam baie, gresie, faianta, parchet, termopane toate ferestrele (mai putin sufrageria), **55.500 €;** ☎0726.488.835

603. **Drum

# Imobiliare vânzări 2 CAMERE

670. **Drumul** Taberei, Militari, dec., et. 8/10, 54 mp, 1972, Auchan, BRD parc Moghioros, et. 8/10, confort 1, dec., bucatarie mare, renovat recent, gresie, faianta, parchet masiv, natural, usi schimbate, termopane, bloc curat, 2 lifturi, acces usor. **55.000 €;** ☎0724.262.436 gfirut@yahoo.com

671. **Drumul** Taberei, Moghioros, Prel.Ghencea dec., et. parter/10, 37 mp, 1973, apartament 2 camere dec. confort 2, fara balcon, cu termopan, usa metalica, curat, contorizat, izolat termic, locuibil nemobilat, neutilat, stradal, liber mutare la semnare, aproape scoala, gradinita, ratb. **38.500 €;** ☎0735.051.778 mariana_mircioi@yahoo.com

672. **Drumul** Taberei, Orizont, Favorit, 1027 apartament 2 camere semidec., et. 6/8, 50 mp, 1965, **48.500 €;** ☎0766.442.554 violetaion@galaxyimob.ro

673. **Drumul** Taberei, Parc Moghioros dec., et. 2/10, 53 mp, 1972, apartament 2 camere, dec. circular )geam la baie - balcon mare spatios apartamentul necesita renovare totala. Liber acte pregatite pt vanzare, **51.900 €;** ☎0732.624.689

674. **Drumul** Taberei, parc Moghioros, semidec., et. 8/10, 60 mp, 1973, bucla, apartament 4 camere cf. 2 , semidec., 8/10, fara imbunatatiri, balcon inchis in termopan, apropiere viitoare gura metrou, parc, 58 mp util **52.000 €;** ☎0773.929.072

675. **Drumul** Taberei, parc Moghioros, semidec., et. 7/10, 49 mp, 1972, parchet, geamuri termopan, aer conditionat, gresie faianta bucatarie mare, zona linistita, **56.000 €;** ☎0768.293.998 dragoscojocaru42@gmail.com

676. **Drumul** Taberei, Parc Moghioros, dec., et. 4/4, 50 mp, 1972, urgent, ofer apartament confort 1 dec. locuibil, fara balcon dar cu bucatarie 10 mp si hol spatios pentru dresing, cu gresie, faianta, parchet, termopan, usa metalica, mutare la semnare este liber. **48.000 €;** ☎0735.051.778 mariana_mircioi@yahoo.com

677. **Drumul** Taberei, Parc Moghioros, Apartament 2 camere dec., et. 3/4, 50 mp, **55.000 €;** ☎0723.325.257 contact@mihaelaanton.ro

678. **Drumul** Taberei, Parc Moghioros, Valea Rosie, semidec., et. 8/10, 45 mp, 1973, apartament 3 camere cf. 2, 45 mp, et. 8/10, centrala termica, calorifere noi, usa metalica, termopan, liber, se poate viziona oricand **52.000 €;** ☎0773.929.072

679. **Drumul** Taberei, Parcul Moghioros, Romancierilor 55 mp, 1980, Pozitionat la doar 3 min dist. fata de viitoarea statie de metrou, spatii de depozitare, bucatarie spatioasa, imobil bine intretinut, compartimentare deosebita, acte la zi. Necesita renovare! **47.900 €;** ☎0773.937.205 a.gabriela@evocasainvest.ro

680. **Drumul** Taberei, Piata Moghioros, Tip Top, semidec., et. 7/9, 54 mp, apartament 2 camere mobilat si utilat, semidec., etaj 7/9, balcon mare spatios 9 mp, bloc reabilitat termic, renovat 2017, termopane, gresie, faianta, parchet, usi interior schimbate, usa metalica. **63.000 €;** ☎0732.624.689

681. **Drumul** Taberei, piata Valea Ialomitei, dec., et. 7/8, 45 mp, 1975, apartament confort 2, suprafata 45 mp cu balcon, bloc mixt, bloc an constructie 1977, fara imbunatatiri, necesita renovare, toate actele pentru vanzare, liber, pret nediscutabil, **41.000 €;** ☎0721.262.173 ion.cdumitru@yahoo.com

682. **Drumul** Taberei, Plaza mall, 2 min tramvai 41 semidec., et. 3/10, 50 mp, 1970, et 3/10, cf 1, semidec., bloc reabilitat termic, fara imbunatatiri, spatii de depozitare, are balcon, semistradal, scara curata, pozitie deosebita, acte pregatite. **52.000 €;** ☎0786.325.404/ 0730.353.174 mihai.publicimob@gmail.com

683. **Drumul** Taberei, Plaza Romania, semidec., et. 3/10, 52 mp, 1973, bulevardul Timisoara, apartament 2 camere semidec., 52 mp, balconmare spatios inchis in termopan exterior, imbunatatiri door termopane, bloc izolat termic, scara foarte curata, liber, **52.000 €;** ☎0732.624.689

684. **Drumul** Taberei, Plaza, semidec., et. 7/9, 54 mp, 1970, apartament 2 camere renovat, gresie, faianta, parchet, usi noi, termopane, 2 aere conditionate, mobilat, exclus agentii. **59.000 €;** ☎0733.273.909

685. **Drumul** Taberei, Poiana Muntelui, Parc Moghioros, semidec., et. 1/10, 52 mp, apartament confort 1, cu imbunatatiri, termopane, parchet lemn masiv, gresie si faianta, usa metalica, zona foarte buna aerisita si cu multi copaci, **51.000 €;** ☎0722.301.910

686. **Drumul** Taberei, Prel. Ghencea - Funigeilor semidec., et. parter/4, 61 mp, 2018, comision 0 %, apartament nou in ansamblu finalizat, 61 mp, 1 balcon, baie cu geam, apartamentul se vinde finisat complet, mobila de bucatarie este inclusa in pret, **49.500 €;** ☎0742.400.300

687. **Drumul** Taberei, Prelungirea Ghencea, dec., et. 1/3, 58 mp, 2018, Confort Ghencea vine cu un nou proiect, stradal sector 6, cu apartamente dec.e, spatioase,in bloc p+3, bucatarii inchise, mijloace de transport in fata compexului, termen de finalizare luna mai 2018 **55.000 €;** ☎0729.428.957 confortghencea@yahoo.com

688. **Drumul** Taberei, Raul Doamnei, dec., et. parter/10, 37 mp, 1973, apartament 2 camere cf 2 , dec., parter /10 apropiere gura metrou, termopan,usa metalica, toate actele **42.500 €;** ☎0773.929.072

689. **Drumul** Taberei, Romancierilor, dec., et. 7/10, 40 mp, 1974, cf 1, gresie, faianta, parchet, termopan, partial mobilat, toate actele, acc credit, usor discutabil, **41.500 €;** ☎0726.488.835

690. **Drumul** Taberei, Sibiu, semidec., et. 4/9, 51 mp, apartament 2 camere semidec., etaj 4/9 - 51 mp - balcon mare spatios inchis in termopan, Apartamentul este gri, termopane, lavabila, preti indreptati + sapa, se accepta credit - liber, **55.000 €;** ☎0732.624.689

691. **Drumul** Taberei, str.Brasov, semidec., et. 5, 50 mp, 1968, vand apartament 2 camere, imbunatatiri totale, mobilat si utilat modern, langa piata Moghioros. **59.000 €;** ☎0745.017.882

692. **Drumul** Taberei, Targul Neamt dec., et. 9/10, 50 mp, 1974, vanzare apartament 2 doua camere, Drumul Taberei Targul Neamt, circular, luminos, necesita renovare, fara imbunatatiri, liber **53.500 €;** ☎0722.783.630 elena@pikaso.ro

693. **Drumul** Taberei, V. Ialomitei, 2 cam, bloc nou, dec., et. 2/5, 54 mp, 2018, metrou, bloc nou, scara 2, in cartierul ANL Brancusi, Drumul Taberei, la 3 min de metrou Valea Ialomitei, langa parcul Brancusi. Proiectul nostru iti ofera toate avantajele unui stil de viata linistit. **52.500 €;** ☎0765.416.461 office@drumultabereibrancusi.ro

694. **Drumul** Taberei, Valea Ialomitei dec., et. 2/10, 43 mp, 1976, Vanzare apartament 2 camere, confort 2 sporit Apropiere piata, hipermarket, viitor metrou. **46.000 €;** ☎0734.486.636

695. **Drumul** Taberei, Valea Ialomitei sector 6, dec., et. 10/10, 40 mp, 1974, 2 camere dec., etaj 10/10, an 1974, structura beton, balcon mare, usa metalica, gresie, faianta, termopan, apometre, aer cd, loc parcare, mobilat complet, piata, scoala, gradinita, Mega, Profi, metrou la 3-4 minute distanta **42.999 €;** ☎0728.783.724 stoicavsn@yahoo.com

696. **Drumul** Taberei, Valea Ialomitei, Argesului, bucla, dec., et. parter/10, 42 mp, apartamentul este renovat, avand inclusiv instalatiile sanitare, electrice si termice inlocuite. Dispune de gresie, faianta, parchet, termopan, usa metalica. Cadastru si intabulare, **44.990 €;** ☎0731.009.846 n.cherciu@dionimobiliare.ro

697. **Drumul** Taberei, Valea Oltului semidec., et. 4/5, 53 mp, 2012, Prelungirea Ghencea, de vanzare 2 camere, costuri mici la intretinere, apartament modern,zona linistita si civilizata,aproape de mijloace de transport, unitati de invatamant si marketuri. **53.000 €;** ☎0760.654.542 george.concept@yahoo.com

698. **Drumul** Taberei, Valea Oltului, Cartier Brancusi dec., et. 7/7, 57 mp, 2017, oferta zilei, bloc caramida, apartament finisat, et.7/7, finisaje moderne, tamplarie Rehau, lift, centrala proprie, centru medical Brancusi, metrou Valea Ialomitei, Ratb 168, TVA inclus, parc copii. **57.000 €;** ☎0729.349.080 office@ideal-residence.ro

699. **Drumul** Taberei, Valea Oltului, Cartier Brancusi dec., et. 7/7, 57 mp, 2017, oferta, bloc caramida, 2 camere, finisat, et.7/7, finisaje moderne alegere, tamplarie Rehau, lift, centrala proprie, centru medical Brancusi, metrou Valea Ialomitei, Ratb 168, TVA inclus, parc copii, **57.000 €;** ☎0729.349.080 office@ideal-residence.ro

700. **Drumul** Taberei, Valea Oltului, Cartier Brancusi dec., et. parter/8, 55 mp, 2017, oferta, bloc caramida, tronson 4, parter/8, curte interioara contra cost, finisaje moderne alegere, tamplarie Rehau, metrou Valea Ialomitei, Ratb 168, centru medical Brancusi, parc copii, TVA inclus, **52.900 €;** ☎0729.349.080 office@ideal-residence.ro

701. **Drumul** Taberei, Valea Oltului, Cartier Brancusi, dec., et. 7/8, 59 mp, 2017, oferta, ansamblu rezidential, tronson 4, spatios, et 2/8, finisaje moderne alegere, obiecte sanitare Romstal, centrala proprie, metrou Valea Ialomitei, ratb 168, parc copii, centru medical, tva inclus. **58.900 €;** ☎0729.349.080 office@ideal-residence.ro

702. **Drumul** Taberei, Valea Oltului, Cartier Brancusi, dec., et. parter/8, 44 mp, 2017, oferta, tronson 4, gars dubla, et. p/8, curte, finisaje moderne alegere, tamplarie Rehau, centrala proprie, centru medical Brancusi, metrou statia - Valea Ialomitei, Ratb 168, Tva inclus, parc copii, **41.900 €;** ☎0729.349.080 office@ideal-residence.ro

703. **Drumul** Taberei, Valea Oltului, Metrou, R.A.T.B dec., et. 1/3, 66 mp, 2009, mutare imediata, zona verde, dec., mobilat si utilat complet, scoli, gradinite, centre comerciale, parc, centrala termica, contorizare individuala, se accepta orice tip de credit bancar. **57.000 €;** ☎0728.407.191/ 0724.411.696

704. **Drumul** Taberei, vis-a-vis de piata Valea Ialomitei semidec., et. 2/10, 52 mp, 1971, Particular, 2 camere, cf. 1, sd, vedere stradala, bloc TS 40, et. 2/10, s.c. 51,23 m2, bloc 1971 cu 2 lifturi, usa metalica, geam baie,renovat recent. Exclus intermediari. **56.500 €;** ☎0726.293.948 pletea.gheorghe@yahoo.com

705. **Drumul** Taberei, Vladeasa, dec., et. 2/8, 53 mp, 1982, 1/8, 53mp, ctie 1982, dec., bucatarie mare, liber, toate actele, acces imediat ratb, scoli, gradinite, parcuri, **57.000 €;** ☎0769.470.920

706. **Eden** Home Residence ansamblu residential dec., et. 2/4, 48 mp, 2018, apartament de tip studio, situat in bloc nou, p+4, lift hidraulic, finisaje de top, camere spatioase, pret cash 47.900 euro; pret credit 49.900 euro; **44.900 €;** ☎0724.548.052

707. **Eminescu, apartament 2 camere, renovat, reabilitat, imbunatatiri, su 58 mp, st 67 mp, parter. 64.000 €; ☎0799.888.866**

708. **Eroii** Revolutiei metrou, dec., et. 6/8, chiar pe strada Viilor intersectie Calea Serban Voda, gradinita 168, dec., renovat partial, gresie, termopane, usa metalica, geam baie, balcon mare, liber, toate actele, **48.500 €;** ☎0728.777.132 office@ramax.ro

709. **Eroii** Revolutiei, dec., et. 6/7, 50 mp, 1968, metrou, Sura Mare, conf 1, curat, contorizat, gresie, faianta, UM, cadastru, intabulare, liber, aproape metrou, balcon inchis, accept credit. **50.000 €;** ☎0768.756.617

710. **Eroii** Revolutiei, finalizat, mutare rapida, curte et. parter/3, 46 mp, 2017, Apartament, finalizat, curte-mutare rapida, imobil situat in zona Eroii Revolutiei, Piata Progresul.Direct dezvoltator. Comision 0, **68.000 €;** ☎0799.929.025/ 0725.597.221 aura.c@star-construct.ro

711. **Eroii** Revolutiei- Piata Progresul, dec., et. 3/7, 50 mp, 10 minute metrou, apartament de 2 camere, confort 1, amenajat (termopane, gresie, faianta, parchet, sanitare, aer c.), stradal, vedere spate, bloc civilizat, se accepta credit, **52.900 €;** ☎0788.375.392

712. **Ferentari,** apartament 2 camere. Exclus agentie, usor neg., **22.000 €;** ☎0768.850.163

713. **Ferentari,** semidec., et. 1/3, 35 mp, 2018, apartament Ferentari piata, semistradal, 2 camere etaj p, 1, 2, 3, constructie 2018 caramida, izolat termic, centrala, gaze, finisat la cheie **31.000 €;** ☎0732.592.007 georgedann74@yahoo.com

714. **Ferentari, et. 2/4, cf. 2, balcon, bloc reabilitat termic, termopane, fara imbunatatiri, agentie. 19.000 €; ☎0761.526.532/ 0726.671.256**

715. **Ferentari,** stradal, dec., et. 1/3, 35 mp, 2018, apartament Ferentari, stradal, constructie 2018, balcon, centrala gaze, finisaje la cheie, **31.000 €;** ☎0732.592.007

716. **Fizicienilor,** metrou Nicolae Grigorescu, sector 3 dec., et. 1/3, 58 mp, 2018, apartament 2 camere 50.95 mp utili, complet finisat si utilat cu centrala termica proprie, calorifere, obiecte sanitare, tamplarie PVC, geam termoizolant usa metalica, instalatii sanitare, **66.400 €;** ☎0770.450.450/ 0771.246.246 office@estimobiliar.ro

717. **Fizicienilor,** metrou Nicolae Grigorescu, sector 3 dec., et. 1/3, 62 mp, 2018, apartament 2 camere 50.95 mp utili, complet finisat si utilat cu centrala termica proprie, calorifere, obiecte sanitare, tamplarie PVC, geam termoizolant usa metalica, instalatii sanitare, **72.100 €;** ☎0770.450.450/ 0771.246.246 office@estimobiliar.ro

718. **Fizicienilor,** metrou Nicolae Grigorescu, sector 3 dec., et. 1/3, 52 mp, 2018, apartament 2 camere 52.02 mp utili, complet finisat si utilat cu centrala termica proprie, calorifere, obiecte sanitare, tamplarie PVC, geam termoizolant usa metalica, instalatii sanitare, **60.700 €;** ☎0770.450.450/ 0771.246.246 office@estimobiliar.ro

719. **Floreasca** dec., et. 3/3, 45 mp, Apartamentul este situat vis-a-vis de Carrefour si Kaufland. Este renovat. Se vinde mobilat cum se vede in poze. El poate fi locuit imediat sau inchiriat. Bloc reabilitat. Dispune de o boxa la subsol **88.900 €;** ☎0785.478.478

720. **Floreasca** dec., et. 2/3, 45 mp, 1960, apartamentul potrivit atat pentru rezidenta cat si pentru birou, este foarte bine pozitionat la etajul 2/3 intr-un imobil reabilitat termic, este dotat cu centrala termica proprie si aer conditionat, **75.000 €;** ☎0758.022.582 corina.cocos@h-b.ro

721. **Floreasca** Chopin, dec., et. 2/4, 42 mp, 1965, Floreasca Chopin, 2 camere cf. 1, imbunatatiri, cadastru, intabulare, 42 mp, merita vazut, **68.000 €;** ☎0767.922.400/ 0722.912.924 cordialimobiliare@yahoo.com

722. **Floreasca,** dec., et. 1/3, 61 mp, Floreasca, str. G. Bizet (inter. B. Vacarescu), etj. 1/Ds+p+etaj+M, vedere mixta, s 53 mp, camera serviciu, boxa, 61, 37 mp. Centrala, parchet masiv, mobilat. Liber. Accept plata cash sau credit ipotecar. **89.999 €;** ☎0722.511.217/ 0762.628.915 uigimob@yahoo.com

723. **Floreasca,** semidec., et. 3/3, 41 mp, 1965, localizare: imobilul de apartamente, cu an de constructie 1965, este situat in zona de Nord a capitalei, Floreasca, in apropierea Str Barbu Vacarescu si Cal Floreasca. **64.900 €;** ☎0724.533.822 antoaneta.petre@romtor.ro

724. **Floreasca,** dec., et. demisol/2, 42 mp, 1960, str. Chopin, etaj inferior, boxa 8 mp, complet mobilat si utilat, gresie, faianta, parchet, usa metalica, geamuri termopan, aer,. Centrala termica. **60.000 €;** ☎0722.616.704 costyboghiu@yahoo.com

725. **Floreasca,** Ceaikovski stradal, 2 camere etaj 1 semidec., et. 1/3, 46 mp, **73.500 €;** ☎0725.540.400 vlad@vladtrimbitasu.ro

726. **Floreasca,** vanzare apartament 2 camere, dec. dec., et. 2/2, 45 mp, 1960, **73.000 €;** ☎0765.730.872 valeriu.preda@homess.ro

727. **Fundeni** Dobroiesti Trandafirilor, semidec., et. 1/3, 48 mp, 2016, apartamente noi, in vila Fundeni Dobroiesti, Trandafirilor, etaj 1 si etaj 2 din 3, scara separata, zona civilizata, curte si poarta de acces, libere, finisate la cheie, termopan, gresie, faianta, parchet, **48.000 €;** ☎0724.270.019

728. **Fundeni,** dec., et. 10/10, 55 mp, 1987, 2 camere situat pe Soseaua Fundeni, nr. 229, vis avis de parcul Motodrom. Apartamentul se afla intr-un imobil reabilitat termic, construit in anul 1987, la etajul 10. Cu o suprafata generoasa de 56 mp **62.000 €;** ☎0765.546.497

729. **Fundeni,** dec., et. 2/4, 60 mp, 2018, complex rezidential, Dobroesti - str. Stejarului, 270 apartamente garsoniere, ap 2 si 3 camere), p+4, lift, parc 5000mp, parcare, loc de joaca, termen de finalizare incepand cu septembrie 2018, **51.500 €;** ☎0724.377.294/ 0722.150.440 vegasimobiliare@yahoo.com

730. **Fundeni,** apartament 100 mp, dec., et. 3/3, 100 mp, 2008, vanzare mansarda Fundeni, 100 mp, zona foarte linistita, curte interioara, toate utilitatile. **46.000 €;** ☎0734.222.095 cristi.stanica@imoprest.ro

731. **Fundeni,** Dobroiesti, dec., et. 1/6, 60 mp, 2013, stradal, la 5 minute de pod, vav de bariera, etaj 1/6, bloc cu lift, constructie noua, dec., contorizat separat, liber. Toate actele **54.800 €;** ☎0757.400.300 neagut65@gmail.com

732. **Gaizer,** dec., et. 2/4, 60 mp, 1985, persoana fizica vand apartament, mobilat, utilat, la munte. Pentru mai multe poze si detalii apelati numarul: **68.500 €;** ☎0734.398.344 malosangela@gmail.com

733. **Gara** de Nord vav, fara risc seismic, apartament 2 camere semidec., et. 5/7, 46 mp, **52.000 €;** ☎0752.703.232 sorin@sorinraducu.ro

734. **Gara de Nord, dec., et. 3/9, 41 mp, 1961, 2 lifturi, bloc reabilitat, certificat energetic, cadastru, supravegheat video, grilaj de siguranta in hol, faianta, parchet, pretul zonei, negociabil, ☎0738.631.360**

735. **Gara** de Nord, semidec., et. 9/10, 37 mp, 1960, Gara de Nord, apartament situat la etajul 9 al unui bloc cu 10 etaje. Apartamentul este renovat si este semidec.. Se vinde mobilat complet si utilat cum se vede in fotografii; **39.700 €;** ☎0725.500.704/ 0725.500.700 dan.buga@gs2000.ro

736. **Gara** de Nord, semidec., et. 6/10, 48 mp, 1967, proprietar vand apartament de 2 camere situat chiar vis-a-vis de Min. Transporturilor, bloc reabilitat termic, et 6/10, 2 lifturi, renovat acum, termopan, A.C., usa metalica, parchet nou. **54.000 €;** ☎0734.157.185 cristinaoanamusat@yahoo.ro

737. **Gara** de Nord, et. 2/8, 45 mp, 1967, vand apartament 2 camere, renovat cu materiale ecologice, gr.seismic 2, pret 45000 neg, ☎0724.494.204

738. **Gara** de Nord, apartament 2 camere, fara risc seismic semidec., et. 5/10, 46 mp, **52.000 €;** ☎0752.703.232 sorin@sorinraducu.ro

739. **Gara** de Nord, Dinicu Golescu, 2 camere stradal comision 0% langa metrou semidec., et. 5/9, 51 mp, **43.500 €;** ☎0725.540.400 vlad@vladtrimbitasu.ro

740. **Gara** de Nord, Popa Tatu, dec., et. 1/2, 68 mp, 1900, str. Mircea Vulcanescu, apartament 2 camere foarte mari dec.e, situat intr-o vila la etajul 1, suprafata 68 mp. Apartamentul este curat are centrala proprie noua, este liber si are t **65.100 €;** ☎0724.226.342/ 021.312.59.99 cristian@k-imobiliare.ro

741. **Ghencea,** dec., et. 2/6, 52 mp, 2017, proprietar direct, comision 0%, loc parcare gratuit, Cartierul Latin, Confort 1 sporit, Ratb 122, 485, 222, se acepta toate tipurile de credit **39.500 €;** ☎0723.362.119 evelin.residence@yahoo.com

742. **Ghencea,** Drumul Taberei, semidec., et. 1/4, 50 mp, 2010, apartament 2 camere, finalizat, cu actele gata pt. vanzare, loc de parcare inclus. Suprafata utila: dormitor cu dressing 21 mp; living + bucatarie 21,50 mp; baie 3 mp; balcon 4 mp. RATB, utilitati, centrala **39.990 €;** ☎0720.134.876 iuliatanasescu2000@yahoo.com

743. **Ghencea,** proprietar direct, dec., et. 5/6, 70 mp, 2017, un nou proiect, stradal, cu apartamente dec.e, spatioase, in bloc p+6, cu lift, bucatarii inchise, balcon, mijloace transport la 2 minute (122, 485, 221) terminat 85%, **42.000 €;** ☎0723.362.119 evelin.residence@yahoo.com

744. **Giulesti** semidec., et. 1/4, 50 mp, 1965, 2 camere, fara imbunatatiri, parchet, balcon mare. **49.000 €;** ☎0741.124.400 nedcom.imob@gmail.com

745. **Giulesti** semidec., et. 3/8, 72 mp, 1963, Calea Giulesti, etajul 3, renovat recent, gresie, faianta, parchet, termopan, usa metalica, debarale, 2 balcoane, **62.000 €;** ☎0723.603.354

746. **Giulesti,** semidec., et. 1/3, 1935, vand doua apartamente in vila, maternitatea Giulesti. **60.000 €;** ☎0736.689.171 vladimir.hilca@yahoo.com

747. **Giulesti,** 2 camere, semidec., et. 2/4, 50 mp, fara imbunatatiri, vedere fata, **49.500 €;** ☎0724.053.351

748. **Giulesti,** Constructorilor, dec., et. 1/4, 2 camere, renovat, eliberabil, **50.000 €;** ☎0763.070.130/ 0747.953.488

749. **Giurgiului** 2 camere, Luica, bloc nou, comision 0 dec., et. 1/4, 48 mp, 2018, dec., predare la cheie in septembrie 2018, apropiere RATB, toate finisajele de calitate: gresie, faianta, parchet, termopan, usa metalica, centrala termica de 24 Kw, calorifere otel, acc. credit **44.500 €;** ☎0723.190.414 victor.a@star-construct.ro

750. **Giurgiului,** ap. cu doua camere, neutilizat, et. 4 din 4, vizavi de Lidl, negociabil; ☎0764.545.707

751. **Giurgiului,** dec., et. 1/2, 53 mp, 2017, Piata Progresul, intrarea Ogradei, zona linistita, apartamente cu predare in 2 saptamani, finisaje la alegere, cadastru, intabulare, certificat energetic, ocazie, acceptam, credit, schimburi, **56.990 €;** ☎0753.075.109

752. **Giurgiului,** Gazarului et. 3/10, 38 mp, 1976, Giurgiului, Gazarului, apartament 2 camere, confort 2, curat, cu balcon inchis, cadastru, intabulare, liber, et. 3/10, merita vazut si cumparat, cerem si oferim seriozitate, **34.500 €;** ☎0720.039.035/ 0761.609.243 columbia.imobiliar@yahoo.com

753. **Giurgiului,** Mirador dec., et. 4/7, 44 mp, 1962, Apartament dec., bloc foarte civilizat, termopan, usa metalica, fara imbunatatiri, liber, toate actele, seriozitate, usor negociabil, **37.500 €;** ☎0742.078.877

754. **Giurgiului,** Toporasi, Baciului, semidec., et. 4/4, 39 mp, 1980, renovat total, foarte curat, fara probleme cu terasa refacuta total, spatios, scara civilizata, contorizat separat, liber, confort 2 sporit, zona verde, parcare, bucatarie spatioasa, pret mic. **32.000 €;** ☎0724.270.019 travaharealestate@gmail.com

755. **Giurgiului,** zona linistita, acces facil RATB et. 2/4, 48 mp, 2018, Apartament cu 2 camere, etaj intermediar, Giurgiului, zona linistita **42.350 €;** ☎0799.929.025/ 0725.597.221 aura.c@star-construct.ro

756. **Gorjului** metrou, de vanzare apartament 2 camere semidec., et. 4/4, 50 mp, **52.500 €;** ☎0730.928.310 trimbitasu@gmail.com

757. **Grigorescu,** semidec., et. 1/3, 55 mp, 2018, imobil nou, direct dezvoltator, accept credit bancar/ ipotecar, 10 min. metrou, finisaje la alegere, centrala proprie, geam Tripan, finalizare 2018, tva 5% inclus, comision 0, **58.900 €;** ☎0758.234.495 rusu.c@vbi.ro

758. **Grigorescu,** metrou dec., et. 1/10, 55 mp, 1978, Theodor Pallady, Patriotilor, confort 1, dec., renovat, recent, gresie, faianta, parchet, termopan, usi schimbate, situat la 5 min. metrou merita vazut, **63.000 €;** ☎0732.135.471

759. **Grigorescu,** Titan, Trapezului, semidec., 67 mp, 2017, imobil nou, ds+p+3e+m, modern, direct dezvoltator, accept credit bancar/ipotecar, finalizare 2018, 10 min. metrou, finisaje la alegere, centrala proprie, geam Tripan, **54.500 €;** ☎0758.234.495 rusu.c@vbi.ro

760. **Grivita,** semidec., et. 1/3, 49 mp, apart. cu 2 camere luminoase, balcon inchis (vedere spre curte), bucatarie, baie, hol, boxa proprie 6 mp. Termopan, centrala, parchet lemn, instalatii noi. Renovat. Zona de case. Transport comun; **63.000 €;** ☎0724.902.627 vandmobila2014@yahoo.ro

761. **Grivitei** semidec., et. 3/7, 53 mp, 1963, locatie foarte buna, aproape de statia de metrou, de supermarket si de piata, bloc reabilitat termic, apartament situat la etaj intermediar, vedere spate (Est - ferit de zgomot si soarele de dupa-amiaza **57.000 €;** ☎0730.993.333 tentantimobiliare@yahoo.com

762. **Grozavesti,** dec., et. 3/9, 61 mp, 2017, Politehnica, complex nou, vedere parc, imobil dat in folosinta, finisaje Porcelanosa, Saloni, Pinum, Villeroy Boch, Scheider, lifturi Kone, complex paza, locuri joaca copii, piscina interioara, **86.900 €;** ☎0722.434.557

763. **Grozavesti,** Politehnica, metrou dec., et. 2/11, 50 mp, 2018, complex privat nou, locuit, in Parcul Politehnicii, zona superba, constructii solide, finisaje Porcelanosa, Marazzi, Saloni, Villeroy Boch, Pinum,ideal investitie, ultimele, dezvoltator, pret cash **69.900 €;** ☎0723.551.494 catalin.novuminvest@gmail.com

764. **Grozavesti,** Politehnica, metrou, dec., et. 5/10, 57 mp, 2017, complex nou, langa Parcul Politehnicii, constructie solida, beton armat si caramida, tamplarie Geala 6 camere, finisaje Porcelanosa, Saloni, Villeroy Boch, Pinum, Roca, centrala termica, pret cash **78.900 €;** ☎0723.551.494 catalin.novuminvest@gmail.com

765. **Hala** Traian, Calea Calarasilor, apartament cochet dec., et. demisol/4, 42 mp, 1940, proprietar vand apartament doua camere dec., demisol, zona Hala Traian, strada Pr. Mihail Georgescu nr. 6, zona curata, linistita, Piata Unirii mers 15 min., renovat recent integral **41.000 €;** ☎0758.340.347

766. **Harghita, oras Balan, et. 1/4, 32 mp, clasa energetica C, zona ideala pentru turism, la poalele muntelui Hasmasul Mare, negociabil, 12.000 €; ☎0771.669.112**

767. **Iancului** dec., et. parter/7, 73 mp, 2017, vand apartament 2 camere zona Iancului, 73 mp utili + 24 mp gradina in bloc finalizat 2017. **130.000 €;** ☎0723.283.810/ 0736.337.669

768. **Iancului** - Pantelimon Mega Mall semidec., 56 mp, 1979, stradal, cf1, sdec, curat, termopan, usa metalica, bloc constructie 1979/reabilitat, toate actele, acc credit, vecinatati: Cimitirul Armenesc, Lidl, Biserica Capra, Piata Obor **54.900 €;** ☎0787.602.251

769. **Iancului** Ferdinand, 2 camere, renovat 2018 semidec., et. 3/4, 61 mp, 1962, bloc reabilitat, et. 3/4, semidec., mobilat si utilat complet, finisaje superioare (gresie, faianta, parchet, termopan, um), ac, balcon 9 mp inchis in termopan, zona verde foarte linistita, apropiere: Obor, Mihai Bravu **69.800 €;** ☎0748.288.684/ 031.401.29.06 alin@compleximobiliare.ro

770. **Iancului,** semidec., et. 8/10, 54 mp, 1976, 2 cam, confort 1 semidec, etaj 8/10, 54 mp, imbunatatiri:gresie, faianta, parchet, termopan, AC, um. Bloc situat la doi pasi de intersectia cu Iancului. Bloc anvelopat termic, scara de bloc curata si civilizat. Neg. **65.000 €;** ☎0747.111.633/ 0722.459.956 iacobsorin02@yahoo.com

771. **Iancului,** semidec., et. 10/10, 56 mp, 1963, bloc reabilitat, cu terasa complet refacuta, foarte luminos, vedere spre bulevard Balcon inchis, bucatarie complet utilata, inclusiv masina de spalat, Accept credit; **59.000 €;** ☎0751.195.642

772. **Iancului,** semidec., et. 10/10, 53 mp, 1963, Bucur Obor, semi-stradal, aleea avrig, 5 min. metrou, terasa noua, bloc reabilitat, renovat recent, mobilat si utilat, termopan, parchet, scara impecabila, loc de joaca, u3, acc. credit, disp. imediat, **50.500 €;** ☎0730.928.310 trimbitasu@gmail.com

773. **Iancului,** semidec., et. 9/10, 1980, Iancului, Elev Stefanescu, 2 camere, confort 1 semidec., mobilat modern, gresie, faianta parchet, termopan, aer, conditionat, utilat, cadastru intabulare, liber, bloc reabilitat. Discutabil **65.000 €;** ☎0761.532.117/ 0722.542.692 lacramioara_munteanu@yahoo.com

774. **Iancului,** 2 cam langa metrou, finisat recent semidec., et. 1/10, 49 mp, 1979, an 1979, et. 1/10, supraf. cu balcon 49m mp, finisat recent, semidec., intrare stradala, orientare S-V, liniste, bloc civilizat, finisaje multiple, contorizat, plata cash, toate actele, **58.000 €;** ☎0758.323.323 office@imobservicecenter.ro

775. **Iancului,** 2 camere, dec., et. 10/10, 58 mp, 1979, **63.000 €;** ☎0737.381.511 office@realtorshub.ro

776. **Iancului,** 2 camere, 9/10, semidec., et. 9/10, 50 mp, 1980, **67.500 €;** ☎0720.565.898 nicoleta.schik@activimob.ro

777. **Iancului,** apartament 2 camere, 0 comision semidec., et. 10/10, 48 mp, **51.000 €;** ☎0737.989.041 contact@ramona-ursu.ro

778. **Iancului,** Avrig, Ferdinand, bl. reabilitat, semidec., et. 2/8, 1978, et. 2/8, semidec., bucatarie mare patrata, hol locuibil, balcon mare inchis termopan, apropiere Vatra Luminoasa, Parcul National, Mega Mall, Pantelimon, liber, merita **62.000 €;** ☎0744.597.597

779. **Iancului,** Megamall, Chisinau, dec., et. 4/11, 60 mp, 1979, 2 camere dec.e et. 4/11, 60 mp, Megamall, Delfinului, reabilitat, 2 lifturi, fara datornici, Are o suprafata de 58 mp, cu un dormitor foarte generos si un balcon patrat de 7 mp, acte complete. **56.500 €;** ☎0762.989.889 alexpvl45@gmail.com

780. **Iancului,** oferta apartament dec., et. parter/10, 59 mp, 1982, **71.900 €;** ☎0799.029.194 cateliu.gabriel@catoma.ro

781. **Iancului,** Pantelimon, Armenesc, dec., et. 10/10, 54 mp, 1983, Pantelimon, Armenesc, dec., liber stradal utilat, apropiere scoli, gradinite Mega Mall, 10 minute metrou Iancului. Pret neg. Accept credit **56.500 €;** ☎0727.424.131/ 0765.404.303

782. **Iancului,** Pantelimon, str. Herta, langa Mega Mall dec., et. 4/10, 46 mp, 1976, langa, Arena Nationala, parc, bloc reabilitat termic, planul 2, dec, renovat integral, g, f, p,um, termopan, usi-instalatii electrice, sanitare noi, mobilat, cadastru intabulare, accept credit prima casa, **59.900 €;** ☎0722.614.867/ 0723.947.833

783. **Iancului,** stradal, vand ap. 2 camere, imbunatatiri, rog seriozitate. Fara intermediari, **65.000 €;** ☎0763.771.033

784. **Iancului,** Vatra Luminoasa, bl.stradal reabilitat, semidec., et. 1, 50 mp, 1975, centrala, balcon imens, semidec., gresie, faianta, parchet masiv, termopan, ac, usa metal, cadastru, intabulare, apropiere Parcul National, Mega mall, metrou Iancului, Piata Muncii, liber, merita. **52.000 €;** ☎0768.198.229

785. **Imobil** pret redus, luna mai, bucatarie mobilata dec., et. 5/5, 68 mp, 2018, apartament 2 camere dec., suprafata 68 mp, parcare subterana optional, lift, finisat la cheie, bucatarie 9 mp, inchisa, orientare sud-vest, constructie noua 2018, terasa 17 mp, comision 0; **75.500 €;** ☎0742.400.300

786. **Imobil,** 2 camere, finisaj la alegere dec., et. 2/4, 2018, Star Construct va prezinta spre achizitie un apartament de 2 camere situat intr-un imobil nou, cu regim mic de inaltime P+3. **42.350 €;** ☎0726.448.357/ 0725.597.221 claudiu.p@star-construct.ro

787. **Imobil,** accept prima casa, direct proprietar dec., et. 1/4, 65 mp, 2017, fara agentii. Proprietar, apartament 2 camere, dec., vedere rasarit, bloc nou, finisaje de lux, totul nou, centrala termica de apartament, calorifere, loc de parcare, parc langa bloc, gradinita si scoala peste drum, **57.900 €;** ☎0774.075.901/ 0728.406.982

788. **Imobil,** apartament 2 camere, mobilat si utilat complet semidec., et. parter/1, 47 mp, **99.900 €;** ☎0752.703.232 sorin@sorinraducu.ro

789. **In** spatele pietii Campina, apartament in casa nationalizata, mansarda, toate utilitatile, separatie, suprafata mica, nemobilat, pret negociabil, **16.000 €;** ☎0736.081.183

790. **Intersectia** Cantemir- Marasesti, fost Budapesta semidec., et. 2/7, 55 mp, 1970, proprietar vand doua camere, bloc reabilitat termic in vara 2017, vedere pe fata, vedere la parcare, standard occidental, **65.000 €;** ☎0744.364.844 fanel.ivan2016@gm

# Imobiliare vânzări 2 CAMERE

855. **Metro** Militari, Auchan, dec., et. parter, 44 mp, 2018, direct dezvoltator, apartament cu 2 camere, dec., bucatarie inchisa, finisaje la alegere, canalizare, gaze, curent electric, cablu tv, internet, statie Ratb 178 si 138 la 150 ml. Comision 0; **35.000 €;** ☎0761.440.400 myhaela_popescu@yahoo.com

856. **Metro** Militari, Auchan, dec., et. 5, 41 mp, 2018, direct dezvoltator, bucatarie inchisa, finisaje la alegere, canalizare, gaze, curent electric, statie RATB 178 si 138 la 150 ml. Comision 0, **32.500 €;** ☎0761.440.400 myhaela_popescu@yahoo.com

857. **Metro** Militari, Auchan, ocazie, dec., et. 5, 53 mp, 2018, direct dezvoltator, ap 2 camere, bucatarie inchisa, finisaje la alegere, bloc P+5, placa deasupra si pod, cu lift, canalizare, gaze, curent electric, dedurizator, Ratb 178 /138, comision 0, **41.000 €;** ☎0723.271.439 myhaela_popescu@yahoo.com

858. **Metrou** 1 Decembrie 1918 10 min, direct dezvoltator dec., et. 1/11, 2018, amplasarea ideala a acestuia permite accesul facil proprietarilor catre mijloacele de transport in comun RATB si Metrorex(1 Decembrie 1918). Imobilul este de tip P+10E+11R; **44.500 €;** ☎0726.448.357/ 0725.597.221 claudiu.p@star-construct.ro

859. **Metrou** 1 Decembrie 1918, 2 cam, 49 mp, dec., et. 3/5, 49 mp, 2018, apartament cu 2 cam, 49 mp dec., bucatarie inchisa, se preda la cheie, constructie beton, caramida, izolat cu polistiren de 10 cm exterior. Lift finisaje la alegere g, f, p, t, um, centrala de ap, credit. **44.400 €;** ☎0731.510.854 ionut.epure@zonadesud.ro

860. **Metrou** 1 Decembrie 1918, Mizil, Burnitei, dec., et. 1/2, 50 mp, 2018, ap. 2 camere, dec., termen de finalizare oct. 2018. Finisaje la alegere. Loc parcare 2500 euro+tva. Acceptam prima casa, dezvoltator. 10 min reale pana la metrou. Beton, caramida. Pret cash. **48.000 €;** ☎0767.770.610/ 0730.732.371 cristi.redhouse@gmail.com

861. **Metrou** 1 Decembrie, Prima Casa direct dezvoltator! dec., et. 1/11, 38 mp, 2019, comision 0, apartament de 2 camere la metrou 1 Decembrie 1918 intr-un bloc in constructie, etajul 1, dec., 38 mp, bucatarie open space; se vinde complet finisat. Nu include TVA; **42.380 €;** ☎0735.219.876 vlad.m@star-construct.ro

862. **Metrou** 1 Decembrie, rezidential, 2 cam, studio, semidec., et. 2/11, 39 mp, 2018, oferta excelenta, bloc nou, constructia este realizata impecabil. Distante reduse pana la punctele de interes din zona: metrou (6 min de mers), Park Lake Mall, Parcuri Titan, IOR, finisaje moderne, **42.400 €;** ☎0736.380.183/ 0725.597.221

863. **Metrou** Aparatorii Patriei, Berceni, negociabil dec., et. 3/4, 62 mp, 2018, Berceni, metrou Aparatorii Patriei, apartament in bloc nou Eden Home, negociabil, predare la cheie, direct dezvoltator, comision 0, finisaje calitate superioara, p+4, cu lift. **55.100 €;** ☎0722.204.952

864. **Metrou** Aparatorii Patriei, negociabil, penthouse, dec., et. 4/4, 106 mp, 2018, Berceni, metrou Aparatorii Patriei, apartament in bloc nou Eden Home, negociabil, predare la cheie, direct dezvoltator, comision 0%, finisaje calitate superioara, p+4, cu lift; **72.200 €;** ☎072204952

865. **Metrou** apartament dec., accept Prima Casa, dec., et. 2/11, 60 mp, 2018, apartament dec., bloc nou, ansamblu rezidential 6 blocuri, toate utilitatile, contorizat individuall, centrala termica, predare la cheie, finisaje la alegere. 0% comision, **58.000 €;** ☎0736.380.182/ 0725.597.221

866. **Metrou** Dimitrie Leonida et. 1/5, 59 mp, 2018, apartament 2 camere, nou, balcon, finisaje incluse. TVA 5% inclus in pret. Accept credit, comision 0% direct de la dezvoltator, **46.900 €;** ☎0723.535.968

867. **Metrou** Dimitrie Leonida, dec., et. 1, 59 mp, 2018, apartament cu 2 camere dec. ce beneficiaza de camere spatioase si luminoase. Finisajele de cea mai buna calitate. Bransat la toate utilitatile. Reducere de 5% la plata cash **57.900 €;** ☎0726.863.405/ 0722.478.920 madalin_miclaus@yahoo.com

868. **Metrou** Dimitrie Leonida, 2 camere, zona linistita dec., et. 2/3, 49 mp, 2018, apartamentul cu 2 camere face parte dintr-un imobil cu regim redus de inaltime, aflat intr-o zona linistita a sectorului 4, acces facil catre Ratb si statia de metrou Dimitrie Leonida (10 min). **49.500 €;** ☎0726.448.357/ 0725.597.221 claudiu.p@star-construct.ro

869. **Metrou** Dimitrie Leonida, proprietar dec., et. parter/4, 50 mp, 2018, 2 camere, compartimentare ingenioasa, bloc cu lift, structura beton, caramida, izolatie polistiren 10 cm, finisaje premium la alegere, parcare, tamplarie PVC, centrala proprie, 5% discount plata cash, **45.900 €;** ☎0734.950.229/ 0734.092.488 dany.barbulescu@yahoo.com

870. **Metrou** Dr Taberei Val. Ialomiteiap 2 cam bloc nou dec., et. 1/5, 55 mp, 2018, bloc nou-scara 2 in cartierul ANL Brancusi - Drumul Taberei, la 3 min de metrou Valea Ialomitei, langa Parcul Brancusi. Proiectul nostru iti ofera toate avantajele unui stil de viata linistit; **53.500 €;** ☎0765.416.461 office@drumultaberei-brancusi.ro

871. **Metrou** Dristor, bloc nou, etaj dec., et. 1/5, 56 mp, 2018, oferta limitata! ap. 2 camere la metrou Dristor, bloc in constructie, etaj 1, 56 mp, dec., se vinde complet finisat, finisaje peste medie, compartimentare caramida. Pretul nu include TVA. **70.000 €;** ☎0735.219.876 vlad.m@star-construct.ro

872. **Metrou** Gorjului 10 min , 2 camere, dec., dec., et. 4/4, 68 mp, 2018, bloc finalizat, apartament 2 camere, constructie noua, 68 mp, dec., spatios si foarte bine impartit, luminos, finisaje la alegere incluse in pret, centrala termica Ariston, baie cu geam suprafata 7 mp, **60.000 €;** ☎0732.188.812/ 0727.831.455 adela.istrate.maximo@gmail.com

873. **Metrou** Gorjului 10 min 2 camere dec. dec., et. 4/4, 64 mp, 2018, bloc finalizat, 10 min metrou Gorjului, 2 camere, dec., luminos, spatios, bine impartiti, finisaje la alegere, bloc 2018 finalizat, toate actele, centrala termica, izolat termic, caramida porotherm, **60.000 €;** ☎0732.188.812/ 0727.831.455 adela.istrate.maximo@gmail.com

874. **Metrou** Leonida (6 min) 2 cam + curte (20mp) dec., et. parter/3, 60 mp, 2018, Rezidential. Compartimentare impecabila, amplasament excelent. Finisaje de lux: gresie, parchet, faianta, centrala termica, usa metalica si lemn la interior. Vecinatati: metrou (6 min), La Strada Mall, **47.000 €;** ☎0736.380.183/ 0725.597.221

875. **Metrou** Mihai Bravu, direct dezvoltator, bloc nou dec., et. 2/6, 54 mp, 2019, direct dezvoltator, apartament de 2 camere in bloc in constructie la metrou Mihai Bravu, 54 mp, etaj 2, dec.; se vinde la cheie (gresie, faianta, parchet, usi, termopane, centrala termica). **72.500 €;** ☎0735.219.876 vlad.m@star-construct.ro

876. **Metrou** Nicolae Teclu Prima Casa dec., et. 1/11, 55 mp, 2018, apt 2 cam 55 mp dec, prima Casa Metrou Nicolae Teclu apt 2 cam dec balcon 55 mp etj 1/11 centrala termica calorifere instalatii electrice parchet gresie faianta obiecte sanitare noi racordat la utilitatiPret 58.500 e; **58.500 €;** ☎0721.389.312/ 0774.454.454 direct-constructor@gmail.com

877. **Metrou** Nicolae Teclu, Prima Casa ap. 2 cam semidec., et. 7/11, 48 mp, 2018, 48 mp, Prima Casa ap. 2 cam 48 mp cu balcon 2018 la 700 m metrou Nicolae Teclu, instalatii electrice noi parchet, gresie, faianta, obiecte sanitare noi, finisaje de calitate. Pret 48500 e tva inclus; **48.500 €;** ☎0721.389.312

878. **Metrou** Nicolae Teclu, prima casa, ap 2 cam, 48 mp semidec., et. 1/11, 48 mp, 2018, Prima casa apt 2 cam 48 mp balcon 10 min metrou Nicolae Teclu centrala termica gresie, faianta, parchet obiecte sanitare usi de interior usa metalica intrare racordat la utilitati. Pret 49 900 euro, **49.900 €;** ☎0721.389.312

879. **Metrou** Pacii, Iuliu Maniu, dec., et. 2/11, 55 mp, 2019, 2 camere dec. 55 mp, etaj 2/11, complet finisat la alegere, centrala termica de apartament, contorizari individuale, pret 71.500 euro - TVA inclus **71.500 €;** ☎0757.578.682 razvan@rotarpark.ro

880. **Metrou** Pacii, Iuliu Maniu, dec., et. 2/11, 60 mp, 2019, bloc nou situat la 200 de metri de statia de metrou Pacii ofera spre vanzare apartament cu 2 camere 60 mpu, etaj 2 din 11,c omplet dec.-pret 76.500 euro. Comison la achizaitie 0, **76.500 €;** ☎0757.578.682 razvan@rotarpark.ro

881. **Metrou** Pacii-Iuliu Maniu, dec., et. 2/11, 60 mp, 2019, bloc nou situat la 200 de metri de statia de metrou Pacii ofera spre vanzare apartament cu 2 camere, **76.500 €;** ☎0757.578.682 razvan@rotarpark.ro

882. **Metrou** Piata Sudului, dec., et. 3/8, 52 mp, 1983, 10 minute Piata Sudului, Sun Plaza, Sos. Oltenitei **58.000 €;** ☎0765.658.737/ 0736.135.836

883. **Metrou** Piata Sudului, 2 cam, rezidential, dec., et. 1/3, 46 mp, 2018, bloc mic, 2 ap pe etaj, comision 0. Amplasament excelent: metrou Piata Sudului, Sun Plaza, Piata. Constructie excelenta, centrala termica proprie, finisaje personalizate, usa metalica, baie utilata. **58.700 €;** ☎0736.380.183/ 0725.597.221

884. **Mihai** Bravu dec., et. 4/10, 73 mp, 2017, apartament 2 camere lux (disponibilitate variata) situat vis-a-vis de statia Mihai Bravu, ansamblu rezidential nou, cu finalizare in martie 2018, comision 0%, direct dezvoltator **96.000 €;** ☎0725.985.760 cristina.matei@metropolitanresidence.ro

885. **Mihai** Bravu et. 1/9, 74 mp, 2018, Un ansamblu de locuinte de top, Mihai Bravu 2 camere (vizavi de statia de metrou), constructie noua, **104.000 €;** ☎0732.457.065/ 0722.297.332 gabriela@metropolitanresidence.ro

886. **Mihai** Bravu - Mc Donald dec., et. 2/10, 57 mp, 1983, special, apartament 2 camere, pe sos. Mihai Bravu (Mc Donald), 3 min. metrou Dristor, Kaufland, cu vedere la sosea, ideal si pentru firme. **83.000 €;** ☎0735.528.461 teddybranco@hotmail.com

887. **Mihai** Bravu metrou, dec., et. 6/11, 61 mp, 2017, apartament 2 camere dec.,mare, in bloc finalizat, langa statia de metrou Mihai Bravu (2-3minute), dispune de toate imbunatatiriile, contorizare individuala, etaj intermediar, bucatarie inchisa, **89.900 €;** ☎0730.250.305

888. **Mihai** Bravu metrou, parcare si boxa inclusa, et. parter/3, 2017, 7 min de mers pe jos de statia de metrou, zona de case linistita, imobil locuit, acte finalizate, mobila bucatarie, parcare subterana si boxa incluse in pret. Direct proprietar. **59.999 €;** ☎0742.184.722

889. **Mihai** Bravu rond Baba Novac, metrou Dristor, dec., et. 3/10, 57 mp, 1974, cu acces catre metrou Dristor sau Muncii, et. 3/10, fara imbunatatiri, bloc civilizat in curs de reabilitare, loc de parcare platit ADP **61.900 €;** ☎0722.555.660 advaimob@yahoo.com

890. **Mihai** Bravu, dec., et. 10/10, 56 mp, 1975, 3 min. metrou Muncii, cf. 1, dec., liber, fara imbunatatiri, acte in curs, bloc in curs de reabilitare, **49.800 €;** ☎021.253.01.13/ 0745.087.966 office_treibrazi@yahoo.com

891. **Mihai** Bravu, dec., et. 1/10, ap. 2 cam., langa Kaufland, ap. locuit, mobila si utilitati, **80.000 €;** ☎0721.208.366

892. **Mihai** Bravu, dec., et. 1/8, 55 mp, 2018, apartament 2 camere vis-a-vis de statia de metrou Mihai Bravu, la cca. 7 minute de mers pe jos de Parcul Tineretului si Delta Vacaresti, **79.800 €;** ☎0726.448.357/ 0725.597.221 claudiu.p@star-construct.ro

893. **Mihai** Bravu, dec., et. 3/9, 70 mp, 2017, apartament de 2 camere lux, incalzire in pardoseala, fatada ventilata, constructie cadre beton+fatada ventilata, finisaje incluse, comision 0, **94.000 €;** ☎0726.943.143 cristina.matei@metropolitanresidence.ro

894. **Mihai** Bravu, dec., et. 2/11, 60 mp, 2018, apartamente dec.e, dispun de toate imbunatatiriile, pozitionate pe etaj intermediar, cu spatii vitrate mari. Amplasat langa statia de metrou Mihai Bravu; **89.900 €;** ☎0727.736.313

895. **Mihai** Bravu, 2 minute de metrou Mihai Bravu, dec., et. 3/9, 55 mp, 2018, direct dezvoltator, comision 0%, 2 camere, 55 mp util, terasa 5,38 mp, 79.800 Euro + tva, finisaje premium incluse in pret, locuri de parcare optional. Contact: **79.800 €;** ☎0786.700.901/ 0786.700.902 vanzari@globalcityresidence.ro

896. **Mihai** Bravu, 200 m de metrou Mihai Bravu, dec., et. 5/9, 55 mp, 2018, 2 camere, direct dezvoltator, 79.800 + tva 5%, locuri de parcare subterane si supraterane, spatii comerciale la parter si mezanin. Ansamblu rezidential nou. Contact: **79.800 €;** ☎0786.700.901/ 0786.700.902 vanzari@globalcityresidence.ro

897. **Mihai** Bravu, Baba Novac et. 7/10, 60 mp, 1976, proprietar, stradal, faianta, parchet, gresie Spania, balcon logie, usi noi. Vecinatati: Dristor, Piata Muncii, **67.500 €;** ☎0722.659.986

898. **Mihai** Bravu, Matei Voievod semidec., et. parter/10, 51 mp, 1968, apartament 2 camere, confort 1, semidec., parter din 10, bloc reabilitat termic, termopane, usa metalica, fara imbunatatiri, suprafata 51 mp, scara curata si civilizata, cadastru si intabulare, **56.999 €;** ☎0746.188.866 mar_ancomar@yahoo.com

899. **Mihai** Bravu, Matei Voievod, semidec., et. 9/10, 57 mp, 1970, apartament situat la etajul 9 din 10, in suprafata de 57 mp, spatios, imbunatatiri, gresie, faianta, parchet, ferestre PVC, usa metalica, bloc reabilitat termic, **59.000 €;** ☎0731.461.711

900. **Mihai** Bravu, metrou dec., et. parter/3, 83 mp, 2016, Astera Residence, bloc nou finalizat si locuit, acte pregatite, zona linistita, spatios si luminos, 50 mp util + 33 mp terasa proprie, parcare inclusa, 8 minute metrou Mihai Bravu, usor negociabil, **83.000 €;** ☎0742.184.746

901. **Mihai** Bravu, metrou, dec., et. 3/9, 2018, apartament doua camere dec. apropiere metrou, ansamblu residential finalizat martie 2018. Constructie cadre de beton si caramida porotherm, finisaje la alegere, contorizat. Comision 0% **96.000 €;** ☎0725.985.762 roxana.panculescu@metropolitanresidence.ro

902. **Mihai** Bravu, metrou, dec., et. 4/9, 2016, apartament doua camere, spatios situat in Ansambul Residential Mihai Bravu, finalizare 2017, finisaje lux, parcare subterana, incalzire prin pardoseala, fatade ventilate, direct dezvoltator, **89.900 €;** ☎0725.985.762 roxana.panculescu@metropolitanresidence.ro

903. **Mihai** Bravu, Piata Muncii, Metrou, Parcul National semidec,, et. 10/11, 50 mp, 1965, confort 1, suprafata 50 mp, bloc reabilitat, liber, termopan, baie cu geam, ideal locuit, investitie, doar cu cash, vecinatati. Mihai Bravu, Basarabia, Parcul National, Campia Libertatii, ova 102786, **42.500 €;** ☎0737.504.516 office@catalog-rezidential.ro

904. **Mihai** Bravu, Splaiul Unirii, dec., et. 1/6, 62 mp, 2018, Mihai Bravu, langa metrou, finalizat, luminos, spatios lux, langa parcul Vacaresti, gradinite, scoli, mutare imediata, balcon, ansamblu rezidential, comision 0, direct dezvoltator, bucatarie inchisa. **87.080 €;** ☎0770.187.743 bogdan.p@star-construct.ro

905. **Mihai** Bravu, Tineretului dec., et. 2/9, 61 mp, 2017, Particular vand apartament 2 camere, constructie noua, fatada ventilata, incalzire pardoseala, centrala termica individuala, finisajele la solicitarea clientului, **94.000 €;** ☎0721.805.158/ 0722.297.332 gabriela@metropolitanresidence.ro

906. **Mihai** Bravu, Tineretului, dec., et. 3/9, 61 mp, 2017, apartamente noi ansambluri rezidentiale Mihai Bravu, pentru mai multe detalii nu ezitati sa ma contactati la numarul de telefon **98.000 €;** ☎0721.805.158/ 0722.297.332/ 0722.297.332 gabriela@metropolitanresidence.ro

907. **Mihai** Bravu, Tineretului, Dristor, mall Vitan, dec., et. 3/9, 61 mp, 2018, apartament 2 camere Mihai Bravu, dec., spatios, balcon generos, zona comerciala, vis a vis de metrou Mihai Bravu situat la sosea. Complex rezidential de lux cu incalzire prin pardoseala. **90.000 €;** ☎0736.362.117 daniela.dinu@metropolitanresidence.ro

908. **Mihai** Bravu, Vatra Luminoasa, etaj 5/7, dec., et. 5/7, 60 mp, 1987, sup. 60mp, 5 min metrou Muncii, dec, sufragerie, bucatarie cu camara, dormitor, baie, depozitar, inbunatatiri modeste: gresie si faianta, ac, usa metalica, balcon inchis, bloc anvelopat, vedere fata, cad+int, **80.000 €;** ☎0730.007.000

909. **Militari** dec., et. 4/7, 42 mp, 2017, ap. 2 cam., constructie noua, caramida, finalizare 2017, finisaje incluse, baie utilata, centrala termica, bucatarie separata. Taxa de mentenanta 0, parcare, parc, RATB, acceptam credit, **37.800 €;** ☎0722.166.933 vanzari@militari-residence.ro

910. **Militari** dec., et. 1/3, 55 mp, 2018, Apartamente 2 camere, dezvolator, Militari, **45.000 €;** ☎0770.745.494 officevictoryresidence@yahoo.com

911. **Militari** dec., et. 10/10, 42 mp, 1976, Lujerului, ramane mobilat utilat, acceptam credit prima casa, chiar si schimb cu 4 camere, cadastru si intabulare, ocazie **45.990 €;** ☎0753.075.109

912. **Militari** dec., 55 mp, 1984, metrou, dec., etaj 2, an 80, 55 mp, gresie, faianta, usa metalica, termopan, imbunatatiri partiale. **58.000 €;** ☎0760.276.504

913. **Militari** dec., et. 2/7, 2017, Residence constructie noua, finalizare 2017, predare la cheie, fara taxa de mentenanta. Ansamblu rezidential cu parcuri, locuri de parcare incluse, magazine, piscine, scoala, gradinita. **50.400 €;** ☎0722.166.933 vanzari@militari-residence.ro

914. **Militari** dec., et. 2/7, 56 mp, 2017, Residence, in bloc nou, finalizare 2017, finisaje incluse, bransamente, contorizari individuale, baie utilata, CT. Ratb, parcare, magazine, piscine, etc. **50.400 €;** ☎0722.166.933 vanzari@militari-residence.ro

915. **Militari** dec., et. parter/7, 55 mp, 2017, Residence, in bloc nou, finalizare 2017, finisaje incluse, bransamente, contorizari individuale, baie utilata, CT. Ratb, parcare, magazine, piscine, etc. **48.200 €;** ☎0722.166.933 vanzari@militari-residence.ro

916. **Militari** (1 - 2 min. de Lujerului Cora) dec., 54 mp, 1980, apartament de vanzare confort 1, cu balcon, bucatarie spatioasa partial mobilat, cu imbunatatiri: termopane, gresie si faianta, parchet, usa metalica, usi noi, calorifere noi, etc; **57.000 €;** ☎0722.528.996

917. **Militari** (1 -2 min. de Piata Gorjului ) semidec., et. 4/4, 49 mp, apartament de vanzare confort 1, balcon la sufragerie inchis in cornier, termopane si obloane de aluminiu la toate geamurile, terasa impecabila refacuta recent, blocul intra anul acesta in reabilitare, **47.500 €;** ☎0722.302.080

918. **Militari** (1 min. de Parc Politehnica) dec., 49 mp, 1974, apartament de vanzare confort 1, la etajul 4, imbunatatiri: gresie, faianta, parchet, usa metalica, termopane, liber, acte, scara ingrijita, zona verde si foarte linistita; **52.000 €;** ☎0722.301.910

919. **Militari** (3-4 min. de metrou Pacii), dec., et. 3/6, 65 mp, 2017, apartament in bloc nou la cheie, cu toate actele, confort 1 sporit, orientare sud-vest, toate finisajele de calitate, modern, impecabil, pt 4000 euro in plus se poate lua cu loc de parcare, la subsol. **71.000 €;** ☎0722.302.080

920. **Militari** - Gorjului vanzare 2 camere semidec., et. 8/9, 45 mp, 1966, va propun spre vanzare un ap. de 2 camere, conf. i. semid. etaj 8/9, suprafata 46mp + 7 mp = 53mp. Anul 1966, blocul in planul II, fara imb. pret neg. aproape de metrou, piata, **53.000 €;** ☎0732.940.972 florikiss57@yahoo.com

921. **Militari** - Gorjului vanzare apartament 2 camere semidec., et. 9/9, 48 mp, 1967, va propun spre vanzare un ap. de 2 camere, cpnf. I. semid. etaj 9/9, suprafata utila 48mp + 6mp = 54mp. Ap. este curat, spatios si luminos, la 8 minute de metrou, piata, pret neg.; **48.000 €;** florikiss57@yahoo.com

922. **Militari** - Lujerului, 2 camere, 2 terase, finisat, dec., et. parter/4, 93 mp, 2018, 2 camere dec.e cu 2 terase mari, bucatarie inchisa de 9mp, dormitor de 18 mp, finisat la cheie, 10 minute de metrou, pereti din caramida, loc de parcare si boxa optional, **89.000 €;** ☎0742.400.300

923. **Militari** - metrou Pacii - Piscul Crasani, dec., et. 6/6, 57 mp, 2018, metrou Pacii, 2 camere, dec., etajul 6/6, 57 mp utili, 1 balcon, bucatarie inchisa, cadastru, intabulare, acte la zi, finisat la cheie, centrala proprie, structura de beton, pereti din caramida; **64.000 €;** ☎0742.400.300

924. **Militari** Auchan, Mc Donalds, Rosu, dec., et. 7/7, 52 mp, 2016, apartament 2 camere, 52 mp utili, dec., finisaje la alegerea dvs., usa metalica, termopan, centrala proprie. Baie utilata. Bloc nou.www.militarirezervelor.ro **46.900 €;** ☎0725.744.950/ 0771.310.310 alice.rezervelor@gmail.com

925. **Militari** Ballroom, Auchan, Rosu, dec., et. parter/8, 67 mp, 2011, apartament 2 camere, dec., 67 mp, terasa 77 mp, centrala proprie, finisaje moderne, 2 grupuri sanitare, parcare subterana. bai utilate complet, www.militarirezervelor.ro **75.000 €;** ☎0771.310.310/ 0725.744.950 alice.rezervelor@gmail.com

926. **Militari** Cartier, dec., et. 4/5, apartament 2 camere in bloc nou cu 5 etaje, gresie, faianta, parchet Classen, usi de interior Classen, **29.900 €;** ☎0722.566.222

927. **Militari** Gorjului, semidec., et. 4/4, 53 mp, 1970, semi-stradal, 4 min. metrou, sona super curata, renovat complet, parchet, termopan, aer cond. acc. credit, liber, **52.500 €;** ☎0730.928.310 trimbitasu@gmail.com

928. **Militari** Metro Auchan, dec., et. 1/5, 52 mp, 2018, direct dezvoltator, apartament 2 camere, dec., bucatarie inchisa, Bloc P+5 (placa+pod), cu lift, finisaje la alegere, canalizare, gaze, curent electric, RATB 178 si 138 la 100 m. Comision 0% **42.000 €;** ☎0723.271.439 myhaela_popescu@yahoo.com

929. **Militari** Metro Auchan, dec., et. parter/parter, 42 mp, 2018, Militari Metro Auchan, direct dezvoltator, ap. 2 camere, dec., bucatarie inchisa, bloc P+5, cu lift, finisaje la alegere, canalizare, gaze, curent electric, Ratb 178 si 138 la 100 ml, comision 0 **35.000 €;** ☎0723.271.439 myhaela_popescu@yahoo.com

930. **Militari** Metro Auchan, apartament 2 cam., et. 3/5, 52 mp, 2018, direct dezvoltator, apartament 2 camere, dec., bucatarie inchisa, finisaje la alegere, bloc P+5, cu lift, canalizare, gaze, curent electric, Ratb 178 si 138,centrala condensare. Comision 0 **42.000 €;** ☎0723.271.439 myhaela_popescu@yahoo.com

931. **Militari** Metro, apartament 2 camere la cheie, dec., et. parter/4, 53 mp, 2017, ap.se preda la cheie, posibilitate de mutare imediata, bucatarie inchisa, dec., centrala termica, obiecte sanitare, tamplarie PVC, gealan cu geam termopan, lift, loc parcare, **43.500 €;** ☎0734.774.455/ 0720.686.868

932. **Militari** Metro, apartament 2 camere la cheie, dec., et. parter/5, 53 mp, 2017, se preda la cheie, posibilitate de mutare imediata, bucatarie inchisa, dec., centrala termica, obiecte sanitare, tamplarie PVC Gealan cu geam termopan, lift, loc parcare, **43.500 €;** ☎0734.774.455/ 0720.686.868

933. **Militari** Metro, Praktiker, Rosu dec., et. 5/7, 51 mp, 2017, apartament 2 camere, dec., 51 mp utili, finisaje la alegerea dvs, termopan,prize, intrerupatoare,centrala proprie, baie utilata complet, bloc nou.www.militarirezervelor.ro **47.500 €;** ☎0771.310.310/ 0725.744.950

934. **Militari** Metrou Pacii 2 Camere, dec., et. 5/8, 62 mp, 2018, 2 camere, predare la cheie, finisaje la alegere, centrala proprie, ob.sanitare, calorifere, bransat si contorizat individual. Pozitionat la 150 m de Lidl si 200m Kaufland, tramvai, RATB, scoli, gradinite, parc. **74.760 €;** ☎0738.192.587 alina@activeestate.ro

935. **Militari** Metrou, Pacii, dec., et. 1/11, 46 mp, 2018, stradal langa statia de metrou, studio finisaje la alegere etaj 1/11 ,46mp, dec.,balcon, vedere sud - stradal pe Iuliu Maniu, loc de joaca pentru copii, se accepta credit bancar, **58.500 €;** ☎0757.578.681

936. **Militari** Penny 2 Camere dec., dec., et. parter/6, 62 mp, Militari, Metro, apartament 2 camere comision 0% Militari Residence, Penny Market, apartament 2 camere, parter, bloc nou, constructie cadre de beton armat, fier de 24, compartimentari caramida, **42.500 €;** ☎0732.776.334 pollux_residence@yahoo.com

937. **Militari** Residence dec., et. parter/7, 49 mp, 2017, apartament in bloc nou, finalizare 2017, finisaje incluse, bransamente, contorizari individuale, baie utilata, CT. RATB, parcare, magazine, piscine, **42.875 €;** ☎0722.166.933 vanzari@militari-residence.ro

938. **Militari** Residence dec., et. 1/7, 42 mp, 2017, apartament in bloc nou, finalizare 2017, finisaje incluse, bransamente, contorizari individuale, baie utilata, CT. RATB, parcare, magazine, piscine, **37.800 €;** ☎0722.166.933 vanzari@militari-residence.ro

939. **Militari** Residence dec., et. 5/7, 55 mp, 2013, cf 1, AC, mobilat, utilat, imbunatatiri, vedere parc, disponibil imediat. Se accepta credit. Magazine, terase, piscina, Auchan. **50.000 €;** ☎0734.400.090 Mihaelatara@yahoo.com

940. **Militari** Residence dec., et. 1/7, 42 mp, 2018, Militari, bloc nou, finalizare 2018, finisaje incluse, bransamente, contorizari individuale, baie utilata, CT. Ratb, parcare, magazine, piscina **35.700 €;** ☎0722.166.933 vanzari@militari-residence.ro

941. **Militari** Residence ap. 2 camere tip studio mobilat dec., et. 4/7, 40 mp, 2015, studio de vanzare, ansamblu rezidential, imobil nou p+7e, etaj 4, cu o suprafa?? util? de 40 mp. Complet finisat, parchet, gresie, faianta, calorifere din aluminiu, obiecte sanitare, etc. **34.950 €;** ☎0735.299.242/ 0751.336.390 office@expresscasaimobiliare.ro

942. **Militari** Residence apartament la cheie, dec., et. 2/6, 2018, se ofera spre vanzare apartament cu 2 camere, dec., cu o suprafata totala utila 51,50 mp. Ansamblu rezidential cu zona verde, loc de joaca, **43.900 €;** ☎0741.700.100 pollux.residence@gmail.com

943. **Militari** Residence, dec., et. 1/7, 57 mp, 2017, 2 camere in bloc nou, predare mai 2017, la cheie, fara taxa de mentenanta, acceptam credit. Parcare, toate actele, parcuri, scoala+ gradinita, RATB, **51.300 €;** ☎0722.166.933 vanzari@militari-residence.ro

944. **Militari** Residence, dec., et. 5/7, 56 mp, 2017, 2 camere, balcon inchis, bloc cu predare 2017, finisate complet cu gresie, faianta, parchet, la alegere, usa metalica, centrala termica, **50.400 €;** ☎0722.166.933/ 0723.103.946 vanzari@militari-residence.ro www.militari-residence.ro

945. **Militari** Residence, dec., et. 2/7, 54 mp, 2017, 2 camere, balcon inchis, bloc cu predare 2017, finisate complet cu gresie, faianta, parchet, la alegere, usa metalica, centrala termica, **47.250 €;** ☎0722.166.933/ 0723.103.946 vanzari@militari-residence.ro www.militari-residence.ro

946. **Militari** Residence, dec., et. 5/7, 60 mp, 2017, 2 camere, balcon inchis, bloc cu predare august 2017, finisate complet cu gresie, faianta, parchet, la alegere, usa metalica, centrala termica, **54.000 €;** ☎0722.166.933/ 0723.103.946 vanzari@militari-residence.ro www.militari-residence.ro

947. **Militari** Residence, dec., et. 3/7, 58 mp, 2017, 2 camere, bloc nou finisat complet, toate utilitatile (Apa Nova, Enel, GDF Suez), contorizat complet, termopan tripan Veka, centrala termica, **49.300 €;** ☎0722.166.933/ 0723.103.946 vanzari@militari-residence.ro www.militari-residence.ro

948. **Militari** Residence, dec., et. 2/6, 58 mp, 2017, 2 camere, bloc nou finisat complet, toate utilitatile (Apa Nova, Enel, GDF Suez), contorizat complet, termopan tripan Veka, centrala termica, **52.200 €;** ☎0722.166.933/ 0723.103.946 vanzari@militari-residence.ro www.militari-residence.ro

949. **Militari** Residence, dec., et. 3/7, 58 mp, 2017, 2 camere, bloc nou finisat complet, toate utilitatile (Apa Nova, Enel, GDF Suez), contorizat complet, termopan tripan Veka, centrala termica, **52.200 €;** ☎0722.166.933/ 0723.103.946 vanzari@militari-residence.ro www.militari-residence.ro

950. **Militari** Residence, dec., et. 7/7, 45 mp, 2014, ap 2 cam, dec, complet mobilat, accesorizat modern, in zona mansardata a unui bloc cu 7 etaje. Are finisaje moderne, t, g, p, f, anvelopare termica. Se vinde cu mobila si electrocasnicele. Foto reale. **44.000 €;** ☎0758.323.323 office@imobservicecenter.ro

951. **Militari** Residence, dec., et. 1/7, 46 mp, 2018, aparatemnt cu 2 camere, dec.. Finisaje impecabile. Zona excelenta, compartimentare foarte buna. Se poate vind emobilat sau nemobilat. Comision 0. **43.500 €;** ☎0735.299.242/ 0751.336.390

952. **Militari** Residence, dec., et. 3/6, 50 mp, 2018, apartament 2 camere dec., inaltime P/6 etaje, dispune de dotari moderne cu finisaje premium, termopan KBE, centrala proprie prin condensare, contorizare individuala a utilitatilor, **42.500 €;** ☎0741.700.100 pollux.residence@gmail.com

953. **Militari** Residence, semidec., et. 1/7, 61 mp, 2018, apartament 2 camere, complet finisat, disponibilitate imediata, contorizare individuala, centrala termica proprie, disponibil la etajele 1, 2, 3, 4, 5, 6, 7. Statie de autobuz, market-uri, restaurante, **49.900 €;** ☎0799.120.120 urbanrezidential@gmail.com

954. **Militari** Residence, dec., et. 4/7, 49 mp, 2018, apartament 2 camere, Militari Residence, Comision 0 %; **45.000 €;** ☎0735.299.242/ 0751.336.390

955. **Militari** Residence, dec., et. 2/3, 40 mp, 2018, apartament cu 2 camere in Militari Residence. Se poate vinde mobilat sau nemobilat, comision 0. Finisaje impecabile. **35.000 €;** ☎0735.299.242/ 0751.336.390

956. **Militari** Residence, dec., et. 3/4, 43 mp, 2016, apartament cu 2 camere in Militari Residence. Se vinde mobilat. Impecabil. Pentru plata cash se poate negocia. **41.500 €;** ☎0735.299.242/ 0751.336.390

957. **Militari** Residence, dec., et. 2/6, 52 mp, 2018, apartamentul este dec., are o suprafata totala de 52 mp utili si este poziotionat la etajul 2 al unui imobil cu parter+6 etaje, ce este in curs de finalizare, **43.900 €;** ☎0741.700.100 pollux.residence@gmail.com

958. **Militari** Residence, dec., 57 mp, 2017, confort 1, finisat complet (gresie, faianta, parchet, termopan, centrala), contorizat complet, legat la toate utilitatile orasului, **51.300 €;** ☎0722.166.933/ 0723.013.946 vanzari@militari-residence.ro www.militari-residence.ro

959. **Militari** Residence, dec., et. 4/6, 43 mp, 2018, cu finalizare in 2018. Finisaje impecabile. Comision 0. Se poate vinde mobilat sau nemobilat. **36.000 €;** ☎0735.299.242/ 0751.336.390

960. **Militari** Residence, dec., et. 2/7, 2017, in bloc nou, finalizare 2017, finisaje incluse, bransamente, contorizari individuale, baie utilata, CT. Ratb, parcare, magazine, piscine. **37.800 €;** ☎0722.166.933 vanzari@militari-residence.ro

961. **Militari** Residence, dec., et. 4/6, 41 mp, 2018, localizarea ansamblului permite accesul cu usurinta la mijloacele de transport in comun: autobuze: 138, 178, 408, linie maxi-taxi 611, metrou Pacii, Preciziei.Finisaje de lux, obiecte sanitare **34.850 €;** ☎0741.700.100 pollux.residence@gmail.com

962. **Militari** Residence, dec., et. 2/7, 2017, Militari Residence, ap. 2 cam, dec, 54 mpu, finisaje la alegere, gresie, faianta, parchet, balcon inchis, finalizare 2017, **48.600 €;** ☎0722.166.933 vanzari@militari-residence.ro

963. **Militari** Residence, dec., et. 3/6, 53 mp, 2018, vand apartament nou situata in zona Militari Residence, comision 0%, **45.000 €;** ☎0767.969.740/ 0767.969.740

964. **Militari** Residence, ap 2 cam. dec., dec., et. parter/7, 47 mp, 2018, constructie noua, finalizare august 2018, predare la cheie, fara taxa de mentenanta. Ansamblu rezidential cu parcuri, locuri de parcare incluse, magazine, piscine, scoala, gradinita, **38.775 €;** ☎0722.166.933 vanzari@militari-residence.ro

965. **Militari** Resid

# Imobiliare vânzări 2 CAMERE

1030. **Militari,** Auchan, Metro, apartament 2 camere, dec., et. 5/5, 53 mp, 2018, direct dezvoltator, ap 2 camere, dec., bucatarie inchisa, finisaje la alegere, bloc P+5, placa deasupra si pod, cu lift, canalizare, gaze, curent electric, dedurizator, Ratb 178 /138, comision 0 **41.000 €;** ☎0723.271.439 myhaela_popescu@yahoo.com

1031. **Militari,** Auchan, Metro, apartament 2 camere, dec., et. 3/5, 52 mp, 2018, direct dezvoltator, apartament 2 camere, dec., bucatarie inchisa, finisaje la alegere, bloc p+5, cu lift, statie ratb 178 si 138, canalizare, gaze, curent electric, dedurizator. Comision 0, **42.000 €;** ☎0723.271.439 myhaela_popescu@yahoo.com

1032. **Militari,** Auchan, Metro, apartament 2 camere, dec., et. 1/5, 52 mp, 2018, direct dezvoltator, apartament cu 2 camere, dec., bucatarie inchisa,finisaje la alegere, bloc P+5, cu lift, statie Ratb 178 si 138, canalizare, gaze, curent electric, pret 42000 e, comision 0. **42.000 €;** ☎0723.271.439 cosmin.cojocaru@yahoo.com

1033. **Militari,** Auchan, Rezervelor, dec., et. parter/8, 40 mp, 2017, direct dezvoltator, ansamblu rezidential, imobil nou modern, finisaje la alegere,centrala proprie, 10 min. metrou Pacii, Preciziei, 2 min. RATB 138;178, hypermarcket Auchan, Metro, Mega Image, TVA 5% inclus, **33.250 €;** ☎0734.125.125/ 0721.128.128 officemtresidence@gmail.com

1034. **Militari,** Auchan, Str. Rezervelor, dec., et. 2/8, 53 mp, 2018, Militari, Auchan, Str. Rezervelor, direct dezvoltator, imobil nou, modern, 10 min. metrou Pacii, Preciziei, RATB 138, 178, finisaje la alegere, centrala proprie, TVA 5% inclus in pret **47.350 €;** ☎0734.125.125/ 0721.128.128 officemtresidence@gmail.com

1035. **Militari,** Barsanesti nr. 30, 2 camere, comsion 0, dec., et. 1/5, 51 mp, 2018, 2 camere, decomadant, etajul 1, militari strada barsanesti, aproape de statia de metrou pacii, circa 10 minute reale de mers pe jos, bloc aproape finalizat, centrala proprie, comision 0. **58.000 €;** ☎0742.400.300

1036. **Militari,** bd. Iuliu Maniu, 200 m metrou, dec., et. 1/11, 57 mp, 2019, bloc nou situat la 200 de metri de statia de metrou Pacii, ofera spre vanzare apartament cu 2 camere 57 mpu, etaj 1 din 11, complet dec., **73.500 €;** ☎0757.578.682 razvan@rotarpark.ro

1037. **Militari,** Bd. Timisoara, apartament 2 camere bloc nou dec., et. parter/4, 55 mp, **50.000 €;** ☎0745.695.511 robert@robertgagos.ro

1038. **Militari,** Chiajna, Rosu, dec., et. parter, 41 mp, 2018, apartament 2 camere Militari, Chiajna, Rosu, 41 mp. **34.800 €;** ☎0732.397.983

1039. **Militari,** Chiajna, Rosu, dec., et. 2/3, 51 mp, 2018, apartament 2 camere Militari, Rosu, Chiajna, 51 mp. **43.500 €;** ☎0732.397.983 crinuluirezidential@yahoo.com

1040. **Militari,** complex Avangarde Rezidential et. parter/4, 44 mp, 2017, P+4, apartamente 2 camere, gresie, faianta, parchet, termopane Salamander, usi Pinum, obiecte sanitare Cersanit, finisaje lux, parc, piscina, paza 24/ 24 h, predare la cheie, **36.000 €;** ☎0784.055.610 russesabin@yahoo.com

1041. **Militari,** Complex Avangarde Rezidential, dec., 42 mp, 2016, P+4, apartamente 2 camere, gresie, faianta, parchet, termopane Salamander, usi Pinum, obiecte sanitare Cersanit, finisaje lux, parc, piscina, paza 24/ 24 h, predare la cheie, **35.900 €;** ☎0784.055.610/ 0722.952.779/ 0784.055.610 avangardemilitari@gmail.com www.avangarderezidential.ro

1042. **Militari,** Complex Avangarde Rezidential, semidec., 48 mp, 2016, p+4, gresie, faianta, parchet, termopane Salamander, usi Pinium, obiecte sanitare Cersanit, finisaje lux, parc, piscina, paza 24/ 24 h, predare la cheie, **39.900 €;** ☎0784.055.610/ 0722.952.779 avangardemilitari@gmail.com www.avangarderezidential.ro

1043. **Militari,** constructie noua, dec., et. parter/7, 42 mp, 2017, caramida, finalizare 2017, finisaje incluse, baie utilata, centrala termica, bucatarie separata. Taxa de mentenanta 0, parcare, parc, RATB, acceptam credit, **36.750 €;** ☎0722.166.933 vanzari@militari-residence.ro

1044. **Militari,** Gorjului metrou, semidec., et. 9/9, 54 mp, 1967, 9/9, etaj tehnic, cf. 1, semidec., 54 mp, ingrijit, fara imbunatatiri, balcon mare inchis, geam baie, contorizat, usa metalica, scara civilizata, 2 minute de piata si metrou, toate actele. Liber, super pret. **45.999 €;** ☎0766.661.912

1045. **Militari,** Gorjului, dec., et. 4/4, 58 mp, 2018, ap 2 camere, dec. complet, finisaje la alegere, bloc finalizat, prima casa, parcare inclusa in pret, 10 min de metrou Gorjului. **67.500 €;** ☎0759.030.363 anamaria.ferent@neofort-biz.ro

1046. **Militari,** Gorjului, dec., et. 4/4, 60 mp, 1980, confort 1, terasa refacuta cu garantie, doua balcoane, termopan, usa metalica, aer conditionat, la cinci minute de metrou si piata. ☎0720.592.299

1047. **Militari, Gorjului, dec., et. 1/8, 53 mp, 2016, la 2 minute de metrou, piata foarte aproape, bloc nou, loc de parcare suprateran inclus in acte si inclus in pret, 75.000 €; ☎0799.999.970**

1048. **Militari,** Gorjului, 2 camere, dec., et. 1/4, 52 mp, 2018, 2 camere, bucatarie inchisa 9.50 mp, etajul 1, geam la baie, finisat la cheie, pret redus de la 63.500 la 60.500 cu avans de 25.000 euro la semnarea promisiunii de vanzare-cumparare. **60.500 €;** ☎0742.400.300

1049. **Militari,** Gorjului, comision 0%, dec., et. 1/4, 52 mp, 2018, apartamente spatioase - garsoniere, 2 camere, 3 camere si 4 camere, finisate la cheie, cu centrala proprie, la 7 minute fata de statia de metrou Gorjului, pe strada Carabusului nr. 35, comision 0%. **59.990 €;** ☎0742.400.300

1050. **Militari,** Gorjului, Iuliu Maniu, Piata, Metrou dec., 55 mp, 1978, pozitionat la o dist. de aprox. 5 min fata de statia de metrou si piata Gorjului, statie RATB in fata blocului, stradal, necesita renovare, pret negociabil, se accepta credit, acte la zi, **53.500 €;** ☎0773.937.205 a.gabriela@evocasainvest.ro

1051. **Militari,** Gorjului, loc de parcare gratis, dec., et. parter/6, 66 mp, 2018, apartament cu 2 camere in constructie noua 2018, dec., 66 mp utili, dressing, loc de parcare inclus in pret, finisat la cheie, centrala proprie, baie utilata, comision 0. **72.499 €;** ☎0742.400.300

1052. **Militari,** Gorjului, str. Valea Lunga et. 1/5, 53 mp, 2014, Apartamente 2 camere, 2014, 53 mp, g, f, p, t, um, centrala, interfon, camere supraveghere, parcare, firma de paza. Metrou, tramvai, autobuz. Se accepta prima casa sau credit ipotecar, **52.000 €;** ☎0722.658.788/ 0765.253.221 imobiliarelagreu@yahoo.ro

1053. **Militari,** Iuliu Maniu, dec., et. 2/6, 57 mp, 2018, direct dezvoltator, bloc nou P+5 beton si caramida sector 6, predare la cheie, compartimentari interioare caramida, finisaje la alegere, centrala termica, statie Ratb la 100 m, toate utilitatile. **48.200 €;** ☎0733.248.555 alinagabriela2002@yahoo.com

1054. **Militari,** Iuliu Maniu, dec., et. 1/5, 56 mp, 2018, direct dezvoltator, bloc nou p+5 beton si caramida sector 6, predare la cheie, compartimentari interioare caramida, finisaje la alegere, centrala termica, statie RATB la 50 m, toate utilitatile, parcare **47.100 €;** ☎0733.248.555 alinagabriella2002@yahoo.com

1055. **Militari,** Iuliu Maniu, semidec., et. 1/5, 40 mp, 2018, direct dezvoltator, bloc nou P+5 beton si caramida sector 6, predare la cheie, compartimentari interioare caramida, finisaje la alegere, centrala termica, statie Ratb la 50 m, toate utilitatile, parcare. **34.000 €;** ☎0733.248.555 alinagabriella2002@yahoo.com

1056. **Militari,** Iuliu Maniu, dec., et. 1/5, 56 mp, 2018, direct dezvoltator, bloc nou p+5 beton si caramida sector 6, predare la cheie, compartimentari interioare caramida, finisaje la alegere, centrala termica, statie Ratb la 50 m, toate utilitatile, parcare. **47.100 €;** ☎0733.248.555

1057. **Militari,** Iuliu Maniu, semidec., et. 1/5, 40 mp, 2018, direct dezvoltator, bloc nou P+5 beton si caramida sector 6, predare la cheie, compartimentari interioare caramida, finisaje la alegere, centrala termica, statie Ratb la 50 m, toate utilitatile, parcare. **34.000 €;** ☎0733.248.555

1058. **Militari,** Iuliu Maniu, dec., et. 1/6, 60 mp, 2018, direct dezvoltator, bloc nou p+6 beton si caramida sector 6, predare la cheie, compartimentari interioare caramida, finisaje la alegere, centrala termica, statie RATB la 50 m, toate utilitatile, parcare, **51.000 €;** ☎0733.248.555 alinagabriella2002@yahoo.com

1059. **Militari,** Iuliu Maniu, dec., et. 1/6, 60 mp, 2018, direct dezvoltator, bloc nou p+6 beton si caramida sector 6, predare la cheie, compartimentari interioare caramida,finisaje la alegere, centrala termica, statie Ratb la 50 m, toate utilitatile, parcare. **51.000 €;** ☎0733.248.555

1060. **Militari,** Iuliu Maniu, 200 m metrou dec., et. 2/11, 51 mp, 2019, Bloc nou situat la 200 de metri de statia de metrou Pacii ofera spre vanzare apartament cu 2 camere 51 mpu, etaj 2 din 11, complet dec., **63.500 €;** ☎0757.578.682 razvan@rotarpark.ro

1061. **MIlitari,** Iuliu Maniu, 200 m metrou, dec., et. 2/11, 51 mp, 2019, 2 camere 51 mpu, etaj 2/11, complet finisat la alegere, centrala termica, contorizari individuale, **63.500 €;** ☎0757.578.682 razvan@rotarpark.ro

1062. **Militari,** Iuliu Maniu, 200 m, metrou, dec., et. 1/11, 56 mp, 2019, bloc nou situat la 200 de metri de statia de metrou Pacii ofera spre vanzare apartament cu 2 camere 56 mpu, etaj 1 din 11, complet dec., **71.500 €;** ☎0757.578.682 razvan@rotarpark.ro

1063. **Militari,** Iuliu Maniu, 200 m, metrou, dec., et. 1/11, 56 mp, 2019, bloc nou situat la 200 de metri de statia de metrou Pacii ofera spre vanzare apartament cu 2 camere 56 mpu, etaj 1 din 11, complet dec., pret 71.500 euro tva inclus, **71.500 €;** ☎0757.578.682 razvan@rotarpark.ro

1064. **Militari,** Iuliu Maniu, 200 m, metrou, dec., et. 2/11, 57 mp, 2019, bloc nou situat la 200 de metri de statia de metrou Pacii ofera spre vanzare apartament cu 2 camere 57 mpu, etaj 2 din 11, complet dec., pret 73.500 euro, **73.500 €;** ☎0757.578.682 razvan@rotarpark.ro

1065. **Militari,** Iuliu Maniu, Apusului, dec., et. 2/5, 70 mp, 2017, oferta dezvoltator, cf. 1 dec., etaj 1/5, bloc nou 2017, suprafata 45-55 mp util, la cheie, centrala proprie, 2 balcoane de 5-8 mp, sau curte proprie 35 mp parter, **67.500 €;** ☎0765.222.864 oanaradulea@yahoo.com

1066. **Militari,** Iuliu Maniu, Auchan, imobil nou, dec., et. 3/5, 60 mp, 2018, apartament bine compartimentat, in imobil nou, termen finalizare Oct 2018, finisaje calitative, termopane, centrala proprie, usa metalica, balcon, A,C, debara, posibilitate parcare. Apropiere metrou. **58.000 €;** ☎0784.222.003/ 0784.118.888 cristian@ansamblurezidential.net

1067. **Militari,** Iuliu Maniu, bloc nou dec., et. 3/11, 46 mp, 2018, stradal langa statia de metrou, finisaje la alegere etaj 3/11, dec., vedere sud, stradal pe Iuliu Maniu, loc de joaca pentru copii, se accepta credit bancar. Contorizare individuala **58.500 €;** ☎0757.578.681

1068. **Militari,** Iuliu Maniu, Metrou Pacii dec., et. 3/10, 55 mp, 1979, apartament 2 camere, un balcon inchis, **59.000 €;** ☎0731.301.900 cristian.grigore@reian.ro

1069. **Militari,** Iuliu Maniu, str Barsanesti dec., et. 2/10, 56 mp, 1980, aproape de statia ratb, metrou Pacii, apartament 2 cam confort 1 dec., bl. 1980, et. 2, sup 56,57 mp cu balcon, orientare sud, usa metalica, gresie, faianta, parchet, termopan,1 ac, mobila bucatarie, liber, **55.000 €;** ☎0721.262.173 ion.cdumitru@yahoo.com

1070. **Militari,** Iuliu Maniu-200 m, metrou, dec., et. 1/11, 56 mp, 2019, bloc nou situat la 200 de metri de statia de metrou Pacii ofera spre vanzare apartament cu 2 camere 56 mpu, etaj 1 din 11, complet dec., pret 71.500 euro; **71.500 €;** ☎0757.578.682 razvan@rotarpark.ro

1071. **Militari,** Ianga Auchan, Metro, str. Tineretului 31 dec., 56 mp, 2018, Chiajna, bloc D+P+7, lift, finalizare vara, geam tripan Salamander, pereti zidarie, statie RATB, parcare, taxe mentenanta 0, dezvoltator, finisaje la alegere, dec., detalii la www.nuferilor.ro **46.000 €;** ☎0772.020.517/ 0744.689.623 apartamente2016@gmail.com

1072. **Militari,** Ianga Auchan, Metro, str. Tineretului 31 45 mp, 2018, Chiajna, bloc d+p+7, lift, geam tripan Salamander, pereti zidarie, statie Ratb 178, 138, taxe mentenanta 0, dezvoltator, finisaje la alegere, bucatarie open-space, parcare, detalii la www.nuferilor.ro, **36.000 €;** ☎0772.020.517/ 0744.689.623 apartamente2016@gmail.com

1073. **Militari,** Ianga Auchan, Metro, str. Tineretului 31 dec., 50 mp, 2018, demisol, lift, finalizare vara, D+P+7, geam tripan Salamander, pereti zidarie, statie RATB, taxe mentenanta 0, dezvoltator, finisaje la alegere, dec., parcare, detalii la www.nuferilor.ro, **30.000 €;** ☎0772.020.517/ 0744.689.623 apartamente2016@gmail.com

1074. **Militari,** Ianga Metro, Auchan, str. Tineretului 31 semidec., 37 mp, 2018, Chiajna, bloc D+P+6+M, lift, geam tripan Salamander, pereti zidarie, statie RATB 138, taxe mentenanta 0, dezvoltator, finisaje la alegere, parcare, OPEN-SPACE bucatarie, detalii la www.nuferilor.ro **30.000 €;** ☎0772.020.517/ 0744.689.623 apartamente2016@gmail.com

1075. **Militari,** Ianga Metro, Auchan, str. Tineretului 31 dec., 50 mp, 2018, Chiajna, bloc D+P+6+M, lift, geam tripan Salamander, pereti zidarie, statie RATB 178, 138, taxe mentenanta 0, dezvoltator, finisaje la alegere, parcare, finalizare vara, detalii la www.nuferilor.ro, **40.000 €;** ☎0772.020.517/ 0744.689.623 apartamente2016@gmail.com

1076. **Militari** Lujerului dec., et. 2/4, 2018, apartament 2 camere, dec.e, bucatarie inchisa, constructie noua de caramida, balcon, loc parcare subtrean si suprateran optional, comision 0%, **66.700 €;** ☎0742.400.300

1077. **Militari,** Lujerului semidec., et. 7/10, 57 mp, 1980, locatie foarte buna, aproape de metrou si de tramvaiul 41, aproape de piata si de Cora, bloc constructie dupa cutremur, apartament situat la etaj intermediar, spatios si luminos, pret atractiv **55.000 €;** ☎0730.993.333 tentantimobiliare@yahoo.com

1078. **Militari,** Lujerului metrou, semidec., et. 4/9, 54 mp, 1975, Apart este situat la etajul 4 din 9, chiar vis-a-vis de piata Veteranilor, la 1 minute de metrou si alte mijloace de transport. Nu detine imbunatatiri recente. Se accepta credit. Agentia Starimob. **56.000 €;** ☎0748.221.574 celina.starimob@gmail.com

1079. **Militari,** Lujerului, dec., et. 2/4, 2018, apartament 2 camere, dec.e, orientare E.S.T, bucatarie inchisa, balcon, constructie noua din caramida, parcare subterana optional, centrala, calorifere, usi, prize, intrerupatoare, comosion %, **72.000 €;** ☎0742.400.300

1080. **Militari,** Lujerului, dec., et. 3/4, 55 mp, 2018, apartament 2 camere, suprafata 55 mp, etaj 3/4, lift, balcon, centrala proprie, gresie, faianta, parchet, prize, intrerupatoare, parcare subterana optional, comision 0%, **70.000 €;** ☎0742.400.300

1081. **Militari,** Lujerului, dec., 45 mp, 1978, etaj 4, termopan, parchet, gresie, faianta, usa metalica, aer conditionat, lift, interfon, acces mijloace de transport ratb, metrou, hypermagazine, universitati, **47.900 €;** ☎0727.696.936/ 0760.240.796

1082. **Militari,** Lujerului, Iuliu Maniu, semidec., et. 2/5, 58 mp, 2018, 2 camere, bloc nou, etaj 2/5, zona Lujerului, la doi pasi de metrou, apartamentul va dispune de finisaje de calitate, finisajele sunt la alegerea clientului. Comision 0% **72.400 €;** ☎0742.400.300

1083. **Militari,** Lujerului, Iuliu Maniu, dec., et. 3/5, 59 mp, 2018, 2 camere, dec., 2 balcoane, 59 mp, finisat la cheie, finisaje la alegere ) imobil 2018. la 7 minute de metrou, Cora Lujerului, Plaza Mall, comision 0%, **81.000 €;** ☎0742.400.300

1084. **Militari,** Lujerului, Iuliu Maniu, dec., et. 2/5, 64 mp, 2018, 2 camere, dec., bloc nou, bucatarie inchisa, balcon, centrala termica proprie, tamplarie pvc, la doi pasi de metrou. Comision 0 de la cumparator. **79.050 €;** ☎0742.400.300

1085. **Militari,** Lujerului, Iuliu Maniu, dec., et. parter/5, 55 mp, 2018, 2 camere, dec., bucatarie inchisa, balcon, centrala termica proprie, metrou, bloc nou, ideal investitie, comision 0. **69.550 €;** ☎0742.400.300

1086. **Militari,** Lujerului, Iuliu Maniu, dec., et. parter/5, 54 mp, 2018, 2 camere, dec., bucatarie inchisa, finisat la cheie, imobil 2018, metrou, comision 0. **73.000 €;** ☎0742.400.300

1087. **Militari,** Lujerului, Iuliu Maniu, dec., et. 2/5, 53 mp, 2018, 2 camere, dec., finisat la cheie finisaje la alegere) la 7 minute de metrou, bloc nou, lift, comision 0%. **72.000 €;** ☎0742.400.300

1088. **Militari,** Lujerului, Metrou Lujerului,Cora dec., 57 mp, 1980, apartament foarte spatios, sufragerie 19 mp, dormitor 14 mp, balcon 6 mp, confort 1, bloc izolat termic, balcon mare inchis, parchet, gresie, faianta, termopan, eliberabil imediat, cadastru. Urgent **65.000 €;** ☎0723.144.697

1089. **Militari,** Lujerului, parc Politehnica, dec., et. 4/10, 58 mp, 1975, ap. 2 cam. cf. 1 dec, et. 4/10, bloc 1975, sup. 58 mp, 1 balcon+1logie, orientare rasarit, um, g, f, termopan dormitor, sufragerie, mochieta sufragerie, dormitor, contorizat, apa rece, apa calda, gaze, enel radet caldura. **48.000 €;** ☎0721.262.173 ion.cdumitru@yahoo.com

1090. **Militari,** Metro Militari, West Gate dec., et. 2/4, 2010, proprietar, vand apartament 2 camere, loc de parcare subteran in subsol incalzit si boxa, in imobil nou din 2009. Imobilul este din beton si caramida, are 4 etaje, lift cu acces din parcarea subterana **67.500 €;** ☎0722.967.718 rozina120481@gmail.com

1091. **Militari,** Metro, dec., et. 4/7, 54 mp, 2017, apartament 2 cam., direct dezvoltator, comision 0, fara taxa de mentenanta finalizare august 2017, balcon inchis, **49.950 €;** ☎0722.166.933 vanzari@militari-residence.ro

1092. **Militari,** Metro, dec., et. 4/7, 49 mp, 2017, bloc nou finalizare 2017 predare la cheie, acceptam credit, **44.100 €;** ☎0722.166.933 vanzari@militari-residence.ro

1093. **Militari,** Metro, dec., et. 1/4, 46 mp, 2017, direct dezvoltator, bloc nou, finalizat, balcon 4.2 mp inchis, PVC Veka si geam termopan, finisat, compartimentari int. caramida, centrala termica, canalizare, statie Ratb 138, 178 in fata blocului, **43.000 €;** ☎0733.248.555 alinagabriella2002@yahoo.com

1094. **Militari,** Metro, dec., et. 1/4, 46 mp, 2017, direct dezvoltator, bloc nou, finalizat, balcon 4.2 mp inchis, PVC Veka si geam termopan, finisat, compartimentari int. caramida, centrala termica, canalizare, statie Ratb 138, 178 in fata blocului. **43.000 €;** ☎0733.248.555

1095. **Militari,** Metro, dec., et. parter/10, 54 mp, 2018, Militari, Metro, sector 6, ap. 2 camere, baie cu geam exterior, loc parcare cu CVC, fatada ventilata Stacbond, tamplarie aluminiu, geam termopan duplex, finisaje la alegere 30 euro/ mp, **53.970 €;** ☎0725.210.210 contact@transparentresidence.ro

1096. **Militari,** Metro, apartament 2 camere comision 0% dec., et. 1/6, 45 mp, Militari Residence, Penny Market, apartament 2 camere, etaj 1, bloc nou, constructie cadre de beton armat, fier de 24, compartimentari caramida, finisaje Bella Cassa la alegere, usi Classen, termopane **32.950 €;** ☎0732.776.334 pollux_residence@yahoo.com

1097. **Militari,** Metro, apartament 2 camere la cheie dec., 57 mp, 2017, bucatarie inchisa, predare la cheie: finisaje la alegere, usi, centrala termica, obiecte sanitare, tamplarie PVC Gealan, lift, interfon, balcon. Pret: 45.900 euro. Pret promotional: 44.500 euro **44.500 €;** ☎0720.686.868/ 0725.962.950/ 0734.774.455 contact@royal-residence.ro

1098. **Militari,** Metro, Auchan dec., et. 2/6, 57 mp, 2017, tva inclus in pret, parcare libera in incinta, www.pacii-residence.net, termen predare iunie 2018 **52.000 €;** ☎0728.009.231 office@pacii-residence.net

1099. **Militari,** Metro, Auchan, dec., et. demisol/6, 57 mp, 2017, 2 camere dec.e, demisol, finalizat, tva inclus in pret, parcare libera in incintat, www.pacii-residence.net **40.000 €;** ☎0728.009.231 office@pacii-residence.net

1100. **Militari,** Metro, Auchan, dec., et. 2/6, 57 mp, 2017, dec., tva inclus in pret, parcare libera in incinta www.pacii-residence.net, predare iunie 2018. **52.000 €;** ☎0728.009.231 office@pacii-residence.net

1101. **Militari,** Metro, Auchan, dec., et. 1/6, 57 mp, 2017, dec., tva inclus in pret, parcare libera in incinta. www.pacii-residence.net, termen predare iunie 2018, **52.000 €;** ☎0728.009.231 office@pacii-residence.net

1102. **Militari,** Metro, Auchan, dec., et. 2/5, 52 mp, 2018, direct dezvoltator, apartament 2 camere, dec., bucatarie inchisa, bloc P+5, F, cu lift, finisaje la alegere, canalizare, gaze, curent electric, Ratb 178 si 138 la 100 ml, comision 0, **42.000 €;** ☎0723.271.439 myhaela_popescu@yahoo.com

1103. **Militari,** Metro, Auchan, semidec., et. 1/6, 56 mp, 2017, semidec., tva inclus in pret, parcare libera in incinta, finalizat. **46.000 €;** ☎0728.009.231 office@pacii-residence.net

1104. **Militari,** Metro, Auchan, dec., et. 4/6, 57 mp, 2017, tva inclus in pret, parcare libera in incinta, www.pacii-residence.net, predare iunie 2018, **52.000 €;** ☎0728.009.231 office@pacii-residence.net

1105. **Militari,** Metro, Auchan, apartament 2 camere dec., et. 2/5, 52 mp, 2018, direct dezvoltator, apartament 2 cam., bucatarie inchisa, finisaje la alegere, bloc p+5, cu lift, canalizare, gaze, curent electric, statie ratb 178 si 138 la 150 m. Pret 42000 E, comision 0, **42.000 €;** ☎0723.271.439 myhaela_popescu@yahoo.com

1106. **Militari,** Metro, Auchan, apartament 2 camere dec., et. 1/5, 52 mp, 2018, direct dezvoltator, apartament 2 camere, dec., bucatarie inchisa, bloc p+5, F, cu lift, finisaje la alegere, canalizare, gaze, curent electric, Ratb 178 si 138 la 100 ml, comision 0, **42.000 €;** ☎0723.271.439 cosmin.cojocaru@yahoo.com

1107. **Militari,** Metro, Auchan, apartament 2 camere, dec., et. 1/5, 2018, direct dezvoltator, apartament 2 camere, bucatarie inchisa, bloc p+5, cu lift, finisaje la alegere, canalizare, gaze, curent electric, Ratb 178 si 138 la 100 m, comision 0, **42.000 €;** ☎0723.271.439 cosmin.cojocaru@yahoo.com

1108. **Militari,** Metro, Auchan, apartament 2 camere, dec., et. 3/5, 49 mp, 2018, direct dezvoltator, apartament 2 camere, dec., bucatarie inchisa, finisaje la alegere, canalizare, gaze, curent electric, dedurizator, p+5, cu lift, Ratb 178 si 138. Pret 39500 euro, comision 0, **39.500 €;** ☎0723.271.439 myhaela_popescu@yahoo.com

1109. **Militari,** metrou Gorjului, dec., et. 1/4, 52 mp, 2018, 2 camere, Gorjului, strada Carabusului nr. 35, 52 mp util, etaj 1/4, bucatarie inchisa 9.55 mp, living 20.40 mp, dormitor 13.40 mp, finisat la cheie, pret pentru avans de minim 25.000 euro **59.990 €;** ☎0742.400.300

1110. **Militari,** Moinesti, Furtunei, dec., et. demisol/3, 81 mp, 2017, 2 camere, dec., 57 mp + terasa 23 mp, bloc nou, se preda finisat la cheie, finisaje la alegerea clientului. Blocul este finalizat, **58.500 €;** ☎0742.400.300

1111. **Militari,** Pacii 2 camere, bloc nou, metrou dec., et. 5/8, 57 mp, 2018, 2 camere dec. in bloc nou, la 5 minute de mers pe jos de statia de metrou Pacii. Langa bloc este Lidl si Kaufland. Poti alege etajul si finisajele. Acces usor catre autostrada si Politehnica. **69.540 €;** ☎0738.192.590 adrian.manea@activeestate.ro

1112. **Militari,** Pacii 2 camere, bloc nou, metrou dec., et. 5/8, 62 mp, 2018, 2 camere dec. in bloc nou, la 5 minute de mers pe jos de statia de metrou Pacii. Langa bloc este Lidl si Kaufland. Poti alege etajul si finisajele. Acces usor catre autostrada si Politehnica. **74.760 €;** ☎0738.192.590 adrian.manea@activeestate.ro

1113. **Militari,** Pacii, 2 camere dec., dec., et. 4/8, 57 mp, 2018, ap. 2 camere, direct dezvoltator, bloc nou finisaje deosebite la alegere. Centrala de apartament, toate utilitatile sunt contorizate separat. Zona sigura, la 5 min de metrou si 2 min de Lidl, Kaufland, **69.540 €;** ☎0738.192.590 adrian.manea@activeestate.ro

1114. **Militari,** Pacii, 5 min metrou, dec., et. 4/8, 65 mp, 2018, ap. 2 camere, deosebit, nou, 5 minute de metrou Pacii, 2 minute de Lidl si Kaufland. Direct dezvoltator, asistenta gratuita pana la incheierea tranzactiei. Are 68 mp utili. Finalizare iunie 2019, **78.600 €;** ☎0738.192.590 adrian.manea@activeestate.ro

1115. **Militari,** Pacii, 5 min metrou, oferta promotionala dec., et. 1/8, 61 mp, 2019, 2 camere, proiect deosebit, modern, direct de la dezvoltator! Predare la cheie cu finisaje premium si dotari incluse in pret. Parcari pe 2 niveluri, lifturi, interfon. Termen mai 2019. Avans min 75%. **72.780 €;** ☎0738.192.515 laura@activeestate.ro

1116. **Militari,** Pacii, apartament 2 camere metrou Pacii dec., et. 4/8, 64 mp, 2018, propunem spre acizitie un apartament de 2 camere comlet dec., direct de la dezvoltator 0% comision de administrare. Imobilul se afla la doar 3-4 min de mers pe jos fata de metrul Pacii, **77.800 €;** ☎0738.155.832 teodor@activestate.ro

1117. **Militari,** Pacii, Auchan, dec., et. 7/7, 49 mp, 2017, apartament 2 camere, dec., 49 mp, finisaje la alegerea dvs., termopan, usa metalica,centrala proprie, baie utilata complet. Bloc nou.www.militarirezervelor.ro **44.500 €;** ☎0725.744.950/ 0771.310.310 alice.rezervelor@gmail.com

1118. **Militari,** Pacii, Belsugului, Bucuresti, sector 6 dec., et. 6/9, 52 mp, apartament 2 camere dec., Belsugului, Militari, Pacii, Ratb 1 min, bucatarie inchisa, complet finisat, bloc nou finalizare 2019, centrala, parcare, accept credit avans min 15%, fara comision. **57.409 €;** ☎0749.115.511/ 0745.005.500 belsuguluiresidence@gmail.com

1119. **Militari,** Pacii, comision 0, dec., et. 5/5, 48 mp, 2018, 2 camere, dec., etaj 5/5, Militari, Pacii, bucatarie inchisa 11 mp, finisat la cheie cu usa metalica, centrala proprie, baie utilata cu obiecte sanitare, calorifere de otel, tamplarie PVC. **43.500 €;** ☎0742.400.300

1120. **Militari,** Pacii, comision 0, dec., et. 5/5, 51 mp, 2018, 2 camere, dec., etaj 5/5, zona Pacii, 51 mp utili, finisat la cheie cu usa metalica, centrala proprie, baie utilata cu obiecte sanitare, calorifere de otel, tamplarie PVC, utilitati, comision 0. **43.500 €;** ☎0742.400.300

1121. **Militari,** Pacii, Kaufland, 2 camere, dec., parter dec., et. parter/5, 108 mp, 2018, va prezint spre vanzare un apartament deosebit in suprafata de 50 mp + 58 mp terasa, in Militari, langa metrou, la 10 minute fata de statia de metrou Pacii, dec., are bucataria este inchisa, **68.100 €;** ☎0742.400.300

1122. **Militari,** Pacii, Miniprix, dec., et. 3/9, 52 mp, 2019, apartament 2 camere dec., bucataria inchisa, pereti interiori caramida, complet finisat, balcon, centrala, parcare la liber, nou 2019, aproape Ratb, se accepta credit cu avans 15%, comision 0. **57.068 €;** ☎0749.115.511/ 0745.005.500 belsuguluiresidence@gmail.com

1123. **Militari,** Pacii, Preciziei semidec., et. parter/4, 51 mp, 2018, Alegeti din gama oferita de noi pentru gresie, faianta, parchet cat si pentru usile de lemn din interior. Apartamentele sunt dotate cu baie utilata si mobilata, centrala, calorifere, usa metalica, **45.800 €;** ☎0758.300.500 insignia.militari@gmail.com

1124. **Militari,** Pacii, Preciziei semidec., et. 1/4, 60 mp, 2018, alegeti fara costuri suplimentare modelul din gama oferita de noi pentru gresie, faianta, parchet cat si pentru usile de lemn din interior, baie utilata total, centrala termica proprie calorifere **52.500 €;** ☎0758.300.500 insignia.militari@gmail.com

1125. **Militari,** Pacii, pret promotional dec., et. 6/8, 58 mp, 2019, proiect nou 5 min. metrou Pacii, finalizare mai 2019, ap cu 2 sau 3 camere, la cheie. Imobilul dispune de parcari pe 2 nivele, spatii comerciale la parter, racordari la utilitati. Pret pt. 95% avans **54.000 €;** ☎0738.192.515 laura@activeestate.ro

1126. **Militari,** Pacii, promotie dec., et. 1/8, 62 mp, 2019, 5 min. metrou Pacii, finalizare mai 2019, ap cu 2 sau 3 camere cu predare la cheie. Imobilul dispune de parcari pe 2 nivele, spatii comerciale la parter, racordari la utilitati. Discount la plata cash **74.280 €;** ☎0738.192.515 laura@activeestate.ro

1127. **Militari,** Pacii, Valea Cascadelor, 5 min metrou dec., et. 3/8, 60 mp, 2018, ap. 2 camere, direct dezvoltator, bloc nou finisaje deosebite la alegere. Centrala de apartament, toate utilitatile sunt contorizate separat. Zona sigura, la 5 min de metrou si 2 min de Lidl, Kaufland. **72.780 €;** ☎0738.192.590 adrian.manea@activeestate.ro

1128. **Militari,** Penny, 2 camere dec. dec., et. parter/6, 39 mp, Militari Residence, Penny Market, Direct Dezvoltator, comision 0%, bloc nou, structura de beton armat, cu compartimentari de caramida, finisaje de calitate Bella Casa, la alegere, centrala **29.750 €;** ☎0732.776.334 pollux_residence@yahoo.com

1129. **Militari,** Politehnica, pozitie excelenta, ocazie, semidec., et. parter/4, 38 mp, 1974, Militari, 1 min. Politehnica, ap. 2 camere, semidec. supr. 38 mp, et. P/4, gresie, faianta, parchet, termopan, curat. Blocul este construit in anul 1974. Investitie buna se poate incheria cu 300 euro. Plata cash **39.900 €;** ☎0720.386.081

1130. **Militari,** Residence-Tineretului, apartament 2 camere semidec., et. demisol/8, 36 mp, 2016, **29.500 €;** ☎0766.442.554 violetaion@galaxyimob.ro

1131. **Militari,** Rezervelor dec., 56 mp, 2016, dezvoltator, demisol inalt, luminos, balcon, finisat, bucatarie inchisa 10 mp, canalizare separata, utilitati, contorizat, parcare, mijloace transport, metrou, credit, **40.000 €;** ☎0768.147.217 pacii_residence@yahoo.ro

1132. **Militari,** Rezervelor Weiner Palada 50 dec., 62 mp, 2016, dezvoltator, total dec., bucatarie inchisa 10 mp, balcon 10 mp, caramida, contorizat, utilitati, CT, finisaje la alegere, parcare, lift, mijloace transport 178, 138, metrou, parc, credit, **55.000 €;** ☎0768.147.217 pacii_residence@yahoo.ro

1133. **Militari,** Rezervelor, Auchan. semidec., et. 2/8, 41 mp, 2018, Militari, str. Rezervelor, ap finisat, contorizat individual, centrala proprie, predare la cheie. Acces rapid Ratb, metrou, centre comeciale, gradinita, scoala. Finalizare august 2018. **37.250 €;** ☎0734.125.125/ 0721.128.128 office@mtresidence.ro

1134. **Militari,** Rezervelor, Weiner Palada 50, dec., 56 mp, 2016, dezvoltator, 2 balcoane, buc. inchisa, finisat, centrala, caramida interior/exterior, utilitati, contorizat, parcare, lift, mij. transport la 5 min. pietonal, metrou, credit, **47.500 €;** ☎0768.147.217 pacii_residence@yahoo.ro

1135. **Militari,** Rezervelor, Weiner Palada 50, dec., 53 mp, 2016, dezvoltator, 2 balcoane, bucatarie inchisa , finisat, centrala, caramida interior/exterior, utilitati, contorizat, parcare, lift, mij. transport la 5 min. pietonal, metrou, credit, **45.000 €;** ☎0768.147.217 pacii_residence@yahoo.ro

1136. **Militari,** Rezervelor, Weiner Palada 50, dec., 56 mp, 2016, dezvoltator, 2 balcoane, living 28 mp cu buc open space, finisat, centrala, caramida interior/exterior, utilitati, contorizat, parcare, lift, mij. transport la 5

# Imobiliare vânzări 2 CAMERE

1205. **Nicolae** Grigoresu, Postavarului, dec., et. 1/4, 66 mp, 2018, Postavarului, Stylish Residence, D+P+4, apartamente 2 camere, boxe, loc parcare, finisaje import personalizate, preturi de la 69.900 euro tva 5 % inclus. Direct dezvoltator **76.500 €;** ☎0723.805.860 dragos.balan@topapartamente.ro

1206. **Nicolae** Teclu Prima Casa ap 2 cam 48 mp semidec., et. 3/11, 48 mp, 2018, langa metrou, apt 2 camere balcon 48 mp, Prima Casa metrou 650 m Nicolae Teclu centrala termica calorifere parchet gresie faianta obiecte sanitare noi, racordat la utilitati Pret 49 900 e **46.500 €;** ☎0721.389.312/ 0774.454.454 directconstructor@gmail.com

1207. **Nicolae Titulescu, langa biserica, 2 balcoane inchise, proaspat renovat, partial mobilat, proprietar, 80.000 €;** ☎**021.317.21.37**

1208. **Nitu** Vasile, Secuilor, Pta. Sudului, semidec., et. 2/8, 52 mp, 1963, ID: 4684, Nitu Vasile, 2 camere semidec.e, confort 1, etaj 2 din 8, suprafata 52 mp, an constructie 1963, renovat in totalitate, se vinde mobilat, loc de parcare, se accepta credit, **56.500 €;** ☎0729.842.974

1209. **Obor** metrou, semidec., et. 7/10, 55 mp, 1970, Mihai Bravu, confort 1, etaj 7 din 10, curat, liber, parchet, termopan, usa metalica, acte ok, situat la 2 min metrou, merita vazut. **59.000 €;** ☎0732.135.471

1210. **Obor,** semidec., et. parter/10, 45 mp, 1972, sos. Colentina, cabinet stomatologic complet utilat si mobilat, functional cu clientela formata, boxa la subsol, negociabil, **87.000 €;** ☎0760.813.071/ 031.438.12.51 andrei@regalhouse.ro

1211. **Obor,** Colentina stradal, complex Rose Garden, dec., et. 8/11, 65 mp, 2009, metrou 7 min, Mall Veranda 5 min, Pipera 10 min, 2 lifturi, bl. nou, gresie, faianta, parchet, um, paza BGS, mobilat complet, ideal investitie, randament bun la inchiriere, **85.900 €;** ☎0722.614.867/ 0723.947.833

1212. **Obor,** Colentina stradal, langa Rose Garden, dec., et. 4/10, 53 mp, 1971, metrou 10 min., Kaufland, Mall Veranda 5 min., bloc reabilitat termic, fara risc seismic, renovat integral recent, gresie, faianta, parchet, UM, ac, se vinde mobilat si utilat, pe mijloc, orientare vest, cad., intab., **57.900 €;** ☎021.688.08.67/ 0722.614.867

1213. **Obor,** Colentina, 2 minute de metrou, dec., et. 4/10, 52 mp, 1974, 4/10, dec, gresie, faianta, parchet, termopan, usa metalica, aer conditionat, loc parcare ADP, ap. Pe mijloc, stradal, bloc fara risc seismic, reabilitat termic, cadastru, intabulare, accepta credit, pret discutabil. **57.000 €;** ☎0724.336.834

1214. **Obor,** Colentina, Doamna Ghica, semidec., et. 8/10, 52 mp, 1970, vis-a-vis de Rose Garden, 8/10, bucataria mobilata, orientare sud, gresie, faianta, termopan, geam la baie, bloc reabilitat termic, stradal, civilizat, pozitie buna, curat, liber, cadastru, intabulare, discutabil. **54.000 €;** ☎0787.882.999

1215. **Obor,** Colentina, Doamna Ghica, parc Plumbuita semidec., et. 5/10, 57 mp, 1980, Teiul Doamnei, 5/10, mobilat modern, utilat complet, gresie, faianta, parchet, termopan, usa metalica, bloc reabilitat termic, pozitie buna, liber, spatios, bloc civilizat, cadastru, intabulare, se accepta credit. **62.500 €;** ☎0787.882.999

1216. **Obor,** Colentina, Doamna Ghica, Rau Mc.Donald's dec., et. 2/10, 40 mp, 1976, aproape parc, Lac Plumbuita, etaj 2/10, cf. 2 dec, 40 mp, bloc 1976 reabilitat termic fara risc seismic, pe mijloc, orientare vest, vedere deschisa, curat g, f, p, termopan, um, cadastru, intabulare, liber. **45.000 €;** ☎021.380.28.14/ 0737.435.628

1217. **Obor,** Colentina, Doamna Ghica, Tei vav Parc dec., et. 7/10, 45 mp, 1976, Plumbuita, 10 min.,metrou, aproape Kaufland, Piata, Mall Veranda cf, 2 dec, 45 mp, bloc 1976 reabilitat termic, orientare sud-est, vedere mixta imb, g, f, p, t, um, cadastru, intabulare, ideal locuit/investitie, **44.500 €;** ☎021.380.28.14/ 0737.435.628

1218. **Obor,** Colentina, Doamna Ghica, Tei, dec., et. 10/10, 55 mp, 1980, Parc Plumbuita, oferta, et. sup. cf 1, dec, 55 mp, pe mijloc, luminos, orientat pe Sud, fara modificari, bloc nou, contorizat, balcon spatios, termopan, usa metalica, eventual si mobilat, liber, zona linistita, accept credit, negoc. **51.900 €;** ☎0770.956.572

1219. **Obor,** Colentina, Kaufland stradal Teiul Doamnei, semidec., et. 1/10, 54 mp, 1970, intrare vedere stradala, aproape de Mall, piata, Kaufland, bloc 1970 reabilitat termic, super civilizat, 1/10, imb., gresie, faianta, parchet, usa metalica, termopan, cadastru, intabulare, ideal investitie inchiriere, locuit, **58.000 €;** ☎0723.947.833/ 0722.614.867

1220. **Obor,** Colentina, stradal langa parcul Plumbuita dec., et. 4/10, 56 mp, 1978, bloc stradal vedere spate, reabilitat termic, an.1978, langa parc, ratb, 4/10 renovat recent integral, g, f, p, um, termopan, ac, mobilat, utilat, cadastru intabulare, accept credit, **59.990 €;** ☎0722.614.867/ 0723.947.833

1221. **Obor,** Colentina, Teiul Doamnei, Kaufland, semidec., et. 1/10, 52 mp, 1970, Mall Veranda, 7 min de metrou, 1/10, cf 1, sdec, 52 mp, renovat recent, finisaje superioare, bucat mobilata nou, instal, usi inter si calorif noi, reabilitat termic, geam la baie, pe mijloc, g, f, p, t, um, aer condit, zona verde, **58.000 €;** ☎0770.956.572

1222. **Obor,** Colentina, Teiul Doamnei, langa posta, dec., et. 5/10, 56 mp, 1984, langa facultate, parcul Tei, bloc reabilitat termic, renovat recent integral, cadastru, intabulare, acc. credit, **64.900 €;** ☎021.688.08.67/ 0722.614.867

1223. **Obor,** Colentina, Teiul Doamnei, Maica Domnului dec., et. 7/8, 55 mp, 1987, 7/8, cf1, dec, 55 mp, balcon spatios, bloc nou, g+f+t+um, fara modificari, intabulat, liber, zona linistita, accept credit, pret negociabil, **61.500 €;** ☎0770.956.572

1224. **Obor,** Lacul Tei, langa Otesani, dec., dec., et. 3/8, 57 mp, 1987, an constructie 1987, dec., et.3/8, lift, curat scara curata, orientare sud, bloc reabilitat, spatios, necesita amenajari contorizat, toate actele, cash sau credit ipotecar, usor negociabil **66.900 €;** ☎0758.323.323 office@imobservicecenter.ro

1225. **Obor,** Liceul Hasdeu, semidec., et. 10, 52 mp, 1963, 2 camere, gresie, faianta, usa metalica, termopan, aer conditionat, parchet, preferabil casn, urgent, **50.500 €;** ☎0729.863.347

1226. **Obor,** magazinul Bucur Obor, dec., et. 10/10, 54 mp, 1975, apartament cu 2 camere dec., neamenajat, 54 mp utili, balcon inchis, baie cu fereastra, etajul 10 din 10, bloc reabilitat termic 2013, terasa refacuta. Pret usor disc., **45.900 €;** ☎0728.009.281 tudor@g3imobiliare.ro

1227. **Obor,** Maica Domnului, Grigore Ionescu, dec., et. 6/8, 57 mp, 1986, 10 min. metrou aproape Kaufland, Mall Veranda, Colentina, Teiul Doamnei, 5 min. Parc, Tei, cf.1, pe mijloc, orientare E, curat, gresie, faianta, termopan, um, accept credit, cadastru, intabulare, liber, **62.000 €;** ☎021.380.28.14/ 0737.435.628

1228. **Obor,** Mihai Bravu, semidec., et. 9/10, 54 mp, 1964, vand apartament 2 camere Obor, Mihai Bravu, **62.000 €;** ☎0787.563.852 lorenzzo_ne@yahoo.com

1229. **Obor,** Mihai Bravu, langa parc, primarie, metrou dec., et. 9/11, 65 mp, 2009, Chiristigiilor bloc nou2009, metrou Obor 2 min, 9/11, buc. baie, living, birou, dormitor, logie, centrala proprie Vaillant, bucatarie mobilata, loc de parcare proprietate in curtea blocului, ideal inv. inchiriere, **82.900 €;** ☎0722.614.867/ 0723.947.833

1230. **Obor,** Mihai Bravu, vav Primarie, Parc, dec., et. 6/10, 60 mp, 1976, 1 min metrou, 3 min., mall Veranda, langa piata, aproape Stefan cel Mare, Mosilor, Colentina, bloc reabilitat, 2 balc, baie cu fereastra, vedere mixta, se vinde mobilat, imb, g, f, t, um, orientare s-e, liber. **65.500 €;** ☎021.380.28.14/ 0737.435.628

1231. **Obor,** parcul Avrig, liceul Hasdeu, Mihai Bravu semidec., et. parter/10, 51 mp, 1963, apartament 2 camere, stare foarte buna, parter, cu balcon, vedere catre o gradinita cu flori/ parcul Avrig, luminos, linistit, mobilat si utilat, bloc foarte curat, vecini civilizati, langa metrou/ piata Obor, **57.000 €;** ☎0731.848.878 cristian@21imobiliare.ro

1232. **Obor,** Sos. Mihai Bravu, langa Primaria sect. 2, dec., et. 9/11, 65 mp, 2009, parc, particular, langa metrou Obor, piata, mall Veranda, bloc nou 2009 9/11, Living, bucatarie, birou, dormitor, baie mare cu fereastra, centrala proprie, loc de parcare proprietate in curtea blocului, acte ok. **83.500 €;** ☎0722.432.029

1233. **Obor,** Teiul Doamnei, Colentina,Complex Rosegarden, semidec., et. 6/9, 54 mp, 2012, metrou Obor 7 min., Pipera 10 min, mall Veranda, bloc 2012, in planul secund, 2 lifturi, paza BGS, orientare sud, mobilat complet utilat, ideal investitie inchiriere, randament minim 350 euro, acte ok. **64.900 €;** ☎0722.614.867/ 0723.947.833

1234. **Obor,Colentina,stradal,Teiul** Doamnei,Sectia 7, dec., et. 8/10, 50 mp, 1970, 7 min metrou, aproape, Kaufland, Mall Veranda, cf. 1 dec, 50mp, bloc 1970 reabilitat termic, vedere mixta, baie cu fereastra, orientare S-E, imb, g, f, p, termopan, um, ac, liber, cadastru, intabulare. **53.000 €;** ☎021.380.28.14/ 0737.435.628

1235. **Obregia,** Piata Straduintei, dec., et. 2/8, 57 mp, 2018, Obregia, apartament cu 2 camere, situat la etajul 2, intr un bloc cu 8 niveluri, cu o suprafata de 57 mp, predare la cheie, finisaje de calitate. Acceptare prima casa. Comision 0. **68.000 €;** ☎0726.904.451 georgiana.l@star-construct.ro

1236. **Oltenitei** bloc BRD semidec., et. 9/10, 53 mp, 1986, proprietar, vand apartament 2 camere complet renovat, mobilat si utilat pe Sos. Oltenitei blocul BRD. Mijloace de transport: metrou Piata Sudului, RATB. Vecinatati: Sun Plaza, Lidl, grandinita, scoala, **72.000 €;** ☎0723.345.902 catalinasuteu@yahoo.es

1237. **Oltenitei** sector 4, dec., et. 2/7, 47 mp, 2018, 2 camere bloc nou - dezvoltator, proiect deosebit. Se preda finisat la cheie cu centrala termica, contorizare individuala, utilitati. Fara comision. Pozitie excelenta, metrou la 3 statii RATB **48.700 €;** ☎0731.510.862 andrei.vatavu@zonadesud.ro

1238. **Oltenitei,** Berceni, dec., et. 2/2, 42 mp, 2017, apartament 2 camere, dec., etj 1, Sos. Oltenitei, bloc nou se vinde complet finisat la alegerea clientului. Merita vazut, doar la plata cash. **39.000 €;** ☎0730.888.286

1239. **Oltenitei,** zona de vile, ap in vila, finisaje lux dec., et. 2/2, 49 mp, 2018, apartament 2 camere, dec., aproape ratb si metrou, gradinita si scoala, ap in vila, finisaje de lux, vedere rasarit, centrala de apartament, parcare, loc de joaca, zona civilizata/noua, 10 minute metrou. **39.400 €;** ☎0774.075.901/ 0774.075.806

1240. **Oras** Chitila, jud. Ilfov, str. Banatului 2 bis, dec., 52 mp, vand ap. 2 camere, stare buna, toate utilitatile, apa, gaze, centrala termica, zona linistita, accept credit, **50.000 €;** ☎0765.032.014

1241. **Ostroveni,** bulevardul Dem Radulescu, dec., et. 7/7, 56 mp, 1989, apartament 2 camere dec. situat pe strada Lucian Blaga, cu iesire directa catre Bulevardul Dem Radulescu. **55.000 €;** ☎0757.404.462 raluuca.popescu@gmail.com

1242. **Otopeni** pod, la 800m de viitoarea statie de metrou dec., et. 1, 63 mp, 2018, Apartamente 2 cam. in imobil p+2+pod, term final aug. 2018, s.u intre 48-63 mp, finisaje lux, incalzire pardoseala, centrala proprie, balcoane tip logie, preturi intre 48.000-65.000 euro +tva 5%. Comision 0 **48.900 €;** ☎0744.426.287/ 0785.232.323 costi@euroinvest.ro

1243. **Otopeni,** direct dezvoltator 2 camere dec., et. 1/3, 2018, Complexul Atlas Residence Otopeni, pozitionat la nord de Bucuresti, în orasul Otopeni, este format dintr-un imobil p+2+m, **52.790 €;** ☎0722.229.490 office@gmail.com

1244. **Otopeni,** direct dezvoltator 2 camere dec., dec., et. 1/3, 2018, Complexul Atlas Residence Otopeni, pozitionat la nord de Bucuresti, în orasul Otopeni este format dintr-un imobil p+2+m, **52.790 €;** ☎0722.229.490 office@pcrnord.ro

1245. **Otopeni,** direct dezvoltator, 2 camere, et. 2/3, 2018, complexul Atlas Residence Otopeni, pozitionat la nord de Bucuresti, in orasul Otopeni, este format dintr-un imobil P+2+M. **46.860 €;** ☎0722.229.490 office@gmail.com

1247. **Ozana** dec., et. 2/5, 49 mp, 2018, vand apartament 2 camere dec., et. 2, bloc nou, P + 5, zona Ozana, aproape metrou 1 Decembrie (10 minute). Suprafata totala este de 49,3 mp, iar ceą utilă de 43,15 mp. Centrala, usa metalica **46.850 €;** ☎0737.500.376 mircea.nicolescu@zonadesud.ro

1248. **Ozana,** dec., et. 1/4, 41 mp, 2018, Titan, Ozana, complex rezidential, Gura Sirului, Fagetului (Atena Residence), gars. apt. 2- 3 camere. Sup. intre 40,50 mp si 80,50 mp -ds+p+4et+5r. Accept credite. Preturi de la 40000 Euro. Comision 0%, **40.000 €;** ☎0722.511.217/ 0762.628.915 office@cbs-imob.ro

1249. **Ozana,** Fetesti, 13 min. metrou, dec., et. parter/5, 50 mp, 2018, 2 camere dec.e si foarte spatioase, pe parterul inalt al unui imobil nou, finalizare decembrie 2018. Se preda la cheie complet amenajat, cu finisaje la alegere si dotari de calitate superioara, **49.650 €;** ☎0738.192.515 laura@activeestate.ro

1250. **Ozana,** metrou 1 Decembrie, Ozana, semidec., et. 3/5, 46 mp, 2018, mutare imediata apartament finalizat 2 camere balcon et 3/5 46 mp centrala parchet gresie faianta obiecte sanitare noi racordat la utilitati finisaje de calitate. Pret 45 300 Tva inclus plata cash; **45.300 €;** ☎0721.389.312

1251. **Ozana,** sector 3, apartament 2 camere finalizat dec., et. 2/3, 2017, apartament finalizat, aflat intr-un bloc cu regim de inaltime p+4, Bd. Theodor Pallady in zona de constructii noi din sectorul 3, **55.200 €;** ☎0741.430.423/ 0774.454.454

1252. **Pacii** dec., et. 1/8, 57 mp, 2018, Apartament 2 camere, dec., metroul Pacii 0% comision direct dezvoltator. Pret 69.540 euro cu avans de 80% la antecontract, doar 4-5 minute pana la metroul Pacii. Pozitionare si zona buna, **69.540 €;** ☎0738.171.696 florin@activeestate.ro

1253. **Pacii,** Iuliu Maniu, 200 m, metrou, dec., et. 3/11, 47 mp, 2019, bloc nou situat la 200 de metri de statia de metrou Pacii oferа spre vanzare apartament cu 2 camere 47 mpu, etaj 3 din 11, complet dec.-pret 58.500 euro comision 0%, **58.500 €;** ☎0757.578.682 razvan@rotarpark.ro

1254. **Pacii,** Iuliu Maniu, sector 6, 200 m metrou, dec., et. 2/11, 60 mp, 2019, bloc nou, 2 camere dec. 60 mpu, etaj 2/11, finisaje la alegere, contorizari individuale, centrala termica de apartament **76.500 €;** ☎0757.578.682 razvan@rotarpark.ro

1255. **Pacii,** metrou, stradal Iuliu Maniu, dec., et. 2/11, 60 mp, 2018, bloc nou, predare lunie 2019, la 2 minute de metrou statia Pacii, contorizare individuala, finisaje la alegere, 2 lifturi, 60 mp, dec., etaj 2/11, se accepta credit bancar, **76.500 €;** ☎0757.578.681

1256. **Pacii,** Militari, oferta apartament 2 camere, dec., et. 3/8, 68 mp, 2018, propunem spre achizitie un apartament de 2 camere la doar cateva minute fata de statia de metrou Pacii, direct de le dezvoltator 0% comision de administrare. Oferta este disponibila si pentru credit **81.000 €;** ☎0738.155.832 teodor@activestate.ro

1257. **Pacii,** Preciziei, Militari, dec., et. 3/4, 71 mp, 2018, alegeti modelul dorit din gama oferita de noi la gresie, faianta, parchet, usi interioare lemn, dulap baie, baie utilata complet, centrala termica proprie / calorifere, prize / intrerupatoare **59.900 €;** ☎0758.300.500 insignia.militari@gmail.com

1258. **Pacii,** Valea Cascadelor, la doar 3 min. de metrou dec., et. 2/8, 61 mp, 2018, direct dezvoltator, bloc nou, 0% comision. Propunem spre achizitie un apartament de 2 camere complet dec., ideal pentru investitie situat la doar 3-4 min fata de statia de metrou Pacii **74.000 €;** ☎0738.155.832 teodor@activestate.ro

1259. **Pacii-Militari** apartament 2 camere dec., et. 3/8, 2018, direc de la dezvoltator, 0% comision de administare. Propunem spre achizitie un apartament de 2 camere cebeneficiaza de co compartimentare otima. Imobilul se lafla la doar 3 min de metroul Pacii, **67.500 €;** ☎0738.155.832 teodor@activestate.ro

1260. **Pacii-Militari,** oferta apartament 2 camere dec., et. 3/8, 62 mp, 2018, bloc nou, de la dezvoltator, 0% comision de administare. Prepunem spre achizitie un apartament de 2 camere complet decomandat. Imobilul este situat la doar 3 min de mers pe jos fata de metroul Pacii; **74.040 €;** ☎0738.155.832 teodor@activestate.ro

1261. **Pajura,** 3 minute de Metrou Jiului, dec., et. 7/9, 53 mp, 1978, 1978 constructie bloc, reabilitat termic, dec. 53 mp, etaj 7/9, gresie, faianta, parchet, termopane, aer conditionat, usa metalica, cadastru si intabulare, zona verde si linistita, **59.900 €;** ☎0731.144.153/ 021.231.23.18

1262. **Pallady,** Fetesti, accept Prima Casa, dec., et. 4/5, 62 mp, 2018, 2 camere dec.e spatioase, imobil nou, acces privat, finalizare decembrie 2018, zona de case vile, la 10 min de metrou. Se preda la cheie cu finisaje la alegere si dotari premium incluse in pret, **61.750 €;** ☎0738.192.515 laura@activeestate.ro

1263. **Pallady,** metrou Nicolae Teclu, Policolor, dec., et. 7/11, 48 mp, 2018, apartament cu 2 camere, modern si spatios La doar 700 m Imobilul de metrou Nicolae Teclu si centre comerciale din sectorul 3 achizitia cu prima casa, prin surse proprii sau credit ipotecar; **47.500 €;** ☎0721.389.312

1264. **Pallady,** Ozana, 13 min metrou semidec., et. 5/5, 45 mp, 2018, imobil nou, acces privat, parcari delimitate, direct dezvoltator. Studio modern cu predare la cheie, cu finisaje calitative si dotari premium incluse in pret, in zona noua de case vile, 10 min metrou **45.200 €;** ☎0738.192.515 laura@activeestate.ro

1265. **Pallady,** Ozana, accept Prima Casa, dec., et. parter/5, 50 mp, 2018, 2 camere spatioase parter inalt imobil nou, acces privat, finalizare decembrie 2018, zona de case vile, la 10 min de metrou. Se preda la cheie cu finisaje la alegere si dotari premium incluse in pret, **49.650 €;** ☎0738.192.515 laura@activeestate.ro

1266. **Pallady,** Ozana, accept Prima Casa, deosebit, dec., et. 4/5, 56 mp, 2018, 2 camere dec.e, in imobil nou, acces privat, finalizare decembrie 2018, zona de case vile, la 13 min de metrou. Se preda la cheie cu finisaje la alegere si dotari premium incluse in pret, **55.550 €;** ☎0738.192.515 laura@activeestate.ro

1267. **Pallady,** sector 3, Bucuresti dec., et. parter/4, 47 mp, 2019, vanzare ap 2 camere dec., parter din 4, predare feb 2019, structura de beton, compartimentare caramida porotherma, lift, centrala proprie, finisaje la alegere, zona linistita, **46.800 €;** ☎0757.369.827 laurentiu_rm@yahoo.com

1268. **Pallady,** sector 3, Bucuresti, dec., et. 2/4, 58 mp, 2018, apartament 2 camere, etaj 2, predare august 2018, bloc s+p+4e, pret 50000 E pt plata cash, centrala proprie, compartimentare caramida porotherma, finisaje la alegere, lift, tel **50.000 €;** ☎0757.369.827 laurentiu_rm@yahoo.com

1269. **Pantelimon** dec., et. parter/10, 40 mp, sos. Vergului, BRD, metrou 6-7 minute, cf. 2 dec., parter cu balcon in termopan, 40 mp, complet renovat, locuibil, g, f, p, t, um, bloc curat, scoala gradinita, parc, intabulare, merita vazut **43.000 €;** ☎0761.749.316/ 0722.824.757

1270. **Pantelimon** dec., et. 3/10, 52 mp, 1975, vand apartament 2 camere, stradal, langa spitalul Pantelimon, circular, AC, UM, gresie, faianta, parchet. Se vinde mobilat si utilat. **65.000 €;** ☎0745.412.535 liviutatu@yahoo.co.uk

1271. **Pantelimon** - Mega mall vand 2 camere, dec., et. 2/8, 52 mp, 1983, Pantelimon - Herta, 2 camere ctr 1983, bloc izolat termic, zugravit, gresie si faianta, parchet, termopan, usa metalica, cadastru si intabulare, **59.900 €;** ☎0788.100.999

1272. **Pantelimon** - Vergului semidec., et. 3/10, 57 mp, 1978, cf 1, curat, necesita investitii minime, ocazie, vecinatati: Costin Georgian, Morarilor, **47.000 €;** ☎0787.602.251

1273. **Pantelimon** Cora semidec., et. 1/4, 28 mp, 1974, vanzare 2 camere cf. 3, etaj 1/4, bloc 1974, semidec. 28 mp, cu toate imbunatatirile, g, f, p, t, um, cu centrala termica proprie, se vinde mobilat. Merita vazut **33.000 €;** ☎0749.199.195 ion@confortcasaimobiliare.ro

1274. **Pantelimon** Spital dec., 1976, gresie, faianta, parchet, termopan, usa metalica, liber, toate actele,acc creit, semistradal, vecinatati: Mega Mall, Morarilor, Delfinului, Costin Georgian, Vergului, **38.000 €;** ☎0787.602.251

1275. **Pantelimon** Spital, de vanzare apartament 2 camere semidec., et. 7/10, 50 mp, **50.000 €;** ☎0730.928.310 trimbitasu@gmail.com

1276. **Pantelimon** vav Spital, dec., et. 9/10, 1976, dec., cf.2, etaj 9\10, bloc reabilitat, zona civilizata, acces facil la Ratb, Metrou Republica la 5 min. Liber. Toate actele, **42.900 €;** ☎0757.400.300 neagut65@gmail.com

1277. **Pantelimon,** dec., et. 6/10, 44 mp, 1976, 2 camere, 44,6 mp total, etaj 6, gresie, faianta, termopane, hol spatios, baie cu cada, vedere mixta, o parte spre lac, curat, cadastru, intabulare, energetic, mobilat exact ca in poze, liber. **43.900 €;** ☎0749.131.838 ciprian@confortcasaimobiliare.ro

1278. **Pantelimon,** et. 8/10, 40 mp, Parc Morarilor, cf2, balcon, 40mp, 8/10, scara curata, langa parc, aproape scoala si gradinita, multe magazine, liber, aproape cora, mijloace de trasport, intabulare pret negociabil, **38.000 €;** ☎0761.749.316/ 0722.824.757

1279. **Pantelimon,** Aleea Vergului nr.5, dec., et. 9/10, 38 mp, 1978, apartament situat la etajul 9 din 10,dec.,in suprafata de 38 mp, imbunatatiri, ferestre PVC, usa metalica, gresie, faianta, parchet, toate actele, particular **45.000 €;** ☎0731.461.711

1280. **Pantelimon,** complex rezidential, dec., 67 mp, 2017, 2 minute metrou Republica, p+10, situat la 100 m de supermarket Cora, mai multe tipuri de apartamente, garsoniere si studiouri disponibile, comision 0. **65.500 €;** ☎0741.990.000/ 0724.934.560

1281. **Pantelimon,** Cora, Liceul Blaga, dec., et. 8/10, 37 mp, 1974, Pantelimon, Cora, Liceul Blaga, apartament 2 camere, confort 2 dec., etaj 8/10, imbunatatiri, curat, suprafata 37 mp, bloc 1974, reabilitat termic, nestradal, **41.500 €;** ☎0771.265.376 agentie9@mauwis.ro

1282. **Pantelimon,** Liceul Teoretic Lucian Blaga semidec., et. 2/4, 28 mp, 1970, va propunem spre vanzare un apartament de 2 camere,amplasat in apropierea liceului Lucian Blaga, zona Pantelimon. Beneficiaza de gresie, faianta, parchet, termopane, instalatii sanitare si calorifere noi. **27.000 €;** ☎0769.511.652 stancuclaudiu@yahoo.com

1283. **Pantelimon,** Spitalul Sfantul Pantelimon apartament, 2 camere semidec., et. parter/10, 35 mp, 1974, **42.900 €;** ☎0761.358.119 cerasela.barlaboi@activimob.ro

1284. **Parc** Moghioros, proprietar, apartament 2 camere dec., et. 6/10, 51 mp, 1974, dec., parc. Proprietar, apartament 2 camere dec., bloc TIP TD. Proprietar, apartament 2 camere dec., bloc TIP TD, monolit construit in anul 1974 la 10 metri de intrarea in Parcul Moghioros. **64.000 €;** ☎0763.220.256 foxambient@gmail.com

1285. **Parc** Tineretului, garsoniera in bloc nou, metrou dec., et. 1/6, 40 mp, 2018, Parc Tineretului, metrou, Parc Carol, garsoniera dec.a, bloc nou, constructie 2018. Dotari: gresie, faianta, parchet, centrala, termopane, calorifere. Contorizare individuala. 0 comision. **65.100 €;** ☎0736.380.182/ 0725.597.221

1286. **Parcul** Tiatanii, Policlinica, dec., et. 3/4, 49 mp, 1976, zona curata si foarte linistita, apartament dec. cu boxa mare si in stare foarte buna. acces rapid la mijloace de transport, metrou, parcuri, scoli, magazine, baze sportive. **62.500 €;** ☎0744.349.967 office@erre.ro

1287. **Parcul** Titanii, Decomandat, Prisaca Dornei dec., et. 7/10, 51 mp, 1978, apartament in bloc din 1978, dec., et. 7 din 10, amplasat in spatele policlinicii Titan, langa parcul Titanii.. Ap. este renovat, instalatii noi, bloc reabilitat. Achizitionat prin Prima Casa. **65.000 €;** ☎0736.382.182/ 0725.597.221

1288. **Penny** Market, Berceni, bloc nou, mutare imediata, dec., et. 2/4, 2017, 2 camere, dec., bloc 2017, 56 mp, mutare imediata, se preda la cheie, gresie, faianta, parchet, termopan, usa metalica, centrala termica, calorifere, instalatii sanitare si electrice, lift **66.800 €;** ☎0723.190.414 victor.a@star-construct.ro

1289. **Penny,** Pallady, metrou 1918, 2 cam, balcon dec dec., et. 2/3, 52 mp, 2018, 52 mp, prima casa apt dec balcon 52 mp loc parcare centrala proprie gresie faianta parchet obiecte sanitare noi geamuri termopan instalatii electrice de calitate. Pret 52000 e cu TVA. **52.000 €;** ☎0721.389.312

1290. **Petre** Ispirescu, Liceul Bolintineanu, dec., 58 mp, 1981, cf. 1, termopan, aer conditionat, gresie, faianta, etaj 8, **48.000 €;** ☎0762.672.333

1291. **Petricani,** Pipera, Romsilva, dec., et. 3/3, 47 mp, 2017, apart 2 camere tip penthouse cu posib. de a fi transformat in 3 cam, amplasat in proximitatea zonei de business Pipera si in vecinatatea noului punct de acces catre A3; **79.500 €;** ☎0744.505.999 alexandru@k-imobiliare.ro

1292. **Piata** Alba Iulia Unirii semidec., et. 2/2, 51 mp, 1941, proprietar, vand apartament zona Alba Iulia Unirii 2 camere + pivnita si camara, **65.000 €;** ☎0766.246.040 cristian.albota12@gmail.com

1293. **Piata** Alba Iulia, apartament 2 camere dec., dec., et. 4/4, 62 mp, 1990, **98.500 €;** ☎0761.358.119 cerasela.barlaboi@activimob.ro

1294. **Piata** Alba Iulia, Vitan mall, dec., et. 3/4, 68 mp, 2010, 2 camere dec., bloc nou, parcare subterana, **99.000 €;** ☎0747.777.767/ 021.323.00.10 office@centralimobiliare.ro

1295. **Piata** Domenii dec., et. 10/10, 54 mp, 1973, 2 camere, Piata Domenii, sector 1. Proprietar, **78.000 €;** ☎0768.189.111

1296. **Piata** Dorobanti, Central, semidec., et. 2/2, 70 mp, 1940, ocazie apartament in vila, cu posibilitate extindere si curte comuna generoasa, liber si disponibil imediat, acte la zi, pozitie centrala, pe o strada linistita. Ideal investitie **99.000 €;** ☎0727.864.288

1297. **Piata** Ferentari - Bachus 2 camere imobil nou dec., et. 1/3, 33 mp, 2018, **28.500 €;** ☎0724.204.724 robert.petre@activimob.ro

1298. **Piata** Iancului, dec., et. 1/5, 58 mp, 2018, apartament 2 camere. Bucuresti 87.000 euro. Mutare imediada in apartament. 87.000 euro + TVA **87.000 €;** ☎0727.736.315

1299. **Piata** Iancului, dec., et. 8/8, 51 mp, 1980, vanzare apartament 2 camere decoamandat zona Piata Iancului, etaj 8 din 8, bucatarie mare de 9 mp, balcon , baie de 4.5 mp. Bloc fara are 2 lifturi, interfon, contorizare apometre. Metrou 3 minute; **67.000 €;** ☎0765.942.499 dragos.popescu@fpcimobiliare.ro

1300. **Piata** Iancului, Posta, metrou, semidec., et. 7/10, 53 mp, 1976, 7/10 stradal, bloc 1976, reabilitat termic, balcon generos, vedere bulevard, 5 min. metrou Iancului, **65.000 €;** ☎0735.883.452 daniel.enache@centralimobiliare.ro

1301. **Piata** Muncii, 57 mp, 1937, 2 camere, ap. este situat in vila, la etaj 1, plus garaj cu pivnita, neg., **58.000 €;** ☎0721.432.009

1302. **Piata** Muncii, Basarabia, metrou, semidec., et. 10/12, 50 mp, 1965, 5 minute de metrou, 10/12, semidec., termopan, usa metalica, bloc reabilitat termic, balcon spatios, eliberabil repede, bloc civilizat, supraveghere video, cadastru, intabulare, cash, ideal ivestitie. **43.000 €;** ☎0787.882.999

1303. **Piata** Muncii, Bd. Basarabia, semidec., et. 10/12, 50 mp, 1963, particular, 2 camere 50 m, zona metrou piata Muncii, bd. Basarabia, langa Oficiul Registrului Comertului. Necesita renovare. Bloc reabilitat, civilizat, curat. Balcon mare inchis si doua debarale mari **42.000 €;** ☎0771.219.789

1304. **Piata** Muncii, Mihai Bravu stradal, dec., et. 3/10, 54 mp, 1975, 2 camere conf 1 dec., etaj 3/10, cadastru intabulare, bloc reabilitat, gresie, faianta, parchet, termopan. **62.000 €;** ☎0761.532.117/ 0722.542.692 lacramioara_munteanu@yahoo.com

1305. **Piata** Presei, Lukoil, semidec., et. 2/3, 78 mp, 2007, apartament 2 camere, etaj 2/p+2+m, 68 mp utili+ 10 mp balcon, baie, loc parcare in curte, nemobilat/mobilat, finisaje de calitate superioara, parchet, gresie, faianta, termopan, centrala termica, **85.500 €;** ☎0723.334.024 bbadrian@gmail.com

1306. **Piata** Progresul- Giurgiului- str. Ghimpati, dec., et. 1/7, 51 mp, 1970, 1/7, dec., liber, parchet, balcon inchis termopan, curat, str. ghimpatiimediat in spatele pietei progresul), accepta credit, **52.000 €;** ☎0735.883.452 daniel.enache@centralimobiliare.ro

1307. **Piata** Rahova, dec., et. parter/2, 38 mp, 2018, Alfamar 57 Residence, Rahova este un imobil cochet ce se diferentiaza prin design, stil minimalist si o calitate deosebita a finisajelor, atat in exterior cat si in interior **37.000 €;** ☎0766.091.338/ 0766.091.343 florin.velea@alfamarimob.ro

1308. **Piata** Rahova, 28 mp, 1980, cf. 2, gaze, centrala, gresie, faianta, instalatii noi, termopane, parter, **22.000 €;** ☎0762.672.333

1309. **Piata** Rahova, dec., et. 1/3, 55 mp, 1950, langa sectia 19 Politie, in blocurile de caramida rusesti, acces stradal/ plan secund; camere de 18mp si 16 mp, fara balcon; boxa 11 mp, centrala proprie, ferestre termopan, usa metalica, comision 0 **46.000 €;** ☎0767.653.693

1310. **Piata** Rahova, Rahova, semidec., et. 3/10, 59 mp, 1979, apartament 2 camere Rahova (Piata Rahova). **49.000 €;** ☎0757.073.456 catalinponor@gmail.com

1311. **Piata** Rahova, zona Pucheni dec., et. 2/10, 52 mp, 2018, apartamentul vine complet finisat cu: gresie, faianta, parchet, usi interioare si exterioare, obiecte sanitare, calorifere aluminiu, tamplarie pvc, centrala proprie **45.500 €;** ☎0725.225.369/ 0730.831.283 ganeaadi06@gmail.com

1312. **Piata** Romana (Lahovari spital Oftalmologie ) semidec., et. 2/4, 42 mp, 1929, apartament 2 camere suprafata 42 mp foarte linistit fara probleme structurale, actele la zi. Se vinde ca in poze, ideal locuit sau investitie. Fara risc seismic. **67.000 €;** ☎0722.833.307 robertpopa77@gmail.com

1313. **Piata** Romana, semidec., et. parter/2, 67 mp, 1930, apartamentul se afla la parterul unui imobil tip vila P+2, se afla in stare buna, este luminos si spatios; beneficiaza de centrala termica, instalatie electrica noua, pivnita si curte generoasa, comuna, **89.000 €;** ☎0722.344.283 alexandru@h-b.ro

1314. **Piata** Romana, Piata Amzei, semidec., et. 3/4, 72 mp, 1940, vand apartament cu 2 camere, camera de serviciu si boxa, **110.000 €;** ☎0722.205.872 daniella.cristea@yahoo.com

1315. **Piata** Salajan, Nicolae Grigorescu dec., et. 7/8, 52 mp, 1982, chiar la metrou, piata, bloc din 1982 reabilitat, 52 mp, etajul 7 din 8, 2 lifturi, termopane, gresie, parchet, **61.000 €;** ☎0732.135.467 ramax2016@yahoo.com

1316. **Piata** Salajan, Nicolae Grigorescu, dec., et. 

# Imobiliare vânzări 2 CAMERE

1383. **Rahova,** dec., et. 2/10, 58 mp, 2018, ap. 2 camere dec., 58 mp s.u, centrala proprie, finisaje de cea mai buna calitate la alegere, videointerfon, contorizat individual si branSat la toate utilitatile orasului, pret 52.400 euro. **52.400 €;** ☎0728.988.632/ 0722.480.411 adicraciun99@yahoo.com

1384. **Rahova,** et. 2/10, 57 mp, 2018, apartament 2 camere 57 mp, constructie 2018, complet finisat, gresie, faianta, parchet, obiecte sanitare, usi de interior, centrala proprie, lift. Pret 49.400 euro, **49.400 €;** ☎0725.225.369/ 0730.831.283 ganeaadi06@gmail.com

1385. **Rahova,** semidec., et. 3/3, 62 mp, 2018, apartament 2 camere confort 1 sd etaj 3/3 mansarda cu balcon constructie 2018, 62 mp, **45.000 €;** ☎0732.592.007 georgedann74@yahoo.com

1386. **Rahova,** dec., et. 3/4, 55 mp, 1985, Salaj, cf. 1, dec., apartament luminos cu toate actele la zi, foarte curat, in bloc linistit cu patru etaje etaj 3, mobilat, la 10-15 min. de mers cu mijloace de transport pana la Unirii **58.000 €;** ☎0765.256.538/ 0740.163.790 avraimobiliare@gmail.com

1387. **Rahova,** dec., et. 7/10, 59 mp, 2018, vand ap. 2 cam, dec., luminos si spatios, bloc nou, 59mp, 52400 , et. 7/10, **52.400 €;** ☎0722.480.411 raducugabriel@yahoo.com

1388. **Rahova,** apartament 2 camere modern, situat in complex rezidential nou dec., et. 2, 48 mp, 2018, **40.000 €;** ☎0738.156.800 firstimobiliare@gmail.com

1389. **Rahova,** Baciului, Sector 5, et. parter/4, 36 mp, gresie, faianta, termopan, centrala termica, proprie, modern, zona verde, linistita, cadastru, intabulare, negociabil, **38.000 €;** ☎0725.905.032/ 0766.448.513

1390. **Rahova,** Barca, dec., et. 8/10, 59 mp, 1987, super oferta: apartament doua camere, finisat, centrala proprie, gresie, parchet, termpan, jaluzele exterioare de aluminiu, loc de parcare platit la primarie, negociabil, **60.000 €;** ☎0744.272.027 nicupandele93@yahoo.com

1391. **Rahova,** Dream Residence semidec., et. parter/6, 43 mp, 2018, 2 camere 43 mp, complet finisat, sector 5, Dream Residence **42.900 €;** ☎0734.824.188 office@dream-residence.ro

1392. **Rahova,** Dream Residence dec., et. 3/6, 48 mp, 2018, 2 camere semidecomanat complet finisat sector 5 Rahova, Dream Residence **44.900 €;** ☎0734.824.188 office@dream-residence.ro

1393. **Rahova,** Dream Residence, dec., et. 1/6, 60 mp, 2018, 2 camere 60 m.p, ,dec., sector 5, complet finisat, Dream Residence. **54.900 €;** ☎0734.824.188 office@dream-residence.ro

1394. **Rahova,** Dream Residence, dec., et. 1/6, 61 mp, 2018, 2 camere 60 m.p, dec., complet finisat Dream Residence, sector 5, **54.900 €;** ☎0734.824.188 office@dream-residence.ro

1395. **Rahova,** Dream Residence, semidec., et. 3/6, 48 mp, 2018, 2 camere complet finisat, sector 5, Dream Residence, Prima Casa **44.900 €;** ☎0734.824.188 office@dream-residence.ro

1396. **Rahova,** Dream Residence, et. 1/6, 61 mp, 2018, 2 camere dec. 60 m.p sector 5 complet finisat, Dream REsidence, **54.900 €;** ☎0734.824.188 office@dream-residence.ro

1397. **Rahova,** Dream Residence, semidec., et. parter/6, 43 mp, 2018, 2 camere semidecomndat, complet finisat, sector 5 Dream Residence, **39.900 €;** ☎0734.824.188 office@dream-residence.ro

1398. **Rahova,** Dream Residence, semidec., et. 3/6, 48 mp, 2018, 2 camere, 48 mp, semidec., sector 5, Dream Residence, **44.900 €;** ☎0734.824.188 office@dream-residence.ro

1399. **Rahova,** Dream Residence, dec., et. 3/6, 52 mp, 2018, 2 camere, 52 m.p., dec., finisat, sector 5, Dream Residence. **48.900 €;** ☎0734.824.188 office@dream-residence.ro

1400. **Rahova,** Margeanului, dec., et. 1/4, 43 mp, 2018, imobilul are un regim de inaltime p+3e+m, cu un total de 29 unitati locative. Termen de finalizare mai 2018; **43.100 €;** ☎0766.091.339/ 0766.091.343 ionica.gheti@alfamarimob.ro

1401. **Rahova,** Modoran Ene, dec., et. 7/8, 56 mp, 1983, apartament 2 camere dec., partial mobilat, zona Rahova, Modoran Ene. Gresie, faianta, termopan, aer conditionat, peretii exteriori ai dormitorului si sufrageriei izolati, toate actele, **56.000 €;** ☎0773.929.072

1402. **Rahova,** Muntii Carpati, dec., et. 1/10, 63 mp, 2018, confortabil pentru prima ta casa, direct propietar, apart. 2 camere, suprafata utila 63 mp, constructie noua, 2018. Blocul are lifturi, contorizare separata, centrala proprie a apart. **54.900 €;** ☎0730.831.283/ 0725.225.369 parvuletnelu@yahoo.ro

1403. **Rahova,** Noul Confort Urban, pret promotional, dec., et. 3/10, 52 mp, 2018, Apartamentul dec., 52 mp utili, se vinde cu cele mai bune dotari si finisaje: centrala termica proprie in condensatie de 24 kW, calorifere, obiecte sanitare noi, gresie, faianta, parchet si usi **45.500 €;** ☎0762.036.921/ 0725.740.901 ramona@sudrezidential.ro

1404. **Rahova,** Petre Ispirescu, dec., et. 3/4, 58 mp, 1986, 2 cam cf 1 dec, etaj 3/4, balcon, su 58 mp, an const 1986, termopan, um, gresie, faianta, parchet, geam la baie, curat, cadastru, accepta credit, **50.000 €;** ☎0731.136.698/ 0765.643.014

1405. **Rahova,** Pucheni, sector 5, dec., 55 mp, 2016, oferta, bloc caramida, corp C, etaj 10/10, mobilat, finisaje import alegere, tamplarie Rehau, centrala proprie, apometre, lift, teren sport, foisor, spatiu joaca copii, piscina, Ratb 227, TVA inclus **49.100 €;** ☎0729.349.080 office@idealresidence.ro

1406. **Rahova,** Salaj dec., et. parter/4, 28 mp, p/4, 2018, 1 camera, 28 mp, mobilat si utilat 35.000 euro, toate actele, ideal pt studenti, 15 min cu tramvaiul pana la Unirii, zona verde si linistita, magazine, este liber, **33.000 €;** ☎0734.400.090 mihaelatara@yahoo.com

1407. **Rahova,** Salaj, 2 camere dec., et. parter/3, 35 mp, 2017, **36.500 €;** ☎0726.690.612 iulian.ianculescu@activimob.ro

1408. **Rahova,** Sebastian, semidec., et. parter/4, 52 mp, 1983, apartament 2 camere confort 1 semidec. la intersectia dintre Cal. Rahovei cu Sebastian constructie 1980 parter/4, toate imbunatatirile mobilat si utilat, liber, acte facute. **55.000 €;** ☎0724.089.767/ 0723.283.583

1409. **Rahova,** Sebastian, dec., mobilat partial, dec., et. 7/8, 50 mp, 1985, va propun un apartament de 2 camere in zona Rahova - Sebastian - Margeanului, dec., situat la etajul 7/8 intr-un imobil din 1985, luminos, **55.000 €;** ☎0722.732.975 axadomenii@yahoo.com

1410. **Rahova,** Sos. Salaj, et. 4/4, vand ap. 2 camere, renovat, bloc reabilitat, scara linistita, liber, **28.500 €;** ☎0724.213.642/ 0786.206.424

1411. **Rahova,** Trafic Greu, Nasaud, Penny, Liberty Mall semidec., et. 6/8, 55 mp, 1987, Nasaud, semidec., confort 1, et.6/8, 55 mp, complet renovat, centrala termica Bosh, aer con 2X, gresie, faianta, parchet, termopan, usa metal, se vinde mobilat, utilat complet, liber. Se accepta credit **61.999 €;** ☎0737.481.773 euro.c.imobiliare@gmail.com

1412. **Rahova,** zona Petre Ispirescu, dec., et. parter/10, 1979, Rahova, intersectia strazilor Calea Rahovei cu Petre Ispirescu, ap. 2 camere, cf 1, dec., parter/10 nivele, gresie faianta, parchet laminat, termopan, usa metalica, etaj: parter, **53.000 €;** ☎0769.776.666

1413. **Ramnicu** Sarat, Buzau, dec., et. 4/4, 52 mp, 1980, schimb apartament 2 camere liber, acte complete, reabilitat termic , intretinere foarte mica, cu garsoniera in Bucuresti sau Otopeni, ofer diferenta, asigur transport, preiau cu datorii sau nerenovat **19.900 €;** ☎0727.864.288

1414. **Regie** Bulevardul Regiei nr. 6, semidec., et. demisol/4, 33 mp, 1980, apartament 2 camere, semidec., in suprafata de 33 mp, liber, demisol inalt, ferestre pvc, usa metalica, parchet, incalzire termoficare bloc reabilitat termic, loc parcare, **33.000 €;** ☎0731.461.711 staicu.aurelian@yahoo.ro

1415. **Regie** Crangasi, semidec., et. 6/6, 45 mp, 2017, oferta de nerefuzat, apartament cu 2 camere in bloc nou Regie Crangasi situat la mansarda (etaj 6), blocul dispune de Lift Schindler. Pret 49900 euro, telefon **49.900 €;** ☎0768.566.677

1416. **Regie** Crangasi, semidec., et. 6/6, 45 mp, 2018, vand apartament 2 camere (mansarda) in bloc nou Regie Crangasi, suprafata 45 mp. Blocul dispune de lift Schindler. Pret 47.900 euro, **47.900 €;** ☎0740.181.444 florea.mihai2010@yahoo.com

1417. **Regie,** Crangasi, semidec., et. 6/6, 45 mp, 2017, apartament 2 camere bloc nou, Regie, Crangasi, etajul 6 (mansarda) blocul dispune de lift Schindler. Suprafata 45 mp, pret 49900 euro, telefon: **49.900 €;** ☎0740.181.444

1418. **Rezidential** - Luica - 2 cam - ultimul disponibil semidec., et. 2/4, 46 mp, 2018, comision 0. Bloc nou, finisaje moderne, centrala termica proprie, usa metalica. Amplasament excelent: RATB, Penny Market, unitati sanitare si de invatamant. Termen de finalizare avantajos; **42.350 €;** ☎0736.380.183/ 0725.597.221

1419. **Romana,** dec., et. 2/4, 45 mp, 1965, Magheru, bloc fara risc seismic, renovat recent, mobilat modern, utilat complet, aer conditionat, centrala proprie, pozitie deosebita, adiacent Calea Victoriei, Hilton, Universitate, **75.000 €;** ☎021.319.78.04/ 0724.257.295 silviuatlas@yahoo.com

1420. **Romana,** Magheru, dec., et. 5/8, 50 mp, 1965, renovat recent, mobilat modern, utilat complet, aer conditionat, ideal investitie, pozitie deosebita, adiacent Calea Victoriei, Universitate, metrou Piata Romana, **64.500 €;** ☎021.319.78.04/ 0724.257.295 silviuatlas@yahoo.com

1421. **Rond** OMV Pipera, dec., et. 1/7, 84 mp, 2018, ansamblul residential Four City North continua standardele ridicate in materie de dezvoltare imobiliara premium, fiind dezvoltat de compania Eden Capital Development. **89.000 €;** ☎0726.287.494 contact@4city.ro

1422. **Rosu,** Chiajna semidec., et. 2/3, 47 mp, 2014, Apartament doua camere, spatios, curat, dotat cu centrala termica si aer conditionat, gresie, parchet, nemobilat, loc parcare si boxa incluse in pret, la distanta de 2 km de Bucuresti, **50.000 €;** ☎0748.025.060

1423. **Rucar,** 2 camere semidec., et. 10/10, 47 mp, 1974, apartament 2 camere, in bloc reabilitat, cu contoare pentru apa, repartitoare si contoare pentru gaze, parchet, curat, camara si debara, baia are aerisire directa, balcon inchis, bloc civilizat. **56.000 €;** ☎0770.357.727 contact@mihaimanica.ro

1424. **Salajan** dec., et. 2/3, 54 mp, 2018, De vanzare ap. 2 camere, etaj 2/3, bloc nou, finalizat, Salajan, centrala proprie, calorifere, gresie, faianta, parchet, termopan, usa metalica. Distanta metrou este de 7-8 minute. Comision 0, **60.500 €;** ☎0737.500.376 mircea.nicolescu@zonadesud.ro

1425. **Salajan,** et. 7/9, piata Salajan Grigorescu, cf. 2, 7/9, balcon in termopan, 40 mp, metrou apropae, renovat, g, f, p, t, um, locuibil, apropae scoala si gradinita, piata, metrou, toate actele, pret neg., **46.500 €;** ☎0761.749.316/ 0722.824.757

1426. **Salajan,** apartament 2 camere dec., et. 1/2, 57 mp, 2018, Bloc nou, apartament dec., se preda la cheie, branSat la toate utilitatile, contorizat individual, centrala de apartament. Se accepta prima casa, 0 comision, direct dezvoltator. **59.900 €;** ☎0736.380.182/ 0725.597.221

1427. **Salajan,** parcare inclusa, zona linistita, dec., et. parter/2, 49 mp, 2017, 2 camere zona Salajan, 10 min de metrou Nicolae Grigorescu, spatii comerciale, locuri de joaca. bloc cu rgim de p+2, zona cu case si vile, apartament luminat si spatios **52.300 €;** ☎0722.468.349 daniel.iancu@yahoo.com

1428. **Sector** 2, Colentina, Otesani, dec., et. 7/8, 52 mp, 1991, proprietar vand ap. 2 camere, **62.000 €;** ☎0723.533.970

1429. **Sector** 3, Theodor Pallady, Ozana, Trapezului, dec., et. parter/3, 48 mp, 2018, Opel GTT, direct dez, bloc nou, ap 2 cam, dec., bucatarie inchisa, balcon, zona de vile, parcare inchisa, P+2+3 retras, finisaje la alegere, predare la cheie, credit ipotecar/cash. Finalizare august 2018. **48.000 €;** ☎0740.857.231/ 0765.309.993 hefaistosresidence@gmail.com

1430. **Sector** 4 Grand Arena dec., et. parter/3, 53 mp, 2018, 2 camere dec., 53 mp utili, balcon (zidarie) 5 mp, bransat la utilitati (sector 4), centrala termica, calorifere noi, gresie/faianta in bucatarie/baie si pe hol, parchet, termopane, GrandArena, **48.000 €;** ☎0726.801.801/ 0770.909.706 vlad@sudrezidential.ro

1431. **Sector** 4, dec., et. parter/6, 44 mp, 2018, apartamentul este pozitionat in apropierea statiei de metrou Dimitrie Leonida, cu acces usor la zonele de servicii: scoli, centre comerciale, mijloace de transport in comun.Comision 0%! **41.500 €;** ☎0731.510.845 mihnea.postelnicu@zonadesud.ro

1432. **Sector** 4, Brancoveanu, comision 0%, dec., et. 3/4, 52 mp, 2018, apartament 2 camere, dec., comision 0%, **59.500 €;** ☎0724.744.755 mihaela.smartrezidential@gmail.com

1433. **Sector** 4, Grand Arena, dec., et. 1/3, 47 mp, 2017, vanzare 2 camere, acces facil catre mijloace de transport, centre comerciale, scoli, gradinite. Comision 0%, **37.000 €;** ☎0735.222.575 cosmin.topai@zonadesud.ro

1434. **Sector 4, str. Mosoaia nr. 108, et. parter/2, 39 mp, 2012, proprietar vand urgent ap. 2 camere, utilat si mobilat 43.200 €;** ☎**0724.040.408**

1435. **Sector** 5, Sos. Salaj - Pecineaga, dec., et. 4/4, 53 mp, 1986, Ac, centrala proprie, termopane, 2 camere, **56.000 €;** ☎0722.620.813/ 0723.140.480

1436. **SECUILOR, BERCENI, 4/8,2 CAMERE, SEMIDEC., SUPRAFATA UTILA 43,43 MP, SUPRAFATA BALCON 7,70, PARCHET, GRESIE, FAIANTA, MOBILA PE COMANDA, AER CONDITIONAT, USA METALICA. APROAPE DE METROU, SCOLI, GRADINITE, SPITAL, MALL, PIATA. 59.900 € 0723.225.377**

1437. **Semanatoarea,** metrou Petrache Poenaru dec., et. 4/5, 64 mp, 2018, imobil nou, 2 camere, supr utila 64 mp, sup totala 76 mp. Zona verde, amplasament deosebit, 2 min pana la Metroul Semanatoarea - Petrache Poenaru. Zona Splaiul Independentei- Regie, **92.000 €;** ☎0771.077.025 alexandru.chesoi@olimob.ro

1438. **Sinaia** dec., et. 7/10, 73 mp, 2018, Apartament de 2 camere, cu o suprafat utila de 73 mp utili, cu vedere la munte, se vinde compet finisat si utilat. Mutare rapida. Acceptam orice tip de credit. Direct de la dezvoltator, **51.400 €;** ☎0733.501.453

1439. **Sinaia** dec., et. 6/10, 59 mp, 2018, Studio, cu o suprafata utila de 59 mp utili, bucatarie inchisa, finisajele fiind incluse in acest pret.Imobilul se afla intr-un ansamblu rezidential de lux.Direct de la dezvoltator, **41.300 €;** ☎0733.501.453

1440. **Sinaia,** Valea Prahovei, dec., et. 9/10, 64 mp, 2010, vand apartament 2 camere, dec., 64.60 mp utili, cu: gresie, faianta, parchet, obiecte sanitare in baie, geamuri termopan, usa acces metalica, centrala+calorifere, pret promotional, **47.900 €;** ☎0733.501.453 alexandra@olympus-residence.ro

1441. **Sisesti,** dec., et. 3/5, 67 mp, 2018, apartament 2 camere Sisesti. Suprafata utila este de 56.02mp + 1 balcon de 10.72 mp, disponibil la etajele 1, 2, 3 si 4. Apartamentele se vand finisare, la cheie. **82.400 €;** ☎0746.040.646 office@mediacity.ro

1442. **Sisesti,** dec., et. 2/5, 66 mp, 2018, Sisesti, 2 camere. Suprafata utila a apartamentului cu 2 camere, tip A, disponibil la etajele 1 si 2, este de 54,2 mp + 1 balcon de 11.8 mp. **80.800 €;** ☎0746.040.646 office@mediacity.ro

1443. **Sisesti,** Baneasa, 73 mp utili, investite 2 camere dec., et. 3/4, 60 mp, 2017, **95.900 €;** ☎0720.714.919 razvan.dumitrescu@catoma.ro

1444. **Sisesti,** Baneasa, investitie 2 camere dec., et. 3/4, 52 mp, 2017, **72.900 €;** ☎0720.714.919 razvan.dumitrescu@catoma.ro

1445. **Slobozia, Ialomita, ultracentral, dec., et. 4/7, vand ap. 2 camere, cu centrala proprie de ap.** ☎**0722.670.740**

1446. **Soseau** Alexandrie, Bragadiru, Penny, dec., et. 4/6, 40 mp, 2018, mutare rapida, locuinta cu doua camere, dec.a, etaj 4/6, 40 mp, se preda finisata si racordata la toate utilitatile . Statie de RATB in fata complexului, centre comerciale. Loc parcare inclus in pret, **37.160 €;** ☎0764.665.766/ 0799.929.024 simona.b@star-construct.ro

1447. **Soseau** Bucuresti, Targoviste, Doi Cocosi semidec., et. 4/5, 101 mp, 2006, acces metrou, apartament cu 2 camere situat in planul 2, ferit de zgomotul stradal, intr-un ansamblu rezidential cu acces securizat, **95.000 €;** ☎0722.732.975 axadomenii@yahoo.com

1448. **Soseau** Giurgiului, dec., et. 2/4, 48 mp, 1976, Drumul Gazarului - Lidl, 2 camere, dec., 48mp utili, et 2/4, ap curat, termopan, usa metalica ac, contorizare separata la gaze, repartitoare, scara civilizata, bloc izolat de proprietari. Liber, **46.500 €;** ☎0765.764.611 ghitaadriana1968@gmail.com

1449. **Soseaua** Alexandriei, catre Ratb 302, dec., et. parter/2, 54 mp, 2017, finalizat, apartament 2 cam, dec, suprafata 54 mp, p/2, se preda finisat cu finisaje de calitate la alegere, racordat la toate utilitatile retelei de oras, loc parcare inclus in pret. **40.000 €;** ☎0764.665.766/ 0799.929.024 simona.b@star-construct.ro

1450. **Soseaua** Alexandriei, Haliu, Penny, Cristalului dec., et. 2/3, 90 mp, 2010, Acest apartament este ca un amfitrion al apartamentelor cu 2 camere. Un spatiu ce se impun inca de la prima impresie cand intri pe usa. Ti se deschide o imagine magnifica. **55.000 €;** ☎0721.115.770 dragomirdianamaria@gmail.com

1451. **Soseaua** Alexandriei, Penny, dec., et. 5/6, 54 mp, 2017, apartament cu doua camere, bucatarie mobilata si utilata, aer conditionat, baie mobilata si echipata, finisat, toate utilitatile, lift, statie RATB in fata ansamblului, **41.500 €;** ☎0764.665.766/ 0799.929.024 simona.b@star-construct.ro

1452. **Soseaua** Chitila,Str. Alexandru Lapusneanu, et. 1/2, 63 mp, 2010, metrou Bazilescu, particular, contorizare individuala, AC, centrala termica, bucataria mobilata **67.000 €;** ☎0744.622.197

1453. **Soseaua** Giurgiului dec., et. 7/7, 50 mp, 1970, Exclusivitate, Drumul Gazarului, ap. cf. 1 dec, et 7/7, multiple imbunatatiri, instalatii sanitare, electrice, termice schimbate, aer conditionat, ap. se vinde mobilat/ utilat, ideal investitie, acte in regula, **46.900 €;** ☎0722.891.941 royalimob@yahoo.ro

1454. **Soseaua** Giurgiului dec., et. 3/7, 47 mp, 1963, Soseaua Giurgiului, Restaurant Mirador, et. 3/7, c-tie 1963, dec., fara imbunatatiri, acte in curs, vedere pe spate unde exista multa verdeata, blocul este curat si cu proprietari civilizati **42.000 €;** ☎0724.370.636 mfirut@yahoo.com

1455. **Soseaua** Giurgiului, apartament dec. 2 camere dec., et. 2/4, 51 mp, **52.000 €;** ☎0724.518.100 contact@dumitrescuadrian.ro

1456. **Soseaua** Giurgiului, Berceni, Eroii Revolutiei dec., et. 4/7, 51 mp, 1966, ID:4425, Sos. Giurgiului, 2 camere, confort 1, dec., etaj 4 din 7, suprafata 51 mp, an constructie 1966, apartamentul nu are imbunatatiri, se accepta credit **48.000 €;** ☎0729.842.974

1457. **Soseaua** Oltenitei dec., et. 1/2, 44 mp, 2018, Apartament de 2 camere in imobil cu regim mic de inaltime, la etajul 1, situat pe Sos. Oltenitei - dispune de toate finisajele si dotarile, inclusiv incalzie in pardoseala. Comision 0, **43.500 €;** ☎0722.652.640 diana.berinde@premierimobiliare.ro

1458. **Soseaua** Oltenitei dec., et. 1/2, 60 mp, 2018, Locuinta cu o suprafata de 60.41 mp, finisata si dotata, bransata la toate utilitatiile orasului, contorizari individuale; langa metrou Dimitrie Leonida. Comision 0%, **49.500 €;** ☎0722.652.640 diana.berinde@premierimobiliare.ro

1459. **Soseaua** Oltenitei, dec., et. 2/5, 58 mp, 2018, apartament 2 camere, dec., foarte spatios, finisaje premium, contorizare individuala, zona linistita, bloc nou, in constructie(predare sept 2018). Mega Image la parter. Comision 0%.Merita vazut ! **53.900 €;** ☎0737.000.035 bogdan.gheorghiu@zonadesud.ro

1460. **Soseaua** Oltenitei, dec., et. 2/2, 51 mp, 2018, complet finisat, centrala termica, incalzire in pardoseala, obiecte sanitare moderne, imobil cu 2 etaje, bransat la toate utilitatile, contorizare individuala, strazi asfaltate, langa statie Ratb. **39.900 €;** ☎0723.174.188

1461. **Soseaua** Oltenitei, Aparatorii Patriei, dec., et. 1/2, 42 mp, 2018, apartament 2 camere dec., zona linistita. Finisaje incluse in pret. Bransat la toate utilitatile. Centrala proprie si calorifere otel. Usa intrare metalica. Direct dezvoltator. Comision 0, **43.500 €;** ☎0722.204.951 bogdan.tomegea@zonadesud.ro

1462. **Soseaua** Oltenitei, Popesti-Leordeni dec., et. parter/3, 2018, ap. 2 camere dec., mutare imediata, acte gata. Finisaje premium incluse in pret. Racordat la toate utilitatile. Centrala termica + calorifere otel.Comision 0% **57.600 €;** ☎0722.204.951 bogdan.tomegea@zonadesud.ro

1463. **Soseaua** Oltenitei, Pta. Sudului, Tulnici, semidec., et. parter/4, 50 mp, 1982, ID: 3358, Pta. Sudului, 2 camere semidec.e, confort 1, la parter din 4, suprafata 50 mp totali, bloc construit in 1982, renovat complet, fara balcon, are loc parcare, se accepta credit. **53.000 €;** ☎0729.842.974

1464. **Soseaua** Oltenitei, zona verde, dec., dec., et. 1/2, 62 mp, 2018, promotie, dec, bucatarie mare, inchisa, geam la baie, finisaje de lux la alegere, balcon, toate utilitatile, centrala, apropape metrou, Ratb, zona verde, loc de parcare, scoala, gradinita. **49.000 €;** ☎0724.411.696/ 0728.407.191

1465. **Soseaua** Salaj, 2 camere, semidec., et. 3/3, 41 mp, 2017, **31.000 €;** ☎0726.690.612 iulian.ianculescu@activimob.ro

1466. **Soseaua** Vergului, Pantelimon, Spitalul Malaxa dec., et. 7/10, 55 mp, 1975, dec., confort 1, et. 7/10, renovat complet, instalatie electrica/sanitara schimbate, usi interior schimbate, toate imbunatatirile de calitate superioara, bloc reabilitat, se vinde complet mobilat/ utilat **66.800 €;** ☎0737.481.773 euro.c.imobiliare@gmail.com

1467. **Spatele** pietii din Campina, apartament in casa nationalizata, mansarda, toate utilitatile, separatie, suprafata mica, nemobilatPret negociabil, **16.000 €;** ☎0736.081.183

1468. **Splaiul** Independentei, vanzare ap 2 cam dec., et. 4/11, 65 mp, 2007, Splaiul Independentei dupa Autovit, Confort City, ap 2 cam, mobilat, utilat complet, loc parcare proprietate in curte, centrala proprie, 65 mp liber, pret 59500 euro, comision 3%, rog seriozitate. **52.500 €;** ☎0722.560.930/ 0760.978.331 teraimobiliare@yahoo.com

1469. **Splaiul** Unirii apt 2 cam 40 mp etj 1/3 Prima Casa semidec., et. 1/3, 40 mp, 2018, Prima Casa Apt 2 cam 40mp etj 1/3 mobilier nou 2018 mutare imediata centrala termica calorifere instalatii electrice si sanitare noi racordat la utilitatile publice. Pret 42 500 euro; **42.500 €;** ☎0721.389.312

1470. **Splaiul** Unirii, Regie, dec., et. 1/5, 58 mp, 2018, Sema Residence situat in apropiere de Splaiul Unirii, la 200 de metri de statia de metrou Petrache Poenaru, intr-o zona in plina dezvoltare si extrem de bine conectata la oras, comision 0%, avans 30%, **87.500 €;** ☎0786.428.222 cristi.kvb86@gmail.com

1471. **Splaiul** Unirii, Tineretului, dec., et. 1/6, 54 mp, 2018, dec., imobil nou, pret promo pentru avans 50% (78.750 euro pentru avans 25%), finisat "la cheie", ct proprie, tva 5% inclus, comision 0% - se vinde direct de la dezvoltator, **76.125 €;** ☎0723.535.968

1472. **Stefan** cel Mare - etaj 4 - acces metrou, semidec., et. 4/6, 47 mp, 1965, va propun un apartament cu 2 camere in zona Stefan cel Mare, la 5 minute distanta fata de statia metrou Stefan cel Mare si fata de Parcul Circului; **55.000 €;** ☎0722.732.975 axadomenii@yahoo.com

1473. **Stefan** cel Mare Dinamo, ideal investitie semidec., et. 2/3, 54 mp, 1938, Oferta. Propun achizitia unui imobil cu pozitie deosebita la 50m de intersectia Bdul Stefan cel Mare cu str. Tunari in bloc tip vila. Potential de inchiriere foarte bun mai ales in regim hotelier, **52.000 €;** ☎0741.430.423

1474. **Stefan** cel Mare stradal, Aleea Circului, semidec., et. 5/7, 50 mp, 1970, langa metrou Stefan Cel Mare, Parcul Circului intrare stradala, bloc reabilitat termic, balcon mare, termopan, cadastru, intabulare ideal pentru investitie inchiriere sau locuit, eliberabil imediat, **56.900 €;** ☎0722.614.867/ 0723.947.833

1475. **Stefan** cel Mare, 1984, particular, metrou 2 min. accept credit, colaborare agentii, parter; ☎0723.059.158

1476. **Stefan** cel Mare, dec., et. 8/10, 55 mp, 1985, Stefan cel Mare, metrou, apartament 2 camere, etaj 8/10, dec., suprafata 55mp, boxa, imbunatatiri, bloc reabilitat termic, constructie 1985, cadastru, intabulat. **76.000 €;** ☎0722.359.898/ 0722.573.232 office@interpartes.ro

1477. **Stefan** cel Mare, et. 5/10, 55 mp, 1980, stradal, etaj 5, bloc constructie 1980, renovat recent cu gresie si faianta, parchet, termopan, vedere pe spate, bloc reabilitat termic, intabulare, accept si credit, ☎0722.861.862

1478. **Stefan** cel Mare, acces metrou, etaj 3, semidec., et. 3/8, 54 mp, 1980, va propum un apartament de 2 camere in zona Stefan cel Mare cu acces rapid la metrou.Apartamentul este situat la etajul 3/8, intr-un imobil din 1980, reabilitat termic, semidec., **68.000 €;** ☎0722.732.975 axadomenii@yahoo.com

1479. **Stefan** cel Mare, Mosilor, bl. 1981 reabilitat, 58m semidec., et. 10/10, 58 mp, 1981, semidec., et. 10/10, bucatarie mare patrata, amenajat, gresie, faianta, parchet, termopan, usa metal, balcon inchis termopan, acte la zi, apropiere metrou Stefan cel Mare, Obor, Lizeanu, Spitalul Colentina. **60.900 €;** ☎0766.187.781

1480. **Stefan** cel Mare, Parcul Circului, semidec., et. 7/8, 55 mp, 1972, apartament de 2 camere, lux, confort 1, semidec., etaj 7\8, bloc reabilitat, se vinde mobilat si utilat complet cu mobila de calitate. pret usor negociabil, doar cash, **74.999 €;** ☎0757.400.300 neagut65@gmail.com

1481. **Stirbei** Voda, dec., et. 8/8, 47 mp, 1967, Athenee Palace, vis a vis de Muzeul National de Arta, mobilat/utilat complet, dec., etaj 8/8, bloc reabilitat, pret negociabil.ideal atat ca investitie cat si pentru locuit. **79.890 €;** ☎0799.936.443 cosmin.andrei@iness-intermed.ro

1482. **Strada** Resita, sector 4, et. 2/10, vand ap. 2 camere cf. 2, stare exceptionala, **49.500 €;** ☎0733.379.376

1483. **Strada** Tineretului, apartament 2 camere, parcare, semidec., et. 2/6, 39 mp, 2018, lift, apartament 2 camere, predare la cheie, lift, loc de parcare, finisaje la alegere, bloc nou, mijloc de transport, **35.000 €;** ☎0720.822.960 contact@rezidential-orhideelor2.ro

1484. **Strada** Weiner Palada, dec., 2017, noul bloc compus din parter si 5 etaje, situat pe strada Weiner Palada care va oferra apartamente spatioase si finisate la cheie la cel mai inalt standard de calitate si confort; **29.900 €;** ☎0722.566.222

1485. **Tei,** Colentina la 12 min. de mers statie metrou dec., et. 8/10, 51 mp, 1970, Obor, sectia 7, apartament 2 camere, confort 1, dec., 51 mp, 8/10, usa metalica, termopan, contor gaze individual, posibilitate centrala proprie, bloc reabilitat, accepta credit, pret negociabil **52.500 €;** ☎0724.808.552

1486. **Teiul** Doamnei, dec., et. 1/8, 55 mp, 1987, apartament confort 1, dec., situat la etajul 1-8, are o suprafata de 55 mp. bloc 1987, reabilitat, gresie, faianta, parchet, termopan, cadastru si intabulare liber; **62.900 €;** ☎021.231.23.18/ 0731.144.151

1487. **Teiul** doamnei, Brasoveni, dec., et. parter/8, 1982, la 10 min.de metrou Obor, confort 1, dec., parter\8, imbunatatiri partiale, gresie, faianta, termopane, bloc civilizat, reabilitat termic. Liber, **55.500 €;** ☎0757.400.300 neagut65@gmail.com

1488. **Teiul** Doamnei, Colentina, dec., et. 7/10, 50 mp, 1972, urgent, superb, 2 camere finisaje de lux, gresie spaniola, termopane, cabina de dus, instalatii sanitare pe cupru, sistem electric nou pe cupru, obiecte sanitare noi. usi noi, bloc reabilitat. **59.000 €;** ☎0729.286.655

1489. **Th** Pallady, metrou 1 Decembrie 1918 ap 2 cam, dec., et. 1/5, 49 mp, 2018, apartament cu 2 cam, dec. , constructie diafragma, beton, caramida, tencuiala mecanizata, izolat exterior. Finalizare rapida, lift, se accepta credit. Finisaje la alegere g, f, p, t, um, centrala de ap. **44.050 €;** ☎0731.510.854 ionut.epure@zonadesud.ro

1490. **Th.** Pallady, in spate la Ikea, Auchan, dec., et. 1/3, 56 mp, 2018, Titan Th. Pallady, ap. 2 cam. dec. et. 1/3, sup. 56, 52 mp, in ansamblul Astorium Residence. Finisaje lux, lift, direct dezv., comision 0%, **56.400 €;** ☎0767.061.111/ 0799.423.055 office@astoriumresidence.ro

1491. **Th.** Pallady, Titan, Ozana, 1 Decembrie 1918, dec., et. 1/5, 54 mp, 2018, 2 camere bloc nou cu 5 etaje si lift situat la 15 minute metrou 1 Dec.1918, **53.350 €;** ☎0730.170.085 bogdan.mavrogheorghe@zonadesud.ro

1492. **The** Address ansamblul, apartament Joy, dec., 45 mp, 2019, acasa este locul perfect unde te poti bucura de liniste si confort, intr-un spatiu elegant. Stilul tau viata da culoare fiecarei incaperi, iar finisajele premium iti creeaza un mediu placut. **92.988 €;** ☎0737.111.144 sales@102theaddress.ro

1493. **Theodor** Pallady - Titan - Ozana - 1 Decembrie 1918 dec., et. parter/5, 49 mp, 2018, 2 camere bloc nou cu 5 etaje si lift la 12-15 minute metrou 1 Dec. 1918; **44.100 €;** ☎0730.170.085 bogdan.mavrogheorghe@zonadesud.ro

1494. **Theodor** Pallady, dec., et. 7/10, 53 mp, metrou Nicolae Grigorescu, stradal, bloc reabilitat, renovat recent, complet mobilat si utilat modern, gresie, faianta, parchet, termopane, usa metalica, aer conditionat, liber **65.000 €;** ☎0728.777.132 office@ramax.ro

1495. **Theodor** Pallady, dec., et. 3/9, 64 mp, 2017, super oferta, 2 camere 64.000 euro (tva 5% inclus). Comision 0. Locatia: Theodor Pallady.5 min de statia de metrou Nicolae Teclu). **64.000 €;** ☎0721.805.158/ 0722.297.332 gabriela@metropolitanresidence.ro

1496. **Theodor** Pallady, dec., et. 3/7, 59 mp, 2017, super oferta, studio 59.000 euro (tva 5% inclus). Comision 0.Locatia: Theodor Pallady.5 min de statia de metrou Nicolae Teclu); **59.000 €;** ☎0721.805.158/ 0722.297.332 gabriela@metropolitanresidence.ro

1497. **Theodor** Pallady, 1 Decembrie 1918, Ozana, dec., et. 1/4, 52 mp, 2018, vand apartament 2 camere dec. Ozana, 52 mp din vecinatatea statiei de metrou 1 Decembrie 1918 (10 min.) si a complexului Auchan Titan, **52.000 €;** ☎0737.811.000 ruxandra@zonadesud.ro

1498. **Theodor** Pallady, 2 camere, dec., et. parter/5, 50 mp, 2018, apartament 2 camere situat in ansamblu rezidential, zona foarte buna si linistita, spatii comerciale, scolii, gradinite, mijloace de transport. Bloc construit pe cadre de beton armat, zidarie caramida **49.650 €;** ☎0722.468.349 daniel.iancu@yahoo.com

1499. **Theodor** Pallady, Aleea Mizil, Lunca Jaristei, dec., et. 3/3, 59 mp, 2017, apartament 2 camere acte gata, mutare imediata, **59.000 €;** ☎0737.811.000 ruxandra@zonadesud.ro

1500. **Theodor** Pallady, bloc cu 3 etaje, dezoltator dec

# Imobiliare vânzări 2 CAMERE

1562. **Titan** Trapezului, 2 camere, imobil nou, dec., et. demisol/4, 55 mp, 2017, dezvoltator imobil nou, D+P+4E, finalizat, 8 min. metrou 1 Decembrie 1918, 10 min. N. Grigorescu, zona liniştita, 55 mpc, centrala proprie, geam Tripan, polistiren 10 cm, la cheie, acc. Doar cash **47.000 €;** ☎0770.254.985/ 0770.255.380 office@residencecity.ro

1563. **Titan,** dec., et. 1/5, 52 mp, 2018, 2 camere, dec., bloc nou, finisaje de lux- acceptam credit bancar, **51.850 €;** ☎0743.777.700 cristina.carlan@rfccity.ro

1564. **Titan,** semidec., et. 4/4, 52 mp, 1984, 2 minute metrou si parc, semidec., gresie, faianta, parchet, termopane, usa metalica, geam la baie, instalatii schimbate, **58.000 €;** ☎0732.135.467

1565. **Titan,** dec., et. parter/2, 46 mp, 2018, acceptam creditul Prima Casa cu avans 5% !Apartamentul se vinde la cheie, cu gresie, faianta, parchet, usi interioare, centrala proprie. Finisajele vi le puteti alege daca rezervarea apartamentului; **53.900 €;** ☎0770.187.743/ 0725.597.221 bogdan.p@star-construct.ro

1566. **Titan,** semidec., et. 8/10, 53 mp, chiar la piata Minis, Lucretiu Patrascanu intersectie Barajul Sadului, 5 minute metrou Costin Georgian, vedere spate, gresie, faianta, termopane, usa metalica, izolat pe exterior, liber, toate actele, **60.000 €;** ☎0728.777.132 office@ramax.ro

1567. **Titan,** dec., et. 1/9, 55 mp, 1982, complex Gloria, an 1982, parc IOR, cf. 1 dec., 1/9, balcon in termopan, 55 mp, complet renovat, facut, g, f, p, t, um, langa scoala si gradinita, metrou, zona verde, toate actele, merita vazut, neg., **66.000 €;** ☎0761.749.316/ 0722.824.757

1568. **Titan,** dec., et. 1/5, 49 mp, 2018, de vanzare apartament 2 camere, etaj 1/5, bloc nou, zona Pallady, dotat cu centrala proprie, calorifere, gresie, faianta, parchet, termopan, usa metalica. Distanta metrou este de 13 minute. Comision 0 **45.000 €;** ☎0737.500.376 mircea.nicolescu@zonadesud.ro

1569. **Titan,** dec., et. 10/10, 38 mp, 1978, Grigorescu, Trapezului, 2 camere, confort 2 dec., liber, termopan, gresie, faianta, parchet, liber, bloc reabilitat terasa refacuta, **38.500 €;** ☎0773.910.634

1570. **Titan,** semidec., et. 9/10, 54 mp, 1970, intersectie N. Grigorescu cu Camil Resuu 2 camere 9/10 semidec 54 mp renovat instalatii electrice sanitare usi schimbate vedere stradala bloc anvelopat termic scara curata zona civilizata liber. **63.900 €;** ☎0758.085.005 lucian@confortcasaimobiliare.ro

1571. **Titan,** dec., et. 3/3, 2018, Marului, la stadiu de finisaje, cel mai bun pret din zona, ocazie, **850 €;** ☎0753.075.109

1572. **Titan,** semidec., et. 9/9, 55 mp, 1968, metrou 3 minute, vav parc IOR, bloc reabilitat, scara curata, fara imbunatatiri, balcon mare, **50.000 €;** ☎0732.135.467 ramax2016@yahoo.com

1573. **Titan,** dec., et. 1/5, 53 mp, 2018, Titan, 1 Decembrie 1918, complex nou, finalizare 2018, finisat la cheie, centrala proprie, zona frumoasa, se accepta Credit prima casa, ipotecar, cash. Va asteptam la vizionare. **57.000 €;** ☎0730.888.271 emanuel@zonadesud.ro

1574. **Titan,** 1 Decembrie 1918 metrou, dec., et. 9/10, 39 mp, 1977, Pallady, bloc reabilitat, acte la zi, balcon, renovat, gresie, faianta, parchet, termopan, metrou si piata Trapezului la 3 minute, **49.500 €;** ☎0723.399.229

1575. **Titan,** 1 Decembrie 1918, finalizat, dec., et. 2/5, 51 mp, 2018, apartament 2 camere dec., situat in zona noua din cartierul 1 Decembrie, Theodor Pallady. Blocul este convenabil situat la numai 1100 metri de metrou. In zona sunt scoli, magazine, posta. **57.000 €;** ☎0738.192.590 adrian.manea@activeestate.ro

1576. **Titan,** 1 Decembrie 1918, prima casa, dec, balcon dec., et. 2/3, 57 mp, 2018, prima casa, metrou 1 Decembrie 1918 2 cam, dec 57 mp 2018, structura de beton armat, caramida porotherm, parchet, gresie, faianta, obiecte sanitare noi, finalizare cu termen scurt vara 2018, **59.000 €;** ☎0741.430.423/ 0774.454.454

1577. **Titan,** 1 Decembrie, 10 min metrou, dec., et. 2/5, 61 mp, 2018, apartament 2 cam, dec., situat in zona noua din cartierul Theodor Pallady. Blocul este convenabil situat la numai 1100 metri de metroul 1 Decembrie. In zona sunt scoli, magazine. Acceptam credit. **61.750 €;** ☎0738.192.590 adrian.manea@activeestate.ro

1578. **Titan,** 1 Decembrie, 5 minute metrou dec., et. 3/11, 39 mp, 2018, Cel mai bun apartament ca pret din zona, 39 mp utili 44.500 euro. Reducere la plata cash. Cartier rezidential. Finisaje la alegere. Ideal investitie, 5 minute metrou, **42.380 €;** ☎0736.380.186/ 0725.597.221 emil.c@star-construct.ro

1579. **Titan,** 1 Decembrie, Ozana, Auchan,Finalizat et. 1/4, 54 mp, 2018, Titan metrou 1 Dec 1981 finalizat mutare rapida, se accepta prima casa sau orice tip de credit ipotecar, **53.700 €;** ☎0741.430.423/ 0774.454.454

1580. **Titan,** 1 Decembrie, Theodor Pallady dec., et. parter/5, 49 mp, 2018, apartament 2 camere dec. Auchan Titan complex rezidential nou supraveghere video finisaje de calitate; **47.168 €;** ☎0740.026.772 andrada.pocovnicu@rfccity.ro

1581. **Titan,** 1 Decembrie, Theodor Pallady dec., et. 1/5, 49 mp, 2018, apartament 2 camere dec. in zona Auchan Titan direct dezvoltator discount, 7.400 euro pentru avans de minim 70% **54.230 €;** ☎0740.026.772 andrada.pocovnicu@rfccity.ro

1582. **Titan,** 1 Decembrie, Theodor Pallady semidec., et. 1/5, 53 mp, 2018, apartament 2 camere living cu bucatarie open space in ansamblu rezidential nou cu finalizare in luna august 2018, spatii comerciale la parter, pretul afisat este valabil pentru avans 70% **50.160 €;** ☎0740.026.772 andrada.pocovnicu@rfccity.ro

1583. **Titan,** 10 minute metrou, semidec., et. 12/14, 51 mp, 2009, chiar pe Liviu Rebreanu, complex Armonia, constructie 2009, bucatarie mobilata si utilata, gresie, faianta, parchet, termopane, usa metalica, bloc reabilitat, 2 lifturi, paza, liber, toate actele, **68.000 €;** ☎0728.777.132 office@ramax.ro

1584. **Titan,** apartament cu 2 cam, oferta, dec., et. 1/5, 53 mp, 2018, dezvoltator ofera o varietate de ap cu 2, 3 cam sau garsoniere, cu predare in vara sau toamna acestui an. Finisaje la alegere, se preda complet finisat, lift. Constructie beton, caramida, centre comerciale, **47.500 €;** ☎0730.888.285 iulian.tanasie@zonadesud.ro

1585. **Titan,** apartament la oferta 2 cam, 49 mp, dec., et. parter/5, 49 mp, 2018, dezvoltator, ap 2 cam, dec., constructie noua, suprafata utila 49 mp la pret de 44000 euro, beton, caramida, lift, centre comerciale, finisaje la alegere, predare la cheie, **44.000 €;** ☎0730.888.285 iulian.tanasie@zonadesud.ro

1586. **Titan,** apartament pret avantajos 5 minute metrou dec., et. 3/11, 38 mp, 2019, achizitie comision 0, Prima Casa, Titan, la doar 600 de metri de Metrou 1 Decembrie 1918, iti oefra un aces exceptional la infrastructura urbana, statie de autobuz si tramvai la doar 200 de metri **44.500 €;** ☎0799.929.025 aura.c@star-construct.ro

1587. **Titan,** Auchan dec., et. 2/5, 2018, super oferta luna iunie, 2 camere, bloc nou, 10 min. metrou, acceptam credit bancar, **49.300 €;** ☎0743.777.700 cristina.carlan@rfccity.ro

1588. **Titan,** Auchan 1 Decembrie, terasa 21 mp, dec., et. 3/3, 66 mp, 2018, apartament deosebit, 2 camere dec. plus terasa superba de 21 mp. Bloc mic tip vila, cu putine apartamente. Acces facil catre metrou 1 Decembrie si Auchan Titan. Zona liniştita, departe de trafic. **56.000 €;** ☎0738.192.590 adrian.manea@activeestate.ro

1589. **Titan,** Auchan 1 Decembrie, terasa 39 mp, dec., et. 3/3, 80 mp, 2018, apartament deosebit, 2 camere dec. plus terasa superba de 39 mp. Bloc mic tip vila, cu putine apartamente. Acces facil catre metrou 1 Decembrie si Auchan Titan. Zona liniştita, departe de trafic. **60.000 €;** ☎0738.192.590 adrian.manea@activeestate.ro

1590. **Titan,** Auchan, dec., et. parter/5, 50 mp, 2018, Titan, apartament 2 camere, 50 mp, cartierul nou Titan, regim de inaltime D+P+5e, centre comerciale, spatii verzi, restaurante, gradinite. Se accepta si credit Prima Casa. Direct dezvoltator. Comision 0. **44.700 €;** ☎0730.888.285 iulian.tanasie@zonadesud.ro

1591. **Titan,** Auchan, Aleea Buhusi, dec., et. 5/10, 56 mp, 1979, bloc mixt, vedere est, termopane, gresie, faianta, parchet, contorizat, bloc reabilitat termic, acte complete. Accept credit. **54.000 €;** ☎0722.511.217/ 0762.628.915 office@cbs-imob.ro

1592. **Titan,** Auchan, complex Rasarit de Soare, semidec., et. 7/9, 52 mp, 2010, vand apartament 2 camere, semidec., constructie 2010, loc parcare propriu, 2 lifturi, 2 balcoane, ac in dormitor si sufragerie, acte la zi, se vinde mobilat si utilat complet, ocazie, urgent, **64.499 €;** ☎0787.859.952

1593. **Titan,** Auchan, metrou 1 Decembrie 1918, sector 3 dec., et. parter/5, 51 mp, 2018, apartament 2 camere 50.6 mp utili, complet finisat si utilat cu centrala termica proprie, calorifere, obiecte sanitare, tamplarie PVC, geam termoizolant usa metalica, instalatii sanitare, **48.070 €;** ☎0770.450.450/ 0771.246.246 office@estimobiliar.ro

1594. **Titan,** Auchan, metrou 1 Decembrie 1918, sector 3 dec., et. 4/5, 51 mp, 2018, apartament 2 camere 50.95 mp utili, complet finisat si utilat cu centrala termica proprie, calorifere, obiecte sanitare, tamplarie PVC, geam termoizolant usa metalica, instalatii sanitare, **48.400 €;** ☎0770.450.450/ 0771.246.246 office@estimobiliar.ro

1595. **Titan,** Auchan, metrou 1 Decembrie 1918, sector 3 dec., et. 2/5, 2018, apartament 2 camere 52 mp utili, complet finisat si utilat cu centrala termica proprie, calorifere, obiecte sanitare, tamplarie PVC, geam termoizolant usa metalica, instalatii sanitare, **49.400 €;** ☎0770.450.450/ 0771.246.246 office@estimobiliar.ro

1596. **Titan,** Auchan, metrou 1 Decembrie 1918, sector 3 dec., et. 1/5, 53 mp, 2018, apartament 2 camere 53 mp utili, complet finisat si utilat cu centrala termica proprie, calorifere, obiecte sanitare, tamplarie PVC, geam termoizolant usa metalica, instalatii sanitare, **50.350 €;** ☎0770.450.450/ 0771.246.246 office@estimobiliar.ro

1597. **Titan,** Auchan, metrou 1 Decembrie 1918, sector 3 dec., et. 1/3, 58 mp, 2018, apartament 2 camere 57.23 mp utili, complet finisat si utilat cu centrala termica proprie, calorifere, obiecte sanitare, tamplarie PVC, geam termoizolant usa metalica, instalatii sanitare, **51.000 €;** ☎0770.450.450/ 0771.246.246 office@estimobiliar.ro

1598. **Titan,** Auchan, metrou 1 Decembrie 1918, sector 3 dec., et. 3/3, 66 mp, 2018, apartament 2 camere 65.30 mp utili, complet finisat si utilat cu centrala termica proprie, calorifere, obiecte sanitare, tamplarie PVC, geam termoizolant usa metalica, instalatii sanitare, **51.000 €;** ☎0770.450.450/ 0771.246.246 office@estimobiliar.ro

1599. **Titan,** Baba Novac 7 minute parc IOR, semidec., et. 6/10, 52 mp, 1970, bloc reabilitat, etajul 6 din 10, faianta, gresie, termopan, usa metal, 10 minute Dristor, ideal locuit, investitie, negociabil, vecinatati. Campia Libertatii, Mihai Bravu, ova 120039. **60.000 €;** ☎0737.504.516 office@catalog-rezidential.ro

1600. **Titan,** Baba Novac, Reconstructiei, semidec., et. 8/10, 54 mp, 1965, ID: 4578. Apartamentul se afla pe strada Reconstructiei, in zona Baba Novac. 2 camere semidec., et 8/10, 54 mp, an constr 1965, cu imbunatatiri. Se accepta credit; **63.500 €;** ☎0738.685.854

1601. **Titan,** bd. 1 Decembrie 1918, Auchan,Codrii N-lui dec., et. 6/10, 43 mp, 1977, conf 2 dec. sp. 6/10, bloc reabilitat, cu hol lung, locuibil, g, f, t, p, um, ac, utilit??i, usi, calorifere schimbate, balcon, posibil si mobilat, civilizat, stradal, acte la zi (exclus agen?ii) cash, **46.900 €;** ☎0738.862.519 medierecristianalbu@yahoo.com

1602. **Titan,** Bd. Nicolae Grigorescu, apartament 2 camere etaj 4/10, dec., et. 4/10, 52 mp, 1970, **63.900 €;** ☎0723.993.344 gabriel.cojocaru@galaxyimob.ro

1603. **Titan,** Chisinau dec., et. 9/10, 54 mp, 1983, bloc stradal, vedere spate, linistit, curat, apropiere Complexul de sanatate, spatios, acte la zi, **62.900 €;** ☎0723.399.229

1604. **Titan,** Costin Georgian semidec., et. parter/4, 1978, apartament doua camere, bloc parter/4, cu balcon inchis, **47.000 €;** ☎0755.190.550 consultingimob@yahoo.com

1605. **Titan,** dezvoltator, studio ap 2 cam, metrou 10 min dec., et. 2/5, 53 mp, 2018, studio, ap cu 2 cam, constructie beton caramida, izolat polistiren 10 cm exterior, tencuiala mecanizata, finisaje la alegere, apartamentul se preda la cheie;, lift, credite. G, f, p, t, um,c t, 10 min metrou, com 0. **47.500 €;** ☎0731.510.854 ionut.epure@zonadesud.ro

1606. **Titan,** Gura Fagetului 85-87, apartament cu 2 cam, dec., et. demisol/2, 55 mp, 2018, direct dezvoltator, ap 2 cam, dec., demisol, 55 mp, constructie beton, caramida, izolat cu polistiren de 10 cm exterior. Predare august 2018. Finisaje la alegere. d+p+2e, bai complet utilate, centrala de ap, **38.500 €;** ☎0760.447.170/ 0760.058.468 amaliarezident@yahoo.com

1607. **Titan,** Gura Sirului nr 88-88A-90, dec., et. 1/2, 53 mp, 2018, Amalia Rezident, proiect nou, direct dezvoltator, ap cu 2 cam, dec., constructie beton, caramida, izolat, finalizare aprilie-mai 2018, finisaje la alegere, g, f, p, t, um, comision 0, **47.800 €;** ☎0746.542.773/ 0760.447.170 amaliarezident@yahoo.com

1608. **Titan,** Gura Sirului nr 88-88A-90, dec., et. parter/2, 53 mp, 2018, direct dezv. constructie beton, caramida, izolat polistiren 10 cm pe exterior, g, f, p, t, um, se accepta credit pc, ipotecar, CT, finisaje la alegere, fin. mai 2018, pret neg. la avans min de 25 %, **47.400 €;** ☎0766.104.953/ 0760.447.170 amaliarezident@yahoo.com

1609. **Titan,** intersectie Liviu Rebreanu, Auchan, dec., et. 1/4, 40 mp, 1974, 2 camere complet mobilate si utilate, foarte curat, izolatie interior, exterior, aer conditionat, centrala proprie, bloc reabilitat. Apartamentul ramane complet mobilat. **37.900 €;** ☎0724.579.843 ardeleanu.danyel@gmail.com

1610. **Titan,** Liviu Rebreanu, Nicolae Grigorescu, semidec., et. 3/4, 50 mp, 1965,ID:4574, Liviu Rebreanu, 2 camere, confort 1, semidec., etaj 3 din 4, suprafata 50 mp, an constructie 1965, bloc reabilitat, la 10 min de metrou Titan, se accepta credit. **58.800 €;** ☎0738.685.854

1611. **Titan,** Lucretiu Patrascanu, Piata Minis, semidec., et. 7/10, 1972, cf 1, semidec., 7/10, curat, fara imbunatatiri, toate actele, acc credit, **53.500 €;** ☎0787.602.251

1612. **Titan,** Marului Grigorescu, 2 camere, studio, dec., et. 1/3, 49 mp, 2018, imobil nou,p+2e+m, predare martie 2019, 10 min. metrou N. Grigorescu/12 min. metrou 1 Dec. 1918, 49 mpc, cent. proprie, geam tripan, caramida, beton, polist. 10 cm, la cheie (g, f, p, ob. san, usi), acc. credit pc, ipotecar, cash. **46.500 €;** ☎0770.254.985/ 0770.255.380 office@residencecity.ro

1613. **Titan,** metrou (6 min), rezidential, comision 0, dec., et. 2/11, 45 mp, 2018, oferta excelenta, bloc nou, constructia este realizata impecabil. Distante reduse pana la punctele de interes din zona: Metrou (6 min de mers), Park Lake Mall, Parcuri Titan, IOR. Finisaje moderne, CT, **49.500 €;** ☎0736.380.183/ 0725.597.221

1614. **Titan,** metrou 1 Dec., Prima casa, dec., et. 1/4, 60 mp, 2017, direct proprietar, ap 2 camere, 60 mp, dec., finisaje de calitate, centrala proprie, bloc nou din caramida, cu lift, etaj 1/4, parcare, mutare rapida, **55.300 €;** ☎0774.075.876/ 0771.789.644

1615. **Titan,** metrou 1 Decembrie 1918, dec., et. 3/5, 52 mp, 2018, apartament 2 cam, dezvoltator, comision 0, finisaje la alegere, apartamentul se preda la cheie, f, g, p, t, um, centrala de ap, lift, videointerfon, acces rapid la mijloacele de transport, scoli, gradinite, credit, **46.450 €;** ☎0731.510.854 ionut.epure@zonadesud.ro

1616. **Titan,** metrou 1 Decembrie 1918, dec., et. parter/2, 46 mp, 2018, Prima Casa, metrou 1 Decembrie 1918, ap. 2 cam dec 46 mp, gresie, faianta, parchet, instalatii electrice/ sanitare noi, constructie din beton armat caramida porotherm finisaje de calitate. Pret cu TVA **47.900 €;** ☎0741.430.423/ 0774.454.454

1617. **Titan,** metrou 1 Decembrie 1918, ideal Prima Casa dec., et. 3/5, 2018, apartament 2 camere 52.40 mp utili, complet finisat si utilat cu centrala termica proprie, calorifere, obiecte sanitare, tamplarie PVC, geam termoizolant usa metalica, instalatii sanitare, **49.400 €;** ☎0770.450.450/ 0771.246.246 office@estimobiliar.ro

1618. **Titan,** metrou 1 Decembrie 1918, ideal Prima Casa dec., et. 2/5, 56 mp, 2018, apartament 2 camere 55.55 mp utili, complet finisat si utilat cu centrala termica proprie, calorifere, obiecte sanitare, tamplarie PVC, geam termoizolant usa metalica, instalatii sanitare, **55.500 €;** ☎0770.450.450/ 0771.246.246 office@estimobiliar.ro

1619. **Titan,** metrou 1 Decembrie 1918, ideal Prima Casa dec., et. 1/5, 56 mp, 2018, apartament 2 camere 56.20 mp utili, complet finisat si utilat cu centrala termica proprie, calorifere, obiecte sanitare, tamplarie PVC, geam termoizolant usa metalica, instalatii sanitare, **56.200 €;** ☎0770.450.450/ 0771.246.246 office@estimobiliar.ro

1620. **Titan,** metrou 1 Decembrie 1918, ideal Prima Casa dec., et. 4/5, 57 mp, 2018, apartament 2 camere 56.40 mp utili, complet finisat si utilat cu centrala termica proprie, calorifere, obiecte sanitare, tamplarie PVC, geam termoizolant usa metalica, instalatii sanitare, **56.400 €;** ☎0770.450.450/ 0771.246.246 office@estimobiliar.ro

1621. **Titan,** metrou 1 decembrie 1918, ideal Prima Casa dec., et. 3/5, 57 mp, 2018, apartament 2 camere 56.45 mp utili, complet finisat si utilat cu centrala termica proprie, calorifere, obiecte sanitare, tamplarie PVC, geam termoizolant usa metalica, instalatii sanitare, **56.450 €;** ☎0770.450.450/ 0771.246.246 office@estimobiliar.ro

1622. **Titan,** metrou 1 Decembrie 1918, liber, balcon, semidec., et. parter/10, 60 mp, 1972, apartament semidec. in bloc reabilitat termic cu multiple imbunatatiri. Zona cu multa verdeata si linistita in apropiere de mijloace de transport, piata, scoli, gradinita, parculet **57.500 €;** ☎0741.430.423/ 0774.454.454

1623. **Titan,** metrou 1 Decembrie 1918, sector 3 dec., et. 1/3, 2018, apartament 2 camere 61.26 mp utili, complet finisat si utilat cu centrala termica proprie, calorifere, obiecte sanitare, tamplarie PVC, geam Tripan, usa metalica, instalatii sanitare, **54.500 €;** ☎0770.450.450/ 0771.246.246 office@estimobiliar.ro

1624. **Titan,** Metrou 1 Decembrie 1918, sector 3 dec., et. 1/5, 52 mp, 2018, apartament 2 camere tip studio, dec., 51.5 mp utili, complet finisat si utilat cu centrala termica proprie, calorifere, obiecte sanitare, tamplarie PVC, usa metalica, instalatii sanitare. **51.500 €;** ☎0770.450.450/ 0771.246.246 office@estimobiliar.ro

1625. **Titan,** metrou 1 Decembrie 1918, sector 3 dec., et. 2/5, 62 mp, 2018, apartament 2 camere, dec., 61.75 mp utili, complet finisat si utilat cu centrala termica proprie, calorifere, obiecte sanitare, tamplarie PVC, geam termoizolant usa metalica, instalatii sanitare. **61.750 €;** ☎0770.450.450/ 0771.246.246 office@estimobiliar.ro

1626. **Titan,** metrou 1 Decembrie 1918, sector 3, dec., et. 1/5, 49 mp, 2018, apartament 2 camere 48.95 mp utili, complet finisat si utilat cu centrala termica proprie, calorifere, obiecte sanitare, tamplarie PVC, geam termoizolant usa metalica, instalatii sanitare, **46.500 €;** ☎0770.450.450/ 0771.246.246 office@estimobiliar.ro

1627. **Titan,** metrou 1 Decembrie 1918, sector 3, dec., et. 3/5, 55 mp, 2018, apartament 2 camere 55 mp utili, complet finisat si utilat cu centrala termica proprie, calorifere, obiecte sanitare, tamplarie PVC, geam termoizolant usa metalica, instalatii sanitare, **52.250 €;** ☎0770.450.450/ 0771.246.246 office@estimobiliar.ro

1628. **Titan,** metrou 1 Decembrie 1918, sector 3, dec., et. 2/5, 2018, apartament 2 camere 58.15 mp utili, complet finisat si utilat cu centrala termica proprie, calorifere, obiecte sanitare, tamplarie PVC, geam termoizolant usa metalica, instalatii sanitare, **58.150 €;** ☎0770.450.450/ 0771.246.246 office@estimobiliar.ro

1629. **Titan,** metrou 1 Decembrie 1918, sector 3, dec., et. 3/3, 70 mp, 2018, apartament 2 camere 69.59 mp utili, complet finisat si utilat cu centrala termica proprie, calorifere, obiecte sanitare, tamplarie PVC, geam termoizolant usa metalica, instalatii sanitare, **51.000 €;** ☎0770.450.450/ 0771.246.246 office@estimobiliar.ro

1630. **Titan,** metrou 1 Decembrie 1918, sector 3, dec., et. parter/3, 40 mp, 2014, apartament 2 camere dec., liber, mutare imediata, mobilat si utilat integral ca in poze, gresie, faianta, parchet, usi interior, usa metalica la intrare, centrala termica, termopan. **53.000 €;** ☎0770.450.450/ 0771.246.246 office@estimobiliar.ro

1631. **Titan,** metrou 1 Decembrie 1918, sector 3, dec., et. 3/5, 57 mp, 2018, apartament 2 camere, dec., 56.70 mp utili, complet finisat si utilat cu centrala termica proprie, calorifere, obiecte sanitare, tamplarie PVC, geam termoizolant usa metalica, instalatii sanitare. **56.700 €;** ☎0770.450.450/ 0771.246.246 office@estimobiliar.ro

1632. **Titan,** metrou 1 Decembrie 1918, sector 3, dec., et. 3/5, 59 mp, 2018, apartament 2 camere, dec., 58.90 mp utili, complet finisat si utilat cu centrala termica proprie, calorifere, obiecte sanitare, tamplarie PVC, geam termoizolant usa metalica, instalatii sanitare. **58.900 €;** ☎0770.450.450/ 0771.246.246 office@estimobiliar.ro

1633. **Titan,** metrou 1 Decembrie 1918, sector 3, dec., et. 1/5, 45 mp, 2018, direct dezvoltator, comision 0, apartamente cu 2 camere, dec.e,cu suprafete intre 45 mp si 62 mp, la cheie: usa metalica, usi interior, gresie, faianta, parchet, termopan, centrala, calorifere, **45.200 €;** ☎0770.450.450/ 0771.246.246 office@estimobiliar.ro

1634. **Titan,** Metrou 1 Decembrie, Pallady dec., et. 2/4, 60 mp, 2017, Ap 2 cam., dec, 60 mp, finisaje de lux,loc de parcare, toate utilitatile, centrala termica pe gaz, aproape metrou, vedere mixta, bloc din caramida,izolatie de 10 cm, balcon posibilitate inchidere. **49.900 €;** ☎0774.075.876

1635. **Titan,** metrou apartament finalizat mutare rapida semidec., et. 1/11, 48 mp, 2018, apartament de 2 camere langa metrou Nicolae Teclu disponibil imediat aflat in complex nou si modern in apropiere de mari centre comerciale Metro, Ikea, Auchan, **53.500 €;** ☎0741.430.423/ 0774.454.454

1636. **Titan,** metrou Grigorescu (1 minut metrou ) dec., et. 9/10, 53 mp, 1972, stradal pe Camil Ressu, confort 1, dec., situat la etajul 9/10, suprafata de 53 mp. constructie 1972, semimobilat, utilat, zona verde, bloc reabilitat, intabulat, liber, **61.900 €;** ☎021.231.23.18/ 0731.144.159

1637. **Titan,** metrou Nicolae Grigorescu, dec., et. 3/10, 1976, 3/10, dec., gresie, faianta, parchet, termopan, usa metalica, toate actele, acc credit, vecinatati: 1 Decembrie 1918, Theodor Pallady, Postavarului, scoli, gradinite, acces facil mijloace transport **48.000 €;** ☎0787.602.251

1638. **Titan,** metrou Nicolae Grigorescu, sector 3 dec., et. 2/3, 57 mp, 2018, apartament 2 camere 50.95 mp utili, complet finisat si utilat cu centrala termica proprie, calorifere, obiecte sanitare, tamplarie PVC, geam termoizolant usa metalica, instalatii sanitare, **66.400 €;** ☎0770.450.450/ 0771.246.246 office@estimobiliar.ro

1639. **Titan,** metrou Nicolae Grigorescu, sector 3 dec., et. 2/3, 52 mp, 2018, apartament 2 camere 52.02 mp utili, complet finisat si utilat cu centrala termica proprie, calorifere, obiecte sanitare, tamplarie PVC, geam termoizolant usa metalica, instalatii sanitare, **60.700 €;** ☎0770.450.450/ 0771.246.246 office@estimobiliar.ro

1640. **Titan,** metrou, dec., et. 8/10, 54 mp, 1970, Liviu Rebreanu, confort 1, dec., fara imbunatatiri, situat la 2 min. metrou, merita vazut **61.000 €;** ☎0732.135.471

1641. **Titan,** metrou, policlinica Titan semidec., et. 9/10, 50 mp, 1970, cf. 1, semidec., 9/10, gresie, faianta, parchet, termopan, usa metalica, toate actele, acc credit, vecinatati: Nicolae Grigorescu, Liviu Rebreanu, Theodor Pallady, Constantin Brancusi, Parc IOR, Postavarul **54.900 €;** ☎0787.602.251

1642. **Titan,** Minis, Baraje, semidec., et. parter/4, 50 mp, 1968, apartamentul a fost renovat: usa metalica Maco, parchet de stejar, termopan la toate ferestrele si balcon, aer conditionat, contorizat, semi-mobilat (bucatarie), plita pe gaz si cuptor electric **59.900 €;** ☎0725.972.402 violetabmunteanu@gmail.com

1643. **Titan,** N. Grigorescu 2 camere cu curte, dec., et. parter/3, 59 mp, 2018, proiect nou, imobil nou, P+2E+M, predare martie 2019, 10 min. metrou N. Grigorescu/12 min. metrou 1 Dec. 1918, centr. proprie, geam tripan, caramida, beton, polist. 10 cm, la cheie (g, f, p, ob. san., usi), acc. Credit pc, ipotecar, cash. **48.000 €;** ☎0770254985O/ 0770.255.380 office@residencecity.ro

1644. **Titan,** N. Grigorescu 2 camere, ideal prima casa, dec., et. 3/3, 65 mp, 2018, apartament 2 camere Titan metrou Nicolae Grigorescu situat la mansarda, confort 1, dec., cu o suprafata utila de 64,20 mp intr-un ansamblu situat in zona de est a capitalei. **54.570 €;** ☎0756.565.565/ 0731.169.114 office@titanul-nou.ro

1645. **Titan,** N. Grigorescu, 2 camere, Ideal Prima Casa, dec., et. parter/2, 47 mp, 2017, apartament 2 camere Studio Titan metrou Nicolae Grigorescu situat la parter/2, confort 1, dec. cu o suprafata utila de 44,25 mp + logie 2,25 mp intr-un ansamblu situat in zona de est a capitalei **48.250 €;** ☎0756.565.565/ 0731.169.114 office@titanul-nou.ro

1646. **Titan,** N. Grigorescu, 2 camere, ideal prima casa, dec., et. 3/3, 65 mp, 2017, apartament 2 camere Titan metrou Nicolae Grigorescu situat la mansarda, confort 1, dec. , cu o suprafata utila de 64,95 mp intr-un ansamblu situat in zona de est a capitalei. **55.200 €;** ☎0756.565.565/ 0731.169.114 office@titanul-nou.ro

1647. **Titan,** Nicolae Grigorescu semidec., et. 7/10, 40 mp, 1976, Apartament 2 camere, in imediata apropiere a statiei de metrou Nicolae Grigorescu, renovat recent (gresie, faianta, termopan, usa metalica etc.), etaj intermediar, bloc reabilitat, **46.300 €;** ☎0727.576.556

1648. **Titan,** Nicolae Grigorescu, dec., et. 3/3, 78 mp, 2017, 2017, etajul 3 (mansarda inalta), posibilitate de personalizare parchet, gresie, faianta, centrala termica proprie, termopan, balcon, lift, la 12 minute de mers pe jos de statia de metrou 1 Decembrie 1918 **70.500 €;** ☎0742.885.801/ 0765.967.647 office@imobiliarebucurestiilofov.ro

1649. **Titan,** Ozana, dec., et. 2/11, 38 mp, 2018, apartament cu 2 camere, constructie noua, situat la etajul 2 din 11 niveluri, foarte aproape de bulevard si metrou 1 Decembrie, cu o suprafata de 38, 3 mp, predare la cheie, se accepta si prima casa. **44.500 €;** ☎0726.904.451 georgiana.l@star-construct.ro

1650. **Titan,** Ozana, 1 Decembrie, dec., et. 1/5, 59 mp, 2018, direct dezvoltator, ap 2 cam dec, 59 mp utili, centrala termica proprie, finisaje premium la alegere, se accepta si credit prima casa, pozele sunt cu titlu de prezentare, 10 min pana la metrou, comision 0. **58.900 €;** ☎0738.155.810 gabi@activeestate.ro

1651. **Titan,** Ozana, 10 min de metrou 1 Decembrie, dec., et. 4/8, 55 mp, 2018, apartament 2 cam, dec., situat in zona noua din cartierul Theodor Pallady. Blocul este bine situat la numai 1100 metri de metroul 1 Decembrie. In zona sunt scoli, magazine. Acceptam credit. **55.550 €;** ☎0738.192.590 adrian.manea@activeestate.ro

1652. **Titan,** Ozana, metrou 1 Decembrie 1918, sector 3 dec., et. 4/5, 53 mp, 2018, apartament 2 camere 52.95 mp utili, complet finisat si utilat cu centrala termica proprie, calorifere, obiecte sanitare, tamplarie PVC, geam termoizolant usa metalica, instalatii sanitare, **50.300 €;** ☎0770.450.450/ 0771.246.246 office@estimobiliar.ro

1653. **Titan,** Ozana, metrou 1 Decembrie 1918, sector 3, dec., et. parter/3, 49 mp, 2018, apartament 2 camere 48.19 mp utili, complet finisat si utilat cu centrala termica proprie, calorifere, obiecte sanitare, tamplarie PVC, geam termoizolant usa metalica, instalatii sanitare, **43.500 €;** ☎0770.450.450/ 0771.246.246 office@estimobiliar.ro

1654. **Titan,** Ozana, metrou 1 Decembrie 1918, sector 3, dec., et. 3/5, 56 mp, 2018, apartament 2 camere 55.30 mp utili, complet finisat si utilat cu centrala termica proprie, calorifere, obiecte sanitare, tamplarie PVC, geam termoizolant usa metalica, instalatii sanitare, **55.300 €;** ☎0770.450.450/ 0771.246.246 office@estimobiliar.ro

1655. **Titan,** Ozana, Metrou 1 Decembrie 1918, sector 3, dec., et. 1/5, 56 mp, 2018, apartament 2 camere 55.75 mp utili, complet finisat si utilat cu centrala termica proprie, calorifere, obiecte sanitare, tamplarie PVC, geam termoizolant usa metalica, instalatii sanitare, **55.750 €;** ☎0770.450.450/ 0771.246.246 office@estimobiliar.ro

1656. **Titan,** Ozana, metrou 1 Decembrie 1918, sector 3, dec., et. 1/3, 58 mp, 2018, apartament 2 camere 57.75 mp utili, complet finisat si utilat cu centrala termica proprie, calorifere, obiecte sanitare, tamplarie PVC, geam tripan, usa metalica, instalatii sanitare, **51.000 €;** ☎0770.450.450/ 0771.246.246 office@estimobiliar.ro

1657. **Titan,** Ozana, metrou 1 Decembrie 1918, sector 3, dec., et. 3/5, 61 mp, 2018, apartament 2 camere 60.70 mp utili, complet finisat si utilat cu centrala termica proprie, calorifere, obiecte sanitare, tamplarie PVC, geam termoizolant usa metalica, instalatii sanitare, **57.600 €;** ☎0770.450.450/ 0771.246.246 office@estimobiliar.ro

1658. **Titan,** Ozana, metrou 1 Decembrie 1918, sector 3, dec., et. 1/3, 64 mp, 2018, apartament 2 camere 63.19 mp utili, complet finisat si utilat cu centrala termica proprie, calorifere, obiecte sanitare, tamplarie PVC, geam Tripan, usa metalica, instalatii sanitare, **56.000 €;** ☎0770.450.450/ 0771.246.246 office@estimobiliar.ro

1659. **Titan,** Ozana, metrou 1 Decembrie 1918, sector 3, dec., et. 3/3, 80 mp, 2018, apartament 2 camere 79.19 mp utili, complet finisat si utilat cu centrala termica proprie, calorifere, obiecte sanitare, tamplarie PVC, geam termoizolant usa metalica, instalatii sanitare, **55.000 €;** ☎0770.450.450/ 0771.246.246 office@estimobiliar.ro

1660. **Titan,** Ozana, Metrou 1 Decembrie 1918, sector 3, dec., et. parter/5, 51 mp, 2018, apartament 2 camere, 50.10 mp utili, complet finisat si utilat cu centrala termica proprie, calorifere, obiecte sanitare, tamplarie PVC, geam termoizolant usa metalica, instalatii sanitare, **50.100 €;** ☎0770.450.450/ 0771.246.246 office@estimobiliar.ro

1661. **Titan,** Ozana, Metrou 1 Decembrie 1918, sector 3, dec., et. 5/5, 46 mp, 2018, apartament 2 camere, 45.20 mp utili, complet finisat si utilat cu centrala termica proprie, calorifere, obiecte sanitare, tamplarie PVC, geam termoizolant usa met

# Imobiliare vânzări 2 CAMERE

1724. **Titulescu,** Basarab, semidec., et. 3/3, 56 mp, 1940, particular, doua camere, recent renovat, instalatii noi, centrala, termopane, gresie, faianta, parchet, usi interioare, usa metalica, bucatarie lemn masiv utilata. **84.000 €;** ☎0760.898.999 bobytom30@hotmail.com

1725. **Titulescu,** Eugen Lovinescu, et. parter/parter, 1970, 2 cam, cf 1, parter, libera, su 50 mp, gaze, canalizare, pret neg. **35.000 €;** ☎0731.136.698/ 0765.643.014

1726. **Titulescu/Basarab,** semidec., et. 2/3, 46 mp, 1940, particular, doua camere, recent renovat, instalatii noi, centrala, termopane, gresie, faianta, parchet, usi interior, usa metalica, bucatarie mobilata utilata, balcon(logie). Bloc solid, ferestre largi(luminos); **56.000 €;** ☎0760.898.999 Bobytom30@hotmail.com

1727. **Trafic** Greu, Sos. Progresul semidec., et. 1/4, 57 mp, 1987, **57.000 €;** ☎0737.381.511 office@realtorshub.ro

1728. **Trapezului** metrou 1 Decembrie 1918, ap. dec. 50 mp dec., et. parter/2, 50 mp, 2017, Prima Casa Trapezului, ap. 2 cam dec 50 mp metrou 1 Decembrie 1918, constructie 2017 centrala termica, calorifere, parchet, gresie, faianta obiecte sanitare noi racordat la utilitati Pret cu TVA **53.900 €;** ☎0721.389.312

1729. **Trapezului,** dec., et. 2/2, 57 mp, 2018, acceptam Prima Casa, apartament nou, balaçon mare, bucatarie inchisa, strada cu trafic redus, se preda la cheie, zona linistita, piata, supermarketuri, metrou la 14 min, comision 0, direct dezvoltor. **57.050 €;** ☎0770.187.743 bogdan.p@star-construct.ro

1730. **Trapezului,** semidec., 61 mp, 2017, imobil nou, ds+p+3e+m, modern, direct dezvoltator, accept credit bancar/ ipotecar, finalizare 2018, 10 min. metrou, finisaje la alegere, centrala proprie, geam Tripan, **49.900 €;** ☎0758.234.495 rusu.c@vbi.ro

1731. **Trapezului,** 2010, vand apartament 2 camere superlux, ☎0762.023.481/ 0722.713.214

1732. **Trapezului,** dec., et. 2/2, 58 mp, 2018, vanzare apartament cu 2 camere, la etajul 2 din 2 etaje cu pod, bloc nou, predare la cheie, gresie, faianta, parchet, termopan, usa metalica, centrala termica.Se accepta prima casa, comision 0, **60.900 €;** ☎0726.904.451 georgiana.l@star-construct.ro

1733. **Trapezului,** metrou 1 Dec 1918, mutare rapida dec., et. parter/2, 53 mp, 2018, Piata Trapezului, metrou 1 Decembrie 1918 Prima Casa ap. 2 cam dec 53 mp constructie 2018 centrala termica, parchet, gresie, faianta, obiecte sanitare, racordat la utilitati. Pret 57.900 cu tva, **57.900 €;** ☎0741.430.423/ 0774.454.454

1734. **Trapezului,** Titan, semidec., et. 2/3, 49 mp, 2018, imobil nou, direct dezvoltator, accept credit bancar/ ipotecar, 10 min. metrou, finisaje la alegere, centrala proprie, geam Tripan, finalizare 2018, TVA 5% inclus, comision 0, **53.900 €;** ☎0758.234.495 rusu.c@vbi.ro

1735. **Trapezului,** Vitioara, dec., et. 1/2, 66 mp, 2018, apartament cu 2 camere, dec., bucatarie inchisa, situat la etajul 1, intr un bloc nou cu un regim de inaltime D+P+2 etaje, in zona Trapezului, pe strada Vitioara, apropape de metrou, comision 0, **72.600 €;** ☎0726.904.451 georgiana.l@star-construct.ro

1736. **Trapezului,** Vitioara, dec., et. 2/2, 63 mp, 2018, vanzare apartament 2 camere, dec., la parter din 2 etaje cu pod, bloc nou, predare la cheie, gresie, faianta, parchet, termopan, usa metalica, centrala termica. Se accepta prima casa, comision 0! **64.900 €;** ☎0726.904.451 georgiana.l@star-construct.ro

1737. **Trifesti,** ansamblul dec., et. 1/5, 70 mp, 2018, Ansamblu rezidential s+p+4+5 er. Apartament cu 2 camare, suprafata construita 70,2 mp, suprafata utila 56.15, suprafata balcon 56.15 mp, balcon sticla securizata, usi Casa Bella, gresie, faianta, ☎0760.503.305

1738. **Turda,** 1 Mai, Ion Mihalache, Grivita, dec., et. 10/10, 1986, apartament 2 camere dec.e Turda, sector 1, **74.900 €;** ☎0721.345.993

1739. **Turda,** Ion Mihalache în apropierea parcului Regina dec., et. 8/10, 54 mp, 1983, proprietar vand apartament cu 2 camere dec.e pe str. Turda in apropierea parcului Regina Maria, etaj 8/10, blocul este reabilitat termic, apartamentul se vinde mobilat si utilat; **87.000 €;** ☎0722.348.142

1740. **Turnu** Magurele, capat Brancoveanu, Grand Arena et. 1/5, 36 mp, 2018, garsoniera ce dispune de o suprafata utila mare, pozitioanta in spate la Grand Arena, dispune de toate imbunatatiriile, in mediata arpopiere de mijloacele de transport in comun, contorizare individuala; **30.500 €;** ☎0730.250.305 andrei.burcea@zonadesud.ro

1741. **Unirea,** Corneliu Coposu, reducere la plata cash, semidec., et. 2/6, 36 mp, 1950, particular, ultracentral Unirea - Sfanta Vineri, renovat recent, g, f, p, um. Centrala termica+termopan+usi interior noi. Instalatie electrica noua. Reducere la plata cash de la 47000 la 42300 Euro. **42.300 €;** ☎0766.971.671

1742. **Unirii** dec., et. 7/9, 76 mp, 2005, Bdul Unirii, Zepter, bloc ANL 2005, 7/8, vedere fata, mobilat-utilat, centrala proprie, g, f, p, t, um, ac. Nu vreau sa fiu deranjat de agentii, www.fairplaymobiliare.ro, **138.000 €;** ☎0722.344.161 fairplay@xnet.ro

1743. **Unirii** Nord, str. Transilvaniei dec., et. 2/8, 60 mp, 1988, proprietar vand apartament, enorm, cf.1, supercentral, stradal. Necesita renovare dar merita ca investitie datorita pozitiei, orientarii spre sud, fara pereti exteriori. Liber. **55.000 €;** ☎0764.869.832/ 0723.576.743

1744. **Unirii,** dec., et. 1/7, 47 mp, 1963, Cantemir intersectie cu Budapesta, bloc stradal, vedere pe spate, renovat total, instalatie electica, sanitara, bloc, reabilitat, termic, imbunatatiri, toate actele, liber, **70.000 €;** ☎0721.864.861/ 0766.616.365 expocardinal@yahoo.com

1745. **Unirii,** dec., et. parter/3, 83 mp, 2018, direct dezvoltator, apartament 2 camere cu curte proprie, loc parcare inclus in pret, finisaje la alegere, centrala proprie, spatiu de joaca in incinta ansamblului, TVA 19% inclus in pret, finalizare 2018, **140.900 €;** ☎0758.234.495/ 0758.234.497 office.vulturilor.residence@gmail.com

1746. **Unirii,** dec., et. parter/3, 92 mp, 2018, direct dezvoltator, imobil nou, 2 camere cu curte proprie, loc parcare inclus in pret, finisaje la alegere, centrala proprie, spatiu de joaca in incinta ansamblului, tva 19% inclus in pret, finalizare 2018, **149.900 €;** ☎0758.234.495/ 0758.234.497 office.vulturilor.residence@gmail.com

1747. **Unirii,** dec., et. 1/3, 52 mp, 2018, direct dezvoltator, imobil nou, 2 camere, loc parcare inclus in pret, finisaje la alegere, centrala proprie, spatiu de joaca in incinta ansamblului, TVA 5% inclus in pret, finalizare 2018. **95.900 €;** ☎0758.234.495/ 0758.234.497 office.vulturilor.residence@gmail.com

1748. **Unirii,** dec., et. 1/3, 55 mp, 2018, direct dezvoltator, imobil nou, 2 camere, loc parcare inclus in pret, finisaje la alegere, centrala proprie, spatiu de joaca in incinta ansamblului, TVA 5% inclus in pret, finalizare 2018. **99.900 €;** ☎0758.234.495/ 0758.234.497 office.vulturilor.residence@gmail.com

1749. **Unirii,** dec., et. 1/3, 57 mp, 2018, direct dezvoltator, imobil nou, 2 camere, loc parcare inclus in pret, finisaje la alegere, centrala proprie, spatiu de joaca in incinta ansamblului, TVA 5% inclus in pret, finalizare 2018. **102.900 €;** ☎0758.234.495/ 0758.234.497 office.vulturilor.residence@gmail.com

1750. **Unirii,** dec., et. 1/3, 58 mp, 2018, direct dezvoltator, imobil nou, 2 camere, loc parcare inclus in pret, finisaje la alegere, centrala proprie, spatiu de joaca in incinta ansamblului, TVA 5% inclus in pret, finalizare 2018. **105.000 €;** ☎0758.234.495/ 0758.234.497 office.vulturilor.residence@gmail.com

1751. **Unirii,** dec., et. 4/8, 65 mp, 1995, Splai, metrou, constructie monolit, vedere fata, dec., etaj 4/8, bucatarie mobilata/utilata complet, ideal atat ca investitie cat si pentru locuit, **130.000 €;** ☎0799.936.443 cosmin.andrei@inessintermed.ro

1752. **Unirii,** dec., et. 1/8, 72 mp, 1995, Unirii, stradal, Sport Guru, apartament 2 camere, etaj 1/8, dec., suprafata 72mp, 3 balcoane, bloc monolit, constructie 1995, cadastru, intabulare, **112.000 €;** ☎0722.359.898/ 0722.573.232 office@interpartes.ro

1753. **Unirii,** 11 Iunie, dec., et. parter/1, 60 mp, 1957, Mitropolie, Justitiei, 2 cam pe hol locuibil, in vila, parter/P+1, curte comuna, renovat in 2017, parchet, gresie, termopan, nu a fost cu legea 112, o pivnita de 6 metri patrati, pod 25 mp si o anexa in de 15 mp. **53.500 €;** ☎0724.590.266/ 0747.080.813 steluta.sterpu@eurocityestate.ro

1754. **Unirii,** Alba iulia, semidec., et. 9/13, 65 mp, 1995, Rond Alba Iulia, apartament, super oferta, vedere spre Casa Poporului, etaj 9/13, constructie 1995, bloc monolit, gresie, faianta, parchet, termopan, **95.000 €;** ☎0735.883.450 traian@centralimobiliare.ro

1755. **Unirii,** Budapesta, Horoscop, Marasesti semidec., et. 2/8, 54 mp, 1965, 2/8, bloc 1965 reabilitat termic, incadrat la urgenta 3, 2 balcoane inchise, vedere spate, liber, toate actele ok, **69.500 €;** ☎0735.883.452 daniel.enache@centralimobiliare.ro

1756. **Unirii,** Camera de Comert dec., et. 7/8, 64 mp, 1995, Mircea Voda, Camera de Comert, stradal, apartament 2 camere, etaj 7/8, dec., suprafata 64 mp, vedere bulevard, cadastru, intabulare, bloc monolit, **93.000 €;** ☎0722.573.232/ 0722.359.898 office@interpartes.ro

1757. **Unirii,** Casa Poporului, parc, dec., et. 5/6, 76 mp, 2012, Unirii Parc, 76 mp, imobil lux 2012, finisat, mobilat ultralux 2017, vedere fata superba, terasa unicat, luminos, geam baie, 2 balc, parcare, scara impecabila, lift cu oglinzi. Exclusivitate. **89.000 €;** ☎0723.675.365/ 0748.792.201 contact@imobiliareaxa.ro

1758. **Unirii,** chiar pe Maximilian Popper, dec., et. 1/3, 54 mp, intersectie Traian, apartament situat la etajul 1 dintr-un bloc cu 3 etaje, dec., centrală, termopane, parchet, liber, **55.500 €;** ☎0728.777.132 office@ramax.ro

1759. **Unirii,** Dimitrie Cantemir, metrou, dec., et. 8/10, 50 mp, 1968, proprietar, Apartament 2 camere, dec., confort 1, situat la etajul 8/10, bloc consolidat si reabilitat; **79.900 €;** ☎0730.942.847 alexandrunucrivat@gmail.com

1760. **Unirii,** Metrou, Restaurantul Horoscop, dec., et. 1/8, 70 mp, 1989, 1989 constructie bloc, dec. 70 mp, etaj 1/8, renovat total, instalatii sanitare si electrice noi, gresie, faianta, parchet, termopane, usa metalica, aer conditionat, cadastru si intabulare, **150.000 €;** ☎0731.144.153/ 021.231.23.18

1761. **Unirii,** Octavian Goga, Nerva Traian, Mircea Voda dec., et. 1/8, 67 mp, 2000, apartament dec., bloc monolit, etaj 1/8, constructie 2000, trei balcoane, suprafata 67 mp, gresie, faianta, parchet, termopan, Octavian Goga X Nerva Traian **113.000 €;** ☎0735.883.450 traian@centralimobiliare.ro

1762. **Unirii,** Splai bloc 1990, dec., et. 4/8, 60 mp, 1990, etaj 4/8 dec. amenajat. Este spatios , lar bucataria este utilata. Vedere spre Splai. Acte ok, liber. Sunati acum, merita vazut. Pozitie excelenta; **130.000 €;** ☎0770.805.447 agentie2@mauwis.ro

1763. **Universitate** Cismigiu vanzare apartament 2 camere dec., et. 3/10, 68 mp, 1980, zona deosebita, pozitie excelenta vis-a-vis de parcul Cismigiu, apartament dec. situat intr-un bloc construit in anul 1980 la un etaj intermediar , finisajele exista dar sunt vechi; **85.000 €;** ☎0731.300.030 robert.tentantimob@yahoo.com

1764. **Universitate** metrou, dec., et. 4/8, 60 mp, 1980, 1980 constructie bloc, dec., 60 mp, etaj 4/8, gresie, faianta, parchet, termopane, usa metalica, cadstru si intabulare, comisionul agentiei 1,5%, **140.000 €;** ☎0731.144.153/ 021.231.23.18

1765. **Universitate,** semidec., et. 7/8, 47 mp, 1960, Bratianu, 2 camere, 3 minute metrou Universitate, 7/8, renovat, mobilat, utilat, vedere panoramica bulevard, acces facil Coltea, Unirii, Centrul Istoric, parcul Cismigiu, Tineretului, acte **72.000 €;** ☎0763.656.867 albu_ovidiu_mihai@yahoo.com

1766. **Universitate,** semidec., et. 6/8, 1958, P-ta Rosetti, apartament 2 camere confort 1, suprafata 50 mp, semidec., etaj 6 din 8 fara imbunatatiri, centrala termica, **66.000 €;** ☎0732.135.471

1767. **Universitate,** semidec., et. 2/5, 50 mp, 1956, Vasile Lascar intersectie Batistei, etaj 2/5, super-renovat, ultra-modern, inchiriat in prezent unui cabinet psihologic cu aprox. 500 e/luna. Fara risc seismic, fara legea 112, ideal investitie. **76.900 €;** ☎0730.928.310 trimbitasu@gmail.com

1768. **Universitate,** Academiei, Centrul Istoric, semidec., et. 4/6, 45 mp, 1968, apartament spatios si luminos, geamuri termopan, bloc solid, fara probleme, ideal pentru investitie, inchiriere termen scurt sau lung, se vinde mobilat si utilat, cu chirias sau fara, toate actele, **73.500 €;** ☎0742.078.877

1769. **Universitate,** Piateta str. Italiana semidec., et. 2/6, 55 mp, 1937, colt V. Lascar, locatie ultracentral, liber, renovabil, vedere stradala, necesita centrala termica, bloc cu risc seismic, investitie, mici imbunatatiri, accesibil usor catre Piata Universitatii, **39.900 €;** ☎0743.174.433

1770. **Uverturii** 155 dec., et. 1/8, 68 mp, 2018, Direct dezvoltator, apartament doua camere, complet finisat, centrala termica, Ratb, 5 min distanta de metrou, acceptam orice tip de credit, **74.065 €;** ☎0799.455.455 urbanrezidential@gmail.com

1771. **Uverturii** 155 dec., et. 1/9, 59 mp, 2018, direct dezvoltator, comision 0%, finisaje la alegere, centrala termica, usa metallica la intrare, acceptam orine tip de credit, RATB in fata blocului. **64.955 €;** ☎0799.455.455 contact-lotus@uverturii.ro

1772. **Uverturii** 155, vis-a-vis de cladirea Erbasu, Lidl dec., et. 1/9, 59 mp, 2018, direct dezvoltator, finisaje la alegere, centrala termica Ferolli, usi interioare Porta Dorrs, usa metalica la intrare, sanitare import Spania, RATB in fata blocului, acceptam orice tip de credit, **64.900 €;** ☎0799.455.455 Contact@lotus-uverturii.ro

1773. **Vacaresti,** dec., et. 10, 179 mp, 2016, bloc nou, stradal, constructie beton, caramida. Finisaje de lux incluse in pret, bransamente realizate, parcare subterana contra cost, finalizat dec. 2016 Ratb, metrou la 5 min de bloc. **181.830 €;** ☎0722.303.477/ 0722.303.478 office@tineretuluicity.ro

1774. **Vacaresti,** stradal, dec., et. parter/10, 115 mp, 2016, 3 cam., bloc nou, constructie beton+caramida. Finisaje de lux incluse in pret, bransamente realizate, parcare subterana contra cost, **166.600 €;** ☎0722.303.477/ 0722.303.478 office@tineretuluicity.ro

1775. **Valea** Calugareasca, dec., et. 1/4, 49 mp, particular vand ap. 2 camere cf.1, liber, cadastru, semimobilat, discutabil, **57.000 €;** ☎0740.482.101

1776. **Valea** Cascadelor, 5 min. metrou Pacii, promo dec., et. 1/8, 62 mp, 2019, 2 camere, discount la plata in avans 95%. Lidl, Kaufland in vecinatate si metroul Pacii la 5 min. Se preda la cheie cu toate finisajele si dotarile incluse. Parcari subterane si spatii comerciale **74.760 €;** ☎0738.192.515 laura@activeestate.ro

1777. **Valea** Cascadelor, apartamente 2 camere dec., et. parter/7, 42 mp, 2018, Apartament 2 camere Valea Cascadelor, 4 minute pana la metrul Pacii, 0% comision, direct dezvoltator. Pret: 51.120 euro. Bloc nou In constructie finalizare mai 2019, **51.120 €;** ☎0738.171.696 florin@activeestare.ro

1778. **Valea** Cascadelor, Militari dec., et. 1/8, 62 mp, 2019, 2 sau 3 camere la cheie, proiect nou, 5 min. Pacii, finalizare mai 2019. Imobilul dispune de parcari pe 2 nivele, spatii comerciale la parter, racordari la utilitati. Plata 75% in avans **74.040 €;** ☎0738.192.515 laura@activeestate.ro

1779. **Valea** Cascadelor, oferta promotionala, dec., et. 1/8, 63 mp, 2019, direct dezvoltator va ofera un ap cu 2 camere in imobil nou, la 5 min de statia de metrou Pacii. Termen luna mai 2019, cu predare la cheie, complet amenajat, finisaje la alegere. Plata 75% avans; **74.990 €;** ☎0738.192.515 laura@activeestate.ro

1780. **Valea** Cascadelor, Pacii, autogara Militari, dec., et. 1/8, 64 mp, 2018, ap. 2 camere, direct dezvoltator, bloc nou finisaje deosebite la alegere. Centrala de apartament, toate utilitatile sunt contorizate separat. Zona sigura, la 5 min de metrou si 2 min de Lidl, Kaufland, **77.880 €;** ☎0738.192.590 adrian.manea@activeestate.ro

1781. **Vatra** Luminoasa Pierre de Coubertin Mega Mall semidec., et. 3/3, 45 mp, 1965, ap 2 camere, semidec., intim si cochet gresie, faianta, parchet, termopan, balcon, se vinde mobilat, centrala de apartament. Acte la zi, eliberabil rapid. **54.000 €;** ☎0771.791.542

1782. **Vatra** Luminoasa, dec., et. 6/10, 62 mp, 1976, vanzare 2 camere circulare cu parchet, termopan, 6/10, bloc 1977, stradal cu cadastru si intabulare, bloc reabilitat termic, bloc civilizat, aproape de scoala din Vatra Luminoasa **70.000 €;** ☎0749.199.196 lenus@confortcasaimobiliare.ro

1783. **Vatra** Luminoasa, Mihai Bravu, dec., et. 1/4, 53 mp, 2018, metrou Piata Muncii, dec., etajul 1/4, an 2018, finisat, lift, se accepta credit. Vecinatati: lancului, Maior Coravu, Calea Calarasilor, Foisorul de Foc, Pache Protopopescu, Delea. OVA120047 **90.000 €;** ☎0752.099.439 office@catalog-rezidential.ro

1784. **Victoriei,** 2 camere dec., et. 4/5, 59 mp, 2017, direct proprietar vand apartament 2 camere, zona Piata Victoriei, Decomandat, bloc nou, 59 mp utili, posibilitate achizitie parcare si boxa, se vinde la gri, centrala si contorizare individuala **119.900 €;** ☎0762.050.880 nicusorvpopescu@icdd.ro

1785. **Victoriei,** Barbu Delavrancea, dec., et. 6/6, 59 mp, 1976, Victoriei, Barbu Delavrancea, parc Kiseleff, dec., 59 mp util, etaj 6/P+6, renovat complet, instalatii sanitare si electrice schimbate, bucatarie mobilata si utilata, dressing in hol, **79.000 €;** ☎0756.774.422/ 0756.774.444 violeta.grozea@vissionhouse.ro

1786. **Victoriei,** lancu de Hunedoara, semidec., et. 3/8, 50 mp, 1961, apart 2 cam semid, et 3/8, renovat recent, mobilat si utilat nou, electrocasnice, balcon, stradal, langa liceul Tonitza, Pta Victoriei, 2 min, parc Kiseleff, apropiere Dorobanti, acces facil tramvai, Ratb, metrou. **85.000 €;** ☎0737.496.292

1787. **Vila** ultracentral semidec., et. demisol/3, 68 mp, 1920, 2 camere in vila Calarasilor, demisol inalt, 61mp utili, 2boxe, camere inalte, pereti de 40cm, foarte bine intretinut, sobe de teracota, termopane, parchet, gresie, faianta, ideal cabinet medical, **62.000 €;** ☎0749.131.838 ciprian@confortcasaimobiliare.ro

1788. **Virtutii,** sector 6, dec., et. 8/8, 60 mp, 2017, apartament 2 camere, dec., balcon, finalizat-disponibil imediat- pret redus 69500 euro. Mijloace de transport 2 minute, metro 8 minute, **69.500 €;** ☎0748.500.100/ 0723.161.938 Vanzari@virtutii.ro

1789. **Vitan** - Bonea Marin semidec., et. parter/4, 46 mp, 1977, conf 2, cu imbunatatiri, gresie, faianta, parchet, termopan, usi noi, bloc izolat, **43.000 €;** ☎0768.082.721

1790. **Vitan** Barzesti, ap. 2 cam., 40 mp mobilat et. 1/3, 40 mp, 2018, apartament 2 cam 40 mp et. 1/3, complet mobilat constructie 2018, Prima Casa. Este dotat cu centrala termica calorifere instalatii electrice noi racordat la utilitati **38.500 €;** ☎0721.389.312

1791. **Vitan** mall, Ale. Blajel, dec., et. 7/8, 64 mp, 1992, apartament 2 camere dec., spatios, bloc reabilitat an 2016, scara impecabila cu 3 apartamente pe etaj, camere de supraveghere, loc parcare alocat, zona linistita, parc, hypermarket, gradinita. **89.000 €;** ☎0733.504.558 intell_gente@yahoo.es

1792. **Vitan** mall, ideal investitie, semidec., et. parter/4, 60 mp, 1990, pozitie excelenta, chiar langa mall, bloc 1990, apartament amenajat modern, cf. 1 sporit, P/4, mobilat si utilat ca in poze, acte la zi, **71.500 €;** ☎0733.300.779/ 021.330.79.50

1793. **Vitan** stradal, metrou Dristor, Mihai Bravu, 1982 dec., et. 3/8, 58 mp, 1982, et 3/8, 58 m, bucatarie mare patrata, hol imens, dec., gresie, faianta, parchet, termopan, usa metal, contorizare individuala, apropiere Vitan mall, Dristor, Baba Novac, Camil Ressu, Mihai Bravu. Liber. **61.500 €;** ☎0744.516.515

1794. **Vitan,** dec., et. 7/11, 70 mp, complex Confort Park - Rin Hotel, complet mobilat, centrala, Veissmann, dressing separat, balcon comun, dormitor sufragerie, modern, mobila bucatarie Sipro, masina de spalat samsung, rulouri, **84.000 €;** ☎0722.566.199

1795. **Vitan,** Tineretului, curte si terasa, p subteran dec., et. parter/4, 123 mp, 2017, Finalizat 2017, un loc de parcare subteran inclus, curte si terasa proprie, la 5 minute fata de metrou, 10 minute pana la parc Tineretului. Caramida, 2 grupuri sanitare, centrala proprie. TVA inclus, **100.000 €;** ☎0722.248.933 viorel.iosifescu@gmail.com

1796. **Vitan,** Auchan, vanzare apartament doua camere mobilat la cheie, semidec., et. 3/4, 36 mp, 1977, **42.900 €;** ☎0753.199.924 ion.milea@galaxyimob.ro

1797. **Vitan,** Barzesti, 40 mp, et 1/3, mutare rapida, semidec., et. 1/3, 40 mp, 2018, apt 2 cam, prima casa, apt 2 cam, 40 mp, et 1/3, 2018, mutare rapida, centrala termica, calorifere, parchet, gresie, faianta, racordat la utilitati (gaze, electricitate, apt canalizare). Pret 37 200 euro. **37.200 €;** ☎0721.389.312

# Imobiliare vânzări 3 CAMERE

1798. **Vitan,** Mall, Zizin 10A, Zizin Residence, parcare dec., et. 5/8, 49 mp, 2012, Oferta limitata, gresie, faianta, parchet, tamplarie aluminiu, usa metalica, contorizat complet, Mega Image parter, proprietar, loc de parcare inclus, tva 5% aplicabil, **74.000 €;** ☎0753.088.272/ 0762.248.118 info@secure-homes.ro

1799. **Vitan,** Olimpia, semidec., et. 2/3, 52 mp, 2017, Vitan Olimpia, imobil nou P+2E+M, situat pe str. Drumetului, 4 ap. pe palier, disponibil 2 apartamente de 2 cam si un ap. de 3 cam predare la cheie TVA si loc parcare inclus in pret, zona linistita. **67.500 €;** ☎0769.076.168/ 0724.306.586 valentincristea2001@yahoo.com

1800. **Vitan,** Stadion Olimpia, dec., et. 2/10, 1987, vand ap. 2 camere, cf. 1, mobilat si utilat complet, bloc reabilitat, **68.000 €;** ☎0768.301.189

1801. **Voluntari,** dec., et. 2/7, 56 mp, 2018, 900 euro/mp util. Direct dezvoltator, comision 0. Toate apartamentele se predau la cheie, complet finisate si bransate la utilitati, fiecare apartament avand contorizare separata a utilitatilor. **53.340 €;** ☎0764.088.527 dumitrescu.ddana@yahoo.com

1802. **Voluntari,** dec., et. 3/6, 62 mp, 2017, apartament 2 camere si 2 bai. 900 euro/mp util. Complet finisat + bai echipate. Finisaje premium, lift, parcare. Direct dezvoltator, comision 0. Se accepta credit prima casa/ipotecar. **58.050 €;** ☎0764.088.527 dumitrescu.ddana@yahoo.com

1803. **Voluntari,** dec., et. 4/6, 56 mp, 2017, credit Prima Casa, apartamentul de 2 camere este ideal pentru o familie la inceput de drum. Apartemente finisate, centrala proprie, calorifere, usi interior, gresie, faianta, parchet. lift, parcare, comision 0. **53.340 €;** ☎0764.088.527 dumitrescu.ddana@yahoo.com

1804. **Voluntari,** Afumati, dec., et. 2/6, 2017, 900 euro/mp util. Apartament 2 camere 56.4 mp util+12.9 mp balcon. Se predau complet finisate si baile echipate. Lift, parcare in curte si subterana, finisaje premium. Direct dezvoltator. **53.340 €;** ☎0766.263.277 dumitrescu.ddana@yahoo.com

1805. **Voluntari,** Hydra Residence semidec., et. 6/7, 64 mp, 2008, 2 camere in Voluntari, Hydra Residence. 4 blocuri, loc de joaca, teren de baschet, paza permanenta, monitorizare video.Etajul 6/7, 64 mp. Mobilat si utilat, loc parcare subteran, neg., **54.000 €;** ☎0740.048.100 codrin.vrabie@gmail.com

1806. **Whitestone,** apartament 2 camere modern, situat in complex Whitestone semidec., et. 1, 49 mp, 2018, **38.000 €;** ☎0738.156.800 firstimobiliare@gmail.com

1807. **Zona** Auchan Militari, dec., ap. cf. 1, **41.000 €;** ☎0728.809.354/ 0724.021.771

1808. **Zona** de Nord, dec., et. 1/2, 54 mp, 2018, Ansamblu Rezidential nou cu piscina - Swiss Lake Residence; apartamentul cu 2 camere si doua bai se afla la etajul 1, cu vedere spre lac si beneficiaza de terasa generoasa;se livreaza finisat la cheie; **62.000 €;** ☎0720.135.503 hello@swisslake.ro

1809. **Zona** Lugojana, apartament 2 camere; ☎0764.987.405

1810. **Zona** Oltenitei dec., et. 2/2, 2018, apartament 2 camere, spatios, situat intr-un imobil cu regim mic de inaltime. Apartamentul de preda complet finisat, la cheie, iar finisajele sunt de buna calitatea si la alegerea cumparatorului, **61.000 €;** ☎0736.380.182/ 0725.597.221 cristian.l@star-construct.ro

## Apartamente 3 camere

1. **1 Decembrie** - Adunatii Copaceni, et. 1/2, 80 mp, 2 balcoane, 2 bai, centrala proprie, desing, pozitie excelenta, boxa, 60 mp, teren, avans 15.000 euro, rate fara dobanda la proprietar, **38.000 €;** ☎0735.731.631

2. **1 Decembrie** 1918 dec., et. 6/10, 76 mp, 1980, Apartament 3 cam., confort 1, etaj 6/10, 2 bai, 2 balcoane, an 1980, anexa boxa, loc parcare, mobilat partial, imbunatatiri: gresie, faianta, parchet, termopan, usa metalica. Se accepta credit, acte ok, **70.000 €;** ☎0737.312.021/ 0722.459.956 adinamihaela.preda@yahoo.com

3. **1 Decembrie** 1918, semidec., et. parter/3, 93 mp, 2018, imobil nou, direct dezvoltator, accept credit bancar/ ipotecar, 10 min. metrou, finisaje la alegere, centrala proprie, geam Tripan, finalizare 2018, tva 5% inclus, comision 0; **82.900 €;** ☎0758.234.495 rusu.c@vbi.ro

4. **1 DECEMBRIE 1918, 65 MP, 1985, STR. CAMPINEANCA, APARTAMENT 3 CAMERE, FOARTE BUN SPATIU COMERCIAL, BLOC REABILITAT, PROPRIETAR, 103.000 €; ☎0736.195.453**

5. **1 Decembrie** 1918, circa 13, dec., et. 1/4, 68 mp, 1970, 6-7 minute metrou, Iris Titan Shopping Center 3 minute, dec., gresie, faianta, parchet, termopane, usa metalica, bloc reabilitat an 2016, scara impecabila cu 3 apartamente pe etaj, camere de supraveghere, loc parcare alocat, zona linistita, parc, hypermarket, gradinita. **89.000 €;** ☎0733.504.558 intell_gente@yahoo.es

6. **1 Decembrie** 1918, Piata Trapezului, dec., et. 1/2, 89 mp, 2017, apartament 3 camere, 89 mp util, disponibil intr-un bloc nou. **105.000 €;** ☎0724.808.488 george.t@star-construct.ro

7. **1 Decembrie** 1918, Titan, dec., et. 7/8, 70 mp, 1984, ID 4420, bd 1 Decembrie 1918, apartament 3 camere, dec., etaj 7 din 8, an constructie 1984, suprafata 70 mp. Are termopan, gresie, faianta, boxa la subsol, bloc reabilitat. Se accepta credit. **77.000 €;** ☎0738.685.854

8. **1 Decembrie** 1918, Titan, semidec., 67 mp, 2017, imobil nou, ds+p+3e+m, modern, direct dezvoltator, accept credit bancar/ipotecar, finalizare 2018, 10 min. metrou, centrala proprie, geam Tripan, Tva 5% inclus in pret, comision 0. **54.500 €;** ☎0758.234.495 rusu.c@vbi.ro

9. **1 Decembrie** chiar la metrou, dec., et. 1/4, 70 mp, 1970, Mega Image, 3 camere dec., gresie, faiatanta, parchet, termopan, usa metalica, bloc reabilitat, 2 boxe, **73.000 €;** ☎0732.135.470

10. **1 Decembrie,** Liviu Rebreanu, Auchan, semidec., et. 4/8, 70 mp, 1985, ID: 3116, Bd. 1 Decembrie, 3 camere semidec.e, confort 1, etajul 4 din 8, suprafata 70 mp, bloc construit in 1985, are termopan, usa metalica, 2 bai, vedere fata, se accepta credit **71.000 €;** ☎0738.685.854

11. **1 Decembrie,** pozitie excelenta, acces metrou, et. 4/11, 78 mp, 2018, ansamblul dispune de o localizare excelenta fiind situat in estul Bucurestiului in cartierul Titan, la doar 400 de metri de Metrou 1 Decembrie 1918 si la doar 10 minute de noul magazin Ikea; **92.000 €;** ☎0799.929.025/ 0725.597.221 aura.c@star-construct.ro

12. **1 Decembrie,**, vis a vis Auchan, dec., et. parter/8, 1983, bvd 1 Decembrie, vis a vis Auchan curat, centrala termica, termopane, economic,10 minutra pana la gura de metrou, parcare optional. **65.700 €;** ☎0724.579.843 ardeleanu.danyel@gmail.com

13. **1 Mai,** semidec., et. 1/1, 125 mp, 1942, apartamentul este la etajul 1 al unei vile , are intrare separata are curte proprie de 110 mp. Apartamentul are 3 camere 85 mp plus mansarda de 45 mpnecesita renovare, nu are imbunatatiri, pozitiviv **109.000 €;** ☎0745.202.294

14. **1 Mai,** Piata Chibrit, Ceremusului 41-43 semidec., et. 1/2, 125 mp, 1940, Renovare etaj si mansarda cu autorizatie de constructie, existent 3-5 camere, propus prin autorizatie 2 apartamente x 3 camere, 125mp fiecare, boxe, curte comuna 350mp, vecinatate buna, zona linistita, **83.900 €;** ☎0743.174.433

15. **102 The** Address ansamblu, apartament family dec., 77 mp, 2019, apartament Family calduros si spatios, acasa este locul unde familia se simte cel mai bine impreuna. Cu un spatiu generos si confortabil, fiecare membru al familiei are propriul sau loc de relaxare; **183.177 €;** ☎0737.111.144 sales@102theaddress.ro

16. **13 Septembrie** dec., et. 5/8, 60 mp, 2018, Apartamente nou, dec., 55 mp, plus boxa de 4m si loc de parcare.Finisaje premium, centrala proprie, balcon generos cu vedere Palatul parlamentului si Hotel Marriott. **105.000 €;** ☎0799.029.194 cateliu.gabriel@catoma.ro

17. **13 septembrie** semidec., 150 mp, 1947, Urgent vanzare apartament 3 camere in vila la part, **85.000 €;** ☎0724.647.574 gabriellanika7@gmail.com

18. **13 Septembrie,** Antiaeriana, dec., et. 1/4, 67 mp, 2018, Alfamar 44 Residence, 13 Septembrie, Antiaeriana este un imobil cochet, ce se diferentiaza prin design si o calitate deosebita a finisajelor. Pretul este pentru plata cash; **56.000 €;** ☎0766.091.340/ 0766.091.343 tatiana.cristea@alfamarimob.ro

19. **13 Septembrie,** Margeanului, dec., et. 3/10, 80 mp, 1987, ap. 3 camere, bloc reabilitat, exclus intermediari, **75.000 €;** ☎0720.665.930

20. **13 Septembrie,** Marriott dec., et. 3/7, 84 mp, 2018, 13 Septembrie, Marriott, ansamblul Hello Residence, 2 camere, 59 mp, dec., etaj 4/7, bloc nou, predare decembrie 2018, finisat complet, stradal; **123.500 €;** ☎0725.957.935

21. **13 Septembrie,** Marriott, dec., et. 3/7, 84 mp, 2018, 13 Septembrie, Marriott, 3 camere, 84 mp, bloc nou, predare decembrie 2018, stradal, nivel finisare, alb. **101.250 €;** ☎0724.295.769

22. **13 Septembrie,** Marriott, dec., et. 2/10, 1989, 1989 dec., 110 mp, etaj 2/10, renovat recent total, gresie, faianta, parchet, termopane, usa metalica, mobilat, contor gaze, apometre, cadastru si intabulare, **162.000 €;** ☎0731.144.153/ 021.231.23.18

23. **13 Septembrie,** Prosper, dec., et. 6/8, 78 mp, 1988, vanzare apartament cu 3 camere, 2 dormitoare, la etajul 6 / 8, confort I, in bloc mixt, dec., constructie finalizata in anul 1988, 78 mp, utilat, mobilat, un balcon, 2 bai, **89.500 €;** ☎0766.091.338/ 0766.091.343 florin.velea@alfamarimob.ro

24. **13 Septembrie,** un apartament cochet dec., et. 7/8, 78 mp, 1989, Situat intr-o zona civilizata, langa magazinul Prosper, din zona 13 Septembrie, 5 min. de Casa

# Imobiliare vânzări 3 CAMERE

89. **Baneasa,** Iancu Nicolae, semidec., et. 3/6, 104 mp, 2008, Pipera, 3 camere, 2 balcoane, 2 gr sanitare, centrala proprie, loc de parcare, paza, loc de joaca pentru copii, apartamentul se vinde mobilat si utilat, **99.000 €;** ☎0727.256.147/ 0740.023.488 nicoli.imobiliare@gmail.com

90. **Baneasa,** Piata Presei, Herastrau, dec., et. parter/4, 120 mp, 2008, Petrom City, Baneasa Lake View, parter inalt, echivalent etaj 1, dec., 120 mp, cu o terasa de 20mp, boxa, acces piscina, mobilat complet, utilat, centrala termica proprie, obloane electrice. **169.000 €;** ☎0720.892.834 f.dumitriu@dionimobiliare.ro

91. **Baneasa,** Sisesti dec., et. 4/6, 86 mp, 2018, Baneasa, Sisesti, lac Grivita, 3 camere, dec. 86 mp, nivel de finisare, alb. **101.250 €;** ☎0724.295.769

92. **Baneasa,** Sisesti dec., et. 3/5, 86 mp, 2018, Baneasa, Sisesti, lac Grivita, 3 camere, dec., etaj 3/5, 86 mp, bloc nou, predare septembrie 2018 **101.250 €;** ☎0725.957.935

93. **Baneasa,** Sisesti, complex rezidential cu iesire la lac, 3 camere lux, semidec., et. 2/4, 87 mp, **174.000 €;** ☎0747.751.293 mihaita@mihaitamoldovan.ro

94. **Baneasa,** Sisesti, lac Grivita dec., et. parter/4, 208 mp, 2011, Baneasa Sisesti nr. 73 A, Piscu Vechi, parter inalt open space superb, 2 dormitoare, birou, 2 bai, 2 terase (est 11 mp/ vest 15 mp), incalzire pardoseala si calorifere, aer cond., finisaje lux, **195.000 €;** ☎0722.316.920 georgealmoisescu@yahoo.com

95. **Baneasa,** Sisesti, Maia Residence, dec., et. 5/5, 94 mp, 2018, la 350 m de Metrou Straulesti, 3 camere, supraf. construita 94 mp (79.24 mp s utila totala inclusiv balconul 3.64 mp), dec. cu bucataria inchisa. Complet finisat, **98.571 €;** ☎0720.479.575 sisesti@maiacasa.ro

96. **Baneasa,** Sisesti, Northside Park, semidec., et. 6/10, 120 mp, 2019, construcţie in curs de edificare, finalizare 2019. Apartment 3 camere 120 mp. North-Side Park este situat în zona de nord a Bucurestiului, pe cel mai pretios teren de pe Gheorghe Ionescu-Sisesti, **144.000 €;** ☎0735.100.039 contact@northsidepark.ro

97. **Banu** Manta - 3 camere, dec., et. demisol/2, 90 mp, 2012, 2 bai, imbunatatiri, **65.000 €;** ☎0724.053.351

98. **Banu** Manta, apartament dec, et. 8/8, 71 mp, 1983, **115.000 €;** ☎0799.029.263 raluca.timofti@catoma.ro

99. **Barajul** Dunarii, Titan, Nicolae Grigorescu, semidec., et. 4/10, 68 mp, 1968, L. RebreanU, ID:4388, Barajul Dunarii, Titan, 3 camere semidec.e, confort 1, etajul 4 din 10, suprafata 68 mp totali, bloc construit in 1968, trebuie renovat complet, 10 min de metrou Titan, se accepta credit, **70.000 €;** ☎0738.685.854

100. **Barbu** Vacarescu, parcul Circului, dec., et. 1/4, 130 mp, 2017, Apartament in vila, p+4, apartament cu 3 camere, finisaje de lux la alegere, calitate, dec., 3 balcoane, 2 grupuri sanitare, 2 apartamente pe palier, lift, parcare subterana, etaj 1, 2, si 4, **163.000 €;** ☎0729.286.655

101. **Basarab,** Grivita semidec., et. 4/7, 66 mp, 1963, Titulescu, Grivita, metrou Basarab, apartament 3 camere semidec., bloc reabilitat, curat, renovat integral, zona linistita, liber, **75.000 €;** ☎0731.144.156

102. **Basarabia** - metrou Costin Georgian, semidec., et. 7/10, 72 mp, 1984, va propun un apartament cu 3 camere in zona Costin Georgian, cu acces imediat la metrou. Apartamentul este situat intr-un imobil reabilitat termic, **74.000 €;** ☎0722.732.975 axadomenii@yahoo.com

103. **Basarabia,** Chisinau, 3 camere semidec., et. 8/8, 72 mp, 1982, Bloc reabilitat. etaj tehnic, 2 grupuri sanitare, gresie, faianta, parchet, termopane, ac, usa metalica. Cadastru si intabulare. Mij. de transport, scoala, gradinita 7 minute Costin Georgian. Discutabil, **73.000 €;** ☎0721.133.883/ 0746.196.014

104. **Basarabia,** Costin Georgian, Hercesa, vanzare apartament 3 camere, in complex Vivenda Hercesa Residence, etaj 1, constructie 2010, un apartament cu spatii generoase, luminos, dec., 2 bai, bucatarie inchisa, 2 balcoane, 92 mp. **127.000 €;** ☎0756.256.934 andreeaimobiliare@yahoo.com

105. **Basarabia,** Nicolae Grigorescu, semidec., et. 6/10, 77 mp, 1981, Tina Petre, spitalul judetean Ilfov, et. 6/10, semidec., 2 grupuri sanitare, 77 mp (65 utili+12 balcon), luminos, zona verde, bloc curat si civilizat, constructie 1981. **98.000 €;** ☎0722.765.302

106. **Basarabia,** Spital Jud. Ilfov, dec., et. 9/10, 1978, 3 camere, confort 1, dec., etaj 9/10, 76 mp, constr 1981, 2 grupuri sanitare, 1 balcon, imbunatiri; gresie, faianta, parchet, termopan, ac, um. Acte ok. **84.000 €;** ☎0747.111.633/ 0722.459.956 iacobsorin02@yahoo.com

107. **Basarabia,** Stadion, Chisinau, dec., et. 6/8, 70 mp, 1986, confort 1, renovat, bloc reabilitat termic, centrala termica, situat la 10 min. parc si metrou Titan, merita vazut, **70.000 €;** ☎0732.135.471

108. **Basarabia,** Stadion, Chisinau, dec., et. 6/8, 70 mp, 1986, confort 1, renovat, bloc reabilitat termic, centrala termica, situat la 10 min. parc si metrou Titan, merita vazut, **70.000 €;** ☎0732.135.467

109. **Batistei,** 129 mp, Apartament 3 camere de lux, finisat complet: gresie Spania, faianta Spania, parchet masiv, tamplarie lemn, usa blindata, videointerfon, incalzire in pardoseala, obiecte sanitare Ideal Standard, aparat de aer conditionat in fiecare camera, 1 terasa, curte 58 mp, 2 bai, 1 grup sanitar, camara **302.000 €;** ☎0758.041.197 office@gamainvest.ro

110. **Batistei,** 130 mp, Apartament 3 camere de lux, finisat complet: gresie Spania, faianta Spania, parchet masiv, tamplarie lemn, usa blindata, videointerfon, incalzire in pardoseala, obiecte sanitare Ideal Standard, aparat de aer conditionat in fiecare camera, 2 balcoane, 2 bai, 1 grup sanitar, camara, dressing. **280.000 €;** ☎0758.041.197 office@gamainvest.ro

111. **Batistei,** 135 mp, apartament 3 camere de lux, finisat complet: gresie Spania, faianta, Spania, parchet masiv, tamplarie lemn, usa blindata, videointerfon, incalzire in pardoseala, obiecte sanitare Ideal Standard, aparat de aer conditionat in fiecare camera, 2 terase, curte 29 mp, 2 bai, 1 grup sanitar, camara, **292.000 €;** ☎0758.041.197 office@gamainvest.ro

112. **Batistei,** dec., et. parter/5, 125 mp, 2018, apartament de lux, finisat complet: gresie, faianta Spania, parchet masiv, tamplarie lemn, usa blindata, videointerfon, incalzire in pardoseala, obiecte sanitare Ideal Standard, aer conditionat **265.000 €;** ☎0758.041.197 office@gamainvest.ro

113. **Batistei,** 151 mp, Duplex de lux compus din 3 camere, finisat complet: gresie Spania, faianta Spania, parchet masiv, tamplarie lemn, usa blindata, videointerfon, incalzire in pardoseala, obiecte sanitare Ideal Standard, aparat de aer conditionat in fiecare camera, 1 terasa, curt 50 mp, 2 bai, 1 grup sanitar, camara **350.000 €;** ☎0758.041.197 office@gamainvest.ro

114. **Bd. Expozitiei, Sector 1, Bucuresti, vand ap. 3 camere; ☎0726.900.055**

115. **Bd.** Lacul Tei, semidec., 1978, s.u. 65,77 mp, et. 1, 2 balcoane, stradal, renovat, bloc reabilitat, **80.000 €;** ☎0757.430.469

116. **Bd. Lacul Tei, stradal, semidec., et. 1/10, 1978, 3 camere, bloc reabilitat, aproape de magazine si mijloace de transport, 80.000 €; ☎0757.430.469**

117. **Beller,** apartament 3 camere, etaj 3/4, et. 3/4, 84 mp, 1986, constructie 1986, etaj 3/4, 2 balcoane, 2 grupuri sanitare, suprafata utila 84 mp **149.000 €;** ☎0726.274.984

118. **Beller,** Belle Epoque, Piata Dorobanti, et. 3/4, 75 mp, 1980, apartament situat in zona selecta, cea mai ravnita zona rezidentiala a Bucurestiului, in bloc solid , regim mic de inaltime, la 5 minute de mers de parcurile Floreasca si Herastrau, proaspat renovat, **153.000 €;** ☎0769.480.521/ 0752.980.072

119. **Berceni** dec., 75 mp, 2018, Apartament 3 camere, sup. utila 75 mp, bloc nou, situat intr-o zona linistita. Structura de rezistenta din beton, compartimentare din caramida Porotherm.Turnu Magurele, Grand Arena, **56.100 €;** ☎0799.155.458/ 0737.202.284 catalin.coroiu@sudrezidential.ro

120. **Berceni** - Dimitrie Leonida, dec., et. 3/5, 79 mp, 2016, spatios, 2 grupuri sanitare, 3 balcoane, centrala termica, contorizare individuala, mobilat si utilat, loc de parcare, aproape de metrou Dimitrie Leonida. inclusiv cu credit Prima Casa. negociabil, **75.900 €;** ☎0723.174.188

121. **Berceni** Grand Arena Turnu Magurele Metalurgiei semidec., et. 1/3, 74 mp, 2019, proprietar, vand apartament cu 3 camere, ultrafinisat, etaj intermediar, 75 mp utili situat in zona Grand Arena. Imobilul din care face parte apartamentul este bransat la reteaua publica de utilitati. **55.650 €;** ☎0736.019.755/ 0735.527.098 gabiverives@gmail.com

122. **Berceni** Luica dec., et. 2/4, 69 mp, 2018, vand apartament cu 3 camere dec., bloc nou , finalizare in 2 luni, finisaje la alegere, centrala proprie, 2 bai. Se vinde doar la plata cash sau credit ipotecar. Direct dezvoltator. Comision 0% **63.500 €;** ☎0726.375.629 cristian.mocanu@zonadesud.ro

123. **Berceni** metrou Dimitrie Leonida, dec., et. 2/5, 68 mp, 2018, Berceni, 3 camere, 2 bai, etaj 2 din 5,propietar, loc de joaca, parcare subterana, metrou Leonida, gradinita, constructie 2018, finisaje la alegere, centrala propie, discount 10% la plata cash. **63.900 €;** ☎0730.988.560 georgianne85@yahoo.com

124. **Berceni,** dec., et. 3/5, 80 mp, 2018, apartament 3 camere, bloc nou, pret promotional, se accepta Prima Casa. Pretul nu include TVA **58.000 €;** ☎0730.888.280

125. **Berceni,** dec., et. 2/10, 79 mp, 2018, apartament 3 camere, dec. complet, 7 minute metrou Dimitrie Leonida **75.000 €;** ☎0727.886.839 bogdan.popescu@metropolitanresidence.ro

126. **Berceni,** dec., et. 2/10, 79 mp, 2018, apartament 3 camere, dec. complet, 8 minute pe jos de metrou Dimitrie Leonida, constructie noua, finisaje la alegere **74.000 €;** ☎0727.886.839 bogdan.popescu@metropolitanresidence.ro

127. **Berceni,** dec., et. 4, 2018, apartament 3 camere, dec., 2 grupuri sanitare, constructie noua, cel mai bun pret din zona, 55.650 tva 5% inclus. **55.650 €;** ☎0730.343.698/ 0723.142.418

128. **Berceni,** dec., et. 1/5, 68 mp, 2018, apartament 3 camere, dec., 2 grupuri sanitare, situat foarte aproape de statia de autobuz aproximativ 1 minut de mers pe jos si la aproximativ 10 minute fata de metrou Dimitrie Leonida. **67.000 €;** ☎0733.373.483/ 0732.585.966

129. **Berceni,** dec., et. 1/3, 2019, Berceni,direct dezvoltator, vand apartament 3 camere, 75.00mp-balcon de 14.00 mp inclus, cu doua bai, disponibil in ansamblu rezidential cu circuit inchis (barieire de acces). Plata cash discount 5%. **55.650 €;** ☎0735.872.987/ 0720.063.459 ianis@sudrezidential.ro

130. **Berceni,** dec., et. 1/2, 75 mp, 2018, Metrou Leonida, apartament dec. cu 3 camere cu suprafata 68.60 mp+6.50 mp balcon, etajul 1/2, predat la cheie, acces securizat cu bariera, utilitati individuale.Direct dezvoltator; **71.850 €;** ☎0733.374.103/ 0721.888.400 georgeta@sudrezidential.ro

131. **Berceni,** semidec., et. parter/4, 1970, Nitu Vasile, Administratia Financiara, 9 minute metrou Piata Sudului, centrala termica proprie, parchet, termopan, gresie, faianta, loc parcare, liniste, pret negociabil, **62.400 €;** ☎0724.278.376

132. **Berceni,** dec., et. 1/3, 64 mp, 2013, particular vand ap. 3 camere, bucatarie mobilata, aer conditionat, balcon inchis, loc parcare, centrala, cadastru si intabulare. **63.500 €;** ☎0763.506.568

133. **Berceni,** semidec., et. 1/10, 70 mp, particular, vand sau schimb ap. 3 camere, zone Berceni, bd. Alexandru Obregia, et. 1, bloc reabilitat termic, gresie, faianta, parchet, usa metalica, termopan, ac, loc parcare. Exclus agentii **65.999 €;** ☎0722.283.266

134. **Berceni,** et. parter/4, Piata Sudului, langa sectia financiara, cf. 1 p/4, balcon in termopan, bloc civilizat, zona verde, langa scoala si gradinita, metrou aproape, magazine, piata, toate actele, pret negociabil **60.000 €;** ☎0761.749.316/ 0722.824.757

135. **Berceni,** dec., et. 3/7, 92 mp, 2018, Proprietar vand apartament 3 camere dec. 92 mp, et. 2, finisaje la alegere, termopane,centrala proprie, aer conditionat,parcare, lift silentios, acces facil la mijloacele de transport in comun. **70.000 €;** ☎0725.225.117/ 0730.855.555 claudia@sudrezidential.ro

136. **Berceni,** acces metrou, etaj intermediar, dec., et. 1/5, 75 mp, 2018, apartament 3 camere dec., spatios, bucatarie inchisa, 2 grupuri sanitare, balcon mare, loc parcare disponibil la cerere, se vinde la cheie. Pret user negociabil, accept credit bancar ipotecar, **69.900 €;** ☎0762.900.901

137. **Berceni,** Alexandru Obregia, dec., et. 2/10, 66 mp, 1979, ID: 4408. Apartamentul se afla pe Bulevardul Alexandru Obregia, la 3 statii de autobuz de Metrou Piata Sudului. 3 camere dec., cu imbunatatiri, et 2/10, 66 mp, an constr 1979. Se accepta credit, **63.500 €;** ☎0729.842.974

138. **Berceni,** Aliorului, Bd. Obregia, dec., et. 10/10, 62 mp, 1968, ID: 4484, Berceni, str. Aliorului, 3 camere dec.e, confort 1, etajul 10 din 10, suprafata 62 mp, bloc construit in 1968, are termopan, usa metalica, se accepta credit **55.000 €;** ☎0729.842.974

139. **Berceni,** Bd Brancoveanu, semidec., et. 7/10, 68 mp, 1975, ID 3349: Bd Brancoveanu, apartament 3 camere, semidec., etaj 7 din 10, suprafata 68 mp, an constructie 1975. Are termopan, gresie, faianta, parchet. Se accepta credit, **63.000 €;** ☎0729.842.974

140. **Berceni,** bd. Alexandru Obregia nr. 36A, semidec., et. 3/10, 74 mp, 1978, apartament cu trei camere in Bucuresti, bdul Al. Obregia nr. 36 A. Etaj 3/10, semidec., gresie, parchet, faianta, curat, aerisit, 2 debarale, 2 bai, 2 balcoane,suprafata de 74 mp, 68,33 mp locuibil **79.000 €;** ☎0767.022.901 adamdelia71@yahoo.com

141. **Berceni,** bl Obregia, BCR, semidec., et. 5/10, 73 mp, 1974, 73 mp, bloc izolare termica, termopan, baie cu fereastra, parchet, 2 balcoane, instalatia sanitara noua, calorifere noi, dressing, parcare ADP, semimobilat, aer conditionat, vedere dubla acces fata. **69.500 €;** ☎0728.530.366 atepelus@gmail.com

142. **Berceni,** bloc nou, 3 camere, 68 mp, semidec., et. 2/5, 68 mp, 2018, apartament 3 camere, 68 mp util , regim de inaltime s+p+5E, constructie noua dotat cu lift Shindler. Pretul apartamentului este 57.500 Euro plata cash, iar credit bancar 63.900 Euro; **57.500 €;** ☎0727.239.293/ 0721.827.390

143. **Berceni,** Brancoveanu, dec., et. 2/4, 54 mp, 2018, apartament 3 camere Berceni sector 4 comision 0%, **61.500 €;** ☎0724.744.755 mihaela.smartrezidential@gmail.com

144. **Berceni,** Brancoveanu, Izvoare, dec., et. 2/10, 49 mp, 1974, renovat, termopan, parchet, gresie, faianta, termopan, bloc civilizat, schimbate coloanele de apa, scara proaspat zugravita, parcare mare, merita vazut. **50.900 €;** ☎0761.621.036

145. **Berceni,** Brancoveanu, Izvorul Muresului, dec., et. 4/4, 64 mp, 1978, 3 cam. cf. 1 dec., et. 4/4, balcon, liber, izolatie, rulori electrice, 2 aer conditionat, loc parcare, boxa subsol, renovat, centrala proprie, cu imbunatatiri, langa scoala, liceu, gradinita. **62.990 €;** ☎0723.473.030 garoafa_maria@yahoo.com

146. **Berceni,** Brancoveanu, Luica, dec., et. 2, 52 mp, 1974, ap 3 camere, cf. 2, et. 2/10, curat, termopan, usa metalica, apropiere centre comerciale/ mijloace de transport, scara curata, renovata, supraveghere video, zona linistita, posibilitate parcare **52.000 €;** ☎0723.173.852

147. **Berceni,** Bulevardul Metalurgiei, Metro, Auchan, dec., et. 2/5, 70 mp, 2017, 3 camere etajul 2, Bulevardul Metalurgiei, Berceni. Blocul este construit, mutarea se face in vara anului 2018. Finisajele sunt la alegere: gresie, faianta, parchet, usi. Accept orice tip de credit, **71.000 €;** ☎0799.877.999/ 0733.182.994 cosmin@sudrezidential.ro

148. **Berceni,** Carrefour, Grand Arena, dec., et. 2/4, 74 mp, 2018, apartament 3 camere, ansamblu rezidential, pret excelent, Carrefour Grand Arena,Selgros, centrala termica de apartament, contorizari separate, finisaje interioare la alegere,reducere la plata cash. **55.650 €;** ☎0723.142.418/ 0730.343.698

149. **Berceni,** casa la pret de apartament, dec., 80 mp, 2017, structura beton, caramida porotherm, termoizolatie 10 cm, finisaje la alegere, toate utilitatile, localizata pe Str. Intrarea Viilor nr. 23, pod finisat 35 mp, teren liber 25 mp, loc parcare, **73.500 €;** ☎0764.180.052/ 0724.396.201

150. **Berceni,** casa la pret de apartament, teren 60 mp, dec., 80 mp, 2017, cel mai bun pret structura beton, caramida porotherm, termoizolatie 10 cm, finisaje la alegere, toate utilitatile, localizat Str. Intrarea Viilor nr. 23, pod locuibil 35 mp, loc parcare, curte 60 mp, **77.200 €;** ☎0724.396.201/ 0764.180.052 office@nemarimobiliare.ro

151. **Berceni,** comision 0, bloc nou, stradal dec., et. 1/5, 78 mp, 2019, direct dezvoltator. Berceni, stradal, 3 camere, bloc in constructie, etajul 1, 78 mp, dec., doua grupuri sanitare, gresie, faianta, parchet, usi, centrala termica. Pret fara TVA. Comision 0. **77.900 €;** ☎0735.219.876 vlad.m@star-construct.ro

152. **Berceni,** Constantin Brancoveanu, dec., et. 5/10, cf. 1, toate imb., scoala, magazine, fara agentii, **65.600 €;** ☎0766.325.331

153. **Berceni,** Constantin Brancoveanu, semidec., et. 2/4, 65 mp, 1974, Izvorul Trotusului. ID: 4227. Apartamentul este situat pe strada izvorul Trotusului, la 2 statii de metrou Constantin Brancoveanu, metrou Piata Sudului. 3 cam semidec, cu imbunatatiri, 65 mp, 1974, se accepta credit, **64.000 €;** ☎0729.842.974

154. **Berceni,** Dimitrie Leonida dec., et. 2/10, 79 mp, 2017, apartamente foarte spatioase si luminoase, avand compartimentari din caramida porotherm, fatada ventilata, bransamente individuale, centrala termica proprie, finisaje lux la alegere, **75.000 €;** ☎0725.985.760 cristina.matei@metropolitanresidence.ro

155. **Berceni,** Dimitrie Leonida, dec., et. 3/10, 79 mp, 2017, compartimentare excelenta, finisaje incluse, tv in incluis, contorizat/ bransat individual, **75.000 €;** ☎0725.985.760 cristina.matei@metropolitanresidence.ro

156. **Berceni,** Dimitrie Leonida, semidec., et. parter/5, 52 mp, 2018, vand apartament cu 3 camere, la 5 minute de mers pe jos fata de statia de metrou Dimitrie Leonida. Se accepta credit Prima casa. La plata cash ofer discount 5%. Direct dezvoltator, comision 0. **53.000 €;** ☎0720.544.781/ 0724.112.489

157. **Berceni,** Emil Racovita, semidec., et. 4/4, 68 mp, 1968, proprietar, vand apartament 3 camere, renovat 2012, utilat complet si mobilat partial, zona verde, curata si linistita, 10 minute metrou Piata Sudului, scoala si gradinita in apropiere **70.000 €;** ☎0761.307.361

158. **Berceni,** Giurgiului, dec., et. 1/3, 69 mp, 2018, Giurgiului, constructie 2018, 1/3, dec., 2 gr sanitare, 69 mp util, la cheie, finisaje de buna calitate, acte in regula, zona linistita de vile/case, finalizare septembrie 2018, **60.500 €;** ☎0723.141.040 razvan.smartrezidential@gmail.com

159. **Berceni,** Giurgiului, Luica, dec., et. 3/3, 72 mp, 2018, apartament 3 camere dec., etaj 3, finalizat mutare imediata, se vinde complet finisat si racordat la toate utilitatile. Merita vazut, doar plata cash, **62.500 €;** ☎0730.888.286

160. **Berceni,** Gradistea, dec., et. 3/4, 74 mp, 1980, apartament situat la etajul 3 din 4, dec.,in suprafata de 74 mp, liber, ferestre pvc, usa metalica, balcon inchis, vedere mixta, 2 grupuri sanitare, **62.500 €;** ☎0731.461.711

161. **Berceni,** Grand Arena mall, comision 0, dec., et. 1/4, 67 mp, 2017, comision 0 direct dezvoltator, finisaje premium, 2 apartamente pe nivel, parcare la cerere, se accepta prima casa. Cu acces rapid orinde in oras si zona comerciala. Oferta. Ultimul apartament. **75.000 €;** ☎0731.551.555 marian@mariannut.ro

162. **Berceni,** Grand Arena mall, comision 0, dec., et. 4/4, 72 mp, 2017, direct dezvoltator ap. nou, finisaje premium, 2 ap. pe nivel, parcare la cerere, se accepta credit, prima casa. Pretul nu include TVA 5%. Rezerva acest ap. si primesti un bonus, mutare imediata, oportunitate, **71.500 €;** ☎0731.551.555 marian@mariannut.ro

163. **Berceni,** Grand Arena stradal , dec., et. 1/3, 64 mp, 2018, Ap de 3 camere prezentat are suprafata utila de 63.45 mp si se vinde finisat cu materiale de cea mai buna calitate.Locatia acestui proiect permite un acces rapid catre RATB, 2 scoli centre comerciale, **60.000 €;** ☎0724.205.825/ 0722.478.920

164. **Berceni,** Grand Arena, 3 dec.e, dec., et. 1/4, 70 mp, 2018, apartament 3 camere, dec., 2 bai, finisat, mutare imediata. Parcare gratuita **75.000 €;** ☎0764.832.071 smartrezidential@yahoo.com

165. **Berceni,** Grand Arena, constructie 2017, dec., et. 1/4, 72 mp, 2017, dezvoltator, Berceni Grand Arena constructie 2017, 3 camere dec.e etaj 1/4, doua grupuri sanitare, finisaje lux, gresie, faianta import Italia, tamplarie pvc Salamander, usi tip Pinum, parcare inclusa **75.000 €;** ☎0770.419.249 ariacity@gmail.com

166. **Berceni,** Grand Arena, direct dezvoltator, dec., et. 4/4, 72 mp, 2018, 4/4 plus pod, finisaje premium, 2 apartamente pe nivel, parcare la cerere, se accepta prima casa. Termen de finalizare decembrie 2017. Comision zero. **75.000 €;** ☎0770.419.249 ariacity@gmail.com

167. **Berceni,** langa statia de metrou, curte proprie, dec., et. parter/5, 76 mp, 2018, apartament 3 camere dec.e, foarte spatios, bucatarie separata, 2 grupuri sanitare, balcon mare si gradina proprie de 68 mp. Se vinde complet finisat. Pentru achizitie accept si credit ipotecar. **79.900 €;** ☎0762.900.901

168. **Berceni,** metrou dec., et. 4/5, 71 mp, 2018, Berceni, metrou, apartament 3 camere, 2 bai, dec. 71mp, etaj intermediar, finisaje la alegere, bloc nou, credit **57.000 €;** ☎0737.500.377 mihai.nastase@zonadesud.ro

169. **Berceni,** Metrou Aparatorii Patriei, Metalurgiei dec., et. 2/5, 101 mp, 2017, apartamentul scos la vanzare va fi predat in vara acestui an, blocul este construit, se lucreaza la finisaje. Dispune de spatiu de depozitare, debara, este complet dec.. Suprafata de 101 mp util **86.000 €;** ☎0799.877.999 cosmin@sudrezidential.ro

170. **Berceni,** Metrou Aparatorii Patriei, negociabil dec., et. 1/4, 88 mp, 2018, Berceni, metrou Aparatorii Patriei, apartament in bloc nou Eden Home, negociabil, predare la cheie, direct dezvoltator, comision 0%, finisaje calitate superioara, P+4, cu lift,0722204952 **77.000 €;** ☎0722.204.952

171. **Berceni,** Metrou Aparatorii Patriei, negociabil dec., et. 1/4, 79 mp, 2018, Berceni, metrou Aparatorii Patriei, apartament in bloc nou Eden Home, negociabil, predare la cheie, direct dezvoltator, comision 0%, finisaje calitate superioara, p+4, cu lift,0722204952 **71.300 €;** ☎0722.204.952

172. **Berceni,** metrou Dimitrie Leonida dec., et. 7/7, 87 mp, 2017, apartament 3 camere dec., 87 mp util, situat in zona Berceni, cu acces facil catre statia de Metrou Dimitrie Leonida. Locuinta este disponibila intr-un imobil nou construit; **77.900 €;** ☎0726.171.129 gina@sudezidential.ro

173. **Berceni,** metrou Dimitrie Leonida dec., et. 3/10, 79 mp, 2018, apartament trei camere spatios, doua bai, dec., ansamblu rezidential nou, constructie caramida, racordat la toate utilitatile, contorizat separat. Finisaje la alegere, parcare subterana. Comision 0 % **75.000 €;** ☎0725.985.762 roxana.panculescu@metropolitanresidence.ro

174. **Berceni,** metrou, dec., terasa pe lungime dec., et. 4/5, 71 mp, 2019, achizitie Prima Casa, apartament 3 camere dec.e, bucatarie inchisa, 2 grupuri sanitare, terasa mare, etaj intermediar in bloc cu lift, se vinde la cheie cu gresie faianta, parchet la alegere. **59.900 €;** ☎0762.900.901

175. **Berceni,** Obregia, Nitu Vasile, semidec., et. 7/8, 74 mp, 1979, confort i, semidec., an constructie 1979, etaj 7 din 8, 74 mp, fara imbunatatiri, liber, **65.900 €;** ☎0758.230.771 filip@confortcasaimobiliare.ro

176. **Berceni,** Oltenitei, semidec., et. 2, 119 mp, 1995, apartament in vila, duplex, 2 balcoane, suprafata totala 119 mp, Kaufland 150 m, Benzinarie Mol 100 m, metrou 200 m, instalatiile electrice, sanitare, gaze efectuate in 2015, **69.000 €;** ☎0764.899.111/ 0764.899.156 botezflorescubogdan@yahoo.com

177. **Berceni,** Oltenitei, Panselelor semidec., et. 5/8, 68 mp, 1984, ID: 1478. Apartamentul este situat pe str Panselelor, intre Sos Oltenitei si Sos Berceni, la 7 minute de metrou Aparatorii Patriei, 3 cam semidec, fara imbunatatiri, et. 5/8, 1984, se accepta credit, **67.000 €;** ☎0729.842.974

178. **Berceni,** Piata Resita, et. 5/5, 45 mp, 2012, liber, blacon, termopan, gresie, faianta, parchet, usa metalica, centrala, intabulare, **40.000 €;** ☎0721.975.839

179. **Berceni,** Piata Sudului, dec., et. 5/7, 69 mp, 2017, vand apartament 3 camere, in bloc finalizat, se vinde la cheie, contorizat individual, 2 bai cu balcon. Acces rapid la mijloace de transport, RATB, metrou. Comision 0%, **81.375 €;** ☎0725.957.934

180. **Berceni,** Piata Sudului, Stanjeneilor, semidec., et. 2/8, 69 mp, 1982, ID: 4686. Apartamentul se afla pe strada Stanjeneilor la 7 minute de metrou Piata Sudului. 3 camere semidec., cu imbunatatiri, etaj 2/8, suprafata 69 mp, an constructie 1982. Se accepta credit **75.000 €;** ☎0729.842.974

181. **Berceni,** Pta.Sudului, Ap.Patriei, Ion Iriceanu, dec., et. 8/8, 70 mp, 1984, ID:4601, Pta.Sudului, 3 camere dec.e, confort 1, etajul 8 din 8, suprafata 70 mp, bloc construit in 1984, are gresie, faianta, termopan, parchet, usa metalica, 2 bai, loc de parcare, se accepta credit, **68.000 €;** ☎0729.842.974

182. **Berceni,** sector 4, dec., et. 9, 72 mp, 1977, vand apartament 3 camere, confort 1, situat intr-un bloc cu 5 scari, **80.000 €;** ☎0762.614.550/ 0724.068.137

183. **Berceni,** Seculor, P-ta Sudului, Nitu Vasile, semidec., et. 3/4, 63 mp, 1970, ID: 4432, Seculor, 3 camere semidec.e, confort 1, etajul 3 din 4, suprafat 63 mp, bloc reabilitat, apartamant renovat complet, loc de parcare, se vinde partial mobilat, se accepta credit. **63.500 €;** ☎0729.842.974

184. **Berceni,** Sos. Giurgiului, Tatulesti dec., et. 3/4, 66 mp, 1975, ID: 4586, Berceni, Tatulesti, 3 camere dec.e, confort 1, etajul 3 din 4, suprafata 66 mp, bloc construit in 1975, apartamentul este nerenovat, are usa metalica, termopane, se accepta credit **59.900 €;** ☎0729.842.974

185. **Berceni,** Sos. Oltenitei, semidec., et. 2/8, 67 mp, 1986, aparta 3 camere, conf. 1, semidec, la 7 minute de metrou Piata Sudului, renovat recent, apatamentul are g, f, p, t, um, ac, centrala proprie, cadastru, intabulare, negociabil. **65.000 €;** ☎0724.681.908 pasarepasare70@yahoo.com

186. **Berceni,** Straja, semidec., et. 3/4, 65 mp, 1975, ID: 4681. Apartamentul este situat pe strada Straja, la 3 statii de autobuz de Piata Sudului. 3 camere semidec, fara imbunatatiri, bloc reabilitat termic, cu centrala termica. Se accepta credit; **61.000 €;** ☎0729.842.974

187. **Berceni,Cultural** dec., et. 10/10, 70 mp, 1978, Ap 3 camere in bloc din 1978, discutabil. **59.000 €;** ☎0742.033.881 romancristina1114@gmail.com

188. **Berceni-** Emil Racovita, et. 7/10, 50 mp, 1974, conf 2, curat, contorizat, termopan, parchet, Um, balcon inchis, aer conditionat, apropiere metrou, 2 statii, cadastru, intabulare, accept credit. **48.000 €;** ☎0768.756.617

189. **Berceni-** Obregia dec., et. 1/4, 70 mp, 2018, 3 camere, mutare imediata, comision 0%, **74.000 €;** ☎0724.744.755 mihaela.smartrezidential@gmail.com

190. **Berceni-** Obregia, dec., et. 9/9, 70 mp, 1971, Mladenovici, cf 1, fara probleme cu terasa, fara imbunatatiri, bloc reabilitat termic, balcon inchis, termopan, **51.000 €;** ☎0768.756.617

191. **Berceni/** Alexandru Obregia/ Piata Straduintei dec., et. 2/10, 65 mp, 1978, vand urgent apartament 3 camere, confort 1, cu imbunatatiri, actele in perfecta stare, liniste, accept credit, eliberabil imediat, vis a vis de piata **65.000 €;** ☎0753.014.509

192. **Bloc** Boutique zona Barbu Vacarescu Floreasca dec., 2018, dezvoltator imobiliar 0 comision, bloc boutique, 8 apartamente spatioase, luminoase, moderne si foarte bine compartimentate, 80 mp utili 135,500 euro cu tva, 100 mp utili 165,500 euro cu tva. **135.500 €;** ☎0722.554.345 dgeorge_jst@yahoo.ro

193. **Bloc** Boutique zona Barbu Vacarescu Floreasca dec., 2018, dezvoltator imobiliar, 0 comision, bloc boutique, 8 apartamente spatioase, luminoase, moderne si foarte bine compartimentate, 80 mp utili 135,500 euro cu tva, 100 mp utili 165,500 euro cu tva. **135.500 €;** ☎0722.554.345 dgeorge_jst@yahoo.ro

194. **Bloc** Boutique zona Barbu Vacarescu Floreasca dec., 2018, dezvoltator imobiliar, 0 comision, bloc boutique, 8 apartamente spatioase, luminoase, moderne si foarte bine compartimentate, 80 mp utili 135,500 euro cu tva, 100 mp utili 165,500 euro cu tva. **135.500 €;** ☎0722.554.345 dgeorge_jst@yahoo.ro

195. **Bloc** Boutique zona Barbu Vacarescu Floreasca dec., 2018, dezvoltator imobiliar, 0 comision, bloc boutique, 8 apartamente spatioase, luminoase, moderne si foarte bine compartimentate, 80 mp utili 135,500 euro cu tva, 100 mp utili 165,500 euro cu tva. **135.500 €;** ☎0722.554.345 dgeorge_jst@yahoo.ro

196. **Bloc** Boutique zona Barbu Vacarescu Floreasca dec., 2018, dezvoltator imobiliar, 0 comision, bloc boutique, 8 apartamente spatioase, luminoase, moderne si foarte bine compartimentate, 80 mp utili 135,500 euro cu tva, 100 mp utili 165,500 euro cu tva. **135.500 €;** ☎0722.554.345 dgeorge_jst@yahoo.ro

197. **Bloc** Boutique zona Barbu Vacarescu Floreasca dec., 2018, dezvoltator imobiliar, 0 comision, bloc boutique, 8 apartamente spatioase, luminoase, moderne si foarte bine compartimentate, 80 mp utili 135,500 euro cu tva, 100 mp utili 165,500 euro cu tva. **135.500 €;** ☎0722.554.345 dgeorge_jst@yahoo.ro

198. **Bloc** Boutique zona Barbu Vacarescu Floreasca dec., 2018, dezvoltator imobiliar, 0 comision, bloc boutique, 8 apartamente spatioase, luminoase, moderne si foarte bine compartimentate, 80 mp utili 135,500 euro cu tva, 100 mp utili 165,500 euro cu tva. **135.500 €;** ☎0722.554.345 dgeorge_jst@yahoo.ro

199. **Bloc** Boutique zona Barbu Vacarescu Floreasca dec., 2018, dezvoltator imobiliar, 0 comision, bloc boutique, 8 apartamente spatioase, luminoase, moderne si foarte bine compartimentate, 80 mp utili 135,500 euro cu tva, 100 mp utili 165,500 euro cu tva. **135.500 €;** ☎0722.554.345 dgeorge_jst@yahoo.ro

200. **Bloc** Boutique zona Barbu Vacarescu Floreasca dec., 2018, dezvoltator imobiliar, 0 comision, bloc boutique, 8 apartamente spatioase, luminoase, moderne si foarte bine compartimentate, 80 mp utili, 135,500 euro cu tva, 100 mp utili 165,500 euro cu tva. **135.500 €;** ☎0722.554.345 dgeorge_jst

# Imobiliare vânzări 3 CAMERE

271. **Calea** Rahovei, chiar pe Spatarul Preda, 2 minute Lidl, cf.1, dec., stradal, vedere spate, 2 gr sanitare, centrala, gresie, faianta, parchet, termopane, usa metalica, geam baie, hol tip H **82.000 €;** ☎0728.777.132 office@ramax.ro

272. **Calea** Rahovei, Teius, semidec., et. 2/4, 64 mp, 3 camere, cf. 1, bloc reabilitat, vedere mixt, bloc impecabil, fara imbunatatiri, **59.000 €;** ☎0734.138.550

273. **Calea** Victoriei, Piata Amzei, semidec., et. 4/6, 60 mp, 1900, ap. 3 cam, semidec., Calea Victoriei 124, zona P-ta amzei, 60 mp, este dotat cu tv, ac, utilat si mobilat complet. Este potrivit atat ca locuinta cat si pentru inchirieri de tip airbnb, booking, **75.000 €;** ☎0733.869.293/ 0729.817.977 office@liadgroup.com

274. **Camil** Ressu colt cu Mihai Bravu, dec., et. 3/10, 1986, Dristor McDonalds apartament 3 camere, dec., modificat etaj 3/10, bloc reabilitat termic se vinde complet mobilat si utilat, stare foarte buna acte complete, 78 mp, bloc din 1986 stradal, **105.500 €;** ☎0727.424.131/ 0765.404.303 topurgentimobiliare@gmail.com

275. **Camil** Ressu intersectie Fizicienilor, dec., et. 6/10, 70 mp, piata Ambrozie, 4 minute metrou Grigorescu, bloc reabilitat, dec., gresie, faianta, parchet, termopane, usa metalica, parc IOR **77.000 €;** ☎0728.777.132 office@ramax.ro

276. **Camil** Ressu, 5 minute metrou Nicolae Grigorescu dec., et. 1/4, 65 mp, 1970, et. 1/4, dec., renovat, centrala proprie, instalatii sanitare/electrice noi, mobilat complet, bucatarie mobilata si utilata, izolat termic, loc parcare. Vec.: Dristor, parc Titan, Park Lake, Salajan, OVA 119582 **93.000 €;** ☎0731.324.659 office@catalog-rezidential.ro

277. **Camil** Ressu, chiar la piata Ambrozie, parc IOR, dec., et. 10/10, 68 mp, 1970, stradal, complet renovat, mobilat si utilat modern, gresie, faianta, parchet, termopane, usa metalica, centrala, usi schimbate, terasa refacuta si izolata pe interior, 8 minute metrou, liber, **71.000 €;** ☎0728.777.132 office@ramax.ro

278. **Camil** Ressu, Fizicienilor, Danubiu, Dristor, semidec., et. 2/8, 70 mp, 1984, ID: 4717, Danubiu, 3 camere, confort 1, semidec., etaj 2 din 8, suprafata 70 mp, an constructie 1984, 2 bai, bloc reabilitat, 15 min de mers pe jos pana la m. N. Grigorescu, se accepta credit. **78.000 €;** ☎0738.685.854

279. **Camil** Ressu, Nicolae Grigorescu, Bloc H, dec., et. 3/4, 68 mp, 1969, ID: 4706, Bld. Camil Ressu, bloc H, 3 camere dec.e, confort 1, etaj 3 din 4, suprafata 68 mp, an constructie 1969, necesita renovari, la 3-5 min de mers pana la metrou, se accepta credit, **82.500 €;** ☎0738.685.854

280. **Camil** Ressu, piata Ambrozie, parc IOR, dec., et. 3/10, 68 mp, 5 minute metrou, stradal, reabilitat, etajul 3, complet renovat, gresie, faianta, parchet, termopane, usa metalica, toate actele, negociabil, **85.000 €;** ☎0728.777.132 office@ramax.ro

281. **Careffour,** Grand Arena, 3 camere, semidec., et. 1/4, 60 mp, 2018, apartament 3 camere, suprafata 60.68 mp +14 mp balcon, sector 4, acces rapid la mijloacele de transport. Racordat la toate utilitatile. Centrala termica proprie. Accept credit. **55.650 €;** ☎0729.923.486/ 0731.171.007

282. **Carrefour** Grand Arena, apartament 3 camere, semidec., et. 1/3, 75 mp, 2018, apartamentul de 3 camere este disponibil pe etajul 1 intr-un imobil nou, P+3E situat in apropierea centrului comercial Carrefour Grand Arena, cu acces direct la mijloacele de transport in comun. **55.650 €;** ☎0730.245.876/ 0727.175.861 roxana@sudrezidential.ro

283. **CASA** DE PENSII, Mall Vitan, dec., et. 2/8, 80 mp, 1990, spatios, modern, elegant, bloc rezistent, zona excelenta, balcon inchis, centrala termica, finisaje de calitate, **130.000 €;** ☎0730.923.763

284. **Chiajna,** apartament 3 camere, dec., dec., et. 3/6, 2018, bloc nou, Tineretului nr 63, Chiajna, apartament 3 camere/ constructie 2018, dec., etaj 1/6, suprafata utila 69 mp, 2 grupuri sanitare , balcoan, central proprie, pret: 57500 euro; **57.500 €;** ☎0720.822.960 contact@rezidential-orhideelor2.ro

285. **Chiajna,** apartament 3 camere, tva inclus semidec., et. 4/6, 51 mp, 2018, Tineretului nr 63, Chiajna, apartament 3 camere/constructie 2018, semidec., etaj 4/6, suprafata utila 51 mp, izolatie, balcoan, central proprie, **43.500 €;** ☎0720.822.960 contact@rezidential-orhideelor2.ro

286. **Chiajna,** Dudu, Militari Residence, dec., et. 1/3, 79 mp, 2010, apartament de 3 camere, situat la etajul 1/3 construit in anul 2011 in zona Chiajna, aproape de primarie. Suprafata utila de 79 mp mobilat lux, 1 baie, 1 balcon + 2 locuri parcare. **63.000 €;** ☎0740.020.248 ancafrancu@yahoo.com

287. **Chibrit, Calea Grivitei, semidec., et. 1/7, 60 mp, 1967, Pod. Constanta, reabilitat, contorizat, vedere spate, gresie, faianta, renovat, semimobilat, particular, 80.000 €;** ☎0723.788.900

288. **Chibrit,** sos. Chitila, dec., et. 2/3, 100 mp, 2017, apartament 3 camere, imobil nou, **120.000 €;** ☎0762.021.756 Zap_mihaela@yahoo.com

289. **Chisinau** bulevard, dec., et. 4/8, 62 mp, 1977, 3 camere dec., et 4, bloc an 1977, 62 mp et 4/8 zona verde, vecini ok, mobilat partial. Situat in Aleea Mozaicului nr. 1,sector 2, la cca 10 min de Mega Mall, Piata Delfinului, Stadion National. **73.000 €;** ☎0737.068.610 kontexpert@gmail.com

290. **Chisinau,** dec., et. 8/10, 72 mp, 1982, stradal, 3 camere, dec., etaj 8/10, 2 gr. sanitare (ambele cu geam), termopan, usa metalica, acte, liber. Merita vazut. Zone invecinate: Basarabia, Costin Georgian, Titan, Pantelimon **72.500 €;** ☎0775.368.460 agentie6@mauwis.ro

291. **Chisinau,** Mega Mall, semidec., et. 10/10, 70 mp, 1982, 3 camere semidec., vedere spate, 2 bai, fara imbunatatiri, fara probleme cu terasa. **61.000 €;** ☎0732.135.470

292. **Chitila** Sosea, Str. Alexandru Lapusneanu et. 2/2, 100 mp, 2010, metrou Bazileascu, particular, 100 mp utili,contorizare individuala, AC, centrala termica, bucataria mobilata. **99.000 €;** ☎0744.622.197

293. **Chitila,** et. 1/3, 70 mp, 2017, sector 1, Libra Bank, imobil nou, etj 1/P+3, 70 mp, finisaje la cerere, g, f, p, t, centrala termica, **76.000 €;** ☎0741.160.332

294. **Chitila,** Ilfov, Rezidenz, Cartierul German, semidec., et. 2/5, 89 mp, 2008, de vanzare apartament lux, 3 cam, semidec., etaj 2/5, include boxa si loc parcare suprateran in vecinatatea blocului. Direct proprietar, fara comision. Negociabil; **110.000 €;** ☎0787.772.044 combat2k@gmail.com

295. **Chitila,** Lectorului Residence, dec., et. 3/3, 96 mp, 2017, Lectorului Residence, va ofera spre vanzare apartamente 3 camere, dec.e, bucatarie inchisa, terasa 25 mp, dormitor cu baie matrimoniala, loc parcare in proprietate, suprafata utila 75mp, **86.500 €;** ☎0768.717.830 nova.rezidential@yahoo.com

296. **Cismigiu,** semidec., et. 4/4, 2007, va prezint o oferta de vanzare care apare destul de rar in piata si anume un penthouse cu o locatie excelenta, foarte aproape de parcul Cismigiu. **217.000 €;** ☎0723.307.312 mdumitrescu00@gmail.com

297. **Cismigiu,** Conservator, semidec., et. parter/1, 65 mp, 1950, 1950 constructie vila, semidec., parter/1, centrala termica, 2 grupuri sanitare, curte comuna 70 mp, la etaj mai locuieste un propietar singur, cadastru si intabulare, comisionul agentiei 3%. **74.900 €;** ☎0731.144.153/ 021.231.23.18 florexhome@gmail.com

298. **Cismigiu,** Sala Palatului, Brezoianu, semidec., et. 6/8, 60 mp, 1960, 6/8 bloc fara nici un risc seismic sau urgenta, liber, recent renovat, centrala termica proprie, cadastru+ intabulare, situat chiar langa intrarea in Cismigiu, vedere superba parc, **85.900 €;** ☎0735.883.452 daniel.enache@centralimobiliare.ro

299. **Colentina** Radovanu vanzare apartament 3 camere dec., et. 6/8, 64 mp, 1985, **75.000 €;** ☎0765.730.872 valeriu.preda@homess.ro

300. **Colentina,** Aleea Sinaia dec., et. parter/10, 67 mp, 1972, Colentina, Aleea Sinaia, parter/p+10, dec., suprafata utila 67 mp, gresie, faianta, parchet, termopan, reabilitat termic, 1 sg grup sanitar (aerisire cu geam), fara balcon, **65.500 €;** ☎0723.224.223/ 0749.239.555 nissa200510@gmail.com

301. **Colentina,** Dna Ghica, Parc Plumbuita et. 9/10, 65 mp, 1977, apartament 3 camere, Dna Ghica, Parc Plumbuita, **62.300 €;** ☎0722.357.411 ansys.global@gmail.com

302. **Colentina,** Doamna Ghica dec., et. 3/10, 70 mp, 1976, apartament confort 1 dec. situat la etajul 3/10, bloc din 1976, reabilitat, suprafata de 70 mp. vedere spate, cadastru si intabulare **68.500 €;** ☎021.231.23.18/ 0731.144.151

303. **Colentina,** Doamna Ghica, dec., et. 10/11, 68 mp, 1976, 3 camere Doamna Ghica, dec., etajul 5, constructie 1976, gresie, faianta, termopan, usa metalica, mobilat, 3 balcoane, intabulare. **69.900 €;** ☎0749.199.194 viorica@confortcasaimobiliare.ro

304. **Colentina,** Doamna Ghica, McDonald's, semidec., et. 5/8, 68 mp, 1985, Parc Plumbuita, Maior Bacila, partial mobilat si utilat, gresie, faianta, parchet, termopan, usa metalica, usi interioare noi, calorifere noi, geam la baie, 2 grupuri sanitare, curat, luminos, liber, cadastru, intabulare, acc credit, **68.000 €;** ☎0787.882.999

305. **Colentina,** Doamna Ghica, parc, dec., et. 3/10, 1975, Numar camere 3.An constructie 1975. Etaj 3/10.Compartimentare dec..Suprafata totala 69 mp.Suprafata construita 75 mp.Suprafata utila 60 mp.Numar bai 1.Numar balcoane 1. **67.000 €;** ☎0734.222.100 mihai.badea@imoprest.ro

306. **Colentina,** Doamna Ghica, stradal, terasa, dec., et. 5/8, 78 mp, 1990, aproape rond, Parc Plumbuita, 15 min.,metrou Obor, cf.1 sporit dec, 78 mp, bloc 1990 reabilitat termic, vedere mixta, bucatarie mare patrata, apartament curat, g, f, p, termopan, um, cadastru, se accepta credit, **82.500 €;** ☎021.380.28.14/ 0737.435.628

307. **Colentina,** Fundeni dec., et. 2/3, 84 mp, 2018, apartament 3 camere, 2 bai, dormitor matrimonial, parcare supraterana inclusa, centrala individuala, finisaje la alegere, se preda la cheie. Ideal familii. Recomandare de vizionare, **77.000 €;** ☎0747.600.200 corina.barbieru@rfccity.ro

308. **Colentina,** Fundeni, dec., et. 1/3, 80 mp, 2017, apartament de vanzare direct dezvoltator, comision 0, **77.900 €;** ☎0743.777.700 cristina.carlan@rfccity.ro

309. **Colentina,** Fundeni, dec., et. 3/3, 95 mp, 2017, mutare imediata, apartament de vanzare, 3 camere, amplasat in zona Colentina - Fundeni, semi mobilat, amplasat in bloc nou, din 2017, centrala termica individuala, contorizare individuala, comision 0%; **84.500 €;** ☎0747.600.200 corina.barbieru@rfccity.ro

310. **Colentina,** Fundeni, dec., et. 1/4, 90 mp, 2017, recomandat, 3 cam spatios, luminos, balcon inchis, 2 bai, parcare, apartament de vanzare, 3 camere, amplasat in zona Colentina, Fundeni, spitalul Fundeni, complet dec.. **71.500 €;** ☎0747.600.200 corina.barbieru@rfccity.ro

311. **Colentina,** Fundeni, City Residence, dec., et. 3/6, 85 mp, 2013, 2 bai, centrala termica, bucatarie mobilata si utilata modern, loc parcare, gresie, faianta, parchet, termopan, usa metalica, aer conditionat, cadastru, intabulare, liber, accept credit. **68.000 €;** ☎0724.336.834

312. **Colentina,** Fundeni, strada Maior Vasile Bacila semidec., et. 5/8, 74 mp, 1984, confort 1 sporit, semidec., et 5/8, supraf. 78 mp, g, f, p, t, um, 2 x a/c, obloane exterior, balcon urias, vedere panoramica deosebita, liber. **69.000 €;** ☎0721.092.835/ 0723.261.575 ionut.tudorsimobiliare@gmail.com

313. **Colentina,** Rascoala din 1907, semidec., et. 7/10, 1986, vand ap. 3 cam., cf. 1, 66,3 mp, 1 balcon, 2 bai, renovat, reabilitat termic, centrala, ac, boxa, loc parcare, **68.000 €;** ☎0735.754.500

314. **Colentina,** Rau, Bacila, Mc Donald's, dec., et. 5/8, 70 mp, Fundeni, aproape parc, lac Plumbuita, cf. 1 dec, 70 mp, 2 bai, bloc 1986 reabilitat, pe mijloc, vedere deschisa, imb, g, f, p, termopan, um, ac, centrala termica, costuri reduse la intretinere, cadastru, intabulare, **68.000 €;** ☎021.380.28.14/ 0737.435.628

315. **Colentina,** str Rascoalei 1907, semidec., et. 5/8, 68 mp, 1985, conf 1, curat, contorizat, gresie, faianta, parchet, termopan, Um, 2 gr sanitare, liber, toate actele, balcon inchis, accept credit. **68.000 €;** ☎0764.038.667

316. **Colentina,** stradal, Fundeni, Avion, vav Scoala 39 dec., et. 11/11, 75 mp, 1977, 2 min., parc, lac, Plumbuita, etaj 11/11, bloc 1977 reabilitat termic fara risc seismic, orientare sud, vedere spate, terasa fara probleme, scara curata, imb, termopan, um, g, f, p, cadastru, intabulare, accept credit, **58.000 €;** ☎021.380.28.14/ 0737.435.628

317. **Complex** ADM Bragadiru dec., et. 4/6, 89 mp, 2018, apartament 2 camere complex ADM Bragadiru, **56.000 €;** ☎0724.820.233 admvanzari@gmail.com

318. **Comuna** 1 Decembrie, dec., et. 1/3, 80 mp, 1989, apartament com 1 Decembrie 3 camere confort 1 dec., etaj 1/3, 80 mp, bloc reabilitat termic, **41.000 €;** ☎0732.592.007 georgedann74@yahoo.com

319. **Comuna** 1 decembrie, judet Ilfov dec., et. 2/3, 75 mp, 1990, bloc reabilitat, toate utilitatile contorizate individual, direct proprietar, recent renovat. Negociabil **46.500 €;** ☎0728.783.078

320. **Constantin** Brancoveanu, dec., et. 6/8, 75 mp, 2017, 3 camere, lux, mobilat, utilat, complex rezidential finalizat in 2017, finisaje premium, imobil de lusoiri p+8e, **99.500 €;** ☎0762.989.889 alex.smartrezidential@gmail.com

321. **Constantin** Brancoveanu, Lidl, Luica. dec., et. 4/10, 72 mp, 1975, Brancoveanu, Luica, 3 camere, 4/10, dec., 62 mp. utili, balcon 10 mp., termpan, instalatii sanitare si electrice, AC, usi interior schimbate, contor gaze, stradal, 10-15 min. metrou Brancoveanu, **67.500 €;** ☎0726.764.420/ 0784.276.537 office@creativebrokers.ro

322. **Constantin** Brancoveanu, nr. 128, bl stradal, semidec., et. 10/10, 1970, ocazie, ap. 3 cam. la pret de 2 cam., intretinere redusa, 56 mp, finisaje: g, f, p, t, usa metal, usi int noi, baia renovata A-Z. Acces metrou, Ratb, piata, parc. Se vinde conform fotografiilor. Disponibil imediat. Cash/ credit **49.900 €;** ☎0720.371.218 roxana.bubureanu@gmail.com

323. **Cosmopolis** rezidential, ap 3 cam ultramodern, dec., et. 5/10, 129 mp, 2009, faza 1 de constructie, 5/10, suprafata totala construita de 129 mp si 101 mp utili, este alcatuit din living, bucatarie, doua dormitoare, o baie+gr sanit si balcon. Se vinde complet mobilat+utilat; **118.500 €;** ☎0720.371.218 roxana.bubureanu@gmail.com

324. **Cosmopolis,** ap 3 cam lux, rezidential semidec., et. 5/10, 129 mp, 2009, ap 3 cam, dec, 101 mp utili si 129 mp construiti, 5/10 cu lift, const 2009, faza 1. Finisaje: g, f, p, t, usa metalica, usi int lemn. Se vinde mobilat, utilat nou conform foto. Paza 24/24, piscina, centru comercial. **129.000 €;** ☎0720.371.218 roxana.bubureanu@gmail.com

325. **Cosmopolis,** ap 3 camere modern, rezidential, dec., et. 5/10, 129 mp, 2009, vanzare apartament 3 camere modern situat in cartierul rezidential Cosmopolis faza 1, etaj 5/10, suprafata construita 129 mp si 101 mp util, bucatarie open space, 1 baie +1 baie de serviciu, **98.500 €;** ☎0720.371.218 roxana.bubureanu@gmail.com

326. **Cosmopolis,** ap. 3 cam, cf. 1a, dec, et. 10/10, dec., et. 10/10, 80 mp, 2014, su+80 mp, im, Cosmopolis, ap. 3 cam, cf. 1a, dec, et. 10/10, su+80 mp, imbunatatiri de lux, se vinde complet mobilat si utilat, 2 bai. 2 balcoane. **84.000 €;** ☎0737.225.409

327. **Cosmopolis,** apartament 3 cam modern, rezidential dec., et. 1/10, 129 mp, 2009, vanzare apartament 3 camere modern B5 101), situat in cartierul rezidential Cosmopolis faza 1, etaj 1/10, suprafata construita 129 mp si 101 mp util, bucatarie open space, 1 baie +1 baie de serviciu. **98.500 €;** ☎0720.371.218 roxana.bubureanu@gmail.com

328. **Cotroceni,** 2 minute de metrou, dec., et. 2/3, 108 mp, 1960, 1960 constructie vila, etaj 2/3, dec. 108mp, necesita renovare, 2 balcoane, sobe teracota pe gaze, boxa 15 mp, curte comuna cu gradina, teren in propietate 77 mp, liber. **160.000 €;** ☎0731.144.153/ 021.231.23.18

329. **Cotroceni,** 3 camere semidec., et. 2/2, 100 mp, **139.900 €;** ☎0747.751.293 mihaita@mihaita-moldovan.ro

330. **Cotroceni,** apartament 3 camere semidec., et. 2/2, 60 mp, 1940, parc Izvor, 3 camere etaj 2/2, mansarda in vila, curat, centrala, aer conditionat, fara risc seimic, acte, intabulare, uso mixt. **50.000 €;** ☎0725.510.003 silvia.anmari@gmail.com

331. **Cotroceni,** Elefterie semidec., et. 2/4, 90 mp, 1945, apartament 3camere, semidec., baie, grup sanitar, etaj2, 83mpu, balcon, ct, ac, lift, aproape de metrou Eroilor, este inchiriat, ideal investitie **85.000 €;** ☎0731.144.156

332. **Crangasi** dec., et. 6/8, 67 mp, 1983, Apartament 3 camere, 2 grupuri sanitare, dec., confort 1, etal 6/8. Total renovat cu materiale de calitate si finisaje moderne. Loc de parcare si centrala proprie, **85.500 €;** ☎0730.942.847 alexandrunucrivat@gmail.com

333. **Crangasi** - parc 1 minut pana la metrou dec., et. 4/10, 70 mp, 1984, ap. 3 camere situat la etajul 4 al unui imobil cu 10 niveluri, pozitionat stradal. Zona foarte civilizata, linistita si curata. Apartamentul este spatios, dec. bucatarie mare, 2 bai, curat, **95.000 €;** ☎0722.558.070 topimobiliare@yahoo.com

334. **Crangasi** vand apartament 3 camere semidec., et. 1/4, 60 mp, 1964, **59.900 €;** ☎0723.358.876 dan.trifu@galaxyimob.ro

335. **Crangasi,** dec., et. 4/8, 65 mp, 1986, 3 camere, dec., 2 debarale, 2 bai, vedere mixta, liniste, scara civilizata, liber, toate actele la zi, apropiere parc, **79.000 €;** ☎0728.622.425 radu.toma@house-providers.ro

336. **Crangasi,** dec., et. parter/parter, 70 mp, 1980, cumpar apartament 3 camere, crangasi, parter, dec., 2wc, bloc anii '80-'90 (exclus agentie!) **70.000 €;** ☎0786.627.897 mariusdobre28@gmail.com

337. **Crangasi,** dec., et. 1/4, 70 mp, 1982, cumpar apartament 3 sau 4 camere Crangasi, etaj: parter, 1, 2. Ofer pretul zonei, dar nu mai mult de 950 euro/mp. Cash fara credit. Multumesc. **75.000 €;** ☎0765.001.155 Angelocirciumaru@yahoo.com

338. **Crangasi,** dec., et. 5/8, 67 mp, 1984, imbunatatiri, 2 bai, liber, 2 lifturi, **79.000 €;** ☎0724.053.351

339. **Crangasi,** dec., et. 2/8, 69 mp, 1984, vanzare apartament 3 camere Crangasi, dec., amplasat la etajul 2/8, intr-un bloc construit in 1984, 78.500 euro **77.500 €;** ☎0722.408.560 office@foreverestate.ro

340. **Crangasi,** dec., et. 5/8, 66 mp, 1980, vanzare apartament Crangasi, 3 camere, dec., 2 grupuri sanitare, etajul 5/8, bloc 1980, necesita amenajari, 5 minute pana la metrou, 79.000 euro **79.000 €;** ☎0722.408.560 office@foreverestate.ro

341. **Crangasi,** 3 camere dec., et. 8, 75 mp, 1983, **70.000 €;** ☎0761.808.248 florin.landestate@gmail.com

342. **Crangasi,** apartament 3 camere dec., et. 9, 71 mp, 1987, **85.000 €;** ☎0732.251.901 cristi.landestate@gmail.com

343. **Crangasi,** Auchan, semidec., et. 4/4, 70 mp, 1970, Constructorilor, cf. 1, fara probleme cu terasa, fara imbunatatiri, la 5 min. metrou, imediat st. RATB, piata, acte pregatite pt. vanzare, **53.500 €;** ☎0760.654.544

344. **Cristalului,** Penny Market, 1 minut RATB dec., et. 2/5, 94 mp, 2017, Alexandriei, imobil nou finalizat, mutare rapida, Ratb in fata blocului, bucatarie mobilata si utilata, finisaje la alegere, lift silentios, parcare supraterana. **68.000 €;** ☎0736.380.187/ 0799.929.024 constantin.s@star-construct.ro

345. **Cutitul** de Argint, dec., et. 2/2, 75 mp, 1947, ap. 3 cam., dec. mansarda/din P+1+M suprafata 75 mp, living cu bucatarie open space, renovat complet, 2 bai, disponibil imediat, cash. **59.000 €;** ☎0731.609.187/ 0724.590.266 steluta.sterpu@eurocityestate.ro

346. **Cuza** Voda strada, zona centrala, semidec., et. 1/2, 63 mp, 1965, apartement la etajul 1/2, situat pe o alee linistita, in zona centrala. Apartamentul are trei camere: doua dormitoare si un living cu balcon inchis, bucatarie, doua holuri si o baie. **34.000 €;** ☎0732.850.400 oanaiacubovschi13@gmail.com

347. **Damaroaia,** ap. 3 camere, 2 locuri de parcare, dec., et. 1/3, 77 mp, 2008, Jiului adiacent, semidec., etaj 1/3, constructie 2008, lift, bucatarie open-space, 2 bai cu aerisire, contorizare individuala, finisat modern, AC, mobilat/utilat, 2 locuri de parcare subsol, se accepta credit. **130.000 €;** ☎0736.860.180/ 0763.770.161 staffimobiliar@yahoo.ro

348. **Decebal** bulevard, Mon Cher, semidec., et. 4/8, 90 mp, 1995, constructie monolit, mobilat/ utilat complet, recent renovat si reamenajat, instalatii electrice si sanitare schimbate, cada jacuzzi, 2 gr sanitare, vedere mixta, supraveghere video, pret neg., **145.000 €;** ☎0799.936.443 cosmin.andrei@iness-intermed.ro

349. **Decebal,** dec., et. 4/10, 92 mp, 2009, constructie 2009, mobilat/utilat complet, lux, recent renovat, finisaje de inalta calitate, pereti izolati, bucatarie open space, centrala imobil, sistem climatizare, ventiloconvectoare, paza, supraveghere video, **153.000 €;** ☎0799.936.443 cosmin.andrei@iness-intermed.ro

350. **Decebal,** dec., et. 6/8, 78 mp, 1992, Zvon Cafe, Th Sperantia, mobilat/utilat, dec., etaj 6/8, 2 gr sanitare, unul geam, instalatii electrice si sanitare schimbate, rulouri exterioare aluminiu, vedere mixta, **130.000 €;** ☎0799.936.443 cosmin.andrei@iness-intermed.ro

351. **Decebal,** Alba Iulia, unicat dec., 140 mp, 2010, imobil lux 2010, monolit, superlux, penthouse, concept hotelier, luminos finisat 2016 vedere superba, centrala, parcare subterana,10 min metrou. Exclusivitate. Cheile in agentie, **155.000 €;** ☎0723.675.365/ 0748.792.201 contact@imobiliareaxa.ro

352. **Decebal,** imobil lux 2016, dec., et. 3/9, 101 mp, 2016, finisat la cheie, 74-90-125 mp util, vedere superba parc, lac, dec., 2 bai, terase generoase bucatarii spatioase, etaje 1-9, parcare subterana, 5 min. metrou, Ratb, 2 lifturi, proximitate scoala, **99.000 €;** ☎0723.675.365/ 0748.792.201 contact@imobiliareaxa.ro

353. **Decebal,** Muncii, super urgent, dec., et. 6/9, 80 mp, 1990, vedere superba, integral stradala, balcon spatios 10 mp, 2 bai, renovat, superluminos, scara curata, lift nou, parcare, 5 min. metrou/ parc exclusivitate. Cheile in agentie, vizionare oricand, **125.000 €;** ☎0760.834.911/ 0724.450.940

354. **Decebal,** Zvon stradal dec., et. 5/8, 85 mp, 1998, Decebal, Zvon stradal, unicat, 5 min metrou, vedere fata bulevard-sud/ bucatarie spate mare patrata, luminos, et 5/8, 85 mp, 3 balcoane, living imens, dormitoare foarte spatioase, sp. depozitare, parcare, scara curata. **139.900 €;** ☎0723.675.365

355. **Delfinului,** dec., et. 3/10, 69 mp, 1976, 3 camere dec., 69mp, et 3/10. Gresie, faianta, parchet, usa metalica, termopan. Se accepta si credit, **72.000 €;** ☎0770.437.577 agentie1@mauwis.ro

356. **Delfinului,** Morarilor semidec., et. 1/8, 74 mp, 1985, vanzare 3 camere cf. 1, sd., cu toate imbunatatirile g, f, p, t, um, ac, etaj 1/8, bloc 1985, locatia sete situata la intersectia Morarilor cu Pantelimon-Delfinului, liber, **72.000 €;** ☎0749.199.196 lenus@confortcasaimobiliare.ro

357. **Delfinului,** Pantelimon, semidec., et. 5/10, 75 mp, 1977, apartament 3 camere Pantelimon, Delfinului, semidec., 75 mp, etj. 5/10, langa piata, panorama. Vecinatate gradinite, scoli, Mega Mall, supermarketuri. Necesita investitii. Reducere pt plata cash; **61.500 €;** ☎0726.651.868 cccattallin@gmail.com

358. **Diamantului,** Bragadiru, dec., et. 2/3, 70 mp, 2018, apartament 3 cam. in bloc nou, construit din caramida porotherm, apa, canalizare, direct dezvoltator, prima casa, **55.000 €;** ☎0722.846.177 interresidence@yahoo.ro

359. **Dimitrie** Leonida dec., et. 1/5, 84 mp, 2018, Apartament 3 camere, 84 mp, finisat complet, situat la 13 minute de statia de metrou Dimitrie Leonida, lift, cadre de beton, izolat termic, orice tip de credit bancar. Discount la plata cash ! **68.100 €;** ☎0725.412.246/ 0724.243.839 alex.savu@sudrezidential.ro

360. **Dimitrie** Leonida, dec., et. 5/5, 90 mp, 2016, ap. 3 cam. in bloc nou (cu lift), finisaje noi, renovat, 2 bai, centrala termica, ac, multiple spatii depozitare (inclusiv pod), loc de parcare, acte la zi, cash sau credit. **74.000 €;** ☎0764.721.017 evo.imobiliar@gmail.com

361. **Dimitrie** Leonida, dec., et. 2/3, 72 mp, 2018, apartament in vila 3 camere, 2 bai cu geam, parcare inclusa, bloc nou, centrală, utilitati, conotrizare individuala, finisaje la alegere. Mutare rapida. Actele ies in maxim 2 luni. Avans 20%. **71.000 €;** ☎0731.510.862 andrei.vatavu@zonadesud.ro

362. **Dimitrie** Leonida, la strada Mall dec., et. 1/2, 76 mp, 2018, apartament 3 camere decomadat, 76 mp utili, luminos, finisat excelent, bloc nou stradal, balcoan spatios, 2 bai, bucatarie mare inchisa; **71.850 €;** ☎0726.171.129 gina@sudrezidential.ro

363. **Dimitrie** Leonida, metrou, dec., et. 3/6, 95 mp, 2018, apartament 3 camere cu suprafata generoasa si finisaje la alegere, loc de parcare si aparat de aer conditionat incluse. Ansamblul cu o arhitectura moderna si foarte aproape de metrou Dimitrie Leonida. **79.500 €;** ☎0720.063.459/ 0735.872.987 radu.diaconu@sudrezidential.ro

364. **Dinicu** Golescu, Gara de Nord, semidec., et. 7/10, 63 mp, 1963, apartament 3 camere bulevardul Dinicu Golescu zona Garii de Nord stradal liber. **69.000 €;** ☎0743.060.802 Amabo.imobiliare@yahoo.com

365. **Doamna** Ghica dec., et. 6/8, 75 mp, 1990, apartament 3 camere, Doamna Ghica, dec., reabilitat termic, an finalizare 1990, termopan, parchet, suprafata 75 mp, fara datorii, exclus agentii **81.900 €;** ☎0722.621.844 oancea13silviu@gmail.com

**366. DOAMNA GHICA, ap. 3 camere, et.10, bucatarie 13 mp, gresie, faianta, termopan, usa metalica, 43.000 €; ☎0723.457.433/ 0751.059.974**

367. **Doamna** Ghica, Plaza, dec., et. 4/16, 97 mp, 2010, complex rezidential, gresie, faianta, parchet, termopan, um Pinum, 2 unitati aer conditionat, 2 grupuri sanitare, bucatarie inchisa, contorizat, balcon 13 metri patrati, TVA 5% aplicabil; **85.000 €;** ☎0753.088.272/ 0762.248.118 info@secure-homes.ro

368. **Doamna** Ghica, Plaza, dec., et. 8/17, 102 mp, 2009, complex rezidential, gresie, faianta, parchet, termopan, um Pinum, 2 unitati aer conditionat, 2 grupuri sanitare, bucatarie inchisa, contorizat, balcon 20 metri patrati, TVA 5% aplicabil; **85.000 €;** ☎0753.088.272/ 0762.248.118 info@secure-homes.ro

369. **Doamna** Ghica, Terasa dec., et. 11/16, 90 mp, 2012, ansamblu rezidential, constructie 2012, apartament confort 1, dec. situat la etajul 11/22, are 2 grupuri sanitare, o suprafata totala de 90 mp. superamenajat, cadastru si intabulare, liber **89.900 €;** ☎021.231.23.18/ 0731.144.151

370. **Doamna** Ghica, terasa, dec., et. 2/8, 77 mp, 1992, apartament confort 1, dec. situat la etajul 2/8, suprafata de 77 mp. bloc 1992, reabilitat, 2 grupuri sanitare, curat, cadastru si intabulare. **88.900 €;** ☎021.231.23.18/ 0731.144.151

371. **Domenii,** et. 2/2, 78 mp, 1990, ap. 3 camere in vila, superba, zona verde, nu ofer comision agentiilor, **120.000 €;** ☎0745.918.814

372. **Domenii,** 1 Mai, apartament la curte semidec., et. parter/2, 74 mp, 1945, **125.000 €;** ☎0799.029.263 raluca.timofti@catoma.ro

373. **Domenii,** Grivitei, dec., et. 1/5, 105 mp, 2018, apartament 3 camere, imobil din 2018, etaj 1/D+P+5E, 126 mp construiti, 105 mp utili totali, living+ bucatarie deschisa, 2 dormitoare, 2 bai, 1 balcon. Apartamentul dispune de finisaje premium **180.000 €;** ☎0723.334.024 bbadrian@gmail.com

374. **Domenii,** Parcul Copilului, apartament in bloc nou dec., et. parter/4, 72 mp, 2013, **127.000 €;** ☎0799.029.263 raluca.timofti@catoma.ro

375. **Domenii,** Parcul Copilului, Grivita dec., et. 4/5, 100 mp, 2018, 4 ap de 3 cam situate in imobil 2018 la etajele HP, 1si 4 cu finisaje de lux, centrala proprie, 2 gr. san, terase, parcare subterana, are lift Schindler 7 pers, g, f, m, p, geam baie, boxa, pret +TVA, **175.000 €;** ☎0723.348.535 relu.marin@siriusimobiliare.ro

376. **Domna** Ghica, rond Colentina dec., et. 9/12, 75 mp, 1978, www.proimo.ro vinde 3 camere, dec., 72 mp utili, bloc 1978 Septembrie, stradal, vedere pe spate, loc parcare, reabilitat 2018, lift nou, scara curata, necesita renovare, acceptam credit, **64.000 €;** ☎0729.286.655

377. **Dorobanti** - Stefan cel Mare, dec., et. 9/11, 73 mp, 1962, apartament 3 camere, dec., t, gr, a, c, 3 balcoane, 73mp, bloc Perla, cel mai mic pret/mp. din zona, **85.000 €;** ☎0736.853.424

378. **Dorobanti,** semidec., et. 2/4, 140 mp, 2018, de vanzare apartamente de lux. Ultracentral. Pret negociabil. **230.000 €;** ☎0765.929.485 Cbf.dani@yahoo.ro

379. **Dorobanti,** Romana, Lahovari, P/3, 85 mp, 2 boxe, curte 30 mp, toate imbunatatirile, **139.000 €;** ☎0727.145.882

380. **Dorobanti,** 3 camere dec., et. 6/8, 75 mp, 1978, **127.000 €;** ☎0799.029.194 cateliu.gabriel@catoma.ro

381. **Dorobanti,** Beller, dec., et. 4/4, 74 mp, 1982, vanzare 3 camere Beller, langa Parcul Floreasca, zona verde, locatie excelenta, etaj 4/4, bloc reabilitat termic, 74 mp total, boxa la subsol, parchet, termopan, gresie, faianta. Pret negociabil. **150.000 €;** ☎0751.053.622/ 0751.053.625 sigmaserviceimob@yahoo.com

382. **Dorobanti,** Radu Beller, semidec., et. 3/4, 1980, Dorobanti, Beller, 3/4, sdec, 76 mp, renovat complet, 2 gr sanitare, 1 balcon, instalatii noi, edere spate, liber, cadastru, intabulare, **160.000 €;** ☎0734.400.090 mihaelamanciu@gmail.com

383. **Dorobanti,** str. Prof. Ion Bogdan 9, dec., et. 1/1, 100 mp, 1960, 3 camere, bucatarie, baie si wc serviciu, localizat in strada Profesor Ion Bogdan nr.9, termopan, renovat,reabilitat, negociabil, telefon contact, **190.000 €;** ☎+40763565486

384. **Dorobanti,** str. Roma, et. 2/2, 1957, 3 camere, multe dependinte, curte, 260 mp, ap. in vila, circular, **220.000 €;** ☎0728.484.910

385. **Dristor** dec., et. 7/10, 68 mp, 1964, Proprietar vand apartament 3 camere vis a vis de Mall Park Lake, Titan, **89.500 €;** ☎0766.538.050 manologabro@yahoo.com

386. **Dristor** dec., et. 2/8, 70 mp, Ramnicu Valcea, benzinaria Mol

# Imobiliare vânzări 3 CAMERE

459. **Drumul** Taberei, Brancusi, imobil nou, et. 1/5, 80 mp, 2018, 2 minute RATB, finisaje superioare, 2 minute pana la parc, 10 minute Kaufland si viitoarea statie de metrou Brancusi. Direct dezvoltator, **78.100 €;** ☎0736.380.187/ 0799.929.024 constantin.s@star-construct.ro

460. **Drumul** Taberei, Bucla, Moghioros, Cetatea Histria semidec., et. 3/10, 50 mp, 1972, 3/10 confort 2, 50 mp, renovat, bine impartit, scara civilizata, luminos, zona verde, liber, toate actele ok, **59.500 €;** ☎0735.883.452 daniel.enache@central-imobiliare.ro

461. **Drumul** Taberei, Bucla, Valea Ialomitei dec., et. 4/10, 71 mp, 1975, et. 4/10, cf. 1, dec., 71 mp, toate imbunatatirile, complet mobilat si utilat, se vinde ca in imagini, compartimentare eficienta, spatii de depozitare, balcon 10 m, acte pregatite, accept credit Prima Casa **67.000 €;** ☎0786.325.404/ 0730.353.174 mihai.publicimob@gmail.com

462. **Drumul** Taberei, Bulevardul Timisoara, dec., et. 7/10, 70 mp, 1978, apartament 3 camere dec., 2 balcoane inchise in termopan, etaj 7/10, gresie, faianta, parchet, usa metalica, termopane, bucataria de 9 mp se vinde mobilata si cu plita pe gaz si cuptor. **70.000 €;** ☎0732.624.689

463. **Drumul** Taberei, Bulevardul Timisoara, dec., 67 mp, gresie, faianta, termopan, parchet, usa metalica, scoala, gradinita, **61.500 €;** ☎0760.276.504

464. **Drumul** Taberei, Cartier ANL Brancusi, dec., et. 6/9, 159 mp, 2019, apartament 3 camere, 66, 10 mp utili, terasa 83, 20+balcon 9, 70 mp utili, etaj 6 , Ansamblul Atlas Park West, S/P/5E/9E, unitatea se preda la cheie cu finisaje la alegere, contorizare individuala. **99.900 €;** ☎0767.708.916/ 0724.492.144 alexandra@atlasparkwest.ro

465. **Drumul** Taberei, Cartier ANL Brancusi, dec., et. 6/9, 159 mp, 2019, apartament 3 camere, dec. de 66, 10 mp utili+o terasa de 83, 20 mp utili+balcon de 9, 70, situat la etajul 6/9 al ansamblului Atlas Park West S/P/5E/9E, orientare cardinala E. Contorizare individuala **99.900 €;** ☎0767.708.916 alexandra@atlasparkwest.ro

466. **Drumul** Taberei, Cartier Brancusi, et. parter/5, 65 mp, 2017, 3 cam cf 1 dec Drumul Taberei, Cartier Brancusi, langa clinica Brancusi, bloc nou finalizat 2017, 2 bai, bucatarie, 2 dormitoare, living, parter inalt cu balcon, 65 mp suprafata totala, 71000 eur usor dis, **71.000 €;** ☎0722.295.546 anagholami2@gmail.com

467. **Drumul** Taberei, Complex Primavara, etaj 2, parcari dec., et. 2/6, 107 mp, 2008, Complex Primavara, etaj 2, dec., dormitor matrimonial, 2 balcoane, 2 grupuri sanitare, 2 locuri parcare subsol + boxa, centrala termica, contorizat total, toate actele, disponibil, negociabil, **96.000 €;** ☎0721.019.959 respectimob@yahoo.ro

468. **Drumul** Taberei, Compozitorilor, dec., et. 6/10, 60 mp, 1970, ap. 3 camere confort 1, 2 lifturi, bloc reabilitat, sup. 60 mp cu balcon, orientare S-E, usa metalica, gresie, faianta, termopan, parchet stejar, baie cu geam, bucatarie mobilata, contorizat Radet, bloc curat, **58.000 €;** ☎0721.262.173 ion.cdumitru@yahoo.com

469. **Drumul** Taberei, Cricovului, dec., et. parter/4, 82 mp, 2009, Cricovului, V. Oltului, p/4, balcon, 2 gs, imbunatatiri, centrala termica, constructie 2009, loc parcare in acte, liber, aproape de st. RATB, hypermarketuri, gradinita, pret negociabil, **70.000 €;** ☎0760.654.544

470. **Drumul** Taberei, Dealul Macinului, dec., et. 2/4, aproape B-dul Timisoara, confort 1, multiple imbunatatiri, renovat recent, totul nou, vedere mixta, liber, pret usor discutabil, **60.000 €;** ☎0733.272.367

471. **Drumul** Taberei, dec., comision 0% dec., et. 4/10, 71 mp, 1975, intre Valea Argesului si Valea Ialomitei, 4/10, confort 1/dec., 71 mp, imbunatatiri, mobilat si utilat modern, balcon 10 mp, inchis cu termopan, compartimentare eficienta, spatii de depozitare **67.000 €;** ☎0722.370.702/ 0734.191.660 smercinschiconstantin@yahoo.com

472. **Drumul** Taberei, Drumul Taberei, Valea Ialomitei, 1001 apartament 3 camere dec., et. 4/4, 61 mp, 1970, **61.000 €;** ☎0766.442.554 violetaion@galaxyimob.ro

473. **Drumul** Taberei, Favorit, semidec., et. parter/10, 68 mp, 1970, Favorit, Afi Cotroceni, p/10, cf. 1, sdec, balcon, g, f, p, t, ac, um. Apartamentul are loc parcare ADP. Acte. Langa bloc st. Ratb, viit. st. metrou, supermarketuri, Afi, la 7 min metrou Politehnica. **63.000 €;** ☎0760.654.544

474. **Drumul** Taberei, Favorit, Sibiu, Petrom, et. 4/10, 62 mp, pozitie excelenta, zona foarte frumoasa si civilizata, etaj 4/10, circular, 62 mp, termopan, ap nu are imbunatatiri insa este curat. Bloc monolit, 2 lifturi. Scara civilizata. Merita vazut. **64.000 €;** ☎0732.337.569 topimobiliare@yahoo.com

475. **Drumul** Taberei, Ghencea dec., et. 8/8, 68 mp, 1984, De vanzare apartament 3 camere dec., cartier Drumul Taberei din Bucuresti, zona Ghencea, 68 mp, etaj 8 cu etaj tehnic, 2 grupuri sanitare, **61.500 €;** ☎0736.723.755

476. **Drumul** Taberei, Ghencea, bloc reabilitat dec., et. 8/8, 70 mp, 1984, et. 8/8, cf. 1, dec., 70 mp, gresie, faianta, parchet, termopan, aer conditionat, 2 grupuri sanitare, 3 spatii de depozitare, bloc reabilitat, bucatarie generoasa, acte pregatite, accept credit **63.000 €;** ☎0786.325.404 mihai.publicimob@gmail.com

477. **Drumul** Taberei, Ghencea, exclusivitate, semidec., et. 4/10, 70 mp, 1984, apartament 3 camere, renovat complet, gresie, faianta, parchet, termopan, usa metalica, usi interior, instalatiile schimbate, mobilat utilat, loc de parcare, bloc reabilitat termic, **85.000 €;** ☎0773.929.072

478. **Drumul** Taberei, Hanul Drumetului, semidec., et. 1/10, 73 mp, 1973, apartament 3 camere semidec., 73mp, 2 balcoane, 1 debara, etaj 1/9, centrala proprie, mobilat si utilat, gresie, faianta, parchet, usa metalica, termopane, se accepta credit. **75.900 €;** ☎0732.624.689

479. **Drumul** Taberei, Lasermed, semidec., et. 7/10, 77 mp, 1980, Apartament 3 camere semidec., balcon 12 mp, bucatarie mare, vedere bulevard, toate actele **75.000 €;** ☎0773.929.072

480. **Drumul** Taberei, Moghioros semidec., et. 5/10, 75 mp, 1970, Drumul Taberei, Moghioros, apartament confort 1, semidec. situat la etajul 5/10, bloc 1970, are o suprafata de 75 mp. 2 balcoane, curat, bloc reabilitat, cadastru si intabulare, liber **68.000 €;** ☎021.231.23.18/ 0731.144.152

481. **Drumul** Taberei, Moghioros, 3 cam, cf II, et 6/10 semidec., et. 6/10, 45 mp, 1973, Drumul Taberei, parc Moghioros, Romancierilor, 3 cam, cf II, semidec, et 6/10, cu balcon, supraf totala 45 mp, c-ctie 1973, bloc reabilitat, parchet, termopan, usa met, faianta, gresie, mobilat, acte, **47.000 €;** ☎0730.556.916

482. **Drumul** Taberei, Parc semidec., et. 7/10, 70 mp, 1975, Romancierilor, etaj 7/10, cf. 1, sdec., 2 gr. sanitare, gresie, faianta, parchet, termopan, usa met, balcon mare, liber, loc parcare ADP, statii RATB, viit. st. metrou, piata, parc. Toate actele **66.000 €;** ☎0760.654.544

483. **Drumul** Taberei, parc Drumul Taberei, semidec., et. 6/10, 45 mp, 1976, apartament 3 camere conf. 2, parc Drumul Taberei, (str. Pascani), et. 6, liber, cadastru, intabulare, 47500 euro exclusivitate Catrin Ag. Imobiliara. **47.500 €;** ☎0744.643.045/ 021.325.73.84 petrecatrinescu@gmail.com

484. **Drumul** Taberei, Parc Moghioros, semidec., et. 8/10, apartament 3 camere semidec. cf 2 etaj 8/10, balcon, imbunatatiri, gresie, faianta, parchet, termopane, usa metalica, centrala termica. Liber. Pentru mai multe detalii contactatima. **51.000 €;** ☎0732.624.689

485. **Drumul** Taberei, Parc, semidec., et. 10/10, 64 mp, 1973, ap. 3 cam 60 mp in zona Parc Moghioros, bloc tip TD (doua lifturi) pret 55000euro **55.000 €;** ☎0760.654.541 teodor.concept@yahoo.com

486. **Drumul** Taberei, parc, Pascani, et. 7/10, parchet, termopan, renovat integral, mobilat modern, 2 aere conditionate, **71.900 €;** ☎0724.321.698

487. **Drumul** Taberei, Penthouse superb, dec., et. 5/10, 105 mp, 2007, Raul Doamnei - ap. Penthouse pe etajele 5 si 6, 2, gr. sanitare, renovat total+ bucatarie mobilata si utilata. Toate actele pregatite pentru vanzare. Pret negociabil, **99.000 €;** ☎0722.558.070 topimobiliare@yahoo.com

488. **Drumul** Taberei, Piata Valea Ialomitei, dec., et. 8/8, 60 mp, 1974, 3 camere, dec., etaj 8 din 8, terasa renovata (vezi foto), bucatarie inchisa, baie cu geam, aer conditiont, termopan balcon, fara imbunatatiri, piata, parc si scoala Sf. Andrei, Ratb. 58.000 euro. **58.000 €;** ☎0730.556.910

489. **Drumul** Taberei, Plaza Mall, dec., et. 4/4, 95 mp, 2006, Drumul Taberei, Plaza, et. 4/4, dec., 105 mp, 2 bai, loc de parcare, **100.000 €;** ☎0728.622.425 radu.toma@houseproviders.ro

490. **Drumul** Taberei, Prel Ghencea, Funigeilor dec., et. 1/4, 74 mp, 2018, comision 0%, apartament nou in ansamblu finalizat, 74 mp, 2 balcoane. Apartamentul este dec., foarte bine compartimentat, spatios, se va preda finisat la cheie. Optional loc de parcare; **64.000 €;** ☎0742.400.300

491. **Drumul** Taberei, Prel Ghencea, Funigeilor semidec., et. 2/4, 102 mp, 2018, comision 0, 3 camere in bloc nou, 2 bai, dressing 7mp, su 102 mp, **82.000 €;** ☎0742.400.300

492. **Drumul** Taberei, Prelungirea Ghencea dec., et. parter/10, 57 mp, 1973, urgent, apartament 3 camere, izolat interior exterior, bloc stradal, imbunatatit, termopan, gresie, faianta, parchet, contorizat apa, gaze, caldura lumina, pentru locuinta sau firma, carte funciara **53.500 €;** ☎0721.968.946 mariana_mircioi@yahoo.com

493. **Drumul** Taberei, Prelungirea Ghencea, dec., et. 1/3, 78 mp, 2018, Confort Ghencea vine cu un nou proiect, stradal, cu apartamente dec.e, in bloc p+3, bucatarii inchise, 2 bai, mijloace de transport in fata compexului, termen de finalizare luna iulie 2018 **73.000 €;** ☎0729.428.957 confortghencea@yahoo.com

494. **Drumul** Taberei, renovat complet lux, dec., et. 1/10, 70 mp, 1974, apartament cu 3 camere in cartierul Drumul Taberei.Apartamentul este in zona verde a cartierului Drumul Taberei. Pretul este de **73.000 €;** ☎0760.654.541 teodor.concept@yahoo.com

495. **Drumul** Taberei, Romancierilor, Timisoara, dec., et. 2/4, 102 mp, 2017, Militari, Rasaritului, 3 camere, dressing, semimobilat, 2 locuri de parcare, etajul 2/4, lift, 101 mp, 2 gr. sanitare, 2 balcoane, centrala proprie, constructie 2017 septembrie. Comision 0. **159.990 €;** ☎0742.400.300

496. **Drumul** Taberei, stradal, dec., 70 mp, balcon mare, baie cu geam, scara curata, necesita imbunatatiri, scoala, gradinita, liber, **56.000 €;** ☎0760.276.504

497. **Drumul** Taberei, Tricodava dec., et. 4/4, 64 mp, 1977, et 4, cf 1, dec., bloc 1977, fara imbunatatiri, necesita renovare, fara probleme cu terasa, 2-3 minute tramvai 41, Auchan, Parc Moghioros, loc parcare ADP, acte pregatite. **60.000 €;** ☎0786.325.404 mihai.publicimob@gmail.com

498. **Drumul** Taberei, Tricodava, Auchan, semidec., et. 8/10, 52 mp, 1974, centrala termica, et 8/10, semidec., usa metalica, termopan, centrala termica proprie, are balcon, 3 min tramvai 41 si Auchan, acte pregatite, accept credit ipotecar, prima casa. **52.000 €;** ☎0786.325.404 mihai.publicimob@gmail.com

499. **Drumul** Taberei, V. Ialomitei, semidec., et. 3/4, 65 mp, 1973, apartament 3 camere semidec, 3/4, liber, toate actele, accept credit, apropiere mijloace de transport. **63.000 €;** ☎0773.929.072

500. **Drumul** Taberei, Valea Argesului, dec., et. 9/10, 70 mp, 1973, apartament 3 camere dec., fara imbunatatiri, liber, 70 mp, balcon pe toata suprafata, geam la baie, bloc tip C, **57.000 €;** ☎0773.929.072

501. **Drumul** Taberei, Valea Oltului Kaufland, semidec., et. 1/4, 65 mp, camere spatioase, pereti izolati termic exterior, loc de parcare ADP, la cerere se poate vinde mobilat si utilat, disponibil imediat, apropiere mijloace de transport. **71.000 €;** ☎0758.098.917/ 0758.098.905 georgian.draghia@galaxyimob.ro

502. **Drumul** Taberei, Valea Oltului, dec., et. 2/10, 70 mp, apartamentul se poate vinde mobiliat/nemobilat. Este renovat in totaliate, avand toate instalatiile noi, finisaje si mobilier de foarte buna calitate. Loc parcare ADP. Cadastru si intabulare, **68.500 €;** ☎0731.009.846 n.cherciu@dionimobiliare.ro

503. **Drumul** Taberei, Valea Oltului, dec., et. 2/4, 78 mp, 2017, bloc 2017, etajul 2 din 4, 2 grupuri sanitare, bloc cu lift, finalizat, finisaje de calitate superioara la cheie, dec., bloc cu lift, mijloace de transport in apropiere, comision 0 cumparator. **74.130 €;** ☎0760.654.547/ 021.440.22.49

504. **Drumul** Taberei, Valea Oltului, dec., et. parter/4, 70 mp, 2017, bloc 2017, finalizat, situat la etajul P din 4, dec., suprafata utile de 70,7 mp., in cartierul Drumul Taberei, zona Valea Oltului, finisaje la cheie de calitate superioara, comision 0 cump. **67.200 €;** ☎0760.654.547/ 021.440.22.49

505. **Drumul** Taberei, Valea Oltului, Cartier Brancusi dec., et. 7/7, 2017, promotie, bloc nou caramida, tr.1, et. 7/7, centrala proprie, finisaje moderne alegere, tamplarie Rehau, statie metrou Valea Ialomitei, ratb 168, centru medical/ parc Brancusi, TVA inclus, comision 0, **73.900 €;** ☎0729.349.080 office@ideal-residence.ro

506. **Drumul** Taberei, Valea Oltului, Cartier Brancusi, dec., et. 7/8, 77 mp, 2017, oferta, construc. caramida, tronson 4, spatios, et. 5/8, finisaje import alegere, centrala proprie, usa metalica antiefractie, tamplarie Rehau, metrou Valea Ialomitei, ratb 168, parc copii, TVA inclus. **74.900 €;** ☎0729.349.080 office@ideal-residence.ro

507. **Drumul** Taberei, Valea Oltului, cartier Brancusi, dec., 83 mp, 2017, oferta, constructie caramida, etaj 1/8, centrala proprie, apometre, tamplarie Rehau, lift, finisaje moderne alegere, 2 balcoane, metrou Valea Ialomitei, Ratb 168, centru medical Brancusi, tva inclus, **76.900 €;** ☎0729.349.080 office@ideal-residence.ro

508. **Drumul** Taberei, Valea Oltului, comision 0, dec., et. 2/6, 68 mp, 2018, apartament 2 camere, etaj 2 din 6 , dec., balcon, bloc 2018, pereti interior din caramida, finisaje la alegere, acces facil la RATB, unitati de invatamant, parc, complex comercial, comision 0, **60.900 €;** ☎0766.366.321/ 0771.190.396 luiza@dmximob.ro

509. **Drumul** Taberei, Valea Otului, Brancusi ANL dec., et. parter/3, 66 mp, 2017, 3 camere dec., orientare sud, bucatarie mare separata, finisaje la cheie, balcon, centrala de apartament, bloc nou p+3+pod, in constructie finalizare dec. 2017. Fara comision. Accept credit, **70.000 €;** ☎0749.115.511 proprietatinoi@gmail.com

510. **Eroii** Revolutiei, acte gata, mutare imediata dec., et. 2/3, 70 mp, 2018, Eroii Revolutie, acte gata, mutare imediata, bloc nou. Finsat la cheie, bransat la toate utilitatile, contorizat individual, izolatie termica exterioara. **77.000 €;** ☎0736.380.182/ 0725.597.221

511. **Eroii** Revolutiei, apropiere metrou, comision 0, dec., et. 1/3, 70 mp, 2017, 2 statii pana la metrou, apropiere piata, scoala, gradinita, zona deosebita de case vile, gata 2017 noiembrie, se preda la cheie, gresie, faianta, parchet, termopan, centrala termica 24 kw, acc credit **77.000 €;** ☎0723.190.414 victor.a@star-construct.ro

512. **Eroii** Revolutiei, Giurgiului, Alunisului, bloc nou dec., et. 1/3, 69 mp, 2017, direct dezvoltator, apartament 3 camere in zona Eroii Revolutiei, dec., etaj 1, 69 mp, amplasat intr-un imobil nou, in apropiere de statia de metrou si Piata Progresul. Comision 0. **76.200 €;** ☎0735.219.876/ 0725.597.221 vlad.m@star-construct.ro

513. **Eroii** Revolutiei, Giurgiului, promotie dec., et. 1/3, 70 mp, 2018, Pret promotional 77.000 euro, tva inclus, finisaje la alegere, statie tramvai la 2 minute, 15 minute metrou, avem mai multe variante de apartament, bloc mic tip vila, **77.000 €;** ☎0736.380.186/ 0725.597.221

514. **Eroii** Revolutiei, mutare imediata, curte de 122 mp dec., et. parter/3, 70 mp, 2018, comision 0, mutare imediata, Eroii Revolutiei, 70 mp utili, curte de 122 mp, dec., parter, se vinde complet finisat, g, f, p, central atermica, obiecte sanitare. Direct dezvoltator, **105.000 €;** ☎0735.219.876 vlad.m@star-construct.ro

515. **Eroii** Revolutiei, Piata Progresul, 3 cam. nou dec., et. 1/3, 2018, Rezidential, comision 0, mutare imediata, semistradal pe Soseaua Giurgiului. Finisaje personalizate si de calitate superioara. Vecinatati: Metrou Eroii Revolutiei, Piata Progresul, RATB (2 min), **77.000 €;** ☎0736.380.183/ 0725.597.221

516. **Favorit,** Drumul Taberei, dec., et. 3/10, 65 mp, 1980, apartament cu 3 camere decomanat, 2 bai cu geam, etaj 3/10, constructie 1980. Are gresie, faianta, parchet, termopan. Se vinde mobilat si utilat **82.000 €;** ☎0734.707.748 elenasimeanu@gmail.com

517. **Ferdinand,** Dimitrov, Pantelimon, semidec., et. parter/2, 73 mp, 1960, ap in vila in apropriere de Gara de Est si Cimitirul Armenesc, in zona de case foarte liniştita, parter/2, gaz si electric separat, apa la comun, renovat complet, bonus pod si curte la comun, intrare, **94.900 €;** ☎0723.707.553 razvanzamfir1@yahoo.com

518. **Ferentari,** Vadul Nou, confort 1, pret negociabil, ☎0762.924.708

519. **Filaret,** Parcul Carol, Fabrica de Chibrituri, et. 1/2, 75 mp, stradal, 3 camere in vila, fara imbunatatiri, liber, **65.000 €;** ☎0763.505.638

520. **Floreasca,** dec., et. 1, 92 mp, 2010, Floreasca, Vrancioaiei zona excelenta, foarte curat, spatios et.1/5, cu vedere catre spatiu verde, centrala proprie, balcoane inchise, finisaje de calitate, 2 bai, bloc construit pt. grad seismic 9, **139.900 €;** ☎0727.640.378

521. **Floreasca,** semidec., et. parter/1, 1960, vila este situata pe o strada putin circulata. Vecinatate civilizata si foarte liniştita. Posibilitate parcare pe strada cat si in garajul din curte. Se poate amenaja al doilea grup sanitar; **137.900 €;** ☎0722.350.066 timeimob@gmail.com

522. **Floresca,** Barbu Vacarescu dec., et. 3/4, 95 mp, 2010, 2 locuri parcare, etaj 3, **142.000 €;** ☎0731.301.900 cristian.grigore@reian.ro

523. **Foisorul** de Foc, semidec., et. parter/2, 80 mp, 1960, Pache Protopopescu, apartament in vila, 80 mp, parter inalt, 3 camere, baie, 2 balcoane, curticica, garaj, ct, ac, grilaje la geamuri, zona liniştita, ideal locuinta, birouri, fara lege, fara risc, **97.000 €;** ☎0731.144.156

524. **Fundeni** dec., et. 3/5, 82 mp, 2013, pod, Dobroesti, 3 camere dec., etj 3/5, bloc 2013, 2 lifturi, suprafata 82 mp, 2 gr sanitare, 2 balcoane inchise termopan, centrala termica, ac, loc parcare, bucatarie si living mobilate, **76.000 €;** ☎0725.084.444/ 021.210.76.00 ancasweethome@gmail.com

525. **Fundeni** str Doinei vanzare 2 camere ansamblu elegant dec., et. 2/3, 56 mp, 2016, **62.500 €;** ☎0740.180.180 office@casadecasa.ro

526. **Fundeni,** dec., et. 2/4, 85 mp, 2018, complex rezidential, Dobroesti - str. Steja rului, 270 apartamente garsoniere, ap 2 si 3 camere), p+4, lift, parc 5000mp, parcare, loc de joaca, termen de finalizare incepand cu septembrie 2018; **72.500 €;** ☎0724.377.294/ 0722.150.440 vegasimobiliare@yahoo.com

527. **Fundeni,** complex New City Residence, dec., et. 1, 70 mp, 2012, apartament 3 camere, complex rezidential Fundeni **76.500 €;** ☎0723.613.607 elysse_87@yahoo.com

528. **Gara** Basarab metrou semidec., et. 1/1, 60 mp, 1940, 1940 constructie vila, semidec. 60 mp, etaj 1/1+M, gresie, faianta, parchet, termopane, usa metalica, aer conditionat, centala termica, curte comuna 60 mp, zona verde si liniştita, cadastru si intabulare, **64.900 €;** ☎0731.144.153/ 021.231.23.18

529. **Gara** de Nord dec., et. 5/6, 102 mp, 1937, Titulescu, Grivita, Victoriei, zona, apartament superb, renovat, bucatarie mobilata, utilata, dressing, terasa pe spate, oficiu, debara, camere mari, finisaje lux, metrou la cativa pasi, impecabil **91.000 €;** ☎0731.144.156

530. **Gara** de Nord, dec., et. 2/4, 93 mp, 1940, 3 camere Gara de Nord, etaj 2, camere inalte, 2 grupuri sanitare, parchet de stejar original, termopane, centrala de apartament, 5 minute de intrarea in metrou, liber, fara risc sau urgenta, **95.000 €;** ☎0749.131.838 ciprian@confortcasaimobiliare.ro

531. **Gara** de Nord, semidec., et. parter/3, 80 mp, 2017, apartament de 3 camere, semidec., parter, baie mare cu geam, grup sanitar, bloc nou, optional parcare in curte contra cost (10000 euro+TVA), finisaje de calitate, ct, um **100.000 €;** ☎0731.144.156

532. **Gara,** Witting, semidec., et. 2/3, 87 mp, 2017, metrou Gara de Nord, apartament de 3camere, semidec., balcon dublu 18mp, baie, grup sanitar, bucatarie inchisa, ct, um, ac, finisaje de calitate. Parcare optional in curte (10000 e) **121.000 €;** ☎0731.144.156

533. **Ghencea,** dec., et. 8/8, 69 mp, 1984, vand apartament 3 camere dec.. Zona liniştita, in apropierea mijloacelor de transport in comun **63.000 €;** ☎0754.231.186 margarit284@gmail.com

534. **Giugiului,** dec., et. parter/8, 1981, apartament 3 camere, dec., 69 mp, acte disponibile pt mutare imediata. Se poate achizitiona cu mobilier sau fara. Renovat recent nu necesita nici o investitie momentan. Direct proprietar. **65.000 €;** ☎0722.204.951 bogdan.tomegea@zonadesud.ro

535. **Giurgiului,** dec., et. 2/4, 71 mp, 1978, Drumul Gazarului 3 camere confort 1 dec. etaj 2/4 fara imbunatatiri constructie 1978, **60.000 €;** ☎0773.910.549/ 0732.864.809

536. **Giurgiului,** dec., et. 1/10, 1975, Virginiei, ap 3 camere, dec, etaj 1/10, cu imb, pret discutabil. **49.500 €;** ☎0730.761.666/ 0752.036.997

537. **Giurgiului,** Cimitirul Evreiesc, dec., et. 3/4, 3 cam., cf. 1, liber, **62.000 €;** ☎0763.070.130/ 0747.953.488

538. **Giurgiului,** Eroii Revolutiei, metrou, semidec., et. 5/11, 64 mp, acces metrou Eroii Revolutiei, str. Soimus, renovat recent, gresie, faianta, parchet, termopan, usa metalica. Are doua balcoane ambele desfiintate, cu vedere mixta. Se poate vinde mobilat (negociabil), **63.900 €;** ☎0722.555.660 advaimb@yahoo.com

539. **Giurgiului,** Luica, bloc nou, promotie dec., et. 2/4, 70 mp, 2018, 70 mp, etaj 2/4, se preda la cheie octombrie 2018, centr termica, 2 gr sanitare, balcon, zona de case, apropiere magazine, RATB si scoala, se accepta credit, direct dezvoltator, comision 0 **65.000 €;** ☎0723.190.414 victor.a@star-construct.ro

540. **Gorjului,** dec., et. 1/4, 73 mp, 1985, Gorjului, Sectia 21, zona liniştita, 1/4, 1985, 75 mp, 2 bai, 2 balcoane, 2 ap pe palier, vedere mixta, bucatarie 10mp toate imbunatatirile, instalatii noi, mobilat, utilat, apropiere piata si metrou, **82.000 €;** ☎0758.323.323 office@imobservicecenter.ro

541. **Gorjului,** Dreptatii, 5 min metrou, bloc 1984 dec., et. 8/8, 68 mp, 1984, dec, Gorjului, Militari, Dreptatii, 5 min metrou, dec., bloc 1984, 8/8, 2 gr sanitare,balcon, acte in regula, zona linisitia, verde, acces facil piata, centre comerciale, 68 mp utili, 61900 euro. **61.000 €;** ☎0726.664.381 valentin.florea@bvn.ro

542. **Gorjului,** Militari, dec., et. demisol/3, 95 mp, 2017, vand apartament 3 camere in bloc nou la demisol 95 mp, doua grupuri sanitare, garaj subteran 40 mp, curte interioara proprie 50 mp, parcare exterioara, totul finisat liber pt.locuit proprietar, **99.900 €;** ☎0768.620.238 narcispaiu@yahoo.com

543. **Grand** Arena, mutare rapida, accept prima casa dec., et. 2/4, 62 mp, 2018, Metalurgiei, Carrefour Grand Arena, bloc nou, finalizat, apartamentul este finisat, bransat la toate utilitatile, contorizat individual, dec.. Mutare rapida! 0% comision - dezvoltator, **75.000 €;** ☎0736.380.182/ 0725.597.221

544. **Grigorescu** metrou semidec., et. 2/4, 70 mp, 1970, Fuiorului, Rotunda, bloc tip H, semidec., gresie, parchet, termopane, fara imbunatatiri, toate actele, zona verde, Parcul Titan, strandul Titan, Liceul Teoretic Dante, merita vazut, **78.000 €;** ☎0732.135.471

545. **Grigorescu,** 1 Decembrie 1918, semidec., 110 mp, 2017, imobil nou p+2e+m, direct dezvoltator, accept credit bancar/ ipotecar, finisaje la alegere, centrala proprie, geam Tripan, finalizare 2018, TVA 5% inclus, comision 0, **89.900 €;** ☎0758.234.495 rusu.c@vbi.ro

546. **Grigorescu,** Prevederii 5 min. metrou, dec., et. 4/8, 65 mp, 1974, mobilat utilat bloc 1975, etaj 4/8, renovat recent, zona deosebita, mobilat, apropiere metrou, dec., lift, balcon, bloc curat, scara civilizata, cadastru si intabulare, apropiere magazine, scoala, gradinita **69.500 €;** ☎0723.190.414 victor.a@star-construct.ro

547. **Grigorescu,** Titan, semidec., et. parter/3, 137 mp, 2018, imobil nou ds+p+2e+m, direct dezv., accept credit bancar/ipotecar, 10 min. metrou, finisaje la alegere, centrala prop., geam Tripan, finalizare 2018, tva 5% inclus, comision 0, **89.900 €;** ☎0758.234.495 rusu.c@vbi.ro

548. **Grozavesti,** Econom Cezarescu, dec., et. 3/3, 104 mp, 2017, de vanzare, apartament cu 3 camere, 104 mp, dec., 2 grupuri sanitare, 2 balcoane, cu finisaje de lux, bloc nou recent finalizat, merita vazut, direct de la propietar, rog seriozitate. **91.500 €;** ☎0732.748.628/ 0752.669.706 stan_samuel@yahoo.com

549. **Gura** Fagetului 85-87, ap. cu 3 cam., dec., et. demisol/2, 68 mp, 2018, direct dezvoltator, ap 3 cam, dec., demisol, 68 mp, constructie beton, caramida, izolat cu polistiren de 10 cm exterior. Predare august 2018. Finisaje la alegere. D+P+2E, bai complet utilate, centrala de ap. **47.600 €;** ☎0746.542.773/ 0760.447.170 amaliarezident@yahoo.com

550. **Herastrau,** 3 camere plus terasa 50 mp dec., et. parter/4, 117 mp, 2014, **234.900 €;** ☎0799.029.194 cateliu.gabriel@catoma.ro

551. **Herastrau,** apartament 3 camere, constructie 2010, dec., et. 4/7, 2010, etaj 4/7, suprafata utila 93 mp, suprafata cu balcon 105 mp, loc parcare, pret: 225.000 euro, usor negociabil. **225.000 €;** ☎0726.274.984

552. **Iancului** metrou, dec., et. 2/10, 60 mp, 1963, 3 camere Iancului-metrou, etaj 2/10, suprafata 60 mp, dec., necesita renovare, acte pregatite de vanzare, constructie 1963, 1 minut metrou, pretabil investitie. Pret 68000 euro, **68.000 €;** ☎0725.591.444

553. **Iancului,** semidec., et. 8/8, 69 mp, 1981, Iancului, Avrig, an constructie 1981, 8/8+etaj tehnic, 65 mp utili, semidec., 2 bai, reabilitat termic, stare interioara buna (gresie, faianta, parchet, usi lemn). Cadastru, intabulare la zi. **75.000 €;** ☎0768.400.488 george.plaiasu@gadsporimob.ro

554. **Iancului,** apartament 3 camere comision 0% cumparator semidec., et. 11/11, 64 mp, 1977, **62.000 €;** ☎031.005.08.90 office@danieldobre.ro

555. **Iancului,** Avrig, semidec., et. 9/10, 63 mp, 1963, confort 1, semidec., necesita imbunatatiri, an constructie 1963, etajul 9 din 10, 65 m, 5 minute de Metrou Iancului. **49.900 €;** ☎0770.236.372 ana@confortcasaimobiliare.ro

556. **Iancului,** Elev Stefanescu, semidec., et. 8/9, 73 mp, 1981, zona Iancului, construit 1981, doua bai, balcon, doua holuri, doua debarale, doua lifturi, doua minute de metrou Iancului, al treilea hol inchis din palier, gresie, faianta, parchet, termopan, acte la zi, **70.500 €;** ☎0722.612.915/ 0722.218.460

557. **Iancului,** Ferdinand, Gara Obor, dec., et. 10/10, 82 mp, 1968, Gara Obor, spatios luminos, 2 balcoane tip terasa, spatii depozitare camere inalte parchet masiv centrala proprie baie cu geam 2 lifturi, panorama deosebita boxa la subsol 15 minute metrou. Ratb 2 min. **77.500 €;** ☎0728.530.366 terenuris5@gmail.com

558. **Iancului,** metrou semidec., et. 10/12, 75 mp, 1979, Apartament 3 camere, Piata Iancului, semidec., 2 balcoane, fara imbunatatiri, geam la baie, vedere mixta, bloc reabilitat, cadastru, intabulare, liber, **89.900 €;** ☎0749.199.193 cornelia.ionita@confortcasaimobiliare.ro

559. **Iancului,** metrou semidec., et. 8/8, 70 mp, 1981, Apartament confort 1, situat la etajul 8/8, are 2 grupuri sanitare, suprafata de 70 mp, 2 lifturi, cadastru si intabulare, bloc realitat, **78.500 €;** ☎021.231.23.18/ 0731.144.159

560. **Iancului,** metrou, dec., et. 2/10, 93 mp, 1978, cf. 1, 1 minut de metrou P-ta Iancului, bloc 1978 reabilitat, stradal, vedere mixta, etaj 2 din 10, transformat din 4 camere, 93 mp in cadastru, 2 gr. sanitare, **93.500 €;** ☎0749.199.195/ 021.252.16.05 ion@confortcasaimobiliare.ro

561. **Iancului,** Piata, semidec., et. 2/10, 1964, str. Aleea Lunguletu nr. 6, 3 cam., bloc reabilitat 2017, cf. 1, 1 baie+ wc servici, balcon inchis, renovat 2002, exclus credit Prima Casa, **68.500 €;** ☎0723.378.858

562. **Iancului,** stradal, et. 8/8, cf 1, bloc reabilitat, stradal, gresie, faianta, termopane, balcon inchis, vedere spate (fara zgomotul traficului). Metrou, banci, magazine, RATB. Cadastru, intabulare, **60.000 €;** ☎0734.400.090 Mihaelatara@yahoo.com

563. **Iancului,** Vatra Luminoasa, dec., et. 4/4, 122 mp, 2000, ap. in vila, singur palier, mobilat, utilat, spatios, pozitiv, luminos, semineu, scara marmura, curte 600 mp, loc parcare, porti electrice, foisor, spatii verzi, boxa, sala fitness, loc de joaca copii. **135.000 €;** ☎0724.244.444

564. **Imobil** lux, apartament 3 camere, terasa dec., et. 2/2, 120 mp, 2016, accesul privat. Vand apartament 3 camere penthouse, mobilat modern, 2 locuri de parcare, 2 bai, scara interioara, accesul pe baza de bariera, sistem de climatizare, terasa 20 mp, incalzire in pardoseala. Merita vazut, **119.000 €;** ☎0726.375.629 cristian.mocanu@zonadesud.ro

565. **Imobil,** 0% comision, ap. cu 2 camere la cheie, finisaje lux, piscina exterioara, zona verde semidec., et. 1, 81 mp, 2018, **75.999 €;** ☎0738.156.800 firstimobiliare@gmail.com

566. **Imobil,** 3 camere, 6/8, dec., bloc 1981, 6 min metrou Gorjului dec., et. 6/8, 66 mp, 1981, **75.900 €;** ☎0728.220.234 marinel.apostu@activimob.ro

567. **Imobil,** direct proprietar, zona de vile, metrou et. 1/2, 49 mp, 2018, apartament 2 camere, dec., apropiere rate si metrou, gradinita si scoala, ap in vila, finisaje de lux, vedere rasarit, centrala de apartament, parcare, loc de joaca, zona civilizata/noua, 10 minute metrou **39.500 €;** ☎0749.122.233/ 0728.406.982

568. **Ion** Mihalache, Aviator Popisteanu, dec., et. 8/10, 72 mp, 3 cam. cf. 1, bloc izolat, doua grupuri sanitare, toate actele, liber, stradal, zona vile apropiere parc, metrou, mijloace transport, in zona gradinite, scoli, supermarket, **100.000 €;** ☎0727.424.131/ 0765.404.303

569. **Iuliu** Maniu, 1 min metrou Gorjului, vanzare ap. 3 cam mobilat dec., et. 9/10, 75 mp, 1977, **62.500 €;** ☎0758.115.407 denisa.caracuda@galaxyimob.ro

570. **Iuliu** Ma

# Imobiliare vânzări 3 CAMERE

639. **Metrou** Timpuri Noi, 3 cam., 71 mp utili, semidec., et. 6/11, 71 mp, 2018, ultracentral, 3 camere, 71 mp utili, metrou Timpuri Noi, Parc Tineretului, Centre Universitare, Piata Unirii. Finisaje de lux, centrala termica proprie, usa metalica. Direct dezvoltator, comision 0, **124.500 €;** ☎0736.380.183/ 0725.597.221

640. **Mihai** Bravu dec., et. 5/9, 87 mp, 2018, 2 min. metrou Mihai Bravu, 3 cam., direct dezvoltator, comision 0%, 87.12 mp utili, terase 8.20 mp, finisaje incluse in pret, zona Vtan. Contact tel. Finalizare 2019. TVA+ **126.500 €;** ☎0786.700.901/ 0786.700.902 vanzari@globalcityresidence.ro

641. **Mihai** Bravu - Ferdinand (2 minute Metrou Iancului) semidec., et. 2/10, 76 mp, apartament confort 1, situat la etajul 2/10, bloc stradal, suprafata de 76 mp. zona si vecini foarte civilizati, este curat, are imbunatatiri, **76.900 €;** ☎021.231.23.18/ 0731.144.159

642. **Mihai** Bravu Dristor dec., et. 4/10, 71 mp, 1976, McDonalds, 3 camere dec., toate imbunatatirile, renovat recent, instalatie electrica si sanitara schimbata, vedere mixta **95.000 €;** ☎0732.135.470

643. **Mihai** Bravu nr. 98-106 vis a vi de metrou, KFS semidec., et. 7/9, 68 mp, 1963, Apartament situat la etajul 7 din 9, semidec., in suprafata de 68 mp, in curs de renovare, toate actele, stradal, liber, bloc reabilitat termic, particular, **82.000 €;** ☎0731.461.711 staicu.aurelian@yahoo.ro

644. **Mihai** Bravu, dec., et. 5/9, 93 mp, 2017, 3 camere, apartament lux, incalzire in pardoseala, fatada ventilata, pozitionare excelenta, direct dezvoltator, 1 min metrou Mihai Bravu, **125.000 €;** ☎0726.943.143 cristina.matei@metropolitanresidence.ro

645. **Mihai** Bravu, 1 min. metrou dec., et. 3/9, 87 mp, 2018, ap. de lux la un pret mic, 3 camere - 87 mp, metrou 1 min, fatada ventilatata, incalzire pardoseala, paza non-stop si supraveghere video, un buget mare de finisaje la alegerea clientului **125.000 €;** ☎0721.805.158/ 0722.297.332 gabriela@metropolitanresidence.ro

646. **Mihai** Bravu, dec., bloc 1978 dec., et. 9/9, 69 mp, 1978, Zona Obor-Ferdinand, bloc monolit, stradal, 1978, reabilitare in scurt timp, 69 m plus doua balcoane, nerenovat, bine impartit. Detalii broker, **76.500 €;** ☎0737.174.779 marius@k-imobiliare.ro

647. **Mihai** Bravu, Dristor, parcare subterana inclusa dec., et. parter/4, 75 mp, 2018, 3 camere dec.e, metrou, bloc 2018 august, apartamentul se preda finisat la cheie, termopan, gresie, faianta, parchet, usa metalica, centrala termica, calorifere, loc de parcare inclus in pret, **113.000 €;** ☎0723.190.414 victor.a@star-construct.ro

648. **Mihai** Bravu, Obor, semidec., et. 1/10, 74 mp, 1982, 5 minute metrou, bloc din 1982, reabilitat, 2 grupuri sanitare, etaj 1/10, parchet, termopan, liber, ideal locuit, investitie, merita vazut, negociatati. Ferdinand, Iancului, Avrig, Obor, ova 118079. **90.000 €;** ☎0737.504.516 office@catalog-rezidential.ro

649. **Mihai** Bravu, Obor, 2 min metrou, bloc 1984, dec., et. 8/10, 70 mp, 1984, dec, liber, 2 min metrou, 3 cam, decom, bloc 1984, anvelopat, imbunatatiri, 2 gr.san, 2 balc, etaj 8/10, suprafata 70 mp, plan 2 fata de bulevard, liniste, apart. are modificari, liber; **87.000 €;** ☎0723.356.149

650. **Mihai** Bravu, Tineretului, Dristor, Mall Vitan, dec., et. 3/9, 95 mp, 2018, Apartament 2 camere lux, spatios, dec., balcon generos, bucatarie inchisa, compartimentari caramida atat exterior cat si interior. Ansamblu rezidential de lux cu incalzire prin pardoseala **125.000 €;** ☎0736.362.117 daniela.dinu@metropolitanresidence.ro

651. **Mihai** Bravu, zona liniestita, direct dezvoltator semidec., et. 2/5, 60 mp, 2018, Mihai Bravu, 10 minute metrou, 3 camere, 2 bai, 2 balcoane. Finisaje la alegere. Direct dezvoltator. Fara comision. Pret cu TVA 5% inclus 90.300 euro. **86.000 €;** ☎0736.380.186/ 0725.597.221 emil.c@star-construct.ro

652. **Mihai** Bravu- Vitan dec., et. 8/8, 75 mp, 1988, 8/8, dec., izolat termic interior, g+f+p+t+um+ac+mobilat si utilat complet, masina spalat vase/rufe, electrocasnice, terasa refacuta total, **104.000 €;** ☎0720.663.399 siadconcept@gmail.com

653. **Militari** dec., et. 8/10, 73 mp, 1978, Militari, metrou Piata Gorjului. Apartamentul este situat la etajul 8/10 cu gresie, faianta, parchet, termopan, usa metalica, instalatia electrica si sanitara so schimbata, balcon inchis, 2 aparate de aer cond., **73.000 €;** ☎0727.725.496

654. **Militari** et. 1/7, 69 mp, 2017, Residence, in bloc nou, finalizare 2017, finisaje incluse, bransamente, contorizari individuale, baie utilata, CT, Ratb, parcare, magazine, piscine. **62.000 €;** ☎0722.166.933 vanzari@militari-residence.ro

655. **Militari** dec., et. 3/7, 2017, Residence, in bloc nou, finalizare 2017, finisaje incluse, bransamente, contorizari individuale, baie utilata, CT, Ratb, parcare, magazine, piscine. **56.700 €;** ☎0722.166.933 vanzari@militari-residence.ro

656. **Militari** dec., et. parter/3, 89 mp, 1990, vand ap 3 camere, P/3, dec., cf . 1, construit 1990, suprafata utila 88,54 mp, 2 grupuri sanitare, 2 balcoane inchise, centrala termica **85.000 €;** ☎0726.253.797

657. **Militari** (1-2 min. de Piata Veteranilor), semidec., et. 2/4, 70 mp, apartament confort 1, stradal, cu 1 baie si 1 balcon, partial imbunatatit, situat intr-o zona de mare interes, foarte aproape de piata, metrou, RATB, scoala, gradinita etc.; **61.500 €;** ☎0722.302.080

658. **Militari** - Apusului, str Margelelor dec., et. 3/4, 73 mp, 1983, ap.3 cam.confort 1 dec., et.3/4, bloc 1983, vedere mixta, 2 grupuri sanitare, sup.73, 23mp cu 2 balcoane, renovat, usa metalica, gresie, faianta, parchet, instalatia sanitara cupru, loc parcare, **69.000 €;** ☎0721.262.173 ion.cdumitru@yahoo.com

659. **Militari** 3 camere semidec., et. 6, 70 mp, 1980, **70.000 €;** ☎0760.654.543 stanb.concept@gmail.com

660. **Militari** Cartier, dec., 2017, apartamente spatioase si finisate la cheie la cel mai inalt standard de calitate si confort; **29.900 €;** ☎0722.566.222

661. **Militari** Iuliu Maniu Praktiker direct dezvoltator dec., et. 1/5, 74 mp, 2018, apartament nou, deosebit, situat in imobil cu termen de finalizare oct 2018, finisaje calitative, termopane, centrala proprie, usa metalica, 2 bai, balcon, A.C, posibilitate parcare. Apropiere metrou. **69.000 €;** ☎0784.222.003/ 0784.118.888 cristian@ansamblurezidential.net

662. **Militari** Metro dec., et. demisol/6, 75 mp, 2018, Rezidential Apusului 2, bloc nou, constructie si compartimentare caramida, balcon inchis, 2 gr. sanitare, finisat la cheie, accept credit, loc parcare **48.000 €;** ☎0767.565.131/ 0726.500.535 contact@rezidentialapusului.ro

663. **Militari** metrou Gorjului, dec., et. 2/8, 72 mp, 1982, 1980 constructie bloc, dec. 72 mp, etaj 2/8, gresie, faianta, parchet, termopane, usa metalica, cadastru si ntabulare, se accepta si credit, comisionul agentiei 1,5%, **85.000 €;** ☎0731.144.153/ 021.231.23.18

664. **Militari** Residence dec., et. 2/7, 67 mp, 2017, bloc nou, predare iunie 2017 finisaje la alegere incluse in pret, CT, baie utilata, fara taxa de mentenanta, raordat la utilitati. Parcare, RATB, parc, restaurante, **56.950 €;** ☎0722.166.933 vanzari@militari-residence.ro

665. **Militari** Residence, dec., et. 5/7, 69 mp, 2017, 3 camere, balcon inchis, bloc finalizat si locuit, finisate complet cu gresie, faianta, parchet, la alegere, usa metalica, centrala termica; **60.300 €;** ☎0722.166.933/ 0723.013.946 vanzari@militari-residence.ro www.militari-residence.ro

666. **Militari** Residence, dec., et. 1/7, 61 mp, 2017, 3 camere, balcon inchis, bloc finalizat si locuit, finisate complet cu gresie, faianta, parchet, la alegere, usa metalica, centrala termica; **54.900 €;** ☎0722.166.933/ 0723.013.946 vanzari@militari-residence.ro www.militari-residence.ro

667. **Militari** Residence, penthouse, dec., et. 6/7, 2008, 3 camere dispus pe 2 nivele 6-7/7, finisaje de exceptie, living, baie, dressing, bucatarie inchisa nivel inferior, 2 dormitoare cu baie si balcon nivel superior, mobilat, se accepta credit bancar, **73.000 €;** ☎0736.860.180/ 0763.770.161 office@staffimobiliar.ro

668. **Militari** Residence, str. Soarelui, et. 2/2, 2 dormitoare, sufragerie cu bucatarie open space, gresie, faianta, parchet, termopane, balcon, centrala proprie, la 3 minute de Penny, autobuze, **58.000 €;** ☎0734.983.144

669. **Militari** Rezervelor 79, Metro, Rosu, dec., et. parter/7, 70 mp, 2017, apartament 3 camere, 70 mp, dec., parter inalt, finisaje la alegerea dvs. baie utilata complet, termopan, usa metalica, centrala proprie. Bloc nou.www.militarirezervelor.ro **63.800 €;** ☎0725.744.950/ 0771.310.310 alice.rezervelor@gmail.com

670. **Militari** Rezervelor, Auchan, Mc Donalds dec., et. 3/7, 70 mp, 2017, oferta de Paste, apartament 3 camere, 70 mp, dec., finisaje la alegerea dvs, baie utilata complet, centrala proprie, bloc nou, pret 61500 euro.www.militarirezervelor.ro **61.500 €;** ☎0725.744.950/ 0771.310.310 alice.rezervelor@gmail.com

671. **Militari** Rezidential Apusului 2 dec., et. 2/6, 80 mp, 2018, imobil nou, D+P+6E, situat pe strada Acvilei nr. 42, constructie si compartimentare caramida,2 gr sanitare, 2 balcone, geam la baie, finisaje la alegere, parcare proprie, accept credit **66.000 €;** ☎0726.500.535 contact@rezidentialapusului.ro

672. **Militari,** semidec., et. 1/8, 69 mp, 1982, (1/8 - Gorjului - Scoala 174 ) - confort 1, semidec., bloc 1982, gresie, faianta, parchet, termopan, usa metalica, acte, **76.000 €;** ☎0726.385.622/ 0728.873.202 liviu.andrei@falc-imobiliare.ro

673. **Militari,** dec., et. 1/4, 72 mp, 1985, 1 min. Apusului, Overturii, stradal, toate imbunatatirile, balcon 5m, bloc tip N, zona si bloc impecabile, gradina, toate actele, acc credit **68.000 €;** ☎021.434.30.60/ 0731.322.851 bestimobiliaremilitari@gmail.com

674. **Militari,** dec., et. 4/11, 84 mp, 2019, apartament 3 camere dec. tip C in complex Plaza Residence faza 2. Unitatile se predau semifinisate, termen de finalizare octombrie 2019; **99.000 €;** ☎0738.713.282/ 0738.713.283 office@plazaresidence.ro

675. **Militari,** dec., et. 2/11, 74 mp, 2019, apartament 3 camere tip A in complex Plaza Residence faza 2. Unitatile se predau semifinisate si au termen de finalizare in octombrie 2019; **88.600 €;** ☎0738.713.282/ 0738.713.283 office@plazaresidence.ro

676. **Militari,** dec., et. 1/11, 84 mp, 2019, apartament 3 camere tip C in complex Plaza Residence Faza 2. Termenul de finalizare este in octombrie 2019, unitatile se predau semifinisate; **99.000 €;** ☎0738.713.282/ 0738.713.283 office@plazaresidence.ro

677. **Militari,** dec., et. 2/4, 65 mp, 1972, Cetatea de Balta, etaj 2/4, confort 1, dec., centrala proprie, bloc reabilitat, multiple imbunatatiri termopan, gresie, faianta, balcon, cadastru, rog seriozitate **69.500 €;** ☎0728.005.657 casaviformary007@yahoo.com

678. **Militari,** dec., et. 1/10, 1980, confort 1, termopan, parchet, instalatii sanitare si electrice noi, loc de parcare ADP. **74.000 €;** ☎0720.592.299

679. **Militari,** semidec., et. 1/4, 68 mp, 1972, Militari (Gorjului), confort 1 semidec., etaj 1/4, suprafata 68 mp, gresie, faianta, parchet, usa metalica, aer conditionat, transport RATB, metrou Gorjului, cadastru si intabulare, pret 61500 E; **61.500 €;** ☎0760.654.543 stanb.concept@gmail.com

680. **Militari,** semidec., et. 2/3, 66 mp, 2015, Militari Residence, confort 1, centrala termica, semidec., bucatarie deschisa, et. 2/3, gresie, faianta, parchet, termopan, usa metalica, balcon, acte. **57.000 €;** ☎0769.088.540 cioran_ginac@yahoo.com

681. **Militari,** semidec., et. parter/8, 61 mp, 1977, Militari, Lujerului, metrou, apartament 3 camere, semidec., suprafata 65 mp, P/8, imobil 1977. **61.000 €;** ☎0731.301.900 cristian.grigore@reian.ro

682. **Militari,** 1-2 min. de Politie, Gorjului, et. 1/4, 68 mp, apartament confort 1, cu balcon la sufragerie, geam de aerisire la baie, gresie, faianta, termopan, aer conditionat, usa metalica, parchet, foarte curat, liber, **61.500 €;** ☎0722.301.910

683. **Militari,** Apeductului dec., et. 1/3, 83 mp, 2018, 3 camere dec.e, TVA si o boxa inclusa in pret, predare octombrie 2018 **66.500 €;** ☎0728.009.231 ovidiu@g3imobiliare.ro

684. **Militari,** Apeductului, Rezervelor, dec., et. parter/6, 81 mp, 2018, str Weiner Palada nr 6, bloc,cu regim de inaltime p+6, 3 scari, 81 unitati locative, termen predare decembrie 2018, finisaje la alegere, centrala proprie, pret 66000 e (tva 5% inclus). **66.000 €;** ☎0799.936.443 proiectapeductului@iness-intermed.ro

685. **Militari,** Apeductului, Rosu, dec., et. 2/3, 71 mp, 2017, apartament 3 camere spatios 71 mp utili, cu 2 x baie, 2 x dormitor, living cu bucatarie si balcon, bloc d+p+3e, stradal al 150 m de RATB 178 si 138, **57.900 €;** ☎0729.481.840/ 0761.028.046 imobeurocasa@gmail.com

686. **Militari,** Apusului dec., 61 mp, 1972, vand apartament 3 camere in cartierul Militari, zona Apusului. **65.000 €;** ☎0722.502.520/ 0722.812.613 tabianbogdan@yahoo.com

687. **Militari,** Apusului, semidec., et. 2/4, 70 mp, 1972, apartament confort 1, semidec. situat la etajul 2/4, bloc din 1972, are o suprafata de 70 mp. balcon, gresie, faianta, parchet, termopan, aer conditionat, liber, cadastru si intabulare, renovat, **67.000 €;** ☎021.231.23.18/ 0731.144.152

688. **Militari,** Apusului, metrou, 336 semidec., et. 2/4, 59 mp, 1966, 3 camere, semidec., 2/4,58 mp, situat pe mijloc, orientat Sud, fara imbunatatiri, boxa subsol, parcare, langa piata, MEGA, farmacie, Godac, scoala, policlinica, subsol buncar, statie 336 si 178 **58.490 €;** ☎0770.710.991

689. **Militari,** Auchan, Metro, dec., et. parter/5, 52 mp, 2018, direct dezvoltator, apartament 3 camere, dec., finisaje la alegere, bloc p+5, cu lift, Ratb 178 si 138, canalizare, gaze, curent electric, deduriza-tor. Pret 41.500 euro, comision 0, **42.000 €;** ☎0723.271.439 cosmin.cojocaru@yahoo.com

690. **Militari,** Auchan, Metro, apartament 2 camere, dec., et. parter/5, 52 mp, 2018, direct dezvoltator, apartament 3 camere, dec., finisaje la alegere, bloc P+5, cu lift, canalizare, gaze, curent electric, statie Ratb 178 si 138 la 150 ml. Pret 42000 E. Comision 0. **42.000 €;** ☎0723.271.439 myhaela_popescu@yahoo.com

691. **Militari,** Auchan, Metro, apartament 3 camere dec., et. 1/5, 68 mp, 2018, 2 bai, direct dezvoltator, apartament 3 camere, 2 bai, dec., bucatarie inchisa, finisaje la alegere, bloc P+5, cu lift, canalizare, gaze, curent electric, **54.500 €;** ☎0723.271.439 cosmin.cojocaru@yahoo.com

692. **Militari,** Auchan, Metro, apartament 3 camere, dec., et. parter/5, 52 mp, 2018, ocazie, Militari direct dezvoltator, apartament 3 camere, dec., finisaje la alegere, statie Ratb 178 si 138 la 150 ml, canalizare, gaze, curent electric. Pret 42000 e comision 0 **42.000 €;** ☎0723.271.439 cosmin.cojocaru@yahoo.com

693. **Militari,** B-dul Iuliu Maniu nr. 73, stradal, dec., et. 7/11, 72 mp, 1980, apartament 3 camere, dec., in suprafata de 72 mp, liber, 2 balcoane, imbunatatiri, ferestre pvc, usa metalica, gresie, faianta, stradal, particular. **73.000 €;** ☎0731.461.711 staicu.aurelian@yahoo.ro

694. **Militari,** Bd. Iuliu Maniu, 200m metrou, dec., et. 1/11, 77 mp, 2019, bloc nou situat la 200 de metri de statia de metrou, Pacii ofera spre vanzare apartament cu 3 camere 77 mpu, etaj 1 din 11, complet dec., **96.000 €;** ☎0757.578.682 razvan@rotarpark.ro

695. **Militari,** Cetatea de Balta, dec., et. 4/4, 74 mp, 1979, particular, apartament 3 camere, dec., etaj 4/4, dou? grupuri sanitare, doua balcoane, suprafata utila 73,68 mp (incl.balcoane), an constructie 1979, pret discutabil **63.500 €;** ☎0742.155.493

696. **Militari,** Chiajna, Apeductului, et. 2/3, 78 mp, 2017, bloc nou D+P+3E su 78 mp utili, 2 bai, 2 dormitoare hol mare la intrare si sufrageria cu bucatarie open space si balcon, **63.500 €;** ☎0729.481.840/ 0761.028.046 imobeurocasa@gmail.com

697. **Militari,** exact metrou Lujerului, dec., 70 mp, 1978, Bd. Iuliu Maniu 55 Militari exact metrou Lujerului, Iuliu Maniu 55, et 4/10 dec, 70 mp, bl. 1976-1978, liber, termopan si zugravit 2018, orientare sud, 1 min. Cora, piata, metrou, ratb, 3 min. tramv 41, credit, direct proprietar **73.500 €;** ☎0723111900

698. **Militari,** Gojului, Piata, metrou, Iuliu Maniu, dec., et. 2/10, 67 mp, pozitionat stradal, orientare catre spatele blocului (punct cardinal sud), geam de aerisire la baie, centrala termica individuala, 1 min dist. metrou. Se accepta orice tip de credit. Acte la zi. **70.000 €;** ☎0748.147.205 ysaccosmin@evocasainvest.ro

699. **Militari,** Gorjului, dec., 70 mp, 1984, 2 gr. sanitare, balcon, gresie, faianta, necesita imbunatatiri, scoala, gradinita, **59.000 €;** ☎0760.276.504

700. **Militari,** Gorjului, semidec., et. parter/4, 97 mp, 2018, apartament 3 camere deosebit, Militari, Gorjului, 10 minute pana la metrou, pe jos real, 2 bai, 2 locuri de parcare subterane, 2 terase mari, o curte proprie de 105 mp, boxa depozitare. **140.000 €;** ☎0759.030.363 anamaria.ferent@neofort-biz.ro

701. **Militari,** Gorjului, 3 camere, dec., et. 5/6, 77 mp, 2018, 3 camere, 77 mp, geam la baie, lift, finisat la cheie, loc de parcare inclus, centrala proprie, 10 minute de metrou. **85.000 €;** ☎0742.400.300

702. **Militari,** Gorjului, 5 minute metrou, semidec., et. 2/4, 67 mp, pe strada Rosia Montana, bloc 4 etaje, termopane, parchet, gresie, geam baie, zona foarte linistita cu multa verdeata **63.000 €;** ☎0728.777.132 office@ramax.ro

703. **Militari,** Gorjului, comision 0, dec., et. 4/6, 113 mp, 2018, 3 camere, dec., etaj 4/6, bucatarie inchisa, 2 gr. sanitare cu geam la baie, finisat la cheie, pret de lista - 95.238 euro + 5% T.V.A., loc de parcare suprateran inclus in pret. **99.850 €;** ☎0742.400.300

704. **Militari,** Gorjului, comision 0, dec., et. 5/6, 77 mp, 2018, apartament cu 3 camere, constructie 2018 in cartierul militari, zona Valea Lunga, cu suprafata utila de 77 mp, etaj 5/6, geam la baie, 80.952 euro + 5% t.v.a., loc de parcare suprateran inclus. **85.000 €;** ☎0742.400.300

705. **Militari,** Iuliu Maniu, dec., et. 5/10, confort 1, centrala proprie, termopan, gresie, faianta, aer conditionat, la cinci minute de metrou, scoala si gradinita langa bloc discutabil. **75.000 €;** ☎0720.592.299

706. **Militari,** Iuliu Maniu, dec., et. 1/5, 70 mp, 2018, direct dezvoltator, bloc nou p+5 beton si caramida sector 6, predare la cheie, compartimentari interioare caramida, finisaje la alegere, centrala termica, statie ratb la 50 m, toate utilitatile, parcare, **58.900 €;** ☎0733.248.555 alinagabriella2002@yahoo.com

707. **Militari,** Iuliu Maniu, dec., et. 1/5, 85 mp, 2018, direct dezvoltator, bloc nou p+5 beton si caramida sector 6, predare la cheie, compartimentari interioare caramida, finisaje la alegere, centrala termica, statie RATB la 50 m, toate utilitatile, parcare,. **72.250 €;** ☎0733.248.555 alinagabriella2002@yahoo.com

708. **Militari,** Iuliu Maniu, dec., et. 1/5, 85 mp, 2018, direct dezvoltator, bloc nou p+5 beton si caramida sector 6, predare la cheie, compartimentari interioare caramida, finisaje la alegere, centrala termica, statie Ratb la 50 m, toate utilitatile, parcare. **72.250 €;** ☎0733.248.555

709. **Militari,** Iuliu Maniu, dec., et. 1/5, 70 mp, 2018, direct dezvoltator, bloc nou p+5 beton si caramida sector 6,predare la cheie, compartimentari interioare caramida, finisaje la alegere, centrala termica, statie ratb la 50 m, toate utilitatile, parcare. **58.900 €;** ☎0733.248.555

710. **Militari,** Iuliu Maniu, 200 m metrou, dec., et. 9/11, 74 mp, 2018, bloc nou situat la 200 de metri de statia de metrou Pacii ofera spre vanzare apartament cu 3 camere 74 mpu, etaj 9 din 11, complet dec., pret 76.500 euro, finalizare luna iunie 2018 **91.400 €;** ☎0757.578.682 razvan@rotarpark.ro

711. **Militari,** Iuliu Maniu, 200 m metrou, dec., et. 2/11, 77 mp, 2019, bloc nou situat la 200 de metri de statia de metrou Pacii ofera spre vanzare apartament cu 3 camere 77 mpu, etaj 2 din 11, complet dec., **96.000 €;** ☎0757.578.682 razvan@rotarpark.ro

712. **Militari,** Iuliu Maniu, 200 m, metrou, finalizat, dec., et. 11/11, 72 mp, 2018, imobil nou situat la 200 de metri de statia de metrou Pacii ofera spre vanzare apartament cu 3 camere 72 mpu,etaj 11 din 11, complet dec.-pret 82.100 euro.-finalizat, **82.100 €;** ☎0757.578.682 razvan@rotarpark.ro

713. **Militari,** Iuliu Maniu, 200 m, metrou, finalizat, dec., et. 10/11, 73 mp, 2018, imobil nou situat la 200 de metri de statia de metrou Pacii ofera spre vanzare apartament cu 3 camere 73 mpu, etaj 10 din 11, complet dec., pret 91.400 euro; **91.400 €;** ☎0757.578.682 razvan@rotarpark.ro

714. **Militari,** Iuliu Maniu, Gorjului, metrou, dec., et. 5/8, 74 mp, 1976, piata, o baie, renovat, parchet, termopan, contorizari apa, caldura, **67.000 €;** ☎0734.087.678

715. **Militari,** Iuliu Maniu, Metrou Pacii dec., et. 2/10, 74 mp, 1979, apartament 3 camere, dec., suprafata 80 mp, 2 balcoane din care 2 inchise **69.500 €;** ☎0733.301.700

716. **Militari,** Lacul Morii dec., et. 3/4, 64 mp, 1971, Apartament cu 3 camere confort 1 dec. Militari, Lacul Morii, **70.000 €;** ☎0730.412.994 catalincapitanu@gmail.com

717. **Militari,** Lacul Morii, Uverturii, dec., et. 6/11, 78 mp, 2017, constructie noua, vedere spre lac, 2 gr. sanitare, finisaje deosebite, Saloni, Roca, Pinum, Salamander, centrala imergas, parcare subterana si supraterana, 2 lifturi Cone, septembrie 2017 **74.900 €;** ☎0722.396.904 andrei.novuminvest@gmail.com

718. **Militari,** Lujerului, Iuliu Maniu, dec., et. 2/5, 73 mp, 2018, 3 camere, dec., 2 grupuri sanitare, imobil 2018, lift, optional loc de parcare la subteran, la 7 minute de metrou, finisat la cheie. comision 0%, **98.500 €;** ☎0742.400.300

719. **Militari,** Lujerului, Plaza Mall, Cora Lujerului, dec., et. 3/5, 68 mp, 2018, apartament 3 camere dec., suprafata 68 mp, etaj 3/5, 2 grupuri sanitare, geam la baie, lift, optional loc de parcare subteran, termen de finalizare in iunie 2018, comision 0% de la cumparator, **89.000 €;** ☎0742.400.300

720. **Militari,** Lujerului, Plaza Mall, Cora Lujerului, semidec., et. 3/5, 86 mp, 2018, apartament 3 camere, suprafata 86 mp, living de 29 mp, etaj 3/5, 2 grupuri sanitare, geam la baie, lift, optional loc de parcare subteran, termen de finalizare in iunie 2018, comision 0%, **100.000 €;** ☎0742.400.300

721. **Militari,** Lujerului, Plaza, Mall, Cora, Lujerului, dec., et. 1/3, 85 mp, 2018, apartament 3 camere, suprafata 86 mp, living de 29 mp, etaj 3/5, 2 grupuri sanitare, geam la baie, lift, optional loc de parcare subteran, termen de finalizare in iunie 2018, comision 0%, **100.000 €;** ☎0742.400.300

722. **Militari,** Lujerului, Veteranilor, dec., et. 3/10, 72 mp, 1981, confort 1, gresie, faianta, parchet, 2 grupuri sanitare, **63.500 €;** ☎0769.115.522

723. **Militari,** Metro, Auchan, dec., et. demisol/6, 77 mp, 2017, 3 camere dec.e, demisol, finalizat, finisat, tva inclus in pret, parcare libera in incinta, www.pacii-residence.net. **55.000 €;** ☎0728.009.231 office@pacii-residence.net

724. **Militari,** Metro, Auchan, dec., et. 1/5, 72 mp, 2018, apartament 3 camere, dec., Militari Metro, bucatarie inchisa, parter+5, lift, canalizare, gaze, curent electric, internet, Ratb 178 si 138 la 100 ml, finisaje la alegere, comision 0. **56.000 €;** ☎0723.271.439 cosmin.cojocaru@yahoo.com

725. **Militari,** Metro, Auchan, dec., et. 1/5, 72 mp, 2018, direct dezvoltator, apartament 3 camere, dec., bucatarie inchisa, bloc P+5 (placa+pod), cu lift, finisaje la alegere, canalizare, gaze, curent electric, Ratb 178 si 138 la 100 ml, comision 0. **56.000 €;** ☎0761.440.400 mirela_daniela_istrate@yahoo.com

726. **Militari,** Metro, Auchan, dec., et. parter/5, 52 mp, 2018, Militari, Metro, Auchan, direct dezvoltator, apartament 3 cam, dec., bloc p+5, lift, finisaje la alegere, canalizare, gaze, curent electric, Ratb 178 si 138 la 100 ml. Comision 0, **42.000 €;** ☎0723.271.439 myhaela_popescu@yahoo.com

727. **Militari,** Metro, Auchan, dec., et. parter/6, 85 mp, 2017, tva inclus in pret, parcare libera in incinta, www.pacii-residence.net, finalizat **71.000 €;** ☎0728.009.231 office@pacii-residence.net

728. **Militari,** Metro, Auchan, dec., et. 3/6, 85 mp, 2018, tva inclus in pret, parcare libera in incinta, www.pacii-residence.net, finalizat, **71.000 €;** ☎0728.009.231 office@pacii-residence.net

729. **Militari,** Metro, Auchan, dec., et. 1/6, 85 mp, 2017, tva inclus in pret, parcare libera in incinta, www.pacii-residence.net, finalizat, **71.000 €;** ☎0728.009.231 office@pacii-residence.net

730. **Militari,** Metro, Auchan, dec., et. 4/6, 85 mp, 2017, tva inclus in pret, parcare libera in incinta, www.pacii-residence.net, finalizat. **71.000 €;** ☎0728.009.231 office@pacii-residence.net

731. **Militari,** Metro, Auchan, dec., et. 4/6, 87 mp, 2017, tva inclus in pret, parcare libera in incinta, www.pacii-residence.net, finalizat. **71.000 €;** ☎0728.009.231 office@pacii-residence.net

732. **Militari,** Metro, Auchan, dec., et. 5/6, 85 mp, 2017, tva inclus in pret, parcare libera in incinta, www.pacii-residence.net, finalizat **71.000 €;** ☎0728.009.231 office@pacii-residence.net

733. **Militari,** Metro, Auchan, 2 bai, dec., et. 4/5, 68 mp, 2018, direct dezvoltator, apartament 3 camere, bucatarie inchisa, bloc P+5, cu lift, finisaje la alegere, canalizare, gaze, curent electric, Ratb 178 si 138 la 100 m. Comision 0. **54.500 €;** ☎0723.271.439 cosmin.cojocaru@yahoo.com

734. **Militari,** Pacii, 10 min.metrou, comision 0%, dec., et. 1/3, 82 mp, 1989, apartament cochet, cu 3 camere de vanzare in zona Militari, Pacii, confort 1, dec., etaj 1/3, 82 mp., gresie, faianta, parchet, tamplarie PVC, usa metalica, 1 aparat de aer conditionat, 1 balcon, **83.000 €;** ☎0742.400.300

735. **Militari,** Pacii, Belsugului, Bucuresti, sector 6 dec., et. parter/9, 72 mp, 2019, apartament 3 camere dec., 2 bai, balcon, parcare, complet finisat, centrala, bucatarie mare inchisa, bloc nou 2019, aproape RATB, metrou, Scoli,magazine, avans 15%, fara comision. **76.388 €;** ☎0749.115.511/ 0745.005.500 belsuguluiresidence@gmail.com

736. **Militari,** Praktiker, Jysk, Mc Donalds, dec., et. 6/7, 69 mp, 2016, apartament 3 camere, 69 mp utili, dec., 2 grupuri sanitare, finisaje la alegerea dvs, usa metalica, centrala proprie, baie utilata completwww.militarirezervelor.ro **59.900 €;** ☎0725.744.950/ 0771.310.310 alice.rezervelor@gmail.com

737. **Militari,** Residence, direct dezvoltator, dec., et. 1/6, 87 mp, 2016, comision 0%, in imobil D+P+6E, cadru beton, compartimentare porotherm, centrala, contorizare, canalizare, apa, gaze, lumina, internet, 5 minute RATB, se accepta credit, **71.000 €;** ☎0736.860.180/ 0763.770.161 office@staffimobiliar.ro

738. **Militari,** Rezervelor, dec., 75 mp, 2018, 3 camere, ansamblu de locuinte situat la doar 5 minute de statia de metrou Pacii. Complex Comercial Auchan. Autobuze 138 si 178. Finalizare luna august 2018. **65.250 €;** ☎0734.125.125/ 0721.128.128 office@mtresidence.ro

739. **Militari,** Rezervelor, Weiner Palada 50, dec., 77 mp, 2016, dezvoltator, demisol inalt, luminos, 77 mp, dec., 2 bai, balcon, finisat, contorizat, canalizare separata cu supapa, loc parcare, centrala, mijloace transport, metrou, credit, merita vazut, **55.000 €;** ☎0768.147.217 pacii_residence@yahoo.ro

740. **Militari,** Rezervelor, Weiner Palada 50, dec., 85 mp, 2016, dezvoltator, total dec., 2 balcoane, dormitor matrimonial, constructie D+P+6, cadru beton, caramida interior/exterior, finisat, contorizat, utilitati, parcare inclusa, mij. transport, credit. **71.000 €;** ☎0768.147.217 pacii_residence@yahoo.ro

741. **Militari,** Rezervelor, Weiner Palada 50, dec., 85 mp, 2016, dezvoltator, total dec., 2 balcoane, dormitor matrimonial, constructie D+P+6, cadru beton, caramida interior/exterior, finisat, contorizat, utilitati, parcare inclusa, mij. transport, credit. **71.000 €;** ☎0768.147.217 pacii_residence@yahoo.ro

742. **Militari,** rezidential Apusului, et. parter/3, 67 mp, 2010, imobil nou, D+P+3E, parter inalt cu bacon, finisat complet, bucatarie mobilata, AC, CT, loc parcare in proprietate, cartier rezidential, gradinita, supermarket, accept credit, pret discutabil, fara agentii. **62.000 €;** ☎0726.414.738/ 0732.771.557

743. **Militari,** str. Rezervelor, dec., et. parter/8, 57 mp, 2018, direct dezvoltator, ansamblu rezidential, imobil nou modern, finisaje la alegere, centrala proprie, 2 gr. sanitare, 1 balcon, 1 parc inclus,10-15 min. metrou, centrala proprie, conturizare individuala, finalizare constructie 2018, comision 0, **72.900 €;** ☎0758.234.495 rusu.c@vbi.ro

770. **Nicolae** Grigorescu, dec., et. 1/3, 68 mp, 2018, imobil nou, modern, direct dezvoltator, accept credit bancar/ipotecar, comision 0, tva 5% inclus,10-15 min. metrou, centrala proprie, conturizare individuala, finalizare constructie 2018, comision 0, **72.900 €;** ☎0758.234.495 rusu.c@vbi.ro

771. **Nicolae** Grigorescu, dec., et. parter/3, 76 mp, 2018, imobil nou, modern, direct dezvoltator, accept credit bancar/ipotecar, comision 0, tva 5% inclus,10-15 min. metrou, centrala proprie, conturizare individuala, finalizare constructie 2018, comision 0, **78.500 €;** ☎0758.234.495 rusu.c@vbi.ro

772. **Nicolae** Grigorescu, Lotrioara, semidec., et. 6/10, 65 mp, 1968, piata Matei Ambrozie metrou 2 minute, 5 minute parc, circular, fara imbunatatiri, ocazie **75.000 €;** ☎0728.777.132 ramax2016@yahoo.com

773. **Nicolae** Grigorescu, metrou, dec., et. 1/10, 65 mp, 1974, 3 camere dec., renovat recent, toate imbunatatirile, 3 minute reale metrou **76.000 €;** ☎0732.135.470

774. **Nicolae** Grigorescu, metrou, semidec., et. 10/10, 75 mp, 3 camere, confort 1, semidec., 75 mp, etaj 10/10 +etaj tehnic, g+f+p+t, renovat recent, 2 balcoane, dormitor de 18mp, 3 minute metrou, partial mobiliat, 5 minute parc Titan, bloc reabilitat termen, **79.900 €;** ☎0799.595.229 octavianmarinescu@kimbi.ro

775. **Nicolae** Grigorescu, metrou, semidec., et. 10/10, 75 mp, 1970, bloc stradal, reabilitat, vedere mixta, panoramica, camere foarte mari, renovat total recent, gresie, faianta, parchet, termopan, instalatia sanitara si cea electrica schimbate, bucatarie mobilata recent, apropiere metrou si parcul IOR, acte **79.900 €;** ☎0740.246.872/ 0723.399.229

776. **Nicolae** Grigorescu, metrou, semidec., et. 6/10, 65 mp, 1970, Lotrioara, confort 1, circular, 2 minute p-ta Matei Ambrozie, 3 minute parc, 2 min. metrou fara imbunatatiri, liber, acte ok, merita vazut, **73.000 €;** ☎0732.135.471

777. **Nicolae** Grigorescu, parc IOR, dec., et. 2/4

# Imobiliare vânzări 3 CAMERE

819. **Pantelimon,** dec., 65 mp, 1974, ap. nerenovat, et. 1, reabilitat, proprietar, **65.000 €;** ☎0727.731.945

820. **Pantelimon,** et. 7/9, 76 mp, 1983, Armenesc, bloc 1983, cf1, 76mp, 7/9, balcon, 2 gr.sanitare, complet renovat, total, locuibil, g+f+p+t+um, reabilitat termic, aproape mega mall, scoala gradinita, intabulare pret negociabil, **74.000 €;** ☎0761.749.316/ 0722.824.757

821. **Pantelimon,** semidec., et. 8/10, 46 mp, 1974, Cora, apartament 3 camere, etaj 8/10, suprf. 46 mp, an 1974, balcon, aer conditionat, bloc reabilitat termic, partial mobilat, bucatarie utilata, negociabil **51.000 €;** ☎0760.813.071/ 031.438.12.51 andrei@regalhouse.ro

822. **Pantelimon,** dec., et. 3/10, 70 mp, Morarilor, stradal, 10 min metrou, cf 1 dec., 3/10, 70mp, renovari, gresie, faianta, parchet, termopan, um, locuibil, aproape scoala si gradinita, parc, piata, scara curata, intabulare, neg, **65.000 €;** ☎0761.749.316/ 0722.824.757

823. **Pantelimon,** dec., et. 4/10, Parcul Morarilor cf. 1 dec., balcon in termopan, 70 mp, 3/10, termopane langa scoala si gradinita, parc, magazine, transport RATB, scara civilizata, toate actele, pret bun **60.000 €;** ☎0761.749.316/ 0722.824.757

824. **Pantelimon,** dec., et. 3/10, 1976, parcul Morarilor vis-a-vis, cf. 1 dec., 70 mp, bl. reabilitata, 3/10, termopane inclusiv balcon, scara curata, aproape scoala si gradinita, parc, magazine, transport in comun, intabulare, pret bun **63.000 €;** ☎0761.749.316/ 0722.824.757

825. **Pantelimon,** et. 5/9, piata Delfinu Mega Mall, cf. 1, 5/9, balcon in termopan, 70 mp, bine pozitionat, scara civilizata, aproape Mega Mall, langa scoala si gradinita, toate actele, pret neg., **62.000 €;** ☎0761.749.316/ 0722.824.757

826. **Pantelimon,** dec., et. 8/10, 72 mp, 1975, va propun un apartament cu 3 cam.dec.e etajul 8/10,bloc stradal vedere spate. Este pe soseaua Pantelimon, langa liceul Blaga este amenjat iar mobila ramana in apartament bonus pentru cumparator; **61.000 €;** ☎0726.379.675 lineeaimobiliare@yahoo.com

827. **Pantelimon,** Cora, dec., et. 7/10, 68 mp, Aleea Vergului, dec., vedere est, bloc anvelopat, contorizat, intretinere minima, liber, metrou 10-12 minute statiile Costin Georgian, Pantelimon, Costin Georgian. **58.500 €;** ☎0744.525.191

828. **Pantelimon,** Cora, Vergului, spitalul Malaxa semidec., et. 2/10, 50 mp, 1975, 2/10, confort 2, gresie, faianta, parchet, termopan, usa metalica, usi interioare schimbate, bloc reabilitat termic, bloc civilizat, acces rapid la mijloacele de transport, cadastru, intabulare **50.000 €;** ☎0787.882.999

829. **Pantelimon,** Delfinului, pret 2 camere, vanzare apartament 3 camere semidec., et. 5/10, 62 mp, 1977, **59.900 €;** ☎0753.199.924 ion.milea@galaxyimob.ro

830. **Pantelimon,** Liceul Blaga, dec., et. 4/10, 70 mp, 1976, vanzare 3 camere dec.e 4/10, bloc 1975, cu g, f, p, t, um. Stradal cu balcon mare inchis cu termopan, bloc reabilitat termic, liber, cu cadastru si intabulare **57.000 €;** ☎0749.199.196 lenus@confortcasaimobiliare.ro

831. **Pantelimon,** liceul Lucian Blaga, Cora, dec., et. 4/10, 72 mp, 1975, Spitalul Pantelimon, etaj 4/10, dec., termopan, usa metalica, balcon spa?ios pe tot apartamentul, intrare stradal?, liber, pozitie buna, bloc reabilitat termic, cadastru, intabulare, certificat energetic. **57.000 €;** ☎0787.882.999

832. **Pantelimon,** Mega Mall, dec., et. 3/10, 68 mp, 1975, --etj. 3/ 10, dec., este renovat, se poate vinde si cu mobila sau fara. Are imbunatatiri g, f, p, t, usa met ).Este liber imediat; **63.000 €;** ☎0752.204.527/ 0733.762.284

833. **Pantelimon,** Mega Mall, semidec., 67 mp, 1979, 10 minute, bloc stradal vedere lateral si spate. Apartament renovat recent cu toate imbunatatirile (g, f, p, termopane peste tot, ac). Are 2 balcoane (1 pe o camera 1 sufragerie. Actele facute; **69.000 €;** ☎0733.762.284/ 0752.204.527

834. **Pantelimon,** Mega Mall, dec., et. 4/11, 88 mp, 1975, liber, amenajat, vedere fata, **78.000 €;** ☎0765.862.789

835. **Pantelimon,** Mega Mall, semidec., et. 7/8, 69 mp, 1982, vanzare 3 camere Mega Mall, doua grupuri sanitare, trei spatii depozitare, balcon, etaj 7/8, imobil contruit in 1982 reabilitat termic, vedere panoramica, orientat pe est, pregatit de vanzare **68.900 €;** ☎0747.121.467 nicu.troncea@residentialist.ro

836. **Pantelimon,** Mega Mall, dec., et. 7/8, 70 mp, 1983, vanzare apartament 3 camere, 2 bai, 70 mp, balcon, situat la etajul 7, bloc 1982, lift nou, interfon, blocul urmeaza sa se reabilitez **81.500 €;** ☎0723.442.571 ILINCA_TEMPEANU@YAHOO.COM

837. **Pantelimon,** Mega Mall, Bd. Chisinau, dec., et. 7/8, 70 mp, 1981, vand apartament 3 camere dec.e, bloc 1981, etajul 7/8, in spatele Mega Mall, gresie, faianta (mai vechi) termopan, 2 grupuri sanitare, luminos, mijloace de transport, piata, scoli, gradinite, acte ok, **74.000 €;** ☎0726.379.675 lineeaimobiliare@yahoo.com

838. **Pantelimon,** Morarilor, semidec., et. 10/11, 73 mp, 1978, 3 camere, cf. 1, 73 mp, Fundeni, Morarilor, et. 10/11, curat, cadastru, intabulare. **66.900 €;** ☎0749.199.193 cornelia.ionita@confortcasaimobiliare.ro

839. **Pantelimon,** Morarilor, Fundeni, semidec., et. 2/10, 70 mp, 1985, sectia 9 politie, Delfinului, etaj 2/10, termopan, usa metalica, usi interioare schimbate, 2 grupuri sanitare, bloc 1985, spatios, bloc reabilitat termic, liber, cadastru, intabulare, se accepta credit, negociabil, **69.900 €;** ☎0787.882.999

840. **Pantelimon,** Parc Morarilor, dec., et. 8/10, 70 mp, 1979, apartament confort 1, dec. situat la etajul 8/10, are o suprafata de 70 mp. bloc 1979, reabilitat, balcon, gresie, faianta, parchet, termopan, aer conditionat, intabulat, liber, **66.500 €;** ☎021.231.23.18/ 0731.144.151

841. **Pantelimon,** piata Delfinului, semidec., et. 8/8, 1984, Pantelimon, Piata Delfinului, confort 1 68 mp et 8/8 2 dormitoare 2 bai 1 bucatarie 1 sufragerie, **70.000 €;** ☎0723.408.808 viktor7300@yahoo.com

842. **Pantelimon,** Spital semidec., et. 1/8, 48 mp, 1974, 1/8,semidec,48mp,constructie 1974,finisat (termopan,faianta,gresie,parchet,usa metalica,instalatii electrice si sanitare schimbate,ap.izolat termic),centrala proprie,geam aerisire.aer conditionat. **55.900 €;** ☎0722.216.231 eurostil.house@gmail.com

843. **Pantelimon,** Spital, dec., et. 8/10, 73 mp, 1976, intrare si vedere stradala, la 10 min. de metrou Republica, dec., etaj 8/10, imbunatatiri, gresie. Faianta, parchet, termopan. Bloc reabilitat, civilizat **64.500 €;** ☎0757.400.300 neagut65@gmail.com

844. **Pantelimon,** Spital, Liceul Lucian Blaga, dec., et. 5/10, 72 mp, 1976, renovat, gresie, faianta, parchet, termopan, usa metalica, usi interioare noi, bloc reabilitat termic, fara risc seismic, stradal, vedere spate, balcon pe tot ap,liber, cadastru, intabulare, credit, pret negociabil, **67.000 €;** ☎0787.882.999

845. **Pantelimon,** Spital, stradal, dec., et. 4/10, 70 mp, 1976, 4/10, cf 1, dec, 70 mp, balcon spatios pe tot ap, renovat, bloc reabilitat termic, fara risc seismic,g+f+p+t+um, instalatii noi, scara si vedere stradala, cadastru si intabulare, pret bun, negoc. **61.900 €;** ☎0770.956.572

846. **Pantelimon,** Vergului, monolit, dec., dec., et. 1/10, 72 mp, 1978, Vergului, bloc monolit, et 1/8, dec., constructie 1978, suprafata 72 mp, geam la baie, balcon generos, toate actele, ocazie. **66.500 €;** ☎0724.138.549 razvan@compleximobiliare.ro

847. **Pantelimon,** vis a vis de Mega Mall, dec., et. 10/12, 82 mp, 1976, ap 3 camere dec. f spatios, scara impecabila, gresie, faianta, parchet, termopan, bucataria mobilata, 2 balcoane unul f mare, bloc reabilitat stradal, liber acte la zi, se accepta credit. **65.500 €;** ☎0771.791.542

848. **Pantelimon-Spital** dec., et. 6/10, 69 mp, 1975, Liceul Blaga-Pantelimon, vand 3 camere, dec.e, stradal, etajul 6, balcon mare inchis, amenajat (termopan, faianta, gresie, parchet, usa metalica), acte ok, **65.000 €;** ☎0728.868.749 office@dinamicimobiliare.ro

849. **Parc** Moghioros, Drumul Taberei, dec., et. 3/4, 75 mp, particular vand ap. 3 camere, zona parc Moghioros, Drumul Taberei, **78.000 €;** ☎0730.028.833 chiriac1982@yahoo.com

850. **Parc** Sebastian, vanzare apartament 3 camere, dec., 1986 dec., et. parter/8, 65 mp, 1986, **65.000 €;** ☎0723.233.200 avia.firican@galaxyimob.ro

851. **Parcul Carol, 84 mp, 1964, vand 3 camere in bloc special p+2, semicentral, parter suprainaltat, boxa, curte cu locuri parcare 45 mp, 2 balcoane, liniste, verdeata. Pret pana 01.07.2018, 87.000 €;** ☎0752.033.992

852. **Parcul** Carol, Cutitul de Argint dec., et. 1/2, 93 mp, 1945, clasic, nobiliar, luminos, circular, 3 balcoane, Parc Carol, central, bloc fara risc, fara comision, et 1 din 2,boxa in acte, curte comuna, spatii depozitare, **90.000 €;** ☎0721.115.770 dragomirdianamaria@gmail.com

853. **Parcul** Sebastian semidec., et. parter/5, 60 mp, 2012, Apartement 3 camere complet mobilat, nou, Parcul Sebastian, intr-un complex de 4 blocuri, bloc nou, plus curte interioara inchisa plus loc de parcare **75.000 €;** ☎0736.523.358 llona.arteni26@gmail.com

854. **Penthouse** 3 cam 121 mp si terasa 114 mp bloc 2011 Comision0% COLENTINA **143.000 €;** ☎0725.540.400 vlad@vladtrimbitasu.ro

855. **Petre** Ispirescu, str. Modoran Ene, et. 8/8, 70 mp, 1986, apartament 3 camere in stare foarte buna, instalatii electrice si sanitare schimbate, detine centrala proprie noua, 2 aparate de aer conditionat **68.000 €;** ☎0730.011.125 ghibaecaterina@yahoo.com

856. **Piata** Domenii, Ion Mihalache, semidec., et. 6/10, 68 mp, 1972, apartament cu 3 camere semidec., ferestre mari, are potential, necesita renovare totala. Comision cumparator 0%; **84.900 €;** ☎0735.773.269 toma.filipovici@gmail.com

857. **Piata** Iancului, semidec., et. 6/8, 67 mp, 1964, ap. 3 cam semidec., etaj 6/8, imobil reabilitat, constructie '64, cadru beton, caramida plina, vedere mixta, bucatarie inchisa, 2 balcoane, lift, instalatie electrica noua, ac, mobilat/ utilat, metrou 3 min., credit **74.000 €;** ☎0736.860.180 staffimobiliar@yahoo.ro

858. **Piata** Iancului, Ferdinand, semidec., et. 8/8, 68 mp, 1982, apartament 3 camere, semidec., et.8 , cadastru, intabulare, **78.900 €;** ☎0749.199.194 viorica@confortcasaimobiliare.ro

859. **Piata** Iancului, metrou semidec., et. 5/10, 77 mp, 1965, sos. M. Bravu, et. 5/10, situat pe mijlocul blocului, 3 min de m. Iancului. Supr. total 77 mp. Balcon, termopane, parchet lemn masiv, 3 holuri, debara, repartitoare. An constr. 1965. Semidec.; **69.000 €;** ☎0745.968.757

860. **Piata** Mica dec., et. 4/4, 74 mp, 1985, Proprietar vand apartament 3 camere vis-a-vis Piata Mica, **49.990 €;** ☎0751.193.043 dorinavram88@gmail.com

861. **Piata** Muncii, Decebal, sector 2, metrou, dec., et. 8/9, 80 mp, 1987, dispune de 2 dormitoare, sufragerie, 2 grupuri sanitare, parchet, gresie, faianta, geamuri si usi termopan, aer conditionat. Se vinde mobilat si utilat **110.000 €;** ☎0722.295.000 allyna_a@outlook.com

862. **Piata** Rahova, 3 camere dec., et. 7/8, 70 mp, 1986, agentie va propune spre vanzare un apartament de 3 camere la etajul 7/8 , anul 1986, dec., 2 bai, 3 debarale, balcon inchis in termopan, gresie, faianta, parchet, zona Piata Rahova, 61000 euro. **61.000 €;** ☎0760.654.548 viorica.concept@yahoo.com

863. **Piata** Resita, str. Aleea Gornesti, semidec., 50 mp, 1974, particular vand apartament 3 camere, confort 2, in bloc reabilitat, **39.900 €;** ☎0721.405.063

864. **Piata** Romana, semidec., et. 4/8, 112 mp, 1938, Dacia etaj 4 ,apartament 3 camere, baie si grup sanitar de servici, balcon tip logie, suprafata 112 mp, imobil vechi fara risc seismic, liber, cadastru si intabulare, **129.900 €;** ☎0724.226.342/ 021.312.59.99 cristian@k-imobiliare.ro

865. **Piata** Sudului metrou, semidec., et. parter/4, 60 mp, Nitu Vasile, administratia financiara, apartament cf. 1, situat la parter, intr-un bloc de 4 etaje, balcon inchis, termopan, parchet lemn, fara alte amenajari recente, acte lazi, zona verde. **59.500 €;** ☎0733.300.779/ 0722.300.698

866. **Piata** Sudului, semidec., 63 mp, 1964, confort 1, cu imbunatatiri, gresie, faianta, parchet, termopan, balcon inchis, instalatii schimbate, loc parcare. Negociabil. **66.000 €;** ☎0768.082.721

867. **Piata** Sudului, Adm. Financiara, semidec., et. 1/4, 60 mp, 1970, apartament 3 camere semidec., Berceni Piata Sudului, anvelopat, luminos, aer conditionat, gresie, parchet, faianta, conform imaginilor, foarte bine pozitionat in zona **65.000 €;** ☎0745.013.259

868. **Piata** Sudului, apartament cu 3 camere, dec., et. 2/8, 86 mp, 2018, bloc nou, compartimentare caramida, bucatarie inchisa, predare la cheie, bransat la utilitati, contorizati individual. Finisaje la alegere. Fara comision. **103.000 €;** ☎0736.380.182/ 0725.597.221

869. **Piata** Sudului, metrou, bloc nou, vanzare apartament 3 camere dec., et. 5/11, 71 mp, 2012, **84.900 €;** ☎0758.098.743 sebastian.stroe@galaxyimob.ro

870. **Piata** Trapezului dec., et. 6/8, 62 mp, 1977, proprietar, vand ap. 3 cam. reabilitat, schimbat geamuri. Renovat partial. Amanunte la telefon. **72.000 €;** ☎0773.945.378 afelunu@gmail.com

871. **Piata** Trapezului, Bulevardul 1 Decembrie 1918, semidec., et. 3/8, 67 mp, 1982, vand apartament 3 camere la mai putin de 5 minute de statia de metrou 1 Decembrie 1918, **80.000 €;** ☎0745.089.956 pavelcdenis@gmail.com

872. **Piata** Universitatii, Spitalul Coltea, Piata Unirii dec., et. 9/10, 66 mp, 1972, apartament 3 camere, luminos, etaj 9/9+etaj tehnic, imobil solid-constructie 1972, conditie buna, termopan, parchet din lemn, aer conditionat, bucatarie inchisa, boxa subsol, panorama unica, vecinatati excelente, **87.000 €;** ☎0721.270.266 dorina@21imobiliare.ro

873. **Piata** Victoriei, semidec., et. 8/11, 80 mp, 1992, apartament 3 camere situat in P-ta Victoriei, Dr. Felix, semidec., renovat recent, aer conditionat, scara impecabila. Semimobilat. Finisaje de calitate. **160.000 €;** ☎0720.444.444/ 0747.500.200 claudiutrandafir1@gmail.com

874. **Piata** Victoriei,1-2 min.de Spital Gr.Alexandrescu, 100 mp, apartament de vanzare in vila la etajul 1, confort 1, liber, cu vedere mixta, dispune de 2 grupuri sanitare si 1 balcon, constructie reabilitata termic in 2017, termopane, parchet, gresie, faianta, etc. **137.000 €;** ☎0722.301.910

875. **Pipera** dec., et. 3/3, 84 mp, 2018, apartamente noi zona Matei Millo-Popasului. 1000euro/mp util, se predau complet finisate + baile echipate. Imobilul se afla intre padurile Andronache si Cretulescu. **91.682 €;** ☎0764.088.527 dumitrescu.ddana@yahoo.com

876. **Pipera** rond OMW - 3 camere apartament nou dec., et. 6/7, 110 mp, 2018, apartament 3 camere in bloc nou, finalizare 2018 - 2019; **110.000 €;** ☎0753.223.336/ 0723.002.133 contact@4city.ro

877. **Pipera** rond OMW, 3 camere apartament nou dec., et. 7/7, 96 mp, 2018, apartament 3 camere in ansamblu rezidential nou, zona Pipera. **95.680 €;** ☎0726.287.494 contact@4city.ro

878. **Pipera** rond OMW, 3 camere apartament nou dec., et. parter/7, 75 mp, 2018, apartament 3 camere in Pipera, rond OMW, comision 0. **82.500 €;** ☎0726.287.494 contact@4city.ro

879. **Pipera,** rond OMW, 3 camere apartament nou dec., et. 7/7, 107 mp, 2018, Pipera, rond OMW, 3 camere apartament nou **107.060 €;** ☎0726.287.494/ 0726.287.494 contact@4city.ro

880. **Pipera,** Zoo, investitie 3 camere dec., et. 1/3, 111 mp, 2009, **147.900 €;** ☎0735.551.422 florin.toma@catoma.ro

881. **Plaza** mall, apartament 3 camere, Drumul Taberei semidec., et. 6/10, 60 mp, 1970, apartament 3 camere semidec. cu suprafata utila 60 m cu balcon, etaj 6/10, bloc 1970. Blocul este bun avand 2 lifturi, scara curata. Gresie, faianta, termopan, usa exterior, balcon inchis. Zona excelenta. **61.000 €;** ☎0760.654.553 mihaelaz.concept@gmail.com

882. **Plevnei,** 3 camere, semidec., et. demisol/8, 120 mp, 2010, apartament cu 3 camere situat la Gara de Nord pe calea Plevnei, constructie noua, demisol, suprafata de 120 mp, renovat in totalitate, mobilat si utilat modern, pret 110000 euro. Pretabil investitie. **110.000 €;** ☎0725.591.444

883. **Poiana** Brasov, langa Hotel Acasa la Dracula dec., et. 1/2, 100 mp, 2005, oferta apartament cu 3 camere, situat intr-o vila D+P+2 la etajul 1, doar 3 ap, in tot imobilul, suprafata 90 mp util + 3 terase, garaj propriu, pozitie excelenta, vecinatate VIP, liber, **133.000 €;** ☎0721.092.835/ 0723.261.575 ionut.tudorsimobiliare@gmail.com

884. **Popesti** Leordeni dec., et. 2/11, 124 mp, 2008, apartament 4 camere in Complexul Rezidential Confort City **73.900 €;** ☎0720.569.991 ana_tanase20@yahoo.com

885. **Popesti** Leordeni, dec., et. 11/11, 100 mp, 2009, apartament 3 cam, dec, mobilat, utilat, 2 bai, buc utilata complet, masina de spalat, dresing 8 mp. Balcon 10 mp. Complex residential Confort City, **64.000 €;** ☎0766.424.911

886. **Popesti** Leordeni, metrou, dec., et. 2/5, 92 mp, 2019, apartament 3 camere, dec. metrou Leonida, 92 mp. **79.500 €;** ☎0734.826.639/ 0733.373.483 tiberius@sudrezidential.ro

887. **Popesti** Leordeni, Politie dec., et. 2/3, 88 mp, 2018, Vand ap 3 camere (lux) dec.,etaj 2 din 3, 88 mp+2 balcoane (total 12 mp), gresie/faianta in bucatarie/baie si hol, parchet in camere, centrala/calorifere noi, termopane, 5 min de Bucuresti. **91.900 €;** ☎0726.801.801/ 0770.909.706 vlad@sudrezidential.ro

888. **Popesti** Leordeni, vila 3 camere pret de apartament dec., 80 mp, 2017, structura beton, caramida porotherm, termoizolatie 10 cm, finisaje la alegere, toate utilitatile, localizat Str. Intrarea Viilor nr. 23, pod mansardabil finisat 35 mp, teren liber 25 mp. **73.500 €;** ☎0724.396.201/ 0764.180.052

889. **Popesti,** Fermei, apartament modern in vila dec., et. 2/2, 93 mp, 2009, Vila caramida Porotherm, 2 locuri parcare, curte individuala, pod exclusiv, apartament aerisit, bine impartit, poate fi convertit in patru camere, mobilat (fara living), 12 minute metrou Leonida, **82.500 €;** ☎0737.174.779 marius@k-imobiliare.ro

890. **Preciziei,** 4 minute de metrou Pacii dec., et. 2/8, 86 mp, 2019, direct dezvoltator, ap. 3 camere, dec., balcon, lift, interfon, finisat la cheie, bloc 2019, la doar 4 min. metrou Pacii, spatios, zona accesibila, acceptam credit. Discount la plata avans, antecontract p.85%. **1.200 €;** ☎0738.192.585 nicoleta@activeestate.ro

891. **Preciziei,** apartament 3 camere, dec., et. 3/7, 86 mp, 2018, oferta. Apartament 3 camere, Preciziei, 4 minute pana la metrou. Constructie noua finalizare mai 2019. Pret 102.000euro cu avans de minim 75% la antecontract. 0 comision. Direct dezvolvator. **102.500 €;** ☎0738.171.696 florin@activeestate.ro

892. **Prelungirea** Ghencea dec., et. 4/6, 70 mp, 2017, Cartierul Latin apartament 3 camere, comision la vanzare 0%, loc de parcare inclus in pret, se accepta credit Prima Casa, imobiliar etc., **49.000 €;** ☎0723.362.119 evelin.residence@yahoo.com

893. **Prelungirea** Ghencea , apartament in vila cu gradina proprie dec., et. parter/1, 90 mp, **89.000 €;** ☎0723.325.257 contact@mihaelaanton.ro

894. **Prelungirea** ghencea trei camere 78 mp. dec., et. 1/4, 78 mp, 2018, se accepta orice tip de plata, apartament cu trei camere in zona Prelungirea Ghencea, situat la etajul 14, suprafata utila totala 78 mp, dec., finisaje de calitate superioara, racordat la toate utilitatile. Pret fara TVA; **72.600 €;** ☎0764.665.766/ 0799.929.024 simona.b@star-construct.ro

895. **Prelungirea** Ghencea, 0% comision, apartament 3 camere modern, situat in cartier rezidential nou dec., et. 1, 84 mp, 2018, **54.999 €;** ☎0738.156.800 firstimobiliare@gmail.com

896. **Prelungirea** Ghencea, Ansamblul Primavara, dec., et. parter/6, 93 mp, 2008, 3 camere + 2 garaje, 93 mp utili, dec., parter inalt din 6, bucatarie inchisa, 2 bai, 3 aer conditionat, centrala proprie, balcon 8 mp, acte disponibile, 200 m RATB. Comision 0%, **95.000 €;** ☎0730.556.910

897. **Prelungirea** Ghencea, apartament 3 camere in vila Comision 0 % dec., et. 1/1, 96 mp, **99.000 €;** ☎0723.325.257 contact@mihaelaanton.ro

898. **Prelungirea** Ghencea, Cartierul Latin, dec., et. 1/6, 70 mp, 2017, direct proprietar, vindem apartamente cu 2 si 3 camere, comision la vanzare 0, loc de parcare inclus in pret, se accepta credit prima casa, imobiliar etc, reducere la plata cash. **52.000 €;** ☎0723.362.119 evelin.residence@yahoo.com

899. **Prelungirea** Ghencea, Raul Doamnei, dec., et. parter/2, 2017, str Abnegatiei, p+1+m, toate utilitatile, finalizat, incalzire in pardoseala, 3 bai complet utilate si mobilate, centrala proprie prin condesare, 2 locuri de parcare incluse, scara interioara, curte 37 mp, **99.000 €;** ☎0736.344.200 contact@hera-residence.ro

900. **Prelungirea** Ghencea, Valea Oltului, apartament 3 camere premium bloc nou semidec., et. 1/3, 65 mp, **59.000 €;** ☎0725.540.400 vlad@vladtrimbitasu.ro

901. **Prelungirea** Ghencea, Valea Oltului, apartament 3 camere premium, bloc nou semidec., et. parter/3, 71 mp, **64.000 €;** ☎0725.540.400 vlad@vladtrimbitasu.ro

902. **Primaverii,** apartament 3 camere/ vila, dec., et. 2/3, etaj 2/3, dec., suprafata utila 60 mp, suprafara cu balcon 64 mp, 1 balcon inchis **145.000 €;** ☎0726.274.984

903. **Rahova** dec., et. 9/10, 72 mp, 1985, Dumbrava Noua, imbunatatiri, centrala proprie, bloc civilizat; **69.500 €;** ☎0745.067.409

904. **Rahova** (Strada este perpendiculara pe Margeanului) dec., et. 4/8, 71 mp, 1982, Vand apartament 3 camere, dec., confort 1, strada Barca (Rahova) **78.000 €;** ☎0722.452.212 carnustelica@yahoo.com

905. **Rahova** Dream Residence dec., et. parter/6, 71 mp, 2018, 3 camere 71 m.p. dec. etaj p din 6, complet finisat, sector 5, Dream Residence **69.900 €;** ☎0734.824.188 office@dream-residence.ro

906. **Rahova,** dec., et. 3/10, 81 mp, 2018, apartament 3 camere 81 mp utili, Confort Urban Rahova, complex rezidential cu peste 30 de blocuri deja finalizate, garantam un proiect conform celor mai inalte standarde de confort si siguranta. **69.900 €;** ☎0727.592.696 iulian@sudrezidential.ro

907. **Rahova,** Calea Rahovei cu Sebastian vand apartament 3 camere, liber, curat, etaj 3/6. **65.000 €;** ☎0726.331.227

908. **RAHOVA, 63 MP, 1992, PROPRIETAR AP. 3 CAMERE, CF. 1, PARTER, MOBILAT, CENTRALA PROPRIE, LOC PARCARE, COLABORARE SI CU AGENTII. OFER POZE, 87.000 €; ☎0723.860.499**

909. **Rahova,** str. Focsani vand apartament 3 camere, dec., etaj 6/8, liber, discutabil. **66.000 €;** ☎0726.331.227

910. **Rahova,** dec., et. 5/10, 70 mp, 2018, vand ap. 3 camere, 70 mp/63900 , Rahova, noul Confort Urban, bloc nou, 5/10, finisat complet, vandut la cheie; **63.900 €;** ☎0722.480.411 raducugabriel@yahoo.com

911. **Rahova,** dec., et. 8/8, 66 mp, 1983, vand apartament 3 camere, utilat, bucatarie completa, **67.000 €;** ☎0730.782.256 elena.arhire06@yahoo.com

912. **Rahova,** Alexandriei, dec., et. parter/3, 65 mp, 2015, curte proprie, foisor, casuta unelte, gazon, superb, cartier nou, balcon, bloc din caramida, canalizare, apa, gaze, Enel. Asfalt, **56.000 €;** ☎0721.115.770 dragomirdianamaria@gmail.com

913. **Rahova,** apartament 3 camere, dec., et. 7/8, 68 mp, 1986, Calea Rahovei, apartament 3 camere dec., 68 mp, 7/8, constructie 1986, renovat, gresie, faianta, termopan, 2 bai, balcon, acte, cadastru, intabulare, neg. **63.000 €;** ☎0725.510.003 silvia.anmari@gmail.com

914. **Rahova,** Barca, semidec., et. 8/8, 1985, terasa hidroizolata, 2 grupuri sanitare, amenajat, mobilat, utilat, **66.000 €;** ☎0745.067.409

915. **Rahova,** Dream Residence dec., et. parter/6, 72 mp, 2018, 3 camere 72 mp, dec. sector 5, Dream Residence Prima Casa **69.900 €;** ☎0734.824.188 office@dream-residence.ro

916. **Rahova,** Dream Residence, dec., et. parter/6, 72 mp, 2018, 3 camere 72 mp, decoamdat, complet finsat sector 5, Dream Residence, **69.900 €;** ☎0734.824.188 office@dream-residence.ro

917. **Rahova,** Dream Residence, dec., et. parter/6, 72 mp, 2018, 3 camere 72 mp, dec., complet finisat, sector 5, prima casa **69.900 €;** ☎0734.824.188 office@dream-residence.ro

918. **Rahova,** Liberty mall, dec., 78 mp, 1984, Rahova, Liberty mall, stradal, dec., et 4, centrala proprie, fara imbunatatiri, necesita renovare, bloc reabilitat termic, zona foarte buna, ratb, magazine, scoala, etc. **66.000 €;** ☎0721.608.435 Dicuemanuel@yahoo.com

919. **Rahova,** Noul Confort Urban, dec., et. 1/10, 73 mp, 2018, ap. 3 camere la cheie, bucatarie inchisa, 2 bai echipate cu obiecte sanitare, balcon cu iesire din bucatarie si living, centrala proprie, videointerfon, tamplarie PVC Veka 5 camere, contorizat individual. **65.900 €;** ☎0728.988.632/ 0722.480.411 adicraciun99@yahoo.com

920. **Rahova,** Petre Ispirescu, dec., et. 8/8, 70 mp, 1985, terasa perfect hidroizolata, amenajat, aer conditionat, centrala proprie. **64.800 €;** ☎0745.067.409

921. **Rahova,** Petre Ispirescu, Dumbrava Noua, semidec., et. 2/8, 67 mp, 1984, apartament 3 camere, zona Rahova, Margeanului, 2 grupuri sanitare, 2 balcoane. Are termopan la toata casa, usa metalica si partial parchet, gresie, faianta **64.900 €;** ☎0760.654.542 george.concept@yahoo.com

922. **Rahova,** Sebastian, vand apartament 3 camere dec., et. 9/10, 70 mp, 1986, **69.000 €;** ☎0765.898.274 alinaborbilau@galaxyimob.ro

923. **Rahova,** sos. Alexandriei semidec., et. 10/10, 68 mp, 1978, Rahova, sos. Alexandriei vanzare apartament 3 camere decoabit, cu baie si grup sanitar de serviciu, situat la etajul 10 din 10, amenajat cu termopan, parchet, gresie, faianta, usa metalica, aer **65.000 €;** ☎0761.181.172 remusdirect@gmail.com

924. **Rahova,** sos. Salaj dec., et. 7/10, 74 mp, 2018, apartament spatios, 3 camere, confort urban/rahova, 74 mp, 65900 , finisat complet, vandut la cheie, bloc nou, ansamblu rezidential, **65.900 €;** ☎0722.480.411 raducugabriel@yahoo.com

925. **Rahova,** Soseaua Salaj, Confort Urban Residence dec., et. 1/9, 94 mp, 2018, 3 camere, dec., 2 gr. sanitare, 94 mp util, etaj 1 din 9, dotat cu centrala in condensare, caorifere si obiecte sanitare la baie, finisat pe gustul cumparatorului cu gresie, faianta si parchet **75.900 €;** ☎0762.036.921/ 0725.740.901 ramona@sudrezidential.ro

926. **Rahova-Teius,** semidec., et. 7/10, 70 mp, 1980, 1980 constructie bloc, reabilitat termic, semidec. 70 mp, etaj 7/10, gresie, faianta, parchet, termopane, usa metalica, aer conditionat, bloc stradal vedere pe spate, liniste, cadastru si intabulare, **64.900 €;** ☎0731.144.153/ 021.231.23.18

927. **Ramnicu** Sarat, Danubiu, semidec., et. 4/4, 70 mp, metrou Dristor 10 minute, semidec., 2 gr sanitare, gresie, faianta, parchet, termopane, usa metalica, bloc reabilitat, toate actele, **68.000 €;** ☎0732.135.467 ramax2016@yahoo.com

928. **Ramnicu** Sarat, Danubiu, Dristor, semidec., et. 4/4, 70 mp, 1983, ID: 2669, Dristor, Danubiu, 3 camere semidec, bloc construit in 1983, suprafata 70 mp, etaj 4/4. Are centrala proprie, 2 grupuri sanitare. Bloc reabilitat. Se accepta credit; **69.900 €;** ☎0738.685.854

929. **Ritmului** Iancului Pantelimon, semidec., et. 10/10, 74 mp, 1980, semidec., 2 bai, bloc din 1980, liber, mobilat, bloc reabilitat, etaj 10/10, sup 74 mp, 2 aparate de aer conditionat, 10-11minute metrou, ratb 1 min, Mall Veranda 7 minute Mega Mall 9 minute, **66.500 €;** ☎0752.506.254 narcis.cazacu@galaxyimob.ro

930. **Roma,** 90 mp, str. Roma, situat la mansarda, sup. 90 mp, terasa 10 metri patrati, nemobilat, utilat, tv, aragaz, frigider, masina de spalat, aer conditionat, bucataria mobilata si utilata modern, renovat complet **108.000 €;** ☎0723.173.852

931. **Romana** semidec., et. 2/5, 65 mp, 1938, 3 camere, semidec., Pietei Romana - Eminescu, ASE, intr-un imobil in anul 1938 , etajul 2 din 5. necesita renovare. http://www.casaamarillo.ro/apartament-3-camere-de-vanzare-romana-romana-6.html **70.000 €;** ☎0725.195.872 office@casaamarillo.ro

932. **Romana-** Eminescu, semidec., et. 2/5, 99 mp, 1946, parchet lemn masiv, doua grupuri sanitare, gresie, faianta, centrala termica, aer conditionat, balcon logie mare, pivnita mare+ boxa la demisol 21 mp, fara risc seismic. **73.000 €;** ☎0727.877.877

933. **Rotunda,** semidec., et. 2/4, bloc tip H, semidec., gresie, parchet, termopane, fara imbunatatiri, toate actele, zona verde, Parcul Titan, strandul Titan, Liceul Teoretic Dante Alighieri **78.000 €;** ☎0732.135.467 ramax2016@yahoo.com

934. **Sala** Palatului - ultracentral dec., et. 1/9, 60 mp, 1960, zona deosebita pretabil firma /locuit/ regim hotelier, vedere Sala Palatului/Cismigiu. Bloc fara risc seismic, reabilitat termic, sistem video. Zugravit recent, fara imbunatatiri. Liber. Proprietar. **85.900 €;** ☎0762.385.511

935. **Sala** Palatului, semidec., et. 4/7, 1940, apartament ultracentral, 3 camere, semidec., 104 mp, necesita renovare, intrare stradala, vedere mixta, cadastru, intabulare, liber, **89.900 €;** ☎0749.199.194 viorica@confortcasaimobiliare.ro

936. **Samoila** Dumitru, Berceni, Piata Sudului, semidec., et. 7/8, 70 mp, 1980, ID 4533, Str Samoila Dumitru, apartament 3 camere, semidec., etaj 7 din 8, an constructie 1980, suprafata 70 mp. Are termopan, parchet, gresie, faianta, usa metalica. Accepta credit, **68.000 €;** ☎0729.842.974

937. **Sebastian** intersectie Calea Ferentari, dec., et. 3/10, 74 mp, 1985, langa gradinita nr. 205, vedere spate, bloc 1985, incalzire prin pardoseala, liber. **71.500 €;** ☎0745.067.409

938. **Sebastian,** Rahova, semidec., et. parter/2, 1945, parter inalt/2, s.utila 76 mp, suprafata totala 82 mp, termopan, centrala termica, parchet lemn masiv, **67.000 €;** ☎0720.663.399 siadconcept@gmail.com

939. **Sector** 2, Teiul Doamnei, dec., et. 10, 80 mp, 1977, vand apartament 3 camere dec. mobilat si utilat imbunatatiri, **83.000 €;** ☎0731.400.592/ 0755.253.194

940. **Sector** 3, Bulevardul 1 Decembrie 1918, dec., et. parter/4, 65 mp, 1970, vand apartament 3 camere, gresie, faianta, termopan, usa metalica, bloc anvelopat, ideal firma. Pretul este 72.000 euro, negociabil, **69.000 €;** ☎0722.337.593

941. **Sector** 5, Ferentari, Radu Constantin, 40 mp, cf. 3, imbunatatit, mobilat, utilat complet, et. 3/4, **30.000 €;** 

# Imobiliare vânzări 3 CAMERE

1007. **Tineretului,** la 3 min de metrou Tineretului, dec., et. 8/10, 66 mp, 1978, 3 cam, dec., et 8/10, scara ingrijita, bloc reabilitat, igienizat, luminos, geam la baie, balcon generos inchis in termopan, la 2 minute de metrou si parc. Ideal locuinta si investitie, **93.000 €;** ☎0737.711.100 bianca.roca@residentialist.ro

1008. **Tineretului,** ocazie, dec., et. 3/8, 68 mp, 1976, apartament 3 camere dec., etajul 3 din 8, suprafata 73 mp, este situat intr-o zona linistita foarte apropae de parc si metrou, necesita renovare, merita vazut, **79.000 €;** ☎0753.075.098

1009. **Tineretului,** Oraselul Copilor, semidec., et. 6/8, 84 mp, 3 camere bloc monolit, vedere mixta, 85 mp, situat pe Calea Vacaresti, Costache Stamate. **103.500 €;** ☎0747.777.767/ 021.323.00.10 office@centralimobiliare.ro

1010. **Tineretului,** parc, Palatul Copiilor dec., et. 1/10, 72 mp, 1987, 1987 constructie bloc, dec. 72 mp, renovat total, instalatii sanitare, electrice si usi noi, gresie, faianta, parchet, termopane, usa metalica, 3 aparate de aer conditionat, se poate monta centrala termica. **110.900 €;** ☎0731.144.153/ 021.231.23.18 florex-home@gmail.com

1011. **Tineretului,** Timpuri Noi, semidec., et. 10/11, 72 mp, 1980, Piscului, apropiere parc, bloc 1980, apartament cf. 1, etaj 10/11, cu 2 balcoane, 2 grupuri sanitare, termopan, gresie, faianta, usi noi, instalatii schimbate, liber, acte la zi, exclusivitate, **82.000 €;** ☎0733.300.779

1012. **Titan** - metrou 1 Decembrie 1918, sector 3, dec., et. 3/4, 75 mp, 2018, apartament 3 camere, dec., 75.01 mp utili, complet finisat si echipat cu centrala termica proprie, calorifere, obiecte sanitare pentru bai, tamplarie PVC, usa metalica, contorizare individuala, **86.500 €;** ☎0770.450.450/ 0771.246.246 office@estimobiliar.ro

1013. **Titan** 4 Residence, 1, 2, 3, 4 camere, et. 3/4, 68 mp, 2018, direct dezvoltator, Titan 4 Residence este dezvoltat pe o suprafata de 6000 m2, cuprinde 4 blocuri cu regim de inaltime D+P+4 etaje, un total de 176 de locuinte. www.titan4residence.ro **63.700 €;** ☎0787.506.572 vanzari@titan4residence.ro

1014. **Titan** Auchan, dec., et. 4, 70 mp, 1974, Titan Auchan str. Fetesti 3 camere cf. 1 dec.e, etaj 4, termoman, gresie, faianta, parchet, curat, bloc reabilitat termic, 70 mp **59.800 €;** ☎0742.633.124

1015. **Titan** metrou 1 Decembrie 1918, dec., 70 mp, 2018, apartament la cheie. Titan metrou 1 Decembrie 1918, apartament la cheie. Amplasat in spatele magazinului Auchan, in zona cu scoli, gradinite, si alte centre comerciale si de interes public; **64.000 €;** ☎0741.430.423/ 0774.454.454

1016. **Titan** metrou, dec., et. 2/10, 73 mp, 1978, Piata Minis, 3 camere dec., 2 balcoane, renovat recent, toate imbunatatirile, instalatie electrica si sanitara schimbata, boxa, 7 minute metrou. **85.000 €;** ☎0732.135.470

1017. **Titan** metrou, parc IOR, dec., et. 1/10, 64 mp, 1970, etaj 1/10, mobilat partial, bloc stradal, vedere pe spate, pozitie excelenta, toate actele, liber. Vecinatati: Nicolae Grigorescu, Dristor, Mall Park Lake, Baba Novac, Potcoava, Diham. OVA 118070 **75.000 €;** ☎0731.324.660 office@catalog-rezidential.ro

1018. **Titan** penthouse metrou 1 Decembrie 1918 finalizat dec., et. 5/5, 143 mp, 2018, apartament 3 camere tip Penthouse, 142.3 mp utili, complet finisat si echipat cu centrala termica proprie, calorifere, obiecte sanitare pentru bai, tamplarie PVC, usa metalica, contorizare individuala. **105.000 €;** ☎0770.450.450/ 0771.246.246 office@estimobiliar.ro

1019. **Titan** penthouse metrou 1 Decembrie 1918, dec., et. 5/5, 186 mp, 2018, apartament 3 camere tip Penthouse, 185.3 mp utili, complet finisat si echipat cu centrala termica proprie, calorifere, obiecte sanitare pentru bai, tamplarie PVC, usa metalica, contorizare individuala; **130.950 €;** ☎0770.450.450/ 0771.246.246 office@estimobiliar.ro

1020. **Titan** Postavarului, metrou Nicolae Grigorescu dec., et. 1/4, 77 mp, 2018, apartament 3 camere, dec., 76.85 mp utili, complet finisat si echipat cu centrala termica proprie, calorifere, obiecte sanitare pentru bai, tamplarie PVC, usa metalica, contorizare individuala. **105.000 €;** ☎0770.450.450/ 0771.246.246 office@estimobiliar.ro

1021. **Titan,** dec., et. 2/10, 73 mp, 1977, 5-6 minute metrou si parc, piata Minis, intersectie Barajul Lotru x Barajul Sadului, dec., gresie, faianta, termopane, usa metalica, aer conditionat, renovat 2016, **85.000 €;** ☎0732.135.467 ramax2016@yahoo.com

1022. **Titan,** dec., et. 3/4, 68 mp, 1968, apartament 3 camere, bloc H, langa statia de metrou Nicolae Grigorescu, confort 1, dec., situat la etajul 3/4. Apartamentul beneficiaza de parchet, gresie, faianta, usa metalica **82.500 €;** ☎0732.811.284 dumitrascuflori11@gmail.com

1023. **Titan,** dec., et. 3/7, 91 mp, 2017, apartament nou 3 camere-100 mpbeton+caramida, finisat la alegerea clientului, bransat si contorizat individual), **90.000 €;** ☎0725.985.760 cristina.matei@metropolitanresidence.ro

1024. **Titan,** dec., et. 1/3, 83 mp, 2017, dec., etajul 1, constructie 2017, parchet, gresie, faianta, centrala termica proprie, 2 grupuri sanitare, 2 balcoane, termopan, usa metalica, interfon, lift, **80.300 €;** ☎0742.885.801/ 0765.967.647 office@imobiliarebucurestiilfov.ro

1025. **Titan,** dec., et. 3/4, 77 mp, 2017, direct dezvoltator vindem apartament dec., bucatarie inchisa, mutare imediata, cadastru, intabulare, ds+p+3 e, lift, str. Vitioara, bloc finalizat 2017, finisaje deosebite, calitate superioara, **68.000 €;** ☎0724.066.844 vivianapav@yahoo.com

1026. **Titan,** semidec., et. 2/4, 70 mp, 1977, metrou 5 minute, semidec., centrala termica, vedere mixta, fara imbunatatiri, zona verde, parcul IOR si parcul Titanii foarte aproape, policlinica Titan la 5 minute. **81.000 €;** ☎0732.135.467 ramax2016@yahoo.com

1027. **Titan,** semidec., et. 7/10, 65 mp, 1979, metrou, apartament curat, gresie si faianta, parchet, termopan, usa metalica, cadastru si intabulare. **81.000 €;** ☎0765.255.122

1028. **Titan,** et. 3/4, Potcoava, metrou Titan, aproape, cf. 1 et. 3, balcon in termopan, curat, locuibil, g, f, p, t, um, zona verde civilizata, aproape scoala, gradinita, parc IOR, super zona toate actele pret negociabil **69.000 €;** ☎0761.749.316/ 0722.824.757

1029. **Titan,** dec., et. 9/10, 75 mp, 1981, Titan, 3 min de IOR, et 9/10, 1981. Decomandat, 76 mp, 2 bai, usa metalica, termopan, ac, f, g, parchet, mocheta. Bucatarie mobilata, utilata, dormitor mobilat. 10 min de metrou Titan, **84.000 €;** ☎0726.105.473

1030. **Titan,** semidec., et. 3/9, 68 mp, 1965, Titan, bd. Liviu Rebreanu, an constructie 1965 fara risc seismic/urgenta, 3/9, 68 mp construiti, format semidec., nivel finisaje interioare bun, vedere mixta. Acte la zi. Locuit, investitie. **73.000 €;** ☎0768.400.488 george.plaiasu@gadsporimob.ro

1031. **Titan,** dec., et. 6/10, 67 mp, 1980, vand apartament 3 camere, 71 mp construiti, imbunatatiri, 2 grupuri sanitare, 2 balcoane,centrala termica, negociabil, **74.500 €;** ☎0735.024.491

1032. **Titan,** 1 Decembrie 1918, Theodor Pallady Auchan dec., et. 2/9, 92 mp, 2018, apartament 3 camere tip 5, 2 bai, balcon ultra generos, spatii de depozitare, dec., suprafata utila 92 mp. Blocul face parte dintr un ansamblu rezidential finisaje la alegere, promotie **89.000 €;** ☎0736.362.117 daniela.dinu@metropolitanresidence.ro

1033. **Titan,** 1 Decembrie 1918, Theodor Pallady, Salajan dec., et. 2/7, 82 mp, 2018, Apartament 3 camere dec. 1 Decembrie 1918, **81.000 €;** ☎0736.362.117 daniela.dinu@metropolitanresidence.ro

1034. **Titan,** 1 Decembrie, Theodor Pallady dec., et. 1/5, 80 mp, 2018, apartament 3 camere dec. in complex rezidential nou in zona Auchan, Titan direct dezvoltator supraveghere video spatii comerciale la parterul primului bloc **87.125 €;** ☎0740.026.772 andrada.pocovnicu@rfcority.ro

1035. **Titan,** Auchan, metrou 1 Decembrie 1918, dec., et. parter/4, 75 mp, 2018, sector 3, apartament 3 camere, dec., 74.8 mp utili, complet finisat si echipat cu centrala termica proprie, calorifere, obiecte sanitare pentru bai, tamplarie PVC, usa metalica, contorizare individuala; **71.000 €;** ☎0770.450.450/ 0771.246.246 office@estimobiliar.ro

1036. **Titan,** Auchan, metrou 1 Decembrie 1918, sector 3 dec., et. parter/5, 158 mp, 2018, apartament 3 camere, 157.9 mp utili cu gradina inclusa, complet finisat si echipat cu centrala termica proprie, calorifere, obiecte sanitare pentru bai, tamplarie PVC, usa metalica, **87.300 €;** ☎0770.450.450/ 0771.246.246 office@estimobiliar.ro

1037. **Titan,** Auchan, Metrou 1 Decembrie 1918, sector 3 dec., et. 1/5, 71 mp, 2018, apartament 3 camere, 70.81 mp utili, complet finisat si echipat cu centrala termica proprie, calorifere, obiecte sanitare pentru bai, tamplarie PVC, usa metalica, **73.700 €;** ☎0770.450.450/ 0771.246.246 office@estimobiliar.ro

1038. **Titan,** Auchan, Metrou 1 Decembrie 1918, sector 3 dec., et. 2/4, 74 mp, 2018, apartament 3 camere, 74.4 mp utili, complet finisat si echipat cu centrala termica proprie, calorifere, obiecte sanitare pentru bai, tamplarie PVC, usa metalica, contorizare individuala; **75.000 €;** ☎0770.450.450/ 0771.246.246 office@estimobiliar.ro

1039. **Titan,** Auchan, Metrou 1 Decembrie 1918, sector 3 dec., et. 1/5, 72 mp, 2018, apartament 3 camere, 74.7 mp utili, complet finisat si echipat cu centrala termica proprie, calorifere, obiecte sanitare pentru bai, tamplarie PVC, usa metalica, **74.700 €;** ☎0770.450.450/ 0771.246.246 office@estimobiliar.ro

1040. **Titan,** Auchan, metrou 1 Decembrie 1918, sector 3 dec., et. 2/5, 80 mp, 2018, apartament 3 camere, 79.05 mp utili cu gradina inclusa, complet finisat si echipat cu centrala termica proprie, calorifere, obiecte sanitare pentru bai, tamplarie PVC, usa metalica, **75.000 €;** ☎0770.450.450/ 0771.246.246 office estimobiliar.ro

1041. **Titan,** Auchan, Metrou 1 Decembrie 1918, sector 3 dec., et. 5/5, 80 mp, 2018, apartament 3 camere, 80.05 mp utili, complet finisat si echipat cu centrala termica proprie, calorifere, obiecte sanitare pentru bai, tamplarie PVC, usa metalica, **73.700 €;** ☎0770.450.450/ 0771.246.246 office@estimobiliar.ro

1042. **Titan,** Auchan, Metrou 1 Decembrie 1918, sector 3 dec., et. 1/5, 82 mp, 2018, apartament 3 camere, 81.55 mp utili, complet finisat si echipat cu centrala termica proprie, calorifere, obiecte sanitare pentru bai, tamplarie PVC, usa metalica, **77.500 €;** ☎0770.450.450/ 0771.246.246 office@estimobiliar.ro

1043. **Titan,** Auchan, metrou 1 Decembrie 1918, sector 3 dec., et. parter/5, 84 mp, 2018, apartament 3 camere, 83.65 mp utili, complet finisat si echipat cu centrala termica proprie, calorifere, obiecte sanitare pentru bai, tamplarie PVC, usa metalica, **79.500 €;** ☎0770.450.450/ 0771.246.246 office estimobiliar.ro

1044. **Titan,** Auchan, metrou 1 Decembrie 1918, sector 3 dec., et. 5/5, 85 mp, 2018, apartament 3 camere, 84.60 mp utili, complet finisat si echipat cu centrala termica proprie, calorifere, obiecte sanitare pentru bai, tamplarie PVC, usa metalica, **74.700 €;** ☎0770.450.450/ 0771.246.246 office@estimobiliar.ro

1045. **Titan,** Auchan, Metrou 1 Decembrie 1918, sector 3 dec., et. 2/4, 84 mp, 2018, apartament 3 camere, 84.76 mp utili, complet finisat si echipat cu centrala termica proprie, calorifere, obiecte sanitare pentru bai, tamplarie PVC, usa metalica, **68.999 €;** ☎0770.450.450/ 0771.246.246 office@estimobiliar.ro

1046. **Titan,** Auchan, Metrou 1 Decembrie 1918, sector 3 dec., et. 1/5, 90 mp, 2019, apartament 3 camere, 89.15 mp utili cu gradina inclusa, complet finisat si echipat cu centrala termica proprie, calorifere, obiecte sanitare pentru bai, tamplarie PVC, usa metalica **84.700 €;** ☎0770.450.450/ 0771.246.246 office estimobiliar.ro

1047. **Titan,** Auchan, Metrou 1 Decembrie 1918, sector 3 dec., et. demisol/4, 73 mp, 2018, apartament 3 camere, dec., 72.9 mp utili, complet finisat si echipat cu centrala termica proprie, calorifere, obiecte sanitare pentru bai, tamplarie PVC, usa metalica, contorizare individuala; **68.500 €;** ☎0770.450.450/ 0771.246.246 office@estimobiliar.ro

1048. **Titan,** Basarabia, metrou Costin Georgian, dec., et. 1/8, 82 mp, 1990, super ocazie, apartament 3 camere, 2 bai, 2 balcoane, 2 locuri parcare, mobilat, utilat, **109.999 €;** ☎0771.453.511 ionesculili@yahoo.com

1049. **Titan,** cea mai mare structura pe zona, ap la cheie dec., et. 6/8, 76 mp, 1986, te invit la cea mai generoasa suprafata de apartament din zona Titan, Costin Georgian. Ai living de 21 mp, dormitoare de 14 mp si 12 mp pentru confortul tau cand esti acasa. Bucataria spatioasa, 12 mp **103.000 €;** ☎0722.732.975 axadomenii@yahoo.com

1050. **Titan,** chiar la parc IOR, liceul Dante, semidec., et. 2/4, 67 mp, strada Rotunda, bloc 4 etaje, semidec., termopane, parchet, liber. **78.000 €;** ☎0728.777.132 office@ramax.ro

1051. **Titan,** chiar pe Constantin Brancusi, semidec., et. 8/10, 5 minute metrou si parc IOR, bloc reabilitat, 2 balcoane, 2 gr. sanitare, gresie, faianta, parchet, termopane, usa metalica, aer conditionat, mobilat si utilat complet, geam baie, toate actele, **87.000 €;** ☎0728.777.132 office@ramax.ro

1052. **Titan,** cinema Gloria, dec., et. 2/4, 80 mp, 1982, Titan, cinema Gloria, apartament 3 camere, confort 1 dec., etaj 2/4, fara imbunatatiri, suprafata 80 mp, 2 grupuri sanitare, 2 balcoane, bloc 1982, nestradal, linistit. **81.000 €;** ☎0771.265.376 agentie9@mauwis.ro

1053. **Titan,** Codrii Neamtului, Complex Edenia, semidec., et. 5/13, 73 mp, 2008, 10 minute metrou, etajul 5, 3 lifturi, reabilitat, 2 gr sanitare, gresie, faianta, parchet, termopane, usa metalica, bucatarie mobilata, cartier cu paza, 3 minute oarcul Titanii, toate actele, **105.000 €;** ☎0728.777.132 office@ramax.ro

1054. **Titan,** complex Nou High Class, dec., et. 4/5, 2018, Titan, Auchan, complex nou finalizare 2018, finisat la cheie, cu finisaje la alegere, centrala temica, complex deosebit, se accepta Prima Casa, Ipotecar, cash. Oferta promo pana la 30 Iunie. **75.800 €;** ☎0730.888.271 dicuemanuel@zonadesud.ro

1055. **Titan,** Dristor, Piata Ramnicul Sarat, Parcul IOR dec., et. 6/10, 70 mp, Apartament 3 camere, dec., foarte spatios, 70 mp, spatii pentru depozitare, contor separat de gaze, se vinde cu bucataria mobilata, amplasat vis-a-vis de Mall Park Lake, piata Ramnicul Sarat, **82.000 €;** ☎0729.074.746

1056. **Titan,** Gura Siriului nr 88-88A-90, dec., et. 1/2, 60 mp, 2018, Gura Siriului nr. 88- 88A- 90, direct dezv., ap. cu 3 cam., constructie beton, caramida, izolat polistiren 10 cm pe exterior, g, f, p, t, um, se accepta credit PC, ipotecar, centrala proprie Romstal, geam, **53.800 €;** ☎0760.447.170/ 0763.860.098 amaliarezident@yahoo.com

1057. **Titan,** langa Auchan, apartament 3 camere, bloc 2018 (P 4), dec., et. parter/4, 72 mp, 2018, **77.500 €;** ☎0732.616.162 cristi.sima@galaxyimob.ro

1058. **Titan,** Liviu Rebreanu, dec., et. 4/4, 70 mp, 1965, apartament de 3 camere, situat la etajul 4 din P+4, bloc construit in anul 1965. Apartamentul este compus din sufragerie, 2 dormitoare dec.e, baie, bucatarie, balcon in suprafata de 10 mp **69.999 €;** ☎0731.602.907/ 0755.680.215 ionut.imobiliare2011@gmail.com

1059. **Titan,** Liviu Rebreanu, semidec., et. 4/4, 67 mp, apartament in bloc reabilitat, vecini/ scara civilizate, liniste si verdeata, super magazine si Mall in apropiere. Transport si parcare facile. Usor negociabil, agentie, **70.000 €;** ☎0744.516.360 mihai_hritcu@yahoo.com

1060. **Titan,** Liviu Rebreanu, dec., et. parter/4, 70 mp, 1967, ID: 3041. Apartamentul este situat pe Liviu Rebreanu la 5 minute de metrou Titan. 3 cam dec., 70 mp, an constr 1967, P/4, Cu imbunatatiri, se accepta credit; **79.900 €;** ☎0738.685.854

1061. **Titan,** Liviu Rebreanu, Nicolae Grigorescu semidec., et. 1/4, 69 mp, 1975, ID: 2947, Titan, Liviu Rebreanu, confort 1, semidec., etaj 1 din 4, suprafata 69 mp, an constructie 1969, apartamentul este nerenovat, 7-10 min. de mers pana la M. Titan, se accepta credit **75.000 €;** ☎0738.685.854

1062. **Titan,** Mega Image, semidec., et. 10/11, 1972, bloc stradal, cf. 1 sporit, 2 balcoane, vedere mixta, total amenajat, mobilat si utilat complet, scara impecabila, apropare de metrou Titan, la 5 minute si de parc **81.000 €;** ☎0722.852.863/ 0761.943.192 marianailie2005@yahoo.com

1063. **Titan,** metrou 1 Decembrie 1918, sector 3, dec., et. 3/5, 71 mp, 2018, apartament 3 camere, dec., 70.25 mp utili, complet finisat si echipat cu centrala termica proprie, calorifere, obiecte sanitare pentru bai, tamplarie PVC, usa metalica, contorizare individuala, **70.650 €;** ☎0770.450.450/ 0771.246.246 office@estimobiliar.ro

1064. **Titan,** metrou 1 Decembrie 1918, sector 3, dec., et. 4/5, 77 mp, 2018, apartament 3 camere, dec., 77.05 mp utili, complet finisat si echipat cu centrala termica proprie, calorifere, obiecte sanitare pentru bai, tamplarie PVC, usa metalica, contorizare individuala **77.000 €;** ☎0770.450.450/ 0771.246.246 office@estimobiliar.ro

1065. **Titan,** metrou 1 Decembrie 1918, sector 3, dec., et. 3/5, 81 mp, 2018, apartament 3 camere, dec., 80.5 mp utili, complet finisat si echipat cu centrala termica proprie, calorifere, obiecte sanitare pentru bai, tamplarie PVC, usa metalica, contorizare individuala **75.000 €;** ☎0770.450.450/ 0771.246.246 office@estimobiliar.ro

1066. **Titan,** metrou, chiar pe Cosla, semidec., centrala termica, vedere mixta, fara imbunatatiri, zona verde, parcul IOR si parcul Titanii foarte aproape, policlinica Titan la 5 minute **81.000 €;** ☎0728.777.132 office@ramax.ro

1067. **Titan,** metrou, dec., et. parter/10, 85 mp, 1979, vav parc IOR, dec., 85 mp, bloc reabilitat, gresie, termopane, balcon mare de 12 mp, balcon inalt, **80.000 €;** ☎0728.777.132 office@ramax.ro

1068. **Titan,** Minis, acces metrou 3 camere la pret de 2, semidec., et. 4/4, 60 mp, 1965, vrei sa traiesti intr-o zona linistita cu verdeata? Iti propun un apartament "verde", cu 3 camere, la 4 minute de Piata Minis si la 10 minute de metrou. Ia pret de 2 camere; **65.000 €;** ☎0722.732.975 axadomenii@yahoo.com

1069. **Titan,** Nicolae Grigorescu, dec., et. 4/4, 70 mp, Titan, Nicolae Grigorescu, 3 camere cf. 1 dec., liber, etaj 4, cadastru, intabulare, bloc civilizat, zona verde, merita vazut, accepta credit, pret disc., **69.000 €;** ☎0767.922.400/ 0722.912.924 cordial-imobiliare@yahoo.com

1070. **Titan,** Ozana, Metrou 1 Decembrie 1918, sector 3 dec., et. 5/5, 79 mp, 2018, apartament 3 camere, dec., 76.25 mp utili, complet finisat si echipat cu centrala termica proprie, calorifere, obiecte sanitare pentru bai, tamplarie PVC, usa metalica, contorizare individuala **78.300 €;** ☎0770.450.450/ 0771.246.246 office@estimobiliar.ro

1071. **Titan,** Ozana, Metrou 1 Decembrie 1918, sector 3, dec., et. parter/4, 110 mp, 2018, apartament 3 camere, 109.56 mp utili cu gradina inclusa, complet finisat si echipat cu centrala termica proprie, calorifere, obiecte sanitare pentru bai, tamplarie PVC, usa metalica, **74.299 €;** ☎0770.450.450/ 0771.246.246 office@estimobiliar.ro

1072. **Titan,** Ozana, Metrou 1 Decembrie 1918, sector 3, dec., et. 2/4, 92 mp, 2018, apartament 3 camere, 91.81 mp utili, complet finisat si echipat cu centrala termica proprie, calorifere, obiecte sanitare pentru bai, tamplarie PVC, usa metalica, **77.999 €;** ☎0770.450.450/ 0771.246.246 office@estimobiliar.ro

1073. **Titan,** Ozana, metrou 1 Decembrie 1918, sector 3, dec., et. 2/5, 74 mp, 2018, apartament 3 camere, dec., 73.3 mp utili, complet finisat si echipat cu centrala termica proprie, calorifere, obiecte sanitare pentru bai, tamplarie PVC, usa metalica, contorizare individuala **73.300 €;** ☎0770.450.450/ 0771.246.246 office@estimobiliar.ro

1074. **Titan,** Ozana, metrou 1 Decembrie 1918, sector 3, dec., et. 1/5, 77 mp, 2018, apartament 3 camere, dec., 76.25 mp utili, complet finisat si echipat cu centrala termica proprie, calorifere, obiecte sanitare pentru bai, tamplarie PVC, usa metalica, contorizare individuala **76.250 €;** ☎0770.450.450/ 0771.246.246 office@estimobiliar.ro

1075. **Titan,** Pallady dec., et. 2/3, 84 mp, 2018, Direct Dezvoltator, Titan, Pallady, 3 camere finisaje premium, gresie, faianta import Italia, tamplarie pvc Salamander 7 camere, usi tip Pinum, Comision zero **76.000 €;** ☎0745.572.057

1076. **Titan,** Pallady dec., et. 3/3, 135 mp, 2018, Direct Dezvoltator, Titan, Pallady, 3 camere finisaje premium, gresie, faianta import Italia, tamplarie pvc Salamander 7 camere, usi tip Pinum, Comision zero; **79.000 €;** ☎0745.572.057

1077. **Titan,** Pallady dec., et. 3/3, 115 mp, 2018, Direct Dezvoltator, Titan, Pallady, 3 camere finisaje premium, gresie, faianta import Italia, tamplarie pvc Salamander 7 camere, usi tip Pinum, Comision zero; **76.000 €;** ☎0745.572.057

1078. **Titan,** Park Lake, dec., et. 10/10, 72 mp, 1972, rtament 3 camere, dec., situat in zona Titan, Liviu Rebreanu, hol mare, bucatarie spatioasa, balcon, spatii depozitare, curat, bloc reabilitat, apropiere Park Lake, parc IOR. **64.500 €;** ☎0723.297.190 Augustin.ion.nicolae@gmail.com

1079. **Titan,** Piata Minis, semidec., et. 3/4, 67 mp, 1974, apartament cf. 1, etajul 3/4, termopan, liber, fara alte amenajari, acte la zi, zona verde, apropiere parc IOR si metrou Titan, negociabil, **65.900 €;** ☎0733.300.779/ 021.330.79.50

1080. **Titan,** Piata Minis, dec., et. 4/4, 65 mp, 1967, renovat complet (termopan, gresie, faianta), inst. electrica in pardoseala, 2 aparate AC, et. 4/ 4 + pod tehnic, mobilat complet, apropiere piata, scoala, gradinita, **66.000 €;** ☎0762.299.192/ 0766.640.203 bogdancorneldan@yahoo.com

1081. **Titan,** piata Minis, semidec., et. 2/10, 68 mp, strada Barajul Bistritei, cf. 1, gresie, faianta, parchet, termopane, geam baie, toate actele **68.000 €;** ☎0728.777.132 office@ramax.ro

1082. **Titan,** Policlinica, semidec., 64 mp, va oferim spre vanzare un apartament compus din 3 camere in apropiere statiei de metrou Titan Parc Ior zona foarte buna bloc reabilitat scara curata termopan, usa metalica, se accepta credit negociabil, **64.900 €;** ☎0737.587.999

1083. **Titan,** Postavarului, fosta Billa, dec., et. 3/4, 68 mp, 1970, proprietar, apartament dec., 5 min. de parcul si strandul Titan, vedere mixta, bloc reabilitat termic, parchet din lemn masiv in dormitoare, restul cu gresie, geamuri termopan, usa metalica, neg **71.000 €;** ☎0755.427.730 calarasi173@gmail.com

1084. **Titan,** Postavarului, metrou Nicolae Grigorescu dec., et. parter/4, 129 mp, 2018, apartament 3 camere, dec., 128.60 mp utili, complet finisat si echipat cu centrala termica proprie, calorifere, obiecte sanitare pentru bai, tamplarie PVC, usa metalica, contorizare individuala. **120.000 €;** ☎0770.450.450/ 0771.246.246 office@estimobiliar.ro

1085. **Titan,** Postavarului, Metrou Nicolae Grigorescu, dec., 100 mp, 2018, apartament 3 camere, dec., 95.95 mp utili, complet finisat si echipat cu centrala termica proprie, calorifere, obiecte sanitare pentru bai, tamplarie PVC, usa metalica, contorizare individuala, **125.000 €;** ☎0770.450.450/ 0771.246.246 office@estimobiliar.ro

1086. **Titan,** Rasarit de Soare dec., et. 4/11, 71 mp, 2009, 4/11, dec., bloc 2010, dormitor matrimonial cu baie, 2 gr sanitare, amenajari moderne, acte complete, 2 locuri de parcare in subteran, liber, exclusivitate, cash/ credit **80.000 €;** ☎0726.601.072 oferte1@yahoo.com

1087. **Titan,** Rebreanu, semidec., et. 9/10, 70 mp, 1970, 3 camere, partial mobilat/utilat modern. Renovat, recent (cu materiale de calitate), bloc reabilitat, dormitorul mare/bucataria - mobilae complet, dormitorul mic mobilat (fara canapea), 5 dressing, **85.900 €;** ☎0725.084.444/ 021.210.76.00 ancasweethome@gmail.com

1088. **Titan,** Salajan, dec., et. 1/3, 78 mp, 2018, ap. noi 3 cam. la cheie direct de la dezvoltator. Zona linistita de case, aproape de mijoace de transport, 10min, piata, scoala si gradinita. Clientul beneficiaza de o parcare gratuita, **74.000 €;** ☎0723.669.822 auraandrone@yahoo.com

1089. **Titan,** strand Cara, Aleea Postavarul, dec., et. 4/4, 68 mp, 1968, vand apartament 3 camere, curat, vedere mixta, bloc reabilitat, terasa refacuta (termo si hidroizolata), loc de parcare, zona verde si linistita, **76.000 €;** ☎0723.597.105 dan_subasu@yahoo.com

1090. **Titan,** Theodor Pallady, Ozana, Fetesti, dec., et. 3/5, 77 mp, 2018, apartament 3 camere, 77 mp Titan, Theodor Pallady10 min, metrou 1 Decembrie 1918, **77.100 €;** ☎0737.811.000 ruxandra@zonadesud.ro

1091. **Titan,** Trapezului, Valea Buzaului, dec., et. 2/4, 70 mp, 1974, ID: 4611. Apartamentul este situat pe Valea Buzaului la 10 minute de Metrou 1 Decembrie 1918. 3 camere dec., et 2/4, an constr 1974, 70 mp. Cu imbunatatiri. Se accepta credit **75.000 €;** ☎0738.685.854

1092. **Titan-parc,** Scoala 195 Hamburg, dec., et. 4/4, 68 mp, 1970, vand 3 camere, libere, balcon inchis, zona verde cu acces parc langa bloc, acces metrou 4 minute, **75.000 €;** ☎0744.636.660 office@dinamicimobiliare.ro

1093. **Titanul** Nou 3 camere - ideal prima casa dec., et. 2/4, 75 mp, 2017, apartament 3 camere dec. situat intr-un ansamblu rezidential cu un regim de inaltime de P+5E, avand ca termen de finalizare anul 2019, disponibil la etajul 2, avand o suprafata utila de 74,40 mp; **75.000 €;** ☎0756.565.565/ 0731.169.114 office@titanul-nou.ro

1094. **Titanul** nou 3 camere dec. dec., et. 5/5, 2017, apartament 3 camere dec. situat intr-un ansamblu rezidential cu un regim de inaltime de P+5E, avand ca termen de finalizare aprilie 2018, disponibil la etajul 5, avand o suprafata utila 142,75 mp; **110.000 €;** ☎0756.565.565/ 0731.169.114 office@titanul-nou.ro

1095. **Titanul** Nou 3 camere ideal prima casa dec., et. parter/2, 78 mp, 2018, apartament 3 camere dec. situat intr-un ansamblu rezidential cu un regim de inaltime de p+5e, avand ca termen de finalizare sfarsitul anului 2018, cu o supratafa totala de 95,61 mp; **87.800 €;** ☎0756.565.565/ 0731.169.114 office@titanul-nou.ro

1096. **Titanul** Nou Theodor Pallady 3 camere, dec., et. 3/5, 65 mp, 2018, dec., apartament 3 camere dec. situat intr-un ansamblu rezidential de P+5E, avand ca termen de finalizare anul 2019, disponibil la etajul 5, avand o suprafataconstruita totala de 71,45 mp. **77.000 €;** ☎0756.565.565/ 0731.169.114 office@titanul-nou.ro

1097. **Titanul** Nou, Theodor Pallady, direct dezvoltator dec., et. 1/4, 91 mp, 2018, apartament 3 camere dec. cu o suprafata utila totala de 90,36 mp, situat la Parter si etajele 1, 2, 3, 4, intr-un ansamblu rezidential cu un regim de inaltime DS+P+4E, **80.600 €;** ☎0756.565.565/ 0731.169.114 office@titanu-nou.ro

1098. **Titanul** Nou, 3 camere, Ideal Prima Casa dec., et. 1/2, 75 mp, 2018, apartament 3 camere dec. situat intr-un ansamblu rezidential cu un regim de inaltime de P+2E, avand ca termen de finalizare sfarsitul anului 2018, cu o suprafata totala de 89,88 mp **71.100 €;** ☎0756.565.565/ 0731.169.114 office@titanul-nou.ro

1099. **Titanul** Nou, 3 camere, Ideal Prima Casa, dec., et. 2/2, 145 mp, 2018, apartament 3 camere dec. situat intr-un ansamblu rezidential cu un regim de inaltime de P+5E, avand ca termen de finalizare sfarsitul anului 2018, cu o suprafata totala de 144,87 mp, **90.800 €;** ☎0756.565.565/ 0731.169.114 office@titanul-nou.ro

1100. **Titanul** Nou, metrou 1 Decembrie 1918, dec., et. 2/5, 55 mp, 2018, apartament 2 camere, dec., 54.10 mp utili, complet finisat si utilat cu centrala termica proprie, calorifere, obiecte sanitare, tamplarie PVC, geam termoizolant usa metalica, instalatii sanitare. **54.100 €;** ☎0770.450.450/ 0771.246.246 office@estimobiliar.ro

1101. **Titanul** Nou, Theodor Pallady, direct dezvoltator dec., et. 3/4, 69 mp, 2018, apartament 3 camere dec. cu o suprafata utila de 68.45 mp, situat la parter si etajele 1, 2, 3, 4, intr-un ansamblu rezidential cu un regim de inaltime ds+p+4e; **63.700 €;** ☎0756.565.565/ 0731.169.114 office@titanu-nou.ro

1102. **Titanul** Nou, Theodor Pallady, direct dezvoltator dec., et. parter/4, 113 mp, 2017, apartament 3 camere situat la parter, cu o suprafata de 113 mp, cu terasa si gradina de 32 mp in proprietate, situat intr-un imobil intim cu un regim de inaltime de p+4e, cu un total de 17 apartamente, **88.900 €;** ☎0756.565.565/ 0731.169.114 office@titanul-nou.ro

1103. **Titanul** Nou, Theodor Pallady, direct dezvoltator, dec., et. 1/4, 67 mp, 2018, apartament 3 camere, dec., situat intr-un ansamblu rezidential cu un regim de inaltime de P+4E disponibil la etajul 1, avand o suprafata 66.93 mp. **66.000 €;** ☎0731.169.114/ 0756.565.565 office@titanul-nou.ro

1104. **Titanul** Nou, Theodor Pallady, Fetesti, 3 camere, dec., et. 5/5, 84 mp, 2018, apartament 3 camere dec. situat intr-un ansamblu rezidential cu un regim de inaltime de P+5E, avand ca termen de finalizare anul 2019, disponibil la etajul 5, avand o suprafata utila de 64,3 mp, **77.000 €;** ☎0756.565.565/ 0731.169.114 office@titanul-nou.ro

1105. **Titulescu** dec., et. 4/8, 72 mp, 1977, Titulescu, metrou Basarab, 3 camere, dec., baie, debara in care se poate amenaja un grup sanitar, balcon mare, bloc reabilitat, curat, necesita renovare full, au fost comandate deja termopane pt. interior, **95.000 €;** ☎0731.144.156

1106. **Titulescu, 70 mp, 1978, apartament transformat in 2 camere, et.10, mobilat si utilat modern, bloc reabilitat, accept schimb cu auto dupa 2015 pana in 20.000 euro si diferenta, 79.000 €;** ☎0722.331.365

1107. **Titulescu,** apartament 2 camere semidec., et. 2, 65 mp, **85.000 €;** ☎0729.101.123 valeriu@valeriustancu.ro

1108. **Titulescu,** Banu Manta, reala investitie, dec., et. 4/8, 63 mp, 1979, **123.000 €;** ☎0799.029.263 raluca.timofti@catoma.ro

1109. **Trafic** Greu, Lidl, Doina, semidec., et. 1/2, 60 mp, 1963, cf. 1, sdec., et. 1/2, bloc caramida, curat, parchet, usa metalica, balcon mare, vedere dubla, incalzirea cu gaze, sobe teracota, contor separat la gaze, Trafic Greu, Lidl, cu acces 117 pret usor neg. **48.000 €;** ☎0721.739.111 vioviselena@yahoo.com

1110. **Traian,** Pache Protopopescu, dec., et. 3/4, 98 mp, 2018, bloc p+2+3r+4r in constructie, 9 apartamente disponibile, doua scari. Finisaje la alegere in limita bugetului prestabilit. Pentru detalii vizitati siteul G3Apartamente.ro, pret fara TVA, comision 0, **125.000 €;** ☎0728.009.281 tudor@g3imobiliare.ro

1111. **Trapezului,** semidec., 74 mp, 2017, imobil nou, direct dezv. accept credit bancar, ipotecar, 10 min. metrou, finisaje la alegere, centrala proprie,

# Imobiliare vânzări 4 CAMERE

3. **1 Decembrie,** Onisifor Ghibu, Ozana dec., et. 2/4, 82 mp, 1968, ID: 4302, Bd. 1 Decembrie 1918, Onisifor Ghibu, 4 camere dec.e, confort 1, etaj 2/4, suprafata 82 mp, an constructie 1968. Blocul este reabilitat, 2 bai, zona linistita, se accepta credit **81.000 €;** ☎0738.685.854

4. **1 Mai,** Averescu, Arcul de Triumf, apartament spatios cu 5 camere, dec., dec., et. parter/8, 110 mp, **179.000 €;** ☎0747.825.874 marius@murzea.ro

5. **102 The** Address ansamblu, apartament comfort dec., 122 mp, 2019, Pasionat de sport, arta, tehnologie sau de momentele petrecute cu familia? Toate au nevoie de locul potrivit pentru a le putea pretui. **268.836 €;** ☎0737.111.144 sales@102theaddress.ro

6. **13 Septembrie,** Nedeleanu, dec., et. 2/8, cf. 1, hol H, gresie, faianta, parchet, termopan, centrala, aer conditionat, toate de foarte buna calitate, loc parcare, boxa, se poate vinde mobilat si utilat 112000 euro sau nemobilat 105000 euro. ☎0730.421.581

7. **13 Septembrie,** Prosper, dec., et. 7/8, 1989, 1989 constructie bloc, reabilitat termic, dec. 100 mp, etaj 7/8, gresie, faianta, parchet, termopane, usa metalica, aer conditionat, centrala termica, cadastru si intabulare, **99.900 €;** ☎0731.144.153/ 021.231.23.18

8. **Alba** Iulia, metrou Piata Muncii 300 m, dec., et. 9/10, 150 mp, 2017, te poti muta imediat, bloc finalizat, acte gata, accept credit, direct dezvoltator,, finisaje de lux, 2 lifturi, suprafata de 110 mp util, balcon inchis de 15 mp, TVA-ul se aduga conform legii, **165.000 €;** ☎0761.309.031

9. **Alexandru** Obregia, Berceni, dec., et. 6/10, 90 mp, 1980, confort 1, dec., etaj ul6/10, gresie, faianta, parchet, termopan, usa metalica, aer conditionat, instalatii sanitare noi, instalatie electrica complet noua, 2 grupuri sanitare, suprafata 90 metri patrati, **87.000 €;** ☎0746.188.866 mar_ancomar@yahoo.com

10. **Aparatorii** Patriei, semidec., et. 7/8, 85 mp, 1983, proprietar, vand apartament la 2 min de metrou Aparatorii Patriei, cu 4 camere, 85 mp, semidec., renovat, instalatii electrice si sanitare pe cupru noi, etaj 7/8 **83.900 €;** ☎0799.189.387/ 0720.785.276 vladimir.neisser@gmail.com

11. **Armeneasca** semidec., et. 2/7, 110 mp, 1938, 4 camere, 2 balcoane, 2 bai, centrala termica, parchet, liber, **94.000 €;** ☎0741.124.400 nedcom.imob@gmail.com

12. **Armeneasca,** semidec., et. 2/4, 174 mp, 1935, apartament deosebit, parchet de stejar, glasvandurii originale, centrala proprie, etaj 2/p+3+m, 195 mp suprafata totala, **129.990 €;** ☎0748.237.236 marian@confortcasaimobiliare.ro

13. **Armeneasca,** Universitate, 4 camere 117 mp Bloc interbelic, locatie centrala, 4 camere, 2 gr sanitare, centrala proprie. **93.900 €;** ☎0725.084.444/ 021.210.76.00 ancasweethome@gmail.com

14. **Aviatiei,** dec., et. parter/3, 77 mp, 1984, Crystal Palace, apartament 4 camere, confort 1 dec., etaj P/3, supr. 77 mp, an 1984, doua bai, bloc reabilitat, fara balcon **125.000 €;** ☎0760.813.071/ 031.438.12.51 andrei@regalhouse.ro

15. **Aviatiei,** sectorul 1 Buc, apartament 4 camere dec., et. 5/7, 152 mp, 2017, particular vand apartament 4 camere dec.e intr-un ansamblu rezidential contructie 2016, intr-o zona de vile, in apropierea statiei de metrou Aurel Vlaicu, sectorul 1. **255.000 €;** ☎0721.805.158/ 0722.297.332 gabriela@metropolitanresidence.ro

16. **Baneasa** dec., et. parter/4, 208 mp, 2011, Baneasa, Sisesti nr 73 A / Piscu Vechi, parter inalt open space superb, 2 dormitoare, birou, 2 bai, 2 terase (est 11 mp/ vest 15 mp), incalzire pardoseala si calorifere, aer cond., finisaje lux, **195.000 €;** ☎0722.316.920 georgealmoisescu@yahoo.com

17. **Baneasa,** Sisesti, dec., et. 2/5, 140 mp, 2010, vand apartament superb 4 camere. Suprafata utila 140 mp. Balcon/terasa 20 mp, doua bai , dressing, centrala proprie, aer conditionat. Loc de parcare la subsol cu rampa incalzita si boxa de 5 mp, **250.000 €;** ☎0722.221.111 Lionjane2002@yahoo.com

18. **Barbu** Vacarescu, Dinu Pescariu, dec., et. parter/7, 107 mp, 2011, apartament 4 camere, imobil nou 2011, parter inalt/P+7, 105 mp utili + 2 mp balcon, living+ bucatarie open space, 3 dormitoare, 3 bai. Finisaje de exceptie, aer conditionat, centrala termica, um, **175.000 €;** ☎0723.334.024 bbadrian@gmail.com

19. **Barbu** Vacarescu, oportunitate 4 camere dec., et. 1/6, 125 mp, 2010, **218.900 €;** ☎0799.029.194 cateliu.gabriel@catoma.ro

20. **Basarabia,** dec., et. 4/4, 140 mp, 1960, Titan, Blv Basarabia, vav de Arena Nationala, ap. deosebit, spatios si luminos, vedere mixta, 3 dormitoare, living cu bucatarie mare, 3 grupuri sanitare, 2 balcoane, singur nivel; **128.000 €;** ☎0725.084.444/ 021.210.76.00 ancasweethome@gmail.com

21. **Basarabia,** Diham, semidec., et. 7/8, 93 mp, 1983, etaj 7/8, an 1983, sup. 93 mp, mobilat partial, centrala proprie, aer conditionat, se accepta credit. Vecinatati: Chisinau, Nicolae Grigorescu, Costin Georgian, Pantelimon, Mega Mall, Titan, OVA 101577 **113.000 €;** ☎0752.099.439 office@catalog-rezidential.ro

22. **Batistei,** 211 mp, Apartament 4 camere de lux, finisat complet: gresie Spania, faianta Spania, parchet masiv, tamplarie lemn, usa blindata, videointerfon, incalzire in pardoseala, obiecte sanitare Ideal Standard, aparat de aer conditionat in fiecare camera, 3 balcoane, 2 bai, 1 grup sanitar, camara, dressing, jardiniera verde; **430.000 €;** ☎0758.041.197 office@gamainvest.ro

23. **Batistei,** Universitate, dec., et. 1/2, 181 mp, apart vila interbelica, singur pe nivel, 5 cam, 2 gr sanit, balcon si terasa, boxa demisol, cam mansarda, CT, termopan, gresie, faianta, AC, parc Ioanei 5 min, metrou 7 min., **219.900 €;** ☎0725.084.444/ 021.210.76.00 ancasweethome@gmail.com

24. **Bd.** Uverturii, Militari, et. 8/8, vand ap. 4 camere, cf. 1, termopan, gresie, faianta, parchet, 2 balcoane; ☎0766.548.768

25. **Berceni,** Aparatorii Patriei, semidec., et. 3/4, 90 mp, proprietar vand 4 camere Berceni, Aparatorii Patriei, et 3/4, renovat, impecabil, termopan, gresie, faianta, 2 bai. Gradinita, scoala, si Mega Image la 2 pasi. Zona verde, f linistita. **82.500 €;** ☎0745.079.850

26. **Berceni,** Brancoveanu, Budimex, semidec., et. 2/3, 94 mp, 2018, bloc nou, constructie cadre beton si caramida, finisaje premium, 4 apartamente in bloc, centrala Vitrix, termopan Salamander, gresie, faianta import, acces mijloace transport, eventual parcare, **131.000 €;** ☎0761.621.036

27. **Berceni,** Izvorul Muresului, dec., et. 4/4, 84 mp, 1975, ID: 3989. Apartamentul se afla pe strada Izvorul Muresului, la 2 statii de autobuz de Metrou Constanint Brancoveanu. 4 cam dec, 84 mp, et 4/4, an constr 1975, fara imbunatatiri, se accepta credit **67.000 €;** ☎0729.842.974

28. **Berceni,** Izvorul Oltului, dec., et. 4/4, 87 mp, 1978, apartament situat la etajul 4, dec., in suprafata de 87 mp utili, liber, imbunatatiri, ferestre pvc, usa metalica, parchet, gresie, faianta, centrala termica, vedere mixta, urgent **75.000 €;** ☎0731.461.711

29. **Berceni,** Obregia, dec., et. 1/4, imbunatatiri, parcare, boxa, pozitie deosebita sau schimb 2 camere + diferenta, urgent; ☎0735.393.924

30. **Berceni,** Panselelor, Aparatorii Patriei, semidec., et. 7/8, 90 mp, 1980, ID: 4547, Piata Sudului, Berceni, Panselelor, confort 1, emidec., etaj 7 din 8, suprafata 90 mp, an constructie 1980, renovat complet, centrala proprie, la 5-7 min. de M. Ap. Patriei, se accepta credit **85.900 €;** ☎0729.842.974

31. **Berceni,** Piata Sudului, semidec., et. 5/10, 86 mp, 1985, 4 cam semidecom, et 5/10, 1985, 2 bai, 2 balcoane inchise, 86 mp st, 80 mp su, renovat 2017 (2 camere si o baie), usa metalica, termopan ferestre si balcoane, 3 ap aer conditionat, 5 min metrou. **83.000 €;** ☎0740.121.267 contact@sorin-stoinea.ro

32. **Berceni,** Sos Oltenitei, dec., et. 9/10, 90 mp, 1984, ap 4 cam, et 9/10,renovat 2017, mobila Mobexpert, Ixina, sanitare Grohe,TV, frigider, MSV, MSR, plita, cuptor Bosch, usa metalica, usi interior Porta, termopan Veka, installti noi, loc parcare, metrou. **110.000 €;** ☎0724.393.943 emilian.badea@porr.ro

33. **Berceni,** stradal, vedere spate, 5 min. metrou semidec., et. 4/8, 83 mp, 1983, ap ultramodern, renovat total, posibil mobilat si utilat, parcare ADP, bloc civilizat, conditii foarte bune, climatizare, bucatarie spatioasa, geam la baie, 2 gr sanitare, 2 balcoane, merita, acc credit, seriozitate, **89.990 €;** ☎0764.841.843/ 0740.687.595

34. **Berceni,** Vatra Dornei, Alexandru Obregia, dec., et. 10/10, 86 mp, 1978, ID 2398,Str Vatra Dornei, apartament 4 camere, dec., etaj 10 din 10, suprafata 86 mp, an constructie 1978. Necesita renovare. Se accepta credit, **63.500 €;** ☎0729.842.974

35. **Brancoveanu,** dec., et. 10/10, 92 mp, 1988, apartament situat pe strada Izvorul Rece, bloc in curs de reabilitare, renovat total, se vinde mobilat, bloc curat, vecini decenti, **63.000 €;** ☎0736.965.547 maria.mariailinca@yahoo.com

36. **Bucur** Obor metrou, semidec., et. 7/10, 95 mp, 1981, chiar pe Mosilor, stradal, vedere spate, gresie, faianta, termopane, balcon, 2 gr. sanitare, bucatarie mare, liber, toate actele **96.500 €;** ☎0732.135.470 office@ramax.ro

37. **Bulevardul** Balcescu, et. 6/8, 156 mp, 1947, Biserica Italiana, vedere panoramica stradala, liber, amenajat, **120.000 €;** ☎0769.805.758

38. **Buzesti** dec., et. 2/4, Calea Grivitei, vav Biserica Sfintii Voievozi, 5 camere, 139 mp, imbunatatiri partiale, singur pe nivel **95.000 €;** ☎0725.084.444/ 021.210.76.00 ancasweethome@gmail.com

39. **Calarasilor,** Agricultori dec., et. 5/6, 145 mp, 2018, Ideal Residence...ideal for your family ! Intr-o noua dezvoltare de clasa "premium", loc parcare inclus. Termenul de finalizare august 2018, comision 0%. Discount pentru plata integrala. **229.990 €;** ☎0786.428.222/ 0784.259.742 cristi.kvb86@gmail.com

40. **Calarasilor,** Agricultori, dec., et. 4/6, 140 mp, 2018, Ideal Residence...ideal for your family ! Intr-o noua dezvoltare de clasa "premium" loc parcare acoperit. Termenul de finalizare august 2018. comision 0%. Discount pentru plata integrala; **239.990 €;** ☎0786.428.222/ 0784.259.742 cristi.kvb86@gmail.com

41. **Calarasilor,** Agricultori, dec., et. 5/6, 147 mp, 2018, ideal residence...ideal for your family ! Intr-o noua dezvoltare de clasa "premium", loc parcare inclus Termenul de finalizare august 2018. Direct dezvoltatorul; comision 0%. Discount pentru plata integrala, **249.990 €;** ☎0786.428.222/ 0784.259.742 cristi.kvb86@gmail.com

42. **Calea** Calarasi, ideal Investitie, dec., et. 8/8, 88 mp, 1993, apartament spatios cu 4 camere, dec., recent amvelopat, la 3 minute de metrou Muncii, pretabil birou, regim hotelier, rezidential, vedere mixta, paza, contract exclusivitate Manciu FC PFA **125.000 €;** ☎0736.273.373 claudiu.marketing@gmail.com

43. **Calea** Mosilor, semidec., et. 7/10, 95 mp, 1981, chiar la Bucur Obor, metrou, stradal, vedere spate, bloc reabilitat,gresie, faianta, termopane, balcon, 2 gr sanitare, bucatarie mare, liber, toate actele **96.500 €;** ☎0728.777.132 office@ramax.ro

44. **Calea** Mosilor, locuinta de calitate, apartament 4 camere semidec., et. 6/8, 79 mp, 1986, **139.000 €;** ☎031.005.08.90 office@danieldobre.ro

45. **Calea** Mosilor, stradal, zona str. Popa Petre, semidec., et. 7/8, 81 mp, 1981, vedere mixta, 2 bai, 2 balcoane, parchet masiv, termopane, gresie, faianta. Acte complete, **115.000 €;** ☎0722.511.217/ 0762.628.915 uigimob@yahoo.com

46. **Calea** Plevnei, apartament 4 camere dec., et. 6/10, 164 mp, 2002, ansamblul Arcom, apartament 4 calea Plevnei Arcom. 165 mp, 2 bai, 2 balcoane, amenajari de lux, aer conditionat, boxa, parcare subterana 1 loc, parcare exterioara 1 loc, pozat, 299000 eur, **299.000 €;** ☎0722.408.560 office@foreverestate.ro

47. **Calea** Rahovei cu Sebastian, vanzare ap 3 cam bloc din 1984 dec., et. 4/8, 70 mp, 1986, **64.500 €;** ☎0758.115.407 denisa.caracuda@galaxyimob.ro

48. **Calea** Victoriei, semidec., et. 1/4, 137 mp, 1936, blocul este sitat stradal pe Calea Victoriei aproape de P-ta Amzei. Apartamentul are vedere stradala si spate, nu are imbunatatiri. S-au pastrat parchetul de stejar si glasvandurile. Inaltimea camerei, **145.000 €;** ☎0748.237.236 marian@confortcasaimobiliare.ro

49. **Calea** Victoriei, dec., et. 4/10, 1980, Victoriei, hotel Radisson, ap 4 cam. complet modificat, bucatarie mobilata utilata complet, bloc 1980, comision 2,9%, vedre S-V, bloc reabilitat termic, rog seriozitate, nediscutabil, **165.000 €;** ☎0722.560.930/ 0763.863.822 teraimobiliare@yahoo.com

50. **Calea** Vitan, apartament 4 camere, 98 mp, dec., et. 8/9, 98 mp, 1990, confort 1, dec., amplasat pe Calea Vitan stradadal. Apartamentul este situat la etajul 8, bloc anvelopat, construit in anul 1990, cu o suprafata utila de 98 mp, 2 gr. sanit. Apartament renovat, **108.000 €;** ☎0731.335.650/ 0731.335.648 office@allcityimobiliare.ro

51. **Cartierul** Armenesc, apartament 5 camere in vila interbelica dec., et. 1, 112 mp, 1932, **125.000 €;** ☎0746.481.045 catalin@catalinserbanescu.ro

52. **Central** Park dec., et. 11/11, 140 mp, apartament lux in complex Central Park, dec., mobilat complet, renovat in oct 2017 , cu 2 locuri de parcare subterana, **335.000 €;** ☎0723.541.639

53. **Cismigiu,** semidec., et. 5/5, 103 mp, 1947, 5/5 cu pod, garaj, centrala termica, parchet lemn, calorifere otel, **90.000 €;** ☎0720.663.399 siadconcept@gmail.com

54. **Cismigiu,** dec., et. 2/8, 117 mp, 1974, chiar vav parc, Primaria Capitalei, strada Brezoianu, cf 1, dec., 2 grupuri sanitare, 2 balcoane, marmura, gresie, faianta, parchet, termopane, usa metalica, geam baie, loc parcare, **170.000 €;** ☎0728.777.132 office@ramax.ro

55. **Cismigiu,** S. Magureanu, apartament 4 camere, dec., et. 5/7, 113 mp, 1947, 113 mp, Cismigiu, Schitu Magureanu, vanzare apartament 4 camere cu 2 grupuri sanitare, si 2 balcoane, 1 suprafata utila de 112 mp. in bloc 1947, cu panorama spre Palatul Parlamentului si Catedrala Neamului **86.500 €;** ☎0735.523.505/ 0744.523.505 munteniagrup2005@yahoo.com

56. **Clucerului,** et. parter/6, 183 mp, 2006, liber, 2 balcoane, parchet, termopan, **264.900 €;** ☎0723.627.543

57. **Colentina** dec., et. parter/4, 1986, Heliade intre Vii, Planorama, ctie 1986, dec, parter 90mp, 2 gr sanitare, bloc civilizat, scara curata, langa scoala si gradinita, parcari auto, aproape parc, intabulare negociabil; **72.000 €;** ☎0761.749.316/ 0722.824.757

58. **Colentina** str. Luntrei, dec., et. 9/10, 64 mp, 1974, apartament 4 cam. confort II, cu imbunatatiri si boxa. **68.000 €;** ☎0745.156.644

59. **Colentina,** Doamna Ghica, Tei, Parc Plumbuita, dec., et. 2/10, 66 mp, 1976, 10 min metrou Obor, bloc1976 reabilitat termic fara risc seismic, vedere mixta, imb, gresie, faianta, parchet, termopan, um, ac, cadastru, intabulare, accept credit, **59.000 €;** ☎021.380.28.14/ 0737.435.628

60. **Colentina,** Lacul Tei, Domino, Parcul Circului, dec., et. 6/10, 88 mp, 1979, Maica Domnului, stradal, 6/10, confort 1, dec, 88 mp, 2 bai, vedere mixta, bloc fara risc seismic, usametalica, aer conditionat, cadastru si intabulare, liber, pret negociabil, accept credit, **87.000 €;** ☎0724.336.834

61. **Colentina,** stradal, Rau, McDonald's, Fundeni, semidec., et. 5/10, 90 mp, 1980, Avion, 2 min. Parc Lac Plumbuita, cf. 1, bloc reabilitat termic, 2 bai, 2 balcoane, orientare S-V, vedere mixta, imb. termopan, gresie, faianta, parchet, um, ac, cadastru, accept credit, eliberabil imediat, **83.000 €;** ☎021.380.28.14/ 0737.435.628

62. **Confort** City, dec., et. 2/11, 134 mp, 2010, proprietar vand apartament 4 camere transformat in 5 in complexul Confort City din Popesti Leordeni **73.900 €;** ☎0720.569.991

63. **Constanta,** apartament in vila situata in apropiere de mare dec., et. parter, 116 mp, 2005, **200.000 €;** ☎0738.156.800 firstimobiliare@gmail.com

64. **Cora,** Lujerului dec., et. 17/17, 115 mp, 1984, proprietar, apartament de 4 camere, aprox. 115 mp, amenajat pt spatiu de birouri, in prezent este inchiriat, **82.500 €;** ☎0736.422.819 conect20000@yahoo.com

65. **Cornetu** 85 mp, 1985, ap./ vila tip, 4 camere, amenajat, teren in folosinta 250 mp, bucatarie de vara, garaj, piscina, boxa (35 mp), discutabil, **65.000 €;** ☎0745.067.409

66. **Costinesti** Nord, dec., et. 4/4, 130 mp, 2004, vrei sa te treze?ti in fiecare dimineata mangaiat de ultraviolete si sa iti incepi ziua privind albastrul calm al marii? Am apartamentul tau pe malul marii, **99.000 €;** ☎0722.222.171 sorin@body-form.ro

67. **Crangasi** Metrou dec., et. 6/10, 85 mp, 1984, 4 camere conf.1, 2 grupuri sanitare, imbunatatiri cadastru intabulare, 5 minute fata de Metrou, merita vazut, **87.000 €;** ☎0767.922.400/ 0722.256.664 cordialimobiliare@yahoo.com

68. **Crangasi,** dec., et. 4/9, 95 mp, 1982, Crangasi metrou, 4 camere dec., et 4, an 1982. **84.900 €;** ☎0731.301.900 cristian.grigore@reian.ro

69. **Crangasi,** semidec., et. 5/8, 1983, vanzare apartament zona Crangasi, 4 camere semidec., 85 mp, 2 bai, 2 balcoane, etajul 5 din 8, bloc 1983, pret 86.500 euro, **86.500 €;** ☎0722.408.560 office@foreverestate.ro

70. **Crangasi,** piata spre Lacul Morii, dec., et. parter/4, 90 mp, 1989, ap. 4 cam. p/4, echipat complet cabinete stomatolog, ice, 3 grup sanitare, pret 105.000 euro sau locuinta pret 99.000 euro, comision 3%, rog seriozitate **99.000 €;** ☎0720.533.650/ 0763.863.822 teraimobiliare@yahoo.com

71. **Dacia** et. 2/3, 164 mp, 1939, blocul-tul de tip vila, este amplasat stradal pe b-dul Dacia. Nu este incadrat la clasa de risc seismic sau urgenta, iar apartamentul nu are in istoric L112. Un singur apartament pe etaj **185.000 €;** ☎0748.237.236 marian@confortcasaimobiliare.ro

72. **Dacia** adiacent Toamnei spre Popa Petre dec., et. 2/3, 90 mp, 1939, vanzare ap 4 cam., 90 mp etaj 2/3, centrala de ap, boxa garaj in curte, liber cf, disponibil imediat, fara legea 112, rugam seriozitate **105.000 €;** ☎0760.978.331/ 0720.533.650 teraimobiliare@yahoo.com

73. **Decebal,** duplex, vedere stradala, dec., et. 6/8, 130 mp, 1990, 4 camere tip duplex, cu vedere pe Bd Decebal, bloc monolit, **180.000 €;** ☎0747.777.767/ 021.323.00.10 office@centralimobiliare.ro

74. **Decebal,** stradal, la 5 min. metrou, 4 camere ideal investitie dec., et. 8, 115 mp, 1996, **155.500 €;** ☎0734.709.930 beatrice@galaxyimob.ro

75. **Doamna** Ghica, 140 mp, 1995, vanzare ap. 5 camere (duplex) renovat recent, cu toate utilitatile (centrala, apometre); ☎0726.142.350

76. **Domenii,** dec., et. 2, 187 mp, 2003, 4 camere largi 2 etaje, 2 bai, 2 terase, 240 mp teren, zona foarte linistita **315.000 €;** ☎0743.673.485 cgv91950@mail.com

77. **Domenii,** Averescu, dec., et. 4/4, 1976, parchet lemn, aer conditionat, imobil reabilitat termic, **135.000 €;** ☎0720.663.399 siadconcept@gmail.com

78. **Dorobanti** dec., et. 1/2, 117 mp, 1932, ap 5 cam, 2 balcoane, 2 gr sanitare, 2 intrari, necesita renovare, ideal pt firma/ locuit. In apropiere 3 scoli, catenele, piata, mijloace de transport, **250.000 €;** ☎0734.400.090 Mihaelatara@yahoo.com

79. **Dorobanti** ASE, ultracentral, semidec., et. 4/7, 126 mp, 4 camere, 126 mp, etaj 4, renovat total, gresie, faianta, parchet, termopan, aer conditionat, 2 bai cu aerisire geam, bucatarie utilata, usa metalica, apometre, repartitoare, 2 boxe, pret discutabil. **139.000 €;** ☎0722.785.494

80. **Dorobanti,** dec., et. 2/6, 80 mp, 1975, apartament 4 camere dec., stradal-vanzare- Dorobanti, Stefan cel Mare, lancu de Hunedoara, Piata Dorobanti, Piata VictorieiRenovat; liber. Agentia Romtor. Comision 3% **133.000 €;** ☎0724.533.822/ 0724.533.888 antoaneta.petre@romtor.ro

81. **Dorobanti,** penthouse exclusivist, et. 4/5, 212 mp, 2017, **599.000 €;** ☎0735.551.422 florin.toma@catoma.ro

82. **Dorobanti-** ASE semidec., et. 7/8, 162 mp, 1996, Mihai Eminescu-Dorobanti, vand ap. 5 camere, stradal, 3 bai, 1 balcon, una terasa, etajul 7, actele efectuate, acces metrou 2-3 minute, fara risc seismic, **148.000 €;** ☎0744.636.660 office@dinamicimobiliare.ro

83. **Dristor** semidec., et. 1/8, 87 mp, 1983, Benzinaria Mol, Ramnicu Valcea, vand 4 camere, etajul 1, liber, 2 bai, 2 balcoane, fara amenajari interioare, actele efectuate, acces metrou 8-10 minute, **98.000 €;** ☎0744.636.660 office@dinamicimobiliare.ro

84. **Dristor** dec., et. 5/5, 123 mp, 2012, duplex de 123 mp. Am cateva poze de dinainte de renovare si cu proiectul, urmeaza sa fac cu poze cu stadiul actual. Pentru detalii va rog sa ma contactati, **125.000 €;** ☎0763.581.848 alinacuceteanu@gmail.com

85. **Dristor** metrou, semidec., et. 4/8, 85 mp, 1984, 4 camere semidec., toate imbunatatirile, 5 minute reale metrou. **97.000 €;** ☎0732.135.470

86. **Dristor,** semidec., et. 5/8, 84 mp, 1984, 4 camere Dristor - Kaufland, etaj 5/8, 1984, gresie, faianta, termopane, parchet, 2 bai cu cada, 2 balcoane, cadastru, intabulare, 8 minute de mers de statia de metrou Dristor, 15 min de Mall Vitan, **105.000 €;** ☎0749.131.838 ciprian@confortcasaimobiliare.ro

87. **Dristor,** semidec., et. parter/8, 82 mp, 1986, Ramnicu Valcea intersectie cu Racari, semidec., 2 grupuri sanitare ambele au cada, gresie, faianta, parchet, termopane, usa metalica, bloc reabilitat, curat, toate actele, boxa la subsol, **91.000 €;** ☎0732.135.467 ramax2016@yahoo.com

88. **Dristor,** metrou, semidec., 87 mp, 1984, Ramnicu Valcea, semidec., 2 grupuri sanitare ambele au cada, gresie, faianta, parchet, termopane, usa metalica, bloc reabilitat, curat, toate actele, boxa la subsol **91.000 €;** ☎0732.135.471

89. **Dristor,** Ramnicu Valcea, semidec., et. parter/8, 88 mp, 1986, 4 camere semidec., benzinaria Mol, toate imbunatatirile, instalatie sanitara si electrica schimbate, 2 bai, 5-7 minute metrou **91.990 €;** ☎0732.135.470

90. **Dristor,** Ramnicu Valcea, semidec., et. 2/8, 110 mp, 4 camere, 2 bai, 2 balcoane, 10 minute metrou, **85.000 €;** ☎0732.135.470

91. **Dristor,** Ramnicu Valcea, semidec., et. 4/8, 83 mp, 1984, apartament 4 camere Dristor, semidec., confort 1, etaj 4/8, an constructie - 1984, renovat dar nu recent, 2 grupuri sanitare, suprafata utila - 83 mp, bucatarie mare, 2 balcoane inchise; **98.000 €;** ☎0720.248.348/ 0734.345.341 cityinvestestates@gmail.com

92. **Dristor,** Ramnicu Valcea, semidec., et. 5/8, 86 mp, 1986, apartament cu 4 camere dec., etaj 5,imobil din anul 1986, vedere mixta, loc de parcare ADP, acte. Mijloace de transport: metrou Dristor 7 min. Vecinatati: Camil Ressu, Mihai Bravu, Baba Novac. OVA 120090. **107.000 €;** ☎0737.504.516 office@catalog-rezidential.ro

93. **Drumul** Taberei, dec., et. 9/10, 84 mp, 1980, cu Valea Argesului, vanzare apartament 4 camere confort 1 dec., constructie 1980, situat la etaj 9/10, suprafata 84 mp, 3 aparate de aer conditionat, multiple imbunatatiri, se accepta credit. **70.000 €;** ☎0766.842.221/ 0724.590.266 steluta.sterpu@eurocityestate.ro

94. **Drumul** Taberei, dec., et. 6/10, 1979, Mc Donalds, parc, etaj 6, c-tie 1979, confort 1 sporit, termopane, compartimentare deosebita, spatii de pozitare, 2 balcoane, 2 gr. sanitare, acte, scara curata, luminos, boxa, loc ADP, acces usor **105.000 €;** ☎0724.262.436 gfirut@yahoo.com

95. **Drumul** Taberei, Argesului, dec., et. 4/4, 82 mp, 1973, apartament cu 4 camere, confort 1, dec., 82 metri patrati, c-tie 1973, etaj 4, gresie, faianta, parchet, termopan, centrala proprie, reabilitat termic, zona linistita, mijloace de transport, liber. **74.500 €;** ☎0760.654.546/ 021.440.22.49 marcel.concept@yahoo.com

96. **Drumul** Taberei, Brasov, cf. 1, circular, et. 1/10, 52 mp., balcon, 47.800euro! et. 1/10, 52 mp, 1972, **47.800 €;** ☎0727.426.578 manu.alexandru@galaxyimob.ro

97. **Drumul** Taberei, Bucla, Cetatea Histria, dec., et. 3/4, 80 mp, 1973, Drumul Taberei, Bucla, Pascani, de vanzare apartament 4 camere, confort 1, dec., etaj 3/4, balcon inchis cu termopan, 82 mp, g, f, p, t, uM, accepta credit, cadastru, intabulare, liber. **85.000 €;** ☎0730.556.914 ionnedea.khc@gmail.com

98. **Drumul** Taberei, Bucla, parc Moghioros semidec., et. 7/10, 62 mp, 1972, et. 7/10, semidec., 2 grupuri sanitare, bloc reabilitat, fara imbunatatiri majore, bucatarie open space, posibilitate centrala proprie, zona verde, linistita, acte pregatite, accept credit **50.500 €;** ☎0786.325.404/ 0730.353.174 mihai.publicimob@gmail.com

99. **Drumul** Taberei, bulevardul Ghencea, semidec., et. 9/10, 80 mp, 1984, urgent, apartament 4 camere bine impartit, modernizat complet, izolat interior exterior, intretinere mica, 2 bai, bucataria la mijloc intre camere, hol mare, debara, loc parcare ADP, liber, intabulat. **78.500 €;** ☎0735.051.778 mariana_mircioi@yahoo.com

100. **Drumul** Taberei, exterior Bucla, dec., et. 4/10, 88 mp, 1978, dec., etaj 4, 2 balcoane si 2 grupuri sanitare, amenajat cu termopan, parchet masiv, centrala termica, baia mare cu geam, disponibil imediat, acte facute, accepta plata cu credit. **96.500 €;** ☎0744.682.007/ 0725.646.382

101. **Drumul** Taberei, Favorit, Plaza, semidec., et. 6/10, 63 mp, apartament 4 camere, finisat deosebit, bucatarie utilata, bloc reabilitat, arata impecabil, metrou, piata, scoala, toate serviciile in vecinatate **69.000 €;** ☎0722.464.957 rtudor35@yahoo.com

102. **Drumul** Taberei, Ghencea, dec., et. 7/9, 96 mp, 1986, Drumetui etaj 7 confort 1, 2 balcoane, 2 grupuri sanitare, usa metalica, faianta, gresie, an constructie 1986 **83.000 €;** ☎0729.954.445

103. **Drumul** Taberei, Ghencea, bloc pt armata, dec., et. 2/10, 80 mp, 1983, et 2/10, cf 1, dec., bloc 1983. Reabilitat termic, 80 mp, fara imbunatatiri, necesita renovare, vedere mixta, 2 balcoane, 2 grupuri sanitare, scara foarte curata, vecini civilizati, acte pregatite. **83.000 €;** ☎0786.325.404/ 0730.353.174 mihai.publicimob@gmail.com

104. **Drumul** Taberei, Ghencea, Linie 41, dec., et. 9/10, 90 mp, 1985, apartament 4 camere dec., 2 gr sanitare, 2 balcoane, vedere mixta , bloc 1985, 90 mp toate actele, **73.500 €;** ☎0773.929.072

105. **Drumul** Taberei, parc Moghioros, semidec., et. 9/10, 63 mp, 1975, et. 9/10, 4 camere, semidec., constructie 1975, 63 mp, scara civilizata, vedere mixta, luminos, balcon, imbunatatiri, liber **53.000 €;** ☎0758.323.323 office@imobservicecenter.ro

106. **Drumul** Taberei, parc Moghioros, Bucla sector 6, semidec., et. 9/10, 65 mp, 1972, et 9/10, 65 mp, 2 grupuri sanitare, imbunatatiri partiale, bloc monolit 1972, vecinatati: piata Moghioros, Plaza mall, Valea Ialomitei, Romancierilor, Targu Neamt, Pascani, Cetatea Histria, acte, **55.000 €;** ☎0768.469.465 contanunturi@yahoo.com

107. **Drumul** Taberei, Parc, semidec., et. 8/10, 58 mp, 1974, apartament 4 camere cf. 2, semidec., apropiere parc, 58 mp utili, 61 mp total, termopan, usa metalica toate actele **53.500 €;** ☎0773.929.072

108. **Drumul** Taberei, Plaza Lidl, Bd. Timisoara semidec., et. parter/4, 96 mp, 1978, apartament 4 camere, imbunatatit parchet, termopan, usa metalica, gresie, faianta, cu balcon, 2 bai cabina-cada, vedere fata spate, pentru locuinta, cabinete, intabulat, mobilat, loc parcare, **85.500 €;** ☎0735.051.778 mariana_mircioi@yahoo.com

109. **Drumul** Taberei, Targul Frumos, 62 mp, ap 4 cam, etaj 8/10, 2 gr sanitaare, su 62 mp, cadaastru, pret fix. **51.000 €;** ☎0731.136.698/ 0765.643.014

110. **Drumul** Taberei, Tg. Neamt- Cetatea Histria semidec., et. 8/10, 60 mp, 1973, vanzare ap.4 camere, cf. 2, in bucla Dr.Taberei, in propierea a 3 piete, 3 viitoare statii de metrou, scoli si marketuri. Ap NU are imbunatatiri recente.Toate actele sunt pregatite de vanzare. **52.000 €;** ☎0760.654.542 george.concept@yahoo.com

111. **Drumul** Taberei, Valea Oltului, Cartier Brancusi dec., et. 1/8, 110 mp, 2017, oferta, bloc caramida, et.1/8, finisaje moderne la alegere, obiecte sanitare Romstal, centrala proprie, apometre, metrou Valea Ialomitei, Ratb 168, centru medical Brancusi, parc copii, tva inclus, **110.900 €;** ☎0729.349.080 office@ideal-residence.ro

112. **Drumul** Taberei, Vladeasa, semidec., et. 7/8, 90 mp, 1984, Ghencea, Apartament 4 camere semidec., etaj 7/8 -2 balcoane inchise in termopan, baie+1 grup sanitar-gresie, faianta, parchet, usi interior schimbate, termopane, usa metalica, geam la baie, **83.000 €;** ☎0732.624.689

113. **Eminescu,** Polona dec., et. 2/3, 110 mp, 1940, O vila solida, fara risc seismic. Un singur apartament pe etaj. Boxa. Circular. Luminos. Spatios. **185.000 €;** ☎0721.115.770 dragomirdianamaria@gmail.com

114. **Eminescu,** Polona, dec., et. 3/8, 123 mp, 1975, apartament superb de 4 camere 123 mp(transformat in 3 camere ) living 37 mp,cu doua grupuri sanitare, in bloc construit in anii 1977, pe structura de beton armat (monolit) etaj 3/8, amplasat stradal, ☎0733.107.773

115. **Eroii** Revolutiei, vand apartament 4 camere, dec., et. 8/8, 93 mp, 1980, vand apartament 4 camere, Eroii Revolutiei. **98.000 €;** ☎0726.853.524 tatu.g.octavian@gmail.com

116. **Floreasca,** 136 mp, 2004, George Calinescu,imobil 2004, et.2, sc. 163 mp, su-136 mp, terase 17.44 mp, loc de parcare subteran, boxa, clima, **320.000 €;** ☎0741.160.332

117. **Floreasca,** et. 1/1, 100 mp, 1940, locatie foarte buna, vila D+P+1+M, situata in planul 2, retras de la zgomotul strazii, constructie fara probleme de risc seismic, toate utilitatile, apartament situat la etajul 1, intrare separata **129.000 €;** ☎0730.993.333 tentantimobiliare@yahoo.com

118. **Fundeni** vanzare apartament 4 camere semidec., et. 3/3, 204 mp, 2008, Fundeni apartament 4 camere, 204 mp, cetrala proprie, contorizare separat (gaz, curent, apa), Sistem de alarma si monitorizare firma de paza, conectat . Bloc constructie 2008, **89.000 €;** ☎0734.222.095 cristi.stanica@imoprest.ro

119. **Giurgiului,** Berceni dec., et. 2/4, 80 mp, 1978, vand apartament 4 camere in zona Sos Giurgiului, sector 4, **83.500 €;** ☎0722.684.

# Imobiliare vânzări 4 CAMERE

190. **Piata** Victoriei, Grigore Alexandrescu, semidec., et. 1/2, 197 mp, 1935, apartament duplex 6 camere in vila, etajele 1+M din P+1E+M, suprf. construita 236 mp, 3 bai, 2 balcoane, centrala, intabulat, neg., **205.000 €;** ☎0763.839.539/ 031.438.12.51 george@regalhouse.ro

191. **Piata** Victoriei, ideal investitie, dec., et. 3/5, 113 mp, 1923, apartament spatios pretabil a fi modificat pentru Apart Hotel in 2 proprietati, situat langa Starbucks Victoriei, acces rapid Piata Victoriei, Calea Victoriei, Romana. Exclusivitate Manciu FC PFA, **139.000 €;** ☎0736.273.373 claudiu.marketing@gmail.com

192. **Politehnica,** semidec., et. parter/10, 80 mp, 1978, Militari, in apropierea parcului,zona linistita, bloc retras de la Bd. Iuliu Maniu. In apropiere se afla Lidl.curat si ingrijit, nu necesita renovari majore. Se vinde cu bucataria mobilata; **89.900 €;** ☎0729.777.777 office@ascom.ro

193. **Popesti** Leordeni, apartament duplex et. 3/4, 92 mp, 2012, **69.000 €;** ☎031.005.08.90 office@danieldobre.ro

194. **Prosper** Center, dec., et. 7/8, 93 mp, 1989, proprietar, ap. 4 camere, dec., hol H, 2 bai, centrala termica, aer conditionat, termopan, gresie, faianta, parchet, zona linistita, aproape de centru **100.000 €;** ☎0751.292.029 erusanu@yahoo.com

195. **Pucheni,** Rahova, sector 5, dec., et. 7/10, 87 mp, 2017, oferta, ansamblu rezidential, corp C, 7/10, finisaje moderne alegere, centrala proprie, tamplarie Rehau, usa antiefractie, apometre, spatii joaca copii, teren sport, tva inclus, comision 0, **74.000 €;** ☎0729.349.080 office@idealresidence.ro

196. **Rahova,** Intersectia cu Buzoieni, dec., 90 mp, 1982, propietar vand apartament 4 camere din care 1 camera este Casa de Amanet. Stradal zona intens circulata, piata, magazine, statii RATB in apropiere. Pretabil activitati comerciale, magazin, birouri. **90.000 €;** ☎0764.703.232 haineredu ceri@yahoo.com

197. **Sala** Palatului, Hilton, Stirbei Voda, Cismigiu, semidec., et. 3/8, 80 mp, 1960, 3/8 bloc fara nici un risc seismic sau urgenta, reabilitat termic, liber, 2 baiwc serviciu, centrala de bloc, imbunatatiri. **129.900 €;** ☎0735.883.452 daniel.enache@centralimobiliare.ro

198. **Sebastian,** Dumbrava Noua, Parc Sebastian, et. 4/8, hol in L, imbunatatiri: gresie, faianta, termopan, aer conditionat, usa metalica, balconul si geamul de la sufragerie nu are termopan, pretul este discutabil. **100.000 €;** ☎0721.624.980 onitaimobiliare@yahoo.ro

199. **Sebastian,** Rahova, dec., et. 4/7, 1996, mobilat modern, et 4/7, imobil din 1996, gresie, faianta, parchet, termopan, doua balcoane, doua bai, ac, usa metalica. Vecinatati: Petre Ispirescu, Liberty Mall, Prosper, 13 Septembrie, Panduri, Unirii. OVA 105105 **82.000 €;** ☎0731.324.659 office@catalog-rezidential.ro

200. **Soseaua** Nicolae Titulescu, acces metrou semidec., et. 6/10, 81 mp, 1978, va propun un apartament cu 4 pe Sos. Nicolae Titulescu, cu acces rapid la metrou. Apartamentul este situat la etajul 6/10, intr-un imobil din 1978, cu structura semidec.a si suprafata de 81 mp. **110.000 €;** ☎0722.732.975 axadomenii@yahoo.com

201. **Soseaua** Pantelimon, dec., et. 7/10, 97 mp, 1981, Soseaua Pantelimon, Cimitirul Armenesc, an constructie 1981, 7/10, 77 mp utili, dec., impartire buna, 2 bai, 2 balcoane, fara modificari, reabilitat termic, fara imbunatatiri, vedere mixta. **93.000 €;** ☎0768.400.488

202. **Stefan** cel Mare stradal, langa Parcul Circului, dec., et. 2/8, 87 mp, 1981, metrou St. cel mare 2 min. bloc 1981 reabilitat termic, 2/8, 87 mp, 2 balc. pe mijloc, vedere spre Circ, loc parcare ADP, IMB. G, f, p, um, termopan, cadastru, intabulare, energetic, ideal pt. birou, locuit, **125.000 €;** ☎0722.614.867/ 0723.947.833

203. **Stefan** cel Mare, semidec., et. 2/10, 90 mp, 1984, la bulevard, stradal, metrou, Dinamo, 4 cam., bloc nou, cf. 1, 2 bai, 2 balcoane+ loc parcare, renovat, reabilitat, ideal locuit, birouri, posibilitati afisare acord asociatie, pret ferm, **118.000 €;** ☎0723.378.858

204. **Stefan** cel Mare, apartament 4 camere dec. dec., et. 9/10, 81 mp, **117.000 €;** ☎0724.518.100 contact@dumitrescuadrian.ro

205. **Stefan** cel Mare, Parcul Circului, semidec., et. 8/10, 87 mp, 1981, 3 minute metrou, bloc construit in 1981, reabilitat, suprafata 87 mp, 2 grupuri sanitare, termopan, liber, ideal locuit, investitie, vecinatati. Barbu Vacarescu, Tunari, Parcul Circului, ova 118801, **105.000 €;** ☎0737.504.516 office@catalog-rezidential.ro

206. **Straja, Sector 4, Bucuresti dec., et. 1/4, 98 mp, 1975, vand apartament 4 camere, 2 bai, 2 balcoane, centrala gaz proprie, proprietar, 89.900 €; ☎0723.630.959**

207. **Teiul** Doamnei - Grigore Ionescu, semidec., et. 4/8, 80 mp, 1985, bloc stradal, vedere pe spate, cf. 1, 2 bai, 2 balcoane,instalatie electrica schimbata, 2 lifturi, bloc cu persoane civilizate, liber. Accepta credit, **86.999 €;** ☎0757.400.300 neagut65@gmail.com

208. **Teiul** Doamnei Colentina, apartament 4 camere semidec., et. 2/8, 77 mp, **85.000 €;** ☎0745.695.511 robert@robertgagos.ro

209. **Theodor** Pallady, Titan, dec., et. 3/4, 82 mp, 1973, apartament 4 camere adiacent Theodor Pallady, mobilat si utilat complet, gata de mutare. **97.000 €;** ☎0730.888.272 andrei.stanciu@zonadesud.ro

210. **Theodor** Pallady, Titan, Ozana, Salajan dec., et. 3/3, 100 mp, 2017, apartament 4 camere Theodor Pallady, Trapezului, bloc nou 2017, mutare rapida, parcare inclusa in pret, comision 0, TVA inclus in pret, 95.000 euro, se accepta orice modalitate de plata.www.doubless.ro **95.000 €;** ☎0724.553.281 officepolaris@yahoo.com

211. **Tineretului,** Piata Norilor, vanzare 4 camere dec., et. 8/8, 80 mp, 1986, complet renovat, p, g, f, termopan, um, electrice si sanitare schimbate, bucatarie mobilata si utilata, masina de spalat vase, 4xAC, 2 balcoane, metrou si parc Tineretului, oferta reala, ocazie. **126.900 €;** ☎0743.041.701 bogdan.cirlan@city-estate.ro

212. **Titan** parc, dec., et. 4/4, 74 mp, 1968, apartament, zona Titan, 4 camere, confort 1 dec., et. 4/4, imbunatatiri, termopane, gresie, faianta, parchet, obloane aluminiu, centrala proprie, aer conditionat, cadastru, intabulare, liber. **95.000 €;** ☎0770.236.072 confortcasa@imobiliare.ro

213. **Titan,** semidec., et. 4/4, 80 mp, Barajul Bistritei, piata Minis, cf. 1, semidec., 2 gr. sanitare, 2 balcoane, gresie, faianta, parchet, termopane, usa metalica, mobilat, **80.000 €;** ☎0728.777.132 office@ramax.ro

214. **Titan,** 1 Decembrie dec., et. 4/4, 90 mp, 1969, vand apartament 4 camere in bloc reabilitat, 2 aer conditionat, parchet, termopane, gresie schimbate anul trecut. Mentionez ca apartamentul mobilat aproape in toatalitate; **75.000 €;** ☎0745.110.233 romeo_suciu2005@yahoo.com

215. **Titan,** 4 camere, bloc tip H, semidec., et. 3/4, 78 mp, 1970, Titan, Policlinica, Aleea Stanila, vanzare apartament 4 camere, bloc tip H caramida, etaj 3(4) geam tripan, 2 bai usa metalica, langa parc IOR, 5 minute de metrou. Zona deosebita multa, verdeata negociabil. **89.500 €;** ☎0743.060.802/ 0747.504.090 Amabo.imobiliare@yahoo.com

216. **Titan,** Auchan, Penny, bld. 1 Dec. 1918 dec., et. 3/4, 78 mp, 1973, 4 camere dec.e, hol tip H, liber, vis a vis de Mc Donalds, Bulevardul 1 Decembrie 1918, 2 apartamente pe fiecare etaj al blocului, loc parcare platit in spatele blocului, se accepta credit, **84.900 €;** ☎0724.996.460/ 0737.164.576

217. **Titan,** Balta Alba, str. Gura Ialomitei dec., et. parter/4, 1974, proprietar 4 cam., P/4, Titan str. Gura Ialomitei, balcon 87 m **83.000 €;** ☎0722.220.940

218. **Titan,** Circa 13 Politie, scoala gimnaziala nr. 82, dec., et. 1/4, 81 mp, 1970, **84.900 €;** ☎0744.569.253 ungureanu.stefan@galaxyimob.ro

219. **Titan,** Grigorescu, Ambrozie, semidec., et. 2/8, 90 mp, 1991, apartament 4 camere, centrala proprie, etaj 2/8 zona Grigorescu, Ambrozie. An constructie 1991. Suprafata: 95 mp, termopane, parchet lemm masiv. 2 aparte aer conditionat, 2 bai, 2 balcoane, **98.000 €;** ☎0729.553.888

220. **Titan,** metrou, dec., et. 1/4, 79 mp, 1970, et. 1/4, dec., 2 grupuri sanitare, mobilat/ utilat complet, loc parcare, gresie, faianta, parchet, termopane, aer conditionat. Vec: parc IOR, Grigorescu, Park Lake, Liviu Rebreanu, Salajan, OVA 120107 **105.000 €;** ☎0731.324.659 office@catalog-rezidential.ro

221. **Titan,** Ozana, Fetesti, 4 camere dec. dec., et. parter/4, 82 mp, 1973, 4 camere, dec., renovat, mobilat si utilat, etajul 3/4, 82 mp+ boxa. 97000 euro. Toate actele imobilului efectuate. **97.000 €;** ☎0737.811.000 ruxandra@zonadesud.ro

222. **Titan,** Pallady, metrou 1 Decembrie 1918, dec., et. 5, 163 mp, 2017, penthouse 163 mp, apartament aflat in apropiere de Bd. Theodor Pallady, metrou 1 Decembrie 1918. In zona sunt centre comerciale, scoli, gradinite, licee si alte puncte de interes social si administativ **120.000 €;** ☎0741.430.423/ 0774.454.454

223. **Titan,** parc si metrou, apartament in bloc H dec., et. 3/4, 83 mp, **112.000 €;** ☎0747.825.874 marius@murzea.ro

224. **Titan,** str. Gura Ialomitei, vanzare apartament 3 camere 2 bai dec., et. 4/10, 74 mp, 1978, **68.900 €;** ☎0724.008.751 albert.meghesi@galaxyimob.ro

225. **Titulescu,** Grivita, dec., et. 9/10, 84 mp, 1982, metrou 2 minute, pod grant, dec., vedere mixta, renovat, bloc reabilitat termic, baie, grup sanitar, mijloace de transport, market-uri, Mega Image **111.000 €;** ☎0731.144.156

226. **Titulescu-Guvern,** Piata Victoriei, dec., et. 5/10, 1984, apartament 4 camere, vedere mixta, suprafata 88mp, gresie+ faianta+ termopan, etaj 5/10, **175.000 €;** ☎0726.274.984

227. **Traian** Foisorul de Foc stradal 141 mp parter inalt semidec., et. parter/2, 1940, Traian, Foisorul de Foc, ap 4 camere parter inalt/2, sdec, 2 cai de acces, 14 mp util, 3 gr sanitare, fara imbunatatiri, stradal, acte in regula, pretabil locuit/investitie/birou/cabinet, 87000 euro. **87.000 €;** ☎0726.664.381 valentin.florea@bvn.ro

228. **Turda,** 4 camere, curte, teren 20 mp dec., et. parter/2, 100 mp, 1950, 4 camere in vila in zona grivita, etaj parter din d+p+1+pod, pe demisol locuibil, 105 mp + 20 mp curte, necesita renovare, 2 grupuri sanitare, constructie 1950, caramida si structura din beton. **73.500 €;** ☎0742.400.300

229. **Turda,** Regina Elisabeta, et. 9/10, 88 mp, 1982, modificat, pretabil firma, **107.000 €;** ☎0721.401.257

230. **Ultracentral,** semidec., et. 2/3, 180 mp, 1940, 6 camere ultracentral, 750 m de Universitate, etaj 2, 180 mp construiti, 2 bai, 2 balcoane, parchet, gresie, faianta, termopane, boxa, zona liniistita, lift, fara risc, cadastru, intabulare, 10 min metrou. **310.000 €;** ☎0749.131.838 ciprian@confortcasaimobiliare.ro

231. **Ultracentral,** Rosetti, ocazie, semidec., et. 2/7, 122 mp, 1984, 4 camere Ultracentral, Rosetti, semidec., etaj 2/7, bloc 1984, suprafata 122 mp construiti, 115 mp utili, cadastru intabulare, imbunatatiri de actualitate, merita vazut. Pret 155000 euro negociabil. **155.000 €;** ☎0725.591.444

232. **Unirea,** Camera de Comert, dec., et. 1/8, 111 mp, 1997, Splaiul Unirii, Pasajul Marasesti, bloc monolit, vedere mixta neobturata, trafic redus, 10 min metrou Unirea, posibilitate parcare, rezidenta sau cabinet liber profesionist, **152.900 €;** ☎0722.350.066 timeimob@gmail.com

233. **Unirea,** Sf Vineri, dec., et. 1/7, 92 mp, 1997, vand apt 4 cam, Unirea, Sf Vineri, et. 1/7, dec., suprafata 92 mp, renovat total 2016, finisaje ultra premium, exclus intermediari. **259.000 €;** ☎0727.900.900 cristidavid@gmail.com

234. **Unirii,** dec., et. parter/3, 144 mp, 2018, direct dezvoltator, imobil nou, 4 camere cu curte proprie, loc parcare inclus in pret, finisaje la alegere, centrala proprie, spatiu de joaca in incinta ansamblului, TVA 19% inclus in pret, finalizare 2018. **237.900 €;** ☎0758.234.495/ 0758.234.497 office.vulturilor.residence@gmail.com

235. **Unirii,** dec., et. 6/7, 156 mp, 2000, duplex, 5 camere modificat in 4, 3 gr sanitare, lux, mobilat si utilat. **235.000 €;** ☎0747.777.767/ 021.323.00.10 office@centralimobiliare.ro

236. **Unirii,** dec., et. 3/8, 125 mp, 1998, Unirii, Gloria Caffe, stradal, vedere mixta, etaj 3/8, dec., supr 125 mp, 3 balcoane, cadastru, intabulare, liber, bloc monolit, constructie 1998, liber. **174.000 €;** ☎0722.573.232/ 0722.359.898 office@interpartes.ro

237. **Unirii,** ALba Iulia dec., et. 2/10, 113 mp, 2000, Unirii, Alba Iulia, stradal, unicat, 5 min metrou, zona verde nou amenajata, luminos, et 2/10, 113 mp, vedere mixta, amenajat, living imens, dormitoare spatioase, bucatarie mare patrata, spatii depozitare, boxa. **163.000 €;** ☎0723.675.365

238. **Unirii,** Alba Iulia, dec., et. parter/1, 93 mp, 1960, Apartament 4 camere baie bucatarie living si 2 dormitoare la parter+garsoniera dubla la demisol casa este renovata complet si consolidata 2017 are centrala gaze utilitati suprafata construita 95 mp **78.000 €;** ☎0773.910.634

239. **Unirii, fantana mare, dec., et. 3/8, 112 mp, 1990, bloc monolit, superstructura de rezistenta, 3 balcoane, 2 bai, parcare platita la ADP, titlu de proprietate 16 mp teren. Usor negociabil. 265.000 €; ☎0721.286.599**

240. **Unirii,** Libertatii, Parlament, dec., et. 1/8, 1990, zona deosebita, pozitie excelenta, apartament dec. cu vedere mixta si spre Parlament situat intr-un bloc construit in anul 1990 la un etaj intermediar. Liber la vanzare. **150.000 €;** ☎0731.300.030 robert.tentantimob@yahoo.com

241. **Unirii,** Mircea Voda, dec., et. 4/8, 100 mp, 1996, apartament confort 1, dec., situat la etajul 4/8, bloc 1996, are o suprafata de 100 mp. curat, cadastru si intabulare, mijloace transport; **149.900 €;** ☎021.231.23.18/ 0731.144.152

242. **Unirii,** Nerva Traian, Timpuri Noi, dec., et. 4/8, 1991, 4 camere hol H, 2 balcoane, renovat, semimobilat. **149.900 €;** ☎0747.777.767/ 021.323.00.10 office@centralimobiliare.ro

243. **Unirii,** Sfantul Gheorghe, Calea Mosilor, et. 4/5, 133 mp, 1938, 4 camere, 133 mp, etaj 4/5, lift, fara risc seismic, 2 grupuri sanitare, luminos, terasa inchisa, centrala termica, proprietar serios, acces facil Universitate, Romana, Victoriei, Obor, Eminescu, **87.000 €;** ☎0732.413.403

244. **Universitate** -Rosetti semidec., et. 2/8, 100 mp, 1940, apartament confort 1, semidec. situat la etajul 2/8, are o suprafata de 100 mp. este liber, intabulat, are gresie, faianta, parchet, aer conditionat, **99.800 €;** ☎021.231.23.18/ 0731.144.152

245. **Universitate** metrou, Batistei, Intercontinental, apartament 4 camere, dec., et. 1/1, 93 mp, 1945, **104.900 €;** ☎0737.613.004 george.dimitriu@galaxyimob.ro

246. **Universitate,** dec., et. 3/6, 145 mp, 1947, apartament 4 camere si dependinte, et 3/6, bloc pe grinzi foarte rezistent, constructie 1947, 3 dormitoare 3 balcoane, living de 35 mp, 1 bucatarie, 1 baie si 2 wcuri de servici, 2 intrari, st 145 m. **299.000 €;** ☎0766.206.800/ 0720.133.267 athos.imob@yahoo.com

247. **Universitate, dec., et. 1/8, 115 mp, 1934, apartament 4 camere, particular, Foarte urgent, pret discutabil. 107.000 €; ☎0722.526.357**

248. **Universitate,** dec., et. 7/10, 110 mp, 1980, ultracentral, bloc Dunarea, renovat si mobilat Mobexpert, totul nou, vedere superba, vis-a-vis de Intercontinental, 1 minut metrou Universitate **225.000 €;** ☎0735.883.450 traian@centralimobiliare.ro

249. **Universitate,** Batistei, dec., et. 3/4, 135 mp, 1933, Caragiale apartament interbelic 4 camere spatios, 122 mp utili, AC, parchet, termopan, lift, usa metalica, instalatii schimbate, renovat premium. **215.000 €;** ☎0723.460.200 sweethome_imob@yahoo.com

250. **Universitate,** bd. Carol, Intrarea Mantuleasa semidec., et. parter/1, 134 mp, parter inalt in vila solida D+P+1+M, structurat in doua unitati locative distincte, parter 91mp, demisol 43 mp, utilizabile individual sau complementar, curte exclusiva, zona linistita, fara lg 112. **232.000 €;** ☎0762.612.172/ 0799.933.979

251. **Universitate,** CEC, Victoriei, Centrul Istoric dec., et. 6/6, 90 mp, 1980, bloc dupa cutremur, et, 6/6, foarte buna izolatie, renovat, dec., vedere superba calea Victoriei, Lipscani, liber, multiple imbunatatiri **169.000 €;** ☎0735.883.452 daniel.enache@centralimobiliare.ro

252. **Universitate,** Piata Rosetti, dec., et. 1/5, 180 mp, 1949, str. Dianei, ofer spre vanzare apartament de 6 camere, 2 bai, bucatarie, debara, la care se adauga o terasa de 15 mp, inchisa cu geamuri antiglont. Imobilul este in stil francez. **300.000 €;** ☎0731.602.907/ 0755.680.215 ionut.imobiliare2011@gmail.com

253. **Vasile** Lascar semidec., et. 2/7, 110 mp, 1938, K Imobiliare Consult va propune apartament de vanzare zona Vasile Lascar, imobil incadrat cu risc seismic U2, 4 camere, living, 3 dormitoare, bucatarie, 2 grupuri sanitare, o camera de serviciu, **91.900 €;** ☎0724.226.342/ 021.312.59.99 cristian@k-imobiliare.ro

254. **Victoriei** Calea, langa Hotel Hilton si H. Radisson dec., et. 3/8, 104 mp, 1980, comision 0% pentru cumparator, 4 camere, etaj 3 din 8, bloc construit 1979, pe Calea Victoriei cu vedere spre Hotel Hilton si Muzeul Literaturii Romane, 104mp din care 6.55 mp balcon si 5.86 mp boxa; **197.000 €;** ☎0726.077.077 office@zoomcity.ro

255. **Vitan** Mall dec., et. 4/4, 104 mp, 1989, 4 cam termopan, usa metalica, 5 ap aer conditionat, 2 bai, balcoane inchise tremopan, parchet, gresie, centrala termica viesmann **134.000 €;** ☎0741.956.107 eugen.ilea@7mm.ro

256. **Vitan** Mall, dec., et. parter/4, 100 mp, 1982, 4 camere cf. 1, dec., stradal, fara imb., **115.000 €;** ☎0773.886.826 nistor_house@yahoo.com

257. **Vitan** Mall, dec., et. 3/10, 97 mp, 1988, ap. 4camere, 2 bai, 2 balcoane, amenajat, bucatarie mobilata, structura beton, spatios si luminos, retras din zgomot, foarte aproape de mijloace de transport, in zona scoli si gradinite bine cotate, **134.000 €;** ☎0726.379.675 lineeaimobiliare@yahoo.com

258. **Vitan** mall, Zizin 10A, Zizin Residence + parcare semidec., et. 8/8, 174 mp, 2013, oferta limitata !!! gresie, parchet, tamplarie aluminiu, usa metalica, jaluzele electrice, contorizat complet, mega image parter, oferta proprietar, loc de parcare interior inclus tva 19 % aplicabil, **167.000 €;** ☎0753.088.272/ 0762.248.118 info@secure-homes.ro

259. **Vitan,** Mihai Bravu, dec., et. 4/9, 118 mp, 2018, Global City Residence, direct dezvoltator, comision 0, 2 grupuri sanitare, centrala apartament, finsaje la alegere, structura beton si Porotherm. Contact: **145.000 €;** ☎0786.700.901/ 0786.700.902 vanzari@globalcityresidence.ro

260. **Zona** Domenii/ 1 Mai, apartament 4/3 camere segmentul premium dec., et. 1/4, 105 mp, **219.000 €;** ☎0722.211.122 vlad@vgheorghiu.ro

## Case, vile

1. **1 Decembrie,** Copaceni, S.U. 320 mp, curte 1100 mp, 7 cam., 2009, la cheie, 4 bai, 2 balcoane, 6 camere, 2 dressig, garaj, finisaje calitate, 7 camere, marmura, 10 minute Bucuresti, vecinatati: Jilava, Berceni. Toate actele, disponibil imediat. **187.000 €;** ☎0765.546.497 office.creativimob@gmail.com

2. **1 Decembrie,** Ilfov, S.U. 185 mp, curte 271 mp, 7 cam., 2008, la cheie, vila constructie 2008, partial mobilata, finisaje de lux, suprafata utila 185 mp, 7 camere, 2 bucatarii, 2 grupuri sanitare, 271 mp curte, 2 terase. **130.000 €;** ☎0740.551.551 office@xestate.ro

3. **1 Decembrie,** Ilfov, S.U. 120 mp, curte 197 mp, 3 cam., 2012, la cheie, vila constructie 2012, P+1E, mobilata si utilata complet, suprafata utila 120 mp, 3 camere, 3 grupuri sanitare, terasa, 120 mp curte. **89.900 €;** ☎0740.551.551 office@xestate.ro

4. **1 Decembrie,** Ilfov, S.U. 120 mp, curte 233 mp, 4 cam., 2015, la cheie, vila constructie 2015, P+1E+M, mobilata si utilata complet, suprafata utila 120 mp, 4 camere, 3 grupuri sanitare, terasa, 155 mp curte, pret negociabil. **119.900 €;** ☎0740.551.551 office@xestate.ro

5. **13 Septembrie,** S.U. 120 mp, curte 90 mp, 3 cam., 1970, casa din caramida acoperita cu tabla, gaze, curent electric, apa, sobe pe gaz, ☎0744.658.585

6. **13 Septembrie,** Antiaeriana, vanzare vila s+p+1+m S.U. 390 mp, curte 300 mp, 7 cam., 2010, la cheie, **238.000 €;** ☎0721.659.432 nelucandoi@galaxyimob.ro

7. **23 August,** S.U. 70 mp, curte 310 mp, 3 cam., 1967, demolabila, teren cu casa demolabila, st 300 mp, curent , put. Gazele, canalizarea si apa sunt la poarta, cadastru, intabulare, suprafata utila: 70, suprafata totala: 300 **55.000 €;** ☎0727.366.567

# Imobiliare vânzări CASE, VILE

8. **30 km** Bucuresti, urgent, casa curte, stradal, vad comercial, caramida si o vila ridicata in aceeasi curte; ☎0773.305.775/ 0768.945.565

9. **?oseaua** fundeni stradal S.U. 220 mp, curte 360 mp, 6 cam., 2004, la cheie, Casa+ 2 afaceri la cheie service auto ?i vulcanizare auto stradale deschidere la dou? str?zi **360.000 €;** ☎0723.290.986 tractari_auto_serv@yahoo.com

10. **Adancata,** jud. Ialomita, S.U. 158 mp, curte 900 mp, 4 cam., 2003, vand/ schimb (in Bucuresti) casa compusa din camere, baie, bucatarie, 2 holuri, mobilata locuit, la 50 km. de Bucuresti, 20 km de Urziceni, **45.000 €;** ☎0736.158.064

11. **Adunatii** Copaceni, S.U. 248 mp, curte 1700 mp, 5 cam., 2012, la cheie, aer curat, verdeata, liniste la 20 min. de Bucuresti, **145.000 €;** ☎0726.700.465 florin.fatasan@crazytoys.ro

12. **Adunatii** Copaceni, S.U. 150 mp, curte 1000 mp, 4 cam., 2010, la cheie, casa parter + etaj, 150 mp, semi mobilata si semi utilata. Parter: bucatarie, living, baie, spatiu de depozitare. Etaj: 3 dormitoare, baie, balcon. Subsol: garaj, spatiu de depozitare. Dependinte. **100.000 €;** ☎0722.668.317

13. **Adunatii Copaceni, sat Mogosesti, jud. Giurgiu, S.U. 70 mp, curte 1100 mp, 3 cam., 1980, la cheie, casa caramida, 3 camere, hol, bucatarie, baie, magazie, pomi fructiferi, si multa liniste. Sau schimb+2 ha agricol. Usor negociabil; 35.000 €; ☎0727.614.965**

14. **Afumati,** S.U. 120 mp, curte 1000 mp, 4 cam., 1998, la cheie, casa boiereasca + dependinte, izolata, garaj, lindab, livada, centrala gaze. Negociabil, **130.000 €;** ☎0745.156.644

15. **Afumati,** casa curte cu 6 camere + dependinte si butelii aragaz + butelii voiaj; ☎0732.873.066/ 031.807.60.32

16. **Afumati,** Ilfov, vand casa/ vila, cu 2 corpurio casa si un spatiu comercial; ☎0722.636.522

17. **Afumati,** Padurea Golasei, in mijlocul naturii S.U. 200 mp, curte 1000 mp, 5 cam., 2018, la cheie, Floare de salcam, stil arhitectural, Traditional romanesc. Printre pomi fructiferi, vita de vie nobila si copacei ornamentali, a luat fiinta o frumoasa casa romaneasca la tara. Multe poze disponibile; **190.000 €;** ☎0740.111.969 liviu.marinel@rupi.ro

18. **Afumati,** Soseaua Stefanesti, comision 0, S.U. 120 mp, curte 220 mp, 4 cam., 2017, la cheie, duplex 4 camere 160 Mp, P+1+Pod, 2 gr. sanitare, bucatarie inchisa dotata cu centrala, terasa, curte individuala, gaze, apa, curent, fosa septica, drum privat betonat, **77.000 €;** ☎0746.097.005 emilian@bostenaru.ro

19. **Afumati,** vila p+m, S.U. 207 mp, curte 906 mp, 5 cam., 2015, la cheie, locatie deosebita, vila p+m, 5 camere, 3 bai, dressing, terasa, garaj dublu, finisaje superioare, teren 906 mp, amprenta la sol 148 mp, construit 246 mp, negociabil, direct proprietar, fara comision cumparator, **189.000 €;** ☎0730.006.495/ 0727.706.366

20. **Alexandriei,** vila p+1e , S.U. 114 mp, curte 137 mp, 5 cam., 2017, la cheie, ultimile doua Vile P+1E. Bragadiru, Soseaua Alexandriei. 114 mp util, teren liber 97 mp, 5 camere, 3 bai, scara interioaa, centrala, 2 parcari, se vinde la cheie. RATB in zona, **85.000 €;** ☎0762.050.880 nicusorvpopescu@icdd.ro

21. **Andronache cartier, S.U. 150 mp, 7 cam., 1971, Cartier Andronache, casa, 3 bai, 3 bucatarii, gaze, canalizare, scoala, gradinita, discutabil, 91.000 €; ☎0761.613.320**

22. **Andronache,** excluziv, curte, urgent, S.U. 50 mp, curte 250 mp, 2 cam., 1969, la rosu, casa in zona Colentina Andronache, sector 2, constructie caramida, cu o suprafata construita de 75 mp, formata din camere, dependinte, necesita renovare, fara utilitati pe teren, **64.500 €;** ☎0722.408.560 office@foreverestate.ro

23. **Antiaeriana,** vila p+2+m S.U. 270 mp, curte 306 mp, 6 cam., 2007, la cheie, Zona foarte buna, vecini civilizati, constructie 2007 cu un total de 6 camere dispuse pe p+2+m. Garaj pentru doua locuri. Trei balcoane doua terase patru grupuri sanitare, **160.000 €;** ☎0731.300.030 robert.tentantimob@yahoo.com

24. **Aparatorii** Patriei S.U. 140 mp, curte 140 mp, 4 cam., 2018, la cheie, Ansamblu rezidential format din 14 vile tip englezesc, foarte bine compartimentate, cu suprafete generoase, curte privata 76 mp si 2 locuri de parcare. Pret 99.900 euro pentru plata rapida, **99.900 €;** ☎0724.808.488 george.t@star-construct.ro

25. **Aparatorii** Patriei S.U. 300 mp, curte 300 mp, 4 cam., 2018, la cheie, Aparatorii Patriei- vila plus curte de 162 mp. Pret 120000 euro TVA inclus; **120.000 €;** ☎0724.808.488/ 0728.005.842 george.t@star-construct.ro

26. **Aparatorii** Patriei, 10 min. metrou, curte proprie S.U. 140 mp, curte 200 mp, 5 cam., 2018, la rosu, Aparatorii Patriei, 10 min. metrou, P+2+Pod, 140 mp utili interiori si 160 mp curte individuala. Ansamblu rezidential format din 14 unitati locative racordat la toate utilitatile orasului **124.000 €;** ☎0736.380.187/ 0725.597.221 constantin.s@star-construct.ro

27. **Aparatorii** Patriei, 140mp utili + curte 80mp, S.U. 140 mp, curte 80 mp, 4 cam., 2018, la rosu, rezidential, direct dezvoltator, 2 locuri de parcare. Finisaje personalizate, gresie, parchet, faianta, centrala termica proprie, usa metalica exterior. Vecinatati: metrou, Ratb, piata, Carrefour, **99.900 €;** ☎0736.380.183/ 0725.597.221

28. **Aparatorii** Patriei, Drumul Jilavei, vila S.U. 240 mp, curte 364 mp, 6 cam., 2002, la cheie, vila p+1, 6 camere, 3 bai, balcon fiecare camera, pivnita, garaj 2 locuri plus 1 loc in afara, separat de curte, 240 utili, 24 deschidere, 15 adancime, curte 280, metrou 9 min, utilitati; neg. **229.000 €;** ☎0726.764.420/ 0784.276.537 office@creativebrokers.ro

29. **Aparatorii** Patriei, sectorul 4, S.U. 74 mp, curte 150 mp, 4 cam., 2018, la cheie, vila cu 4 camere, P+1, finisata la cheie, cu o suprafata utila de 74.37 mp si curte proprie cu o suprafata de 103 mp si 2 locuri de parcare incluse. Se vinde cu orice tip de credit bancar. 85.000 e. **85.000 €;** ☎0726.138.984/ 0724.205.825 adrian.gherman@sudrezidential.ro

30. **Aparatorii** Patriei, vila generoasa, metrou S.U. 217 mp, curte 130 mp, 5 cam., 2018, in constructie, vila P+2+M, 5 camere, aflata in zona Aparatorii Patriei la doar 10 minute de metrou. Se vinde la cheie, bransata la toate utilitatile, contorizata individual. 2 locuri de parcare, curte 76 mp. **109.999 €;** ☎0736.380.182/ 0725.597.221

31. **Aparatorii** Patriei, vila in stil britanic, 140 mp S.U. 145 mp, curte 195 mp, 4 cam., 2018, in constructie, Star Villas Aparatorii Patriei este un ansamblu rezidential format din 14 vile tip englezesc, foarte bine compartimentate, cu suprafete generoase, curte privata si cate 2 locuri de parcare, **99.900 €;** ☎0723.243.544/ 0799.929.024 natalin.p@star-construct.ro

32. **Aparatorii** Patriei, vila metrou S.U. 216 mp, curte 118 mp, 4 cam., 2018, in constructie, Villa zona Aparatorii Patriei p+2e, 4 camere. Se preda la cheie, bransata la toate utilitatile orasului. Centrala proprie si calorifere. Loc de parcare asigurat, curte 76 mp, **99.900 €;** ☎0726.448.357/ 0725.597.221 claudiu.p@star-construct.ro

33. **Arges, Proboieni, Albutele, S.U. 88 mp, 2000, la cheie, casa, utilitati, gradina, livada, zona superba, fara poluare, cu padure, un vis pentru cei ce vor sa locuiasca acolo sau doar de vacanta. Accept variante, 45.000 €; ☎0724.235.001**

34. **Arizona,** USA, S.U. 500 mp, curte 2000 mp, 6 cam., 2017, la cheie, daca doriti o investitie sigura pe termen lung noi avem solutia. Vile si spatii comerciale in SUA. **380.000 €;** ☎0744.372.439/ 0773.886.826 nistor_house@yahoo.com

35. **Avangarde** City Rezidential, Gentianei 9, S.U. 80 mp, curte 170 mp, 3 cam., 2015, la cheie, casa duplex, 2 bai, living 19 m, dormitoare 18 m si 11,50 m, terasa 10,50 m. Casa se vinde la cheie, mobilata sau nu. Centrala, gaze, apa, canalizare, 2 parcari proprietate, curte 120 m. **85.000 €;** ☎0729.053.498 mihaelaz.concept@gmail.com

36. **Avangarde** Forest, Voluntari, S.U. 160 mp, curte 483 mp, 6 cam., 2016, la cheie, casa de vanzare Avangarde Forest Voluntari/Pipera. **174.900 €;** ☎0737.164.576/ 0724.996.460 anghel5cosmin@gmail.com

37. **Aviatiei,** Bucuimati, curte 350 mp, vizavi Herastrau, casa deschideri mari la 3 strazi, utilitati instalate, libera, proprietar, **320.000 €;** ☎0722.706.779

38. **Azuga,** S.U. 188 mp, curte 420 mp, 6 cam., 2013, la cheie, Parcului, langa partiile Sorica, Cazacu, zona minunata pentru iubitorii de schi, vila roua, panorama deschisa la masivul Bucegi, curte mare. Living cu semineu, bucatarie deschisa, 4 dormitoare, 3 bai, mansarda, **110.000 €;** ☎0756.880.880 biroueinchirieri@gmail.com

39. **Bagadiru** zona Leroy Merlin, S.U. 140 mp, curte 130 mp, 4 cam., 2018, la cheie, casa individuala, patru camere, doua bai, casa se vinde la cheie, suprafata utila 140 mp. Detalii: **78.000 €;** ☎0725.330.205 complexcasebragadiru@gmail.com

40. **Baicului,** str. Olimpiadei sector 2, S.U. 42 mp, curte 285 mp, 3 cam., 1976, demolabila, urgent casa legea 112, Baicului, Obor Kaufland Colentina **55.000 €;** ☎0785.920.059 Marius25822003@yahoo.com

41. **Balotesti** S.U. 340 mp, curte 1200 mp, 6 cam., 2011, la cheie, Vila cu piscina situata pe malul lacului Dumbraveni - Balotesti. Proprietatea este compusa din doua corpuri de cladire, avand o suprafata de 310 mp, situate pe un teren de 1.200 mp, cu vedere la lac **280.000 €;** ☎0745.310.000 oana.popescu4@gmail.com

42. **Balotesti, S.U. 120 mp, curte 1000 mp, 3 cam., 2001, la cheie, vila din lemn P+1 supr. 120 mp, renovata total interior-exterior in 2017, parter living, bucatarie, baie cu dus, terasa, doua beciuri 30 mp. Etaj 2 dormitoare, baie cu cada, doua balcoane, incalzire centrala 120.000 €; ☎0724.222.000

# Imobiliare vânzări CASE, VILE

108. **Brancoveanu,** S.U. 255 mp, curte 130 mp, 8 cam., 2017, la cheie, aceasta proprietate se afla intr-o zona linistita, intr-un cartier de vile, fara trafic. Casa are S+P+E+Pod mansardat, un singur proprietar, curte de 30 de metri patrati. Suprafata teren 120 mp, **169.000 €;** ☎0740.321.913 r@reboutique.ro

109. **Brancoveanu,** S.U. 203 mp, curte 180 mp, 6 cam., 2018, la cheie, vila in curs de finalizare, p+1+m, 203 mp utili, **235.000 €;** ☎0722.921.072 activbiz@gmail.com

110. **Branesti,** Ilfov, S.U. 120 mp, curte 350 mp, 4 cam., 1966, camere inalte, dec.a, termopan, incalzire teracote, beci, garaj cu rampa, acoperita cu tabla, necesita renovare, deschidere 48 m strada asfaltata, acces imediat din sos principala. **68.000 €;** ☎0722.330.307/ 0723.272.097 carinaimobiliare@yahoo.com

111. **Branesti,** Vadul Anei, S.U. 80 mp, curte 1500 mp, 3 cam., 2005, la cheie, casa constructie BCA 3 camere, baie, bucatarie, hol+ anexe **68.000 €;** ☎0722.330.307/ 0723.272.097 carinaimobiliare@yahoo.com

112. **Breaza** - central, vanzare vila s+p+2e - 9 camere S.U. 295 mp, curte 490 mp, 9 cam., 2005, la cheie, Breaza in apropiere de Bld. Republicii, vanzare vila superba, personalizata compusa din d+p+2e+pod, plus garaj, totul in suprafata utila de 295 mp. si teren in suprafata totala de 490 mp. **149.000 €;** ☎0735.523.505/ 0744.523.505 munteniagrup2005@yahoo.com

113. **Breaza** - jud. Prahova, ultracentral, S.U. 160 mp, curte 1200 mp, 1988, vand casa P+1E, 4 dormitoare, dependinte (garaj, mobilata, utilata) toate utilitatile (gaze, apa, centrala), terasa, balcoane, **180.000 €;** ☎0730.887.415/ 0731.486.535

114. **Brebu,** Pietriceaua, Campina Prahova, S.U. 150 mp, curte 900 mp, 4 cam., 2013, la cheie, vanzare casa de vacanta din lemn cu proiect, an 2013 izolat termic, construita P+M, toate autorizatiile, 4 camere, 2 gr. Sanitare, finisata rigips, imbunatatiri, termopane, gresie, parchet, faianta, acoperis tigla. **50.000 €;** ☎0768.729.282 trifuimobiliare@yahoo.com

115. **Bucuresti** S.U. 120 mp, curte 200 mp, 4 cam., 2018, la cheie, vila P+1E, tip duplex, 4 camere, parte a unui ansamblu nou, cu structura din beton si caramida Porotherm. Suprafata utila 150 mp, suprafata teren 150 mp. Se preda bransata individual la toate utilitatile **95.000 €;** ☎0737.202.284/ 0737.202.284 tiberiu.necula@sudrezidential.ro

116. **Bucuresti** -Bd.Dinicu Golescu S.U. 320 mp, curte 140 mp, 11 cam., 1947, Stirbei Voda),S+P+3 ,imobil structurat pe apartamente ,3 apartamente de 3 cam ,2 garsoniere,pivnita +boxe ,imobilul necesita renovare ,curte 60 mp **250.000 €;** ☎0723.224.223/ 0749.239.555 nissa200510@gmail.com

117. **Bucuresti** Parcul Carol si Parcul Tineretului, S.U. 300 mp, curte 175 mp, 5 cam., 2006, la cheie, vanzare vila 5 camere, s+p+1+m foarte aprope de parcul Tineretului si Carol, zona verde superba, linistita si nepoluata, metrou la 5-7 minute, **410.000 €;** ☎0728.330.208 tentantimobiliare@yahoo.com

118. **Bucuresti,** S.U. 177 mp, curte 300 mp, 5 cam., 2018, la cheie, Bragadiru, Prelungirea Ghencea, vand vila 5 camere, 3 bai in ansamblul rezidential Ambasador **115.000 €;** ☎0733.452.900 inca32@yahoo.com

119. **Bucuresti,** S.U. 220 mp, curte 236 mp, 7 cam., 1940, central, negociabil, la aprox. 10 minute de Palatul Parlamentului si 10 minute de Parcul Carol ,casa din caramida pe structura beton + cupoane tip CFR, parter si etaj, singur in curte **180.000 €;** ☎0773.951.032 mugur_grigore@yahoo.com

120. **Bucuresti,** S.U. 500 mp, curte 400 mp, 6 cam., 2004, la cheie, Vatra Luminoasa, vila deosebita constuita cu simt de raspundere de un specialist cu experienta in constructii **998.000 €;** ☎0773.886.826/ 0744.372.439 nistor_house@yahoo.com

121. **Bucuresti, Fundeni S.U. 160 mp, 2017, la rosu, casa noua, 3 dormitoare, 3 bai, living, bucatarie, plus teren 900 mp, gard nou, gaze, curent, apa in curte. Urgent. Proprietar; ☎0755.453.105**

122. **Bucurestii** Noi, S.U. 275 mp, 6 cam., casa curte, deschidere 14 m, plus pod suprapus peste 3 camere, necesita renovare, **125.000 €;** ☎0756.464.789

123. **Bucurestii** Noi, 2 Cocosi, metrou, S.U. 230 mp, curte 400 mp, 9 cam., 2002, la cheie, particular, ideal investitie, sediu, locuit. Imobil p+1 compartimentat in 5 apartamente contorizate individual, inchiriate. Langa metrou, renovat exterior izolat, ac, centrale, 5 bai, curte 200 mp, amenajata, **149.000 €;** ☎0722.657.204 robertbadic@yahoo.com

124. **Bucurestii** Noi, Chitila, S.U. 347 mp, 1950, casa curte, s.t. 347 mp, pe colt, amprenta 90 mp, cu toate facilitatile, **90.000 €;** ☎0721.372.512/ 0772.052.114

125. **Bucurestii** Noi, Damaroaia, S.U. 350 mp, curte 360 mp, 8 cam., 2001, la cheie, vand vila 110 mp/nivel, constructie 2001, parter inalt, etaj, mansarda, living 45 mp, garaj subteran de 2 masini cu incalzire si apa curenta, teren 360 mp, pomi fructiferi. **299.900 €;** ☎0723.161.633 tudorimob100@yahoo.com

126. **Bucurestii** Noi, Parc Bazilescu, S.U. 63 mp, curte 300 mp, 3 cam., 1950, acces rapid la metrou, Parc Bazilescu si Piata 16 Februarie, zona linistita, dubla deschidere (vezi plan atasat), suprafata utila de 63,56 mp, garaj de 13,74 mp si magazie de 22,85 mp. **170.000 €;** ☎0722.732.975 axadomenii@yahoo.com

127. **Bucurestii** Noi, sector 1, S.U. 55 mp, curte 393 mp, 2 cam., 1953, la cheie, casa + teren Bucuresti Noi, Durau 44, constructie 1953, casa in conditii bune, aproape de metrou, bucatarie, hol, 2 camere dec.e, WC + chiuveta, camara, vestibul, arbori impresionanti in curte. Negociabil **120.000 €;** ☎0733.822.660

128. **Budapesta,** Marasesti, Parcul Carol, oportunitate casa individuala S.U. 142 mp, curte 100 mp, 5 cam., 1945, la cheie, **179.900 €;** ☎0799.029.194 cateliu.gabriel@catoma.ro

129. **Buftea** - comision 0, S.U. 155 mp, curte 500 mp, 4 cam., 2017, la cheie, casa cu 155 mp, compartimentatat in 3/4 camere; finisata la exterior; partial finisata in interior. Situata langa padure in Buftea. comision 0, **93.000 €;** ☎0724.503.575 office@paradoxconsult.ro

130. **Buftea,** S.U. 141 mp, curte 490 mp, 5 cam., 2018, in constructie, Samurcasi, vila 5 cam, P+M, 141 mp, teren 490 mp, finisaje peste medie, incalzire pardoseala, centrala in condensare Ariston, tamplarie Rehau, 2 loc parcare, proiect de 14 vile in ansamblu, c-tie 2018. **89.000 €;** ☎0724.590.266/ 0747.080.813 steluta.sterpu@eurocityestate.ro

131. **Buftea,** S.U. 130 mp, curte 550 mp, 4 cam., 2018, in constructie, vanzare vila in constructie 4c am, P+1, 130mp utili, 3 dormitoare, 3 bai, 550 mp teren, drum de servitute;geamuri, usi, acoperis si izolatie finalizate, compartimentarile si finisajele le face noul proprietar. **67.000 €;** ☎0747.080.810 raditza_craciun@yahoo.com

132. **Buftea,** casa stil neoromanesc S.U. 249 mp, curte 921 mp, 7 cam., 2011, la cheie, **349.000 €;** ☎0729.101.123 valeriu@valeriustancu.ro

133. **Buftea,** Crevedia, Domeniul Stirbey, comision 0 S.U. 217 mp, curte 730 mp, 4 cam., 2009, la cheie, vila individuala superba, 4 camere, finisaje lux, centrala, garaj, piscina, semineu, mobilata/ utilata complet, acces Mogosoaia, Chitila, Corbeanca, Otopeni, Samurcesti, Baneasa Shopping City. **175.000 €;** ☎0721.522.411/ 0721.762.765 enjoyresidence@gmail.com

134. **Buftea,** Ilfov S.U. 100 mp, curte 523 mp, 3 cam., 2011, la cheie, casa situata in orasul Buftea, Ilfov. An constructie: 2011, suprafata construita 123 mp/ utili 100 mp, teren 526 mp, parter + pod (structura de rezistenta permite etaj) **87.000 €;** ☎0746.513.030/ 0769.080.170 dana.lamatic@gmail.com

135. **Bujorul** Alb 97, Doamna Ghica, Colentina S.U. 100 mp, curte 153 mp, 3 cam., 1961, la cheie, proprietar, vand casa caramida izolata termic, locuibila, curata, 3 camere, baie, bucatarie, suprafata 100 mp, singur curte 153 mp. Utilitati: apa, canalizare, curent, gaz.Nu se accepta credit; **77.000 €;** ☎0723.407.313

136. **Bulevardul** Expozitiei, S.U. 316 mp, curte 183 mp, 7 cam., 2007, la cheie, Ion Mihalache, d+p+1+m, stil neoromanesc, Finizaje calitate deosebita :Gewiss, Rehau, Veissmann, tamplarie si pardoseli lemn masiv stejar, granit, marmura, acoperis Lindab; **430.000 €;** ☎0720.663.399 siadconcept@gmail.com

137. **Bulevardul** Metalurgiei, vila sector 4, S.U. 109 mp, curte 75 mp, 4 cam., 2018, la cheie, 90.000 euro, vila Bld. Metalurgiei sector 4, p+1e+pod, o curte libera de 75.60 mp si o suprafata utila de 109.20 mp+35 mp, 3 dormitoare, 2 bai si 2 balcoane. Pretul de 90.000 euro este pentru plata cash anticipat, **90.000 €;** ☎0722.478.920/ 0726.863.405

138. **Bulevardul Pache Protopescu, S.U. 95 mp, str. Timpului nr. 6, vand apartament et. 1 in casa la curte, pret negociabil, vand garaj in aceeasi curte; ☎0722.190.526**

139. **Bulevardul** Theodor Pallady -Catelu S.U. 240 mp, curte 500 mp, 6 cam., 2004, la cheie, 10 minute pana la metrou. Vila P+1 din caramida, toate facilitatile, se vinde la cheie direct proprietar. Sau schimb cu apartament + diferenta ☎0720.452.191

140. **Busteni,** Caraiman P+1+m +sala sport S.U. 300 mp, curte 1000 mp, 6 cam., 2000, la cheie, Busteni, amplasata pe un teren de 1000 mp cu deschidere la 2 strazi ambele asfaltate; vila este orientata catre vest si dispune de o priveliste deosebita asupra Caraimanului. **299.999 €;** ☎0722.217.638 viofull@yahoo.com

141. **Busteni,** Poiana Tapului, S.U. 235 mp, particular vand vila 8 camere, bai, singur curte, gaze, canalizare, sc 445 mp, utilata, mobilata, pret negociabil; ☎0732.240.718

142. **Busteni,** Valea Prahovei, pensiune superba ideal investitie, comision 0 S.U. 470 mp, curte 413 mp, 11 cam., 2008, la cheie, **278.000 €;** ☎0726.284.310 contact@alexandrucordea.ro

143. **Calea** Calarasi, S.U. 270 mp, curte 200 mp, 6 cam., 1998, la cheie, str. Vasile Lucaciu vila P+1+M an constructie 1998 suprafata 270 mp 6 camere 3 bai bucatarie teren 200 mp curte libera 80 mp garaj in curte toate utilitatile toate actele libera pret usor neg. **280.000 €;** ☎0758.085.005 lucian@confortcasaimobiliare.ro

144. **Calea** Calarasi, Hyperion, ultracentral, S.U. 103 mp, curte 50 mp, 5 cam., 1950, la cheie, casa cu curte, are o servitute pentru vecinul din planul doi, cu terasa mare, toate utilitatile, crama, doua centrale termice. Acces rapid in toate zonele din Bucuresti. Ocazie deosebita, **109.000 €;** ☎0744.349.967 office@erre.ro

145. **Calea** Calarasilor, Coposu, S.U. 180 mp, curte 320 mp, 8 cam., 1930, la cheie, casa stil in Cartierul Evreiesc, teren 320 mp, foarte bine intretinuta, reconsolidata anii 90, curte, garaj, toate facilitatile, ideal rezidenta sau investitie, **290.000 €;** ☎0744.505.999 alexandru@k-imobiliare.ro

146. **Calea** Calarasilor, Matei Basarab S.U. 270 mp, curte 100 mp, 6 cam., 1998, la cheie, Casa in zona Calea Calarasilor, zona foarte linistita, 6 camere, mansarda, 2 bai, un grup sanitar, garaj, centrala termica. Constructie de beton, caramida100 mp amprenta casei, 100 mp curte, **285.000 €;** ☎0732.135.470

147. **Calea** Ferentari, Tocilei, S.U. 80 mp, curte 183 mp, 3 cam., 1960, casa de vinzare, st. 183 mp, deschidere 13 m, casa si anexa, 80 mp construiti, gaze, centrala, gresie, faianta, caramida, baie, strada asfaltata, aproape de piata, Kaufland, cadastru, **60.900 €;** ☎0728.934.654

148. **Calea** Grivitei, Pod Grant, S.U. 31 mp, curte 54 mp, 2 cam., 1936, va propun spre vanzare o casa micuta si cocheta de 2 camere, baie, bucatarie, pod. singur curte, toate utilitatile sunt separate, renovata **65.000 €;** ☎0732.940.972 floriki55@yahoo.com

149. **Calea** Plevnei stradal, S.U. 55 mp, curte 50 mp, 3 cam., 1960, la cheie, stradal casa caramida, toate utilitatile, apa gaze, canalizare, centrala proprie, curte comuna, zona linistita mijloace transport supermarketuri toate actele, **48.000 €;** ☎0727.424.131/ 0765.404.303

150. **Calugareni,** sat Hulubesti, 30 km de Bucuresti S.U. 104 mp, curte 900 mp, 4 cam., 1970, Casa din caramida, 104 mp, 4 camere, baie, bucatarie, 2 puturi, soba teracota si soba metalica, fosa septica, garaj, beci, teren 900 mp, renovata in 2009, structura acoperis si tabla noua, **32.000 €;** ☎0744.420.632 ebciuca@yahoo.com

151. **Cameliei** colt cu Dinicu Golescu, Gara de Nord, S.U. 175 mp, curte 30 mp, 7 cam., 1992, proprietar, vila p+et, curte ptr.o masina, pozitie stradala, intersectie, vitrina, open-space, podul mansardabil, cladire libera, cadastru, intabulare, usor negociabil. Accept agentii; **165.000 €;** ☎0722.200.960

152. **Campul** Pipera nr 45, Voluntari, S.U. 120 mp, curte 155 mp, 4 cam., 2018, in constructie, suprafata unei case este de 155 mp construiti din care 120 mp utili + terasa etaj 2 - 18mp , balcon etaj 2 - 3mp , gradina interioara intre 36-60 mp si 2 locuri de parcare, ☎0722.366.215 office@youdin.ro

153. **Campul** Pipera visavis de Porsche Bucuresti Nord S.U. 120 mp, curte 155 mp, 4 cam., 2018, in constructie, 9 case independente, zona deosebita si cu arhitectura moderna, cu finisaje de lux,stradal, asfaltat, iluminat public, toate utilitatile (apa, canal, gaze, curent, cablu tv, internet) **137.900 €;** ☎0722.366.215 office@youdin.ro

154. **Campul** Pipera, S.U. 120 mp, curte 155 mp, 4 cam., 2018, in constructie, case in zona deosebita si cu arhitectura moderna, cu finisaje de lux, stradal, asfaltat, iluminat public, toate utilitatile (apa, canal, gaze, curent, cablu tv, internet), statie RATV autobuz, **137.900 €;** ☎0722.366.215 office@youdin.ro

155. **Campul** Pipera, Ilfov, S.U. 120 mp, curte 155 mp, 4 cam., 2018, in constructie, 9 case independente in Voluntari, 3 dormitoare; living+bucatarie, 3 bai, 1 wc serviciu, terasa, balcon, doua locuri de parcare, gradina interioara, ☎0722.366.215 office@youdin.ro

156. **CAMPULUNG** MUSCEL ultracentral, casa curte, constructie anul 2000, compusa din 2 apartamente a cate 2 camere, bucatarie, grup sanitar, gaze, apa curenta, teren 540 mp; ☎0722.551.873

157. **Campulung** Muscel, S.U. 70 mp, 1950, casa, curte 1.000 mp+ 2 terenuri cu pomi fructiferi, eventual salcam, cu ap. Bucuresti; ☎0727.020.186

158. **Campulung, Arges, S.U. 110 mp, curte 200 mp, 3 cam., 2015, vand casa cu 3 camere, 2 holuri, incalzire centrala cu gaze, foisor in curte inchis cu termopane, curte 200 mp, persoana de contact: Angela, 88.000 €; ☎0745.026.331**

159. **Carrefour** Colentina, curte 254 mp, in zona, casa de vanzare, str. Puietilor nr. 6, sect. 2, **63.000 €;** ☎0785.695.684

160. **Cartier** 23 August, 3 cam., 100, casa, baie, bucatarie, acte; ☎0721.345.017

161. **Cartierul** 23 August, sector 3, S.U. 120 mp, curte 150 mp, 3 cam., 2017, la cheie, vand casa tip duplex, an constructie 2017, formata din un living spaios, bucatarie, 2 dormitoare, 2 bai, mansarda utilizata ca dressing (3,5/3,5). **91.000 €;** ☎0766.370.392 icoltatu@gmail.com

162. **Cartierul** German Doamna Ghica, vila deosebita pozitie excelenta S.U. 260 mp, curte 261 mp, 8 cam., 1940, la cheie, **174.850 €;** ☎0722.211.122 vlad@vgheorghiu.ro

163. **Casa** S.U. 45 mp, curte 298 mp, 2 cam., 1970, proiect, batraneasca, amprenta 45,04 mp (80-100 mp se poate construi) in calcan, deschidere 26 m, 47 mp total in forma de trapez, toate utilitatile functionale. Urbanism zona p+2+m, **90.000 €;** ☎0723.130.244

164. **Casa** Floreasca **329.000 €;** ☎0799.029.194 cateliu.gabriel@catoma.ro

165. **Casa** inteligenta - finisaje de lux -singur curte ! S.U. 129 mp, curte 300 mp, 4 cam., 2017, in constructie, Imobil desfasurat pe P+1+pod circulabil , suprafata utila 109mp (fara pod ), curte libera 175mp, doua locuri parcare in fata , pe spate terasa plus spatiu verde .Toate utilitatile retelei de oras . **100.000 €;** ☎0764.665.766/ 0799.929.024 simona.b@star-construct.ro

166. **Casa** la 35 km Bucuresti, curte 900 mp, 3 cam., hol, bucatarie, sau schimb cu garsoniera sector 2-3 (ofer diferenta), **21.000 €;** ☎0748.315.840

167. **Casa** situata la 35 km de Bucuresti, S.U. 250 mp, curte 455 mp, 6 cam., 2008, la cheie, casa 6 camere, doua bai una cu jacuzzi si cealalta cu cabina cu hidromasaj, bucatarie mobilata, g, f, centrala pe lemne, garaj, apa curenta, fosa septica, langa padure, plaja si primarie, vand partial mobilata, **86.000 €;** ☎0734.724.222 ranfloryy@gmail.com

168. **Casa** Tineretului - Cantemir, 0% comision **130.000 €;** ☎0737.989.041 contact@ramona-ursu.ro

169. **Cernica,** A2, Balaceanca, S.U. 220 mp, curte 500 mp, 5 cam., 2000, la cheie, Balaceanca A2 zona Cernica vila P+1 apa gaze camalizare parchet termopan izolata terasa 3 grupuri sanitare libera mobilata utilata centrala proprie. **85.000 €;** ☎0722.217.638 viofull@yahoo.com

170. **Cernica, Fundeni, pe A2 S.U. 73 mp, curte 1000 mp, 3 cam., 2010, la cheie, proprietar, vand gospodarie frumoasa si teren 1.000 mp la 15 minute de Bucuresti pe A2.Casa constructie 2010 terminat,3 camere, baie,camara,2 holuri bucatarie, pivnita, garaj,solar,magazie,gazon la 16 km de Buc. Toate actele. 42.500 €; ☎0728.781.671/ 031.429.31.86**

171. **Cheile** Dambovicioarei, jud. Arges, zona Bran-Rucar S.U. 125 mp, curte 482 mp, 4 cam., 2001, Str. Drum Ciocanu, casa vacanta P+etaj, 4 cam., buc, 2 bai-dependinte, constr. lemn-izolatii, tencuieli. Garaj 30ml. Teren 482mp/ d=17m. Mobilata, utilata, zona de vis. Discutabil. www.uig.ro, **43.000 €;** ☎0722.511.217/ 0762.628.915

172. **Chiajna,** casa tip duplex, teren 200 mp, comision 0 S.U. 165 mp, curte 200 mp, 5 cam., 2018, la cheie, duplex 5 camere, izolatie in pardoseala, izolatie exterioara, constructie caramida si beton, gemuri tripan, parchet 10 mm, 2 locuri de parcare, terasa amenajata. **94.900 €;** ☎0720.822.960 contact@rezidentialorhideelor2.ro

173. **Chiajna,** case la cheie S.U. 110 mp, curte 2013 mp, 4 cam., 2018, la cheie, casa 4 camere single care are la parter living generos, bucatarie, grup sanitar, la etaj 3 dormitoare si 2 bai, pod izolta ideal pentru depozitare. **108.000 €;** ☎0733.353.013 apartamentenoilacheie@gmail.com

174. **Chiajna,** Rosu, S.U. 130 mp, curte 265 mp, 5 cam., 2017, in constructie, particular vand vila p+1+m , 5 camere, 4 bai, toate utilitatile la 5 min de Bulevardul Uverturii, la 3 min de statia Ratb Viitorului, scoli, gradinite in zona. Strada foarte linistita, negociabil, **99.000 €;** ☎0722.645.729 Costache.marian11@yahoo.com

175. **Chiajna,** vila duplex S.U. 105 mp, curte 200 mp, 5 cam., 2018, la cheie, 3 dormitoare, 2 bai. S utila: 105 mp, s construita: 117 mp, curte: 200 mp, numar balcoane: 1, an constructie: 2017. Pret la cheie: 82.000 euro. Acceptam credit bancar. Posibilitate extindere curte. **84.000 €;** ☎0733.297.801 contact@vile-chiajna.ro

176. **Chirnogi,** Jud. Calarasi S.U. 120 mp, curte 900 mp, 3 cam., 1960, Casa la curte, la 60 km de Bucuresti, la 6 km de Oltenita, poarte la DN41 Oltenita-Giurgiu, teren 900 mp, casa 120 mp, curent, cablu, put in curte, apa, gaze, canallizare la poarta, **15.000 €;** ☎0722.629.342 andreimedu@yahoo.ro

177. **Chitila,** Ilfov, S.U. 160 mp, curte 800 mp, 5 cam., 1998, casa cu mansarda, toate utilitatile, caramida, termopan, tabla, teren deschidere 2; **130.000 €;** ☎0722.236.234

178. **Chitila,** jud. Ilfov. S.U. 190 mp, curte 514 mp, 5 cam., 2014, vand casa Chitila, P+1, suprafata utila 190 mp, teren 514 mp. Parter: bucatarie, baie, living, etaj: 3 dormitoare, 2 bai. Toate utilitatile, interior la rosu. Pret: 110 000 eur. **110.000 €;** ☎0748.883.482

179. **Chitila,** vila deosebita S.U. 180 mp, curte 400 mp, 5 cam., 2010, la cheie, **249.000 €;** ☎0745.695.511 robert@robertgagos.ro

180. **Ciofliceni,** Snagov, S.U. 320 mp, curte 475 mp, 7 cam., 2012, la cheie, vila superba, stil neoclasic. Finisata exterior, tencuita si instalatii efectuate interior. Tamplarie lemn stratificat cu termopan, structura in cadre cu caramida eficienta, thermosistem, etc. **140.000 €;** ☎0721.627.861 trifanflorindoru@yahoo.com

181. **Ciolpani** S.U. 160 mp, curte 1100 mp, 4 cam., 2015, la cheie, casa la cheie cu toate utilitatile, deschidere in asfalt de 30 m, gradina cu gazon si pomi, subsol 30 mp, **110.000 €;** ☎0723.049.152 any_nistor@yahoo.com

182. **Ciolpani,** S.U. 88 mp, curte 500 mp, 3 cam., 2018, la rosu, dezvoltator vand case la rosu cu 3 si 4 camere, structura caramida, beton, teren 500 mp lotul, utilitati, situate in Ciolpani, Manastirea Tiganesti, **38.000 €;** ☎0723.049.152 any_nistor@yahoo.com

183. **Ciolpani,** S.U. 150 mp, curte 1000 mp, 4 cam., 2018, la cheie, vand casa pasiva, situata in Ciolpani,pe malul lacului Scrovistea, independenta energetic. Pret de la 65000-100000 euro. **100.000 €;** ☎0744.310.658 dancostescu@yahoo.com

184. **Ciolpani,** curte 400 mp, vand vila la cheie, toate utilitatile, amprenta 80 mp, **85.000 €;** ☎0768.393.570

185. **Ciolpani,** S.U. 200 mp, curte 500 mp, 5 cam., 2016, in constructie, vila in constructie, stadiu la gri, structura beton si caramida deschidere 18 m, p+m, 110 mp pe nivel, izolatie mansarda cu spuma poliretanica ,envelopata exterior, gard curte 500 mp, **55.000 €;** ☎0723.049.152 any_nistor@yahoo.com

186. **Ciolpani,** acasa in Ciolpani S.U. 150 mp, curte 400 mp, 5 cam., 2009, la cheie, **89.490 €;** ☎0735.551.422 florin.toma@catoma.ro

187. **Ciolpani,** Ilfov S.U. 110 mp, curte 1300 mp, 4 cam., 2013, la cheie, vanzare sau schimb cu apartament in Bucuresti casa mare cu teren generos in Ciolpani, zona Luparie, langa podul peste lacul Ciolpani. **56.000 €;** ☎0744.349.967 office@erre.ro

188. **Ciolpani,** Snagov, S.U. 350 mp, curte 2500 mp, 8 cam., 2009, la cheie, ofer spre vanzare vila situata la intrarea in Ciolpani, construita in anul 2009 pe un teren de 2500 mp, accesat si din DN1. Casa are o suprafata utila de 350 mp, structurata pe d+p+1, **220.000 €;** ☎0736.694.602 mihaela17sto@yahoo.com

189. **Cismigiu** parc, S.U. 207 mp, curte 1 mp, 5 cam., 2007, la cheie, triplex modern premium str. Ostasilor, S+P+1, premiat Best of Igloobest 2007-2017 compus din: spatiu comercial, vitrina, parter, stradal, plus crama/living; apt P +1 design scandinav. **449.000 €;** ☎0722.912.924/ 0767.922.400 cordialimobiliare@yahoo.com

190. **Clinceni** S.U. 120 mp, curte 300 mp, 4 cam., 2018, la cheie, Vila P+1, 4 camere in duplex Clinceni super pret!!! **62.000 €;** ☎0771.429.370/ 0770.391.046 office@liderimob.srl

191. **Clinceni,** S.U. 100 mp, curte 430 mp, 4 cam., 2017, la cheie, casa este la cheie unic proprietar cu toate dotarile, **78.500 €;** ☎0722.626.993/ 0723.438.600 robertro1969@yahoo.com

192. **Clinceni,** S.U. 90 mp, curte 320 mp, 3 cam., 2018, la cheie, casa la pret de garsoniera, 3 camere, baie, bucatarie, utilitati. Casa are 90 mp, teren 320 mp. Finisaje la alegere. Ultima casa ramasa, ocazie. Nu se accepta credit ipotecar sau prima casa. **44.000 €;** ☎0786.067.074

193. **Clinceni,** S.U. 500 mp, curte 1200 mp, 7 cam., 2009, la cheie, vila lux Clinceni, Ilfov, 500 mp su., p+1, 2009, st. 1200 mp., stadiu finisaje lux, 7 camere, 2 dormitoare matrimoniale, 2 bai+2 grupuri sanitare, piscina, curte deosebita amenajari exceptie, pret 250000 euro. **250.000 €;** ☎0760.654.548 viorica.concept@yahoo.com

194. **Clinceni,** casa vile in rate S.U. 75 mp, curte 250 mp, 4 cam., 2017, la cheie, case noi in duplex parter+m inaltata 2,5 m, 95 mp sc, 3 dormitoare, 2 bai, living cu bucatarie open la parter, mansarda locuibila (2 dormitoare si baie), alei pavate, incalzire in pardoseala, avans **60.000 €;** ☎0726.663.288 pfaliviudumitrache@yahoo.ro

195. **Clinceni,** Domnesti S.U. 100 mp, curte 350 mp, 4 cam., 2018, in constructie, vila parter, individuala, in constructie, 100 mp construiti, integral caramida porotherm, constructie deosebita, polistiren austrotherm 10 cm, geamuri gealan 6 camere, la cheie. **55.900 €;** ☎0721.250.302

196. **Clinceni,** Domnesti, S.U. 155 mp, curte 738 mp, 5 cam., 2008, la cheie, constructie solida, din lemn, s+p+e+pod, plus inca o casa in curte construita in 2000, din beton, 39 mp. Magazie, 2 beciuri. Confort, spatiu. Zona linistita, energizanta. Mijloace de transport; **95.000 €;** ☎0721.115.770 dragomirdianamaria@gmail.com

197. **Clinceni,** Domnesti, duplex la cheie comision 0% S.U. 115 mp, curte 220 mp, 4 cam., 2018, la cheie, ansamblu rezidential, vila duplex 4 camere, p+1+pod, suprafata 170 mp, teren 220 mp, 2 gr. Sanitare, gaze, curent, apa din put propriu, fosa septica, centrala, la 200 m bariera Prelungirea Ghencea, **75.000 €;** ☎0746.097.005 emilian@bostenaru.ro

198. **Cogalnic,** S.U. 96 mp, 1938, parter+demisol 55 mp+ imobil 42 mp, st 170 mp teren, Dristor, **125.000 €;** ☎0722.704.217

199. **Colentina** (Sportului), casa consolidata, utilitati, teren 200 mp, deschidere 12, exclus credit, neg., **75.000 €;** ☎0734.423.067

200. **Colentina** Carrfour, S.U. 100 mp, curte 250 mp, 3 cam., 1960, la cheie, suprafata de 250 mp. deschidere de 12 mp. constructie 1960, refacuta, renovata complet, 3 camere, baie, bucatarie, cadastru si intabulare; **99.900 €;** ☎021.231.23.18/ 0731.144.151

201. **Colentina,** Andronache, str. Zamfir Nicolae, vila S.U. 250 mp, curte 313 mp, 5 cam., 2008, la cheie, vila Colentina, Andronache, str. Zamfir Nicolae, langa statia de autobuz 682, p+1+m, garaj 70 mp+ terasa deasupra, 3 bai, living, bucatarie, suprafata utila 250 mp, suprafata teren 313 mp, 2008. **174.000 €;** ☎0723.122.530 office_pifartdesign@yahoo.com

202. **Colentina,** Doamna Ghica, Tei, S.U. 250 mp, curte 230 mp, 9 cam., 1940, la cheie, comision 0%, cumparator, vila 9 camere p+1+m, 300 mp, teren 220 mp, deschidere 15 mp, casa necesita renovare si amenajare completa pe interior, apa, canalizare, curent, gaze, zona retrasa si linistitta, Vec, Obor, **275.000 €;** ☎0746.097.005 emilian@bostenaru.ro

203. **Colentina,** Fundeni, S.U. 305 mp, curte 205 mp, 7 cam., 1996, la cheie, parc, 7 camere, s+p+1+mans., amprenta 75 mp, fundatie si structura de rezistenta independenta, 2 centrale, curte libere 130 mp, 2 bucatarii, 3 bai, terasa, singur curte. Neg. **229.000 €;** ☎0722.216.231

204. **Colentina,** Fundeni, S.U. 75 mp, curte 180 mp, 3 cam., 1960, demolabila, restaurant Margineni, semi-stradal, 180 mp teren, deschidere 6 m, zona super-curata, toate actele gata de vanzare, casa demolabila sau renovabila, urgent. **64.900 €;** ☎0730.928.310 trimbitasu@gmail.com

205. **Colentina,** Gherghitei, exclus agentii, S.U. 164 mp, curte 90 mp, 4 cam., 2014, la cheie, proprietar, casa etaj plus mansarda, amenajat, 3 bai dormitoare, living mare, open space, balcon mare, terasa mansarda, curat **159.000 €;** ☎0722.443.141

206. **Colentina,** Lacul Plumbuita, casa 5 camere, S.U. 122 mp, curte 500 mp, 5 cam., 2010, la cheie, teren 500 mp, renovata, toate utilitatile, apa, gaz, curent, canalizare, centrala proprie, izolatie termica, deschidere 17mp, cadastru intabulare, strada linistita, pomi fructiferi, zona excelenta, exclusivitate **160.000 €;** ☎0752.010.041/ 031.420.69.37 elena@confortcasaimobiliare.ro

207. **Colentina,** Voluntari, Metro, Pipera, Neofort S.U. 120 mp, curte 204 mp, 4 cam., 2018, la cheie, ansamblu 13 vile, individuale si de tip duplex, 4 camere, 2 bai, 2 balcoane, finisaje exterioare premium (piatra natuaral si granit) finisaje complete la alegere, centrala proprie, direct dezvoltator, **97.000 €;** ☎0752.443.438/ 0758.090.904 cristian.dobre@neofortbiz.ro

208. **Comana,** Budeni, Giurgiu, 30 km de Bucuresti, S.U. 140 mp, curte 1630 mp, 5 cam., 1960, demolabila, teren 1630 mp, deschidere stradala 14,33 m, dintre care 521 mp construibili si 1109 mp arabil, imprejmuit cu gard, constructie demolabila cu amprenta de 148 mp, utilitati: curent electric si fantana, **27.700 €;** ☎0766.366.321/ 0771.190.396 luiza@dmximob.ro

209. **Comuna** 1 Decembrie, central, S.U. 150 mp, curte 320 mp, 5 cam., 2006, la cheie, evita aglomeratia din oras, si cumpara o casa la 10 km de Bucuresti. Casa este luminoasa, c?lduroasa utilit??ile: curent, apa canalizare, televiziune HD cablu, internet cablu fibra optica, tel, **102.900 €;** ☎0745.762.686 sorinpinz@yahoo.com

210. **Comuna** Amaru, jud. Buzau, S.U. 150 mp, curte 3300 mp, 5 cam., 1962, casa paianta, teren d. 46, gaze, lumina, beci, pomi fructiferi, vie, garaj+ anexe **12.000 €;** ☎0723.271.638

211. **Comuna** Berceni 3 km de capitala, S.U. 50 mp, curte 120 mp, 2 cam., 2018, la cheie, super oferte, promotii, case la cheie de la 42.990 euro (tva 5% inclus). Imobilele sunt configurate pe 2 niveluri respectiv 2 sau 3 camere parter + pod inalt locuibil, comuna Berceni 3 km de capitala; **42.990 €;** ☎0767.515.161 nicu.vertical@gmail.com

212. **Comuna** Berceni stadion, vile noi, S.U. 130 mp, curte 180 mp, 4 cam., 2018, la cheie, vile noi de vanzare, tip triplex, finisate la exterior, la interior la gri, se predau la cheie, 60 mp amprenta la sol, parter, etaj 1 si pod mansardabil, curte fata parcare si spate terasa, zona de vile noi **62.900 €;** ☎0724.270.019 travaharealestate@gmail.com

213. **Comuna** Berceni, S.U. 100 mp, curte 120 mp, 3 cam., 2018, la cheie, Comuna Berceni, case la pret de apartament. **52.900 €;** ☎0784.327.727 calinalex808@yahoo.com

214. **Comuna** Berceni, S.U. 108 mp, curte 278 mp, 4 cam., 2016, la cheie, Vila caramida in duplex, zona superba, strada Primaverii, lac, restaurant Sabri Park, centru de echitatie Top Class ridding club. OCAZIE. Intreg duplexul la pretul promotional de 105.000 euro, **54.900 €;** ☎0722.245.119 yvd_86@yahoo.com

215. **Comuna** Berceni, S.U. 102 mp, curte 170 mp, 4 cam., 2018, la cheie, vila com. Berceni la 76000 euro, negociabil la plata cash. Cu o suprafata utila de 99.08 mp+2,75 balcon + 8.30 terasa si o curte de 170 mp. Se poate achizitiona si prin orice credit. Parcare inclusa. **76.000 €;** ☎0727.261.214/ 0726.757.659

216. **Comuna** Berceni, Ilfov, S.U. 200 mp, curte 400 mp, 4 cam., 2017, la cheie, casa tip duplex, constructie cu toate utilitatile, finisaje de calitate superioara, materiale de calitate, inst. electrica complexa, beci, terasa, balcon, pod mansardabil, centrala, alarma si s video, celuloza, **67.000 €;** ☎0737.864.520 adrian.simionesc2018@yahoo.com

217

# Imobiliare vânzări CASE, VILE

286. **Domnesti,** Curtea Domneasc?, Penny Market S.U. 250 mp, curte 900 mp, 7 cam., 2007, la cheie, Domnesti, p+1+pod, 240 mpu, 7 camere, 4 x bai, 1000 mp teren, toate utilitatile, mobilata, utilata, un apartament pe etaj, zona linistita si verde, Vecinatati: Bragadiru, Drumul Taberei, Ghencea, **114.900 €;** ☎0773.877.466 bogdan.paicu@city-estate.ro

287. **Domnesti,** Curtea Domneasca, Penny Market S.U. 300 mp, curte 900 mp, 7 cam., 2007, la cheie, casa tip conac vis a vis de Curtea Domneasca, Pennu Market Domnesti. Curte 1000 mp, sc=300mp, toate utilitatile si facilitatile **114.990 €;** ☎0721.253.039 dan.theodorescu@yahoo.ro

288. **Domnesti,** Ilfov, S.U. 200 mp, curte 452 mp, 5 cam., 2018, la cheie, casa de vanzare in Domesti- Bucuresti, p+1+pod, 5 camere, amenajari premium, 2 bai, bucatarie, gresie, terasa, 2 locuri de parcare, camin cu put si hidrofor, fosa septica, centrala termica pe gaz, **155.000 €;** ☎0722.307.449/ 0722.133.124 succes.company@yahoo.com

289. **Domnesti,** Ilfov, Teghes, S.U. 130 mp, curte 200 mp, 2017, duplex p+1, acces stradal, zona padure tei, cad., intab., **50.000 €;** ☎0769.805.758

290. **Domnesti,** intrare, Domnesti Rezidential S.U. 110 mp, curte 225 mp, 4 cam., 2017, la cheie, cartier cu renume, ferit de poluare si galagie (situat in planul 2), din care fac parte 100 de locuinte, cu finisaje la alegerea clientului. Oferim si sprijin bancar, **59.900 €;** ☎0732.837.788/ 0767.861.609 mihai.durloiu@gmail.com

291. **Domnesti,** str. Fortului, unitate militara, S.U. 150 mp, curte 250 mp, 4 cam., 2017, la cheie, vand vila tip duplex tip 1, 150 mp construiti, 250 mp teren, 3 dormitoare, dressing, living, 2 bai, bucatarie, terasa. **78.000 €;** ☎0723.122.530 office_pifartdesign@yahoo.com

292. **Domnesti,** str. Fortului, unitatea militara, S.U. 99 mp, curte 330 mp, 4 cam., 2018, la cheie, vand casa individuala pe parter, 99 mp util, curte 330 mp, 3 dormitoare. **65.000 €;** ☎0723.122.530 office_pifartdesign@yahoo.com

293. **Domnesti,** Teghes, S.U. 135 mp, curte 350 mp, 4 cam., 2017, la cheie, Domnesti, casa moderna, p+m, 135 mp construiti, 15 mp terasa, in zona de vile, apropape de padure, la 15 min. de Bucuresti, structura beton, termoizolatie 10 cm se vinde la cheie cu finisaje la alegere, **75.000 €;** ☎0722.143.051/ 0728.584.229 brvasiluta@yahoo.com

**294. Domnesti, Teghes, S.U. 130 mp, curte 250 mp, 2010, duplex, p+1+m, langa padure, 46.000 €; ☎0754.489.208**

295. **Domnesti,** Teghes, S.U. 220 mp, curte 1300 mp, 4 cam., 1990, p+ e+ m, toate utilitatile sau schimb cu apartament 3- 4 cam Bucuresti. Exclus agentii. ☎0723.002.834

**296. Domnesti, Teghes, S.U. 170 mp, curte 650 mp, 2010, la rosu, vila p+1, langa padure, plata in 50 rate lunare, 30.000 €; ☎0754.489.208**

297. **Domnesti,** Unitatea Militara S.U. 100 mp, curte 330 mp, 3 cam., 2018, la cheie, Casa individuala Domnesti, 3 camere, bucatarie, baie, hol, terasa, cu utilitati (gaze, curent, fibra optica RCS), **55.500 €;** ☎0770.391.046/ 0771.429.370 office@liderimob.srl

298. **Domnesti,** Unitatea Militara, S.U. 90 mp, curte 330 mp, 3 cam., 2018, la cheie, super oferta, casa Domnesti la pret de garsoniera, 3 camere, baie, bucatarie, 2 terase, cu utilitati, **50.900 €;** ☎0770.391.046/ 0771.429.370 office@liderimob.srl

299. **Domnesti,** Unitatea Militara, S.U. 120 mp, curte 250 mp, 4 cam., 2018, la cheie, vile in duplex 4 camere, 120 mp, curte 250 mp, cartier rezidential, cu utilitati. **77.000 €;** ☎0770.391.046/ 0771.429.370 office@liderimob.srl

300. **Dorobanti,** S.U. 322 mp, curte 90 mp, 10 cam., 1998, la cheie, Televiziune, vila P+4E, 10 camere, suprafata utila 322 mp, suprf. construita 400 mp, an 1998, teren 90 mp, cinci grupuri sanitare, centrala termica, libera, negociabil, **450.000 €;** ☎0763.839.539/ 031.438.12.51 george@regalhouse.ro

301. **Dorobanti,** Piata, S.U. 264 mp, curte 305 mp, 8 cam., 1960, la cheie, vila p+1e+m, 8 camere, 264 mp totali, curte libera- 200 mp, front stradal- 10 m, amprenta- 105 mp, 4 bai, garaj- 2 locuri de parcare, spatii de depozitare, renovata, parchet, gresie, falanta, termopan, **449.000 €;** ☎0724.299.311 mariuseu-robest@gmail.com

302. **Dorobantu,** jud. Calarasi, S.U. 50 mp, curte 1700 mp, 3 cam., 1900, vand casa in afara Bucurestiului, la 25 km de Cora Pantelimon, in localitatea Dorobantu, jud. Calarasi. Are 3 camere, hol, baie si bucatarie **36.000 €;** ☎0761.606.060

303. **Dr.** Gadescu Petre, nr. 42, sector 5 S.U. 330 mp, curte 306 mp, 6 cam., 2007, la cheie, vand vila, parter + 1 + 2, front stradal 15 ml, suprafata utila 330 m, suprafata teren 306, 6 camere + 4 bai, 3 balcoane + 2 terase, 2 garaje + pivnita.Pentru mai multe detalii: **160.000 €;** ☎0737.223.332 gosav47neacsu@gmail.com

304. **Dristor,** Eufrosina Popescu 43, S.U. 138 mp, curte 436 mp, 4 cam., casa curte, teren intravilan d. 12,32 m, 3 bai, 2 bucatarii, zona in plina dezvoltare, pret/mp **700 €;** ☎0726.688.063

305. **Dristor,** Incity, vila S.U. 125 mp, curte 150 mp, 4 cam., 2007, la cheie, **279.000 €;** ☎0752.703.232 sorin@sorin-raducu.ro

306. **Drumul** Taberei - vila superba cu pozitie excelenta S.U. 227 mp, curte 380 mp, 4 cam., 2008, la cheie, vila individuala dispusa p+1e cu garaj, suprafata utila constructie 227.35 mp, suprafata teren 380.00 mp. Vila se vinde complet mobilata si utilata, stare impecabila estetica si functionala; **260.000 €;** ☎0722.558.070 topimobiliare@yahoo.com

307. **Drumul** Taberei, S.U. 200 mp, curte 130 mp, 8 cam., 2000, strada Moinesti (Nicodim nr. 13), vand sau inchiriez casa P+1, pretabila agentie, birouri, salon, second-hand, servicii, etc. ☎0786.360.220

308. **Drumul** Taberei, Dantelei, Margelelor, S.U. 200 mp, curte 310 mp, 5 cam., 2009, la cheie, duplex p+1etaj+mansarda, 5 camere, 2 bai, teren 310 mp, 200 mp util, curte amenajata, utilitati individuale (partial), structura beton + caramida, mansarda 80 mp. Pret: 128.000 Euro, comision 0%, **128.000 €;** ☎0730.556.910

309. **Drumul** Taberei, Ghencea, Bucuresti S.U. 112 mp, curte 130 mp, 4 cam., 2018, la cheie, Casa 4 camere situata in Bucuresti cu pozitie excelenta, stradal, finisaje deosebite, toate utilitatile, bucatarie inchisa, 3 dormitoare, 3 bai, dressing, terasa, balcon, canalizare si apa Apa Nova, Ratb, **109.990 €;** ☎0720.134.876/ 0720.242.582 iuliatanasescu2000@yahoo.com

310. **Drumul** Taberei, Kaufland, Valea Oltului, S.U. 120 mp, curte 110 mp, 4 cam., 2017, in constructie, zona vile ANL, vila 4 camere + mansarda, 120 mp, 3 bai, 2 locuri de parcare, incalzire in pardoseala, teren liber 22 mp, finisaje la gri, toate actele, se accepta credit, **124.000 €;** ☎0749.115.511 proprietatinoi@gmail.com

311. **Drumul** Taberei, metrou Ialomitei, vile ANL, S.U. 84 mp, curte 84 mp, 3 cam., 2017, in constructie, vila 3 camere noua, finisata la gri, nelocuita, pod 24 mp cu placa de beton, mansardabil toate utilitatile sect. 6, TVA 5%, acceptam credit, intabulare, acces rapid, 3 min Kaufland, fara comision. **93.000 €;** ☎0749.115.511 proprietatinoi@gmail.com

312. **Drumul** Taberei, Prel. Ghencea x V. Oltului, S.U. 500 mp, curte 800 mp, 8 cam., 2011, la cheie, vila s+p+1e+m, teren 800 mp, constructie: amprenta la sol 150 mp; suprafata totala construita 500 mp. Constructia este superba, spatioasa si luminoasa cu finisaje de calitate, investitie/locuinta, ☎0722.558.070 topimobiliare@yahoo.com

313. **Drumul** Taberei, str. Dantelei Bucuresti S.U. 125 mp, curte 190 mp, 5 cam., 2018, in constructie, complex rezidential Dante, vila p+2,3 grupuri sanitare,4 dormitoare, living, bucatarie, terasa, zona linistita, drum privat, asfalt, Ratb, apa, canalizare, gaz, Enel, direct proprietar, fara comision, **125.000 €;** ☎0751.123.311 Vilaexpertconstruct@gmail.com

314. **Eforie** Nord - malul Marii Negre, 10 cam., 2015, vila, 10 bai, curte, **650.000 €;** ☎0723.627.543

315. **Eminescu,** Mosilor, S.U. 245 mp, curte 336 mp, 6 cam., 1932, proiect, vanzare casa + teren zona centrala - Eminescu -Mosilor, **350.000 €;** ☎0722.783.630 elena@pikaso.ro

316. **Eroii** Revolutiei S.U. 250 mp, curte 150 mp, 8 cam., 1995, Vand vila pret atractiv similar pretul unui ap. cu patru camere, accept si unele variante imobiliare si diferenta, **150.000 €;** ☎0766.442.325 anka1319@yahoo.com

317. **Eroii** Revolutiei, Giurgiului, la 10 min de metrou, S.U. 200 mp, curte 280 mp, 7 cam., 2011, la cheie, cochета, la 5 min de piata, 10 min de metrou, zona civilizata, strada linistita, dorm+living+bucatarie=parter, 3 dorm+baie=etaj, 2 dorm+baie+2 dressinguri=mansarda, foisor, garaj, deschidere generoasa, **188.000 €;** ☎0726.777.877 victoria@primob.ro

318. **Estera** Residence Voluntari, S.U. 120 mp, curte 155 mp, 4 cam., 2018, in constructie, ansamblul rezidential Estera Residence in zona de nord a Capitalei (Campul Pipera, vis a vis de Porsche Bucuresti Nord). Case independente, 3 dormitoare, living, terasa. ☎0722.366.215 office@youdin.ro

319. **Estera** Residence Voluntari, S.U. 120 mp, curte 155 mp, 4 cam., 2018, in constructie, materialele folosite in constructia complexului: Pereti Bca YTong; tencuiala glet de ipsos; izolare termica polistiren EPS 80 - 10 cm; tamplarie PVC Salamander 7 camere; Feronerie Roto, ☎0722.366.215 office@youdin.ro

320. **Estera** Residence Voluntari, S.U. 120 mp, curte 155 mp, 4 cam., 2018, in constructie, suprafata unei case este de 155 mp construiti din care 120 mp utili + terasa etaj 2 - 18mp , balcon etaj 2 - 3mp , gradina interioara intre 36-60 mp si 2 locuri de parcare, **137.900 €;** ☎0722.366.215 office@youdin.ro

321. **Expozitiei** bulevard, S.U. 281 mp, curte 209 mp, 6 cam., 2000, la cheie, vila deosebita, contructie tip monolit, 4 bai, 2 balcoane, 1 terasa, garaj 2 autoturisme+o garsoniera complet independenta, curte. Vec: Domenii, Av. Popisteanu. Exclusivitate Manciu FC PFA. **395.000 €;** ☎0736.273.373 claudiu.marketing@gmail.com

322. **Expozitiei,** Ion Mihalache, S.U. 316 mp, curte 185 mp, 7 cam., 2008, la cheie, vanzare vila D+P+1+M, sti neoromanesc, finizaje de calitate superioara. **430.000 €;** ☎0720.663.399 siadconcept@gmail.com

323. **Frumusani,** cea mai frumoasa vila cu livada si piscina acoperita S.U. 460 mp, curte 2570 mp, 6 cam., 1996, la cheie, **249.000 €;** ☎0747.825.874 marius@murzea.ro

324. **Fundeni,** Dobroesti, S.U. 90 mp, curte 150 mp, 3 cam., 2018, la cheie, vila in duplex formata din living spatios, bucatarie si baie la parter, iar la etaj 2 dormitoare, unul cu baie in camera, celalalt cu baie pe hol, se preda la cheie cu toate utilitatile. **99.900 €;** ☎0799.199.017 cypher_georgian@yahoo.com

325. **Fundeni,** Dobroiesti, S.U. 118 mp, curte 1670 mp, 6 cam., 1970, demolabila, va oferim casa singur curte. Casa este veche, se poate demola. Teren 1670 mp. Deschidere de 10 ml, dupa 20 ml curtea are o deschidere de 20 ml, iar in spatele curtii deschidere de 10 ml, are si livada. **335.000 €;** ☎0761.086.217/ 0733.154.800 baraceanu.daniela@yahoo.com

326. **Fundulea,** S.U. 150 mp, curte 1262 mp, 7 cam., 1986, la cheie, proprietar, 4 camere + 3 camere, 2 anexe, toate din caramida, apa+ curent electric, pomi fructiferi, neg., sau variante, **28.000 €;** ☎0722.659.986

327. **Gara** de Nord str. Vespasian nr. 43, comision 0% S.U. 243 mp, curte 140 mp, 8 cam., 1920, la cheie, casa solida, din caramida plina, si plansee groase de beton, pereti grosi de jumatate de metru, demisol+parter+etaj+pod mansardabil. Cu imbunatatiri doar la parter. Centrala pe gaze. Utilitati, apa, gaze **269.000 €;** ☎0725.691.900/ 0762.079.095

328. **Garcina,** Piatra Neamt, S.U. 80 mp, curte 500 mp, 3 cam., 1980, la cheie, casa 3 camere, 80 mp, baie, bucatarie, verande, camara, pivnita, gradina+curte cu pomi 500 mp, canalizare, apa curenta, sobe, semineu, imbunatatiri, situata central la strada, 5 minute de Piatra Neamt, **30.000 €;** ☎0731.469.342

329. **Ghencea,** Domnesti, str. Fortului S.U. 149 mp, curte 250 mp, 4 cam., 2017, la cheie, duplex, 3 dormitoare, dressing, living, 2 bai, bucatarie, terasa, balcon, finisaje de lux, apa curenta, gaze, canalizare, asfalt, raport calitate-pret remarcabil, convinge-te singur, hai la vizionare. **85.000 €;** ☎0723.122.530 teodora.pivniceru@yahoo.com

330. **Ghencea,** Drumul Taberei, Prelungirea Ghencea S.U. 110 mp, curte 130 mp, 4 cam., 2016, la cheie, casa spatioasa cu 4 camere in Bucuresti, Ghencea. Finisaje deosebite import Italia, toate utilitatile, centrala proprie, strazi asfaltate, iluminat public. -10% discount pt suma oferita ca avans, **84.990 €;** ☎0720.134.876 office@vanzare-case-si-apartamente.ro

331. **Ghencea,** Drumul Taberei, Prelungirea Ghencea S.U. 126 mp, curte 120 mp, 4 cam., 2018, la cheie, casa tip insirute 4 camere cu regim de inaltime: p+1et+m. Suprafata utila 126 mp. Oferta, pret promotional, 5% discount pentru suma oferita ca avans. Primele 3 case, zona civilizata, str. asfaltata, **69.990 €;** ☎0720.134.876 office@vanzare-case-si-apartamente.ro

332. **Ghencea,** Latin, unifamiliala, finisata, comision 0 S.U. 170 mp, curte 360 mp, 5 cam., 2017, la cheie, Prelungirea Ghencea, langa Complex Cubic, vila unifamiliala P+1+pod, terasa 35 mp, complet finisata, acces asfalt, racordata la canal, apa curenta, gaz, curent trifazic, curte amenajata, accept credit **134.900 €;** ☎0721.019.959 respectimob@yahoo.ro

333. **Ghencea,** vila 4 camere cu gradina, 2 parcari, 2018 S.U. 115 mp, curte 185 mp, 5 cam., 2018, la cheie, Sos. Alexandriei, Penny, 4 camere, 3 dormitoare, balcon, suprafata totala construita 138 mp, Inutilul are amprenta 55 mp, curtea individuala libera are suprafata de 126 mp. **90.500 €;** ☎0723.243.544/ 0799.929.024 natalin.p@star-construct.ro

334. **Ghermanesti** S.U. 300 mp, curte 2000 mp, 6 cam., 2004, la cheie, Casa are o suprafata de 300 mp si este amplasata central pe terenul de 2000 mp, cu acces direct la Soseaua Ghermanesti. **125.000 €;** ☎0722.953.443 andreeamarcuta@gmail.com

335. **Ghimpati,** Giurgiu, casa din caramida, S.U. 100 mp, curte 1800 mp, 4 cam., 1985, la cheie, compusa din 4 camere, apa curenta, strada asfaltata, aproape de Mega Image, Profi, scoala, gradinita, statie autobuz, 1800 mp teren. **12.000 €;** ☎0762.095.446

336. **Ghimpati,** jud Giurgiu, S.U. 70 mp, curte 3100 mp, 3 cam., 1970, la cheie, casa, bucatarie si pivnita, teren cu flori, pomi fructiferi, arbusti fructiferi, vita de vie, etc. Pret negociabil, ☎0768.271.116

337. **Giulesti** - Sarbi, zona, S.U. 140 mp, 2008, vand casa curte, 400 mp, apa, canalizare, p/1, locuibila: ☎0745.133.379/ 0745.083.427

338. **Giulesti** cot cu blv Constructorilor adiacent, S.U. 120 mp, curte 300 mp, 4 cam., 1998, la cheie, vanzare casa p+1, din caramida, cu suprafata 120 mp, formata din 3 camere, 2 gr sanitare, bucatarie, hol, terasa, an constructie 2000 la care se mai adauga o casa veche si un garaj de 40 mp. **145.000 €;** ☎0762.093.000

339. **Giulesti,** Crangasi, S.U. 119 mp, curte 293 mp, 4 cam., 2018, in constructie, Giulesti, Crangasi Sector 6, case / vile individuale insiruite, zona Giulesti. Case cu curte cuprins? Intre 84-230mp, 2 locuri de parcare pentru fiecare unitate, la 500 m de transportul in comun; **116.000 €;** ☎0767.653.548/ 0726.322.850 Officedivision@yahoo.com

340. **Giurgiu** - Vanatorii Mari, A1 - km 44, S.U. 50 mp, curte 1500 mp, 1970, casa curte, put + pompa irigat, pomi fructiferi, vita vie, zona linistita, tv cablu, **14.000 €;** ☎0773.802.519

341. **Giurgiului,** Dedeman, teren 15 m x 14 m, S.U. 78 mp, curte 200 mp, 3 cam., 1997, la cheie, plus casa, acte la zi, strada civilizata, teren 198 mp plus casa 79 mp cu toate utilitatile: canalizare, gaz, apa, locuibila, posibilitate preluare cu chiriasi, loc in curte de masina, gard de beton, vecini linistiti. **60.000 €;** ☎0752.010.033/ 031.401.29.06 daniel@compleximobiliare.ro

342. **Giurgiului,** Piata Progresul, S.U. 225 mp, curte 280 mp, 8 cam., 2012, la cheie, vila 2014, p+1+m, 3 grupuri sanitare, terasa, foisor, garaj, gradina cu flori, garaj. Pret negociabil, Particular. **178.000 €;** ☎0735.749.668

343. **Gradistea,** Ilfov, vila proprietar, S.U. 175 mp, curte 1370 mp, 5 cam., 2013, sc-220 mp, suprafata teren 1000mp+370 mp, garaj,finisata exterior, interior la alb, termopan, tigla metalica, curent electric tras in casa, put, gaze la poarta, apropiere magazine, scoala, maxi taxi, actele la zi. **49.000 €;** ☎0761.900.350 vistrea@yahoo.com

344. **Grand** Arena mall, S.U. 150 mp, curte 100 mp, 4 cam., 2018, la cheie, vila 4 camere, curte 100 mp, sector 4, Grand Arena mall. **115.000 €;** ☎0721.165.251/ 0721.827.390 anca@sudrezidential.ro

345. **Grand** Arena Mall, Metalurgiei, sector 4, Bucuresti S.U. 109 mp, curte 75 mp, 4 cam., 2018, in constructie, vila cu 4 camere, Bd. Metalurgiei, P+1E+Pod cu suprafata utila de 109.20 mp + 35 mp pod si curte 75.60 mp. Se preda finisata la cheie si se poate achizitiona prin orice tip de credit bancar **89.300 €;** ☎0726.138.984/ 0724.205.825 adrian.gherman@sudrezidential.ro

346. **Gruiu,** S.U. 216 mp, curte 600 mp, 4 cam., 2010, la rosu, toate utilitatile, constructie ultra-rezistenta, doar materiale de calitate Premium, 2010, urgent, **98.000 €;** ☎0730.928.310 trimbitasu@gmail.com

347. **Gruiu,** la 30 minute de Piata Unirii, S.U. 234 mp, curte 1100 mp, 5 cam., 2007, la cheie, vila arhitectura clasica cu 5 camere, 300 mp construiti, 234 mp utili si teren 1100 mp. Locatie fara poluarea urbana, liniste si relaxare la numai 30 minute de Bucuresti. Pret de apartament; **195.000 €;** ☎0771.453.511 cristifcg@yahoo.com

**348. Gura Ocnitei, jud. Dambovita, S.U. 150 mp, curte 1676 mp, 2011, casa din 2011, ☎0722.507.708/ 0728.075.691**

**349. Ialomita, S.U. 100 mp, curte 3250 mp, 3 cam., 2008, la cheie, casa, Comuna Gilnovi, langa Urziceni, 3 camere, baie, bucatarie, livada, 3.250mp, toate facilitatile. Sau schimb cu garsoniera plus diferenta. ☎0731.877.703**

350. **Ialomita,** comuna Garbovi, S.U. 32 mp, curte 1400 mp, 2 cam., 1940, vand casa batraneasca in comuna Garbovi, judetul Ialomita, 65 km de Bucuresti, teren 1400 mp, desc. 25 metri, gard, fantana, curent electric, retea de gaze si apa la poarta. Toate actele. Pret negociabil. **6.500 €;** ☎0787.865.793

351. **Iancu** Nicolae, S.U. 221 mp, curte 500 mp, 6 cam., 2015, la cheie, Pipera, comision 0, vila individuala P+1E, 6 camere, suprf. construita 263 mp, amprenta 130 mp, curte libera 280 mp, bucatarie mobilata, walk in dressing mobilat, 3 bai, garaj, gradina amenajata, neg., **800.000 €;** ☎0720.479.575/ 031.438.12.51 georgep@regalhouse.ro

352. **Iancului,** Pache Protopopescu Pro Tv, S.U. 48 mp, curte 122 mp, 3 cam., 1958, la cheie, constructie 1958, consolidare 1995, caramida, suprafata teren 125, singur curte, amprenta casei 65 mp, garaj 25 mp, metrou 3 min, pretabil rezidenta, spatiu birouri, depozitare, **94.000 €;** ☎0758.230.771 filip@confortcasaimobiliare.ro

353. **Iancului,** stradal S.U. 252 mp, curte 351 mp, 5 cam., 1938, la cheie, p+1+m, constructie 1938, 355 mp teren, 252 mp contructie inclusiv garaj 47 mp, pozitie excelenta, exclusivitate, **440.000 €;** ☎0745.054.640

354. **Iederei,** Bragadiru, S.U. 125 mp, curte 300 mp, 4 cam., 2017, la cheie, dezvoltator, Iederei rezidential, cartier cu peste 130 case noi, caramida, finisaje premium, toate utilitatile- apa curenta, canalizare, gaze, electricitate, iluminat public si monitorizare video. **69.999 €;** ☎0721.253.039 dan.theodorescu@yahoo.ro

355. **Ilfov,** S.U. 120 mp, curte 155 mp, 4 cam., 2018, in constructie, casa in zona deosebita si cu arhitectura moderna, cu finisaje de lux, stradal, asfaltat, iluminat public, toate utilitatile; **137.900 €;** ☎0722.366.215 office@youdin.ro

356. **Ilfov,** com. Cornetu, S.U. 104 mp, curte 250 mp, 3 cam., 2015, la cheie, vand vila tip duplex 104mp+ curte 200mp /2015, str. Aeroportului, Cornetu Ilfov; **86.000 €;** ☎0747.061.172 mircea.gheorghiu@casoc.ro

357. **Ilfov,** Voluntari, S.U. 120 mp, curte 155 mp, 4 cam., 2018, in constructie, case in Str. Campul Pipera Voluntari; arhitectura moderna, cu finisaje de lux,stradal, asfaltat, iluminat public, toate utilitatile, ☎0722.366.215 office@youdin.ro

358. **Ilfov,** Voluntari, S.U. 120 mp, curte 155 mp, 4 cam., 2018, in constructie, Estera Residence, proiect ambitios de 9 case independente (insiruite , cu rost de dilatare de 10 cm intre peretii caselor), intr-o zona deosebita si cu arhitectura moderna, cu finisaje de lux, ☎0722.366.215 office@youdin.ro

359. **Imobil,** S.U. 240 mp, curte 100 mp, 4 cam., 1880, la cheie, subsol, parter si mansarda. Parter: 3 camere, bucatarie, wc de serviciu, dependinte, iesire de serviciu. Scara interioara. Mansarda open-space. **300.000 €;** ☎0745.885.595/ 0748.383.304 criss.minea@yahoo.com

360. **Imobil,** vila deosebita cu 5 camere spatioase, situata intr-o zona linistita S.U. 180 mp, curte 190 mp, 5 cam., 2018, **90.000 €;** ☎0738.156.800 firstimobiliare@gmail.com

361. **Ion** Mihalache, Excelsior (Antena 1) Expozitiei S.U. 305 mp, curte 348 mp, 8 cam., 2003, la cheie, Domenii, Chibrit, 1 Mai, vila 6 camere + casa 2 camere + teren 348 mp, singur curte, toate utilitatile, pretabil 2 familii, pergola, gradina, curte libera 195 mp, liniste, zona de case. Pret neg., **530.000 €;** ☎0727.400.855 good-estate@yahoo.com

362. **Ion** Mihalache, piata 1 Mai, parcul Kiseleff, S.U. 70 mp, curte 160 mp, 3 cam., 1950, 1950 constructie casa, 3 camere, baie, bucatarie, pivnita, centrala termica, teren 160 mp, d 10, cadastru si intabulare, se poate mansarda. Loc de parcare in curte. **140.000 €;** ☎0731.144.153/ 021.231.23.18

363. **Ion** Mihalache, Turda S.U. 87 mp, curte 200 mp, 3 cam., 1950, la cheie, Casa cu 3 camere, 2 grupuri sanitare, pivnita (locuibila), pod, debara bod, curte comuna.Renovata recent, toate imbunatatirile, izolata centrala termica, instalatie electrica si sanitara schimbate, **120.000 €;** ☎0732.135.470

364. **Jilava** vila la cheie teren 2100 metri S.U. 200 mp, curte 2100 mp, 5 cam., 2018, la cheie, vila in Jilava la cheie, constuctie 2018 cu amprenta 100 metri patrati, p+1+m cu curte si teren 2100 mp, apa, gaz, canalizare, curent, curte pavata, gard, constructie fier beton zidita cu caramida la cheie, **130.000 €;** ☎0758.134.623/ 031.401.29.06 ionut@compleximobiliare.ro

365. **Jilava,** S.U. 220 mp, curte 3000 mp, 5 cam., 2015, la cheie, pe un colt de plai, pe o gura de rai, la Jilava in jos, Sos Odai, o casa frumoasa si o gradina aleasa cauta de zor un alets fecior. **139.990 €;** ☎0753.075.109

366. **Jilava,** Ilfov, 6km de Bucuresti S.U. 200 mp, curte 400 mp, 5 cam., 2004, la cheie, Vila parter plus etaj Jilava 6 km de Bucuresti, se vinde la cheie, **240.000 €;** ☎0755.190.550 consultingimob@yahoo.com

367. **Joita,** Cosoba S.U. 150 mp, curte 1250 mp, 4 cam., 2010, la cheie, vila p+1, piscina, 3 dormitoare, living, bucatarie, 2 bai utilate, terasa 50 mp gaze, curent electric teren 1.250 mp la 15 km de centrua Bucuresti, **95.000 €;** ☎0721.910.991 catalin.enache@profilsistem.ro

368. **Kogalniceanu** 27, Cazarma Bulevard 1895, S.U. 176 mp, curte 101 mp, 3 cam., 1895, la cheie, casa 75 mp, 14 m stradal, poarta monument, curte comuna 550 mp, ideal locuinta lux, cafenea/ restaurant, studio/ centru comercial sau constructie P+4+M. Prezentare video: bit. Ly/kogalniceanu **233.000 €;** ☎0730.191.839

369. **Lacul** Tei, Bamboo, 5 min. Floreasca, Barbu Vacarescu, comision 0 S.U. 110 mp, curte 347 mp, 4 cam., 2009, la cheie, **249.000 €;** ☎0726.284.310 contact@alexandrucordea.ro

370. **Lacul** Tei, Barbu Vacarescu, Floreasca, S.U. 80 mp, curte 176 mp, 4 cam., 1935, demolabila, Parcul Circului, zona excelenta, foarte aproape parc, numai constructii noi, pretul este fix, nu se negociaza **185.000 €;** ☎0728.114.499 stefania.clasic@gmail.com

371. **Lacul** Tei, P+2, vila, S.U. 150 mp, curte 200 mp, 6 cam., 2014, in constructie, constructie pe stalpi si grinzi + caramida protherm, izolatie exterioara de 10 cm, tamplarie de lemn mahon cu geam termopan, apa, canalizare, curent, gaz la poarta. Libera. Vizionari la orice ora. **155.000 €;** ☎0735.360.282

372. **Lacul** Tei, Parcul Circului, casa renovabila si teren comision 0% S.U. 32 mp, curte 251 mp, 2 cam., 1945, la cheie, **57.000 €;** ☎0725.540.400 vlad@vladtrimbitasu.ro

373. **Lacul** Tei, Soseaua Petricani, S.U. 110 mp, curte 200 mp, 4 cam., 2001, la cheie, Petricani, ocazie, vila P+E, stradala, vav de lac, langa Parcul Tei, an 2000, living+3 dormitoare, 2 gr. sanitare, mobilata, utilata, la cheie, parcare, Tripan, gratar, acces f. bun, 149.000 euro, comision 0, **149.000 €;** ☎0721.662.943 f.bunescu@yahoo.com

374. **Leordeni,** Ilfov, S.U. 103 mp, curte 120 mp, 4 cam., 2018, in constructie, ansamblu de vile, acces cu ariera, vand vila cu 4 camere, curte 150 mp amenajata, 2 bai utilate, bucatarie spatioasa, utilitati: apa si canalizare, gaze, curent. Se accepta orice tip de credit. **95.000 €;** ☎0721.888.400/ 0733.374.103 ionel@sudrezidential.ro

375. **Leordeni,** Popesti Leordeni, S.U. 77 mp, curte 126 mp, 3 cam., 2018, la cheie, vila tip duplex cu 3 camere cu suprafata totala 77 mp,curte delimitata cu suprafata de 126, pod amenajabil cu suprafata 42 mp, scara turnata din beton, mana curenta din fier forjat, utilitati individuale, **91.000 €;** ☎0733.374.103/ 0721.888.400 georgeta@sudrezidential.ro

376. **Letca** Noua, Giurgiu, casa BCA, S.U. 80 mp, curte 6000 mp, 3 cam., 2010, la cheie, Casa constructie noua, living, dormitor, baie si bucatarie, hol, apa curenta, fosa septica, **23.500 €;** ☎0762.095.446

377. **Letca** Noua, Jud. Giurgiu, la 50 km Bucuresti, curte 400 mp, casa paianta, magazie cu pivnita si teren aferent, in apropiere magazin, scoala, gradinita, farmacie, politia si primaria. Drum asfaltat pana la ulita casei. Iesirea din Bucuresti, se face prin orasul Bragadiru, neg., **6.000 €;** ☎0725.905.032

378. **Luica,** Calarasi, 50 km de Bucuresti, curte 2850 mp, 3 cam., casa + dependinte, cu teren deschidere la lac, pret avantajos; ☎0766.396.142

379. **Magurele** Ilfov, case noi S.U. 110 mp, curte 245 mp, 4 cam., 2017, la cheie, **76.500 €;** ☎0737.062.040 gheorghe.vasile@activimob.ro

380. **Magurele, S.U. 70 mp, curte 250 mp, 3 cam., 2018, la cheie, casa individuala racordata la toate utiilitatile, parter plus pod, podul se poate mansarda. Casa se vinde finisata la cheie. www.gardenaresidence.ro 66.000 €; ☎0725.273.362 vanzari@gardenaresidence.ro**

381. **Magurele,** S.U. 244 mp, curte 600 mp, 5 cam., 2012, la cheie, casa la cheie in Magurele, 244 mp utili, P+1+M, finalizata in 2018, racordata la curent si gaze, dotari ultra moderne, centrala, fosa septica, curte 500 mp, drum servitute, gresie, faianta, parchet, usi, termopane. **130.000 €;** ☎0736.378.348 apostolache.cristian@yahoo.com

382. **Magurele,** S.U. 130 mp, curte 285 mp, 3 cam., 2018, la cheie, vila duplex de vanzare in Magurele. In acest moment se lucreaza la finisajele interioare putand fi predata la cheie la inceputul lunii iulie 2018. **74.500 €;** ☎0734.222.095

383. **Magurele, S.U. 245 mp, curte 1650 mp, 3 cam., 2017, vila noua unicat, calitate constructie exceptionala, 245 mp, numai parter cu acoperis tip terasa, spatii generoase, 3 dormitoare, dressing, 2 bai, 1 grup sanitar, living, bucatarie, spatiu tehnic, toate utilitatile 330.000 €; ☎0724.222.000**

384. **Magurele,** Cartierul Florilor, S.U. 160 mp, curte 306 mp, 4 cam., 2018, la cheie, direct proprietar, proiect nou in Magurele, Cartierul Florilor, strada Ficusului, granita cu sector 5, finalizat 05. 2018, vile individuale P+1+Pod cu placa de 15 cm beton, 160 m construiti, amprenta 80 m. **92.000 €;** ☎0767.643.616 sydauto@gmail.com

385. **Magurele,** vanzare vila p+1, 4 camere, garaj, curte S.U. 120 mp, curte 216 mp, 4 cam., 1994, la cheie, **110.000 €;** ☎0721.266.132 liviu.antoniu@galaxyimob.ro

386. **Mariuta,** Calarasi, Belciugatele, S.U. 160 mp, curte 1000 mp, 1990, vila la 36 km Bucuresti, teren intravilan d. 35 m, 4 dormitoare, living cu bucatarie, baie, balcon, terasa, scara interioara, apa stradala si hidrofor, pomi fructiferi in curte, sosea asfaltata, schimb eventual cu apartament, neg., **55.000 €;** ☎0737.310.137

387. **Matei Corvin nr. 6, vand vila Bucur. 550 mp, 300 constructie, cap tramvai 45, Soseaua Chitilei, vand teren la sosea, cap tramvai 45, soseaua Chitila, negociabil; ☎0769.633.712**

388. **Matei** Millo, Voluntari, S.U. 173 mp, curte 104 mp, 5 cam., 2018, in constructie, vila p+e+m, 5 camere, 4 bai, suprafata utila 173.7 mp, loc parcare, dormitor matrimonial cu baie proprie, bucatarie inchisa, mansarda open-space, structura beton, finisaje de calitate superioara, **208.000 €;** ☎0741.245.100

389. **Matei** Millo, Voluntari, S.U. 190 mp, curte 90 mp, 6 cam., 2018, in constructie, vila p+e+m, 6 camere, 4 bai, suprafata utila 190.85 mp, loc parcare, dormitor+dressing+baie, bucatarie inchisa, mansarda dec.a, structura beton, finisaje de calitate superioara, **228.000 €;** ☎0741.245.100

390. **Matei** Millo, Voluntari, S.U. 182 mp, curte 83 mp, 6 cam., 2018, in constructie, vila, p+e+m, 6 camere, 4 bai, suprafata utila 182.2 mp, loc parcare, dormitor+dressing+baie, bucatarie inchisa, mansarda dec.a, structura beton, finisaje de calitate superioara, **217.175 €;** ☎0741.245.100

391. **Mereni,** gasrsoniera la sol, S.U. 49 mp, curte 100 mp, 2 cam., 2008, in constructie, constructie 49 mp, compusa dintr-o camera, baie si bucatarie, la sosea, apa curenta si curent electric, acoperis nou, locuibila, 100 mp teren. Pret negociabil, **4.000 €;** ☎0762.095.446

392. **Metalurgiei** S.U. 109 mp, curte 75 mp, 4 cam., 2018, la cheie, Direct dezvoltator vand vila, 109 mp + pod 35 mp + curte 75 mp, cadre de beton si caramida porotherm, acces secuirbil, cf, baiera, complet finisata, se accepta orice tip de credit bancar. **95.000 €;** ☎0725.412.246/ 0724.243.839 axl2fast@yahoo.

# Imobiliare vânzări CASE, VILE

463. **Parcul** Carol, Fabrica de Chibrituri, S.U. 365 mp, curte 400 mp, 10 cam., 1950, la cheie, vanzare vila S+P+M, teren- 400 mp, curte libera 200 mp, amprenta- 200 mp, suprafata construita- 440 mp, 365 mp utili, 8 camere+ Mansarda open space 163 mp, + 2 camere la subsol, + 20 mp pod, 2 bai. **290.000 €;** ☎0723.334.024 bbadrian@gmail.com

464. **Parcul** Ferdinand, Gara Obor, S.U. 150 mp, vand parterul unei vile cu un etaj, plus curte 200 mp, zona nepoluata, **180.000 €;** ☎0723.372.486

465. **Parcul** Icoanei, S.U. 500 mp, curte 280 mp, 7 cam., 2008, la cheie, casa vila D+P+1+M, constructie 2008, singur curte, 500 mp utili, 5 bai, 6 dormitoare, la cheie, cf, centrala proprie, rog maxima seriozitate **850.000 €;** ☎0722.560.930/ 0760.978.331 teraimobiliare@yahoo.com

466. **Perla** Residence, Odaile, Otopeni S.U. 113 mp, curte 185 mp, 4 cam., 2018, in constructie, de vanzare locuinta tip duplex 4 camere, cu posibilitatea transformarii holului de la intrare in a 5a camera. Casa are o suprafata utile de 113 mp si un pod separat prin placa de beton, **87.500 €;** ☎07235459801

467. **Petricani** (Ghica), str. Ispir Petre, curte 250 mp, 4 cam., casa, teren d. 20, canalizare, lumina, de locuit; ☎0768.505.546

468. **Piata** 1 Mai, Ion Mihalache, S.U. 214 mp, curte 238 mp, 6 cam., 1964, demolabila, va oferim spre vanzare casa singur curte, libera cu toate utilitatile, gaze, curent, canalizare. La intrare in curte avem casa batraneasca iar in spate casa noua P+M. Acte la zi. 5 minute P-ta Victoriei. **205.000 €;** ☎0761.086.217/ 0733.154.800 baraceanu.daniela@yahoo.com

469. **Piata** Alba Iulia, S.U. 80 mp, curte 162 mp, 3 cam., 1935, la cheie, casa cu un singur nivel, an 1935, imobilul nu are risc seismic, suprafata utila 80 mp, intrarea la baie prin bucatarie dar se poate modifica, renovat; dispune de o magazie cu pod, curte; loc parcare; **118.000 €;** ☎0720.248.348/ 0734.345.341 cityinvestestates@gmail.com

470. **Piata** Gemeni, Bucuresti, Sector 2 S.U. 400 mp, curte 142 mp, 7 cam., 1928, la cheie, Vand vila parter, etaj, mansarda pivnita si o curte mica, strada Vasile Lascar nr. 117A, sector 2, Bucuresti, zona Piata Gemeni, **295.000 €;** ☎0745.120.685 octavian_valentin2004@yahoo.com

471. **Piata** Muncii, Calea Calarasilor, S.U. 400 mp, curte 400 mp, 5 cam., 2005, la cheie, vila deosebita situata in zona Piata Muncii, Calea Calarasilor, in suprafata utila de 400 mp, 5 camere, 5 bai, sauna, finisaje de cea mai buna calitate, centrala termica proprie, alarma, A.C. **600.000 €;** ☎0731.602.907/ 0755.680.215 ionut.imobiliare2011@gmail.com

472. **Piata** Victoriei la 25 min., vila, S.U. 156 mp, curte 400 mp, 4 cam., 2018, la cheie, Sabareni langa Chitila vila P+1, doua bai, camera tehnica, bucatarie, terasa, pivnita, finisaje interioare la alegere, intabulata, utilitatile racordate, curte 400 mp, drum asfaltat. Accept credit. **80.000 €;** ☎0745.981.616

473. **Piata** Victoriei, Banu Manta, S.U. 145 mp, curte 150 mp, 5 cam., 2016, la cheie, va prezentam spre vanzare un imobil intr-o zona ce imbina apropierea de centrul orasului dar si linistea unei zone rezidentiale sigure; **245.000 €;** ☎0766.091.335/ 0766.091.343 ana.soare@alfamarimob.ro

474. **Pipera** Azur, S.U. 125 mp, curte 160 mp, 5 cam., 2005, la cheie, Emil Racovita, cartierul Azur, casa tip duplex, teren 160 mp, 5 cam p+1+m, mobilata, utilata complet cf, curte amenajata, ac, foarte disponibila, rog maxima seriozitate, **210.000 €;** ☎0720.533.650/ 0761.255.433 teraimobiliare@yahoo.com

475. **Pipera,** S.U. 200 mp, curte 220 mp, 4 cam., 2006, la cheie, Emil Racovita nr 70, cartier Domus, p+2, cadastru, intabulare, ocazie, **139.990 €;** ☎0753.075.109

476. **Pipera,** S.U. 390 mp, curte 450 mp, 6 cam., 2009, la cheie, pe strada Potcoavei, vila eleganta, complet mobilata si echipata intr-o zona plina de verdeata, unde te vei bucura de liniste si aer curat. Finisajele sunt de cea mai buna calitate. Sup.teren 450 mp, **410.000 €;** ☎0724.564.339

477. **Pipera,** S.U. 450 mp, curte 1100 mp, 5 cam., 2000, la cheie, proprietar, vila deosebita 5 dormitoare, 4 bai, living, bucatarie, 2 dresinguri, 2 terase, garaj, 2 spatii depozitare, + spatiu comercial 140 mp, Pipera, lancu Nicolae, stradal, 24 m deschidere; **680.000 €;** ☎0744.874.107/ 0744.166.604 crissx_man@yahoo.com

478. **Pipera,** complex Azur, vila p+e+m cu finisaje lux, S.U. 130 mp, curte 150 mp, 5 cam., 2009, la cheie, Pipera, Ansamblul Azur, proprietate extra lux, compusa din vila p+e+m, 5 camere, 3 bai, constructie 2009 care prin stilul si rafinamentul conceptul finisajelor de lux, indeplineste toate normele, **220.000 €;** ☎0735.523.505/ 0744.523.505 munteniagrup2005@yahoo.com

479. **Pipera,** Tunari, S.U. 330 mp, curte 427 mp, 8 cam., 2012, la cheie, rond OMV, Cartier Class, vila deosebita singur curte, P+E+M, complet renovata, 4 bai, garaj 2 locuri, terasa inchisa, balcon, gradina amenajata, cartier cu canalizare si paza permanenta, **500.000 €;** ☎0726.763.276

480. **Pipera,** Tunari, S.U. 120 mp, curte 500 mp, 8 cam., 2014, la rosu, vila P+1+placa mansarda, la parter sunt 4 camere si 2 bai, etajul si mansarda sun necompartimentate, amprenta 120 mp, gaze la poarta, cadastru si intabulare, **79.900 €;** ☎021.231.23.18/ 0731.144.159

481. **Pipera,** vand, schimb imobiliar, S.U. 600 mp, curte 1000 mp, 6 cam., 2008, la cheie, particular, vila Pipera, teren 1000 m, 345 m amprenta, 600 m utili, s+p+e, pod mansardabil, 6 camere, 2 livinguri, 4 bai, garaj 60 m, 2 terase, gaze, apa, canalizare, **525.000 €;** ☎0727.800.900 mirelakraft@yahoo.com

482. **Pipera,** Vasile Alecsandri, complex rezidential S.U. 106 mp, curte 50 mp, 4 cam., 2018, la cheie, 24 de vile insiruite, P+1E, 126 mp construiti, 106 mp utili, curte libera- 50 mp, 4 camere (living+dining de 30 mp+ 3 dormitoare situate la etaj), bucatarie, 2 bai, finisate complet, la cheie. **99.000 €;** ☎0722.147.959 dragneaeeurobest76@gmail.com

483. **Pipera,** Voluntari, Biserica, Pipera Tunari, S.U. 360 mp, curte 500 mp, 6 cam., 2017, la cheie, teren 500 mp, vila P+2 Et, arhitectura deosebita, garaj, suprafete vitrate mari, living, 5 dormitoare, 5 bai, 4 terase, toate utilitatile, finisata modern, porti automate, 2 locuri de parcare in curte, **299.900 €;** ☎0722.614.867/ 0723.947.833

484. **Ploiesti** - Centru S.U. 58 mp, curte 241 mp, 3 cam., 1943, la cheie, Ideal Investitie - Cantacuzino, vis a vis de Clinica Lotus, parter vila, complet renovata, totul schimbat de la 0, parcare, curte mare, 2 intrari, pretabil rezidenta sau birou, liber, Manciu FC PFA, **100.000 €;** ☎0736.273.373 claudiu.marketing@gmail.com

485. **Ploiesti,** semicentral sud, vanzare casa plus teren S.U. 126 mp, curte 287 mp, 4 cam., 1983, la cheie, Ploiesti Sud, in zona semicentrala, str. Lupeni, vanzare imobil compus din teren in suprafata totala de 287 mp cu deschidere la 2 strazi de 11,5 ml, plus casa p+pod, constructie 1983, **82.000 €;** ☎0735.523.505/ 0744.523.505 munteniagrup2005@yahoo.com

486. **Ploiesti,** Vornicul Boldur, S.U. 220 mp, curte 480 mp, 6 cam., 1940, la cheie, casa cu demisol, parter si etaj, amplasata central in Ploiesti, pe strada Vornicul Boldur, nr. 4, avand 6 camere, 4 bai, 2 bucatarii, sauna, gradina amenajata, foisor, 480 mp teren, **168.000 €;** ☎0763.470.418 Cosconel.gabriela.maria@gmail.com

487. **Pod** Constanta, Chitila, 3 cam., casa caramida, curte, bucatarie, baie, toate utilitatile, centrala termica, aer conditionat, neg., **80.000 €;** ☎031.435.59.45

488. **Podul** Mihai Bravu, Cal. Vacaresti, S.U. 140 mp, curte 263 mp, 4 cam., 2010, la cheie, sector 3, proprietar vand in zona centrala imobil mob/ nemob/ partial. teren 263 mp+ contr. p+1+m, (bucatarie, camara, sufragerie, 2 dormitoare, living, 2 bai) pret discutabil, acces facil metro si mij. transp, **250.000 €;** ☎+40722366572 roxana_rizescu@yahoo.ca

489. **Poiana** Brasov, central, S.U. 288 mp, curte 340 mp, 7 cam., 2000, la cheie, S+P+E+M, zona superba toate imbunatatirile, mobilata, utilata, foisor, **315.000 €;** ☎0722.330.307/ 0723.272.097 carinaimobiliare@yahoo.com

490. **Poiana** Campina, Breaza, vanzare casa 5 camere p+1 S.U. 160 mp, curte 2432 mp, 5 cam., 2002, la cheie, va propun spre vanzare o casa superba p+1, din caramida, 2 bai, p= living, loc de masa, bucatarie, baie, hol, terasa, suprafata teren 2432, constructie 2002, toate utilitatile, centrala pe gaz; **90.000 €;** ☎0732.940.972 florikiss57@yahoo.com

491. **Popesti** - Leordeni S.U. 120 mp, curte 225 mp, 4 cam., 2017, la cheie, Vila tip duplex P+1+M, 4 camere, 2 bai, bucatarie, spatiu depozitare, terasa, curte, loc parcare, finisaje la alegerea clientului, apa, gaze, canalizare, curent, mijloace de transport, zona de case. **91.000 €;** ☎0731.510.863 bogdan.ungureanu@zonadesud.ro

492. **Popesti** - Leordeni, S.U. 120 mp, curte 130 mp, 4 cam., 2017, la cheie, vila p+1+m, 4 camere, 2 bai, bucatarie, mansarda, placa si scari din beton peste etaj, terasa, loc de parcare, finisaje la alegerea clientului, toate utilitatile, cartier nou de vile, acte banca gata, **87.000 €;** ☎0731.510.863 bogdan.ungureanu@zonadesud.ro

493. **Popesti** Leordeni S.U. 72 mp, curte 186 mp, 3 cam., 2007, la cheie, casa la cheie, amenejata 2007, din caramida, situata in Popesti Leordeni centru, ideal pt locuit sau cabinet veterinar, farmacie etc. Deschiderea este de 7,46, suprafata 140 mp. P+etaj. Se vinde semimobilata **150.000 €;** ☎0723.460.200/ 021.210.76.00 sweethome_imob@yahoo.com

494. **Popesti** Leordeni S.U. 120 mp, curte 100 mp, 4 cam., 2018, in constructie, casuta P+1+M, 3 camere, 2 bai, bucatarie, spatiu depozitare, mansarda, finisaje complete, placa si scari din beton peste etaj, bransamente si contorizari separate, curte, loc de parcare, zona de case **80.000 €;** ☎0731.510.863 bogdan.ungureanu@zonadesud.ro

495. **Popesti** Leordeni S.U. 120 mp, curte 180 mp, 4 cam., 2017, la cheie, casuta P+1+M, 4 camere, 2 bai, bucatarie, spatiu depozitare, mansarda, finisaje complete, placa si scari din beton peste etaj, bransamente si contorizari separate, curte, loc de parcare, zona de case **95.000 €;** ☎0731.510.863 bogdan.ungureanu@zonadesud.ro

496. **Popesti** Leordeni dupa Primarie, S.U. 124 mp, curte 105 mp, 5 cam., 2017, la cheie, vila cu 5 camere, finalizata complet-cu mutare imediata, 3 bai, 2 balcoane, 2 parcari, terasa circulabila de 84 mp. Suprafata locuibila utila 124.10 mp. Ansamblu de vile cadat in folosinta. **115.000 €;** ☎0722.478.920/ 0726.863.405

497. **Popesti** Leordeni vila 4 camere S.U. 155 mp, curte 101 mp, 4 cam., 2018, la cheie, vand vila, 4 camere, suprafata utila 112mp +14 mp balcoane +42 mp pod, foarte spatioasa, situata intr-o zona linistita, cu acces rapid catre mijloacele de transport in comun. Mutare imediata; **95.000 €;** ☎0733.373.483

498. **Popesti** Leordeni, S.U. 200 mp, curte 150 mp, 5 cam., 2016, la cheie, ansamblul Ave, compus din 14 vile, cf 1, p+1+terasa circulabila 60 mp, 5 camere, 3 bai, 2 balcoane, 2 locuri de parcare, gradina 150 mp, toate imbunatatirile noi; g, f, p, t, um, videointerfon, ct **115.000 €;** ☎0758.041.197 office@gamainvest.ro www.gamainvest.ro

499. **Popesti** Leordeni, S.U. 154 mp, curte 50 mp, 4 cam., 2017, la cheie, casa de tip duplex+curte proprie 50 mp, acces ratb, imobil nou, finalizat, parcare, centrala proprie, finisata, 3 dormitoare, posibilitate amenajare mansarda, se accepta orice tip de credit bancar. **89.000 €;** ☎0722.664.430 cristian@sudrezidential.ro

500. **Popesti** Leordeni, S.U. 100 mp, curte 190 mp, 4 cam., 2018, la cheie, de vanzare o casa individuala in Popesti Leordeni. Se vinde complet finisata la cheie. Posibilitate de a personaliza casa la interior. Se accepta orice tip de credit bancar. Pentru alte detalii: **94.500 €;** ☎0725.382.190 iosif@sudrezidential.ro

501. **Popesti** Leordeni, S.U. 104 mp, curte 44 mp, 4 cam., 2018, la cheie, vand vila finalizata in zona de sud a capitaleiLocuinta dispune de: contorizari individuale (gaze, apa, canalizare, electricitate), loc parcare. Se accepta orice tip de credit bancar. Avans min. 5%. **89.000 €;** ☎0726.178.089/ 0722.338.342 catalin.isache@sudrezidential.ro

502. **Popesti** Leordeni, S.U. 340 mp, curte 600 mp, 8 cam., 2006, la cheie, vila 340 mp, 600 mp teren, 170 mp pe nivel, intrari separate, toate dotarile. Semineu, garaj, ferestre velux, tamplarie veka, 2 centrale termice, acoperis rukki, complet mobilata si utilata. **268.000 €;** ☎0747.888.388 alex.costea@gmx.us

503. **Popesti** Leordeni, S.U. 110 mp, curte 123 mp, 4 cam., 2018, la cheie, vila are un regim de inaltime P+1 etaj, plus pod locuibil de 32 mp, o curte de 123 mp si o suprafata utila de 110 mp. Se preda finisata la cheie,curision 0, pretul include tva, se accepta prima casa; **94.500 €;** ☎0724.243.839 misu@sudrezidential.ro

504. **Popesti** Leordeni, S.U. 120 mp, curte 180 mp, 4 cam., 2018, la cheie, vila duplex de vanzare cu 4 camere, suprafata utila de 160 mp utili plus o curte de 105 mp, cu regim de inaltime P + 1 Etaj + M, Popesti Leordeni **95.000 €;** ☎0737.202.284/ 0737.202.284 tiberiu.necula@sudrezidential.ro

505. **Popesti** Leordeni, S.U. 154 mp, curte 120 mp, 4 cam., 2017, la cheie, vila Popesti Leordeni, acte gata, finisaje lux, poze reale. **89.000 €;** ☎0799.877.999/ 0733.182.994 cosmin@sudrezidential.ro

506. **Popesti** Leordeni, S.U. 114 mp, curte 61 mp, 4 cam., 2018, in constructie, vila tip duplex, Popesti-Leordeni, 4 camere, mansarda, curte privata, parcare, constructie 2018, finisaje la alegere, **99.900 €;** ☎0730.988.560 georgeta.constantin@sudrezidential.ro

507. **Popesti** Leordeni, S.U. 120 mp, curte 150 mp, 4 cam., 2018, in constructie, vila tip duplex, regim de inaltime P + 1 + M, suprafata utila 120 mp, 120 mp teren, living, debara, bucatarie, 3 dormitoare, 2 bai, mansarda. Placa si scara din beton peste etaj, **105.000 €;** ☎0737.202.284/ 0725.382.190 tiberiu.necula@sudrezidential.ro

508. **Popesti** Leordeni, S.U. 103 mp, curte 58 mp, 4 cam., 2018, in constructie, vile insiruite Popesti Leordeni langa Primarie. **92.000 €;** ☎0730.855.555 simona.nistor@sudrezidential.ro

509. **Popesti** Leordeni, S.U. 140 mp, curte 123 mp, 4 cam., 2018, in constructie, zona linistita, adiacent Sos. Leordeni, la cheie impecabil, cu posibilitatea de personalizare, fara intermediari **94.500 €;** ☎0723.202.593/ 0722.338.342 robertesimion@yahoo.com

510. **Popesti** Leordeni, 20 min. Metrou Dimitrie Leonida S.U. 120 mp, curte 100 mp, 4 cam., 2018, in constructie, vila P+1+M, 4 camere, 3 bai, bucatarie, mansarda amenajata pt locuit, placa si scari din beton peste etaj, terasa, loc de parcare, finisaje la alegerea clientului, toate utilitatile, cartier nou **105.000 €;** ☎0731.510.863 bogdan.ungureanu@zonadesud.ro

511. **Popesti** Leordeni, casa 3 camere, cel mai bun pret S.U. 80 mp, curte 25 mp, 3 cam., 2017, la cheie, structura beton, caramida porotherm, termoizolatie 10 cm, finisaje la alegere incluse, toate utilitatile, localizat Str. Intrarea Viilor nr. 23, pod mansardabil 35 mp, teren liber 25 mp, loc parcare. **73.500 €;** ☎0764.186.052/ 0724.396.201 office@nemarimobiliare.ro

512. **Popesti** Leordeni, casa 3 camere, centru, S.U. 80 mp, curte 60 mp, 3 cam., 2017, la cheie, cel mai bun pret structura beton, caramida porotherm, termoizolatie 10 cm, finisaje la alegere, toate utilitatile, localizat Str. Intrarea Viilor nr. 23, pod mansardabil 35 mp, loc parcare, curte 60 mp. **77.200 €;** ☎0764.180.052/ 0724.396.201 office@nemarimobiliare.ro

513. **Popesti** Leordeni, Casa/Vila S.U. 112 mp, curte 101 mp, 4 cam., 2018, la cheie, vila 4 camere, 112 mp util, 15 mp balcoane, pod amenatjat 42 mp + curte 101 mp. Incalzire prin pardoseala, geamuri tripan, scara fixa de beton pana in pod, bransata la utilitatile, finisata. **95.000 €;** ☎0726.801.801/ 0770.909.706 vlad@sudrezidential.ro

514. **Popesti** Leordeni, Ilfov, S.U. 112 mp, curte 170 mp, 4 cam., 2018, la cheie, vila tip duplex disponibila imediat Sos Leordeni. **95.000 €;** ☎0723.142.418/ 0730.343.698 stelian.popa@sudrezidential.rp

515. **Popesti** Leordeni, primarie S.U. 119 mp, curte 190 mp, 4 cam., 2018, la cheie, Duplex, P+1E+Pod, situata intr-o zona rezidentiala noua, in Popesti Leordeni, suprafata utila de 77 mp, la care se adauga podul cu suprafata de 42 mp si curte libera 126 mp. Mutare imediata, **91.000 €;** ☎0726.138.984/ 0724.205.825 adrian.gherman@sudrezidential.ro

516. **Popesti** Leordeni, vila tip duplex, mutare imediata S.U. 77 mp, curte 126 mp, 4 cam., 2017, la cheie, oferim spre vanzare o vila, tip duplex, cu regim de inaltime P+1E+Pod, situata intr-o zona rezidentiala noua, cu o suprafata utila de 77 mp, la care se adauga podul cu suprafata de 42 mp. **91.000 €;** ☎0729.923.486/ 0731.171.007

517. **Popesti,** vila duplex finisaje lux mutare imediata S.U. 77 mp, curte 200 mp, 3 cam., 2018, la cheie, vila duplex finisaje lux, mutare imediata, acte gata, toate utilitatile, contorizare individuala, suprafata utila de 77 mp + pod de 42 mp, curte de 126 mp, delimitata si imprejmuita cu gard. **91.000 €;** ☎0733.182.994/ 0799.877.999

518. **Popesti-Leordeni** Primaria , S.U. 120 mp, curte 170 mp, 4 cam., 2017, la cheie, vila p+1etaj+pod noua, 77mp utili + 42mp pod + 30mp terasa + 126mp curte libera. Acte la zi, finisaje la alegerea clientului ! Comision 0%, suport tehnic gratuit ! Mai multe detalii la telefon, **91.000 €;** ☎0726.757.659/ 0727.261.214

519. **Popesti-Leordeni,** S.U. 112 mp, curte 101 mp, 4 cam., 2017, la cheie, proprietar, vand vila tip duplex, complet finisata, 4 camere, 2 bai, 2 balcoane, pod, curte imprejmuita de 101 mp, loc de parcare, centrala termica si contorizari individuale; **95.000 €;** ☎0735.872.987/ 0720.063.459 ianis@sudrezidential.ro

520. **Popesti-Leordeni,** S.U. 112 mp, curte 120 mp, 4 cam., 2018, in constructie, Va propunem spre vanzare o vila cu 4 camere,3 dormitoare la etaj,o baie si doua balcoane,la parter un living luminos ,o bucatarie inchisa foarte spatioasa,uila tip duplex Popesti-Leordeni, zona noua, **95.000 €;** ☎0725.225.117 claudia@sudrezidential.ro

521. **Popisteanu,** S.U. 135 mp, 1940, vila p+m, vila boiereasca, semidec+ dec., stucatura originala, amenajata modern, 6 + pivnita, curte libera 115 mp, **220.000 €;** ☎0725.388.718

522. **Potlogi** Dambovita, curte 1160 mp, casa + teren, central, facilitati. Damaroaia, loc de vei, liber, central; ☎0720.938.208/ 0724.095.707

523. **Prahova,** S.U. 100 mp, curte 1750 mp, 4 cam., 1970, la cheie, casa ideala de vacanta, 4 camere, anexe, renovata interior si acoperis, 1750 mp teren cu vie si pomi, drum asfaltat, in satul Valea Scheilor, la 7 km de orasul Mizil **26.000 €;** ☎0742.177.071 marianalupu007@yahoo.com

524. **Predeal,** pensiune de vanzare, S.U. 1000 mp, curte 2100 mp, 32 cam., 2005, la cheie, oferta vanzare pensiune cu 32 cam, d+p+et1+m, suprafata utila 2000 mp, teren 2100 mp, amenajat cu foisor si gradina, restaurant 50 locuri, predare afacere la cheie, comision 0, **785.000 €;** ☎0721.092.835/ 0723.261.575 ionut.tudorsimobiliare@gmail.com

525. **Prelungirea** Ferentari, S.U. 80 mp, curte 400 mp, 3 cam., 1996, Valtoarei, casa 3 camere, baie, bucatarie, magazin la strada, gaze, canalizare, usor discutabil. **95.000 €;** ☎0767.888.146

526. **Prelungirea** Ghencea, S.U. 200 mp, curte 340 mp, 5 cam., 2010, casa P+1, 100 mp /nivel, 5 minute de Drumul Taberei, utilitati, pret discutabil, accept variante de schimb **100.000 €;** ☎0765.010.831

527. **Prelungirea** Ghencea, S.U. 195 mp, curte 500 mp, 2018, proprietar vila, 4 dormitoare, bucatarie, camara, 3 bai, 2 terase, balcon, garaj, becl, strada inchisa, **180.000 €;** ☎0722.390.969

528. **Prelungirea** Ghencea, Bucuresti, S.U. 104 mp, curte 150 mp, 4 cam., 2018, la cheie, ansamblu rezidential format din 24 de vile P+1, (4 camere si 2 bai) in suprafata de 104 m utili, 122 m construiti, gradina proprie si loc de parcare gratis, an constructie 2018, toate utilitatile, **79.990 €;** ☎0723.812.329 vanzari@luxuryvillas.ro

529. **Prelungirea** Ghencea, Cartierul Latin, S.U. 215 mp, curte 569 mp, 6 cam., 2012, la cheie, vila p+1 utilata/mobilata, ambele etaje dispun de doua dormitoare, living, 2 bai, bucatarie, 2 dressinguri, balcoane la etajul 1 si terasa la parter. Vecinatati: Drumul Taberei, Ghencea, Bragadiru. ID2667, **175.000 €;** ☎0756.372.907 office@imobiliare-b24.ro

530. **Prelungirea** Ghencea, casa 4 camere, S.U. 95 mp, curte 150 mp, 4 cam., 2018, la cheie, vila, casa 4 camere, piscina, curte privata cu dale si gazon. Casa este la cheie cu actele gata si cu toate utilitatile, inclusiv canalizare. **73.000 €;** ☎0733.353.013 apartamentenoilacheie@gmail.com

531. **Prelungirea** Ghencea, la 5 minute, vila deosebita constructie solida, P+1, S.U. 130 mp, curte 150 mp, 4 cam., 2017, **76.000 €;** ☎0738.156.800 firstimobiliare@gmail.com

532. **Prelungirea** Ghencea, Maracineni, S.U. 320 mp, curte 585 mp, 8 cam., 2014, la cheie, Alfamar Grup Imobiliare va supune atentiei o proprietate deosebita, un imobil s+p+1e+ Mansarda, aflat pe strada Anotimpului in Prelungirea Ghencea, **270.000 €;** ☎0766.091.344/ 0766.091.343 office2@alfamarimob.ro

533. **Prelungirea** Ghencea, rate la dezvoltator vila spatioasa cu 4 cam+curte 200 mp S.U. 185 mp, curte 200 mp, 4 cam., 2018, **84.999 €;** ☎0738.156.800 firstimobiliare@gmail.com

534. **Prelungirea** Ghencea, rate la dezvoltator, vila spatioasa cu 4 cam., curte 200 mp S.U. 185 mp, curte 200 mp, 4 cam., 2018, **84.999 €;** ☎0738.156.800 firstimobiliare@gmail.com

535. **Prelungirea** Ghencea, str. Maracineni, S.U. 327 mp, curte 529 mp, 5 cam., 2013, la cheie, oferim spre vanzare o vila cu regim de inaltime P+1+M situata in sector 6 pe Prelungirea Ghencea, Maracineni 26. Vila beneficiaza de finisaje de inalta calitate, curte amenajata, piscina. **300.000 €;** ☎0729.349.080

536. **Prelungirea** Ghencea, vila 5 camere superba, S.U. 115 mp, curte 195 mp, 5 cam., 2018, la cheie, gradina, 2 parcari, 2018, va prezentam un proiect nou, aflat in zona Prelungirea Ghencea, Dantelei. Complexul va contine 22 de case cu circuit inchis cu asfalt la poarta ansamblului, imobil desfasurat pe p+1+pod circulabil; **90.500 €;** ☎0723.243.544/ 0799.929.024 natalin.p@star-construct.ro

537. **Prelungirea** Ghencea, vila p+1+pod, S.U. 120 mp, curte 126 mp, 4 cam., 2017, la cheie, imobil desfasurat pe p+1+pod, suprafata utila 120 mp, curte 126 mp, living, trei dormitoare, trei bai, bucatarie, balcon ,terasa , racordat la toate utilitatiile retea de oras, finisaje de calitate, **90.500 €;** ☎0764.665.766/ 0799.929.024 simona.b@star-construct.ro

538. **Prelungirea** Ghencea, vila p+1, finisaje premium S.U. 115 mp, curte 150 mp, 4 cam., 2018, la cheie, vila p+1, toate utilitatile, constructie 2018, 2 locuri de parcare, terasa, gradina, 2 balcoane, 2 grupuri sanitare cu geam, suprafata 115 mp, finisaje de calitate, g, f, p, t, centrala termica, 5 min metrou. **97.500 €;** ☎0724.138.549 razvan@compleximobiliare.ro

539. **Priboieni,** Topoloveni Arges casa superba S.U. 100 mp, curte 650 mp, 3 cam., 2012, la cheie, casa superba pozitionata in mijlocul naturii, zona foarte frumoasa de deal, impadurita, distanta de 110 km de Bucuresti.100 mp utili: 3 dormitoare, 2 bai, 1 buc. si terasa, garaj si becl. Curte 650 mp, **50.000 €;** ☎0736.128.200 topimobiliare@yahoo.com

540. **Primaria** Popesti Leordeni S.U. 112 mp, curte 150 mp, 4 cam., 2018, in constructie, Vand vila cu finisaje moderne si curte spatioasa in zona cu infrastructura completa si puncte de interes in imediata vicinatate. Pret atractiv se accepta orice tip de plata. **95.000 €;** ☎0720.063.459 radu.diaconu@sudrezidential.ro

541. **Proprietar,** Voluntari, strada Narciselor nr. 8, S.U. 325 mp, curte 1000 mp, 5 cam., 2018, in constructie, vila, necesita finisajele interioare, constructie de caramida cu acoperis de tigla, izolatie de vata bazaltica, 5 camere, 4 bai, 3 dressinguri, mansarda open space, 1 bucatarie, terasa, beci in curte. **399.000 €;** ☎0723.347.374 cosmirea@gmail.com

542. **Provita** de Sus, judetul Prahova, S.U. 180 mp, curte 10000 mp, 5 cam., 1947, la cheie, conac complet renovat interior, exterior, zona superba, teren 10.000 mp, P+1, mobilat nou, electrocasnice, 5 cam., crama, 2 bai, 2 pivnie, soba teracota noua, iluminat toata curtea, pretabil pensiune **140.000 €;** ☎0723.020.302 office@ideal-residence.ro

543. **Pucioasa** - Branesti, Dambovita, S.U. 100 mp, curte 1500 mp, 1940, casa, P+M, amprenta 150 mp, P = 3 cam., baie, bucatarie - 100 mp utili; M- 3-4 cam. pregatita pt. finalizare, curte livada cu pomi tineri 1.350 mp, casa stil boieresc cu anexa in curte 3x4x5 m adancime, toate utilitatile. Sau schimb cu apartament Bucuresti, **89.000 €;** ☎0721.347.716

544. **Racari,** oras, 30 km S.U. 72 mp, curte 392 mp, 3 cam., 1984, la cheie, Racari, DN 71 Bucuresti-Targoviste 30 km casa 3 camere baie bucatarie 2 intrari 72 mp teren 392 mp gaze la poarta izolata termic put cu hidrofor fosa septica parchet usi si geamuri termopan credit neg., **42.000 €;** ☎0723.191.471 f_pana@yahoo.com

545. **Rahova** - Pucheni, S.U. 89 mp, curte 230 mp, 5 cam., teren d. 11, 3 camere din paianta, 2 din caramida, toate utilitatile, baie + bucatarie, **59.000 €;** ☎0762.883.333

546. **Rahova** Armistitiului Gruia, S.U. 60 mp, curte 173 mp, 2 cam., 1970, la cheie, casa paianta-caramida, 2 camere, baie, bucatarie, 2 holuri, reamenajata, izolata termic poliester, 2015, gresie, faianta, parchet, termopan, centrala gaze, instalatii noi, calorifere, singur curte, acte, **58.000 €;** ☎0735.051.778 mariana_mircioi@yahoo.com

547. **Rahova, S.U. 70 mp, curte 250 mp, 3 cam., 2018, la cheie, casa individuala in ansamblu rezidential, racordata la toate utilitatile, la intrare in Magurele, granita cu sectorul 5. Casa se vinde finisata la cheie, parter plus pod. www.gardenaresidence.ro 66.000 €; ☎0725.273.362 vanzari@gardenaresidence.ro**

548. **Rahova,** S.U. 90 mp, curte 210 mp, 4 cam., 1978, Rahova, propietar, vand casa, 4 locuri de parcare. ☎0744.252.485

549. **Rahova,** Alexandriei, comision 0 S.U. 80 mp, curte 150 mp, 4 cam., 1960, la cheie, casa 4 camere, caramida + paianta, 150 mp teren, toate utilitatile incluse, partial renovata, centrala termica. Vecinatati: Calea Rahovei, Antiaeriana, Ghencea, Alexandriei, Bragadiru, oferta reala, **52.900 €;** ☎0773.877.466 bogdan.palcu@city-estate.ro

550. **Rahova,** Autogara, Cora S.U. 80 mp, curte 150 mp, 6 cam., 1960, la cheie, casa in stare buna, cu toate utilitatile, utilata, mobilata, zona curata, civilizata. Au fost investiti in anul 2017 15.000 euro pentru imbunatatiri. Strada Corod, nr.19. Proprietar, seriozitate; **55.000 €;** ☎0737.321.000

551. **Rahova,** Magurele, unitatea militara S.U. 70 mp, curte 120 mp, 3 cam., 1948, la cheie, singur curte, 1948, caramida, acoperita cu tabla, ST 120 mp, amprenta 72 mp, 3 camere, 2 holuri, bucatarie, baie, sobe lemne, canalizare, put apa, C+I, CE, zona civilizata, vecini ok. Urgent, **49.000 €;** ☎0734.206.836 imobiliare.az@gmail.com

552. **Republica,** cartier 23 August S.U. 71 mp, curte 128 mp, 3 cam., 1960, strada linistita, casa singur curte, 3 camere baie si bucatarie, suprafata totala 91 mp si teren 128 mp, centrala proprie, apa, gaz, canal, libera, cadastru, **58.300 €;** ☎0724.226.342/ 021.312.59.99 cristian@k-imobiliare.ro

553. **Restaurant** central, S.U. 500 mp, curte 280 mp, 10 cam., 2008, la cheie, prop. pers. cu brend din 2002,utilat cu lifturi si aparatura necesara,2 terase,interior lux, S+P+E+mansarda potrivita pt. birouri, mese de joc,dormitoare, teren 265 mp. Are clientela veche si selecta **590.000 €;** ☎0728.640.901

554. **Reviga,** Ialomita, S.U. 128 mp, curte 2500 mp, 4 cam., 1970, casa bucatarie, terasa, interior placat rigips, put, apa curenta in curte si in casa, teren desc. 30 m, disc., **37.500 €;** ☎0724.310.917

555. **Rond** Cosbuc, Piata Regina Maria, S.U. 180 mp, curte 156 mp, 6 cam., 2008, la cheie, **265.000 €;** ☎0737.381.511 office@realtorshub.ro

556. **Rosu,** Chiajna, S.U. 190 mp, curte 520 mp, 5 cam., 2010, la cheie, suprafata construita la sol 240 mp, parter+etaj; 3 dormitoare, 3 bai, 2 balcoane, living, birou, particular, toate actele in regula. Oferta foarte buna **168.000 €;** ☎0753.042.210/ 0752.446.757

557. **Sabareni, S.U. 242 mp, curte 4800 mp, 6 cam., 2002, proprietar, vand vila P+1 (2 apartamente, toate facilitatile) pe un teren intravilan de 4800 mp, 14 km de Bucuresti, comuna avand 2 intrari prin Chitila si Militari, 180.000 €; ☎0744.498.606/ 0740.465.458**

558. **Sabareni,** 17 km Bucuresti, casa cu etaj si gradina S.U. 90 mp, curte 1300 mp, 8 cam., 1985, la rosu, casa cu etaj, scara exter., garaj, gradina 1300 mp. 1985, neterminata la interior, parter 4 cam, etaj 4 cam. Gaze si Ratb la poarta, central, 15 min de Buc. Acte la zi, disp. neg. Rog fara agentii. **52.000 €;** ☎0757.071.516

559. **Saftica** Ilfov, S.U. 90 mp, curte 500 mp, 3 cam., 1995, la cheie, casa fara etaj din caramida si bca, 3 camere, plus doua bucatarii vara-iarna, doua bai, lumina apa curenta, fosa, canalizare si gaze in poarta, 500 mp teren, libera, cadastru intabulare, certificat energetic **54.000 €;** ☎0722.218.460

560. **Saftica,** S.U. 200 mp, curte 400 mp, 4 cam., 2017, in constructie, la strada Morarilor, P+1, singur curte, canalizare, apa, gaze, electricitate, finisaje la cerere, zona superba, **97.500 €;** ☎0722.966.684

561. **Salaj** vila de vanzare S.U. 152 mp, curte 290 mp, 5 cam., 2001, la cheie, **149.900 €;** ☎031.005.08.90 office@danieldobre.ro

562. **Santana,** Jud. Arad, S.U. 530 mp, curte 1050 mp, 10 cam., 1800, la cheie, Santana cladire istorica din caramida, toate actele la zi, peste mp 500 plus 2 pivnite plus hol plus pod, 10 camere, extraordinar pt azil de batrani, pensiune, evenimente, banca, supermarket, etc. **98.000 €;** ☎0749.545.987 massimo.accard@yahoo.it

563. **Sector** 1, vila superba S.U. 227 mp, curte 605 mp, 8 cam., 2012, la cheie

# Imobiliare vânzări TERENURI

634. **Unirii,** Budapesta, S.U. 61 mp, curte 100 mp, 3 cam., 1910, la cheie, singur curte, deschidere 10 m, casa parter + mansarda. Necesita renovare completa.Pretabila birou sau locuinta; **93.000 €;** ☎0734.222.100 mihai.badea@imoprest.ro

635. **Unirii, Coposu, S.U. 290 mp, curte 350 mp, 12 cam., 2000, la cheie, particular vila Unirii intersectia Mantuleasa cu Coposu ideal locuit, spatiu comercial, birouri, notariat, avocatura, clinica medicala, spa. Vila 12 camere, 5 grupuri sanitare, P+1+M, constructie 2000, 290.000 €; ☎0722.699.922**

636. **Unirii,** Marasesti, langa Cantemir, metrou Tineretului, ap. plus 568 mp teren S.U. 93 mp, curte 568 mp, 3 cam., 1945, la cheie, **250.000 €;** ☎0725.540.400 vlad@vladtrimbitasu.ro

637. **Unirii,** rond piata Regina Maria, 10 min metrou, S.U. 73 mp, curte 62 mp, 3 cam., 1940, la cheie, parc, ocazie, corp de vila renovata total, tencuita, cu posibilitate de mansardare, 2 gr sanitare, aer, termopan, curte la comun cu inca 3 familii de oameni foarte civilizati, exclus persoane de etnie, seriozitate. **105.000 €;** ☎0764.841.843/ 0740.687.595

638. **Unirii,** Traian, str. Vulturilor, S.U. 60 mp, 1962, parter inalt cu pod mansardabil, semidec., amenajat, termopan, centrala proprie, curte comuna, **60.000 €;** ☎0734.087.678

639. **Universitate,** Armeneasca, S.U. 280 mp, curte 166 mp, 10 cam., 1930, la cheie, Universitate, Armeneasca, Batistei, vila D+P+E+M, renovata 2003, pretabil investitie, birou, cabinet, clinica, 8 gr sanitare, 10 camere, centrala per nivel, vad comercial, acte in regula, fara risc seismic **335.000 €;** ☎0726.664.381 valentin.florea@bvn.ro

640. **Universitate,** Batistei Calderon, S.U. 204 mp, curte 75 mp, 7 cam., 2003, la cheie, vila d+p+1+m cu 204 mp construit in 2003 termoizolata 7 camere, 7 ac, termopan, centrala termica, balcon, curte comuna pavata, acoperis tabla, eliberabila imediat **260.000 €;** ☎0728.820.095/ 0723.460.200 sweethome_imob@yahoo.com

641. **Universitate,** bd. Carol, Intrarea Mantuleasa S.U. 134 mp, curte 18 mp, 7 cam., 1942, la cheie, parter inalt in vila solida D+P+1+M, structurat in doua unitati locative distincte, parter 91mp, demisol 43 mp, utilizabile individual sau complementar, curte exclusiva, zona linistita, fara lg 112. **232.000 €;** ☎0762.612.172/ 0799.933.979

642. **Urziceni, Manasia, str. Ficusului nr. 31, S.U. 165 mp, curte 1200 mp, 7 cam., 1974, la cheie, doua corpuri de casa caramida (4+3 camere) mobilate, baie, boiler, holuri, vie, livada, crama, fosa septica, gaze la poarta, usor discutabil. 53.000 €; ☎0740.409.485/ 0721.204.843**

643. **Valenii** de Munte, la 9 km S.U. 120 mp, curte 1400 mp, 4 cam., 2007, la cheie, Vand casa-vila langa Valenii de Munte, superba inconjurata de dealuri si paduri, teren 1400 mp, parter- hol 25 mp, living mare, bucatarie deschisa, semineu, baie, camera centralelor, lemne si elect., **70.000 €;** ☎0758.251.190 ioanfeodorenco@yahoo.com

644. **Valenii de Munte, str Gheorghe Lazar, nr 36 B S.U. 100 mp, curte 800 mp, 1990, vand casa, an constructie 1990, suprafata utila 100 mp si teren 800 mp. 38.500 €; ☎0727.785.954**

645. **Vanatorii Mici, A1 (km 44) S.U. 73 mp, curte 700 mp, 4 cam., 1998, la cheie, mobilata, 4 camere, baie, bucatarie, garaj, centrala lemne, ac, gradina 700 mp 33.000 €; ☎0740.044.456**

646. **Vand** sau schimb constructie noua, neterminata + casa batraneasca, teren 3.300 mp, garaj pt. 2 masini, pentru casa in Bucuresti, sector 2 sau 3. sau Voluntari cu facilitati, disc., **35.000 €;** ☎0763.718.775

647. **Varlaam,** S.U. 133 mp, curte 1600 mp, 3 cam., 2007, la rosu, vila spatioasa la rosu la pret de garsoniera, 20 min. de Bucuresti. **49.000 €;** ☎0735.053.866 mcat.68@hotmail.com

648. **Vatra** Luminoasa, S.U. 165 mp, curte 165 mp, 5 cam., 1950, la cheie, d+p+1+m, suprafata 165 mp. deschidere 10 ml, 5 camere, 2 bai, bucatarie, cadastru si intabulare, zona linistita, parc, acces imediat mijloace transport, amenajata, pret discutabil, **259.000 €;** ☎021.231.23.18/ 0731.144.152

649. **Vatra** Luminoasa, S.U. 120 mp, curte 170 mp, 5 cam., 2005, la cheie, parcul Ottoi Calin, strada Russel, P+E+M, tip insiruit, 5 camere, 3 gr. sanitare, bucatarie, living, gresie, faianta, parchet, termopane, usa metalica, gradina, garaj, centrala, pivnita, utilitati, **250.000 €;** ☎0728.777.132 office@ramax.ro

650. **Vatra** Luminoasa, Bucuresti, S.U. 102 mp, curte 165 mp, 4 cam., 1942, la cheie, vila vanzare, zona Vatra Luminoasa, 4 camera, supr. utila 87 mp (construita 122 mp) + mansarda (suprafata utila 16 mp). Necesita renovare. Pret vanzare 250.000 eur negociabil. **220.000 €;** ☎0757.280.132 ioanatanase88@live.com

651. **Victoriei,** Cuza S.U. 150 mp, curte 125 mp, 5 cam., 1960, la cheie, Casa 5 camere, d+p+e+pod, dec.e, baie, bucatarie, terasa 10 mp, curte 60 mp, planul doi, liniste, zona civilizata, **125.000 €;** ☎0731.144.156

652. **Videle** - Ciuperceni, curte 3500 mp, living, 2 dormitoare, baie, bucatarie, **11.000 €;** ☎0763.070.130/ 0747.953.488

653. **Vila** cocheta cu garaj, curte libera 70mp, constructie 1999, rezidenta / birouri S.U. 102 mp, curte 70 mp, 3 cam., 1999, **215.000 €;** ☎0746.481.045 catalin@catalinserbanescu.ro

654. **Vila** cu 4 camere spatioase, totul se preda la cheie, curte spatioasa S.U. 120 mp, curte 200 mp, 4 cam., 2018, **77.500 €;** ☎0738.156.800 firstimobiliare@gmail.com

655. **Vila** deosebita cu 5 camere spatioase, situata intr-o zona linistita S.U. 180 mp, curte 190 mp, 5 cam., 2018, **90.000 €;** ☎0738.156.800 firstimobiliare@gmail.com

656. **Vila** p+1+mansarda vanzare, S.U. 140 mp, curte 150 mp, 6 cam., 2010, **259.000 €;** ☎0755.968.387 nicolae@bucuresti spatiicomerciale.ro

657. **Vila** spatioasa cu 4 camere+curte imensa, posibilitate alegere finisaje, S.U. 140 mp, curte 565 mp, 4 cam., 2017, **91.000 €;** ☎0738.156.800 firstimobiliare@gmail.com

658. **Vilute** superbe +curte spatioasa, situate la 300 m de ratb S.U. 130 mp, curte 160 mp, 4 cam., 2018, **77.000 €;** ☎0738.156.800 firstimobiliare@gmail.com

659. **Vilute** superbe, curte spatioasa, situate la 300 m de Ratb S.U. 130 mp, curte 160 mp, 4 cam., 2018, **77.000 €;** ☎0738.156.800 firstimobiliare@gmail.com

660. **Vitan,** vila 5 camere gradina P+E+M, S.U. 135 mp, curte 50 mp, 5 cam., 2018, la cheie, Prima Casa, vila constructie noua 2018, living, 2 dormitoare, 2 cam., mansarda, 2 bai, bucatarie gradina in exclusivitate. Este racordata la utilitati gaze electricitate apa /canalizare) Pret + TVA **83.000 €;** ☎0721.389.312/ 0774.454.454

661. **Vlasin,** Giurgiu, S.U. 100 mp, curte 1000 mp, 4 cam., 2010, in constructie, fundatie in suprafata de 100 mp pe teren intravilan 1000 mp, intre case in comuna Schitu, sat Vlasin. **3.500 €;** ☎0762.095.446

662. **Voineasa,** jud. Valcea, S.U. 440 mp, curte 600 mp, 13 cam., 2010, la cheie, proprietar, vila noua deosebita (an 2010), locatie superba, 2 intrari separate, materiale si fundatie de casa mai buna caltate, 10 dormitoare, 3 livinguri, 6 baie, 5 terase, Transalpina Ski Resort, **210.000 €;** ☎0722.762.916 pensiunea.antoaneta@gmail.com

663. **Voluntari** S.U. 120 mp, curte 155 mp, 4 cam., 2018, descriere case: 3 dormitoare, living+bucatarie, 3 bai, 1 wc serviciu, terasa etaj 2 - 18 mp, balcon etaj 2 - 3 mp, 2 locuri de parcare, gradina interioara ☎0722.366.215 office@youdin.ro

664. **Voluntari** S.U. 120 mp, curte 155 mp, 4 cam., 2018, in constructie, Estera Residence, proiect ambitios de 9 case independente; zona deosebita si cu arhitectura moderna, finisaje de lux, stradal, asfaltat, iluminat public, toate utilitatile (apa, canal, gaze, curent) **137.900 €;** ☎0722.366.215 office@youdin.ro

665. **Voluntari** S.U. 680 mp, curte 1900 mp, 8 cam., 2017, la cheie, vila s+1+m amprenta constructiei 238 mp pe nivel superfinisata 2017, 8 camere, 7 bai, lipit de vila exista o hala din panouri senvis de 400 mp inchiriata la un producator de mobila din Germania. **800.000 €;** ☎0773.886.826 nistor_house@yahoo.com

666. **Voluntari** Metro, S.U. 150 mp, curte 300 mp, 5 cam., 2017, la cheie, vila p1, teren 300 mp. deschidere 10 m, constructie 2017, 5 camere, 2 balc, 2 bai, placi turnate de 12 cm, amenajata, utilitati, cadastru, intabulare, 75 mp pe nivel, **125.000 €;** ☎021.231.23.18/ 0731.144.151

667. **Voluntari** vis a vis de Porsche Bucuresti Nord, S.U. 120 mp, curte 155 mp, 4 cam., 2018, in constructie, Estera Residence, case de 120 mp util, living, 3 dormitoare, balcon, terasa, gradina interioara; 2 locuri de parcare pe Str. Campul Pipera nr. 45, **137.900 €;** ☎0722.366.215 office@youdin.ro

668. **Voluntari** visavis de Porsche Bucuresti Nord, S.U. 120 mp, curte 155 mp, 4 cam., 2018, in constructie, case independente, 3 bai, 3 dormitoare; living+bucatarie, 3 bai, 1 wc serviciu, terasa, balcon, doua locuri de parcare, gradina interioara; **137.900 €;** ☎0722.366.215 office@youdin.ro

669. **Voluntari,** S.U. 70 mp, curte 200 mp, 3 cam., 1960, la rosu, particular, vand casa curte, toate utilitatile, 3 cam, net, apa, gaze la poarta, curent, partial mibilata, Voluntari, **50.000 €;** ☎0722.824.802/ 0728.980.229 Ioanahobjila@yahoo.com

670. **Voluntari,** S.U. 105 mp, curte 305 mp, 4 cam., 1985, la cheie, Str. Ceahlau 90 singur curte casa 4 camere renovata total izolata termic casa 105 mp teren 305 mp deschidere 10 ml toate utilitatile cadastru intabulare zona curata linistita si civilizata libera neg, **100.000 €;** ☎0758.085.005 lucian@confortcasaimobiliare.ro

671. **Voluntari,** S.U. 120 mp, curte 155 mp, 4 cam., 2018, in constructie, zona deosebita si cu arhitectura moderna, cu finisaje de lux,stradal, asfaltat, iluminat public, toate utilitatile (apa, canal, gaze, curent, cablu tv, internet), statie RATV autobuz, **137.900 €;** ☎0722.366.215 office@youdin.ro

672. **Voluntari,** catedrala S.U. 224 mp, curte 345 mp, 6 cam., 2009, la cheie, proprietar, vila P+!+M, nelocuita, se preda la cheie, finisaje deosebite, toate actele, toate utilitatile, disponibila imediat, **123.000 €;** ☎0723.464.672

673. **Voluntari,** DN2, in spate la OMV, S.U. 180 mp, curte 300 mp, 4 cam., 2011, la cheie, aproape de Primarie, 5 min. de sos. principala, vila P+1+pod, Ctie 2011, gaze, apa, canal, living, 2 bai, bucatarie, 2 dormitoare, birou, dressing, locuibila imediat, acte ok, cadastru, intabulare, energetic, **139.000 €;** ☎021.688.08.67/ 0722.614.867

674. **Voluntari,** Ilfov S.U. 120 mp, curte 155 mp, 4 cam., 2018, in constructie, 3 dormitoare, living+bucatarie, 3 bai, 1 wc serviciu, terasa etaj 2 - 18 mp, balcon etaj 2 - 3 mp, 2 locuri de parcare, gradina interioara, ☎0722.366.215 office@youdin.ro

675. **Voluntari,** Ilfov, S.U. 120 mp, curte 155 mp, 4 cam., 2018, in constructie, Youdin Development construie?te ansamblul rezidential Estera Residence in zona de nord a Capitalei (Campul Pipera), vis a vis de Porsche Bucuresti Nord); ☎0722.366.215 office@youdin.ro

676. **Voluntari,** langa padurea Andronache, 2 case: noua, an 2010, 60 mp; veche: 3 camere + dependinte, curte 430 mp, apa, gaze, canalizare, **47.000 €;** ☎0726.575.880

677. **Voluntari,** Popasului, Matei Millo, S.U. 350 mp, curte 1200 mp, 5 cam., 2017, la cheie, o oaza de liniste intre 2 paduri, padurea Andronache si padurea Cretuleasca. Suprafata teren 1200 mp, casa 350 mp, living 60 mp, 4 dormitoare, fiecare cu baie proprie. Casa se preda cu finisaje la alegere, **650.000 €;** ☎0764.088.527 dumitrescu.ddana@yahoo.com

678. **Voluntari,** soseaua Pipera, S.U. 165 mp, curte 410 mp, 4 cam., 2007, la cheie, vanzare vila p+M, garaj, camera zi+ 3 dormitoare, bucatarie, 3 bai, terasa, 410 mp teren, stotala 202 mp, **260.000 €;** ☎0720.663.399 siadconcept@gmail.com

679. **Voluntari,** zona de Nord Bucuresti, S.U. 120 mp, curte 155 mp, 4 cam., 2018, in constructie, case in zona de nord a Bucurestiului, in Voluntari, 155 mp construiti din care 120 mp utili + terasa etaj 2 - 18mp , balcon etaj 2 - 3mp, gradina interioara intre 36-60 mp si 2 locuri de parcare, ☎0722.366.215 office@youdin.ro

680. **Voluntari,** zona Metro, str. Bucegi, casa caramida, comision 0 S.U. 124 mp, curte 300 mp, 3 cam., 2000, la cheie, **87.000 €;** ☎0726.284.310 contact@alexandrucordea.ro

681. **Zona** Cismigiu, urgent, 4 cam., casa curte, 2 bai, **85.000 €;** ☎0722.611.926

682. **Zona** Rezidentiala Nord, S.U. 120 mp, curte 155 mp, 4 cam., 2018, in constructie, case cu terasa, balcon, 3 dormitoare, living, bucatarie, parchet laminat trafic intens, usi interioare/exterioare Porta Doors, Gresie/Faianta Studio Ceramica, **137.900 €;** ☎0722.366.215 office@youdin.ro

683. **Zona** Selgros Berceni, sector 4, proprietar, vand 2 apartamente in vila, 150 mp + 100 mp terasa si 170 mp, pret/mp, **850 €;** ☎0765.000.243/ 0723.447.291

## Terenuri

1. **1 Decembrie,** 10000 mp, d. 70 m, intravilan, stradal, cea mai buna oferta a zilei, ideal investitie, afacere, se inchiriaza usor, facilitati, la plata, ocazie. **10 €;** ☎0753.075.109

2. **1 Decembrie,** Adunatii Copaceni, 530 mp, intravilan, plan 2, str. asfaltata, subsol 40 mp, la rosu, brazi, pomi fructiferi, eventual rate, **15.000 €;** ☎0735.731.631

3. **1 Decembrie,** Ilfov 1250 mp, d. 17 m, intravilan, 1 Decembrie, Ilfov, 1 Decembrie, Ilfov, 1 Decembrie, Ilfov, vis a vis carter Green City si Mega Image pretabil casa sau bloc sau mai multe vile super ocaze urgent, **25.000 €;** ☎0738.383.888

4. **1 Decembrie,** Ilfov, 500 mp, d. 22 m, intravilan, agentie vindem loturi terenuri intravilane si extravilane parcele si loturi mari, cu utilitati, in jud. Ilfov si Giurgiu, pret negociabil; ☎0720.263.896/ 0768.344.103

5. **1 Decembrie,** Ilfov, 2500 mp, d. 27 m, intravilan, teren 1 Decembrie, Ilfov, intravilan, 2.500 mp, deschidere de 27 m, utilitati la 50 m de teren, ideal casa. **39.900 €;** ☎0740.551.551 office@xestate.ro

6. **1 Decembrie,** Ilfov, 3353 mp, d. 19 m, intravilan, teren Adunatii Copaceni, Giurgiu, intravilan, 3.353 mp, 2 fronturi stradale: 19m si 14 m, utilitati langa teren. **79.900 €;** ☎0740.551.551 office@xestate.ro

7. **1 Decembrie,** judetul Ilfov, 2242 mp, d. 17 m, intravilan, direct proprietar, dubla deschidere, strada asfaltata, curent electric. Pret /mp, **18 €;** ☎0720.857.734

8. **13 Septembrie** - Antiaeriana, 625 mp, d. 22 m, intravilan, stradal, 625 mp cu 22 ml deschidere la bulevard, pretabil bloc nou, spatii comerciale; **375 €;** ☎0758.323.323 office@imobservicecenter.ro

9. **13 Septembrie,** teren 126 mp, d. 10 m, intravilan, **110.000 €;** ☎0730.928.310 trimbitasu@gmail.com

10. **2 Mai,** 2300 mp, d. 23 m, intravilan, teren Constanta statiunea 2 Mai, in apro. 2.300 mp deschidere mare apropiere Casa Margo 800 ml de plaja, ideal investitie, pret 20 euro mp, toate actele Se vinde si lot separat 767 mp, deschidere la doua drumuri **20 €;** ☎0727.424.131/ 0765.404.303

11. **Adunatii** Copaceni Giurgiu, 3839 mp, d. 17 m, intravilan, Adunatii Copaceni, 3839 mp, deschidere 17 m, intravilan,liber, cadastru, intabulare, acces usor, merita vazut, pret discutabil, **54.000 €;** ☎0722.912.924/ 0722.256.664 cordialimobiliare@yahoo.com

12. **Adunatii** Copaceni, 40 ha /d=800 ml, 400000 mp, d. 800 m, intravilan, Adunatii Copaceni, Mogosesti, teren intravilan 40 h/d 800 ml la DN5, exista proiect dezv. cartier rezidential cu imobile P+1 et la P+3 et. Utilitati. (cca 400 vile). Distanta teren, PtaUnirii 25,8 km, **15 €;** ☎0722.511.217/ 0762.628.915 uigimob@yahoo.com

13. **Afumati** 20000 mp, d. 53 m, agricol, - teren extravilan cu suprafata de 20.000 mp. Are desciderea de 53ml la DN2 si 53ml la drumul de exploatare DE202. In zona exista constructii industriale si de depozitare,Pretul 52.000Euro **52.000 €;** ☎0745.121.319 mirel.popa@realtime.ro

14. **Afumati, 15000 mp, d. 500 m, intravilan, teren 1,5 hectare, 500 m deschidere la strada asfaltata, pret discutabil. 30 €; ☎0722.907.076**

15. **Afumati,** 19600 mp, d. 19 m, extravilan, teren extravilan 19600 mp2, comuna Afumati, lac Balat. **117.600 €;** ☎0726.358.463/ 0723.692.119 alzubi.jad.1@gmail.com

16. **Afumati, 2100 mp, d. 26 m, intravilan, vand teren intravilan Comuna Afumati, judetul Ilfov. Pret negociabil; ☎0724.711.912**

17. **Afumati,** Ilfov, str. Liliacului, intravilan, proprietar, vand loturi de teren pentru constructii case, suprafetele sunt cuprinse intre 250 mp si 1.100 mp; ☎0745.101.007

18. **Afumati,** Padurea Golasei, 500 mp, d. 22 m, intravilan, pretabil rezidential p+1, loturi de 500 mp si 1.000 mp cu pret de 10.000 e avem si 30.000 mp; **10.000 €;** ☎0773.886.826 nistor_house@yahoo.com

19. **Afumati,** sos Petrachioaia, 10000 mp, d. 42 m, extravilan, propus intravilan, ideal investitie, zona superba, aproape de padure, pretabil ansamblu locuinte sau destinatie comerciala, industriala. **2 €;** ☎0722.330.307

20. **Afumati,** strada Iasomiei, 5000 mp, d. 27 m, intravilan, teren cu dubla deschidere, pretabil locuinte, zona aerisita, acces imediat in DN2, **30 €;** ☎0722.330.307/ 0723.272.097 carinaimobiliare@yahoo.com

21. **Afumati,** vanzare 3,6 ha. teren agricol 90 x 400 m 36000 mp, d. 90 m, agricol, Afumati, vanzare teren agricol in suprafata totala de 36.000 mp. (90 X 400) cu dubla deschidere. Terenul beneficiaza de urmatoarele facilitati (utilitati): padure, sosea DJ200A **90.000 €;** ☎0735.523.505/ 0744.523.505 munteniagrup2005@yahoo.com

22. **Alexandriei** Prelungirea Ghencea Bragadiru Opalului 231 mp, d. 19 m, intravilan, lot vila (p+2+m) deschidere 2 strazi,asfaltate, utilitati curent, gaze, canalizare, direct proprietar, comision zero, schimb cu apartament minim 2 camere dec.e sau vand, negociabil accept agentii, **36.999 €;** ☎0767.920.383

23. **Alexandriei,** Diamantului, 640 mp, d. 18 m, intravilan, 2 loturi x 640 mp (18 x 31 plus cota drum), intravilan, acte, imprejmuit, vecini, expunere SV, la 5 minute de Fortuna Residence si capatul liniei RATB 302. Drum lat de 8 m. Pret 120 E/mp negociabil, **120 €;** ☎0753.907.590

24. **Alexandriei,** pozitie direct DN6 Rostar, Bragadiru, 4200 mp, d. 18 m, intravilan, Ghencea exceptional inainte de rond Penny pretabil showroom pt afaceri market, sediu si baza de operare intreprindere si rezidential Vad puternic Utilitati POT 80, CUT 2, H max 25 m (P+5). Proprietar, **129 €;** ☎0767.920.383

25. **Aparatorii** Patriei, 810 mp, vand teren 810 mp, d. 29 m, intravilan, vand teren cu toate utilitatile cu suprafata de 810 mp, Berceni, sector 4, langa metrou Aparatorii Patriei, imrejmuit numai de vile construite recent. Mai detin un lot de 640 mp. Merita vazut. **202.500 €;** ☎0730.888.286

26. **Apusului,** stradal, 431 mp, d. 18 m, intravilan, toate facilitatile, Ghidigeni, stradal 1.000 mp, deschidere 20 m, toate utilitatile, ☎0765.010.831

27. **Autostrada** A1 295431 mp, d. 550 m, extravilan, Bolintin Deal, Autostrada Bucuresti - Pitesti, Kilometrul 34, oferim spre vanzare teren extravilan, in suprafata totala de aproximativ 30Ha, cu deschidere la autostrada de 550 metri liniari. **4.726.896 €;** ☎0731.602.907/ 0755.680.215 ionut.imobiliare2011@gmail.com

28. **Autostrada A1 16500 mp, d. 66 m, intravilan, Plot of land - Logistic/ Industrial. The plot of land is suitable for warehouse and logistic facilities.Cargo terminal. Total area: 16,500 sqm. Price: 35 EUR/sqm 35 €; ☎0774.003.285 office@theagency-realestate.ro**

29. **Aviatiei** teren spate hotel Crystal Palace comision 0% 240 mp, d. 12 m, intravilan, **165.600 €;** ☎0725.540.400 vlad@vladtrimbitasu.ro

30. **Aviatiei,** 600 mp, d. 22 m, intravilan, str. Biborteni, Zapada Meilor, 600 mp, deschidere 22 m **257.000 €;** ☎0721.250.098 andreeaintegraimobiliare@gmail.com

31. **Bacu,** 450 mp, d. 26 m, intravilan, Bacu, zona de vile, 2 loturi de teren de 450 mp, d- 26, utilitati, 50 de Km 13 Pasarela de la Ciorogarla. **14.000 €;** ☎0726.385.622/ 0728.873.202 liviu.andrei@falc-imobiliare.ro

32. **Balotesti** 450 mp, d. 18 m, intravilan, Str. Fabricii teren intravilan, strada asfaltata, suprafata 450 mp, deschidere 18 ga energie electrica, **16.650 €;** ☎0724.226.342/ 021.312.59.99 cristian@k-imobiliare.ro

33. **Balotesti,** 400 mp, d. 18 m, intravilan, str. Florilor teren intravilan suprafata 400 mp deschidere 18 ml la strada asfaltata cu toate utilitatile, **20.900 €;** ☎0724.226.342/ 021.312.59.99 cristian@k-imobiliare.ro

34. **Balotesti,** DN 1, 472 mp, d. 27 m, intravilan, locatie foarte buna, teren foarte bine dimensionat, constructie vila, situat intre vile, la 30 m de asfalt, toate utilitatile la teren, oferta in exclusivitate, **29.000 €;** ☎0730.993.333

35. **Balotesti,** Ilfov, Martha Bibescu 16, 2000 mp, intravilan, teren locuibil, deschidere 16,5 m, p+1, barne tencuite, toate utilitatile, **140.000 €;** ☎0724.564.488

36. **Balotesti,** Padurea Petresti, 5000 mp, d. 20 m, intravilan, Imobiliare.Vip va ofera spre vanzare teren intravilan 5000 mp, in Balotesti cu deschidere 20 m la DN1, langa OMV. Terenul are POT 50% si CUT 1.5 conform CU. Deschidere la viitoare centura de Nord. **310.000 €;** ☎0765.513.472 florin.anghelescu@yahoo.com

37. **Balotesti,** Saftica, DN1, 15e/ mp, comision 0, 716 mp, d. 29 m, intravilan, Teren intravilan construibil (lotul 1 din poza) in Balotesti - Saftica, cu suprafata ideala pentru construirea unei case, **10.740 €;** ☎0760.101.098 claudiu@privatehouse.ro

38. **Balotesti,** Saftica, Dumbraveni, Ilfov, 1200 mp, d. 43 m, extravilan, teren forestier, 1200 mp, intre case, la strada, utilitati, deschidere 43 m, investitie avand in vedere pozitionarea si utilitatile. Zona rezidentiala Good Rezidence, Ansamblul Terra. **12.500 €;** ☎0721.232.778 daniel.lapadat@gmail.com

39. **Balotesti,** Str Florilor 2500 mp, d. 17 m, intravilan, particular, la 800 m de DN1, cu deschidere la lac, zona vile, canalizare, apa, gaze, curent, neinundabil, cadastru, Certificat urbanism, intabulare. Pret/mp, **28 €;** ☎0732.997.799

40. **Balotesti,** Therme, 22000 mp, d. 40 m, intravilan, oportunitate investitie, teren Balotesti-Therme, pret bomba 10 euro/mp, teren intravilan in spatele stadionului, posibilitate parcelare **220.000 €;** ☎0751.053.625/ 0751.053.622 sigmaserviceimob@yahoo.com

41. **Balta** Alba, Trapezului, sector 3, 1341 mp, d. 27 m, intravilan, CU=P+2E; POT=45%; CUT=1,3; parcelat in 2 loturi egale, cadastru/intab. facute; utilitati, gaz, electricitate, apa, existente la vecini. Retras de la strada, 15 min pe ios pana la metrou 1 Dec. 1918. **282.000 €;** ☎031.810.65.45 andreilka.bejan@gmail.com

42. **Baltesti,** Prahova, 6800 mp, d. 3 m, agricol, vind teren agricol la Poalele Pandurii, 6800 m. In comuna Baltesti - Prahova, acest teren e favorabil pentru, plantaii pomo fructiferi, vita, pret negociabil, ☎0722.222.433 monicapeta@gmail.com

43. **Baneasa** 571 mp, d. 20 m, intravilan, Sisesti stradal, gaze, curent, canalizare, apa, PUD aprobat, ri P+2E+M, pot 20%, cut 0.88, intabulat, negociabil, **170.000 €;** ☎0763.839.539/ 031.438.12.51 george@regalhouse.ro

44. **Baneasa** DN1, teren de vanzare 1356 mp, d. 24 m, intravilan, **180.000 €;** ☎0725.540.400 vlad@vladtrimbitasu.ro

45. **Baneasa,** 1000 mp, d. 23 m, intravilan, Drumul Muntele Gaina, teren 1000 mp (873 mp utili + 127 mp cota drum), deschidere 23 m, gaze, curent, ri P+2+M, pot 45%, cut 1.3, intabulat, neg. **105.000 €;** ☎0763.839.539/ 031.438.12.51 george@regalhouse.ro

46. **Baneasa,** 823 mp, d. 22 m, intravilan, Drumul Stegarului, teren 823 mp (700 mp utili + 123 mp cota drum), deschidere 22 m, ri P+2+M, pot 45%, cut 1.3, intabulat, neg. **61.725 €;** ☎0763.839.539/ 031.438.12.51 george@regalhouse.ro

47. **Baneasa,** 213 mp, d. 12 m, intravilan, Jandarmeriei, Stejarii, teren (169 mp utili + 44 mp cota drum), gaze, curent, canalizare, apa, ri S+P+2E+M, pot 50%, cut 1.8, inconjurat de padure, intabulat, neg., **85.200 €;** ☎0763.839.539/ 031.438.12.51 george@regalhouse.ro

48. **Baneasa,** 417 mp, d. 3 m, intravilan, rezidential, particular, teren pod Baneasa, 417 mp, acte in regula cadastru intabulare pot 20% amprenta maxima caso 100 mp, p+2+m, utilitati la poarta, deschidere strada 3 m latime teren 12,26 mp, **350 €;** ☎0725.697.167 vasiliuclaudia@yahoo.com

49. **Baneasa,** Aleea Teisani, teren investitie 3700 mp, d. 124 m, intravilan, **358.900 €;** ☎0737.613.004 george.dimitriu@galaxyimob.ro

50. **Baneasa,** Centura Odai stradal, 2891 mp, d. 90 m, intravilan, teren 2891 mp, deschidere 90 m, ri P+4E, pot 60%, cut 2.5, gaze, curent, canalizare, apa, intabulat, negociabil **289.100 €;** ☎0763.839.539/ 031.438.12.51 george@regalhouse.ro

51. **Baneasa,** lancu Nicolae, Pipera, 500 mp, d. 25 m, intravilan, Jolie Ville, vand teren toate utilitatile, zona linistita. Toate actele. Adiacent Mall Baneasa. **300 €;** ☎0723.460.200/ 021.210.76.00 sweethome_imob@yahoo.com

52. **Baneasa,** Jandarmeriei, 1933 mp, d. 38 m, teren in buza padurii, teren loc de casa, cu deschidere la padure, Drumul Stegarului, canalizare, certificat urbanism, intabulare, **78 €;** ☎0745.779.715

53. **Baneasa,** Piscul Nou, 1000 mp, d. 38 m, intravilan, ri P+2E+M, pot 45%, cut 1.3, intabulat, negociabil, **60.000 €;** ☎0763.839.539/ 031.438.12.51 george@regalhouse.ro

54. **Baneasa,** Sisesti, 910 mp, d. 20 m, intravilan, teren 910 mp, 20 ml deschidere sos. Sisesti, adancime 46 ml, urbanism 2017 construire conform PUG, situat in zona CB1, POT 50%, CUT-2,4, P+6, lipit teren Kaufland, pretabil rezidential, cladire birouri. **455.000 €;** ☎0736.860.180/ 0763.770.161 staffimobiliar@yahoo.ro

55. **Baneasa,** Sisesti, padurea Baneasa, 383 mp, d. 12 m, intravilan, diferite preturi si suprafete. Piscul Reghiului Felicity, in zona de siguranta a poligonului, ideal investitie, la 40 euro/mp. Teren in afara conului, construibil azi: Piscul Mare, Piscul Rusului, 74 euro/mp +tva. **88 €;** ☎0729.041.401 cristiana.minciu@gmail.com

56. **Baneasa,** zona Petrom City, 2000 mp, d. 20 m, intravilan, vanzare teren intravilan cu iesire la Lacul Grivita in suprafata de 2000 mp cu deschidere 20 m, pozitionat intre case. Zona linistita cu toate utilitatile zonei. Agentie **195 €;** ☎0762.093.000

57. **Banseasa,** DN1, Volvo, vav Realitatea TV, 13114 mp, d. 50 m, intravilan, deschidere dubla: la DN1 si la str. Drum Lapus de 50ml. PUZ 21/30.01.2014, zona M3, POT=60%, CUT=2,5, P+4etj+5R, toate facilitatile. Pretabil: hotel, blocuri, cart. rezidential, pret/mp. www.uig.ro **170 €;** ☎0722.511.217/ 0762.628.915

58. **Basarabia,** Titan, Stadionul National, 904 mp, d. 27 m, intravilan, teren intravilan construibil Aleea Fruntas Tudor Constantin, avand o suprafata de 904 mp si deschiderea de 27 ml la 1 fronturi. Caracteristici teren POT 45 %, CUT 1.3. Regim de inaltime 2E, **600.000 €;** ☎0746.097.005 emilian@bostenaru.ro

59. **Berceni** 500 mp, d. 15 m, intravilan, teren intre case, POT 30%, maxim P+2, deschidere 15 m la drum de 9 m latime, in prelungirea Strazii Mioritei. Comision 0. **7.900 €;** ☎0743.151.931 office@raiintermed.ro

60. **Berceni** Comuna teren 520 mp utili intre case 520 mp, d. 19 m, intravilan, aproape de soseaua principala, asfalt, zona case locuite, nu in camp, deschidere 19 m, gaze si curent la lot, intravilan, construibil, whatsapp- tel., **18.500 €;** ☎0744.570.957 adalexhouse@gmail.com

61. **Berceni,** 12498 mp, d. 48 m, intravilan, metro Berceni, intravilan, teren 12498 mp, deschidere la 2 strazi de 48.75 ml, utilitati in apropiere, acte pregatite in vederea vanzarii. Exclusivitate seminata Manciu FC PFA, comision standard, **840.000 €;** ☎0736.273.373 claudiu.marketing@gmail.com

62. **Berceni,** 311 mp, d. 15 m, intravilan, proprietar ofer spre vanzare lot de teren in zona lacurilor de agrement Berceni. Suprafata: 311 mp util (drumul este cedat Primariei Berceni), club de echitatie la 100 m. Utilitati curent in zona **6.500 €;** ☎0767.515.161

63. **Berceni,** 8000 mp, d. 20 m, extravilan, proprietar vand teren pentru construirea unor ansambluri rezidentiale. **130 €;** ☎0745.669.777 bobosiladaniela@yahoo.com

64. **Berceni,** Grand Arena, 866 mp, d. 20 m, intravilan, Berceni, Carrefour, 866 mp, ideal case insiruite sau dulpex triplex apa, canalizare, gaze, curent electric zona vile, acces privat, livada, deschidere 20.5 m, certificat urbanism p+1+m, acces rapid RATB, **175.000 €;** ☎0722.241.794 bogdan.ilioiu@gmail.com

65. **Berceni, Ilfov 530 mp, d. 30 m, intravilan, apropiere de centura Bucuresti, proprietar, utilitati in apropiere, 45.000 €; ☎0741.184.068**

66. **Berceni, Ilfov 530 mp, d. 30 m, intravilan, in apropiere de centura Bucuresti, utilitati in apropiere, proprietar 45.000 €; ☎0722.314.544**

67. **Berceni, Ilfov 1400 mp, d. 80 m, intravilan, langa centura Bucuresti, langa padure, utilitati in apropiere, proprietar, 120.000 €; ☎0722.314.544**

68. **Berceni,** Mamina, 1000 mp, d. 20 m, intravilan, zona de vile, toate actele in regula. Proprietar, **29 €;** ☎0744.186.303

69. **Berceni,** Metalurgiei, teren intravilan constructii 2200 mp 2200 mp, d. 25 m, intravilan, **308.000 €;** ☎0747.825.874 marius@murzea.ro

70. **Berceni,** sector 4, particular 2000 mp, d. 15 m, intravilan, vand teren integral sau parcela 500 mp, str. Postalionului. Pret negociabil 100 euro/mp. **100 €;** ☎0722.435.460

71. **Berceni,** sector 4, str. Dealul Cucului, 350 mp, d. 16 m, intravilan, construibil, zona intens in dezvoltare, PUZ general si PUD, **120 €;** ☎0743.546.645

72. **Berceni,** Sos. Oltenitei nr. 11, inchiriere teren, 23000 mp, d. 67 m, intravilan, intrare Popesti Leordeni teren pentru inchiriere, lot 2, lot 4, lot 5, cu dimensiunile din schita, inchiriere minim 5 ani, lot 1, complex comercial, lot 3, teren tenis+ fotbal conform proiecte foto; **3 L;** ☎0770.510.891 n.ivanuspfa@yahoo.com

73. **Berceni,** Sos. Oltenitei, Lidl, 12700 mp, d. 90 m, intravilan, str. Laurentiu Raiciu, intrare Popesti Leordeni. Teren

# Imobiliare vânzări TERENURI

153. **Ciorogarla,** Ilfov, 7500 mp, d. 41 m, extravilan, teren extravilan, cu posibilitate de trecere in intravilan, dubla deschidere la drumuri cu acces la utilitati pe ambele deschideri. Acces usor la centura Bucuresti, Autostrada A1 si viitoarea centura. **16 €;** ☎0721.377.001/ 0720.499.607 radu.lupescu@farotex.net

154. **Ciorogarla,** vis a vis de padure, 680 mp, d. 20 m, intravilan, toate utilitatile langa teren, tranzactionabil imediat, direct propietar, posibilitate rate; ☎0722.821.425

155. **Clejani,** Giurgiu, 15500 mp, d. 1000 m, agricol, calitatea 1 cernuziom, 150 ha comasat 100/100, proprietar, cultivat, astept oferte serioase, accept si intermediari, **1.380.000 €;** ☎0773.886.826 nistor_house@yahoo.com

156. **Clinceni** teren, Ordoreanu, 2500 mp, deschidere 109 m 2566 mp, d. 109 m, intravilan, **47.000 €;** ☎0737.989.041 contact@ramona-ursu.ro

157. **Clinceni,** 945 mp, d. 48 m, intravilan, stradal, zona noua, constructii noi, la 1 km de Bucuresti, cel mai bun pret din zona, ocazie. **24 €;** ☎0753.075.109

158. **Clinceni,** 1000 mp, d. 20 m, intravilan, teren 500-1000 mp, lipit de Ansamblul Olteni 2, asfalt, utilitati, parcelabil la jumatate; **30 €;** ☎0723.530.331

159. **Clinceni,** Odoreanu, teren intravilan, Faneata 18000 mp, d. 50 m, intravilan, Clinceni, Odoreanu, teren intravilan, Faneataparticular, Clinceni, Ordoreanu, teren superb intre paduri, Intravilan Faneata, 18000 mp, deschiderea 50 metri. Pret 3 euro discutabil. Acte, cadastru. **3 €;** ☎0725.691.900/ 0762.079.095

160. **Clinceni,** strada Drumul Mare, 12665 mp, d. 37 m, intravilan, vand teren comuna Clinceni, strada Drumul Mare.Situat la soseaua principala, strada Drumul Mare cu deschidere de 37.36 m si adancime de 337 m (suprafata totala de 12.600 mp). **19 €;** ☎0722.241.754 Volovate.amalia@gmail.com

161. **Colentina,** Carrefour, 720 mp, 720 mp, d. 30 m, intravilan, vanzare teren 720 mp, deschidere dubla 16/ 30 ml. Teren ideal constructie duplex pentru doua familii dornice sa locuiasca impreuna. Pe teren se afla constructii (casa si anexe) demolabile. Acte la zi. **144.000 €;** ☎0722.690.550 office.radical@gmail.com

162. **Colentina,** Carrefour, Nicolae Canea, pretabil bloc 1000 mp, d. 20 m, intravilan, Colentina, Carefour, Nicolae Canea, teren 1000 mp, intravilan, 2S+P+15E., dubla deschidere, strada asfaltata, utilitati, zona vile/case, acte in regula, pretabil bloc, case, depozit, 330 de mp. **330.000 €;** ☎0726.664.381 valentin.florea@bvn.ro

163. **Comuna** 1 Decembrie, 500 mp, d. 22 m, intravilan, Ilfov , proprietar vand teren str. Livezi, dubla deschidere. Eventual parcelabil. **28 €;** ☎0768.190.529

164. **Comuna** Afumati, 1666 mp, d. 23 m, intravilan, 10 km de Bucuresti, cu gaze, curent electric, apa, neg., **45 €;** ☎0732.514.259

165. **Comuna** Afumati, jud. Ilfov, 1000 mp, d. 20 m, intravilan, teren, proprietar, str. Dimitrie Cantemir, langa lac, lungime 50 m, curent, apa, gaze, net, cartier nou, cadastru, intabulare, urbanism, 34 euro, **34 €;** ☎0724.200.283 nicupopa2000@yahoo.com

166. **Comuna** Berceni, 323 mp, d. 16 m, intravilan, lotul este intravilan, construibil, arabil, deschidere - 16 ml; pozitie excelenta, zona linistita cu lacuri de agrement, pescuit, constructii noi; este in comuna Berceni, Bld 1 Mai - pe Str Primaverii **3.800 €;** ☎0720.248.348 cityinvestestates@gmail.com

167. **Comuna** Berceni, 650 mp, d. 47 m, str. Cazanului, teren langa stadion; ☎0760.268.239

168. **Comuna** Berceni, 390 mp, d. 16 m, intravilan, teren de casa, Comuna Berceni, intravilan, curent la lot, posibilitate de gaz, cartier rezidential, intrare Berceni, 3 km de metrou, posibilitate de achitare in rate 12 luni doar cu buletinul. **7.000 €;** ☎0729.555.190 neagu_mihai2015@yahoo.com

169. **Comuna** Berceni, 10.000 mp pentru dezvoltatori 10000 mp, d. 33 m, extravilan, cu deschidere 33 m, extravilan, tarla 20, parcela 49/8, curent si vile in apropiere, drumuri pietruite, pret 45.000 euro. Whats app **45.000 €;** ☎0744.570.957 adalexhouse@gmail.com

170. **Comuna** Berceni, centura Bucuresti, 16800 mp, d. 17 m, intravilan, stradal, utilitati, cadastru, intabulare, pret/ mp, **26 €;** ☎0769.805.758

171. **Comuna** Berceni, Ilfov, 1000 mp, intravilan, cadastru, intabulare, strada asfaltata, gaze si electricitate pret/ mp, **42 €;** ☎0769.805.758

172. **Comuna** Berceni, Ilfov, strada Drumul inte Vii, 4995 mp, d. 17 m, extravilan, posibilitate trecere in intravilan, acces la drum asfaltat, gaze si curent la 100 m, negociabil. **20 €;** ☎0771.027.828

173. **Comuna** Berceni, judet Ilfov, 100 mp, d. 20 m, intravilan, teren doua loturi a 500 mp, situate intre vile, intabulate. Negociabil. **19.900 €;** ☎0745.156.644

174. **Comuna** Berceni, str. Lebedei, Mamina, 470 mp, d. 15 m, intravilan, teren 470 mp. deschidere 15,5 m, langa vile, curent, apropare de mijloace de transport. Pret. 11.500. euro. Whatsapp **11.500 €;** ☎0744.570.957 adalexhouse@gmail.com

175. **Comuna** Berceni, Vidra, 35000 mp, d. 50 m, intravilan, stradal, toate utilitatile, cadastru, intabulare, pret/ mp, **13 €;** ☎0722.252.995

176. **Comuna** Calugareni, Valea Scheilor, Jud. Prahova, 30000 mp, d. 100 m, extravilan, zona deal, casa 5 cam. 1998, fara utilitati dar cu posib racord, anexe, inventar, vie, 200 pomi altoiti, 3000 mp padure, cadastru, **40.000 €;** ☎0726.575.154/ 0726.974.792 liftgra@yahoo.com

177. **Comuna** Ciresu, judet Valcea, 20484 mp, d. 100 m, intravilan, la 15 km de Horezu, la sosea asfaltata, direct proprietar, pret 7,9 euro /mp negociabil. ☎0748.400.444

178. **Comuna** Clinceni, judetul Ilfov, 913 mp, d. 25 m, intravilan, vand teren intravilan sup. de 913.00 mp cu amprenta pentru constructie de tip locuinta (faza executie - fundatie). Terenul dispune de PUT. Exista documentatie la faza proiect tehnic ptr. duplex. **65.000 €;** ☎0737.503.201 caneadiana@yahoo.com

179. **Comuna** Malu cu Flori - Micloaanii Mici, jud. DB, 2500 mp, d. 18 m, intravilan, teren (670 mp intravilan, restul extravilan) in zona de deal, acces direct din drum asfaltat, iluminat public; pe teren: meri, peri, ciresi, salcami. Pretabil construire cabana / casa de vacanta, **4.000 €;** ☎0744.301.318

180. **Comuna Niculesti, Sat Movila 1000 mp, d. 20 m, intravilan, teren cu toate utilitatile, deschidere 20 x 50, judet Dambovita. 15.000 €;** ☎0767.140.727

181. **Comuna** Odobesti, Dambovita, sat Brancoveanu, particular vand teren agricol, suprafata 8.100 mp+ 4.700 mp, 2-3 Euro/mp negociabil; ☎0773.930.484

182. **Comuna** Pantelimon, sos. Viilor, stradal, 4500 mp, d. 50 m, deschidere la sosea, hala beton 500 mp, ocazie, **185.000 €;** ☎0732.698.434

183. **COMUNA PUCHENII MARI, JUD. PRAHOVA, 1980 MP, D. M, TEREN, CANALIZARE, 19.800 €;** ☎0730.801.882

184. **Comuna** Tinosu, sat Predesti, judet Prahova, 5550 mp, d. 21 m, intravilan, vand teren intravilan agricol construibil situat la 15 km de Ploiesti si 50 km de Bucuresti. Terenul dispunde de utilitati: gaze, apa, curent, cablu, totul la poarta. Toate actele la zi. Negociabil, ☎0722.711.136 cristi_d6@yahoo.com

185. **Constanta,** ultracentral, 260 mp, d. 30 m, intravilan, str. Cuza Voda nr. 49, doua descideri (30+40), ingradit, liber, toate facilitatile. Se vinde la pretul zonei. Proprietar stabilit in Canada ☎001647339595

186. **Contesti,** jud. Dambovita, 47 km de Bucuresti, 1000 mp, d. 13 m, intravilan, strada asfaltata, intre case, v-a-v biserica, curent electric, zona pitoreasca, apropiere de cursul raului Dambovita (aviz pescarilor), la 800 m. de DN71, intabulat, liber de constructii, **5.500 €;** ☎0726.155.830 stefan.niculita@yahoo.com

187. **Cora** Alexandriei, 1500 mp, d. 36 m, intravilan, terenul se afla pe sos. Alexandriei la rond deschidere dubla 36 ml. C.U p+5 ideal birouri sau apartamente, toate utilitatile **250 €;** ☎0722.846.177 dumiimobiliarebucuresti@yahoo.ro

188. **Cora** Alexandriei, Autogara Rahova, Str. Ion Conea 594 mp, d. 17 m, intravilan, Particular, S. 594, D.17,5, cu posibilitate de constructie p+2, plan 2, cu drum de servitute inclus, strada civilizata, asfaltata, constructii noi, toate utilitatile, cadastru, intabulare, pret usor disc. **125 €;** ☎0727.749.562/ 0761.643.836

189. **Corbeanca** 1000 mp, d. 30 m, intravilan, teren intravilan, suprafata 1000 mp inclus si drum servitute, langa lac, parcele, cadastru intabulare, pret 65euro/mp, **65 €;** ☎0722.766.766 dragos_imob@yahoo.com

190. **Corbeanca,** 1420 mp, d. 28 m, intravilan, sat Ostratu, Ilfov, teren intabulat. Negociabil, **30.000 €;** ☎0745.156.644

191. **Corbeanca,** 1220 mp, d. 45 m, intravilan, teren Corbeanca, in apropiere de hipodrom, 1220 mp, cadastru, intabulare, se poate vinde intreg sau teren parcelat, **65.000 €;** ☎0749.199.193 cornelia.ionita@confortcasaimobiliare.ro

192. **Corbeanca,** Petresti, 967 mp, d. 23 m, intravilan, Corbeanaca Petresti, cartier Romatsa in apropiere de padure, teren 967 mp /d= 23 ml terenul se afla intre vile. Facilitati: gaze, canal, curent electric.Cartier select, acte complete **62.855 €;** ☎0722.511.217/ 0762.628.915 uigimob@yahoo.com

193. **Cornetu,** 1000 mp, d. 20 m, intravilan, str. Garoafei, nr. 128, lot parcelat, intabulat, drum servitute, utilitati (curent, gaze, apa, canalizare), la 50 m **20 €;** ☎0722.603.108 dorel.stefan29@yahoo.ro

194. **Cornetu,** Ilfov 3000 mp, d. 72 m, extravilan, Teren extravilan, 3.000 mp, pret 8 eur mp negociabil, **24.000 €;** ☎0738.614.177 cmaghear@gmail.com

195. **Cornetu,** Ilfov, 610 mp, d. 15 m, intravilan, teren de casa cu o suprafata de 610 mp, front stradal 15 mp, lotul 14. Se afla intre vile construite. Stalp de lumina, gaze trase la lotul alaturat.Acte la zi. **18.000 €;** ☎0725.084.444/ 021.210.76.00 ancasweethome@gmail.com

196. **Costinesti,** la epava, 1050 mp, d. 30 m, intravilan, zona noua, port turistic, zona de la P+1 la P+5, foarte apropae de malul marii, in fata terenului avem asfalt si utilitati, banner la teren (daca mai este) accept intermediari si agentii din zona, **45 €;** ☎0766.291.292 peiadaniel@gmail.com

197. **Cozieni,** Ganeasa, 780 mp, d. 22 m, intravilan, langa Manastirea Pasarea, zona frumoasa si linistita, intravilan construibil, deschidere 22 m la drum asfaltat, padure si lac in apropiere, in zona cu constructii noi, utilitati - curent, apa, gaze; **35 €;** ☎0724.567.082 mihair1@gmail.com

198. **Crevedia, 20200 mp, d. 57 m, intravilan, Darza, deschidere 57 ml la drum, visavis case, ideal depozite, ferma, fabrica. Pret discutabil. Vanzare urgenta, 12 e/mp. 12 €; ☎0723.347.611**

199. **Dacia** nr. 120, 312 mp, d. 8 m, intravilan, central, stradal, cladire P+1 demolabila, civilizat. Proprietar. **258.000 €;** ☎0722.443.141 diamondstone78@yahoo.com

200. **Damaroaia** Sector 1, Bucuresti, 324 mp, d. 4 m, intravilan, teren cu suprafata de 324 mp -LOT2- construibil pe aproximativ 140 mp (POT 45%), in regim P + 2 E. Deschidere 4 m. Construibil pe limita de proprietate posterioara si laterala prin alipire la calcane **62.000 €;** ☎0722.373.107 florin@floring.ro

201. **Damaroaia,** 248 mp, d. 31 m, intravilan, teren 247, 53 mp deschidere pe colt 31 ml, cu constructie demolabila, cărcan 2 laturi, ideal casa, utilitati functionale, urbanism de construire valabil, POT=45%, CUT+1,3, H=P+2E, se accepta credit, 10 min metrou. **125.000 €;** ☎0736.860.180/ 0763.770.161 office@staffimobiliar.ro

202. **Dambovita, Mavrodin 802 mp, d. 41 m, intravilan, vand teren intravilan in Dambovita, Mavrodin, langa gara Ghergani 16.000 L; ☎0763.219.875**

203. **DARZA,** 2700 mp, d. 50 m, intravilan, loturi la intrare dinspre Buftea in zona constructii rezidentiale, utilitati in apropiere, parcelat in 2 loturi x1.350 mp, actele in ordine, schimb cu teren in Buftea sau Crevedia apropare de sosea, **20 €;** ☎0744.532.417

204. **Darza, Dambovita,Crevedia 1030 mp, d. 24 m, intravilan, teren 1030 mp cu 24 ml deschidere si casa batraneasca, demolabila. Curent, fantana, gaze la poarta. Pret discutabil, accept si schimb imobiliar. 24.000 €; ☎0722.526.357**

205. **Dascalu,** Ilfov, 25 km de Bucuresti, 90000 mp, intravilan, teren arabil compact intravilan, deschidere la DJ 200 si utilitati, ☎0730.567.440

206. **DN1,** Sos Bucuresti-Ploiesti, Balotesti, 11623 mp, d. 60 m, intravilan, vanzare teren intravilan, suprafata utila 11.623 mp, deschidere 60 ml, toate utilitatile. **348.690 €;** ☎0724.299.311 mariuseurobest@gmail.com

207. **DN2** Lilieci 10000 mp, d. 145 m, intravilan, vanzare/ inchiriere/ asociere teren eventual spatiu panou publicitar mari dimensiuni 10.000 mp imprejmuit, ☎0738.169.686

208. **Doamna** Ghica teren investitie 502 mp, d. 25 m, intravilan, teren de forma trapezoidala cu laturile de 17,16- 24,63- 23,98- 25,24, la strada, in zona de blocuri p+8, cu regim propus de edificare initial P+6, actualmente regim p+2+3e. Accesul este dublu, cu dés; **270.000 €;** ☎0744.505.999 alexandru@k-imobiliare.ro

209. **Doamna** Ghica, 368 mp, d. 25 m, intravilan, Pantelimon, va propunem spre cumparare un teren intravilan, cu o suprafata de 368 mp, avand dubla deschidere (25 m/13 m), cu utilitati, amplasat intr-o zona linistita, acte la zi, neg., ocazie, **79.900 €;** ☎0722.518.991/ 0752.119.214

210. **Dobroesti,** 423 mp, d. 22 m, intravilan, Strada Caisului, 4 loturi cu suprafete de: 310 mp, 364 mp, 423 mp, 995 mp, utilitati in zona, liber, acte, zona in dezvoltare, **42.300 €;** ☎0724.377.294/ 0722.150.440 vegasimobiliare@yahoo.com

211. **Dobroesti,** Fundeni, 620 mp, d. 14 m, intravilan, vand teren in Dobroesti, Fundeni pe malul lacului.Suprafata totala a terenului este de 1 235 mp din care se pot face 2 parcele a câte 617,5 mp. Descinderea este de 14 m iar descinderea totala de 28 m **100 €;** ☎0721.500.500 dany1el@yahoo.com

212. **Dobrogeanu** Gherea, Intrarea Dafinului 2100 mp, d. 11 m, intravilan, Proprietar vand teren in Pitesti cu suprafata utila 2100 mp. Telefon, **40 €;** ☎0729.172.701/ 0724.243.729 codreanu_ioana65@yahoo.com

213. **Dobroiesti,** 387 mp, d. 27 m, intravilan, Dobroiesti, cartierul nou, Stejarului, loturi case, 344mp/19 , 344 mp/19, 481 mp/27 si 1907 mp (1048mp/78+859/65), Canalizare, apa, curent, urb,p+1et+m. **100 €;** ☎0722.511.217/ 0762.628.915 uigimob@yahoo.com

214. **Dolj,** Craiova la 25 km, 17 hectare teren 173000 mp, d. 180 m, intravilan, pretabil ferma legume si/sau ferma animale, cu sedii administrative, lac artificial, hale acoperite, sere structura metalica, moara de cereale, alte anexe si dependinte, utilitati, transport in comun, comision 0%, **700.000 €;** ☎0726.077.077 office@zoomcity.ro

215. **Domnesti,** 972 mp, d. 20 m, intravilan, Radului Uverturii, teren intravilan in suprafata utila de 972 mp cu o deschidere de 20 ml la un drum de acces. La aceasta suprafata se adauga si cota din drumul de acces **50.000 €;** ☎0723.566.393/ 0725.500.700 generalservice2000@gmail.com

216. **Domnesti,** 500 mp, d. 21 m, intravilan, stradal, la 700 de metri dupa trecerea barierei, pe partea stanga, edificabil, se pot cumpara loturi de 500-1000, chiar si mai mari, cel mai bun pret din zona, **25 €;** ☎0753.075.109

217. **Domnesti,** Clinceni, 400 mp, d. 30 m, intravilan, teren, particular, loturi 400-1.000 mp, utilitati, Curtea Domnesca, Unitatea Militara, Teghes, Ciutaci, rate, variante auto, **12 €;** ☎0723.530.331

218. **Domnesti,** Ilfov, 380 mp, d. 20 m, intravilan, Ocazie !!! la super pret 25 E/mp,str Fortului-Mimozei, langa u.m, la 3 km de Ghencea. S teren 310 mp+70 mp drum. Terenul este intabulat, cadastrat si imprejmuit, **25 €;** ☎0773.388.440 djextasy_dany@yahoo.com

219. **Domnesti,** Ilfov, 5000 mp, intravilan, particular, pe linie cu UM, centura. Posibil 2 ha; ☎0765.175.999

220. **DOMNESTI,** in spate la Hornbach, 45000 mp, d. 140 m, intravilan, teren, particular, tarla 11, deschidere la 3 drumuri, 1 km de linia de centura, variante sau plata in rate, urgent, **11 €;** ☎0723.530.331

221. **Domnesti,** Militari Fashion House, 28000 mp, d. 38 m, intravilan, pentru investitie teren pretabil mixt rezidential industrial; **20 €;** ☎0744.372.439/ 0773.886.826 nistor_house@yahoo.com

222. **Domnesti,** str Lalelelor, 573 mp, d. 24 m, intravilan, in zona noua de vile, zona in plina dezvoltare, loturile de 500, 4 mp+73.5 drum servitute cu o deschidere de 24 mp fiecare lot, cadastru si toate actele, in spate omnis, gaze apa, curent **18.000 €;** ☎0721.630.429 Balanmirela2001@yahoo.com

223. **Domnesti,** str. Garii, 2470 mp, d. 83 m, intravilan, vand teren + casa, utilitati stradale, **22 €;** ☎0766.784.924

224. **Domnesti,** Teghes, 3750 mp, d. 18 m, intravilan, particular, teren intre case, deschidere la sosea principala, gaze, curent, canalizare, langa statie RATB, **11 €;** ☎0723.530.331

225. **Dorobanti,** Televiziune, 850 mp, d. 30 m, intravilan, teren cu casa demolabila, toate facilitatile in curte, posibilitate constructie s+p+3+4r, rugam maxima seriozitate, pret / mp, nediscutabil, comision 3%, **2.150.000 €;** ☎0761.255.433/ 0763.863.822 teraimobiliare@yahoo.com

226. **Dragomiresti** Deal, 1000 mp, d. 13 m, intravilan, 1000 mp, deschidere 10 m. Lungime 100 m. Utilitati la poarta, Dragomiresti Deal, rezidential. Alexandreariu Florin. Exclus agentii si agenti. 43 euro/mp, negociabil, **43.258 €;** ☎0763.777.824 vanzareterendragomiresti deal@gmail.com

227. **Dragomiresti Deal, Ilfov 10000 mp, intravilan, Autostrada A2 Bucuresti-Pitesti, vand teren 10.000mp intravilan, cadastru, la km 15+300 pe Autostrada Bucuresti-Pitesti, acces si din sat, 30E/mp; 30 €; ☎0741.243.400/ 0745.604.567**

228. **Dragomiresti** Deal, Ilfov, 524 mp, d. 12 m, intravilan, vand teren intravilan Dragomiresti Deal, Ilfov, str. Zambilelor. 524 mp, dubla deschidere 12 m. Asfalt, apa, canalizare si curent la teren. Gazele foarte apropae de teren. Strada paralela cu drumul principal. **20.000 €;** ☎0749.064.990 td_catalin@yahoo.com

229. **Dragomiresti** Vale, 9300 mp, d. 24 m, extravilan, Dragomiresti Vale, strada Bujorului, teren intravilan, agricol, suprafata: 9.300 mp, deschidere: 24 m. POT: 45, CUT: 1.30, regim inaltime: 12, **325.000 €;** ☎0731.301.900 cristian.grigore@reian.ro

230. **Dristor,** 436 mp, d. 12 m, intravilan, New Town, str. Eufrosina Popescu, vand teren intravilan, in zona Dristor, suprafata 436 mp, deschidere 12.30 ml, contine constructie, apropae de metrou, ideal constructie bloc sau casa, pret negociabil. **299.999 €;** ☎0747.140.370

231. **Dristor,** metrou 436 mp, d. 12 m, intravilan, chiar pe strada Eufrosina Popescu, 12 m deschidere, constructie demolabila, toate actele **275.000 €;** ☎0728.777.132 office@ramax.ro

232. **Drumul** Sarii, 861 mp, d. 40 m, intravilan, oportunitate de investitie, un teren de vanzare situat in zona Drumul Sarii. Conform Certificatului de Urbanism, este localizat in zona L3a, subzona locuintelor colective cu regim de inaltime. **595.000 €;** ☎0723.307.312

233. **Drumul** Taberei, 250 mp, d. 14 m, intravilan, Mall Plaza, Bd. Timisoara, teren intravilan, forma regulata dreptunghi, deschidare mare, 14ml, ideal constructie casa, vila, toate utilitatile, mijloace de transport in comun, piata, **135.000 €;** ☎0731.144.156

234. **Drumul** Taberei, Plaza, Teren cu proiect si Autorizatie 2162 mp, d. 30 m, intravilan, **1.450.000 €;** ☎0723.325.257 contact@mihaelaanton.ro

235. **Dumitrana, Magurele, 44000 mp, gaze, apa, electric, sosea asfaltata, particular, pret/mp, 12 €; ☎0720.573.067**

236. **Eminescu,** Stefan cel Mare, 300 mp, d. 10 m, intravilan, urbanism pot 60 % cut 2,5 zona m3 de construire potential investitional, ☎0756.923.564 ocaziebuna@gmail.com

237. **Fortului,** Clinceni, Olteni 1261 mp, d. 23 m, intravilan, strada Fortului, Putul Olteni plan doi, construibil cu o deschidere la strada Fortului de 22,75 m si o lungime de de 55,48 m pe drum de servitute de 7 m latime. Zona cu potential, **53.000 €;** ☎0735.985.958 viorelchelau@gmail.com

238. **Frumusani,** Padurisu, 690 mp, d. 20 m, intravilan, proprietar teren, 20 km de Big Berceni (Piata Sudului), **11 €;** ☎0761.335.333

239. **Frumusani, Padurisu, particular, 700 mp, d. 20 m, intravilan, terenuri la 5 euro si 8.000 euro parcela sau schimb cu masina; ☎0761.335.333**

240. **Fundeni,** 1000 mp, d. 33 m, intravilan, vis a vis de Spitalul Fundeni 1.000 mp, strada Sergentia, teren cu utilitati apa, gaz, curent, cafial si 1.000 mp strada Tibiscum, deschidere 30 ml toate utilitatile, teren intre constructii rezidentiale **185 €;** ☎0723.049.152 any_nistor@yahoo.com

241. **Fundeni,** aproape de Colentina, 500 mp, d. 17 m, intravilan, vis a vis Spitalul Fundeni, Cartierul Dacic,teren 500mp,d-17,,ideal constructie 2 vile sau bloc apartamente,cadastru, intabulare, strada asfaltata, gaze, canal, curent, urbanism. **93.000 €;** ☎021.688.08.67/ 0722.614.867

242. **Fundeni,** Dobroesti, 7500 mp, d. 30 m, intravilan, teren intravilan 7500 mp, situat in Dobroesti pe Bd Victor Dumitrescu, d 30 m L 251 m, utilitati, zona in plina dezvoltare. Se poate dezmembra 2.500 sau 5.000, vanzare sau asociere. **105 €;** ☎0722.515.165 rezerv@rent-apartament.ro

243. **Fundulea** 12495 mp, d. 500 m, extravilan, vand teren pretabil constructii industrial, Autostrada Soarelui pod traversare cale ferata, cadastru, intabulare; ☎0763.118.793

244. **Gara** Obor, avem chirias care oferta 6000 euro, 493 mp, d. 50 m, intravilan, proprietar stradal trafic pietonal si auto cu deschidere la doua strazi, POT 40%, CUT 1,8, pretabil spatiu comercial si rezidential, se poate construi 1.300 mp, **300.000 €;** ☎0773.886.826 nistor_house@yahoo.com

245. **Ghermanesti** Snagov, teren 2500 mp, d. 20 m, intravilan, **58.500 €;** ☎0740.180.180 office@casadecasa.ro

246. **Giulesti,** 720 mp, d. 16 m, intravilan, vanzare teren construibil 720 mp d 16 ml la strada cu toate utilitatile, pretabil constructii p+2=M, zona linistita ai aerisita in apropiere de Lacul Morii, in zona se mai afla un complex de vile construite. **220.000 €;** ☎0729.158.583 nicu_imob@yahoo.com

247. **Giurgiu,** 100000 mp, d. 200 m, intravilan, ferma 10 ha, curti constructi, punct trafo in proprietate, apa pretabila plantatie de afine, catina, rog maxima seriozitate, pret 295000 euro, comision 10000 euro **295.000 €;** ☎0722.560.930/ 0760.978.331 teraimobiliare@yahoo.com

248. **Giurgiu,** Gostinari, agricol, 1,7 ha teren aflat arenda, Comuna Prundu, redeventa anuala 1.200 ron, certificat mostenitor, **20.000 L;** ☎0731.709.229

249. **Giurgiului,** 2000 mp, d. 16 m, intravilan, Tiparnitei, stradal, liber, zona de case noi, utilitati, gaze, en el. Canalizare, se poate parcela ocazie, pret de criza, **99 €;** ☎0753.075.109

250. **Giurgiului,** Selgros, Dedeman, asociere, vanzare 5538 mp, d. 59 m, intravilan, teren de vanzare Giurgiului, Selgros, Dedeman, pe strada Actiunii in suprafata de 5538 mp, front stradal 59 metri. Regimul de inaltine este de P+1+M. POT 60%, CUT <1,2. **526.110 €;** ☎0730.712.761 mapantradingsrl@gmail.com

251. **Giurgiului,** str. Carutei 94-104, 500 mp, d. 18 m, intravilan, Tiparnitei, Dedeman, zona in dezvoltare lot 500 mp, deschidere L1C, p+2e, sector 5, drum privat, intabulare, cadastru, urbanism, lotizat, 42 euro/mp, **21.000 €;** ☎0720.287.370 ralucabianca8@gmail.com

252. **Glina,** 2875 mp, d. 100 m, intravilan, 2.875 mp, deschidere pe colt langa terenul de fotbal din Glina, **72.000 €;** ☎0755.137.324/ 0724.978.111

253. **Glina,** DN 4, 87000 mp, d. 160 m, intravilan, teren de vanzare, cu toate utilitatile, apropae, in spatele Alegria Resident, de construit, **35 €;** ☎0722.331.149

254. **Gradistea, sat Sitaru, 1110 mp, intravilan, proprietar vand teren, utilitati: apa, gaz, curent electric, asfalt sau doua loturi; ☎0749.106.490**

255. **Gradistea,** sat Sitaru, Ilfov, 1650 mp, d. 19 m, intravilan, vand teren intravilan agricol, 1650 mp, cu deschidere la lac 18,73 ml, parcelat in 3 parcele egale ); **29 €;** ☎0722.344.161

256. **Greaca, jud. Giurgiu 700 mp, d. 22 m, intravilan, vand teren 700 mp, casa paianta, str. Principala, negociabil, 15 €; ☎0721.243.062**

257. **Grozavesti** 15000 mp, d. 100 m, intravilan, vanzare teren suprafata 15.000 mp zona urbanistica M2, POT 70% CUT 3.5 , PUZ. Regim inaltime p+14 deschidere mare, pret/mp uscor discutabil, **700 €;** ☎0722.846.177 dumiimobiliarebucuresti@yahoo.ro

258. **Gruiu** 3100 mp, d. 8 m, extravilan, Teren de vanzare extravilan comuna Gruiu, sat Lipia, tarla 161, parcela 681, judetul Ilfov. Suprafata de 3100 mp, latime 7,83 m si lungime 396,47 m, marginit de drumuri si la nord si la sud, **46.500 €;** ☎0744.334.431 octavian.rules@yahoo.com

259. **Gulia** DN7, 10 km Bucuresti, langa Chitila 500 mp, d. 28 m, intravilan, teren construibil 500 mp utili, pe str. Orhideelor, intabulare si cadastru finalizate, pozitionat intre case, curent, gaze, imediat construibil, proprietar, **9.800 €;** ☎0734.832.862

260. **Gulia,** DN7- 20 min Piata Victoriei, 480 mp, d. 24 m, intravilan, pe str. Orhideelor, teren 480 mp utili, intabulare si cadastru finalizate, certificat urbanism, pozitionat intre case, curent la teren, gaze langa, imediat construibil, proprietar, **9.800 €;** ☎0734.832.862

261. **Herastrau,** teren 240 mp din care 200 concesionat, proiect s+p+4+5 retras, urgent, **150.000 €;** ☎0737.536.484

262. **Ialomita,** DN 85 Ialomita, Urziceni, 500000 mp, d. 250 m, agricol, teren agricol 50 ha, o singura carte funciara deschidere la dn- 250 m, curent posibilitate culturii afine, rog seriozitate pret 15000 euro/h, comision cump, 3,5%+ tva, nedisc. **750.000 €;** ☎0784.931.644/ 0722.560.930 teraimobiliare@yahoo.com

263. **Ialomita, Valea Bisericii, com. Dragoesti, 2000 mp, d. 50 m, intravilan, teren cu deschidere si la balta, utilitati la strada, particular, pret/mp, 6 €; ☎0727.647.078**

264. **Icoanei,** Vasile Lascar, 679 mp, d. 8 m, intravilan, teren situat pe strada Icoanei, pretabil constructii. Urbanism: regim inaltime p+2+m, COT maxim 1.62, POT 45%. Drept de servitute pentru locatari. **306.000 €;** ☎0725.084.444/ 021.210.76.00 ancasweethome@gmail.com

265. **Ileana,** Calarasi, extravilan, teren 1,5 ha, talra 85/2, parcela 38; ☎0762.681.170

266. **IMGB** -Biruintei, 10095 mp, teren, gaze, apa, canal, asfalt, parcela 19, 400 m distanta metrou; ☎0743.063.911

267. **IMGB** -Biruintei, 13340 mp, teren, parcela 12 la 200 m - metrou, gaze, apa, canal, asfalt; ☎0743.063.911

268. **Intrarea** Pinului, Bucuresti, 714 mp, d. 16 m, intravilan, pret usor negociabil, pe teren exista o cabana de lemn **220.000 €;** ☎0722.368.202 dragos.nichita@ndf.ro

269. **Ion** Mihalache, 2600 mp, d. 18 m, intravilan, bdul Ion Mihalache stradal, de vanzare teren 2600 mp cu toate utilitatile, **1.550.000 €;** ☎0773.886.826 nistor_house@yahoo.com

270. **Ion** Mihalache, 535 mp, d. 25 m, intravilan, zona de case/vile, curata si linistita, teren bine amplasat pentru constructie vila/ bloc apartamente de lux, pret foarte bun, **360.000 €;** ☎0730.993.333 tentantimobiliare@yahoo.com

271. **Izvorani** 860 mp, d. 58 m, intravilan, Particular vand teren Izvorani 860 mp utilitati zona vile, **40 €;** ☎0734.125.125/ 0720.031.600 gheorghe_rosu68@yahoo.com

272. **Izvorani,** Snagov Lac, Ilfov, 500 mp, d. 14 m, intravilan, Teren intravilan Izvorani strada Mihai Eminescu, complexul Olimpic Sydney 2000 C.O.R., **45.000 €;** ☎0722.949.414 cox.vinde@gmail.com

273. **Jugur,** 20000 mp, d. 100 m, intravilan, teren intravilan, 10 parcele de 2000 mp langa padure, Draghici, Jugur, Poienarii de Muscel, jud. Arges. **8 €;** ☎0787.703.128/ 0722.558.431 simaconstantin1948@yahoo.com

274. **Lacul** Tei bulevard, 12800 mp, d. 40 m, intravilan, teren 12800 mp, dubla deschidere, cate 40 ml la b-dul Lacul Tei si la str. Ramuri Tei. Liber de constructii. PUZ in lucru. Toate facilitatile. V-a-v de Parcul Circului. Zona cu mare potential. **600 €;** ☎0722.511.217/ 0762.628.915 uigimob@yahoo.com

275. **Lacul** Tei, bulevard, 1935 mp, d. 44 m, intravilan, teren 1935 mp, d 44 ml la drum de servitute, cu intrare din Bd. Lacul Tei sau din str. Ramuri Tei.Pozitie: v-a-v parcul Circului. Teren cu mare potential, zona civilizata. PUZ in lucru. **450 €;** ☎0722.511.217/ 0762.628.915 uigimob@yahoo.com

276. **Lacul** Tei, Maica Domnului Alexandru cel Bun, 393 mp, d. 20 m, intravilan, teren cu casa demolabila, P+1, POT 45%, posibilitate constructie s+p+3, deschidere pe colt pret 279000 euro, comision 3% +tva, rog seriozitate; **255.000 €;** ☎0760.978.331/ 0720.533.650 teraimobiliare@yahoo.com

277. **Lipia,** Moara Vlasiei 11600 mp, d. 37 m, intravilan, langa padurea Branzeasca, toate actele la zi, proprietar. Se poate parcela; ☎0731.886.560

278. **Magurele** vanzare teren Bucuresti Magurele 9650 mp, d. 32 m, intravilan, **130.000 €;** ☎0723.358.876 dan.trifu@galaxyimob.ro

279. **Magurele,** 1000 mp, d. 18 m, intravilan, la pachet si separat diferite suprafate de teren la pret avantajos aveti copie titlu, proprietate si schite cadastrale, ☎0773.886.826 nistor_house@yahoo.com

280. **Magurele,** Ilfov, 16700 mp, d. 46 m, intravilan, teren intravilan in orasul Magurele situat pe strada Sabarului, in suprafata de 16700 mp. 20 euro/mp, negociabil. Construibil maxim P+2, utilitati la marginea proprietatii. **334.000 €;** ☎0728.009.281 tudor@g3imobiliare.ro

281. **Magurele,** intrare, Dumitrana, 1000 mp, d. 18 m, intravilan, stradal, gaze, apa, electricietate, cadastru si intabulare, pret/ mp, **25 €;** ☎0722.252.995

282. **Magurele,** stradal, central 1850 mp, d. 14 m, intravilan, teren, potential ridicat, **276.000 €;** ☎0722.443.141

283. **Matei** Millo, padurea Boldu Creduleasca, Voluntari, 360 mp, d. 12 m, intravilan, teren intravilan in zona de vile noi, Pipera, Padurea Boldu si Andronache, str. Matei Millo. **95 €;** ☎0722.357.411 ansysglobal@gmail.com

284. **Metalurgiei,** pretabil constructie, cladire birouri 1600 mp, d. 15 m, intravilan, bd. Metalurgiei, teren intravilan 1600 mp, 15 m deschidere, cadastru, intabulare, canalizare, apa, gaze, curent, contine cladire birouri P+1, 150 mp, 3 depozite, 2 garaje, TVA inclus. **720.000 €;** ☎0726.764.420/ 0784.276.537 office@creativebrokers.ro

285. **Metro Brasov, 10000 mp, d. 47 m, intravilan, Ghimbav, particular 10.000 mp, deschidere DN1, 15 e/mp. 15 €; ☎0720.573.067**

286. **

# Imobiliare vânzări TERENURI

357. **Prel.** Ghencea, sere, maxim 640 mp, d. 23 m, intravilan, sector 6, pozitie excelenta, 640 mp utili, deschidere dubla 23 - 26 ml, posibilitate case sau bloc, toate utilitatile. Toate actele, **99.000 €;** ☎0722.558.070 topimobiliare@yahoo.com

358. **Prelungirea** Ghencea 511 mp, d. 16 m, intravilan, proprietar Str. Drumul Valea Furcii, perpendiculara pe Str. Valea Oltului. 16.15 x 31.64 m, utilitati la poarta, pe strada se afla constructii noi si este asfaltata. Acte in regula. **195 €;** ☎0722.246.356 vulpitah@yahoo.com

359. **Prelungirea** Ghencea 420000 mp, d. 45 m, intravilan, teren intravilan 42 ha, CF urbanism cu POT-70%,CUT-3, zona urbanistica M2, CF toate facilitatile ,pret 150 euro/mp, rugam maxima seriozitate, comision 3%, ☎0784.931.644/ 0761.255.433 teraimobiliare@yahoo.com

360. **Prelungirea** Ghencea, 1500 mp, d. 38 m, intravilan, Ghencea, langa Cubic Residence, teren aproape patrat, deschidere 38 m, pretabil investitie, blocuri, case, pret 100 euro/mp. **150.000 €;** ☎0758.323.323 office@imobservice-center.ro

361. **Prelungirea** Ghencea, 611 mp, d. 19 m, intravilan, Ghidigeni Martisor, teren 611 mp suprafata utila + cota drum acces, deschidere 19,20 ml la drumul de acces, teren cu certificat de urbanism, fara constructie pe el **56.000 €;** ☎0723.566.393/ 0725.500.700 generalservice2000@gmail.com

362. **Prelungirea Ghencea, 4100 mp, d. 19 m, intravilan, vand teren in Drumul Taberei, sector 6, toate utilitatile, 100 €; ☎0724.267.446**

363. **Prelungirea** Ghencea, 404 mp, d. 18 m, intravilan, vanzare teren intravilan, suprafata 404 mp, deschidere 18 m, utilitati: apa, curent, gaze. **27.000 €;** ☎0723.334.024 bbadrian@gmail.com

364. **Prelungirea** Ghencea, Intrarea Maracineni, 800 mp, d. 22 m, intravilan, vend teren intrevilan cu toate utilitatile , cu 2 deschideri la strada, bun pentru 2 vile. **110.000 €;** ☎0722.331.149

365. **Prelungirea** Ghencea, Margelelor, 700 mp, d. 20 m, intravilan, proprietar vand 2 terenuri pe o strada linistita, doar vile. 700 mp cu deschidere 19,4, respectiv 600 cu deschidere 16,64 mp. acces prin drum de servitute, 2/3 asfaltat, restul pietruit. **60 €;** ☎0742.062.943

366. **Provita** de Jos 2801 mp, d. 25 m, intravilan, Sinaia la 35 de km, in localitea Provita de Jos teren intravilan PUG aprobat p+1+m, mp 2.801 drumul de acces exclusiv, apa la fantana, gaze, curent la poarta. Extraordinar pentru o mare vila sau hotel, **28.000 €;** ☎0749.545.987 massimo.accardi@yahoo.it

367. **Racari,** 392 mp, d. 12 m, intravilan, particular, teren 392 mp in orasul Racari 30 km de Bucuresti DN 71A scoli liceu banci supermarketuri infrastructura oras deschidere 12,11 ml curent gaze gard vecini civilizati put acc credit nég, **10.000 €;** ☎0723.191.471 f_pana@yahoo.com

368. **Rahova,** sectorul 5, 300 mp, d. 12 m, intravilan, vand loturi de casa de 300/500/1000 mp, dezmembrez la cerere un teren de 1000 mp, toate utilitatile, asfalt, intre case, vecini linistiti, str Caracal, zona foarte civilizata din toate punctele de vedere, **135 €;** ☎0753.014.509 contact@myarthrealestate.ro

369. **Sabareni,** planul doi, proprietar, 1400 mp, d. 40 m, intravilan, langa vile, curent electric, gaze in apropiere, cu deschidere pe 2 laturi, urgent **10.000 €;** ☎0773.886.826 nistor_house@yahoo.com

370. **Sacele,** 23000 mp, d. 100 m, intravilan, vand teren construtii diverse, puz aprobat, **15 €;** ☎0722.854.549 mhbuta@yahoo.com

371. **Saftica** 14000 mp, d. 50 m, intravilan, vend teren, **35 €;** ☎0722.331.149

372. **Sat** Catelu, 1224 mp, d. 20 m, intravilan, particular vind teren intravilan cu iesire la autostrada Soarelui in zona de vile cu drum de servitute separat de 7 m facilitati gaze, apa, curent, cadastru, intabulare, **42 €;** ☎0724.681.908

373. **Sat** Rosu , jud. Ilfov, 1850 mp, d. 23 m, intravilan, proprietar, drept, pe malul apei, langa padure, la strada, strada asfaltata, toate utilitatile la poarta (gaze, canalizare, apa, electricitate) **135 €;** ☎0724.900.757 ediz@violetas.ro

374. **Satul** Scandinav, Snagov, teren 6.000 mp, 6000 mp, d. 50 m, intravilan, exclusiv, vanzare teren in suprafata totala de 6.000 mp, deschidere 50 ml/ adancime 120 ml in spatele complexului rezidential Satul Scandinav, amplasat vis-a-vis de padurea Snagov, utilitati la limita **360.000 €;** ☎0736.860.180/ 0763.770.161 office@staffimobiliar.ro

375. **Sector** 1, zona la stejari, Bucuresti, 1150 mp, d. 60 m, intravilan, suprafete de teren intravilan cu toate utilitatile ☎0773.886.826 nistor_house@yahoo.com

376. **Sector** 4, Metalurgiei, Berceni, Bucuresti, 722 mp, d. 16 m, intravilan, amplasament Drumul Dealul Corbului nr.35B, sector 4 Bucuresti. Langa Cet Sud, Family Residence, Viva Residence; **52.000 €;** ☎0724.444.611 crisqzmin@yahoo.com

377. **Silistea** Snagovului, 580 mp, d. 24 m, intravilan, teren cu casa demolabila in Silistea Snagovului, la liziera padurii, pe colt, deschidere la 2 strazi asfaltate, in apropierea lacului, zona superba **19.900 €;** ☎0767.861.609/ 0732.837.788 mihai.durloiu@gmail.com

378. **Sinaia,** Cota 1000, Moroeni, Moroieni, 1500 mp, d. 30 m, intravilan, vand teren intravilan zona Sinaia - Cota 1000, Moroeni, Paduchiosu, 1500 mp, 30x50 m, intravilan construibil, dubla-deschidere 30 m la DN 71 Terenul apartine de Moroieni, e la limita judetelor TB cu PH, **25.000 €;** ☎0724.500.507

379. **Snagov,** 800 mp, d. 12 m, intravilan, teren Snagov, langa padure si lac, 800 mp, dubla deschidere 12 ml, in apropierea lacului si a padurii Snagov, toate utilitatile. **79.000 €;** ☎0735.229.832

380. **Snagov,** 50 m de lac, pozitie excelenta, 224 mp, d. 12 m, intravilan, merita, ocazie, ideala investitie casa de vacanta sau locuit, zona superba, vecini linistiti, pozitionat langa constructii, liceu aproape, utilitati pe strada, verdeata, ferit de trafic, ocazie, acte ok, rugam seriozitate **9.500 €;** ☎0764.841.843/ 0740.687.595

381. **Snagov,** Ghermanesti, 3700 mp, deschidere stradal 96 m, deschidere lac 46 m, ponton amenajat, liber, pret avantajos; ☎0721.985.644/ 0721.491.385

382. **Snagov,** la sosea Vladiceasca, 5000 mp, d. 40 m, intravilan, super ocazie, toate utilitatile, deschidere la sosea, casuta pe el, gard, fosa septica, put adancime, zona superba vis-a-vis de padure, zona vile, ideal pt. parcelat si construit case, **25 €;** ☎0744.532.417 marianmuha@yahoo.com

383. **Snagov,** vanzare teren intravilan 2200 mp, d. 7 m, intravilan, Snagov, Gruiu, padurea complexului Astoria, 2200 mp, pret 17 e/mp sau 2 loturi de 831 mp, pret 20 e/mp si una parcela 531 mp, pret 20 e/mp, rog seriozitate comision 1500 e+tva. **40.000 €;** ☎0760.978.331/ 0720.533.650 teraimobiliare@yahoo.com

384. **Soseau** de centura, 10000 mp, d. 42 m, intravilan, teren intravilan pentru hale industriale. **540.000 €;** ☎+4073603770 alex@alexandrudobrea.ro

385. **Soseaua** Chitilei, stradal, vav parc Maica Teofana 288 mp, d. 16 m, intravilan, teren 288 mp, d=16 m, calcan spre N, casa demolabila, cadastru si intabulare, detalii urbanism : S+P+5R , POT 60-75%, CUT 2.5, posibil schimb si diferenta cu o garsoniera etaj inferior in zona Basilescu **135.000 €;** ☎0730.007.000

386. **Soseaua** Odaii, 20000 mp, d. 200 m, intravilan, 2 ha teren compact in zona de nord, amplasat in Cartierul Padurea Baneasa, certificat urbanism, pot 60, parcelabil, toate utilitatile, ideal investitie, 90 euro/mp neg., **90 €;** ☎0751.053.622/ 0751.053.625 sigmaserviceimob@yahoo.com

387. **Spatele** Garii Siculea (liceu), 2000 mp, vand teren cu toate utilitatile, pretabil motel - restaurant. Telefoane de contact: ☎021.643.49.61/ 0734.936.137/ 0720.707.000

388. **Splaiul** Unirii, 76500 mp, d. 280 m, intravilan, dupa Autovit 7,65 ha teren, PUZ executat pentru s+p+6, canalizare, gaze, apa, cf, pret 99 euro/ mp si 8 ha Magurele intravilan, canalizare, curent, pret 75 euro/ mp, rog seriozitate; ☎0722.560.930/ 0760.978.331 teraimobiliare@yahoo.com

389. **Stefanestii** de Jos - Ilfov 8500 mp, d. 35 m, intravilan, teren de vanzare , deschidere dubla la Autostrada A3 Bucuresti - Brasov si 35 m la DJ 100 Tunari, **340.000 €;** ☎0722.732.975 axadomenii@yahoo.com

390. **Stefanestii de Jos, 1000 mp, d. 7 m, intravilan, Stefanestii de Jos, Ilfov. Teren intravilan, 1000 mp, deschidere 7 ml, pret negociabil; 25.000 €; ☎0722.850.967**

391. **Stefanestii** de Jus, 500 mp, intravilan, gaze, curent, pret/ mp, **30 €;** ☎0722.656.624/ 0723.985.545

392. **Straulesti,** 2 Cocosi, 791 mp, d. 20 m, intravilan, teren (656 mp utili + 135 mp cota drum), gaze, curent, canalizare, apa, PUD aprobat cu ri s+p+1e, pot 35%, cut 0.7, intabulat, neg. **120.000 €;** ☎0763.839.539/ 031.438.12.51 george@regalhouse.ro

393. **Tamadau** Mare 1860 mp, d. 90 m, intravilan, casa cu curte. Suprafata totala 1860 m . 3 parcele.Proprietarea este racordata la curent. Sursa de apa la put se afla pe proprietate, in proximitatea casei. Toate actele si impozitele la zi. **50.000 €;** ☎00491717549736/ 0744.514.237 caprifoi77@yahoo.com

394. **Tancabesti, Ilfov, DN1, 2500 mp, d. 10 m, intravilan, vand teren zona rezidentiala intre DN1 padure si Snagov, proprietar, particular, 2500 mp, cadastru, 20 e/mp. 20 €; ☎0745.604.567/ 0741.243.400**

395. **Tancabesti,** teren 5.000 mp front 42ml la DN1, km 30 Tancabesti 5000 mp, d. 42 m, intravilan, **70.000 €;** ☎0740.180.180 office@casadecasa.ro

396. **Tartasesti,** 1000 mp, d. 21 m, intravilan, loturi parcelate toate utilitatile in apropiere 14 euro/ mp, zona vile, mai sunt de vanzare loturile, 2, 3, 4, 5, 6, 7, **11 €;** ☎0744.532.417 amihaela.muha@gmail.com

397. **Tartasesti,** Baldana, Dambovita, 6000 mp, d. 40 m, intravilan, teren cu acces de pe DN7, front stradal 40 m, gaze si energie electrica, se poate parcela la cerere, 5 euro/mp, liber, intre case, **30.000 €;** ☎0765.513.472 florin.anghelescu@yahoo.com

398. **Telega,** Prahova, 1000 mp, vand teren, negociabil; ☎0761.676.427

399. **Teren** 2.000 mp cu 60 m deschidere lac Cernica, 2000 mp, d. 12 m, intravilan, Sugestie: pretabil 2/3 case de vacanta cu cate 20/30 ml (ponton) iesire individuala la lac (casa permanenta sau de vacanta + livada fructiferi + legume), **60.000 €;** ☎0744.663.367 pauldinca1@gmail.com

400. **Teren** 200 mp 200 mp, d. 12 m, intravilan, cu toate utilitatile, se poate construi s+p+1, imobil de lucut, **130.000 €;** ☎0773.886.826 nistor_house@yahoo.com

401. **Teren** 7415 mp autorizatie constructie 32 case 7415 mp, d. 92 m, intravilan, **1.000.000 €;** ☎0724.008.751 albert.meghesi@galaxyimob.ro

402. **Teren** ultracentral Bucuresti 1100 mp, d. 16 m, intravilan, societate vinde teren ultracentral 1100 mp, deschidere la strada 16m, toate utilitatile, cadastru, pret 750 euro/mp + TVA, **920.000 €;** ☎0722.204.063 serbanimvest@yahoo.com

403. **Theodor** Pallady 4359 mp, d. 106 m, intravilan, zona Opel, str. Lunca Bisericii, teren intravilan 4.359 mp cu dubla deschidere (106 ml la Lunca Tarnavei si 42 ml la Lunca Bisericii). Gaze, curent, urb. M3, POT 60%, CUT 2,5 (p+4etaje), **200 €;** ☎0722.511.217/ 0762.628.915 uigimob@yahoo.com

404. **Theodor** Pallady metrou Anghel Saligny Oxigenului 6500 mp, d. 14 m, intravilan, Drumul intre Tarlale, 6500 mp, zona mixta, deschidere 14 ml la asfalt, canal si trifazic la poarta,excelenta investitie, cadastru, intabulare, vecini Eboda si Tehnologica Radion. Id 900234 **34 €;** ☎0758.323.323 office@imobservicecenter.ro

405. **Theodor** Pallady, 32000 mp, d. 500 m, intravilan, 32 ha stradal langa metrou, toate utilitatile, se poate construi complex rezidential de blocuri cu 4 - 6 sau 10 nivele; ☎0744.372.439/ 0773.886.826 nistor_house@yahoo.com

406. **Theodor** Pallady, 8800 mp, d. 202 m, intravilan, Policolor, str. Gura Calitei colt cu Gura Badicului, teren intravilan 8800 mp, dubla deschidere (41 ml cu 202 ml). Zona M2 - functiuni mixte, POT= 50%,CUT=3,5 (S+P+14ET) **125 €;** ☎0722.511.217/ 0762.628.915 uigimob@yahoo.com

407. **Theodor** Pallady, Bucuresti, 2166 mp, d. 37 m, intravilan, str. Gura Crivatului, teren intravilan 2166 mp /d= 37 ml, urb. I1c (d+p+2et+m), toate facilitatile (langa ansamblul Palladium); **220 €;** ☎0722.511.217/ 0762.628.915 uigimob@yahoo.com

408. **Theodor** Pallady, Policolor, 3645 mp, d. 37 m, intravilan, str. Drumul Gura Calmatui, teren intravilan: str. Drumul Gura Calmatui 77-81 CU: POT=40%, CUT 2. Rh=S+P+3ET+4E retras zona propusa L3a, Langa Mari Vila Hotel 4 stele, Arabesque, ConsultTeam Expert, Verder, H20 International **328.000 €;** ☎031.810.65.45 andreika.bejan@gmail.com

409. **Theodor** Pallady, Policolor, 1000 mp, d. 25 m, intravilan, Theodor Pallady, Policolor, zona rezidentiala -terenuri de la 1000 mp la 7000 mp d=de la 25 la 31 ml. Cu certificat de urbanism, zona M3, POT= 60%,CUT= 2,5(Ds+P+4ET). P= de la 210 Euro la 260 euro/mp+TVA (unde e cazul) **210 €;** ☎0722.511.217/ 0762.628.915 uigimob@yahoo.com

410. **Theodor** Pallady, Policolor, 5000 mp, 5000 mp, d. 20 m, intravilan, Drum Gura Putnei, intravilan, 5000 mp, dubla deschidere, 20 ml la Putnei si 19 ml la Fagetului, toate facilitatile, drumuri asfaltate, Urb. L1c, POT=45%, CUT=1,3 (P+2ET+M). Pretabil case insiruite. **175 €;** ☎0722.511.217/ 0762.628.915 uigimob@yahoo.com

411. **Theodor** Pallady, Policolor, metrou Nicole Teclu, 20000 mp, d. 66 m, intravilan, chiar langa complex Palladium Residence, deschidere la Drumul Gura Calitei si Drumul Gura Ariesului, 300 m lungime x 66 m latime, asfalt, canalizare, apa curenta, gazul si curentul electric la 100 m, **150 €;** ☎0728.777.132 adriangeambei@yahoo.com

412. **Theodor** Pallady, policolor, metrou Nicole Teclu, 5400 mp, d. 25 m, intravilan, complex Palladium Residence, deschidere la Drumul Gura Solcii si Drumul Gura Saratii, 200 m lungime x 25 m latime, in spate la supermarket Real si Auchan, **70 €;** ☎0728.777.132 adriangeambei@yahoo.com

413. **Theodor** Pallady, str. Drumul Gura Fagetului, 8350 mp, d. 31 m, intravilan, teren 8350 mp, deschidere dubla: 31 m la Fagetului si 29 m la Gura Putnei. Ambele strazi cu asfalt, canal, apa, gaze. Zona P+4 etaje, zona in plina dezvolta, **217 €;** ☎0722.511.217/ 0762.628.915 uigimob@yahoo.com

414. **Titan** 1835 mp, d. 28 m, intravilan, Titan, Trapezului, Baza Sportiva, teren 1835 mp/ d. 28,80 ml. Toate facilitatile v-a-v sunt blocuri de p+4etaje. Liber de constructii, imprejmuit. Metrou la 5 minute, **400 €;** ☎0722.511.217/ 0762.628.915 uigimob@yahoo.com

415. **Titan,** cu autorizatie de construire p+2 230 mp, d. 20 m, intravilan, teren cu dubla deschidere la 300 m de piata Minis, 10 min. de Titan Auchan, zona linistita de vile, toate utilitatile. PUD, autorizatie de construire P+2 (3 apartamente, cu 3 camere). **70.000 €;** ☎0788.334.123 ionitaradu73@yahoo.com

416. **Titulescu** vanzare teren intravilan 431 mp, d. 20 m, intravilan, Titulescu adiacent Comana, Ialomicioarei 431 mp, toate facilitatile, cf, deschidere la 3 strazi, posibilitate de s+p+3, rugam maxima seriozitate nediscutabil, **259.500 €;** ☎0760.978.331/ 0720.533.650 teraimobiliare@yahoo.com

417. **Trapezului** 2000 mp, d. 26 m, intravilan, Trapezului, str. Burnitei, teren 2000 mp/ d. 26,60 ml. PUZ- L1a (P+2E1). Facilitati la teren: gaz, curent .La 70-80 ml, canalizare si apa. Pretabil dezvoltare proiect imobiliar. Pret 180/ mp usor disc., **180 €;** ☎0722.511.217/ 0762.628.915 uigimob@yahoo.com

418. **Trapezului** 4420 mp, d. 36 m, intravilan, Trapezului, str. Drumul Lunca Prutului, teren intravilan 4420 mp / d. 36,5 m. Zona L1c cladiri d+p+et+m (POT%, CUT 1,3). Facilitati in zona, **120 €;** ☎0722.511.217/ 0762.628.915 uigimob@yahoo.com-

419. **Trapezului,** 520 mp, d. 16 m, intravilan, Str. Drumul Lunca Prutului, 4 loturi teren intravilan a 520 mp/d= 29 ml. Urbanism p+2+M. Teren liber de constructii. Curent, zona cu verdeata, fara blocuri, **105 €;** ☎0722.511.217/ 0762.628.915 uigimob@yahoo.com

420. **Tunari, Dimieni, 850 mp, d. 47 m, intravilan, vand teren 850 mp, deschidere 47 ml, gaze, curent la teren, 38.000 €; ☎0799.999.970**

421. **Tunari,** sos. de legatura Tunari - Stefanesti, 1500 mp, d. 22 m, intravilan, Tunari, teren intravilan, stradal sos. legatura Tunari-Stefanesti, 1500mp, deschidere 22m (sau 750mp/11m). Alim apa, Cadastru, Canalizare, Curent electric, vecinatate Cosmopolis85eur/mp; **85 €;** ☎0729.616.596/ 0727.815.255 cristinaadrianav@yahoo.ro

422. **Tunari,** Sos. Tunari-Dimieni, 15000 mp, d. 30 m, extravilan, apropiere aeroport OTP, cu desch. la Sos. Pipera-Tunari-Dimieni, pe stanga (in directia de mers spre Dimieni), vis-a-vis de pepiniera, 15.000 mp, deschidere 30 m; curent electric, gaze; extravilan, cadastru, 17 eur/mp, **17 €;** ☎0729.616.596/ 0727.815.255 cristinaadrianav@yahoo.ro

423. **Turbomecanica,** 700 mp, d. 25 m, intravilan, teren splendid deschidere pe Str. Schitu Golesti, cu utilitati la poarta apa, canalizare, gaz, el., intre vile, pentru o vila unifamiliala, duplex sau bloc 3 etaje, **299 €;** ☎0722.659.094

424. **Turda,** la 150 mp de parcul Regina Maria, 161 mp, d. 8 m, intravilan, str. Manastirea Neamt, strada infundata la toate linistita, 9 min. pana la metrou, liber, utilitati la strada, cadastru, intabulare, urbanism: S+P+2, POT 45%, CUT 1.3, proiect pentru P+1, **85.000 €;** ☎0763.334.339

425. **Turda,** sector 1, strada Sfanta Maria, 229 mp, d. 11 m, intravilan, teren cu casa calcan demolabila (amprenta 100 mp), pretabil constructie noua. Orientare foarte buna pe est - sud, strada linistita, aproape de parc, piete, 10 min pe jos de Arc Triumf. **245.000 €;** ☎0735.512.057/ 0722.621.031

426. **Tutova, Vaslui, Crivesti, d. 400 m, extravilan, teren 9 ha vizavi de case, asfalt, apa, curent, la 4 km de Barlad, 0,5 euro/mp, neg., 45.000 €; ☎0723.312.852**

427. **Unirii,** Budapesta, Tineretului, 279 mp, d. 14 m, intravilan, autorizatie de construire, proprietar, toate utilitatile, POT 45%, cut 1.3 s+p+1+2, 400 mp construiti desfasurati 8 apartamente, accept si schimb cu duplex sau 4 camere bd. Unirii sau bd. Decebal, **200.000 €;** ☎0773.886.826 nistor_house@yahoo.com

428. **Unirii,** Budapesta, Tineretului, 1574 mp, d. 38 m, intravilan, Proprietar autorizatie de construire, proprietar, toate utilitatile, POT 45%, cut 1.3 s+p+2 , se pot construi 4 vile de lux pe un teren de 1574 mp cu circuit inchis petru cele patru vile, **750 €;** ☎0773.886.826 nistor_house@yahoo.com

429. **Unirii,** Serban Voda, 400 mp, d. 15 m, intravilan, pozitie excelenta, cartier modernizat, la 2 minute de Piata Unirii. Cadastru, intabulare, toate utilitatile. Proprietar. **320.000 €;** ☎0726.652.254/ 0721.132.154 cantemir2014@yahoo.com

430. **Urziceni** Ialomita 201 mp, d. 200 m, agricol, dn 85 teren agricol 201 ha, comasat 85%, cf, +ferma 2,2 ha, intravilan curti constructi, un singur proprietar, pret 2.380.000 euro, rog maxima seriozitate comision 3% + TVA, **2.275.000 €;** ☎0720.533.650/ 0761.255.433 teraimobiliare@yahoo.com

431. **Valea** Doftanei, 608 mp, d. 21 m, intravilan, vand teren 608 mp in com. Valea Doftanei sat Traisteni jud. Prahova, 100 km de la Bucuresti, pe colt, 21/29, cadastru, apa si curent la intrare, drum asfaltat. Peisaj montan deosebit; **13.200 €;** ☎0722.345.862 ludovic_ion@yahoo.com

432. **Valea** Doftanei, Tesila, 1645 mp, d. 22 m, intravilan, vand teren Valea Doftanei, Tesila, drum asfaltat si apoi 30 m pana la teren. perfect plat 1645 mp, deschidere 22 m, curent, apa, cablu, internet - la poarta, cadastru + intabulare; **25.000 €;** ☎0722.467.147

433. **Valea** Plopilor sat, comuna Ghimpati, Giurgiu, 25000 mp, d. 200 m, intravilan, teren intravilan, pozitie superba, balta Valea Plopilor, ideal constructie mare, parcelabil, pret negociabil, **8 €;** ☎0723.216.713 florin.soare70@yahoo.com

434. **VASILATI, Calarasi, la 35 km de Bucuresti, intravilan, 20 hectare, construibil, 2 €/mp; ☎0722.507.708**

435. **Vidra 1000 mp, d. 16 m, intravilan, Proprietar, vand teren la 15 km de Bucuresti, langa lacul Mamina, exclus agentii, usor negociabil, 15 €; ☎0784.640.354**

436. **Vitan** - Splaiul Unirii, 7500 mp, d. 31 m, extravilan, dupa podul nou, teren zona vile Domus, pret/ mp, deschidere la sosea. Relatii la telefon: **30 €;** ☎0726.253.036

437. **Voluntari,** Matei Millo 500 mp, d. 25 m, intravilan, intre case, intr-un mic cartier, acces pe strada linistita foarte larga de 10 m si cu f. trafic redus, 100 m de M. Millo, in zona nou construita, se poate construi si casa si bloculet pana la p+2e+m, **100.000 €;** ☎0740.111.969 liviu.marinel@rupi.ro

438. **Voluntari, Pipera, 3000 mp, d. 23 m, intravilan, stadion Anghel Iordanescu, strada Nita Pintea, teren pentru investitie. Pret discutabil 750.000 €; ☎0721.066.255**

# Imobiliare vânzări SPAŢII COMERCIALE, INDUSTRIALE

439. **Zimbroaia** sat 1200 mp, d. 20 m, intravilan, com. Predeal Sarari, jud. Prahova, 60% plantatie de pruni. ☎0729.168.918

440. **Zona** Salaj, Bucuresti, sector 5, 300 mp, vand teren, usor disc., **45.000 €;** ☎0763.536.616

## Spaţii comerciale, industriale

1. **1 Decembrie** 1918, Titan, S.U. 22 mp, sp. comercial, oferta vanzare a spatiului comercial situat pe Aleea Buhusi nr. 2 **100.000 €;** ☎0722.698.555 cristi@nhimobiliare.ro

2. **1 Decembrie** 1918, Titan, S.U. 107 mp, sp. comercial, vanzare spatiu comercial situat in strada Vasile Goldis, nr. 2A X bd. 1 Decembrie **350.000 €;** ☎0722.698.555 cristi@nhimobiliare.ro

3. **1 Decembrie,** S.U. 1000 mp, sp. industrial, sector 3 hala productie suprafata 1248 mp si teren 1350 mp conform schitei atasate), inaltime 8 m, pod rulant, **689.000 €;** ☎0724.226.342/ 021.312.59.99 cristian@k-imobiliare.ro

4. **13 Septembrie,** Drumul Sarii, S.U. 350 mp, sp. comercial, proprietar vand spatiu comercial, 12 m vitrina, h 3 m, necompartimentat, **420.000 €;** ☎0722.417.734 office@samianconstruct.ro

5. **Baneasa,** sp. comercial, investitie exceptionala. Reducere: de la 1.500 euro/mp, la numai 980 euro/mp. Vand supermarket cu chirias Penny- 15 ani. Partial: 250 mp sau total: 500 mp. Randament exceptional: 10% /an, pret/ mp, **980 €;** ☎0725.690.369

6. **Basarabiei,** S.U. 21 mp, sp. comercial, oferta de vanzare a spatiului comercial situat pe strada Soldat Petre Tina nr. 5. **100.000 €;** ☎0722.698.555 cristi@nhimobiliare.ro

7. **Basarabiei, S.U. 1500 mp, vand hala 170 mp, etaj, birouri, cladire suprafata 140 mp, subsol zona Basarabiei, poarta 2.Pret negociabil. 450.000 €; ☎0770.447.269**

8. **Berceni,** Emil Racovita Bucuresti, S.U. 72 mp, sp. comercial, vand apartament transformat in spatiu comercial **75.000 €;** ☎0766.325.030 cristina_buica@yahoo.com

9. **Bucur** Obor, sp. comercial, super oferta: open space: partial 250 mp sau total: 500 mp. Multifunctional ideal supermarket, productie, clinica medicala, show-room, autoservice. Inchiriez cu 7,5 euro/mp, pret/mp, **980 €;** ☎0725.690.369

10. **Bucuresti** S.U. 550 mp, sp. comercial, 8 camere spatiu comercial la parter cu terasa lift compus din s+p +4 etaje curent trifazic an constructie 2016 suprafata construita 700 mp desfasurat util 550 mp teren suprafete totala 280 mp ☎0773.886.826/ 0744.372.439 nistor_house@yahoo.com

11. **Bucuresti** S.U. 160 mp, sp. comercial, atelier auto proiectat pentru p+1, construit la sfarsitul anilor 90,cu grad de ocupare 100%. parterul este terminat.are scara interioara finalizaa.peste parter este placa de beton si hidroizolatie, **75.000 €;** ☎0744.349.967 caraianu.nicolae@gmail.com

12. **Bucuresti** S.U. 6000 mp, sp. depozitare, in loc de chirias, mai bine proprietarul unui spatiu industrial situat in Bucuresti, in imediata apropiere a centurii **600.000 €;** ☎0766.603.000 cameliasimilea@gmail.com

13. **Bucuresti,** S.U. 228 mp, sp. comercial, strada Odoarei, nr. 26 spatiu comercial la vanzare sau inchiriere **250.000 €;** ☎0773.886.826 nistor_house@yahoo.com

14. **Bucuresti,** S.U. 670 mp, spatiu birouri, un hotel de vanzare in mijlocul Bucurestiului, un hotel careia i se poate schimba usor destinatia. **1.300.000 €;** ☎0766.603.000 cameliasimilea@gmail.com

15. **Calea** 13 Septembrie, spatiu comercial S.U. 265 mp, **355.000 €;** ☎0745.943.017 tedy@bucurestispatiicomerciale.ro

16. **Calea** Dorobanti, vanzare spatiu comercial S.U. 360 mp, sp. comercial, **2.350.000 €;** ☎0725.427.427 oana.cristina@galaxyimob.ro

17. **Calea** Mosilor, intersectie St. cel Mare, Bucuresti S.U. 146 mp, sp. comercial, proprietar, vand spatiu comercial stradal in rond in intersectia Calea Mosilor cu St cel Mare, 146 mp utili, vitrina 9 m, cu posib. terasa, are si acces secundar, racord la apa separat de bloc, liber **625.000 €;** ☎0724.370.654 anamariagotzinger@yahoo.com

18. **Calea** Vacaresti, S.U. 74 mp, Sun Plaza, constructie 2016, parter, pana in prezent a fost inchiriat la suma de 800 euro, amenajat pentru Cofetarie /Patiserie, pret negociabil/ urgent. ☎0769.272.638

19. **Campia** Libertatii, parc Alexandru Ioan Cuza S.U. 750 mp, spatiu birouri, Campia Libertatii, parc IOR, bloc S+p+2 si terasa constructie 2015, sp construita 850 mp, ideal investitie, magazin, clinica, spital, parcare proprie, 1000 euro + tva **1.000 €;** ☎0727.424.131/ 0765.404.303

20. **Catamarasti** Deal, jud. Botosani, hala de vanzare, S.U. 2311 mp, sp. industrial, proprietar, su 2311 mp compartimentata, 4300 mp platforma betonata, 11 rampe acces TIR, spatii frigorific, productie si depozitare, se poate achita in 7 ani, 75% din spatii sunt inchiriate, pret neg. **310.000 €;** ☎0752.326.730/ 0734.354.399

21. **Colentina** S.U. 3000 mp, sp. comercial, Casa Enzo, aparthotel, dar poate fi transformat usor in, birouri, clinica, scoala, gradinita, acceptam plata esalonata, ocazie, mod unic de construire, standarde reale occidentale, **2.200.000 €;** ☎0753.075.109

22. **Colentina,** Sector 2, vand spatiu comercial bine amplasat, transformat, cu autorizatie, **75.000 €;** ☎0764.868.815

23. **Complex** Obregia stradal pe Bd. Obregia **320.000 €;** ☎0745.943.017 tedy@bucurestispatiicomerciale.ro

24. **Comuna** Pantelimon, sos. Viilor, hala 500 mp, teren 4.500 mp - s.t., 50 m deschidere la sosea, utilitati, ocazie, **185.000 €;** ☎0732.698.434

25. **Constanta** Vama Veche S.U. 5000 mp, sp. industrial, spre Bulgaria benzinarie cu 4 pompe+una gaz, depozitare 5t combustibil, teren 5000 mp si constructii +4700 mp, vi-sa-vis, intravilan, pret 95 euro/mp, rog seriozitate, **299.000 €;** ☎0722.560.930/ 0763.863.822 teraimobiliare@yahoo.com

26. **Decebal** - Muncii, stradal S.U. 118 mp, sp. comercial, supervad, vitrina 10 m, chirias brand farmacie, chirie 2.800 Euro/ luna, bloc 1983, finisat. Exclusivitate. Vizionare oricand **335.000 €;** ☎0723.675.365/ 0748.792.201 contact@imobiliareaxa.ro

27. **Dobroesti, S.U. 200 mp, sp. comercial, Bdul Victor Dumitrescu 112c+d, vand hala parter - mansarda, amprenta 200mp si inchiriez diverse spatii 50-150mp. Dotari: 380V, apa, canal, gaze, CT, termopane, acces TIR, ☎0773.792.719 vladvasile_s@yahoo.de**

28. **Dorobanti,** Eminescu, S.U. 230 mp, spatiu birouri, de vanzare/inchiriere casuta interbelica cu elemente arhitecturale open space finalizata 05/2018, spatiu destinat pentru: birou notarial, atelier fashion, cabinet stomatologic. **470.000 €;** ☎0765.929.485 Cbf.dani@yahoo.ro

29. **Dristor,** McDonald's S.U. 120 mp, sp. comercial, vitrina 9m, stradal, supervad, imbunatatiri, an 1987, chirias brand, chirie 2.000 euro/luna. Exclusivitate. Vizionare oricand. **265.000 €;** ☎0723.675.365/ 0748.792.201 contact@imobiliareaxa.ro

30. **Eminescu** S.U. 45 mp, sp. comercial, spatiu comercial din destinatie, stradal, parter 23,63 mp compus din sala vanzare, spatiu depozitare si grup sanitar; subsol: 20.74 mp compus din hol si birou, vitrina stradala, **49.000 €;** ☎0725.084.444/ 021.210.76.00 ancasweethome@gmail.com

31. **Foisorul** de Foc, S.U. 16 mp, sp. comercial, particular spatiu stradal zona Foisorul de Foc, 4 ml deschidere grup sanitar, cadastru, intabulare, proprietar **26.500 €;** ☎0720.807.555 dimaleo2002@yahoo.com

32. **Gaesti, S.U. 100 mp, vand (inchiriez) spatiu comercial 100mp in oras Gaesti, ☎0765.798.246**

33. **Ghencea,** S.U. 66 mp, sp. comercial, spatii comerciale Ghencea, cu suprafete intre 66 si 266 mp. Pretul este de 1600 euro/mp + TVA; ☎0756.209.999/ 0743.150.150

34. **Grivita** Podul Grant Turda, S.U. 430 mp, spatiu birouri, cladire construita pentru sediu firma, birouri-productie, d+p+1+2, amplasata retras, intr-o zona linistita, Strada Manastirea Putna nr.16, particular, **475.000 €;** ☎0731.461.711

35. **Hala,** bd. Theodor Pallady, zona Arabesque S.U. 388 mp, sp. industrial, Theodor Pallady, la 2 km de metrou Saligny, hala/spatiu industrial, suprafata teren 557 mp, curte 169 mp, suprafata hala 388 mp, utilitati. **120.000 €;** ☎0726.764.420/ 0784.276.537 office@creativebrokers.ro

36. **Iancului,** spatiu comercial 38 mp, S.U. 38 mp, **150.000 €;** ☎0755.968.387 nicolae@bucurestispatiicomerciale.ro

37. **Imobil,** S.U. 10000 mp, spatiu birouri, ultracentral, 2 cladiri de birouri ideal pentru investitie pe termen lung, in 12 ani se recupereaza suma platita. **7.500.000 €;** ☎0773.886.826/ 0744.372.439 nistor_house@yahoo.com

38. **Inginerilor Tei nr. 9 S.U. 550 mp, particular, Inginerilor Tei 9, Facultatea de Constructii, camine t 280 mp, amprenta 140, construit in 2016, sp+3+pod locuibil, inchiriat birouri, parter si terasa este cafenea si magazin, lift. Venit anula 40.000E. 395.000 €; ☎0770.495.674**

39. **Ion** Mihalache, Piata Chibrit, str. Soveja, S.U. 137 mp, spatiu birouri, proprietar vand parterul unei cladiri P+2, in prezent este utilizata partial pt. birouri, partial hala de productie, dar poate fi transformata in birouri, spatiu comercial **88.500 €;** ☎0736.422.819 conect20000@yahoo.com

40. **Ion** Mihalache, spatiu comercial de vanzare S.U. 140 mp, sp. comercial, **350.000 €;** ☎0745.943.017 tedy@bucurestispatiicomerciale.ro

41. **Judetul** Ilfov, sat Ghermanesti, comuna Snagov, S.U. 74 mp, spatiu comercial pe doua nivele, **50.000 €;

# Imobiliare închirieri GARSONIERE

23. **Cumpar** apartament 2 camere Cumpar apartament 2 camere, confort I, Dr. Taberei, exclus agenti imobiliari.; ☎0723.770.753

24. **Cumpar** casa cumpar casa locuibila, singur in curte, cu 2-3 camere, baie si bucatarie (toate dec.e), in zona Ion Mihalache. ☎0723.120.328 ionitza_aurel@yahoo.com

25. **Cumpar** garsoniere, apartamente, case curte, vile, terenuri; ☎0763.070.130/ 0747.953.488

26. **Cumpar** inchiriez sau administrez Hotel Pensiune Cladire office sau cladire bloc locuinta residentiala (pentru apart-hotel), Bucuresti, Valea Prahovei, Brasov, Sibiu, Cluj, la Marea Negara si in Delta Dunarii, intre 25 si 300 de camere, **8.000.000 €;** ☎0773.886.826

27. **Drumul** Taberei B-dul Timisoara-Favorit- Orizont, cumpar apartament 2 camere confort 1, etaj inferior ☎0723.563.793

28. **Drumul** Taberei agentie imobiliara cu o experienta 15 ani in domeniul vanzarii de apartamente, avem clienti pentru cumparrea de apartamente si garsoniere in cartierul Drumul Taberei - crangasi. urgent; **1 €;** ☎0730.928.310 trimbitasu@gmail.com

29. **Drumul** Taberei, cumpar apartament 2 camere, confort 2 Valea Argesului, Raul Doamnei, Valea Ialomitei, Prelungirea Ghencea, neamenajat, nemobilat, ☎0731.656.171

30. **Drumul** Taberei, Sibiului, zone adiacente, cumpar apartament 2 camere, cu sau fara imbunatatiti, etaj 1-2/4, 1-4/10 pana in Drumul Taberei 35, plata cash. Rugam seriozitate, ☎0733.272.367

31. **Drumul** Taberei, Militari, Drumul Sarii, Crangasi, sector 5, societate de investitii cumpara garsoniere, apartamente, in orice stare, cu sau fara creante de orice natura, cu uzufruct (renta viagera cu ramanere in spatiu pe toata durata vietii); ☎0733.272.367 contactmondoprovit@gmail.com

32. **Floreasca,** agentie imobiliara, cu o experienta 15 ani in domeniul vanzarii de apartamente, avem clienti pentru cumparrea de apartamente si garsoniere in cartierul Floreasca, Aviatiei. Urgent. **1 €;** ☎0730.928.310 trimbitasu@gmail.com

33. **Garsoniera,** apartament, teren, casa curte, indiferet de zona sau confort, cumpar cu plata cash, efectuez cadastru intabulare certificat energetic preiau imobile cu datorii ☎0721.907.221/ 0764.716.412

34. **Garsoniera.** Familie tineri cumparam urgent garsoniera sau 2 camere intr-un bloc civilizat, banii sunt cash, fara intermediari; ☎0729.280.228

35. **Glasgow** Scotia Glasgow Port Scotia apartament 2 camere schimb cu imobiliare masina sau vand 29000 euro ☎0723.276.702 rbrt_rain@yahoo.com

36. **Imobil** Cumpar apartament sau garsoniera spatioasa, prefer fara imbunatatiri. Numai de la proprietar; ☎0741.580.337

37. **Imobil,** cumparam urgent apartament 2 camere, in bloc dupa 1980. Plata pe loc. Oferim maxima seriozitate. De preferat fara imbunatatiri. ☎0726.027.871

38. **Imobil,** cumpar spatiu comercial inchiriat la banca sau supermarket etc. **2.000.000 €;** ☎0773.886.826

39. **Imobil,** garsoniera sau apartament, credit ipotecar cumpar prin credit ipotecar garsoniera sau apartament in Bucuresti (fara sectorul 5). Nu dau comision agentilor imobiliare. Pot fi confort 1 sau 2. Buget maxim 37.000 euro. **37.000 €;** ☎0726.275.285 tony.nichita@gmail.com

40. **Imobile** Agentia Ayissa Estate, cumpara, vinde, inchiriaza urgent direct de la proprietari garsoniere, apartamente, orice zona, avem clienti seriosi, plata pe loc, ☎0761.347.231 office@ayissaestate.ro

41. **Imobile** Novaprest chiar va cumpara apartamentele, cadastru gratuit. Chiar avem clienti; ☎0766.661.912/ 031.422.69.62 novaprestrom@yahoo.com

42. **Imobile,** cumpar imobile cu uzufruct viager apartamente, garsoniere, case si terenuri, cu datorii, indiferent starea in care se afla, cu uzufruct viager(ramanere in spatiu pana la deces). Ma ocup de perfectarea actelor(cadastru, intabulare). **10 €;** ☎0758.200.206

43. **Imobile,** cumparari apartamente, societate imobiliara cu sediul la Piata Victoriei, solicitam in regim de urgenta cumpararea de, gars, ap 2, 3, 4, 5, camere numai in Bucuresti fara comision de la proprietar, rog seriozitate. ☎0760.978.331/ 0720.533.650 teraimobiliare@yahoo.com

44. **Imobile,** profesionalism si respect, stimat proprietar, chiar este posibil sa avem cumparatorul casei, terenului, apartamentului pe care il detineti. Daca vreti sa vindeti cu adevarat, va oferim profesionalism, respect si intelegere. **100 €;** ☎0758.323.323 office@imobservicecenter.ro

45. **Imobile,** terenuri Cumpar imobil sau teren, doar la pret convenabil, **50.000 €;** ☎0736.424.864

46. **Lacul** Tei, Floreasca, Dorobanti, Mosilor, Colentina si adiacent, agentie imobiliara ne ocupam de vanzari/inchiriri, colaborari pentru termen lung, oferim si cerem seriozitate, astept ofertele dvs. ☎0758.074.444/ 021.210.76.00 valigeorgescu88@gmail.com

47. **Medic** cumpar urgent apartament fara intermediari, famile medici cumparam urgent doar de la propietari apartament in zona buna civilizata platim imediat cash. Exclus intermediari. Rugam seriozitate;

48. **Militari,** agentie imobiliara, cu o experienta 15 ani in domeniul vanzarii de apartamente, avem clienti pentru cumparrea de apartamente si garsoniere in cartierul Militari. Urgent. **1 €;** ☎0730.928.310 trimbitasu@gmail.com

49. **Pantelimon,** agentie imobiliara, cu o experienta 15 ani in domeniul vanzarii de apartamente, avem clienti pentru cumparrea de apartamente si garsoniere in cartierul Pantelimon. Urgent. **1 €;** ☎0730.928.310 trimbitasu@gmail.com

50. **Particular 500-2.000 mp, cumpar teren numai in Militari, in apropiere de Iuliu Maniu. ☎0720.573.067**

51. **Particular cumpar apartament zona Unirii, cu vedere la Fantani. Plata imediata; ☎0722.507.708**

52. **Particulari** familie cumparam urgent plata cash familie tineri particulari cumparam urgent apartament in bloc sau vila 2-5 camere zona civilizata plata cash, imediat fara credit euro / ron, rugam maxima seriozitate exclus intermediari agentii. ☎0723.793.666 stpapiollon@gmail.com

53. **Profesionalism,** competenta, legalitate aveti o cauza pe rol, litigiu sau drept litigios imobiliar. Va oferim consultanta imobiliara, juridica, in materia Dreptului de Proprietate, revendicari, retrocedari imobiliare **100 €;** ☎0758.323.323 office@imobservicecenter.ro

54. **Schimb** apartament 2 camere din zona Berceni, confort I, parter, dec., cu casa curte zona semicentrala; ☎0762.789.659

55. **Schimb** casa la curte com. Vidra, Sat Sintesti, cu ap. 2 camere Bucuresti; ☎0762.714.512

56. **Sectoarele** 1, 2, 3, 4, 6, 1 Decembrie, Berceni, Obor Colentina, Pantelimon, Muncii, Baicului, Teiul Doamnei, cumparam cash, case, apartamente cf. 1, 2, 3, cu datorii la intretinere, ipoteci, uzufruct viager. Cadastru, intabulare, cert. energetic la urgenta; ☎0758.200.203/ 021.242.21.53

57. **sector** 3, particular cumpar ap. 2 camere particular cumpar direct de la proprietar sau fara comision, apt. 2 camere dec. in sectorul 3, renovat, etaj inferior, exclus parter, cu balcon, bloc dupa 1977, aproape de metrou. ☎0744.640.206/ 0721.615.371 valicostache_ro@yahoo.co.uk

58. **Sector** pentru, teren, casa locuibila, familie, dorim sa cumparam teren max 2000 mp/ d 20 m + casa caramida (obligatoriu locuibila) in jurul sectorului 6. Asteptam poze elocvente (interior casa + curte) la email. Rog seriozitate **25.000 €;** ☎0723.508.450 grasu132@yahoo.com

59. **Slobozia, Ialomita, schimb ap. 2 camere, ultracentral, dec., et. 4/7 cu centrala proprie, cu ap. 2 camere sau garsoniera in Bucuresti; ☎0722.670.740**

60. **Splaiul Unirii sau zona centrala, particular, cumpar apartament 2 camere; ☎0722.507.708**

61. **Tineretului,** agentie imobiliara, cu o experienta 15 ani in domeniul vanzari de apartamente, avem clienti pentru cumparrea de apartamente si garsoniere in cartierul Tineretului. Urgent. **1 €;** ☎0730.928.310 trimbitasu@gmail.com

62. **Titan,** agentie imobiliara, cu o experienta 15 ani in domeniul vanzari de apartamente, avem clienti pentru cumpararea de apartamente si garsoniere in cartierul Titan, urgent. **1 €;** ☎0730.928.310 trimbitasu@gmail.com

63. **Unirii,** urgent. solicitam apartamente 2 camere, blocuri construite dupa 1987, etaj 1-4 cu sau fara imbunatatiri, plata casch la pretul zonei, ☎0733.272.367

## 4 Imobiliare închirieri

## Garsoniere

1. **1 Mai** - Piata Chibrit, Grivitei, Bucuresti Noi dec., 47 mp, mobilat, utilat, Proprietar ofer spre inchiriere garsoniera dubla in complex rezident Metropolis, open space, et 7/13, complet utilata si mobilata, moderna, terasa 8m2, paza 24h, AC, proximitate statie metrou Jiului. **340 €;** ☎0728.109.732 emilianbica@hotmail.com

2. **1 Mai,** Bd. Expoziției, mobilat, gars. et. 1, vila - curte + 1 camera, cu gresie, faianta, parchet, centrala, aer conditionat, televizor, masina spalat, frigidere, 2 tineri sau 2 tinere + 1 baiat, scari separate; ☎0720.941.128

3. **1 Mai,** Turda, dec., 42 mp, mobilat, utilat, mobilata modern, bloc 1986, izolat termic, aragaz, combina frigorifica noua, masina spalat, gresie, faianta, termopan, vedere pe spate,1 minut tramvai 41, 5 minute metrou Crangasi, liniste, discutabil **1.100 L;** ☎0722.785.494

4. **13 Septembrie,** inchiriere garsoniera dec., 40 mp, mobilat, utilat, **250 €;** ☎0721.659.432 nelucandoi@galaxyimob.ro

5. **13 Septembrie,** Sebastian, dec., 42 mp, mobilat, utilat, parc bloc mixt, mobilata utilata complet, lux, totul nou, prima inchiriere, contract. Vecinatati : 13 Septembrie, Unirii, Panduri, Cotroceni, Ghencea, Drumul Taberei, etc **299 €;** ☎0772.169.180

6. **Afi** Cotroceni/garsoniera (mobilier nou) semidec., 32 mp, mobilat, utilat, Favorit-Afi Cotroceni, etaj 1/9 ,renovat recent, prima inchiriere, termopan,parchet, usa metalica, mobilier nou, utilat complet nou, liber, termen lung, **250 €;** ☎0770.910.076

7. **Agatha** Barsescu, Vitan Mall, Dristor dec., 42 mp, mobilat, utilat, garsoniera mare 42 mp, moderna, curata, situata intr-o zona linistita si civilizata, et 3/4, situata pe str. Agatha Barsescu, sector 3; **320 €;** ☎0742.617.736 sales@trezore.ro

8. **Alba** Iulia rond semidec., 20 mp, mobilat, utilat, garsoniera de inchiriat zona centrala Bucuresti: gresie, faianta, termopan, usa metalica, mobilata, bucatarie utilata: aragaz, frigider. Bloc 4 etaje (et. 1), scara curata si liniistita, interfon **200 €;** ☎0723.536.447 clararadu2002@yahoo.com

9. **Alba** Iulia rond, Burebista, stradal, bloc mixt dec., 44 mp, mobilat, utilat, renovata recent, 44mp, finisaje moderne:gresie, faianta, parchet, termopan, usa metalica, utilata: plita, hota, cuptor, frigider, masina de spalat, lcd, ac, dressing, mobilier calitate, vec: Unirii, Decebal, Vitan, libera **325 €;** ☎0743.272.303/ 031.420.69.37 office@confortcasaimobiliare.ro

10. **Alba** Iulia, semidec., 20 mp, mobilat, utilat, garsoniera se afla la 5 minute de Rondul Alba Iulia, etajul 4 din 4, 20 mp, aer conditionat, renovată, se poate aduce tv, libera. **1.000 L;** ☎0742.254.024 balescu.ionut@gmail.com

11. **Alba** Iulia-CEC, semidec., 20 mp, mobilat, utilat, pozitie foarte buna, garsoniera cf 2, et. 8/10, bloc curat, civilizat, bloc anvelopat, gresie, faianta, parchet, termopan, usa metaliaca, aer conditionat, mobilata si utilata complet, libera, avans 1+1, **190 €;** ☎0742.046.989 elenaiordan1973@yahoo.com

12. **Alexandru** Obregia, semidec., 20 mp, mobilat, utilat, garsoniera, mobilata, utilata, gresie, faianta, termopan, parchet, renovata, aragaz, frigider, masina spalat, aer conditionat, usa metalica, apropiere metrou, mijloc transport, piata, magazine. 1+1. **200 €;** ☎0724.724.128

13. **Antiaeriana,** 50 mp, mobilat, utilat, parter in vila, **160 €;** ☎0721.120.298

14. **APARATORII** PATRIEI, langa Nesti, mobilat, utilat, garsoniera plus dependinte. Ofer confort maxim in vila lux. Prefer convorbire telefonica in locul mesajelor, **600 L;** ☎0733.025.409

15. **Apusului,** cartier Rezidential Apusului dec., 40 mp, mobilat, utilat, PARTICULAR, LUX, Rezidential Apusului in spate la Cocosul Rosu, max 10 min de mers pe jos pana la Metrou Pacii, totul nou, super utilata si mobilata, AC, termopan, UM, parchet, balcon, 1 luna +1 **230 €;** ☎0722.307.652

16. **Arena** Nationala, semidec., 32 mp, mobilat, utilat, particular, etaj 11/13, proaspat renovata, mobilata si utilata, gresie, faianta, parchet, 4 lifturi, scara, pat dublu, bloc reabilitat, stradal. Vizavi de Mega Mall. 1+1 avans, **275 €;** ☎0748.882.482/ 0731.337.335 cabinadusa@gmail.com

17. **ASE,** Piata Romana, Dacia, Bvd Magheru dec., 28 mp, mobilat, utilat, ASE, Piata Romana, Dacia, Bvd Magheru, garsoniera mobilata si utilata complet modern, libera, spatioasa, curata, 2 minute de metrou statia Piata Romana, toate imbunatatirile moderne: g, f, p, t, um, ac, ocazie, **290 €;** ☎0752.289.029/ 0752.289.028 office@espaco.ro

18. **Aviatiei,** Baneasa, dec., 40 mp, mobilat, utilat, inchiriez garsoniera zona Aviatiei Baneasa (in spate Medicover pod Baneasa) proprietar, excus agentii. Contract Anaf, plata 2 luni +1 luna garantiePoze reale, rog seriozitate. Multumesc; **470 €;** ☎0724.972.466 stefan.roxana11@gmail.com

19. **Aviatiei** [mobilier], [utilare], Proprietar, inchiriez garsoniera spatioasa, complet renovata si utilata, libera, disponibila imediat, **370 €;** ☎0745.049.367 bogdan_nastasescu@yahoo.com

20. **Aviatorilor,** Kiseleff, semidec., 30 mp, nemobilat, utilat, demisol, vila superba parcare, intrare separata, ideal birou, locuinta de serviciu, bucatarie mobilata complet. **250 €;** ☎0722.966.684

21. **Avrig,** semidec., 35 mp, mobilat, utilat, Ferdinand, Iancului, Garsoniera moderna, spatioasa semidec.a, etaj 8 din 10 mobilata ,utilata complet nou, 35 mp. libera, **250 €;** ☎0758.085.003 daniel@confortcasaimobiliare.ro

22. **Baicului,** semidec., 16 mp, mobilat, utilat, inchiriez garsoniera cu baie, bucatarie, mobilata, aer conditionat, intretinere iarna cca. 25l ei/persoana, 1+1, termen lung, **150 €;** ☎0766.480.101 moiseana@yahoo.com

23. **Baicului,** Complex, mobilat, utilat, inchiriez gars. cf. 3, 1+1, proprietar, **600 L;** ☎0726.519.000

24. **Balta** Alba Parc semidec., 34 mp, mobilat, utilat, proprietar, gars.conf.1, et.10/10, modern, aer conditionat, net, loc parcare, bloc izolat termic, zona superba intre parcuri. Chirie 250 euro/luna+1. Nu ofer comision intermediarilor. **250 €;** ☎0766.485.881/ 0722.143.049 dani_danett@yahoo.com

25. **Banu** Manta, dec., 42 mp, mobilat, utilat, stradal, parchet, termopan, aer conditionat, libera, preferabil o persoana, **300 €;** ☎0724.278.376

26. **Basarab,** Calea Grivitei dec., 30 mp, mobilat, utilat, Garsoniera situata stradal, et. 4/4, bloc mixt, proaspat zugravita, curata si libera. Metrou Basarab la 500 m. Direct proprietar. **300 €;** ☎0728.977.772 ema.paraschiv@yahoo.com

27. **Basarabia,** semidec., 30 mp, mobilat, utilat, adiacent vedere National Arena, confort 1, bloc mixt, etaj 10/11, renovata, canapea si fotoliu Ikea extensibile, masina de spalat, aer conditionat, termopan contorizata, libera, **200 €;** ☎0733.044.670 unoimobiliare@yahoo.com

28. **Basarabia,** Costin Georgian, dec., 35 mp, mobilat, utilat, 8 minute metrou, mobilata nou, total renovata, aragaz, frigider, masina spalat, gresie, faianta, parchet, AC, termopan, usa metalica, apometre, repartitoare, liniste, doar pentru o fata salariata. **250 €;** ☎0722.785.494

29. **Bd.** Constantin Brancusi, metrou Titan, sector 3, inchiriez garsoniera, negociabil; ☎0722.297.296

30. **Berceni** dec., 36 mp, mobilat, utilat, Garsoniera confort 1, dec., mobilata modern, utilata, cablu, internet, termopan, parchet, bloc reabilitat, **220 €;** ☎0761.528.059/ 0738.553.022

31. **BERCENI** METROU dec., 40 mp, mobilat, utilat, Garsoniera (primul chirias), in imobil nou 2015, la etajul P/2, supraf. 40 m2, mobilata modern, utilata complet (totul nou), finisaje noi, renovata 2018, tv led, catv/ internet wi-fi, ac, curte int. **280 €;** ☎0764.721.017 evo.imobiliar@gmail.com

32. **Berceni** piata Sudului, dec., 40 mp, mobilat, utilat, garsoniera cf.I dec.a 40 mp gresie faianta parchet termopan usa metalica mobilata modern utilata complet libera vizite urgent merita, **210 €;** ☎0728.879.798/ 0721.221.940

33. **Berceni** sector 4 dec., 40 mp, mobilat, utilat, inchiriere garsoniera 2 min de metrou Dimitrie Leonida, suprafata utila 40 mp, et. 2, complet mobilata si utilata, recent renovata, pat, mobila, aragaz, frigider toate noi, libera **270 €;** ☎0771.164.197 ioanamiscu@gmail.com

34. **Berceni,** dec., 36 mp, mobilat, utilat, garsoniera cf. 1, dec.a, mobilata modern, utilata, masina de spalat, frigider, aragaz, termopane, etc. Blocul este reabilitat. Este racoroasa vara si calduroasa iarna. Libera **220 €;** ☎0761.528.059/ 0738.553.022

35. **Berceni,** dec., 40 mp, mobilat, utilat, Piata Sudului,10 minute metrou Piata Sudului, cf. 1, parter/9, mobilata modern, utilata complet. Sunati acum, **1.000 L;** ☎0762.675.903

36. **Berceni,** 7 min. metrou Aparatorii Patriei, dec., 36 mp, mobilat, utilat, 9/10, g, f, p, t, usa metalica, mobilata si utilata complet, intretinere redusa, bloc reabilitat, zona verde, acces metrou, ratb, cent comerciale. Libera, 1+1, cont adm financiara inclus. La cerere se aduce pat **220 €;** ☎0720.371.218 roxana.bubureanu@gmail.com

37. **Berceni,** Brancoveanu, Alunisului, semidec., 17 mp, mobilat, utilat, 10 minute de metrou Constantin Brancoveanu, etaj 2/4, proaspat zugravita, mobilata si utilata complet, gresie, faianta, parchet, termopan, um, apometre, internet. Libera de la 1 Iulie. **150 €;** ☎0720.425.031/ 0760.521.671

38. **Berceni,** stradal, 33 mp, mobilat, utilat, cu balcon, parchet, termopan, zugravita proaspat, garantie, exclus agentii, **220 €;** ☎0742.264.115

39. **Brancoveanu,** dec., 26 mp, mobilat, utilat, 4 statii metrou, bloc stradal, confort 2, ej 3/10, mobilata si utilata complet, 1+1, agentie, libera, **200 €;** ☎0720.039.035/ 0761.609.243 columbia.imobiliar@yahoo.com

40. **Brancoveanu,** Budimex semidec., 33 mp, nemobilat, neutilat, Garsoniera renovata complet, etaj 2/10, nemobilata si neutilata, totul nou, gresie, faianta, parchet, termopan, usa metalica, obiecte sanitare noi, usi interioare noi, libera, **250 €;** ☎0773.931.307

41. **Brancoveanu,** Luica, semidec., 35 mp, mobilat, utilat, 5 min de Grand Arena, garsoniera mobilata si utilata modern, etaj 3/10, toate imbunatatirile, aer conditionat, libera. Avans, garantie: 1+1, **230 €;** ☎0775.368.460 agentie6@mauwis.ro

42. **Brancoveanu,** metrou Oraselul Copiilor dec., 40 mp, mobilat, utilat, Brancoveanu metrou, in apropiere de Oraselul Copiilor, parcul Tineretului, se inchirieaza o garsoniera superba, open space, cu terasa, acces din apartament, renovata, mobilata. Arata ca-n fotografii **300 €;** ☎0721.157.677

43. **Brancoveanu,** Orasel dec., 42 mp, mobilat, utilat, proprietar, garsoniera lux, Brancoveanu, Mc Donald's, 42 mp, 2/8 + balcon, 2 minute de metrou, renovat in intregime, mobilat, termopan, masina de spalat, frigider, tv, toate noi, fara agentii, **425 €;** ☎0757.138.567

44. **Brancoveanu,** vizavi de Spit. Budimex mobilat, inchiriez gars. curata, internet, exclus intermediari; ☎0721.436.614

45. **Bucur** Obor dec., 45 mp, mobilat, utilat, Garsoniera mobilata si utilata, 4 minute de metrou, str. Masina de Paine, **250 €;** ☎0728.814.161

46. **Bucur** Obor Mosilor stradal dec., 38 mp, mobilat, utilat, garsoniera confort 1 dec.a mobilata modern nou, parter /8, frigider, aragaz, masina de spalat, cuptor microunde gresie, faianta parchet, termopan aer conditionat, **280 €;** ☎0761.532.117/ 0722.542.692 lacramioara_munteanu@yahoo.com

47. **Bucur** Obor, dec., 45 mp, mobilat, utilat, metrou, garsoniera situata în blocul cu magazinul Obor la 2 minute de metrou ?i pia?a, 5 minute mall Veranda, Kaufland, mobilata si utilata complet modern, amenajata, foarte spatioasa, libera. **250 €;** ☎0762.656.686/ 0748.908.724

48. **Bucur** Obor, garsoniera, dec., 40 mp, mobilat, utilat, Obor, la 5 minute de metrou, confort 1, etaj 5/ 10, dec.a, 40 metri patrati, imbunatatiri, mobilata si utilata modern, complet, masina de spalat, libera, **215 €;** ☎0733.044.670 unoimobiliare@yahoo.com

49. **Bucurestii** Noi, semidec., mobilat, utilat, Bucurestii Noi, echipare full lux, et. 2/3, supr. 50 mp, balcon mare, disponibila 1 iulie, proprietar, str. Susita. **360 €;** ☎0723.529.600 roitconsult@gmail.com

50. **Bucurestii** Noi, gars. Pajura, utilata lux, mobilata nou, ac, centrala termica, **270 €;** ☎0772.052.114/ 0721.372.512

51. **Bucurestii** Noi, semidec., 36 mp, mobilat, utilat, inchiriez garsoniera in Bucurestii Noi, bloc nou (2009), centrala proprie, intretinere mica, gresie, faianta, termopan, aproape de mijloace de transport in comun, piata, scoala, etc. **270 €;** ☎0745.949.395 irina2geo@yahoo.com

52. **Burebista** bulevard, dec., 37 mp, mobilat, utilat, garsoniera 37 mp, et 2/8, mobilata si utilata, termen lung. **300 €;** ☎0727.880.298 lili1968_barna@yahoo.ro

53. **Burebista,** Rond Alba Iulia, dec., 37 mp, mobilat, utilat, garsoniera dec.a, etaj 2/8, 37mp utili, curata, dulap mare, situata pe strada Burebista in imediata apropiere a rondului Alba Iulia. Imobilul dispune de 37 mp si se inchiriaza mobilat si utilat. **280 €;** ☎0742.952.800

54. **Calea** Mosilor - Obor, dec., 40 mp, mobilat, utilat, proprietar inchiriez garsoniera et 4/8, decom, conf 1, balcon, la 3 minute de metrou Obor. Renovata si mobilata: parchet, termopan, aer conditionat, masina spalat, frigider, aragaz, televizor, debara; **300 €;** ☎0766.568.954/ 0770.360.131

55. **Cavafii** Vechi dec., 23 mp, nemobilat, utilat, De inchiriat o garsoniera situata pe strada Cavafii Vechi, nr. 3, capat tramvai 5, 16, 21. Are o suprafata utila de 23 de mp. Pretul este de 250 de eur (1 luna + 1 luna garantie), **250 €;** ☎0761.660.013 office@mediacity.ro

56. **Chisinau** bulevard, 36 mp, mobilat, utilat, garsoniera pe bld. Chisinau, mobilata/ utilata + aer conditionat. Bloc in zona linistita, situat chiar la bulevard,in apropiere de Maga mall, National Arena, magazine, parc IOR, piata, supermarket-uri. **250 €;** ☎0787.403.790 ardeleanu.danyel@gmail.com

57. **Chisinau,** Diham, Mega Mall, semidec., 32 mp, mobilat, utilat, particular inchiriez garsoniera in zona Chisinau (Cernauti), etaj 6/8, curata, gresie, faianta, parchet, termopan, um, ac, aproape de mijloace de transport, Kaufland, Mega Image, Lidl, **1.150 L;** ☎0724.798.869 marilenastoica79@gmail.com

58. **Cismigiu,** Blocul Diham, de inchiriat garsoniera dec., 33 mp, mobilat, utilat, **270 €;** ☎0725.540.400 vlad@vladtrimbitasu.ro

59. **Colentina** semidec., mobilat, utilat, Inchiriez garsoniera 34 mp, et 7. Mobilata utilata, bloc mixt, **200 €;** ☎0723.373.008

60. **Colentina,** Avion, mobilat, utilat, garsoniera la curte, contorizare separata, utilitati+ **800 L;** ☎0784.511.003

61. **Colentina,** Doamna Ghica, 40 mp, mobilat, utilat, cf. 1, p/10, prefer persoane fara animale de companie, chirie plus garantie, **200 €;** ☎0742.350.553/ 0735.343.011/ 0769.350.184

62. **Colentina,** Doamna Ghica, dec., 38 mp, mobilat, utilat, Pancota, bloc mixt, parter/8, mobilata, utilata complet, gresie, faianta, termopan, usa metalica, curata, bloc reabilitat termic, spatioasa, contract ANAF, 1+1 **200 €;** ☎0787.882.999

63. **Colentina,** Doamna Ghica, Planorama, dec., 42 mp, mobilat, utilat, Planorama, etaj 13/15, dec.a, bloc mixt, construcție 2011, mobilata, utilata complet, gresie, fainta, parchet, termopan, usa metalica, aer conditionat, centrala termica, 4 lifturi, libera, curata, 1+1, negociabil **280 €;** ☎0787.882.999

64. **Colentina,** Doamna Ghica, proprietar, dec., 40 mp, mobilat, utilat, gars., cf. 1, modernizata, constructie 1997, **200 €;** ☎0723.547.378/ 0721.734.280

65. **Colentina,** Fundeni, spital, 38 mp, mobilat, utilat, gars. cf. 1, et. 1/4, bloc 2015, contorizata cu totul separat, centrala proprie, loc de parcare, merita vazut, chiria plus garantie, **200 €;** ☎0742.350.553/ 0769.350.184/ 0735.343.011

66. **Colentina,** Lac Plumbuita, Poseidon, 30 mp, mobilat, utilat, inchiriez garsoniera 30 mp in Ansamblul Poseidon-Lac Plumbuita. Bloc nou, mobilata, gradina proprie 18 mp, loc parcare, paza 24 h/24 h. Sunteti primul locatar. Chirie lunara 350 eur. **350 €;** ☎0722.599.544 lapetrisor@yahoo.fr

67. **Complex** Confort City, ultramoderna, dec., 46 mp, mobilat, utilat, cu centrala et. 1, finisaje calitate, mobilier modern, bucatarie spatioasa utilata complet: aragaz, hota, frigider, masina spalat, lcd, ac, contorizata, intretinere mica, Ratb 223. Apropiere Popesti Leordeni, Soseaua de Centura, Vitan **230 €;** ☎0752.010.033/ 031.401.29.06 daniel@compleximobiliare.ro

68. **CONSTANTIN** BRANCOVEANU, dec., 44 mp, mobilat, utilat, Bulevardul, intersectie cu Nitu Vasile stradal, gars. cf. 1, et. p/8, mobilata modern, aragaz, frigider, tv, masina spalata, curata cu imb. (p, t, g, um, t) contorizata, cablu tv+net, termen foarte lung, libera pe 5,09,16, neg., **250 €;** ☎0723.863.518

69. **Costin** Georgian, 34 mp, mobilat, utilat, inchiriez gartsoniera, apropiere metrou, mobilata utilata complet, mobilier nou, cu toate imb., renovata recent, bloc izolat-termic, costuri mici, libera. **900 L;** ☎0732.642.070

70. **Costin** Georgian, Metrou, semidec., 34 mp, mobilat, utilat, gars. cf. 1 semidec., la 1 minut de metrou, renovata recent, g, f, p, t, um, ac, foarte curata, cablu internet tv, etaj 5/9, libera **230 €;** ☎0724.681.908

71. **Cotroceni,** dec., 40 mp, mobilat, utilat, studio cochet in linistitul cartier Cotroceni, la parterul unei vile, acces curte, loc de parcare in fata casei, strada foarte linistita, acces metrou si autobuz, aproape de medicina, drept, stoma, etc **240 €;** ☎0727.828.918 mihai.alexandru@bcr.ro

72. **Crangasi** central, proprietar inchiriez garsoniera, dec., 40 mp, mobilat, utilat, 3 min metrou, piata, et 5/8, an 1986, conf. I sporit, decom., 40 mp, mobilata, luminoasa, frig., mas. sp., aer cond., apom., internet, CATV. Anticipat 2 luni, min.1 an, 250 euro/luna. **250 €;** ☎0733.749.127 barabog@yahoo.com

73. **Crangasi,** BCR, Pod Grant, dec., 35 mp, mobilat, utilat, mobilata modern, bucataria utilata, masina de spalat, balcon inchis, gresie, faianta, termopan, usa metalica, libera, acces 7 minute metrou Crangasi, linia 41 Virtutii, Militari, Turda, Giulesti, **250 €;** ☎0729.323.433

74. **Dacia,** Icoanei, dec., 45 mp, mobilat, utilat, Piata Spaniei, 1/10, dec.a, 45 mp, constructie 1970, finisata si mobilata complet, hol locuibil, balcon inchis termopan, geam baie, acces si vedere stradala, boxa, centrala proprie bloc, spatioasa, **300 €;** ☎0722.216.231

75. **Decebal** lux, dec., 43 mp, mobilat, utilat, Voronet, et 1/4, bloc reabilitat, garsoniera complet mobilata si utilata, totul nou, lux, central. **350 €;** ☎0722.891.941 royalimob@yahoo.ro

76. **Decebal** stradal, 1 minut Zvon, dec., 44 mp, mobilat, utilat, mobilata si utilata complet, are toate imbunatatirile: gresie, faianta, parchet, termopan, usa metalica, aer conditionat inclusiv masina de spalat, **270 €;** ☎0724.934.560 alina.dumitrache@royal-crown.ro

77. **Decebal,** Piata Alba Iulia dec., 42 mp, mobilat, utilat, Decebal, Ruby Tuesday (plan 2), dec.a, 4/4, mobilata si utilata complet, g+f, termopan, balcon inchis cu termopan, aer conditionat, usa metalica, aer conditionat, internet, cablu tv, libera. **280 €;** ☎0724.265.155 cir_marius@yahoo.com

78. **Decebal,** Piata Muncii, camera/e pentru birouri de inchiriat dec., 12 mp, mobilat, utilat, **200 €;** ☎0726.284.310 contact@alexandrucordea.ro

79. **Delfinului,** Mega Mall, garsoniera 33 mp, semidec., 33 mp, mobilat, utilat, **250 €;** ☎0732.616.162 cristi.sima@galaxyimob.ro

80. **Diham** semidec., 34 mp, mobilat, utilat, Inchiriez garsoniera confort 1, sector 2, Socului, etaj 2, curata, mobilata si utilata complet, aer conditionat, **250 €;** ☎0727.561.181 georgetabubu@gmail.com

81. **Disponibila,** Titan, Pallady, metrou 25 mp, mobilat, utilat, garsoniera disponibila imediat, langa metrou, bloc nou, locuit, etaj intermediar, mobilata si utilata cu totul nou, nu a mai fost utilizata. Costuri reduse de intretinere. Contract pe termen lung, **250 €;** ☎0741.430.423/ 0774.454.454

82. **DOAMNA** GHICA, dec., 42 mp, mobilat, utilat, garsoniera cf. 1 sporit, termopane inclusiv balcon, ac, parchet, gresie, faianta, internet, cablu TV, in bloc reabilitat termic, **210 €;** ☎0728.133.650

83. **Doamna** Ghica, semidec., 45 mp, mobilat, utilat, garsoniera de lux. Vecinatati: Pipera, Colentina, Iancului, Obor, Stefan cel mare, Lacul Tei, **300 €;** ☎0771.542.321/ 0728.054.245 davidescu.aurelian@gmail.com

84. **Dorobanti,** dec., 32 mp, mobilat, utilat, Caragiale, garsoniera mobilata si utilata complet, amenajata, spatioasa, libera, zona deosebita, merita vazuta. **300 €;** ☎0762.656.686/ 0748.908.724

85. **Dristor,** semidec., 38 mp, mobilat, utilat, inchiriere garsoniera spatioasa, an constructie - 1980, suprafata totala - 38 mp, etaj 6/10, bloc stradal, mobilat, canapea extensibila, utilat complet, disponibil imediat **250 €;** ☎0720.248.348 cityinvestestates@gmail.com

86. **Dristor,** semidec., 30 mp, mobilat, utilat, inchiriere garsoniera zona Dristor, stradala, et. 1, complet mobilata si utilata, la 5 min de metrou Dristor, zona linistita, aces usor la mijloacele de transport. **250 €;** ☎0771.164.197 ioanamiscu@gmail.com

87. **Dristor,** dec., 36 mp, mobilat, utilat, mobilata si utilata modern, zugravita, gresie, faianta, parchet, termopan, gratii, usa metalica, anvelopat, aragaz, frigider, hota, masina spalat, LCD, apometre, contor gaz, vec: metrou 7 min, libera **240 €;** ☎0765.918.982

88. **Dristor,** Baba Novac, 5 minute metrou, dec., 36 mp, mobilat, utilat, contract Anaf, mobilata modern, bucataria utilata, masina de spalat, gresie, faianta, parchet, termopan, usa metalica, aer conditionat, acces metrou Dristor, Baba Novac, Muncii, Decebal, Vitan mall, **270 €;** ☎0729.323.433

89. **Dristor,** metrou, garsoniera semidec., 29 mp, mobilat, utilat, **250 €;** ☎0752.703.232 sorin@sorinraducu.ro

90. **Dristor-** Stradal, dec., 35 mp, mobilat, utilat, Metroul Dristor 1-inchiriez garsoniera confort 1, dec.a, etajul 3, libera, amenajata (termopan, f, g, parchet, um), mobilata+utilata modern, metroul la scara **299 €;** ☎0728.868.749 office@dinamicimobiliare.ro

91. **Drumul** Taberei, semidec., 32 mp, mobilat, utilat, 1 Mai, Compozitorilor, garsoniera mobilata si utilata, libera, spatioasa, renovata recent, bloc linistit, etaj 7 cu 2 lifturi **200 €;** ☎0762.656.686/ 0748.908.724

92. **Drumul** Taberei, semidec., 30 mp, mobilat, utilat, 1 Mai, Sibiu, et.1/10, renovata, mobilata modern, utilata complet, gresie, faianta, parchet, termopan, usa metalica, masina de spalat, libera 01.06.2018, apropiere ratb, Mega Image, 1l+1l, **1.000 L;** ☎0724.370.636/ 0724.262.436 mfirut@yahoo.com

93. **Drumul** Taberei, semidec., 45 mp, nemobilat, neutilat, ANL, Valea Oltului, bloc nou, et. 2/4, nemobilata, aragaz, centrala termica, apropiere Ratb, Kaufland, zona linistita, avans 1 luna+1 luna garantie. **800 L;** ☎0724.370.636/ 0724.262.436

# Imobiliare închirieri GARSONIERE

131. **Garsoniera,** mobilat, proprietar, curte, consumuri contorizate, termen lung, persoane serioase; ☎0732.120.064/ 0724.088.981

132. **Gheoghe** Ionescu, Sisesti, dec., 32 mp, mobilat, utilat, Baneasa, Sisesti, garsoniera (2 camere), **375 €;** ☎0733.800.369

133. **Giurgiului,** Toporasi, mobilat, utilat, inchiriez garsoniera la curte 800 Ron, utilitatile incluse in pret, garsoniera e mobilata, zona Giurgiului Toporasi **800 L;** ☎0761.611.425 floricaandronache@yahoo.ro

134. **Gorjului,** semidec., 32 mp, mobilat, utilat, particular, garsoniera de inchiriat, et 1, langa statiei de metrou Gorjului. Mobilata si utilata complet. La inchiriere se achita 1 luna chirie plus 250 Euro depozit. Detalii la telefon; **220 €;** ☎0725.626.923 vdinu@yahoo.ro

135. **Gorjului,** Apusului, dec., 38 mp, mobilat, utilat, la o distanta de 5 minute de metrou, va oferim garsoniera cf 1 dec.a, libera, bloc mixt, mobilat nou, etaj 1/10. Gresie, faianta, parchet, termopan, cantrala, usa metalca. Ideal cuplu **235 €;** ☎0761.086.217/ 0733.154.800 baraceanu.daniela@yahoo.com

136. **Grigorescu,** metrou 1 Decembrie, dec., 35 mp, mobilat, utilat, la doar 5 min de metrou, zona verde, bloc mixt, reabilitat termic, renovat integral 2016, finisaje moderne, dotat complet, ac, mobilier Ikéa, contorizat, balcon foarte mare, spatiu depozitare, bloc 1980, merita, **250 €;** ☎0728.511.810 agilimobiliare@gmail.com

137. **Grozavesti,** dec., 47 mp, mobilat, utilat, inchiriere garsoniera bloc 2, Politehnica Park Residence. **330 €;** ☎0762.799.460 giorsoiusorin@gmail.com

138. **Iancului** Liceu Iulia Hasdeu semidec., 33 mp, mobilat, utilat, Inchiriez garsoniera cf 1, la cheie, in spate la liceu Iulia Hasdeu, bloc de garsoniere; este modern mobila si utilata, curata, proprietar din 2010, et.5 din 10, libera. Poze reale! 1+1 **300 €;** ☎0758.227.763 cristinapanzariuc188@hotmail.com

139. **Iancului** metrou, dec., 36 mp, mobilat, utilat, Etaj 1, moderna, 7 minute pana la metrou, contract anaf, libera; **275 €;** ☎0734.352.036 casaperdueconsulting@yahoo.com

140. **Iancului** Pantelimon, dec., 42 mp, mobilat, utilat, garsoniera confort 1 dec.a mobilata etaj 2/8, frigider aragaz, masina de spalat, aer conditionat, gresie, faianta, parchet termopan, zugravit nou. **260 €;** ☎0761.532.117/ 0722.542.692 lacramioara_munteanu@yahoo.com

141. **Iancului,** dec., 35 mp, mobilat, utilat, Elev Stefanescu, etaj 9/10, dec.a, 35 mp, um, g, f, p, t, ac, mobilata, utilata, in apropiere magazine, banci, mijloace de transport in comun, 7-8 minute pana la metrou **250 €;** ☎0727.280.816 gabybudu@gmaill.com

142. **Iancului,** semidec., 35 mp, mobilat, utilat, Mihai Bravu, renovata recent, mobilata modern, utilata complet, aer conditionat, pozitie deosebita, adiacent Vatra Luminoasa, Obor, metrou Iancului. **250 €;** ☎021.319.78.04/ 0724.257.295 silviuatlas@yahoo.com

143. **Iancului,** semidec., 34 mp, mobilat, utilat, Pantelimon, Armenesc, proprietar, pe termen lung, confort 1, open-space, etaj 2/10, frigider, masina de spalat, aer conditional, exlus agentii, **250 €;** ☎0724.390.689/ 0727.839.894

144. **Iancului,** dec., 36 mp, mobilat, utilat, Piata Iancului, superpozitie, acces metrou/Ratb, zona linistita, 36 mp, dec.a, garsoniera dubla, hol p?tratos, loc de luat masa, mobilata foarte modern, foarte intim, utilata complet, centrala proprie, liber. **250 €;** ☎0728.415.944/ 0745.540.560

145. **Iancului,** 9 min. metrou, mobilat, etaj 10, garantie 910 lei, **700 L;** ☎0720.460.526

146. **Iancului,** 9 min. metrou, mobilat, etaj 10, garantie 910 lei, **700 L;** ☎0720.460.526

147. **Iancului,** Avrig, la 3 min metrou, semidec., 38 mp, mobilat, utilat, garsoniera cf 1, dec, bloc mixt, etaj 4/10, toate imbunatatirile, mobila moderna, utilata complet, libera, vizite, urgent, merita, **200 €;** ☎0728.879.798/ 0721.221.940

148. **Iancului,** Metrou la 7 min. Cim. Armenesc, semidec., 35 mp, mobilat, utilat, Proprietar ofer spre inchiriere garsoniera la Cimitirul Armenesc la 7 min. de Metrou Iancului, 1+1 (chirie si garantie) finisaje moderne, balcon, gresie, faianta, parchet, termopan, **215 €;** ☎0767.535.596/ 0740.097.665 anghel_georgian28@yahoo.com

149. **Iancului,** Mihai Bravu dec., 41 mp, mobilat partial, utilat, Confort I, dec.a, etaj 1 din 8, bloc mixt, an constructie 1986, 41 mp, gresie, faianta, parchet, termopan, semimobilat, utilat, aragaz, frigider, masina de spalat, bloc reabilitat termic, **260 €;** ☎0758.230.771 filip@confortcasaimobiliare.ro

150. **Iancului,** Pantelimon, Cimitirul Armenesc, semidec., 32 mp, mobilat, utilat, confort 1, stradal, bloc reabilitat termic, etaj 8/10, propaspat zugravita, mobilata modern, utilata complet, g, f, p, t, um, balcon inchis, apometre, internet. Ratb: 14, 36, 46, 101, **220 €;** ☎0720.425.031/ 0760.521.671

151. **Intrare** Popesti Leordeni, 34 mp, mobilat, utilat, bloc stradal, Oltenitei, et. 1, bloc nou, benzinaria Silflor **230 €;** ☎0773.308.110

152. **Ion** Mihalache - Turda, dec., 42 mp, mobilat, utilat, 1 minut tramvai 41, dec.a, balcon mare, termopan, gresie, faianta, usa metalica, aragaz, combina frigorifica, masina spalat, bloc 1988 reabilitat, vedere spate, doar pentru o persoana, pret disc, **240 €;** ☎0722.785.494

153. **Iuliu** Maniu 128-134 nr. 22, 33 mp, mobilat, utilat, garsoniera an 1988, **220 €;** ☎0787.304.682

154. **Lacul** Tei, dec., 30 mp, mobilat, utilat, garsoniera, dec., mobilat si utilat complet, et.4/4, 30mp, bloc reabilitat termic, aer conditionat, Stefan cel Mare metrou, parcuri, zona linistita si curata. Chirie lunara 230 . Comision 50%. **230 €;** ☎0731.236.447 andrei.uta@hotmail.com

155. **Lacul** Tei, dec., mobilat, utilat, proprietar inchiriez garsoniera, centrala termica separata, fara animale, **1.000 L;** ☎0724.378.674

156. **Lacul** Tei, Bd. Ghica Tei, dec., 42 mp, mobilat, utilat, inchiriez garsoniera zona Lacul Tei, Bd. Ghica Tei, dec.a, suprafata aprox. 42 mp, etaj 8/10, complet mobilata si utilata (g, f, p, t, um) **300 €;** ☎0764.529.841

157. **Lacul** Tei, Domino, dec., 42 mp, mobilat, utilat, etaj 4/10, curata, spatioasa, contorizata, moderna, imbunatatiri: gresie, faianta, parchet, termopan, um, libera. Vecinatati: Stefan cel Mare, Floreasca, Parcul Circului, Obor, Colentina, D-na Ghica. OIA 108689 **350 €;** ☎0731.324.660 office@catalog-rezidential.ro

158. **Lacul** Tei, Ghica Tei, dec., 42 mp, mobilat, utilat, etaj 8/10, garsoniera mobilata si utilata premium, totul de calitate, zona verde-5 min parc, termen lung, avans 1+1, vecinatati: Pipera, Floreasca, Stefan cel Mare, Obor, **300 €;** ☎0758.074.444/ 021.210.76.00 valigeorgescu88@gmail.com

159. **Lacul** Tei, Zambilelor, dec., 31 mp, mobilat, utilat, teren lung, p/4, centrala termica, termopan, usa metalica, cada, Domino, Kaufland, **790 L;** ☎0756.250.501

160. **Lipscani** colt cu Calea Victoriei, dec., 40 mp, mobilat, utilat, particular inchiriez garsoniera complet renovata si mobilata cu vedere pe Lipscani, in bloc foarte civilizat din 1980. Cosy Studio ideally located in the middle of the Old Historical Town **460 €;** ☎0720.000.444 roxana.aldea2007@yahoo.com

161. **Lujerului** dec., 39 mp, mobilat, utilat, Confort 1, renovata, mobilata si utilata, balcon de 4 mp, zona calma in imediata proximitate a pietei Veteranilor si a metroului Lujerului. Va asteptam la o vizita, **250 €;** ☎0722.363.831/ 0745.976.321 stefaniabunceanu@gmail.com

162. **Lujerului,** 35 mp, mobilat, utilat, cf. 1, zugravit, et. 2, metrou, exclus fumatori, animalute, agenti, **270 €;** ☎0723.509.746

163. **Lujerului,** Virtutii, Orsova, metrou, dec., 45 mp, mobilat, utilat, et. 4, prima inchiriere, totul este nou si modern, canapea extensibila, dressing, spatii de depozitare, bucatarie 10 m, balcon inchis cu termopan, electrocasnice noi, statia de metrou Lujerului 5-7 min., liber, **250 €;** ☎0786.325.404 mihai.publicimob@gmail.com

164. **Magheru,** dec., 25 mp, mobilat, utilat, central, Universitate inchiriez garsoniera la 250 m de metrou, utilata si mobilata, renovata, bloc curat. Proprietar, seriozitate. Inchiriez pentru orice termen. Colaborez si cu agentiile imobiliare **1.200 L;** ☎0737.321.000

165. **Maior** Coravu nr. 30, et. 1, sector 2, mobilat, proprietar inchiriez urgent gars., cf. 1, curata; ☎0722.357.419

166. **Maior** Coravu, garsoniera, 40 mp, 270 eur, dec., 40 mp, mobilat, utilat, particular, garsoniera Maior Coravu, langa Parcul National, 5 min Metrou Muncii, mobilata complet, utilata complet, gresie, faianta, termopane, usa metalica, suprafata 40 mp, etaj 7/10, pret 270 eur, particular **270 €;** ☎0720.203.952/ 0721.067.844

167. **Mega** Mall, str. Herta nr. 18, dec., mobilat, utilat, inchiriez gars. cf. 1, renovata, moderna, libera, et. 2/10, **230 €;** ☎0722.317.447

168. **Metrou** Costin Georgian, 1 Decembrie, semidec., 33 mp, mobilat, utilat, inchiriez garsoniera confort 1, M Costin Georgian, 3/10, imbunatatiri.,Chirie 1+1+1/2 comision agentie. **210 €;** ☎0722.808.281 marius_ivanus@yahoo.com

169. **Metrou** Piata Sudului, Tineretului City, bloc 2017 45 mp, mobilat, utilat, Calea Vacaresti - Sun Plaza, mobilata ultramodern, lux, cu totul nou, la prima inchiriere, etaj 1/11, utilata complet, aer conditionat, masina de spalat, foarte curata, spatioasa **350 €;** ☎0728.736.846

170. **MIHAI** BRAVU Tineretului, Splaiul Unirii, dec., 54 mp, mobilat, utilat, I, garsoniera in Complex Asmita, bloc nou (2009), metrou Mihai Bravu 7 minute, Parcul Tineretului 5 minute, Timpuri Noi, Vacaresti, Mall Sun Plaza, **350 €;** ☎0768.710.456/ 0764.810.841 dhcimobiliare@gmail.com

171. **Mihai** Bravu, Dristor, 30 mp, mobilat, gars. cf. 1, et. 4/10, curata, toate utilitatile, bloc civilizat, exclus familiti, agentii, **250 €;** ☎0720.102.733

172. **Militari** semidec., mobilat, utilat, confort 1, etaj 1/10, bloc mixt, mobilat si utilat, la trei minute de metrou **200 €;** ☎0720.592.299

173. **Militari** dec., 40 mp, mobilat, utilat, inchiriez garsoniera conf 1, bloc reabilitat termic, piata Gorjului langa statia de metrou, vecini amabili, **200 €;** ☎0720.548.057 mikisor2004@yahoo.com

174. **Militari** - Politehnica, dec., 35 mp, nemobilat, utilat, inchiriere garsoniera cf. I, dec, et. 2/10, zona linistita, libera, renovata recent, nu accepta cu animale de companie, doreste cuplu tanar sau o persoana, anticipat 1+1, contract ANAF peste 1 an, **250 €;** ☎0723.351.895/ 0745.351.895 tinaparaschiv@yahoo.com

175. **Militari** Lujerului, Uverturii, dec., 38 mp, mobilat, utilat, cf 1, dec.a, et.p/8. Imbunatatiri: gresie, faianta, parchet, termopan, usa metalica. Utilat: frigider, aragaz, masina de spalat. Mobilat modern. Apropre metrou, Ratb, piata, supermarketuri **1.200 L;** ☎0746.290.628 topimobiliare@yahoo.com

176. **Militari** Residence mobilat, utilat, etaj 4/6, mobilata modern, utilata complet, statie autobuz 178,137, langa bloc **200 €;** ☎0720.592.299

177. **Militari** residence, dec., 38 mp, mobilat, utilat, particular, totul nou, etaj 3/8, bucatarie inchisa, c.t, gresie, faianta, parchet, tv led, masina spalat, frigider, piscina, aer conditionat, mobilat si utilat, liber, disponibil imediat, **240 €;** ☎0730.924.564

178. **Militari** Residence, Tineretului, imobil 2017, 3/8 semidec., 35 mp, mobilat, utilat, mobilata, utilata modern, totul nou, centrala, AC, TV LED, jacuzzi, bucatarie mare inchisa, lift, loc de parcare, birou, langa statia Ratb, spa, piscine, acces Drumul Taberei, Pacii, Gorjului, Auchan. **299 €;** ☎0721.522.411 enjoyresidence@gmail.com

179. **Militari** Rezervelor, Penny, Mc Donalds, semidec., 35 mp, mobilat, utilat, garsoniera regim hotelier 30 / zi, mobilata si utilata complet, Centrala proprie, loc de parcare propriu, balcon inchis. Str Rezervelor 44A. www.militarirezervelor.ro **30 €;** ☎0725.744.950/ 0771.310.310 alice.rezervelor@gmail.com

180. **Militari** Rezidence, dec., mobilat, utilat, imediat autobuze 178, 137, 138, Auchan Militari,7 min,metrou Pacii 10 min., et. 5/8, cf. 1, mobilata modern, utilata complet, g, f, p,t, centrala proprie, libera, sunati acum **220 €;** ☎0762.675.903

181. **Militari** Rezidence, 35 mp, mobilat, utilat, inchiriez garsoniera, totul nou, 250 Euro sau 20 Euro/zi regim hotelier; ☎0720.096.700

182. **Militari** Rezidence, 38 mp, mobilat, utilat, ofer spre inchiriere garsoniera complet mobilata si utilata, situata in complexul Militari Rezidence. **260 €;** ☎0741.030.078 Office.smartfacility@gmail.com

183. **Militari** Rezidence, dec., 45 mp, mobilat, utilat, proprietar inchiriez garsoniera in zona Militari Rezidence str Rezervelor nr 1 et 4 BL1, blocul este situat central langa restaurant si piscina garsoniera este libera, **230 €;** ☎0761.781.400 saymob76@yahoo.com

184. **Militari,** semidec., 33 mp, mobilat, utilat, (Lujerului - Timonierului ) confort 1, semidecondata, 6/10, gresie, faianta, parchet, termopan, ac, mobilata, utilata, aragaz, frigider, masina spalat, avans 1+1, **250 €;** ☎0726.385.622/ 0728.873.202 liviu.andrei@falc-imobiliare.ro

185. **Militari,** semidec., 24 mp, mobilat, utilat, Gorjului Apusului, et. 2, suprafata 24 mp, bloc mixt, mobilata si utilata, aragaz frigider, masina de spalat, usa metalica termopan, intretinere foarte mica, libera **200 €;** ☎0787.763.997

186. **Militari,** dec., 40 mp, mobilat, utilat, Lujerului, complex rezidential 21 Residence, etaj 3/10, mobilata si utilata noumobexpert, 38 mp, lux, centrala proprie, libera, gresie, faianta, parchet, termopan, aer conditionat, apropiere metrou **350 €;** ☎0728.114.498

187. **Militari,** semidec., 32 mp, mobilat, utilat, Veteranilor, semidec, etaj 8/9, mobilata si utilata, renovata, curata, gresie, faianta, parchet, termopan, aer conditionat, doua lifturi, apropiere piata, metrou, ratb, libera, 1+1; **250 €;** ☎0723.118.758/ 0723.118.760 stentorintermed@yahoo.com

188. **Militari,** Apusului dec., 42 mp, mobilat, utilat, intre metrou Gorjului si metrou Pacii, bloc stradal, confort1, mare, spatioasa, balcon inchis, mobilata complet, masina de spalat, tv, aragaz, frigider, contorizata, agentie **200 €;** ☎0749.877.137/ 0758.100.191

189. **Militari,** Apusului, dec., 38 mp, mobilat, utilat, la o distanta de 4 minute fata de metrou, va oferim garsoniera libera, bloc mixt, mobilata, utilata, etaj 1/10. Garsoniera are gresie, faianta, parchet, termopan, centrala. Ideal cuplu **230 €;** ☎0733.154.800/ 0761.086.217 baraceanu.daniela@yahoo.com

190. **Militari,** Auchan, Praktiker, semidec., 35 mp, mobilat, utilat, garsoniera dezvoltator 35 mp fara comision la inchiriere 250 . Mobilata si utilata complet, balcon inchis, bucatarie open space, loc de parcare.Str Rezervelor nr 44A. **250 €;** ☎0725.744.950/ 0771.310.310 alice.rezervelor@gmail.com

191. **Militari,** metrou Pacii, semidec., 35 mp, mobilat, utilat, Militari Metrou Pacii, apropiere de Kaufland, Lidl, garsoniera in bloc nou, mobilata nou tineresc, parter, tv. Masina spalat, gresie, parchet, termopan, **200 €;** ☎0761.532.117/ 0722.542.692

192. **Militari,** Politehnica, Quadra1, semidec., 52 mp, mobilat, utilat, gars bloc nou 2012 mobilata si utilata modern impartita living si dormitor bucat inchisa are tot ce trebuie aer cond canapea si pat matrimonial dormitor biblioteca dulap haine. **320 €;** ☎0722.267.010/ 0753.953.452 romservintermed@gmail.com

193. **Militari,** Rosu, dec., 31 mp, mobilat, utilat, garsoniera in vila, complet mobilata si utilata, cablu, internet, frigider, aragaz, masina de spalat, terasa, locatia la 800 m dupa Lidl, Uverturii, chiria 1 luna+1 luna garantia, libera, direct proprietar. **150 €;** ☎0736.644.106 paul_steaua20072000@yahoo.com

194. **Militari,** Virtutii, inchiriere garsoniera dec., 42 mp, mobilat, utilat, la 3 minute de metrou, garsoniera cf. 1, dec, etaj 3/8, suprafata 42 mp, anul 1992, mobilata, utilata, gresie, faianta, termopan, usa metalica, pozitie buna **250 €;** ☎0732.940.972 florikiss57@yahoo.com

195. **Militari,** Virtutii, Orsova, dec., 45 mp, mobilat, utilat, libera din 01.07.2018 etaj 5/8, stradal, reabilitat termic, bloc mixt, acces rapid Ratb 41, 178, 5 minute metrou Lujerului, Crangasi, Cora, Plaza, zugravit, gresie, faianta, parchet, termopan, 1+1, **280 €;** ☎0724.413.513/ 0784.700.888

196. **Militari-Gorjului/garsoniera** 35mp utili, dec., 35 mp, mobilat, utilat, garsoniera dec., 35 mp, etaj 2/4, constructie 82, mobilat utilat, ac, masina de spalat, aragaz, frigider, balcon inchis, termopan.in vecinatate: supermarket, piata, gradinita,scoala, metrou 7 min, contract 1 an, 1+1, **260 €;** ☎0736.860.180 staffimobilar@yahoo.ro

197. **Mircea** Voda Timpuri Noi lux 2 min metrou dec., mobilat, utilat, mobilata si utilata totul nou designer de interior, 45 mp, et 3/8, bloc mixt, 2 min metrou Timpuri Noi, gresie, faianta, parchet, masina de spalat, masina de spalat vase, plita+cuptor, frigider si Lcd, liber. **400 €;** ☎0724.138.549 razvan@compleximobiliare.ro

198. **Mircea** Voda, Camera de Comert, Nerva Traian, dec., 42 mp, mobilat, utilat, 5 minute Metrou Timpuri Noi, renovata, foarte curata, parchet masiv, usi lemn masiv, mobilata modern, dressing, utilata complet: aragaz, cuptor, hota, masina spalat, frigider, smart tv, vec: Unirii, Tineretului, Vitan **310 €;** ☎0755.102.050 madalin.cana@yahoo.com

199. **Mircea** Voda, Nerva Traian, metrou Timpuri Noi dec., 44 mp, mobilat, utilat, 6/8, finisaje superioare, pat matrimonial piele, canapea, renovata, lux, termopan, gresie, faianta, parchet, aer conditionat, ultramodern, dressing mare, cuptor, plita, hota frigider, masina spalat, lcd, merita **320 €;** ☎0744.516.515/ 0755.075.900 unirii@excesimobilare.ro

200. **Muncii,** 36 mp, mobilat, utilat, mobilata si utilata complet, renovata recent, termopan, parchet, usa metalica, apropre de metrou, zona linistita, libera, contract inregistrat ANAF, vecinatati: Iancului, Obor, Dristor **220 €;** ☎0799.158.149

201. **Nerva** Traian Camera de Comert str. Dimitrie Anghel dec., 42 mp, mobilat, utilat, Nerva Traian, str. Dimitrie Anghel, et. 1 dec.a, 42 mp, mobilata si utilata modern, bucatarie open space, ac, parchet, gresie, faianta termopan, usa metal, zugravit, lavabil, masina de spalat **300 €;** ☎0769.076.168/ 0724.306.586 valentincristea2001@yahoo.com

202. **Nerva** Traian, dec., 42 mp, mobilat, utilat, particular inchiriez gars la etajul 2/8. Recent renovata, foarte curata, dotata cu tot ce ii trebuie. Zona linistita, libera de la 15 iunie cand se pot face si vizionari, daca nu raspund rog sms, **350 €;** ☎0725.859.858

203. **Nerva** Traian, dec., 42 mp, mobilat, utilat, stradal, vedere spate, etaj 4/10, 42 mp, dec., bloc mixt, mobilata si utilata complet, contract Anaf, disponibila imediat, **300 €;** ☎0727.256.147/ 0740.023.488

204. **Nerva** Traian, M Tipuri Noi, ultramoderna la cheie dec., 44 mp, mobilat, utilat, renovata acum, finisaje superioare, mobilier pe comanda, utilata complet:tv led, aragaz, frigider, masina de spalat, cuptor microunde, wifi, dressing generos, balcon inchis, bucatarie separata, contorizata, libera. **320 €;** ☎0752.010.033 daniel@compleximobiliare.ro

205. **Nerva** Traian, str. Vlad Dracu, dec., 42 mp, mobilat, utilat, particular inchiriez garsoniera etaj 2/8 curata recent renovata, eleganta, dotata cu tot ce ii trebuie. Zona linistita pe str. Vlad Dracu nr. 1 **350 €;** ☎0725.859.858

206. **Nicolae** Grigorescu dec., 40 mp, mobilat, utilat, Inchiriez garsoniera confort 1 dec., balcon recent renovat, situata la iesire din metrou Nicolae Grigorescu, mobilat si utilat, renovat, curat, liber, disponibil imediat, **1.000 L;** ☎0763.651.612/ 0727.291.221 georgiana_imob@yahoo.com

207. **Nicolae** Grigorescu 3 minute metrou, moderna, dec., 35 mp, mobilat, utilat, renovata recent, 7/10, finisaje moderne, gresie, faianta, parchet, termopan, mobilata modern, utilata complet: masina spalat, aragaz, frigider, ac, apropiere RATB, metrou, Pallady, Parc Ior, Park Lake, Auchan, libera **260 €;** ☎0743.272.303/ 031.420.69.37 office@confortcasaimobiliare.ro

208. **Nicolae** Grigorescu, metrou, semidec., 34 mp, mobilat, utilat, apropre de pta Salajan, gars. open space, f. calduroasa si luminoasa, 5/10, nou mobilata si utilata, frigider, aragaz, masina de spalat, ac, tv, dresing, libera. Chirie + 2 luni garantie, **250 €;** ☎0729.741.413

209. **Nicolae** Grigorescu, metrou, dec., 35 mp, mobilat, utilat, garsoniera dec.a, bloc mixt, mobilata si utilata, foarte aproape de metrou si piata, bloc reabilitat termic, scara impecabila, lift nou, zona foarte ingrijita si verde **230 €;** ☎0735.883.450 traian@centralimobiliare.ro

210. **Nicolae** Grigorescu, policlinica Titan, semidec., 31 mp, mobilat, utilat, garsoniera Nicolae Grigorescu et. 7/10, parc Titanii **250 €;** ☎0765.502.268

211. **Obor** - Masina de Paine, 25 mp, gars., 1980, recent renovata, in bloc reabilitat termic, **250 €;** ☎0728.902.865

212. **Obor,** Colentina, Teiul Doamnei, vav Sectia 7, semidec., 35 mp, mobilat, utilat, 10 min. metrou, 5 min. Kaufland, Mall Veranda, etaj 5/10, cf. 1 bloc reabilitat, orientare sud, vedere deschisa, 2 lifturi, imb., gresie, faianta, parchet, termopan, um, ac, av 1+1, **240 €;** ☎021.380.28.14/ 0737.435.628

213. **Obregia,** Sun Plaza, 10 min metrou semidec., 32 mp, mobilat, utilat, P/3+balcon, finisaje: gresie, faianta, parchet, t, usa metalica, usi int noi, ins. sanit, el. noi, izolata int+ext, mobilata, utilata complet, lcd, cent proprie. Acces metrou, Ratb, piata, parc, 1+1, libera **215 €;** ☎0720.371.218 roxana.bubureanu@gmail.com

214. **Oltenitei** dec., 41 mp, mobilat, utilat, Cercetatorilor, particular, garsoniera, conf 1, et 8, 1+1, **200 €;** ☎0724.484.388/ 0726.463.689

215. **PANTELIMON,** dec., 45 mp, mobilat, utilat, primii chiriasi, bloc 2012, centrala termica, gresie, faianta, parchet, termopan, usa metalica, aragaz, hota, frigider, masina spalat, tv; vec: maxi-taxi, 5 min metrou Pantelimon, Cora; libera. **190 €;** ☎0765.918.982

216. **Pantelimon,** dec., 36 mp, mobilat, utilat, Socului, Mega Mall, garsoniera mobilata si utilata complet nou, amenajata, spatioasa, libera, merita vazuta, **200 €;** ☎0748.908.724/ 0762.656.686

217. **Pantelimon,** Armenesc, semidec., 32 mp, mobilat, utilat, confort 1, gresie, faianta, parchet, termopan, stradal, etaj 4 /10, mobilat modern, utilat, acces la 101, 104, 36, apropiere Mega Mall, termen lung, **220 €;** ☎0745.753.174

218. **Pantelimon,** Delfinului, rond, semidec., 33 mp, mobilat, utilat, et. 7/10, 1982, renovat complet, modern (primul chirias), **240 €;** ☎0734.050.911

219. **Pantelimon,** Iancului, inchiriere garsoniera semidec., 33 mp, mobilat, utilat, **260 €;** ☎0745.695.511 robert@robertgagos.ro

220. **Parc** National, str. Campia Libertatii, 45 mp, mobilat, utilat, gars., an 1980, et. 2, zona cu parcuri, imbunatatiri, **299 €;** ☎0787.899.588

221. **Parcul** Carol garsoniera in vila semidec., 47 mp, mobilat, utilat, garsoniera, renovata total, mobilata si utilata modern, mobila mobexpert, totul este de calitate exceptionala, parter, cu intrare separata, in vila, merita vazuta, o luna chirie plus garantie, **310 €;** ☎0724.270.019 travaharealestate@gmail.com

222. **Parcul** Carol, inchiriez garsoniera eleganta, dec., 43 mp, mobilat, utilat, proprietar, inchiriez garsoniera spatioasa, eleganta, confort 1, curata; **310 €;** ☎0735.539.328 alice_rai@yahoo.com

223. **Petre** Ispirescu, dec., 40 mp, mobilat, utilat, la 200 m de intersectia cu 13 Septembrie, particular, garsoniera, etaj 6, libera, 1 + 1, exclus agentii. Rog telefon numai dupa ora 17.00, **230 €;** ☎0744.400.221

224. **Piata** Alba Iulia dec., 42 mp, mobilat, utilat, situata chiar in rond, garsoniera impartita in 2 camere, la etajul 10 cu vedere frumoasa pe spate, liniste, balcon inchis, aproape de Unirii, Decebal, Muncii, Vitan, Timpuri Noi, Calea Calarasilor. **300 €;** ☎0725.137.134/ 0727.100.380 office@revest.ro

225. **Piata** Alba Iulia, semidec., 20 mp, mobilat, utilat, garsoniera P-ta Alba Iulia, et. 2/10, 20 mp, renovata, bloc reabilitat, utilata si mobilata modern, g, f, usa met., aragaz, frigider, masina spalat, a.c., cablu TV, internet, 10 min. de metrou. **220 €;** ☎0745.042.650 office@sigmaservice.ro

226. **Piata** Alba Iulia, semidec., 20 mp, mobilat, utilat, langa Piata Alba Iulia - str Moise Nicoara, particular.Etaj 1/4, semidec.a. Mica dar cocheta Complet utilata si mobilata; **200 €;** ☎0744.755.091 catavus@yahoo.com

227. **Piata** Iancului, 34 mp, confort 1, parter, hol, bloc 1980 reabilitat, contorizat, termopan, ac, renovat recent, preferabil firma sau familie, exclus videochat, **1.150 L;** ☎0740.562.650/ 0766.297.938

228. **Piata** Muncii, dec., 44 mp, mobilat, utilat, langa metrou Piata Muncii, 5/8, open space, toate utilitatile, ac, balcon mare, vedere libera, bloc reabilitat, caldura, liniste, comfort, siguranta, curatenie, mobilat,zugravit, dressing, termopane, **300 €;** ☎0771.729.790 mihai.crt@gmail.com

229. **Piata** Resita semidec., 18 mp, mobilat, utilat, garsoniera confort III la etajul 3/4, totul nou, proaspat zugravit. ☎0732.769.757

230. **Piata** Resita Aleea Ucea semidec., 22 mp, mobilat, utilat, inchiriez garsoniera confort 3, etaj 2/4 proprietar, gresie, faianta, usa metalica, termopan, gaze, renovata, garantie 1 luna. **160 €;** ☎0726.948.060

231. **Piata** Romana dec., 40 mp, mobilat, utilat, Garsoniera confort 1 decomantata, mobilata, etaj 5/10, frigider, aragaz, masina de spalat, aer conditionat, gresie, faianta, parchet, termopan, **270 €;** ☎0761.532.117/ 0722.542.692 lacramioara_munteanu@yahoo.com

232. **Piata** Spaniei, Icoanei, mobilat, utilat, gars. curte, cheltuieli incluse, **800 L;** ☎0763.070.130/ 0747.953.488

233. **Piata** Sudului Metrou - Sun Plaza Mall, dec., 25 mp, mobilat, utilat, Secuilor, etaj 5 / 7, libera, mobilata + utilata lux, aer conditionat, termopan, gresie, fianata, parchet, bucatarie mobilat si utilata complet, 5 minute metrou sudului si mall, plata 1 + 1, ocazie, **1.200 L;** ☎0727.468.617 sector4imobiliare@gmail.com

234. **Piata** Sudului, 7 min. metrou si Sun Plaza, dec., 42 mp, mobilat, utilat, et. 3, bl. 2011, balcon, izolata int-ext, finisaje: g, f, p, t, usa metalica, usi int noi, instalatii sanitare, el. noi. Mobilata, utilata complet modern, centrala proprie, ac, tv;acces metrou, Ratb, piata, parc. Libera, 1+1, **250 €;** ☎0720.371.218 Roxana.bubureanu@gmail.com

235. **Piata** Sudului, inchiriere garsoniera semidec., 38 mp, mobilat, utilat, **250 €;** ☎0786.511.336 gabriela.ifrim@imobiliare.net

236. **Piata** Victoriei, dec., mobilat, utilat, particular inchiriez garsoniera Piata Victoriei, curata, complet utilata, mobilata, aer conditionat, paza bloc, libera. **340 €;** ☎0722.260.444 cornelia_p@yahoo.com

237. **Piata** Victoriei, 4 minute metrou, 26 mp, mobilat, Parc Kiseleff, cladiri birouri, 5/10, renovata, nou, modern, contorizata, intretinere mica, **300 €;** ☎0731.109.625

238. **Pipera,** dec., 28 mp, mobilat, utilat, Camera cu baie proprie, la curte, in vila cart. Pipera, intrare separata, toate util. incluse, pt. studenti/angajati in zona. Fara bucatarie. Conditii hotel. Detalii tel. **850 L;** ☎0723.217.925 Deinchiriatpipera@gmail.com

239. **Predeal** Gaizer, dec., mobilat, utilat, inchiriez garsonierea in regim hotelier, mobilata utilata **180 L;** ☎0734.398.344 malosangela@gmail.com

240. **Pta Resita ,str. Costila, sect 4 particular inchiriez garsoniera cu toate utilitatile, gaze, apa calda; ☎00447459370938/ 0785.718.135**

241. **Rahova,** dec., 40 mp, mobilat, utilat, inchiriez camera la curte, intrare separata, baie si bucat separate, centrala termica, termopane, unei familii de nefumatori, fara copii, strada linistita si curata, exclus rromi sau agentii. Pret. neg. **650 L;** ☎0733.607.152

242. **Rahova,** Alexandriei, proprietar, mobilat, utilat, inchiriez garsoniera mobilata si utilata, zona Rahova, Alexandriei, cu toate utilitatile incluse in pret. ☎0760.893.234

243. **Rahova,** sc. 5 dec., 40 mp, mobilat, utilat, gars cf. 1 dec mob., utilat, dec, 2/4, str. sub Popa 46, bl 20, sc. 2, plata 1/1, **200 €;** ☎0771.047.513

244. **Romana,** dec., 40 mp, mobilat, utilat, Magheru, garsoniera dubla, mobilata ?i utilata complet modern, amenajata, spatioasa, libera, la 2 minute de metrou; **250 €;** ☎0762.656.686/ 0748.908.724

245. **Rond** Alba Iulia, dec., 22 mp, mobilat, utilat, Alba Iulia, Unirii, Popa Nan, mobilat, utilat, etaj 8 din 10. Este la doar 10 minute de Piata Unirii, la cateva minute de Universitatea Hyperion. **900 L;** ☎0787.403.790 ardeleanu.danyel@gmail.com

246. **Salajan,** strada Lotrioara, dec., mobilat, utilat, gars. etaj 10/10, mobilata utilata totul nou, confort I, **230 €;** ☎0745.156.644

247. **Sebastian,** garsoniera, parc, semidec., 30 mp, mobilat, utilat, garsoniera Sebastian Kaufland, stradal, cf. 1 bloc mixt etaj 8/8, bloc civilizat, mobilat si utilat, pat de o persoana intre parc Sebastian si Calea Rahovei, aragaz, frigider, masina spalat, cablu internet, tv **900 L;** ☎0722.267.010/ 0753.953.452 romservintermed@gmail.com

248. **Socului,** dec., 44 mp, mobilat, utilat, vis-a-vis de Miramar, zona de vile, inchiriere garsoniera mobilata nou si utilata, prima inchiriere, c-tie 2018, etaj 2/P+3, parchet, gresie, faianta, termopan, centrala termica, 44 mp, libera. **300 €;** ☎0731.609.187/ 0724.590.266 steluta.sterpu@eurocityestate.ro

249. **Soseaua** Chitilei 48, gars. 45 mp, mobilata complet, Constructorilor, apartament 2 camere, nemobilat, parter, **250 €;** ☎0742.050.711

250. **Splaiul** Unirii, Asmita Gardens, aproape parc, dec., 50 mp, mobilat, utilat, an 2010, finisaje moderne, paza, parcare, loc joaca, libera, mutare imediata, termen lung; ☎0773.903.372

251. **Stadion** Lia Manoliu, Maior Coravu, mobilat, utilat, gars. cf. 1, et. 1/9, modern, totul nou, renovat, gresie, faianta, parchet, termopan, usa metalica, balcon inchis, totul contorizat, apometre, repartitoare, merita vazut, chiria cu contract Anaf inclus. Exclus animale de companie, **230 €;** ☎0742.350.553/ 0769.350.184/ 0735.343.011

252. **Stefan** cel Mare, dec., 38 mp, mobilat, utilat, mobilata modern, utilata complet, renovata recent, termopan, parchet, usa metalica, aer conditionat, bloc reabilitat termic, aproape de metrou, libera, vecinatati: Obor, Mosilor, Stefan cel Mare **290 €;** ☎0799.158.149

253. **Strada** Piscului, zona Parcul Tineretului, persoana fizica inchiriez garsoniera, chiria pe luna **250 €;** ☎0752.107.761

254. **Sun** Plaza, Parc Natural Vacaresti dec., 40 mp, mobilat, utilat, Se inchiriaza garsoniera mobilata, confort 1, 40 mp. Zona linistita, priveliste Parc Natural Vacaresti. Parchet, termopane, usa metalica. Distanta metrou piata Sudului, 5 minute, **240 €;** ☎0722.646.852

255. **Teiul** Doamnei - Br

# Imobiliare închirieri 2 CAMERE

## Apartamente 2 camere

1. **1 Decembrie** 1918, stradal, 1 minut metrou, dec., 50 mp, mobilat, utilat, et 9 /10, complet mobilat si utilat. Liber, **260 €;** ☎0724.579.843 ardeleanu.danyel@gmail.com

2. **1 Decembrie** metrou, 58 mp, mobilat, utilat, Circa 13, Titan Auchan, mobilat si utilat complet, etaj 8/10, imbunatatiri: gresie, faianta, pachet, termopan, 2 x aer conditionat. Vecinatati: Postavarului, Trapezului, Th. Pallady. OIA 96345 **350 €;** ☎0752.099.439 office@catalog-rezidential.ro

3. **1 Mai,** dec., 50 mp, mobilat, utilat, Domenii (piata), 2 cam, dec, mobilat si utilat modern, ctp, ac.,um, termopane, 50 mp, et 3, Av. M. Zorileanu. **330 €;** ☎0768.407.695 imobiliare@nodpc.ro

4. **1 Mai,** Ion Mihalache, dec., 55 mp, mobilat, utilat, vedere spate, dec., etaj 3/10, 55 mp, pret 350 E, g, f, p, t, um, ac, renovat recent, mobilat modern, utilat complet, parcare, in apropiere mijloacelor de transport. **350 €;** ☎0738.626.996

5. **1 Mai,** str. Turda dec., 56 mp, mobilat, utilat, apartament 2 camere, dec., etaj 3/8, an 1983, mobilat modern, utilat: masina spalat, frigider aragaz, aer conditionat, usa metalica. Dispune de: gresie, faianta, parchet, termopan, **400 €;** ☎0762.093.000

6. **1 Mai,** Turda, Victoriei, dec., 56 mp, mobilat, utilat, 2 camere, complet mobilat si utilat, 56 mp, 2 balcoane, 1 dressing separat; 2 ac si 2 tv, **370 €;** ☎0755.335.562

7. **13 Septembrie** vis a vis Marriott, dec., 55 mp, mobilat, utilat, particular inchiriez ap. 2 cam., 6/8, vis a vis Marriott. Renovat recent utilat/mobilat lux. Toate imbunatatirile. Detalii: **600 €;** ☎0761.436.501 Georgianacalin2000@yahoo.com

8. **13 Septembrie,** Monitorul Oficial, semidec., 66 mp, mobilat, utilat, 3 camere transformat in 2, stradal, et. 4/8, living mare, bucatarie extinsa, aer conditionat, dresinguri, contoare apa, mobilier modern, renovat 2011, pret nenegociabil, **400 €;** ☎0745.355.108/ 0747.084.705 rchiurtu@yahoo.com

9. **13 Septembrie,** Prosper, 50 mp, mobilat, utilat, apartament 2 camere, Led Tv, frigider, aragaz, masina de spalat, internet wirlees, CATV, termostat ambient centrala. Zona linistita, pret negociabil, **450 €;** ☎0736.016.501/ 0767.815.194 ghidul.alimentar@yahoo.com

10. **13 Septembrie,** Prosper, renovat, dec. dec., 65 mp, mobilat, utilat, 13 Septembrie Sebastian, primul bloc, cf. 1 sporit, stradal, renovat, amenajat modern, utilat si mobilat complet, contorizat, apropiere Afi Cotroceni Mall, Panduri/ Marriott, parlament, Izvor, Unirii ,liber **310 €;** ☎0724.302.336

11. **13 Septembrie,** Sebastian, Prosper dec., 65 mp, mobilat, utilat, str. Maria Cuntan, parter cu balcon inchis in bloc reabilitat, apartament, spatios, luminos, multiple imbunatatiri, mobilat si utilat complet, de calitate.se preda renovat. contract inregistrat, **350 €;** ☎0762.612.172/ 0799.933.979

12. **13 Septmebrie,** Palatul Parlamentului semidec., 58 mp, mobilat, utilat, 2 Camere, 13 Septembrie, Palatul Parlamentului, **380 €;** ☎0770.894.794 gpetre000@gmail.com

13. **Afi** Cotroceni, BCR, Drumul Taberei, dec., 55 mp, mobilat, utilat, inchiriez ap. 2 camere, zona linistita.Disponibil imediat, complet echipat. Apartamentul se afla la etajul 3/4, parcare, **450 €;** ☎0735.288.070 hotuda@gmail.com

14. **Alba** Iulia dec., 72 mp, mobilat, utilat, etaj 2/8 vedere mixta, mobilat si uilat lux 2017, loc parcare, 2 AC, prima inchiriere, totul nou, **500 €;** ☎0738.626.996

15. **Alba** Iulia inchiriere apartament 2 camere dec., 60 mp, mobilat, utilat, va propun spre inchiriere un ap. de 2 camere conf. I. dec. etaj 1/8, anul 1994, renovat recent, toate imb. mobilat modern, utilat complet, lux, 1 luna chirie + 1 luna garantie. **400 €;** ☎0732.940.972 florikiss57@yahoo.com

16. **Alba** Iulia, Decebal, Day Residence, bloc 2011, semidec., 70 mp, mobilat, utilat, privatehouse.ro va propune spre inchiriere un apartament deosebit, in zona Decebal.Inchiriere apartament 2 camere Decebal - Zvon Cafe, complex Day Residence, la 5-7 min de metrou Muncii, bloc 2011 **500 €;** ☎0760.101.098 claudiu@privatehouse.ro

17. **Aparatorii** Patriei, metrou, dec., 50 mp, mobilat, utilat, dec.,1/3, bloc nou 2016, zugravit recent, mobilat foarte modern, pat si canapea extensibila, centrala proprie, gresie, faianta, parchet, termopan, aragaz, frigider, masina spalat, usa metalica. **1.200 L;** ☎0722.785.494

18. **Aviatiei,** 55 mp, mobilat, utilat, Aurel Vlaicu metrou, mobilat si utilat modern, renovat recent, aer conditionat, masina de spalat, frigider, cuptor, led. Vec: Herastrau, Cartier Francez, Primaverii, Floreasca, Pipera, Baneasa OIA 104644 **450 €;** ☎0737.504.517 office@catalog-rezidential.ro

19. **Aviatiei,** dec., mobilat, utilat, mobilat si utilat lux, pozitie extraordinara, apopiere metrou, parc Herastrau, etaj 1/4, se preteaza unei familii, 64 mp, modificat, mobilier pe comanda, liber. **430 €;** ☎0738.626.996

20. **Aviatiei,** Elena Caragiani, 5 minute de metrou, dec., 60 mp, mobilat, utilat, apartament superb, proaspat renovat, la etajul 3 al unui bloc reabilitat, mobilat si utilat modern, totul nou, primul chirias, CT, AC, dressing, multiple spatii de depozitare, pentru cuplu sau single, **500 €;** ☎0742.078.877

21. **Aviatiei,** Herastrau, dec., 55 mp, mobilat, utilat, dau in chirie ap 2 camere la 300 m de parc Herastrau, metrou Aurel Vlaicu si mall Promenada dec., mobilat si utilat, centrala de apartament, termopane, aer conditionat, proasapat renovat, 420 E. **420 €;** ☎0735.154.333 lumibaciu1@gmail.com

22. **Aviatiei,** Herastrau, Cortina Residence dec., 75 mp, mobilat, utilat, apartament 2 camere zona Aviatiei, Herastrau, complex cortina Residence Bucuresti. Particular. mobilat, utilat lux - mobila rovere, 2 bai, loc parcare inclus, etaj 3/12; **840 €;** ☎0771.569.250

23. **Aviatiei,** Metropolitan Residence, bloc 2016, dec., 65 mp, mobilat, utilat, privatehouse.ro va propune spre inchiriere un apartament in zona Aviatiei. Inchiriere apartament 2 camere Aviatiei, strada Aviatiei, complex Metropolitan Residence, bloc 2016; **550 €;** ☎0741.773.257 simona@privatehouse.ro

24. **Aviatiei,** Nordului, 2 camere, dec., 56 mp, mobilat, utilat, bloc nou 2009, mobilata ultramodern, lux, utilata, ac, masina spalat, lcd, loc de parcare, foarte spatioasa. Vecinatati: Parcul Herastrau (4 minute pe jos), Soseaua Nordului, Aviatiei, Ambasada Chinei **580 €;** ☎0755.335.562

25. **Aviatorilor,** dec., 45 mp, mobilat partial, utilat, Aviatorilor, statuie, 2 camere in vila, renovat complet, parchet, gresie, termopane, 45 mp, 2 bai, demisol, zona superba, ideal pentru firma, birou, locuit. **400 €;** ☎0721.608.435 Dicuemanuel@yahoo.com

26. **Aviatorilor,** Herastrau, dec., 75 mp, mobilat, utilat, dec., etaj 1/4, 75mp, 2 gr. sanitare, in apropierea Parcului Herastrau, zona linistita, constructie 2016, parcare, totul nou. **599 €;** ☎0738.626.996

27. **Aviatorilor,** Kiseleff, dec., 55 mp, mobilat, utilat, renovat recent, finisaje de calitate, mobilat si utilat modern, aer conditionat masina de spalat, tv. Vec: Turda, Ion Mihalache, Domeni, Piata Victoriei. OIA 103495 **400 €;** ☎0737.504.517 office@catalog-rezidential.ro

28. **Aviatorilor,** Parcul Kiseleff, penthouse marmura, dec., 100 mp, mobilat, utilat, chiar in fata Guvernului, in Rond, negociabil, totul inclus, ap. 2 camere cu terasa, 70+30 mp terasa, 2 lifturi, etaj 12/12, imobil nou, paza + supraveghere video, contract Anaf cu dovada loc de munca. **1.000 €;** ☎0727.653.473

29. **B-dul** Chisinau str Codlea, dec., 1983 mp, mobilat, utilat, B-dul Chisinau, str Codlea 2 camere cf.1 dec. etaj 3/4, mobilat, utilat complet, liber , curat, 300 euro lunar, **300 €;** ☎0721.275.684

30. **Baba** Novac dec., 50 mp, mobilat, utilat, IOR, stradal, etaj intermediar in bloc turn, modern, parchet, termopan, gresie, faianta, usa metalica, aer conditional, masina de spalat, aragaz, frigider, tv, apometre, repartitoare. Acces parc. **300 €;** ☎0723.603.354

31. **Baba** Novac, parc, dec., 56 mp, mobilat, utilat, Apartament 2 camere, et 1, mobilat utilat, renovat recent, termopan, usa metalica, vedere stradala, pretabil locuit, pret neg., proprietar ok, **330 €;** ☎0747.821.353

32. **Baicului,** Doamna Ghica, semidec., 30 mp, mobilat, utilat, direct propietar, apartament 2 cam renovat recent si modern, gresie, faianta, parchet, termopane, usi (toate noi) semidec., mobilat, centrala termica, aer conditionat, detalii in poze, 1000 lei chirie 1+1. **1.000 L;** ☎0765.500.390/ 0765.416.204

33. **Balcescu,** Magheru 2 camere ultra central, dec., 52 mp, mobilat, utilat, inchiriere apartament 2 camere dec., **450 €;** ☎0755.335.562

34. **Baneasa,** inchiriez ap. 2 cam., et. 2, contorizat, vila noua, **250 €;** ☎0734.766.296

35. **Baneasa,** Aerogarii, OMW, stradal, bloc 2016, semidec., 75 mp, mobilat, utilat, privatehouse.ro va propune spre inchiriere un apartament in zona Baneasa. Inchiriere apartament 2 camere Baneasa - Aerogarii, intersectie cu strada Ficusului, stradal, bloc 2016. **850 €;** ☎0741.773.257 simona@privatehouse.ro

36. **Baneasa,** Complex North Lane, Bloc 2012, semidec., 55 mp, mobilat, utilat, privatehouse.ro va propune spre inchiriere un apartament in zona Baneasa. Inchiriere apartament 2 camere Baneasa, Bulevardul Apiculторilor, complex North Lane, bloc 2012. **450 €;** ☎0741.773.257 simona@privatehouse.ro

**37. Baneasa, Herastru, str. Horia Macelariu, 75 mp, mobilat, utilat, lux, langa Hotel Fenicia, bloc 2017, 4/13, 2 camere, 2 bai, parcare subterana, paza permanenta, proprietar, 830 €; ☎0771.569.250**

38. **Baneasa,** Petrom City, 2 camere, bloc 2015, semidec., 70 mp, mobilat, utilat, privatehouse.ro va propune spre inchiriere un apartament in zona Baneasa. Inchiriere apartament 2 camere Baneasa, Petrom City, strada Corallior, bloc 2015. **440 €;** ☎0741.773.257 simona@privatehouse.ro

39. **Baneasa,** Sisesti, 2 camere, dec., 56 mp, mobilat, utilat, Jandarmeriei, Baneasa, apartament 2 camere cu suprafata utila totala de 60 mp situat la etajul 1/5 **480 €;** ☎0755.335.562

40. **Baneasa,** Sisesti, Complex North Lane, semidec., 70 mp, mobilat, utilat, privatehouse.ro va propune spre inchiriere un apartament in zona Baneasa - Sisesti. Inchiriere apartament 2 camere Baneasa - Sisesti, Bulevardul Apiculторilor, complex North Lane, bloc 2010. **500 €;** ☎0741.773.257 simona@privatehouse.ro

41. **Baneasa,** Sisesti, North Lane Residence, bloc 2014 semidec., 60 mp, mobilat, utilat, privatehouse.ro va propune spre inchiriere un apartament in zona Baneasa, Sisesti. Inchiriere apartament 2 camere Baneasa, Bulevardul Apiculторilor, Complex North Lane, bloc 2014. **500 €;** ☎0741.773.257 simona@privatehouse.ro

42. **Baneasa,** Sisesti, Restaurant Papion, bloc 2008, semidec., 70 mp, mobilat, utilat, privatehouse.ro va propune spre inchiriere un apartament in zona Baneasa - Sisesti. Inchiriere apartament 2 camere Baneasa - Sisesti, langa Restaurantul Papion, bloc 2008; **450 €;** ☎0741.773.257 simona@privatehouse.ro

43. **Baneasa,** Straulesti, dec., 85 mp, mobilat partial, utilat, deosebit, 2 bai, bucatarie complet mobilata si utilata, dressing, ac, camara, sistem securitate, garaj, paza permanenta, imobil 2016. Se mobileaza complet la cerere, **600 €;** ☎0751.053.622/ 0751.053.625 sigmaserviceimob@yahoo.com

44. **Baneasa,** vizavi de Antena 1, mobilat, inchiriez apartament 2 camere, **500 €;** ☎0744.206.082

45. **Banu** Manta, Titulescu, Victoriei, 2 camere dec., 56 mp, mobilat, utilat, Banu Manta, bloc 1986 reabilitat termic, renovat recent, mobilat modern, utilat complet, aer conditionat, adiacent Titulescu, Aviatorilor, Dorobanti, **390 €;** ☎0755.335.562

46. **Barbu** Vacarescu, Belvedere Residence, totul nou, semidec., 55 mp, mobilat, utilat, privatehouse.ro va propune spre inchiriere un apartament in zona Barbu Vacarescu. Inchiriere apartament 2 camere Barbu Vacarescu, Floreasca, Belvedere Residence, Sos. Fabrica de Glucoza, bloc 2018. **550 €;** ☎0741.773.257 simona@privatehouse.ro

47. **Barbu** Vacarescu, Pipera semidec., 50 mp, mobilat, utilat, apartament 2 camere, etaj 7/10, complet mobilat si utilat, ac. Situat in Belvedere Residences, Sos. Fabrica de Glucoza, in apropierea cladirilor de birouri, la numai 10 min. de metrou Pipera **530 €;** ☎0722.283.393 victor.andrei@upstate.ro

48. **Barbu** Vacarescu,Pipera,Aviatiei,UpGround Residence dec., 72 mp, mobilat, utilat, inchiriez apartament 2 camere zona Barbu Vacarescu, Pipera, Aviatiei, UpGround Residence, Sos. Fabrica de Glucoza, bloc 2012, totul nou a fost locuit 5 luni, dec., suprafata aprox 72 m2, etaj 7/16, **650 €;** ☎0764.529.841

49. **Basarab,** Gara de Nord, dec., 50 mp, mobilat, utilat, ap. 2 cam., dec. 50 mp, bloc reabilitat, mobilat si utilat, aragaz, frigider, masina de spalat, usa metalica, termopan, zona deosebita, 100 m metrou, 100 m Kaufland **300 €;** ☎0787.763.997

50. **Basarabia** Diham, Mega Mall, 56 mp, mobilat, utilat, parter inalt, curat, spatios, bloc reabilitat, renovat, imbunatatiri: gresie, faianta, parchet, termopan, um, ac, liber, 1+1. Vecinatati: Muncii, Vatra Luminoasa, lancului, Titan IOR, Costin Georgian. OIA 51226 **350 €;** ☎0731.324.660 office@catalog-rezidential.ro

51. **Basarabia,** Morarilor, semidec., 42 mp, mobilat, utilat, 2 camere tip studio, renovat complet, instalatii noi, mobila noua, balcon inchis, bloc reabilitat termic, costuri mici de intretinere, liber, primul chirias. Langa metrou Costin Georgian! Usor negociabil; **330 €;** ☎0741.993.333

52. **Basarabia,** vis a vis de stadionul Lia Manoliu, dec., 65 mp, mobilat, utilat, inchiriez apartament 2 camere, Blv. Basarabia, vis a vis de stadionul Lia Manoliu, dec., suprafata aprox 65 m2, etaj 1/3, complet renovat mobilat si utilat lux (g+f+p+t+um). **400 €;** ☎0764.529.841

53. **Berceni** sos. Oltenitei dec., nemobilat, utilat partial, Lunca Barzesti, particular, ap. 2 camere, et. 1/8, zugravit, curat, termopane, aragaz si televizor, gresie, parchet, **270 €;** ☎0744.820.642

54. **Berceni,** dec., 45 mp, mobilat, utilat, Huedin, 2 cam cf. 2 dec., etaj 9/10, cu imb., mobilat si utilat complet **250 €;** ☎0730.761.666/ 0752.036.997

55. **Berceni,** dec., 55 mp, mobilat, utilat, ofer spre inchiriere un ap. cu 2 camere dec., confort 1, constructie 2016, cu loc de parcare inclus, apartamentul este disponibil cu data de 1 iunie. **350 €;** ☎0755.253.194/ 0731.400.592

56. **Berceni,** Alexandru Obregia, semidec., 40 mp, mobilat, utilat, inchiriez apartament 2 camere, semidec., mobilat si utilat complet, gresie, faianta, parchet, termopane, usa metalica, balcon. Etaj 2, bloc cu lift, 5 minute de metrou Piata Sudului, Piata Berceni, Mall, **250 €;** ☎0768.103.755 lulea_marius@yahoo.com

57. **Berceni,** Brancoveanu, Lamotesti, proprietar, semidec., 42 mp, mobilat partial, utilat partial, 2/4, din 1 iulie, gresie, faianta, parchet, termop, usa metal, apometre, net cablu, interfon, zugravit, sanitare noi, reabilitat termic, aragaz , frigider, masina de spalat, 5 min. Carrefour, **280 €;** ☎0722.256.551 mocanu_marius_sebastian@yahooo.com

58. **Berceni,** Dimitrie Leonida, inchiriere apartament 2 camere semidec., 50 mp, mobilat, utilat, **280 €;** ☎0758.098.233 claudia.stroe@galaxyimob.ro

59. **Berceni,** Giurgiului, Piata Progresul, dec., 50 mp, mobilat, utilat, confort 1, dec., deosebit, proaspat renovat, mobilat modern, utilat complet, ac, g, f, p, t, um, balcon inchis,contorizat, internet. Loc de parcare ADP **260 €;** ☎0720.425.031/ 0760.521.671

60. **Berceni,** Oltenitei 63 semidec., 50 mp, nemobilat, utilat partial, vis-a-vis Scoala de politie (intre metrou Pta Sudului si Brancoveanu) 2 camere, confort 1, parter/8, nemobilat, bucataria mobilata, imbunatatiri, bloc stradal, vedere pe spate, aer conditionat, liber, **250 €;** ☎0723.473.030 garoafa_maria@yahoo.com

61. **Berceni,** Piata Sudului, semidec., 60 mp, mobilat, utilat, Berceni, Piata Sudului, 5 min. distanta de metrou, 2 cam., cf. 1 **350 €;** ☎0745.339.573/ 0737.521.597 dincabestimobiliar@gmail.com

62. **Berceni,** Straja, dec., 38 mp, mobilat, utilat, str Huedin, apt dec, et 9/10, complet mobilat si utilat, imbunatatiri, liber. **230 €;** ☎0722.891.941 royalimob@yahoo.ro

63. **Bereceni,** Oltenitei, dec., 62 mp, mobilat, utilat, particular 2 camere, confort 1 sporit, mobilat modern, frigider, aragaz, masina de spalat, aer conditionat, gresie, faianta, parchet, et. 3/4, **320 €;** ☎0722.205.082

64. **Brancoveanu** dec., 60 mp, mobilat, utilat, etaj 3/10, 55 mp, pret 330 E, gresie, faianta, parchet, termopan, usa metalica, aer cond., renovat recent, mobilat modern, utilat complet, parcare, in apropierea metroului, **330 €;** ☎0738.626.996

65. **Brancoveanu,** 2 camere in vila, dec., 80 mp, mobilat, utilat, apartament in vila, 2 camere dec., 80 mp, loc parcare, utilat si mobilat, spatii depozitare, foarte curat. Curte, gratar, toate utilitatile, central, zona Brancoveanu. Pret negociabil. 1+1 garantie. **380 €;** ☎0722.847.043

66. **Brancoveanu,** Lamotesti dec., 37 mp, mobilat, utilat, dec., mobilat modern, utilat (frigider, aragaz, masina de spalat), renovat, izolat termic, parchet, gresie, faianta, termopan, usa metalica, parter/10, 1+1, durata lunga. Prefer familie/ cuplu, **280 €;** ☎0786.363.327/ 0784.515.925

67. **Brancoveanu,** Luica, semidec., 35 mp, mobilat, utilat, apartament 2 camere, etajul 3 /10, renovat recent, masina de spalat, cablu si internet, gresie, faianta, parchet, termopan, merita vazut, **1.000 L;** ☎0753.075.098

68. **Brincoveanu,** Huedin, dec., 50 mp, mobilat, utilat, 2 camere, dec., mobilat utilat complet curat g, f, p, t, um, et. 9/10, liber, merita inchiriat 1+1 agentie 100 euro, 4 statii metrou, 3 min. RATB, cerem si oferim seriozitate **250 €;** ☎0720.039.035/ 0761.609.243 columbia.imobiliar@yahoo.com

69. **Bulevardul** Ferdinant, dec., 65 mp, mobilat partial, inchiriez la Gara de Est ap. 2 camere, constr. 1972, renovat, anvelopat, centrala apartament, **270 €;** ☎0732.891.344

70. **Bulevardul** Unirii, dec., 70 mp, mobilat, utilat, stradal, etaj 1/10, vedere stradala, intersectie Nerva Traian - Bld. Unirii, dec., 3 balcoane, parchet, termopan, hol locuibil, mobilat si utilat complet, paza 24/24, banca la parter, termen lung, **400 €;** ☎0730.928.31 trinr.bitasu@gmail.com

71. **Cal.** Victoriei, la 5 min de Unirii, vis-a-vis bloc Ferrari & Curtea de apel dec., 68 mp, mobilat, utilat, **500 €;** ☎0726.284.310 contact@alexandrucordea.ro

72. **Calea** Calarasilor dec., mobilat partial, utilat, apartament 2 camere, bloc 1992, et. 3 Matei Basarab Calea Calarasilor, dec., pretabil cuplu tanar, familii, metrou piata Muncii distanta 5 minute **380 €;** ☎0756.923.564 ocaziebuna@gmail.com

73. **Calea** Calarasilor, dec., 65 mp, mobilat, utilat, 2 cam, et 7/8, dec, 65 mp, g, f, p, t, um, ac, mobilat si utilat modern, liber, pret neg, apropiere metrou Piata Muncii. **400 €;** ☎0745.098.346 florin@domobiliare.ro

74. **Calea** Calarasilor, semidec., 47 mp, mobilat, utilat, Popa Nan, Traian, apartament in vila, 2 camere, bucatarie, baie, dresing, centrala termica proprie, mobilat si utilat modern, renovat, totul nou, intrare separata, contorizat. **350 €;** ☎0722.625.492/ 021.321.10.20 office@credoamg.ro

75. **Calea** Calarasilor, Piata Muncii metrou dec., 68 mp, mobilat, utilat, apartament 2 camere zona Piata Muncii, dec., etaj 5/8, suprafata totala - 68 mp, 1 balcon inchis, bucatarie spatioasa, mobilat si utilat complet, la prima inchiriere, renovat si finisat recent; **525 €;** ☎0720.248.348/ 0734.345.341 cityinvestestates@gmail.com

76. **Calea** Dorobanti, dec., 60 mp, mobilat partial, utilat partial, 2 camere, dec., et.7, 3 balcoane, 2 spatii depozitare, curat, luminos, spatios, semimobilat si utilat. Vecinatati: Dorobanti, Floreasca, Stefan Cel Mare, lancu de Hunedoara, **430 €;** ☎0752.289.028/ 0752.289.029 office@espaco.ro

77. **Calea** Dorobanti, stradal pe Calea Dorobanti, dec., 60 mp, mobilat, utilat, Perla, et. superior, mobilat ultramodern, lux, tot nou, prima inchiriere dupa renovare completa, doua dormitoare matrimoniale, electrocasnice, 2 ap. de aer cond., acces metrou Stefan Cel Mare **600 €;** ☎0724.370.636 mfirut@yahoo.com

78. **Calea** Giulesti, dec., 51 mp, mobilat, utilat, Calea Giulesti, Magazinul Godac, prima inchiriere dupa renovare, mobilat, utilat complet, 51 mp, format semidec., 4/4, an constructie 1970, liber, 1 luna avans + 1 garantie. Contract Anaf. **350 €;** ☎0768.400.488 george.plaiasu@gadsporimob.ro

79. **Calea** Victoriei 45 mp, mobilat, utilat, apartament in Calea Victoriei colt cu Enescu, vis-a-vis de Hotel Radisson, nou renovat, **475 €;** ☎0737.278.221 jprentoulis@gmail.com

80. **Calea** Victoriei, spre inchiriere ap. 2 camere, semidec., 62 mp, mobilat, utilat, spre inchiriere ap. 2 camere, Calea Victoriei, **450 €;** ☎0744.655.640 adrian@mabotex.ro

81. **Camera de Comert dec., 68 mp, mobilat, utilat, apropiere Piata Unirii, proprietar inchiriez ap. 2 camere, centrala proprie, contorizat complet, termen lung. Negociabil, 425 €; ☎0770.946.230/ 0726.915.425**

82. **Cantemir,** semidec., 52 mp, mobilat, utilat, 2 camere, aproape metrou, stradal, etaj 3 **410 €;** ☎0742.737.825 laurentiu.fogarasi@yahoo.com

83. **Cantemir,** Budapesta, dec., 60 mp, mobilat, utilat, 2 camere dec., in apropierea metroului, foarte spatios, parcare ADP, etaj 2/7, renovat recent, mobilat si utilat complet, bloc rebilitat, pret 360E, **360 €;** ☎0738.626.996

84. **Carol** City Parc, metrou Tineretului 400 m dec., 54 mp, mobilat, utilat, apartament 2 camere, bloc nou (2017), parter, complex Carol Park Residece, complet mobilat si utilat, apartamentul este total contorizat, beneficiaza de televiziune si internet, aer conditional. **500 €;** ☎0721.740.872 xuebin2006@yahoo.com

85. **Cartierul** Latin, Prelungirea Ghencea, sector 6 dec., 80 mp, mobilat, utilat, 80 mp, dec., etaj 3/4, renovat, mobilat modern, utilat complet, liber, apropiere Drumul Taberei, Valea Oltului, Ialomitei, Ratb 122/222, supermarket, 1+1 **280 €;** ☎0768.469.465 contanunturi@yahoo.com

86. **Centru** - Popesti, apartament 2 camere, stradal, dec., 70 mp, mobilat, utilat, apartamentul se afla la etajul 1, stradal la sos. Oltenitei, zona centrala, mobilat si utilat, loc parcare. Perioada de inchiriere minim 1 an, 1+1, 300 euro / luna. Magazine, acces rapid transport, **300 €;** ☎0764.180.052/ 0723.509.708 office@nemarimobiliare.ro

87. **Centru** Vechi, IC Bratianu (Hanul lui Manuc) apartament 2 camere semidec., 42 mp, mobilat, neutilat, **415 €;** ☎0745.695.511 robert@robertgagos.ro

88. **Chiajna** Auchan Tineretului semidec., 42 mp, mobilat, utilat, constructie 2010, 2 camere, confort 1, etaj 5/7, 42 mp, g, f, p, t, um, ct, mobilat si utilat modern, 280 euro/luna, **280 €;** ☎0730.556.914 ionnedea.khc@gmail.com

89. **Cinema** Gloria semidec., 55 mp, mobilat, utilat, propietar, inchiriez ap. 2 cam in zona verde a Sec. 3. Acces facil in zonele de interes, aproape de P-ta Muncii si zona Decebal. Strada cu iesire spre National Arena si parcul IOR. Loc de parcare. **1.550 L;** ☎0733.413.109 dodoiucatalin@gmail.com

90. **Cismigiu,** Brezoianu, semidec., 45 mp, nemobilat, utilat partial, Cismigiu, Brezoianu, apartament doua camere, semidec., nemobilat, et. 3/6, proaspat zugravit, bloc fara bulina, vedere pe spate, bucatarie mobilata, aer conditionat. 350 euro. ☎0722.272.184

91. **Cismigiu, Sala Palatului, 45 mp, nemobilat, utilat, particular, inchiriez sau vand apartament et. 8/10, bucatarie utilata, centrala proprie, aer conditionat, an constructie 1960, pret inchiriere: 300 euro, pret vanzare 75.000, ☎0774.656.806**

92. **City** Point, Aviatiei, bloc 2016 lux, semidec., 53 mp, mobilat, utilat, inchiriez apartament, 2 camere, lux, City Point, Aviatiei, bloc 2016, semidec., etaj 6/9, suprafata aprox. 53 mp, complet mobilat si utilat nou si lux (g, f, p, t, um) **550 €;** ☎0764.529.841

93. **City** Point, Aviatiei, lux, bloc 2017, semidec., 65 mp, mobilat, utilat, inchiriez apartament lux 2 camere, bloc 2017, City Point, Aviatiei, semidec., suprafata aprox 65 m2, etaj 5/11, complet mobilat Rovere si utilat nou si lux, g, f, p, t, um. **600 €;** ☎0764.529.841

94. **Colentina, 2 camere, baie, bucatarie, hol, cu contract, nu mai mult de 3 persoane, 600 L; ☎0733.084.028**

95. **Colentina,** 7 min. metrou Obor, Rose Garden, semidec., 54 mp, mobilat, utilat, 7/10, renovat recent, modern, utilat (masina de spalat, frigider, aragaz), gresie, faianta, parchet, termopan, usa metalica, usi interioare noi, bloc reabilitat termic, liber, curat, 1+1, **300 €;** ☎0724.336.834

96. **Colentina,** Doamna Ghica, Str. Pancota, dec., 55 mp, mobilat, utilat, cf. 1, parter/8, bloc reabilitat, centrala termica proprie, costuri intretinere mici, zugravit recent. Liber. 1+1 garantie, **300 €;** ☎0757.400.300 neagut65@gmail.com

97. **Colentina,** Fundeni, str. Doinei nr. 58 dec., 70 mp, mobilat, utilat, Proprietar inchiriez ap. 2 cam., toate utilitatile, **1.400 L;** ☎0765.501.864

98. **Colentina,** Obor, semidec., 48 mp, nemobilat, neutilat, apartament 2 camere nemobilate, etaj 6, bloc reabilitat termic, bloc linistit, curat, contorizat. Chirie 270 euro/luna. Avans o chirie si garantie o chirie la semnare contract. Fara intermediari. **270 €;** ☎0752.073.508 serban1958@gmail.com

99. **Colentina,** Rose Garden, dec., 56 mp, mobilat, utilat, Colentina -Complex Rose Garden, etaj 2/9, dec., mobilat, utilat, loc de parcare, **500 €;** ☎0723.224.223/ 0749.239.555

100. **Colentina,** stradal Mc Donald's semidec., 56 mp, mobilat, utilat, 2 camere confort 1 semidec. mobilat etaj 3/8 frigider, aragaz, masina de spalat, aer conditionat gresie, faianta, parchet, termopan, bloc reabilitat, **280 €;** ☎0761.532.117/ 0722.542.692 lacramioara_munteanu@yahoo.com

101. **Confort** City, Unirii Splai, nr. 9, Vitan, centrala dec., 70 mp, mobilat, utilat, totul lux, modern, totul nou, primii chirias, amenajat ultramodern, termopan, gresie, faianta, parchet, ac, mobilat/utilat, LCD, net, dressing, electrocasnice noi, aragaz, frigider, masina spalat, parcare, paza, merita. **280 €;** ☎0755.075.908/ 0755.075.900 unirii@excesimobilare.ro

102. **Constantin** Brancoveanu, Parc Oraselul Copiilor dec., 60 mp, mobilat, utilat, 2 cam., pozitionat la et. 4/8, disponibila imediat, contract ANAF, 5 min. statie metrou Brancoveanu, situat plan second, 1+1. Disponibil din 01.07.2018 **329 €;** ☎0773.937.205 a.gabriela@evocasainvest.ro

103. **Cotroceni,** Grozavesti, Onix Residence, bloc 2017, dec., 60 mp, mobilat, utilat, privatehouse.ro va propune spre inchiriere un apartament, in zona Splaiul Independentei. Inchiriere apartament 2 camere Grozavesti, la 2 min de Carrefour Orhideea, complex Onix Residence, bloc 2017. **450 €;** ☎0760.101.098 claudiu@privatehouse.ro

104. **Cotroceni,** Grozavesti, Onix, bloc 2017, totul nou, dec., 65 mp, mobilat, utilat, privatehouse.ro va propune spre inchiriere un apartament deosebit, in zona Grozsavesti.Inchiriere apartament 2 camere Grozavesti, la 2 min de Carrefour Orhideea, complex Onix Residence, bloc 2017. **500 €;** ☎0760.101.098 claudiu@privatehouse.ro

105. **Cotroceni,** Panduri, 2 camere dec., 54 mp, mobilat, utilat, inchiriere apartament 2 camere dec., mobilat utilat nou, loc de parcare, centrala proprie, totul nou, etaj 3 **410 €;** ☎0755.335.562

106. **Crangasi,** dec., 58 mp, mobilat, utilat, 2 camere, in apropierea metroului, foarte spatios, parcare ADP, etaj 1/8, constructie 1984, renovat recent, mobilat si utilat complet, **330 €;** ☎0738.626.996

107. **Crangasi,** dec., 55 mp, mobilat, utilat, Crangasi, 2 cam, dec, mobilat si utilat modern, ac, um, termopane, 55 mp, et 4, Nucusoara. **340 €;** ☎0768.407.695 imobiliare@nodpc.ro

108. **Crangasi,** dec., 56 mp, mobilat, utilat, inchiriere apartament 2 camere dec., mobilat utilat nou, loc de parcare, centrala proprie, totul nou, 2 minute de metrou, etaj 2 **330 €;** ☎0755.335.562

109. **Crangasi,** dec., 56 mp, mobilat, utilat, sectia 20 Politie, str. Nicolae Filimon, ap 2 camere, et. 5, dec., utilat integral si mobilat modern, liber 1 iulie, 1 luna si 1 garantie. **350 €;** ☎0728.325.355/ 0724.864.090

110. **Crangasi,** 1 min. de Auchan, Constructorilor, semidec., 53 mp, mobilat, utilat, apartament confort 1 de inchiriat, cu balcon, bloc civilizat, dotat cu: gresie, faianta, parchet, termopane, usa metalica, aer conditionat, liber, usor negociabil, **300 €;** ☎0722.528.996

111. **Crangasi,** apartament 2 camere aproape de mijloace de transport semidec., 55 mp, mobilat, utilat, **349 €;** ☎0738.156.800 firstimobiliare@gmail.com

112. **Crangasi,** Constructorilor, semidec., 52 mp, nemobilat, neutilat, Crangasi, Constructorilor, 2 camere conf 1 semidec. bloc de 4 etaje la 5 min distanta de metrou balcon gresie faianta parchet termopan usa metalica liber de la 1 iulie dar se poate vedea 1+1 garantie, **1.000 L;** ☎0722.267.010/ 0753.953.452 romservintermed@gmail.com

113. **Crangasi,** str. Ceahlau, dec., 50 mp, mobilat, utilat, an 1982, et. 3/4, renovat recent, **350 €;** ☎0728.992.007

114. **Dacia** Eminescu Mosilor Pizza Hut, dec., 60 mp, mobilat, utilat, 4 min metrou, 1990, bloc reabilitat, 60 mp util, etaj intermediar, complet mobilat/utilat modern, loc parcare, renovat si amenajat iunie 2018, **335 €;** ☎0758.323.323 office@imobservicecenter.ro

115. **Decebal** stradal, metrou Piata Muncii 5 minute dec., 65 mp, mobilat, utilat, prima inchiriere, renovat, foarte curat, toate imbunatatirile, mobilat modern, dressing spatios, utilat complet:masina spalat, cuptor, plita, hota, combina frigorifica, AC, TV-LCD, vec: Alba Iulia, Burebista, liber. **500 €;** ☎0743.272.303/ 031.420.69.37 office@confortcasaimobiliare.ro

116. **Decebal,** dec., 65 mp, mobilat, utilat, apartament 2 camere, dec., complet utilat si mobilat modern, etaj 7/8, vedere spre bulevard, la 300 m de metrou, **400 €;** ☎0744.551.155

117. **Decebal,** dec., 70 mp, mobilat, utilat, Decebal - Loka aproape metrou Muncii, etaj 3 din 8, suprafata 70 mp, bloc reabilitat termic si contorizat individual, cu paza, apartament mobilat si utilat lux, zugravit recent, 2 aparate aer conditionat, **480 €;** ☎0722.861.862

118. **Decebal,** dec., 68 mp, mobilat, utilat, etaj 2/7, renovat si mobilat lux, amenajat pe comanda 2016, utilat complet, zona cafenele, la jumatatea distantei dintre Rond Alba Iulia si Piata Muncii, parcare, contorizat, centrala, **490 €;** ☎0738.626.996

119. **Decebal,** Alba Iulia, d

# Imobiliare închirieri 2 CAMERE

187. **Drumul** Taberei- Plaza Mall, etajul 1, dec., 54 mp, mobilat, utilat, 2 cam. particular, apartament lux, mobilat si utilat complet langa Plaza, piata, linia 41. **325 €;** ☎0745.017.882

188. **Emil** Racovita, dec., 1974 mp, mobilat, utilat, apartament 2 camere de inchiriat complet mobiliat si utilat situat pe Strata Straduintei nr. 8; **340 €;** ☎0773.398.355

189. **Emil** Racovita, 36 mp, mobilat, utilat, apartament 2 camere mobilat utilat la 6 min de metrou Aparatorii Patriei liber 36 mp, **290 €;** ☎0773.398.355

190. **Eroii** Revolutiei, Giurgiului, semidec., 70 mp, mobilat, utilat, apartament in vila, P+3, constr. 2009, complet renovata, mobilata si utilata modern, AC, plita si cuptor electric, liber, foarte civilizat, acces mijloace de transport, apropiere metrou. **350 €;** ☎0761.621.036

191. **Eroii** Revolutiei, Parcul Tineretului, 2 camere semidec., 65 mp, mobilat, utilat, **500 €;** ☎0752.703.232 sorin@sorinradu-cu.ro

192. **Expozitiei** 1 Mai, Ultraspatios 2 camere 75 mp bloc nou lux superfinisaje semidec., 75 mp, mobilat, utilat, **585 €;** ☎0722.211.122 vlad@vgheorghiu.ro

193. **Favorit** (Afi Cotroceni) apartament 2 camere semidec., 54 mp, mobilat, utilat, str.Sibiu, Favorit- 5 minute Afi Cotroceni, etaj 3/9, apartament 2 camere, confort 1, semidec., renovat: termopan, parchet, usa metalica, termopan, mobilier modern, utilat complet, liber, termen lung, **300 €;** ☎0770.910.076

194. **Ferdinand,** Gara de Est, dec., 65 mp, mobilat partial, utilat partial, et 5/10, spatios, 65 mp, dec, bloc anvelopat, balcon mare inchis, p, g, f, t, zugravit, centrala termica proprie, scara curata, civilizata. Semimobilat si semiutilat. Termen lung, Liber. Urgent. **280 €;** ☎0734.206.836 imobiliare.az@gmail.com

195. **Floreasca,** dec., 44 mp, mobilat, utilat, apartamentul complet renovat se afla la parterul unui imobil P+3; beneficiaza de incalzire prin pardoseala, instalatii noi, tamplarie cu rulouri metalice, izolatie termica, mobilier/ electrocasnice noi, **420 €;** ☎0758.022.582 corina.cocos@h-b.ro

196. **Floreasca,** semidec., 45 mp, mobilat, utilat, Chopin, et. 3/3, renovat, parchet masiv, zona verde aproape de parcuri, magazine, scoli, restaurante, baruri. Inclus curatenie generala lunara si administrare plata facturi, **350 €;** ☎0722.587.843 aniri_i@yahoo.com

197. **Floreasca,** Barbu Vacarescu, Pescariu semidec., 70 mp, mobilat, utilat, inchiriez apartament 2 camere foarte spatios, etajul 1/3, an constructie 2009, mobilat si utilat complet modern, centrala termica proprie, parcare proprie, liniste, un singur apartament pe nivel, **500 €;** ☎0753.014.509 myarthrealestate@gmail.com

198. **Floreasca,** Beethoven, 2 camere dec., 45 mp, mobilat, utilat, 2 camere Floreasca Strada Ludwig van Beethoven.complet mobilat si utilat. Apartamentul este situat la etajul 2/4. Este curat, luminos, situat in planul 2.Vecinatati: Parcul Floreasca, Dorobanti. **450 €;** ☎0752.289.029/ 0752.289.028 office@espaco.ro

199. **Floreasca,** Ceaikovski, semidec., 50 mp, mobilat, utilat, apartamentul este foarte spatios si este dotat cu: dressing, canapea extensibila, masina de spalat rufe, tv+internet, plita, frigider, instalatii electrice si sanitare schimbate, orientat spre spate, impecabil, **400 €;** ☎0724.819.845

200. **Floreasca,** Dorobanti dec., 56 mp, mobilat, utilat, 3/4, dec., 56 mp, mobilat si utilat modern, renovat, termopan, gresie, parchet, ac, balcon spatios, langa Spring Time si parc, liber, ideal locuit **400 €;** ☎0726.601.072 oferte1@yahoo.com

201. **Floreasca,** Dorobanti, Spring Time, Bloc 2017, lux, semidec., 70 mp, mobilat, utilat, privatehouse.ro va propune spre inchiriere un apartament in zona Floreasca. Inchiriere apartament 2 camere Floreasca, Dorobanti, strada Constantin Aricescu, in spate la Spring Time, bloc 2017. **900 €;** ☎0741.773.257 simona@private-house.ro

202. **Floreasca,** str. Rossini, ultralux, dec., 50 mp, mobilat, utilat, inchiriez apartament 2 camere, ultralux, zona Floreasca, str. Rossini, dec., suprafata aprox. 50 mp, etaj 1/3,complet mobilat si utilat lux si nou (g, f, p, t, um) **500 €;** ☎0764.529.841

203. **Floreasca,Aviatorilor,** Aviatiei, 2 camere, dec., 52 mp, mobilat, utilat, inchiriere apartament 2 camere dec., mobilat utilat nou, loc de parcare, centrala proprie, totul nou, etaj 2 **465 €;** ☎0755.335.562

204. **Fundeni,** semidec., 65 mp, mobilat, utilat, Dobroesti - New City, mobilat si utilat modern, parter/4, balcon, dressing, centrala termica proprie, liber, 1+1, **270 €;** ☎0722.150.440/ 0724.377.294 vegasimobiliare@yahoo.com

205. **Gara** de Nord semidec., 50 mp, mobilat, utilat, Gara de Nord, 5/9, confort 1 sdec, mobilat modern, gresie, faianta, parchet, termopane, usa metalica, aer conditionat, masina de spalat. Bloc stradal, zona buna, acces imediat Ratb, gara, metrou, pta Matache la 5 min., **270 €;** ☎0726.004.932

206. **Ghencea-** Latea Gheorghe-strada Vladeasa, dec., 65 mp, mobilat, utilat, 2 camere impartit cu 2 dormitoare, 2 camere mobilate, 2 dormitoare separat plus living, baie, bucatarie, **1.400 L;** ☎0724.070.724 enegulei@yahoo.com

207. **Giulesti,** Maica Teofana, mobilat partial, utilat, 2 cam. curte, baie, bucatarie, centrala, **1.000 L;** ☎0763.070.130/ 0747.953.488

208. **Giulesti,** Pod Grant, dec., mobilat, utilat, dec., 55 mp, mobilat, utilat, Calea Giulesti, o statie de Pod Grant si Crangasi, bloc stradal, dec., etaj 3, mobilat si utilat complet, gresie, faianta, parchet, termopan, contorizat, disponibil imediat, contract termen lung **1.350 L;** ☎0721.019.959 respectimob@yahoo.ro

209. **Giurgiului,** dec., 60 mp, mobilat, utilat, Giurgiului, 2 cam, dec, mobilat si utilat modern, ctp, ac, um, termopane, 60 mp, et 6, str Padesu. **330 €;** ☎0768.407.695 imobiliare@nodpc.ro

210. **Giurgiului,** Drumul Gazarului dec., 54 mp, mobilat, utilat, semistradal, etaj 4/10, dec., mobilat modern, utilat, centrala termica proprie (economic), p, g, f, t, um, acces imediat la mijloace de transport, metrou, piata, Lidl, magazine. Liber. Termen lung, **250 €;** ☎0761.066.200 imobiliare.az@gmail.com

211. **Giurgiului,** Drumul Gazarului, Lidl, semidec., 36 mp, mobilat, utilat, apartament 2 camere, p/4, mobilat si utilat, zona foarte linistita, complet amenajat, instalatii sanitare, **240 €;** ☎0773.398.355

212. **Gorjului,** Militari, chiar la statia metrou, 2 cam., et. 1/7, renovat, modern, ideal firma, contabilitate, it, birouri, consultanta, avocatura, liber, pret/ luna, **320 €;** ☎0722.706.779

213. **Gorjului,** Moinesti, dec., 55 mp, nemobilat, utilat partial, superoferta, stradal, Moinesti, la 5 minute metrou Gorjului, renovat recent, nemobilat, se poate mobila la cerere, et 2 din 4, aer conditionat, masina de spalat, bloc reabilitat, langa parc. **280 €;** ☎0725.691.900/ 0762.079.095

214. **Grivita,** Gara de Nord, Basarab 2 camere dec., 52 mp, mobilat, utilat, inchiriere apartament 2 camere dec.; **330 €;** ☎0755.335.562

215. **Grivitei,** Titulescu, semidec., 55 mp, mobilat, utilat, 7/7 cu etaj tehnic, sdec., metrou Basarab 1 minut, igienizat, termopan, aer conditionat x 2, imobil reabilitat termic, **320 €;** ☎0720.663.399 siadconcept@gmail.com

216. **Grozavesti,** apartament cochet, semidec., 55 mp, mobilat, utilat, va supunem atentiei un apartament deosebit, situat in zona podului Basarab Grozavesti, la etajul 7/9, intr-un bloc 2017, impecabil, mobilat si utilat nou, zona civilizata. Merita vazut **450 €;** ☎0766.603.000 cameliasimilea@housexpert.ro

217. **Grozavesti,** Cotroceni, 19th residence, bloc 2016, semidec., 55 mp, mobilat, utilat, privatehouse.ro va propune spre inchiriere un apartament, in zona Grozavesti.Inchiriere apartament 2 camere Regie - Grozavesti, la 2 minute de Carrefour Orhideea, complex 19th Residence, bloc 2016 **400 €;** ☎0760.101.098 claudiu@privatehouse.ro

218. **Grozavesti,** Economu Cezarescu 2017, semidec., 40 mp, mobilat, utilat, particular, inchiriez ap in bloc nou, 7 min. metrou Grozavesti. Economu Cezarescu 61A. Prima inchiriere, complet utilat si mobilat, totul nou. Masina de spalat vase. Vizite oricand la tel/whatsapp, **399 €;** ☎0786.269.624 dragos.prioteasa@gmail.com

219. **Hala** Traian, Calea Calarasilor, semidec., 45 mp, mobilat, utilat, stradal Traian, 1 dormitor mare living cu bucatarie open space, pereti imbracati in lambriu, pardoseala parchet laminat, baie mare cabina dus, aer conditionat, pretabil locuit/ birou, proprietar **285 €;** ☎0742.558.322

220. **Herastrau,** 75 mp, mobilat, utilat, North Area Lake view, mobilat si utilat modern, finisaje de calitate, terasa 30 mp, aC, masina de spalt, plita, cuptor, led. Vec: Cartier Francez, Aviatiei, Aurel Vlaicu, Pipera, Floreasca, Baneasa OIA 119463 **600 €;** ☎0737.504.517 office@catalog-rezidential.ro

221. **Herastrau,** Aviatiei, Lake View, dec., 60 mp, mobilat, utilat, apartament 2 camere,mobilat, utilat complet, 65 mp, parchet masiv, 4/9, vedere curtea interioara a complexului Lake View, dormitor 17 mp, terasa 8 mp, loc parcare in garaj, masina spalat. **799 €;** ☎0741.613.503

222. **Herastrau,** Nordului, Sat Francez, bloc 2007, semidec., 83 mp, mobilat, utilat, privatehouse.ro va propune spre inchiriere un apartament in zona Herastrau - Nordului. Inchiriere apartament 2 camere Herastrau - Nordului, strada Grigore Gafencu, langa Ambasada Canadei, bloc 2007 **750 €;** ☎0741.773.257 simona@private-house.ro

223. **Herastrau,** zona de nord str. Virgil Madgearu 90 mp, mobilat, utilat, ap. lux, apartament de lux zona de nord, Herastrau 3 min. pana la parc, prima inchiriere, mobila de lux bloc supravegheat video, ap. liber, se poate muta imediat chiriasul, **1.100 €;** ☎0723.261.575 tudorsimobiliare@yahoo.com

224. **Humulesti,** Sos. Salaj, mobilat, utilat, mobilat, utilat, propietar. ☎0724.716.537

225. **Iancului** metrou semidec., 56 mp, mobilat, utilat, inchiriere 2 camere semidec., etaj 9/10, bloc reabilitat cu f, p, t, mobilat si utilat, foarte aproape de metrou piata Iancului, **1.300 L;** ☎0749.199.196 lenus@confortcasaimobiliare.ro

226. **Iancului** metrou, inchiriere apartament 2 cam dec., 64 mp, mobilat, utilat, **349 €;** ☎0758.098.233 claudia.stroe@galaxyimob.ro

227. **Iancului** metrou, inchiriere spatiu birouri semidec., 51 mp, mobilat, neutilat, **349 €;** ☎0720.714.919 razvan.dumitrescu@catoma.ro

228. **Iancului,** dec., 65 mp, mobilat, utilat, 2 cam in vila, cf 1, decom, finisat lux, mobilat,utilat, bucatarie-chicineta cu loc de luat masa. Proprietarul ofera spatiu separat in curtea comuna pentru loc de amplasaat masa si scaune de gradina. **400 €;** ☎0758.323.323 office@imobservicecenter.ro

229. **Iancului,** semidec., 50 mp, nemobilat, neutilat, 2 camere Piata Iancului de inchiriat, parter inalt, renovat, instalatii electrice si sanitare schimbate, gresie, faianta, termopane, pretabil pentru birouri, 3 minute de mers de metrou, liber. **400 €;** ☎0749.131.838 ciprian@confortcasaimobiliare.ro

230. **Iancului,** dec., 55 mp, mobilat, utilat, iancului, 2 cam, dec, mobilat si utilat modern, ac, um, termopane, 55 mp, et 4, Avrig. **350 €;** ☎0768.407.695 imobiliare@nodpc.ro

231. **Iancului,** semidec., 54 mp, nemobilat, utilat partial, Magura Vulturului, apartament 2 camere semidec., etaj 1 din 10, su. 54 mp, intrare stradala, bloc curat si monitorizat video, apartament nemobilat si igienizat, liber, **250 €;** ☎0758.085.003 daniel@confortcasaimobiliare.ro

232. **Iancului,** 2 camere semidec., 55 mp, mobilat, utilat, 3 min. de metrou, etaj 5/10 **390 €;** ☎0755.335.562

233. **Iancului,** 2 camere in vila dec., 70 mp, mobilat, utilat, 4 min de metrou, etaj 1/2, 70 mp, mobilat si utilat modern, tv in fiecare camera inclusiv in bucatarie, toate imbunatatirile, centrala proprie, liber. Avans, garantie: 1+1; **400 €;** ☎0775.368.460 agentie6@mauwis.ro

234. **Iancului,** Avrig, dec., 59 mp, mobilat, utilat, mobilat modern, bucatarie utilata, renovat recent, dec., g, f, p, t, um, ac, parcare, liber, pret 350 e. **350 €;** ☎0738.626.996

235. **Ion** Mihalache, semidec., 56 mp, mobilat, utilat, metrou 1 Mai, apartament situat la 2 minute de metrou si Antena 1, mobilat modern, utilat complet nou, amenajat, spatios, liber, merita vazut, **350 €;** ☎0762.656.686/ 0748.908.724

236. **Iuliu** Maniu/Gorjului, dec., 60 mp, mobilat, utilat, apartament 2 camere dec.e, situat la etajul 2. Intrare din Bd. Iuliu Maniu, vedere integral fata. Ambele camere sunt mobilate modern cu paturi duble de 200160. Ideeal pentru familie, 2 cupluri, **299 €;** ☎0752.116.368 gadspor@gmail.com

237. **Kogalniceanu,** Cismigiu, dec., 50 mp, mobilat, utilat, Piata Kogalniceanu, Cismigiu, langa Facultatea de Stomatologie, inchiriez apartament 2 camere, semidec., situat la etajul 6 din P+7. Apartamentul se inchiriaza complet mobilat si utilat complet. **370 €;** ☎0731.602.907/ 0755.680.215 ionut.imobiliare2011@gmail.com

238. **Lacul** Tei, Maica Domnului 73 mp, mobilat, utilat, etaj 1, centrala proprie, 2 camere transformat din 3, curat, spatios, contorizat, 2 gr. sanitare, toate imbunatatirile, liber, 1+1. Vecinatati: Stefan cel Mare, Parcul Circului, Obor metrou, Floreasca. OIA 99301, **350 €;** ☎0731.324.660 office@catalog-rezidential.ro

239. **Lacul** Tei, Maica Domnului, Domino, semidec., 64 mp, mobilat, utilat, Parcul Circului, 2/4, cf 1 sporit, 2 balcoane, vedere mixta, mobilat modern, utilat, curat, gresie, faianta, parchet, termopan, aer condit, instal sanitare noi, liber, zona linistita, cu spatiu verde, contract la Anaf, avans 1l.+ 1l, **350 €;** ☎0770.956.572

240. **Lacul** Tei, metrou Obor, Teiul Doamnei, str Otesani dec., 56 mp, mobilat, utilat, aproape de Pipera, langa Facultatea de Constructii, 6/8 bloc 1985, dec, 56 mp, renovat recent, g, f, p, um, AC, termopan, mobilat complet, utilat, contract legal,accesibil rapid, **300 €;** ☎021.688.08.67/ 0722.614.867

241. **Lujerului** - Mall Plaza apartament 2 camere dec., 70 mp, mobilat partial, utilat partial, ap. 2 camere, etaj 1/8 renovat recent, bloc nou, centrala buderus, frigider, plita, cuptor, masina de spalat, nemobilat. suprafetele sunt generoase. de preferat cuplu, persoane seriose, termen lung, **330 €;** ☎0765.942.499 dragos.popescu@fpcimobiliare.ro

242. **Lujerului** Plaza dec., 62 mp, mobilat, utilat, Plaza Residence, complex modern 2015, 4/9, apropiere metrou linia 41 piata, prima inchiriere, decom, centrala proprie, costuri mici intretinere, bucatarie inchisa, balcon, toate imbunatatirile, mobilat, utilat **400 €;** ☎0758.323.323 office@imobservicecenter.ro

243. **Lujerului,** Gorjului, Crangasi 2 camere dec., 54 mp, mobilat, utilat, inchiriere apartament 2 camere dec., **320 €;** ☎0755.335.562

244. **Magheru,** semidec., nemobilat, utilat partial, ultracentral, etajul 5, bloc Scala, deasupra magazinului Vodafone, fara bucatarie, perfect sediu firma **300 €;** ☎0722.639.004 andras_beauty@yahoo.com

245. **Maica** Domnului, 76 mp, mobilat, utilat, an 1991, 2 bai, renovat, 1/10; **350 €;** ☎0722.709.979

246. **Margeanului,** dec., 62 mp, mobilat, utilat, superoferta, 2 cam dec., confort 1, 62 mp, et. 5/8. Mobilat. Cu imbunatatiri: g, f, p, t, um, utilat: aragaz, frig, mas de spalat, TV, Microunde, cablu TV, izolat termic, 2 debarale, instalatie noua, **250 €;** ☎0725.691.900/ 0762.079.095

247. **Margeanului, sector 5, Misca Petre, 51 mp, mobilat partial, inchiriez locuinta, 1975, ap. confort 1, cu 2 camere. Detalii intre orele 14-17. Chirie lunara 800 L; ☎021.420.53.28**

248. **Metro** Militari 5 minute semidec., 42 mp, mobilat, utilat, constructie noua, 2 camere, confort 1, etaj 5/7, lift, 42 mp, g, f, p, t, um, centrala termica proprie, mobilat si utilat modern, 280 euro/luna, mijloace RATB, **280 €;** ☎0730.556.914 ionnedea.khc@gmail.com

249. **Metrou** 1 Decembrie 1918, de inchiriat apartament 2 camere dec. dec., 38 mp, mobilat, neutilat, **300 €;** ☎0765.730.872 valeriu.preda@homess.ro

250. **Metrou** Mihai Bravu,Vitan Mall semidec., 80 mp, mobilat, utilat, Inchiriez apartament 2 camere in zona Mall Vitan aproape de statia de metrou Mihai Bravu (3 min) etajul 5/7, bloc nou AC,frigider, aragaz, centrala termica, TV, masina de spalat. **370 €;** ☎0752.995.354

251. **Metrou** Titan, 2 min, Parc IOR, ap. 2 camere dec. gx805 dec., 55 mp, mobilat, utilat, **1.350 L;** ☎0774.429.021 cezar.emilian@galaxyimob.ro

252. **Mihai** Bravu, dec., 2 min metrou, lux, dec., 65 mp, mobilat, utilat, complex nou et 2/10, dec, 60 mp, centrala, mobilat modern utilat totul nou , contract anaf, paza 24/24, sala fitness internet, cablu inclus, vec: mall Vitan, Nerva Traian, Timpuri Noi facultati, Splaiul Unirii. **450 €;** ☎0724.138.549 razvan@compleximobiliare.ro

253. **Militari** dec., 60 mp, mobilat, utilat, (1-2 min. metrou Gorjului), apartament conf.1, sporit, cu balcon la sufragerie, etaj 5, toate imbunatatirile, modern amenajat, totul nou, negociabil, **350 €;** ☎0722.301.910

254. **Militari** dec., mobilat, utilat, confort 1, etaj 1/10, termopan, metrou la cinci minute de bloc, **280 €;** ☎0720.592.299

255. **Militari** mobilat, utilat, Inchiriez o camera Militari, zona Piata Gorjului; ☎0761.696.504

256. **Militari** dec., 55 mp, mobilat, utilat, Residence 1 minut statie Ratb, mobilat si utilat modern, totul nou, gresie, faianta, parchet, termopan, masina de spalat, centrala proprie. ac, lcd, etaj 1 aproipere metrou Pacii, piscina Aqua Garden, liber, **300 €;** ☎0734.830.800

257. **Militari** Pacii metrou semidec., 64 mp, mobilat, utilat, utilat/mobilat modern,et. 10/10,aer conditionat, TV, centrala termica, masina de spalat, frigider. Vecinitati: Gorjului, Preciziei, West Gate, Drumul Taberei, Gorjului, Lujerului, Politehnica. ID - 3275 **380 €;** ☎0756.372.907 office@imobiliare-b24.ro

258. **Militari** Pacii, dec., 40 mp, mobilat, utilat, inchiriez apartament 2 camere, mobilat utilat complet total nou, etaj 2 **330 €;** ☎0771.101.886 roxana_anghel22@yahoo.com

259. **Militari** Residence, dec., 52 mp, mobilat, utilat, apartament 2 camere, confort 1, cu balcon, avans 1+1 garantie, **270 €;** ☎0723.685.471

260. **Militari** Residence, dec., 42 mp, mobilat, utilat, apartament luminos, decorat cu bun gust, 0% comision; nenegociabil, **290 €;** ☎0722.350.066 timeimob@gmail.com

261. **Militari** Residence, dec., 60 mp, mobilat, utilat, particular, inchiriez apartament doua camere, lux spatios 60 mp, in complexul rezidential militari residence. Doar pe termen lung. prima luna 1+1, chiria plus o luna de garantie; **299 €;** ☎0734.964.684 aveneria2412@gmail.com

262. **Militari** Residence, Ballroom, apartament 2 camere dec., 55 mp, mobilat, utilat, etajul 5/7, constructie 2012 finisat, centrala proprie, bucatarie open-space, toate utilitatile (canalizare, gaze, electricitate), imobil la 3 min. RATB, supermaket Auchan, contract 1 an, 1 avans+1 garantie **330 €;** ☎0736.860.180 staffimobiliar@yahoo.ro

263. **Militari** Residence, Rezervelor, Ballroom, dec., 48 mp, mobilat, utilat, negociabil, Rezervelor, Mega Image, dec., 48 mp, et 6/8, mobilatutilat complet, modern, prima inchiriere, igienizat, multiple imbunatatiri, foarte curat, luminos. Apropriere Ratb, magazine, Mega Image. Contract anaf, liber. **265 €;** ☎0737.481.773 euro.c.imobiliare@gmail.com

264. **Militari** Residence, Rezervelor, pret fix, oferta dec., 48 mp, mobilat, utilat, Rezervelor Mega Image, dec., mobilat/utilat complet nou, toate imbunatatirile, et. 6/8, prima inchiriere, recent igienizat, apropriere RATB, magazine, metrou 15-20 min. Agentie, plata 1+1+50% comision agentie **250 €;** ☎0737.481.773 euro.c.imobiliare@gmail.com

265. **Militari** Rezervelor 64H, Auchan, Mc Donads dec., 67 mp, nemobilat, utilat partial, apartament cu 2 camere pretabil pentru cabinet, salon, sediu firma. Are o suprafata de 67 mp, terasa 77 mp, 2 grupuri sanitare, bucatarie, dec., situat la parter. www.militarirezervelor.ro **400 €;** ☎0771.310.310/ 0725.744.950 alice.rezervelor@gmail.com

266. **Militari** Rezidence, mobilat, utilat, proprietar inchiriez apartament 2 camere, etaj 3/6, confort 1, complet mobilat, totul nou, aer conditionat, vouchere pentru piscina, negociabil **350 €;** ☎0752.117.101

267. **Militari,** dec., 55 mp, mobilat, utilat, complex rezidential, stradal, construit in 2018, totul nou, mobilat /utilat modern, prima inchiriere, 2 lifturi, 2 TV, la 200 m de statia metrou Pacii. Liber, ocazie. **380 €;** ☎0765.256.538/ 0740.163.790 avraimobiliare@gmail.com

268. **Militari,** mobilat, utilat, confort 1, etaj 4/8, bloc reabilitat, constr. 1982, renovat complet, mobilat si utilat nou, pret negociabil; ☎0769.272.638

269. **Militari,** dec., 52 mp, mobilat, utilat, Gorjului, str. Dezrobirii vis a vis Scoala 310, parter, utilat si mobilat integral, centrala termica proprie, imbunatatiri, termen lung, seriozitate, **1.200 L;** ☎0728.325.355/ 0724.864.090

270. **Militari,** dec., 55 mp, nemobilat, neutilat, intre Lujerului si Piata Gorjului, 8 minute metrou, bloc 1980, renovat, recent, contorizat total, etaj 4/8, gresie, faianta, parchet, termopan, usa metalica, liber **260 €;** ☎0721.864.861/ 0766.616.365 expocardinal@yahoo.com

271. **Militari,** dec., mobilat, utilat, Lacul Morii, inchiriez ap. cu 2 camere pe str. Dimbovitei in bloc nou, etaj 4/5, finisat modern, mobilat si utilat lux, masina de spalat, aer conditionat, aproape de mijloace de transport, totul nou, **368 €;** ☎0747.140.370

272. **Militari,** semidec., 55 mp, mobilat, utilat, metrou Pacii, semidec, etaj 1 din 6, mobilat si utilat modern, nou, curat, apropiere mijloace de transport, liber, bloc nou, 1+1, **300 €;** ☎0723.118.778/ 0723.118.760 stentorintermed@yahoo.com

273. **Militari,** dec., 55 mp, mobilat, utilat, Militari, 2 cam, dec, mobilat si utilat modern, ac, um, termopane, 55 mp, et 5, Rasaritului. **350 €;** ☎0768.407.695 imobiliare@nodpc.ro

274. **Militari,** dec., 58 mp, mobilat, utilat, Pacii, 5 minute de metrou, etaj 1, dec., aragaz, frigider, masina de spalat, mobilat complet, balcon inchis, rog seriozitate, urgent. **280 €;** ☎0728.005.657 casaviormary007@yahoo.com

275. **Militari,** particular inchireiz 2 camere, mobilat nou, centrala, Uverturii cu Apusului, fara agentii si promovare, **290 €;** ☎0786.277.294

276. **Militari,** semidec., 50 mp, mobilat, utilat, Rasaritului bloc 2018 la 3 min de metrou, ofer 2 apartamente et 1 si et 2 mobilate utilate complet, centrala termica proprie, primii chiriasi, totul nou, 1+1 garantie, **370 €;** ☎0730.125.007/ 0723.531.432 bodi_84@yahoo.com

277. **Militari,** Apusului, dec., 54 mp, nemobilat, utilat partial, inchiriez/vand ap2 cam cu imbunatatiri merita vazut; **240 €;** ☎0799.265.579/ 0726.757.726 gabi80g@yahoo.com

278. **Militari,** Apusului, Uverturii, Rosu dec., 70 mp, mobilat, utilat, dec., constructie 2015, etaj 3, mobilat si utilat complet, modern, centrala proprie, contorizat individual, costuri intretinere mici, loc de parcare privat in curtea blocului, liber, negociabil, **280 €;** ☎0763.635.744

279. **Militari,** Cora, Lujerului, ap. 2 camere, an 1980 , s.u. 53,4 mp, imbunatatiri, termopane, gresie, faianta, parchet, 7/8, **1.200 L;** ☎0785.787.620

280. **Militari,** Dreptatii, zona noua, dec., 60 mp, mobilat, utilat, Dreptatii, 5 minute linia 41/ Orsova, liber, prima inchiriere, cf. 1, dec., etaj 3/4, centrala, ac, rulouri si plase la geamuri, mobilat si utilat, imbunatatiri, usa metalica, plata 1+1 **1.700 L;** ☎0770.548.257/ 0761.714.736 topimobiliara@yahoo.com

281. **Militari,** Gorjului, dec., 50 mp, mobilat, utilat, inchiriere apartament 2 camere, in apropierea pietei Veteranilor, confort 1, dec., 50 mp, etaj 7/8, mobilat si utilat complet, conectat la cablu si internet. Disponibil de la 1 iulie; **300 €;** stefannastase@hotmail.co.uk

282. **Militari,** Gorjului, proprietar, semidec., mobilat, ap. 2 camere, renovat, fara balcon, **250 €;** ☎0766.448.338

283. **Militari,** Iuliu Maniu, dec., 70 mp, nemobilat, neutilat, Militari Residence, 3 camere la pret de 2 camere, bloc nou, centrala termica, loc parcare, termopan, parchet, balcon, 2 grupuri sanitare, scara curata, pret minim. **220 €;** ☎0730.928.310 trimbitasu@gmail.com

284. **Militari,** Lujerului, dec., 58 mp, mobilat, utilat, 3 minute distanta de metrou, an constr. 1995, etaj 2/4, mobilat si utilat nou, parcare ADP, liber, renovat nou, **330 €;** ☎0738.626.996

285. **Militari,** Lujerului, dec., 56 mp, mobilat, utilat, 4 min. de metrou, mobilat si utilat modern, etaj 7/8, 56 mp, toate imbunatatirile: gresie, faianta, parchet, termopan, usa metalica, aer conditionat. Avans, garantie: 1+1, **350 €;** ☎0775.368.460 agentie6@mauwis.ro

286. **Militari,** Lujerului, dec., 41 mp, mobilat, utilat, va propunem spre inchirere acest apartament, 2 camere, etaj 8/10, suprafata utila 41 mp, utilat si mobilat complet (aer conditionat,centrala proprie). Este amplasat la 3 min. de metrou Lujerului. **350 €;** ☎0770.178.688

287. **Militari,** Pacii, 4 min metrou semidec., mobilat, utilat, 2/5, 50 mp, sd, centrala, renovat, g, f, p, t, um, ac, mobilat, utilat complet, bloc 2012, izolat termic exterior, magazine, scoli, **315 €;** ☎0729.831.446 studentimobiliare@yahoo.com

288. **Militari,** Pacii, Rotar Park Residence, semidec., mobilat, utilat, Militari, Pacii, Rotar, Park Residence, bloc nou la 2 minute de metrou Pacii (200 metri), ap. semidec. cu centrala si incalzire in pardoseala ultrafinisat utilat modern si complet **350 €;** ☎0755.280.973

289. **Militari,** Politehnica, Quadra Place, Lujerului dec., 96 mp, mobilat, utilat, pozitionat in imediata apropriere a Universitatii Politehnica si a cladirilor de birouri Sema Parc, complexul rezidential dispune de paza 24h, loc de parcare in complex. Disponibil din 15.06.2018. 1+1 **599 €;** ☎0773.937.217 ysaccosmin@evocasainvest.ro

290. **Militari,** Virtutii, Orsova, 69 mp, mobilat, utilat, 2/4, curte privata, securizata, constr. 2006, s.t. 80 mp, spatiu joaca copii, modern, complet, 1+1, **390 €;** ☎0723.616.711

291. **Militari-** Rezervelor, 42 mp, mobilat, utilat, bloc nou, doua camere open-space, balcon inchis, modern mobilat si ultra complet utilat, cu contract inregistrat la ANAF. **280 €;** ☎0722.369.635/ 0723.286.115

292. **Mosilor** dec., 60 mp, nemobilat, utilat, apartament de inchiriat 2 camere, etaj 1, renovat complet, nemobilat. Bloc reabilitat termic. La cerere se poate mobila complet la pretul de 550 euro/luna, **450 €;** ☎0721.441.744 daniel.coman@regatta.ro

293. **Mosilor** dec., 62 mp, mobilat, utilat, particular, Mosilor, ap 2 camere, convenabil, utilat, loc de parcare platit. **320 €;** ☎0722.418.721 elena_wte@yahoo.com

294. **Mosilor,** Armeneasca, semidec., 55 mp, mobilat, utilat, blocul a fost reabilitat termic, este imprejmuit de o gradina cu arbori. Vederea este libera catre zona de vile, **425 €;** ☎0734.222.100 mihai.badea@imoprest.ro

295. **Mosilor,** Eminescu, Obor, semidec., 90 mp, mobilat, utilat, inchiriere apartament 2 camere circular si comandat, 90 mp, deosebit, situat in vila (stil bloc), etaj 1/2, mobilat si utilat, bucatarie utilata si mobilata, stradal, zona verde, pretabil rezidenta, **450 €;** ☎0722.702.564/ 0768.046.976 ioan.rusupfa@gmail.com

296. **Mosilor,** Obor, dec., 56 mp, mobilat, utilat, 2 camere, complet mobilat si utilat, 56 mp, 1 balcoan, renovat 2017 **365 €;** ☎0755.335.562

297. **Mosilor,** Obor, semidec., 57 mp, nemobilat, utilat partial, bucataria aragaz si dulapuri, 2 balcoane inchise, bloc reabilitat, contorizat, gresie, faianta, parchet, termopan, aer conditional, liber, **300 €;** ☎0721.864.861/ 0766.616.365 expocardinal@yahoo.com

298. **Mosilor,** Pizza Hut, Eminescu, dec., 55 mp, nemobilat, utilat, etaj 3, stradal, acces rapid transport, utilat, nemobilat, finisaje de calitate, disponibil termen lung, avans 1+1, vecinatati: Universitate, Obor, Carol, Dacia **1.700 L;** ☎0758.074.444/ 021.210.76.00 valigeorgescu88@gmail.com

299. **Mosoaia nr. 108, zona Berceni, 39 mp, mobilat, utilat, proprietar inchiriez ap. 2 camere, 2012, p/2, 299 €; ☎0724.040.408**

300. **Muncii** Piata, dec., 60 mp, mobilat, utilat, renovat recent, dec., bloc reabilitat, g, f, p, t, um, ac, etaj 3/8, mobilat renovat si utilat recent, pret 350 euro, **350 €;** ☎0738.626.996

301. **Muncii,** metrou, 7 minute, semidec., 65 mp, mobilat, utilat, Bd. Basarabiei, vis a vis de patinuar sau restaurant Riviera si intrarea in parcul National. Bloc reabilitat termic, et. 4/11, renovat, mobilat si utilat.Are toate imbunatatirile, pretul in lei **1.300 L;** ☎0752.204.527/ 0733.762.284

302. **Natiunile** Unite, Marriott, Sirenelor, dec., 65 mp, mobilat, utilat, 13 Septembrie, dec., confort 1, et 3/4, bloc cu lift, constructie noua, mobilat si utilat complet, totul nou, prima inchiriere, toate imbunatatirile de calitate, centrala proprie, incalzire in pardoseala. Liber, **590 €;** ☎0737.481.773 euro.c.imobiliare@gmail.com

303. **Nerva** Traian dec., 65 mp, mobilat, utilat, Locuinta luminoasa, la cheie, in zona linistita, langa mall Vitan, **499 €;** ☎0744.440.815 horia.irimie@gmail.com

304. **Nerva** Traian, metrou Timpuri Noi, 3/8, dec., 42 mp, mobilat, utilat, renovata, gresie, faianta, parchet, termopan, mobilata modern, utilata complet:masina spalat, aragaz, frigider, TV-LCD, AC, balcon inchis, vec: Vitan mall, Splaiul Unirii, Octavian Goga, Mihai Bravu, Piata Foisorului. **300 €;** ☎0743.272.303/ 031.420.69.37 office@confortcasaimobiliare.ro

305. **New** City Residence, Drumul Cooperativei, dec., 55 mp, mobilat, utilat, Pre. Ghencea, inchirirez apartamant 2 camere, bloc 2017, New City Residence, Prelungirea Ghencea, Drumul Cooperativei, totul nou, prima inchiriere, dec., suprafata aprox 55 m2, etaj 2/3 cu lift. **400 €;** ☎0764.529.841

306. **Nicolae** Grigorescu dec., 60 mp, mobilat, utilat, piata, metrou, strand Cara, Carrefour, ap. 2 cam. dec, mobilat, utilat, parchet, gresie, faianta, termopan, 60mp, bloc reabilitat termic, et. 10/10+tehnic, liber, magazine, piata, gradinita, scoala, **340 €;** ☎0724.590.266/ 0747.080.813 steluta.sterpu@eurocityestate.ro

307. **Nicolae** Grigorescu, metrou, semidec., mobilat, utilat, ap. 2 cam., cf. 1, et. 1/9, renovat, gresie, faianta, termopan, usa metalica, balcon inchis, prefer 2 persoane fete, baieti, cuplu, fara animale de companie, chiria include si contract Anaf, **1.100 L;** ☎0742.350.553/ 0735.343.011/ 0769.350.184

308. **Obor** metrou, dec., mobilat, utilat, dec., mobilat si utilat complet, etaj 5/10, imbunatatiri gresie, faianta, parchet, termopan. Vecinatati: Stefan cel Mare, Mosilor, Colentina, Lacul Tei, Teiul Doamnei, Doamna Ghica. OIA 118675. **435 €;** ☎0752.099.439 office@catalog-rezidential.ro

309. **Obor** metrou, sectia 7, 51 mp, mobilat, utilat, etaj 6/10, izolat termic, curat, spatios, totul nou, mobilat modern, toate imbunatatirile, 2xTV, 2xA/C, liber, 1+1. Vecinatati: Stefan cel Mare,

# Imobiliare închirieri 2 CAMERE

368. **Rahova,** dec., 65 mp, mobilat, utilat, proprietar inchiriez 2 camere, dec., Rahova. Renovat, gresie, faianta, parchet, termopan. Complet mobilat & utilat, aer cond. etaj 8/11. Ratb 32 si 226 langa bloc. Liber 300 e chirie, 1+1, garantie. **300 €;** ☎0734.266.634 Madalin.tudor@yahoo.com

369. **Rahova,** Liberty Mall, Sebastian, decomndat, dec., 60 mp, mobilat, utilat, dec., etaj 2/4, suprafata 65mp, 2 balcoane, mobilat si utilat complet,recent renovat, g, f, p, t, um, Ac, Lcd, masina de spalat, frigider, aragaz, contract Anaf, parc Sebastian, P-ta Rahova, mall, liber. **250 €;** ☎0724.138.549 razvan@compleximobiliare.ro

370. **Rahova,** Petre Ispirescu, Barca, prima inchiriere dec., 55 mp, mobilat, utilat, Barca, dec., et 7/10, confort 1, 55 mp, mobilat si utilat complet, modern, nou, recent renovat, prima inchiriere dupa renovare, foarte curat, canapea extensibila, 2 tv, 1 clasic, 1 tv led. Liber, pret negociabil. **1.200 L;** ☎0737.481.773 euro.c.imobiliare@gmail.com

371. **Rahova-Salaj** apartament 2camere la cheie dec., 65 mp, mobilat, utilat, apartament 2 camere soseaua Salaj stradal statie autobuz Pecineaga. cf 1 sporit, mobilat, utilat, metalica+parchet+gresie+faianta+termopane, aragaz, frigider, masina de spalat, dec., pat matrimonial, **260 €;** ☎0758.134.623 ionut@compleximobiliare.ro

372. **Rin** Grand Hotel, Vitan-Barzesti, dec., 80 mp, mobilat, utilat, Rin - inchiriere apartament 2 camere. Bine intretinut, mobilat Mobexpert, electrocasnice Ariston, Samsung (masina de spalat rufe si frigider - incorporabile, aer cinditionat, centrala proprie. Parcar, **450 €;** ☎0731.007.711 sldstoica@yahoo.com

373. **Ritmului,** Soseaua Pantelimon, stradal, dec., 56 mp, mobilat, utilat, apartament 2 camere conf. 1, balcon incis, situat la etaj 3/10. Apartamentul a fost renovat recent, proaspat zugravit, parchet, gresie, faianta termopan, **320 €;** ☎0724.106.109/ 0736.347.724 auricagului@yahoo.com

374. **Romana,** Amzei, dec., 55 mp, mobilat, utilat, apropiere metrou, magazine, non-stop, renovat recent, utilat complet, mobilat modern, centrala termica proprie (bloc), contorizat, pret 390 e, **390 €;** ☎0738.626.996

375. **Romana,** Piata Amzei, mobilat, utilat, 2 cam., imbunatatiri, centrala proprie de apartament, la 3 min. de metoru, facilitati, **300 €;** ☎0721.468.971

376. **Romana,** Universitate, Cismigiu, dec., 55 mp, mobilat, utilat, apartament cu vedere la parcul Cismigiu, apropiere parc, mobilat, renovat si utilat 2017, zona linistita, balcon, ac, lux, **440 €;** ☎0738.626.996

377. **Rose** Garden, Colentina, Obor, stradal, particular, dec., 68 mp, mobilat, utilat, Doamna Ghica, central, confort lux, 6/9, suprafata 67,50 mp, an constructie 2011, loc parcare subteran si inca unul supratteran, 2 aparate de aer conditionat, renovat in decembrie 2016, **550 €;** ☎0742.734.655 m.emeg@yahoo.ro

378. **Sala** Palatului 60 mp, mobilat, utilat partial, **380 €;** ☎0732.779.984 mircea.viorel@galaxyimob.ro

379. **Sala** Palatului, Cismigiu 2 camere ultracentral, dec., 52 mp, mobilat, utilat, inchiriere apartament 2 camere dec., **450 €;** ☎0755.335.562

380. **Sala** Palatului, Cismigiu, apartament 2 camere, etaj 6/8, mobilat, centrala semidec., 48 mp, mobilat, utilat, **350 €;** ☎0752.506.254 narcis.cazacu@galaxyimob.ro

381. **Salajan, dec., mobilat, utilat, renovat, gresie, faianta, parchet, utilat, mobilat, bloc reabilitat, negociabil, 330 €; ☎0723.257.726/ 0765.211.051**

382. **Salajan,** Prevederii, dec., mobilat, renovat dec., 50 mp, mobilat, utilat, cateva minute de metrou 1 Decembrie 1918, bloc reabilitat, renovat recent complet, mobilat si utilat, electrocasnice noi, aragaz, frigider, masina spalat, pat si saltea noi, f curat, decomand, et. 7/10 **270 €;** ☎0721.471.702/ 021.673.30.70 adrian@sincronimobiliare.ro

383. **Sebastian, Prosper, zona, mobilat, utilat, inchiriez ap. 2 camere, parter; ☎0726.439.865**

384. **Sector** 5, str. Eternitatii, inchiriez 2 camere mobilate, acces baie si bucatarie, incalzire centrala; ☎0732.142.654

385. **Soseaua** Giurgiului, str. Tiparnitei, mobilat, utilat, inchiriez ap. 2 camere, baie, bucatarie in casa la curte, la familie serioasa. Incalzire bricheti rumegus. Nefumatori. Merita, **1.000 L;** ☎0756.969.140

386. **Splaiul Unirii - zona Sitraco dec., mobilat, utilat, Proprietar, etaj 1, mobilat si utilat lux. Negociabil. 800 €; ☎0743.883.109**

387. **Stefan** cel Mare dec., 55 mp, mobilat, utilat, apropiere metrou, vedere spate, etaj 2/8, 55 mp, dec., g, f, p, t, ac, um, pret 340 Euro, liber, bloc reabilitat **340 €;** ☎0738.626.996

388. **Stefan** cel Mare / Obor / Mosilor 2 camere dec., 55 mp, mobilat, utilat, inchiriere apartament 2 camere dec., mobilat utilat nou, **360 €;** ☎0755.335.562

389. **Stefan** cel Mare metrou, mobilat, utilat, mobilat si utilat complet, etaj 2/10, imbunatatiri: gresie, faianta, parchet, termopan, aer conditionat. Vecinatati: Polona, Dorobanti, Parcul Circului, Victoriei, Floreasca. OIA 119383. **600 €;** ☎0752.099.439 office@catalog-rezidential.ro

390. **Stefan** cel Mare, Dinamo, semidec., 56 mp, mobilat, utilat, apartament 2 camere, semidec., suprafata totala 56 mp, etaj 4/10, bloc stradal, mobilat si utilat modern, disponibil imediat; **470 €;** ☎0720.248.348/ 0734.345.341 cityinvestestates@gmail.com

391. **Stefan** cel Mare, stradal metrou de inchiriat apartament 2 camere dec., 51 mp, mobilat, utilat, **450 €;** ☎0725.540.400 vlad@vladtrimbitasu.ro

392. **Stirbei** Voda, semidec., 52 mp, mobilat, utilat, Stirbei Voda, casa radio, confort 1, semidec., mobilat si utilatlux, finisaje de exceptie, gresie, faianta, parchet, termopan, usa metalica, aer conditionat, apropiere metrou, scara impecabila, usor discutabil. **450 €;** ☎0746.188.866 mar_ancomar@yahoo.com

393. **Tei,** dec., 55 mp, mobilat, utilat, proprietar, 2 cam. dec.e, 7/10, confort 1.contorizat complet, anvelopat, aer conditionat.mobilat si utilat modern, frigider, aragaz, masina spalat rufe, ms vase. Contract. Pt. nefumatori **340 €;** ☎0726.119.515 catalinmatei23@gmail.com

394. **Tei,** Colentina, dec., mobilat, utilat, apartament 2 camere, complet mobilat, aer conditionat, bucatarie utilata, balcon inchis, bloc anvelopat, zona linistita, retras de la strada, etaj 2 din 8. Nu colaborez cu agentiile, **300 €;** ☎0722.606.309 youseespike@yahoo.com

395. **Timpuri** Noi - Splaiul Unirii, dec., 60 mp, mobilat, utilat, apartament renovat recent, complet utilat si mobilat. Etaj 2/8 vedere stradala; **500 €;** ☎0721.290.752 dumitru_florin1978@yahoo.com

396. **Timpuri** Noi / Tineretului, 2 camere, dec., 60 mp, mobilat, utilat, inchiriere apartament 2 camere dec., **360 €;** ☎0755.335.562

397. **Timpuri** Noi, dec., 60 mp, mobilat, utilat, 2 camere, in apropierea metroului si a facultatilor, dec., foarte spatios, parcare ADP, etaj 1/8, constructie 1984, mobilat si utilat complet. **360 €;**

398. **Tineretului** dec., 58 mp, mobilat, utilat, 2 camere, vis a vis parc, 7/8, frigider, aragaz, masina spalat, AC, acces facil Timpuri Noi, Unirii, Mihai Bravu, Brancoveanu, Nerva Traian, Dristor. **350 €;** ☎0763.656.867 albu_ovidiu_mihai@yahoo.com

399. **Tineretului** / Timpuri Noi / Cantemir 2 camere dec., 58 mp, mobilat, utilat, inchiriere apartament 2 camere dec., **375 €;** ☎0755.335.562

400. **Tineretului** parc, open space la cheie cu centrala dec., mobilat, utilat, amenajat acum, totul nou, finisaje de calitate, mobilier pe comanda, utilat complet:centrala proprie, plita, cuptor, hota, tv led, numeroase spatii depozitate, terasa 30 mp, contorizat, fara costuri de mentenanta. ☎0752.010.033 daniel@compleximobiliare.ro

401. **Tineretului** parc, Oraselul Copiilor, dec., 70 mp, mobilat partial, utilat partial, 3 minute metrou Brancoveanu, super-pozitie, la cascade, liniste, nou, contorizat, centrala proprie, g, f, usa metalica, termopan, liber, aer curat, verde natural, chiar langa parc, 249-299 euro, **249 €;** ☎0773.771.618

402. **Tineretului,** semidec., mobilat, utilat, Cantemir, 2 camere, etaj 2/7, apartament liber, aer conditionat. **400 €;** ☎0745.156.644

403. **Tineretului,** dec., mobilat, utilat, dec., apropiere parc si metrou, mobilat, renovat si utilat 2016, zona linistita, balcon, 57mp, AC, parcare ADP, etaj 2/8, liber, ap. a fost renovat pt uz propriu, pret 370 E. **370 €;** ☎0738.626.996

404. **Tineretului,** dec., 55 mp, mobilat, utilat, Tineretului, 2 cam, dec, mobilat si utilat modern, ctp, ac, um, termopane, 55 mp, et 3, Tohani. **350 €;** ☎0768.407.695 imobiliare@nodpc.ro

405. **Tineretului,** Asmita Gardens, dec., 70 mp, mobilat, utilat, apartament lux 2 camere Asmita Gardens, et. 15/25, loc parcare subteran **600 €;** ☎0770.997.164 nadina.velea@gmail.com

406. **Tineretului,** Brancoveanu, lux primul chirias 75 mp, mobilat, utilat, bl nou, Tineretului Brancoveanu ansamblul The Park bl nou 2017, amenajat modern lux, centrala termica, terasa superba, pentru pretentiosi, acces rapid Vacaresti, Unirii, Eroii Revolutiei, 13 Septembrie, liber **510 €;** ☎0724.302.336

407. **Tineretului,** parc, dec., 58 mp, mobilat, utilat, 2 camere, 58 mp, dec., mobilat si utilat lux **380 €;** ☎0738.626.996

408. **Tineretului,** str. Piscului, dec., 58 mp, mobilat, utilat, 2 camere confort 1, mobilat nou, renovat nou, gresie, faianta, parchet, frigider, aragaz, masina spalat, aer conditionat, **350 €;** ☎0761.532.117/ 0722.542.692 lacramioara_munteanu@yahoo.com

409. **Tineretului,** Vacaresti Pridvorului, dec., 60 mp, mobilat, utilat, Hanul Haiducilor, acces metrou, Piata Sudului, renovat recent, etaj 2/4, gresie, faianta, parchet, termopan, 2 aparate aer conditionat, liber, **350 €;** ☎0721.864.861/ 0766.616.365 expocardinal@yahoo.com

410. **Titan** semidec., 66 mp, mobilat partial, utilat partial, Apartamentul se afla in complexul rezidential Noor, la 10 min distanta de metrou, este dotat cu centrala termica proprie, partial mobilat si utilat, potrivit atat pentru birou cat si pentru rezidenta, **550 €;** ☎0728.973.745 marius.cojocariu@h-b.ro

411. **Titan** semidec., 50 mp, mobilat, utilat, apartamentul se afla intr-un imobil reabilitat termic, la etajul 8/ 10, la 10 minute distanta de metrou Nicolae Grigorescu, se inchiriaza mobilat si utilat (frigider, aragaz, masina de spalat rufe), **280 €;** ☎0728.973.745 marius.cojocariu@h-b.ro

412. **Titan** semidec., mobilat, utilat, metrou, Potcoava, particular, contorizat, gresie, faianta, etaj 8/9, stradal, liber. **1.150 L;** ☎0774.552.508

413. **Titan** metrou, 56 mp, mobilat, utilat, complex rezidential, et 2/11, mobilat modern si utilat complet, aer conditionat, tv, spatios, liber. vecinatati: Liviu Rebreanu, Nicolae Grigorescu, parc Ior, Baba Novac, Campia Libertatii. Oia 33618 **450 €;** ☎0752.099.439 office@catalog-rezidential.ro

414. **Titan,** dec., 58 mp, mobilat, utilat, apropiere metrou, parc, zona linistita, etaj 2/8, gresie, faianta, parchet, termopan, aer cond., usa metalica, liber, renovat recent, mobilat si utilat lux, **330 €;** ☎0738.626.996

415. **Titan,** dec., 54 mp, nemobilat, neutilat, inchiriere 2 camere metrou Grigorescu, dec., etaj 1 nemobilat, gresie, parchet, termopane, boxa subsol, 4 minute de mers de statia de metrou Nicolae Grigorescu, liber. **260 €;** ☎0749.131.838 ciprian@confortcasaimobiliare.ro

416. **Titan,** dec., 52 mp, mobilat, utilat, metrou, apartament mobilat si utilat complet, curat, etaj 3, dec., liber, spatios, la 3 minute de metrou, vizavi de parc **240 €;** ☎0762.656.686/ 0748.908.724

417. **Titan,** dec., 50 mp, mobilat, utilat, Titan, 2 cam, dec, mobilat si utilat modern, ac, um, termopane, 50 mp, et 4, Barajul Lotru. **340 €;** ☎0768.407.695 imobiliare@nodpc.ro

418. **Titan,** 1 Decembrie 1918 metrou, dec., dec., 50 mp, mobilat, utilat, renovat 3 min. metrou, bloc reabilitat, renovat proaspat, g f p t um, zugravit, et 3/8, dec, mobilat si utilat complet, paturi duble in fiecare camera, masina spalat, aragaz, frigider, curat, scara civilizata **270 €;** ☎0721.471.702/ 021.673.30.70 adrian@sincronimobiliare.ro

419. **Titan,** Basarabia dec., 60 mp, mobilat, utilat, Diham, 2 camere, 4/10, bloc reabilitat, renovat, mobilat, utilat modern frigider, aragaz, masina spalat, LCD, acces facil Piata Muncii, Dristor, Pantelimon, Grigorescu, Baba Novac, proprietar serios, **300 €;** ☎0763.656.867 albu_ovidiu_mihai@yahoo.com

420. **Titan,** complex rezidential Edenia semidec., 50 mp, mobilat, utilat, Apartament 2 cam zona Titan, complex Edenia, renovat integral cu materiale de calitate superioara, mobilat si utilat complet, open space, et 1, 2 grupuri sanitare, balcon, disponibil imediat, **350 €;** ☎0723.781.284

421. **Titan,** Edenia, semidec., 54 mp, mobilat, utilat, apartament 2 camere complex rezidential Edenia, **380 €;** ☎0765.502.268

422. **Titan,** Edenia, semidec., mobilat, utilat, inchiriez ap 2 camere, complex rezidential Edenia, et. 7, 2 gr. sanitare, ac, centrala Herman boiler incorporat, tv, net, frigider, reigienizat revopsit recent, boxa, complet mobilat, costuri f. mici intretinere, **380 €;** ☎0722.236.776

423. **Titan,** metrou Nicolae Teclu, semidec., 50 mp, mobilat, utilat, apartament de 2 camere la un pret convenabil in complexul Palladium aflat langa metrou Nicolae Teclu 4-5 minute de mers pe jos. Complet mobilat si utilat foarte modern; **350 €;** ☎0741.430.423/ 0774.454.454

424. **Titan,** Nicolae Grigorescu metrou, dec., 62 mp, mobilat, utilat, 5 minute, etaj 3, bloc reabilitat termic, curat, spatios, ac, dec., mobilat, utilat complet, toate imbunatatirile, liber, 1+1. Aproape de parc IOR, mijloace de transport, centre comerciale **300 €;** ☎0767.835.722

425. **Titan,** parc, dec., 65 mp, mobilat, utilat, mobilat si utilat complet, bloc nou, etaj 2/8, imbunatatiri: gresie, faianta, parchet, termopan. Vecinatati: Basarabia, Titan metrou, Diham, Nicolae Grigorescu, Costin Gerorgian metrou. OIA 105766 **420 €;** ☎0752.099.439 office@catalog-rezidential.ro

426. **Titan,** parc, Diham dec., 84 mp, mobilat, utilat, Inchiriez apartament 2 camere in complex Noor Residence, zona Titan, Diham, apropiere parc Titan, etaj 4, dec., complet mobilat si utilat. Suprafata utila 84 mp, disponibil imediat, negociabil, **550 €;** ☎0765.515.885 serban.raduandrei@gmail.com

427. **Titan,** Theodor Pallady, dec., 60 mp, mobilat, utilat, la o distanta de 3 minute fata de metrou, va oferim 2 camere dec., liber, mobilat, utilat, renovat. Apartamentul este renovat, gresie, faianta, parchet, termopan, A/C. Ideal cuplu/2 persoane. **300 €;** ☎0761.086.217/ 0733.154.800 baraceanu.daniela@yahoo.com

428. **Titan,** Theodor Pallady, metrou, dec., 1979 mp, mobilat, utilat, va oferim spre inchiriere 2 camere cf. 1, dec., liber, mobilat modern, utilat. Apartamentul este curat are gresie, faianta, parchet, termopan, ac. 3 minute pana la metrou, bloc reabilitat termic **300 €;** ☎0761.086.217/ 0733.154.800 baraceanu.daniela@yahoo.com

429. **Titulescu, 70 mp, mobilat, utilat, apartament transformat din 3 camere, modern, bloc reabilitat, et. 10 an constr. 1978, 460 €; ☎0722.331.365**

430. **Turda,** nr. 120 dec., 56 mp, mobilat, utilat, inchiriez apartament cu 2 camere, complet mobilat si utilat, 56 mp, 2 balcoane, 1 dressing separat; 2 AC si 2 TV, zona Turda intersectie cu Ion Mihalache, sector 1, Bucuresti; **450 €;** ☎0747.503.867/ 0729.841.048 alexandra.badea@gmail.com

431. **Ultralux,** Colentina, blocul cu Dristor Kebap semidec., 52 mp, mobilat, utilat, Inchiriez apartament 2 camere, ultralux, Colentina, blocul cu Dristor Kebap, semidec., suprafata aprox 52 mp, etaj 6/10, complet mobilat si utilat nou si lux (g, f, p, t, um), **410 €;** ☎0764.529.841

432. **Unirii** / Nerva Traian / Octavian Goga 2 camere dec., 62 mp, mobilat, utilat, inchiriere apartament 2 camere dec., **460 €;** ☎075533562

433. **Unirii** / Octavian Goga / Nerva Traian 2 Camere dec., 56 mp, mobilat, utilat, inchiriere apartament 2 camere dec.; **500 €;** ☎0755.335.562

434. **Unirii** Splai, Confort City, et. 1 dec., 49 mp, mobilat, utilat, modern cu centrala, amenajat recent cu finisaje occidentale, mobilat modern, utilat complet: centrala proprie, aragaz, hota, frigider, masina spalat, tv led, combina audio, contorizat, RATB 223 la 15 min, posibilitate parcare, liber **270 €;** ☎0752.010.033/ 031.401.29.06 daniel@compleximobiliare.ro

435. **Unirii,** semidec., 90 mp, mobilat, utilat, proprietar, imobil nou situat in Decebal Tower, etaj 4/10, finisaje de calitate superioara, parcare in subteran, monitorizare video si paza permanenta, vis a vis de Zepter, **800 €;** ☎0732.463.423

436. **Unirii,** dec., 65 mp, mobilat, utilat, stil, rafinament si prospetime. Un apartament ca o emblema, ce recunoaste aprecierea si calitatea. Nota de eleganta si parfumul acestui apartament iti descrie o aventura estetica **550 €;** ☎0721.115.770 dragomirdianamaria@gmail.com

437. **Unirii,** dec., 50 mp, mobilat, utilat, Unirii, 2 cam, dec, mobilat si utilat modern, ac, um, termopane, 50 mp, et 2, Sfintii Apostoli. **420 €;** ☎0768.407.695 imobiliare@nodpc.ro

438. **Unirii,** dec., 72 mp, mobilat, utilat, vedere Fantani, complet renovat si utilat, amenajat de arhitect, lux, 2 balcoane, 2AC, LCD, totul nou, zona linistita, pret 490 E. **490 €;** ☎0738.626.996

439. **Unirii,** Alba Iulia, Popa Nan, blocul Erbasu, 2008, semidec., 70 mp, mobilat, utilat, privatehouse.ro va propune spre inchiriere un apartament deosebit, in zona Unirii. Inchiriere apartament 2 camere Unirii - Alba Iulia rond, strada Popa Nan, blocul Erbasu, c-tie 2008. **500 €;** ☎0760.101.098 claudiu@privatehouse.ro

440. **Unirii,** bulevard, deasupra ING Bank, dec., mobilat, utilat, 2 camere renovate premium, proprietar, **450 €;** ☎0745.103.734

441. **Unirii,** Cocoru, semidec., 55 mp, mobilat, utilat, inchiriez apartament 2 camere, ultracentral, 6/9, mobilat modern, termopan, balcon inchis, utilat cu masina spalat automata, aer conditionat, cuptor microunde, frigider, internet, interfon, televizor, **450 €;** ☎0785.427.440 na.stancu@gmail.com

442. **Unirii,** Dimitrie Cantemir, proprietar, dec., mobilat, utilat, Dimitrie Cantemir 7 min metrou Unirii, et 3 vedere, intrare stradala, dec., mobilat si utilat complet, bloc reabilitat termic, intretinere mica, loc de parcare la liber. **450 €;** ☎0722.495.694

443. **Unirii,** Horoscop, dec., 70 mp, mobilat, utilat, 2 camere bloc monolit, vedere panoramica, lux, mobilat complet. **500 €;** ☎0747.777.767/ 021.323.00.10 office@centralimobiliare.ro

444. **Unirii,** Libertatii, Casa Poporului, dec., 72 mp, mobilat, utilat, finisaje superioare, gresie, faianta, parchet, termopan, um, mobilier de calitate, utilat: aragaz, frigider, masina spalat, LCD, AC, balcon, vecinatati: Piata Constitutiei, 13 Septembrie, Izvor. **500 €;** ☎0752.010.038/ 031.420.69.37 office@confortcasaimobiliare.ro

445. **Unirii,** Registrul Comertului, Panait Cernea, dec., 65 mp, mobilat, utilat, ap. 2 camere, 4/8, tv, masina spalat, aragaz, frigider, aer conditionat, gresie, faianta, termopan, **420 €;** ☎0761.532.117/ 0722.542.692

446. **Unirii,** Tribunal, F64, stradal, modern, dec., 80 mp, mobilat, utilat, privatehouse.ro va propune spre inchiriere un apartament deosebit, Bulevardul Unirii. Inchiriere apartament 2 camere Bulevardul Unirii, nr 45, langa F64, stradal, la 3 min de Tribunalul Nou. **600 €;** ☎0760.101.098 claudiu@privatehouse.ro

447. **Unirii,** Victoriei, 2 camere semidec., 55 mp, mobilat, utilat, 2 camere, UNIRII, Bd Natiunile Unite. Apartamentul este complet mobilat si utilat modern.Etajul 6/8, cu vedere la Raul Dambovita. Vecinatati: 2 minute de Piata Unirii, Calea Victoriei **475 €;** ☎0752.289.029/ 0752.289.028 office@espaco.ro

448. **Unirii,** Zepter, Decebal Tower, bloc 2016, lux, dec., 100 mp, mobilat, utilat, privatehouse.ro va propune spre inchiriere un apartament deosebit, in zona Unirii. Inchiriere apartament 2 camere Unirii - Zepter, strada Turturelelor, Decebal Tower, bloc 2016 **750 €;** ☎0760.101.098 claudiu@privatehouse.ro

449. **Unirii,** Zepter, Emil Botta, dec., 65 mp, mobilat, utilat, 2 camere, dresing generos, decent, etaj 4, liber, **350 €;** ☎0736.965.547 maria.mariailinca@yahoo.com

# Imobiliare închirieri 3 CAMERE

450. **Universitate** metrou,Calea Victoriei,Hotel Novotel, semidec., 75 mp, mobilat, utilat, Vicino al Centro Storico di Bucarest, bellissimo, raffinatezza, grazioso appartamento, design Italy, confort aristocrat, economic, centrala termica, 2 bai, balcon. Vecinatati Unirii, Cismigiu, Kogalniceanu, Romana. **502 €;** ☎0767.173.441

451. **Universitate,** dec., 55 mp, mobilat, utilat, Calea Victoriei, bloc reabilitat termic, renovat recent, mobilat modern, utilat complet, aer conditionat, adiacent Sala Palatului, Cismigiu, Piata Romana. **400 €;** ☎021.319.78.04/ 0723.515.199 oli_daniel@yahoo.com

452. **Universitate,** Cismigiu, 4 min. metrou, dec., 56 mp, mobilat, termoizolat, 2/7, renovat, modern, living canapea dubla, imbunatatiri, familie, colegi, **400 €;** ☎0722.226.581

453. **Universitate,** Nicolae Balcescu, dec., 55 mp, mobilat, utilat, 2 camere, Universitate, et.4, dec., complet mobilat si utilat modern, 5 minute metrou, luminos, curat. Acces facil mijloace de transport. Vecinatati: Unirii, Victoriei, Romana, **475 €;** ☎0752.289.029/ 0752.289.028 office@espaco.ro

454. **Victoriei** / Guvern / Capitale 2 camere dec., 56 mp, mobilat, utilat, inchiriere apartament 2 camere dec., mobilat utilat nou, loc de parcare, **580 €;** ☎0755.335.562

**455. Victoriei, dec., 65 mp, mobilat, utilat, etaj 4/8, 65 mp, vedere mixta, mobilat si uilat lux 2017, loc parcare, 2 ac, dec., prima inchiriere, totul nou, 490 €; ☎0738.626.996**

**456. Victoriei, lancu de Hunedoara, semidec., 50 mp, mobilat, utilat, apart 2 cam semid, et 3/8 , renovat recent, mobilat si utilat nou, electrocasnice, balcon, stradal, langa liceul Tonitza, Pta Victoriei, 2 min, parc Kiseleff, apropiere Dorobanti, acces facil tramvai, ratb, metrou. 400 €; ☎0737.496.292**

**457. Viilor, Parc Carol, dec., 74 mp, mobilat, utilat, inchiriere apartament 2 camere , dec., mobilat si utilat, bucatarie utilata si mobilata, stradal, situat intr-un coplex rezidential 2017, centrala termica proprie, la apropximativ 5 minute parc Carol. 490 €; ☎0722.702.564/ 0768.046.976 ioan.rusupfa@gmail.com**

458. **Vitan** Mall, dec., 64 mp, mobilat, utilat, 3 minute distanta de Mall Vitan, an constr. 1995, etaj 2/4, mobilat si utilat nou, parcare ADP, dec., liber, renovat nou, pret 370E, **370 €;** ☎0738.626.996

459. **Vitan** Mall, apartament complet mobilat si utilat semidec., 65 mp, mobilat, utilat, apartamentul este amplasat intr-o zona excelenta, pe strada Zizin, cu acces rapid la metrou Mihai Bravu si Mall Vitan, complet mobilat si utilat, disponibil imediat **395 €;** ☎0728.892.834 sara.hussein@dionimobiliare.ro

460. **Vitan** mall, Mihai Bravu, dec., 56 mp, mobilat, utilat, Foisorului, cf 1 sporit, mobilat modesc, utilat, foarte curat, bloc reabilitat, termopan, masina de spalat, aragaz, frigider, foarte spatios, liber din 10.07. **280 €;** ☎0730.156.325 redalertimobiliare2004@yahoo.com

461. **Vitan** Mall, Nerva Traian, rezidential dec., 70 mp, mobilat, utilat, finisaje lux, centrala proprie, gresie, faianta, parchet, termopan, pat matrimonial, canapea extensibila, dressing mare, electrocasnice incorporate noi, lcd, ac, hota, cuptor, parcare, paza, contract ANAF, **399 €;** ☎0760.651.285

462. **VITAN,** semidec., 70 mp, mobilat, utilat, Mall, apartament modern, spatios, etaj 4/4, vizavi de Mall Vitan. Loc de parcare platit, aer conditionat, izolare termica individuala. Pret discutabil, **390 €;** ☎0730.586.939

463. **Vitan,** dec., 55 mp, mobilat, utilat, Mihai Bravu, etaj 5/10, dec., mobilat si utilat complet, renovat, zugravit, gresie, faianta, parchet, termopan, aer conditionat, liber, mobila bucatarie si electrocasnice noi, apropiere metrou, Dristor **350 €;** ☎0728.114.498

464. **Vitan,** dec., 65 mp, nemobilat, neutilat, vedere Mall, stradal, et. 1/8, foarte spatios, parchet nou, doar ptr. locuit, se face contract, **250 €;** ☎021.253.01.13/ 0745.087.966 office_treibrazi@yahoo.com

465. **Vitan,** dec., 50 mp, mobilat, utilat, Vitan, 2 cam, dec, mobilat si utilat modern, ctp, ac, um, termopane, 50 mp, et 4, Branduselor. **420 €;** ☎0768.407.695 imobiliare@nodpc.ro

466. **Vitan,** Mall Vitan, Unirii 2 camere dec., 52 mp, mobilat, utilat, inchiriere apartament 2 camere dec., mobilat utilat nou, loc de parcare, **380 €;** ☎0755.335.562

467. **Vitan,** Targ Auto, ap. 2 cam., parter, 20 min. de Unirea, 2+1, **900 L;** ☎0737.536.484

468. **Zona** Carrefour Colentina, 2 camere, baie, bucatarie, la curte, dupa ora 11; ☎0761.138.272/ 0799.876.505

469. **Zona** Iinistita, Uranus 98, ap. 2 cam., renovat la cheie, **450 €;** ☎0745.338.757

## Apartamente 3 camere

1. **1 Decembrie** 1918, Auchan, Iris Mall, dec., 75 mp, mobilat, utilat, confort 1, etaj 9/10, deosebit, bucatarie open space, 2 aparate AC, 2 bai, 3 smart tv, living modificat, multiple spatii depozitare, internet, Wi Fi, loc de parcare ADP. **400 €;** ☎0720.425.031/ 0760.521.671

2. **1 Decembrie** Metrou mobilat, utilat, Bloc nou, etaj 9/10, liber, mobilat si utilat complet, toate imbunatatirile, centrala proprie, loc parcare subteran, 1+1. Vecinatati: Trapezului, Auchan Titan, Nicolae Grigorescu. OIA 118430 **500 €;** ☎0731.324.660 office@catalog-rezidential.ro

3. **1 Decembrie,** Campineanca, semidec., 75 mp, mobilat, utilat, particular, 5 minute statie metrou, etaj 6, an constructie 1986, 2 grupuri sanitare, liber din 28 iunie. **403 €;** ☎0726.217.888

4. **13 Septembrie,** dec., 69 mp, nemobilat, neutilat, Panduri, apartament situat la etajul 8 al unui bloc cu 8 etaje. Apartamentul este dec., este renovat recent si este situat intr-un bloc stradal pa Panduri, **390 €;** ☎0725.500.704/ 0725.500.700 dan.buga@gs2000.ro

5. **13 Septembrie,** Baltagului, apartament confortabil semidec., 63 mp, mobilat, utilat, la parter, in bloc tip vila, cu 2 etaje, din 1978, inconjurat de curte interioara cu spatiu verde. Interior amenajat modern, mobilat si utilat complet, cu bucatarie spatioasa, centrala proprie si balcon, **400 €;** ☎0756.880.880 BIROULDEINCHIRIERI@GMAIL.COM

6. **Alba** Iulia, Decebal, Zvon Cafe, modern, semidec., 85 mp, mobilat, utilat, privatehouse.ro va propune spre inchiriere un apartament in zona Decebal. Inchiriere apartament 3 camere Decebal - Zvon Cafe, stradal, la 5 minute de metrou Muncii, bloc 1991, **500 €;** ☎0760.101.098 claudiu@privatehouse.ro

7. **Aparatorii** Patriei 3 camere dec. la cheie dec., 80 mp, mobilat, utilat, apartament 3 camere la cheie renovat acum si mobilat totul nou, gresie, faianta, masina spalat, dec., 2 bai, balcon, termopan, aragaz, frigider, 2 ac, metrou Aparatori Patriei, soseaua Berceni. Liber. **350 €;** ☎0758.134.623 ionut@compleximobiliare.ro

8. **Arcul** de Triumf, Clucerului, 1 Mai, Casin dec., 85 mp, mobilat, utilat, Strada Nicolae Racota, spatios, mobilat si utilat lux, compus din bucatarie, living, dining, dormitor, 2 grupuri sanitare, dressing, spatiu depozitare. Panorama superba catre Arcul de Triumf. Lux, **530 €;** ☎0766.971.671

9. **Baba** Novac sector 3 semidec., 70 mp, mobilat, utilat, apartament 3 camere, complet utilat si mobilat, bloc reabilitat termic, aer conditionat, repartitoare, parter/10 **2.000 L;** ☎0799.799.349/ 0723.305.021 cdradulescu@gmail.com

10. **Baba** Novac, parc IOR, dec., 90 mp, mobilat, utilat, 3 camere dec., 2 balcoane, renovat recent, toate imbunatatirile, mobilat, utilat, bloc reabilitat, chiar langa parc, liber, 5 minute Park Lake, 8-9 minute metrou Dristor **450 €;** ☎0732.135.470

11. **Baneasa,** semidec., 98 mp, mobilat, utilat, ap nou lux, 2007 str. Pechea, langa spitalul Medicover. Mobilat complet Mobexpert, utilat complet inclusiv masina spalat vase (Bosch, Samsung, LG, Indesit, etc), CT proprie **725 €;** ☎0740.005.600 bogdan.dancau@gmail.com

12. **Baneasa,** dec., 135 mp, mobilat, utilat, imobil 2016 Straulesti, Romatsa, locatie buna. Apartamentele au suprafete intre 130 mp, 160 mp, pe un singur nivel sau tip duplex, finisari lux, se mobileaza la cerere, paza 24 h, garaj subteran, **1.100 €;** ☎0751.053.622/ 0751.053.625 sigmaserviceimob@yahoo.com

13. **Baneasa,** Sisesti, restaurant Papion, bloc 2008, semidec., 136 mp, mobilat, utilat, privatehouse.ro va propune spre inchiriere un apartament in zona Baneasa, Sisesti. Inchiriere apartament 3 camere Baneasa, Sisesti, langa Restaurant Papion, bloc 2008. **750 €;** ☎0741.773.257 simona@privatehouse.ro

14. **Baneasa,** Soseaua Straulesti, apartament modern, semidec., 70 mp, mobilat, utilat, in bloc 2008,cu scara frumoasa si loc de parcare acoperit, interior cu finisaje moderne, living cu dining, bucatarie deschisa, 2 bai, 2 dormitoare, mobilat si utilat complet. Disponibil din 25.06.2018. **500 €;** ☎0756.880.880 birouldeinchirieri@gmail.com

15. **Basarabia,** dec., 75 mp, mobilat partial, utilat, Campia Libertatii, 3 camere dec., etaj 3/5, 1 gr. sanitar, semimobilat, stradal Basarabia,10 minute metrou Muncii, liber. **320 €;** ☎0758.085.003 daniel@confortcasaimobiliare.ro

16. **Berceni** Sos Oltenitei , Capat tramvai 34 si 11 . dec., 75 mp, mobilat, utilat, Ap 3 camere mobilat si utilat, bloc 2010, etaj 2 din 4, lift, 2 grupuri sanitare, dec., 3 televizoare, saltea Dormeo, masina spalat vase. Obligatoriu contract inregistrat nu colaborez cu agentii **430 €;** ☎0731.126.919

17. **Berceni,** dec., mobilat, utilat, Administratia Financiara, Obregia, 8 minute metrou Piata Sudului, masina spalat, aragaz, frigider, balcon, liber, negociabil, **280 €;** ☎0724.278.376

18. **Berceni,** dec., 80 mp, mobilat, utilat, ap. 3 cam. dec., la etajul 3/4, supraf. 80 m2, mobilat si utilat complet, proaspat renovat, 2 bai, 3x TV, 3x AC, centrala termica, balcon inchis, liber. **350 €;** ☎0764.721.017 evo.imobiliar@gmail.com

19. **Berceni,** Grand Arena, Brancoveanu, dec., 70 mp, mobilat, utilat, inchiriez apartament 3 camere, total dec., complet utilat (mobilier nou, frigider, masina spalat, tamplarie PVC). Se poate inchiria ca si locuinta unifamiliala sau max 3 cupluri. Et. 2 / 8 **360 €;** ☎0721.247.059 andreea_raluca-teodorescu@aartt.ro

20. **Berceni,** Piata Sudului, dec., 80 mp, mobilat, utilat, metrou piata Sudului, Secuilor, Scoala 190, dec., renovat lux 2018, mobilat, utilat complet, la 3 minute de metrou, aer conditionat in toate camerele, centrala termica, loc parcare, termen lung, **420 €;** ☎0744.648.490 stefimobiliare@yahoo.com

21. **Bucur** Obor metrou, semidec., 70 mp, mobilat partial, utilat partial, stradal pe Stefan cel Mare, chi

# Imobiliare închirieri 3 CAMERE

79. **Drumul** Taberei, str. Valea Ialomitei dec., 79 mp, mobilat, utilat, inchiriez apartament 3 camere zona Drumul Taberei, str. Valea Ialomitei, dec., suprafata aprox. 79 m2, etaj 6/10, complet mobilat modern(g+f+p+1+um), **400 €;** ☎0764.529.841

80. **Drumul** Taberei, strada Bozieni, dec., 65 mp, mobilat, utilat, inchiriez apartament Drumul Taberei, a doua inchiriere **450 €;** ☎0743.125.112 florinalexandru.av@gmail.com

81. **Drumul** Taberei, strada Brasov super oferta, dec., 65 mp, mobilat, utilat, ap 3 cam., cf. 1 ideal familiei dec. etajul 4/10, mobilat si utilat, g, f, p. curat, zona verde, la 5 minute de Parc Moghioros liber fara loc de parcare, fara aer conditionat, gradinite, scoli 5 min., **250 €;** ☎0730.556.908

82. **Eminescu,** exclusivist, etaj 3 din 6, unul pe etaj, dec., 90 mp, mobilat, utilat, bloc nou, dupa anul 2000, confortabil si versatil, ideal pentru un cuplu sau familie cu un copil, luminos si liniștit, acord pe cel putin un an sau pe termen cat mai lung. **725 €;** ☎0741.159.354 ovidiu.dimbean@yahoo.com

83. **Floreasca,** dec., 120 mp, mobilat, utilat, Dorobanti, duplex in imobil 2010, renovat recent, mobilat modern, utilat complet, aer conditionat, centrala proprie, toate costurile de intretinere sunt incluse in pret, adiacent Primaverii, Aviatiei. **600 €;** ☎021.319.78.04/ 0724.257.295 silviuatlas@yahoo.com

84. **Floreasca,** Laguna Residence dec., 105 mp, mobilat, utilat, 3 camere, dec., 105 mp utili, balcon 11 mp, 2 bai, etaj 1, vedere spate, complet mobilat si utilat, an 2016, loc de parcare in garaj. Vecinatati: Barbu Vacarescu, Aviatiei, Pipera, **1.200 €;** ☎0752.289.028 office@espaco.ro

85. **Gorjului** metrou de inchiriat apartament 3 camere dec., 70 mp, mobilat, utilat, **450 €;** ☎0725.540.400 vlad@vladtrimbitasu.ro

86. **Guvernul** Romaniei, apartament 3 camere in vila dec., 100 mp, nemobilat, utilat, **1.190 €;** ☎0729.101.123 valeriu@valeriustancu.ro

87. **Herastrau,** semidec., 120 mp, mobilat, utilat, Soseaua Nordului, stradal, renovat lux, mobilat nou, utilat complet, aer conditionat, pozitie deosebita, contract Anaf inclus, adiacent Cartierul Francez, Aviatiei, **1.500 €;** ☎021.319.78.04/ 0723.515.199 oli_daniel@yahoo.com

88. **Iancului** metrou 2 min semidec., 75 mp, mobilat, utilat, etaj 1, bloc retras, mobilat si utilat, ideal familie/cuplu, disponibil imediat, contract Anaf inclus in pret, avans 1+1, vecinatati: Obor, Ferdinand, Muncii, Mihai Bravu, **400 €;** ☎0758.074.444/ 021.210.76.00 valigeorgescu88@gmail.com

89. **Iancului** metrou, dec., 75 mp, mobilat, utilat, et. 8/10, curat, spatios, bloc reabilitat, 2 bacloane, imbunatatiri: gresie, faianta, parchet, termopan, usa/M, liber, 1+1. Vecinatati: Obor, Vatra Luminoasa, Ferdinand-Dimitrov, Muncii, Basarabia, Decebal. OIA120102 **450 €;** ☎0731.324.660 office@catalog-rezidential.ro

90. **Iancului** metrou, semidec., 65 mp, mobilat, utilat, la 2 min de metrou Iancului. 3 camere semidec., 66 mp, et 9. Mobilat si utilat complet. Aer conditionat in fiecare camera. 1 luna avans + 1 luna garantie. **350 €;** ☎0770.437.577 agentie1@mauwis.ro

91. **Iancului,** dec., 65 mp, mobilat, utilat, apartament in vila, etaj 1/p+2, mobilat si utilat, toate imbunatatirile, viluta cu doar 3 apartamente unul pe etaj ), curticica, centrala proprie, parchet, termopan, chiria se plateste 1+1, **400 €;** ☎0748.237.236 marian@confortcasaimobiliare.ro

92. **Iancului,** semidec., 64 mp, mobilat partial, utilat, Mihai Bravu, apartament 3 camere semidec., etaj 6/10, su. 64 mp, semi-mobilat, clasic, liber. Distanta 3 minute pana la Metrou Iancului. **300 €;** ☎0758.085.003 daniel@confortcasaimobiliare.ro

93. **Iancului,** 3 min de metrou, semidec., 70 mp, mobilat, utilat, 3 camere mobilat si utilat modest, etaj 9/10, semidec, 3 aparate de aer conditionat, parchet, liber. Merita vazut. **320 €;** ☎0775.368.460 agentie6@mauwis.ro

94. **Iancului,** metrou semidec., 68 mp, mobilat, utilat, apartament 3 camere Iancului, etajul 5/10, suprafata 68 mp, semidec., confort 1, mobilat, utilat, 1 balcon inchis, bloc stradal, vedere pe spate, saltele noi, aer condi?ionat, liber; **365 €;** ☎0720.248.348/ 0734.345.341 cityinvestestates@gmail.com

95. **Inter** - Gradina Icoanei, ultracentral, semidec., 110 mp, nemobilat, utilat, apartament elegant, renovat recent. Zona civilizata, terasa cu vedere panoramica downtown. Living Open space + 2 camere. Bucatarie mobilata si utilata. 3 A/C. Centrala proprie. 2 bai +1 grup sanitar, **900 €;** ☎0722.345.797 ionel.serban@aacont.ro

96. **Lacul** Tei, Domino, semidec., 75 mp, mobilat, utilat, etaj 11, mobilat si utilat complet, ac, proaspat igienizat, curat, 5 min parc, contract Anaf, avans 1+1, comision agentie 50%, vecinatati: Pipera, Stefan cel Mare, Obor, Colentina, **330 €;** ☎0758.074.444/ 021.210.76.00 valigeorgescu88@gmail.com

97. **Lacul Tei, Maica Domnului, Teiul Doamnei, semidec., 65 mp, mobilat, utilat, situat la parter este ideal atat pentru firma cat si locuit. Bucataria open space cu livingul au 30 mp, renovat 2017 cu designer; 370 €; ☎0734.930.841 adrian@adrianciorita.ro**

98. **Lacul** Tei, stradal, aproape Parcul Circului, dec., 75 mp, mobilat, utilat, Maica Domnului, Facultatea de Constructii, 15 min., metrou Stefan cel Mare, cf, 1 dec, 75 mp, bloc reabilitat, orientare est, vedere deschisa, mobilat, utilat, imb, g, f, termopan, um, ac, liber, av.1+1, **330 €;** ☎021.380.28.14/ 0737.435.628

99. **Lahovari,** Icoanei, semidec., 85 mp, nemobilat, utilat partial, 3 camere hochparter inalt in vila deosebita, aproape de parcul Icoanei, 85 mp, nemobilat, baie, bucatarie, balcon, centrala proprie,ac, proaspat zugravit. Are parchet,mozaic original, pret negociabil, **850 €;** ☎0751.053.622/ 0751.053.625 sigmaserviceimob@yahoo.com

100. **Libertatii** mobilat, utilat, metrou, dec.e etajul 4/8 mobilat si utilat sau nemobilat numai locuit vis a vis de Casa Poporului, disc. **650 €;** ☎0727.145.882

101. **Liceul** Antim Ivireanu, Drumul Taberei, semidec., 72 mp, mobilat, utilat, ofer spre inchiriere apartament 3 camere in Drumul Taberei, zona Poiana Muntelui, Compasului, unei familii tinere. **290 €;** ☎0765.107.144/ 021.404.01.86 alexandrubucur@yahoo.com

102. **Maica** Domnului, Lacul Tei, Domino, dec., 70 mp, mobilat, utilat, confort 1, dec, parter cu balcon apartamentul are doua intrari, mobilat utilat modern, zugravit recent, instalatii sanitare si electrice schimbate, aer conditionat, vidointerfon. Liber.1+1 garantie, **400 €;** ☎0757.400.300 neagut65@gmail.com

103. **Militari** Residence, dec., 67 mp, mobilat, utilat, va oferim spre inchiriere apartament dec. cochet finisat cu finisaje de calitate mobilat utilat lux asa cum reiese din poze pozitie excelenta aproape de parc supermarket ideal pt o familie. **350 €;** ☎0769.179.338 avantageimobiliare@gmail.com

104. **Militari,** semidec., 70 mp, mobilat, utilat, Gorjului, 5 minute metrou, confort 1, etaj 1/10, lux, 2 grupuri sanitare, termopan, gresie, faianta, parchet, aer conditionat, masina de spalat, renovat recent 2 paturi matrimoniale, liber 01.06.18, **350 €;** ☎0725.740.601

105. **Militari,** dec., 70 mp, mobilat, utilat, Lujerului, Cetatea de Balta, confort 1 dec., 7/8, gresie, faianta, parchet, termopan, mobilat, si utilat, avans 1+1 **300 €;** ☎0726.385.622/ 0728.873.202 liviu.andrei@falc-imobiliare.ro

106. **Militari,** autogara, semidec., 70 mp, mobilat, utilat, particular inchiriez apartament 3 camere etaj 1, an constructie 2000 ☎0722.355.612

107. **Militari,** Gorjului, particular, dec., 75 mp, mobilat, utilat, particular, etaj 3/4, parchet, gresie, faianta, termopan, masina de spalat, frigider, tv, microunde, aer cond., 2 wc, 2 balcoane, loc parcare platit, 1+1. **400 €;** ☎0722.360.024 gabit@mail.com

108. **Militari,** Iuliu Maniu, dec., 70 mp, nemobilat, neutilat, Militari Residence, etaj 1/3, dec., 2 grupuri sanitare, bloc nou, centrala termica, parchet, termopan, balcon, nemobilat si neutilat, scara curata, pret minim. **220 €;** ☎0730.928.310 trimbitasu@gmail.com

109. **Militari,** Lujerului, Cora, dec., 65 mp, mobilat, utilat, Militari, Lujerului, Cora, cf 1 dec, etaj 4/10, mobilat si utilat complet, toate imbunatatirile, liber, centrala termica, la 2 min metrou Lujerului, avans 1+1, se face contract Anaf. **380 €;** ☎0799.557.197/ 0761.714.736 dinumioara82@gmail.com

110. **Militari,** Lujerului, metrou dec., 74 mp, mobilat, utilat, mobilat/ utilat modern, dec., termopan, gresie, faianta, parchet, masina de spalat, frigider, aragaz. Vecinatati: Politehnica, Afi Cotroceni, parc Moghioros, Drumul Taberei, Plaza, Crangasi, Gorjului. OIA 75797 **350 €;** ☎0731.324.659 office@catalog-rezidential.ro

111. **Militari,** Lujerului, metrou, dec., 74 mp, mobilat, utilat, finisaje de calitate. Vecinatati: Cora Lujerului, Politehnica, Veteranilor, Gorjului, Plaza Mall, Afi Cotroceni, Drumul Taberei, Virtutii, Crangasi OIA 75797 **350 €;** ☎0731.324.659 office@catalog-rezidential.ro

112. **Militari,** Lujerului, Veteranilor, Iuliu Maniu semidec., 70 mp, mobilat, utilat, la 1 minut de statia de metrou Lujerului si de mijloacele de transport in comun. Are baie si grup sanitar, mobilat si utilat complet **430 €;** ☎0731.009.846 n.cherciu@dionimobiliare.ro

113. **Militari,** Metrou Gorjului dec., 70 mp, mobilat, utilat, langa statia de metrou Gorjului, Militari. Anul constructiei 1980 dat in folosinta in 1982.Etajul 9 din 10, **450 €;** ☎0748.042.224 ola_afa@yahoo.com

114. **Militari,** Politehnica, dec., 67 mp, mobilat, utilat, apartament 3 camere, etaj 4/4, an 1977, o baie, balcon inchis, aer conditionat, centrala termica, liber, negociabil **420 €;** ☎0763.839.539/ 031.438.12.51 george@regalhouse.ro

115. **Mircea** Voda, Camera de Comert, Nerva Traian dec., 85 mp, mobilat, utilat, 6/8, prima inchiriere, finisaje de calitate, 2gr sanitare, toate facilitatile, mobilat modern, 2 dressing-uri, utilat complet:masina spalat, cuptor, plita, hota, frigider, LCD, scara curata, parcare ADP, Mega Image ☎0752.010.041/ 031.420.69.37 elena@confortcasaimobiliare.ro

116. **Mosilor** dec., 100 mp, nemobilat, utilat, Mosilor stradal 4 camere transformate in 3 camere nemobilat, bucataria mobilata, 2 grupuri sanitare, gresie, faianta, parchet, termopan, frigider, aragaz, masina de spalat, aer conditionat, etaj 1/8, **500 €;** ☎0761.532.117/ 0722.542.692 lacramioara_munteanu@yahoo.com

117. **Mosilor** Stefan cel Mare Obor metrou 4 minute, dec., 122 mp, mobilat, utilat, apartament unicat situat in zona Mosilor Stefan cel Mare, dec., 2 bai, cu suprafata totala de 122 mp, cu loc de parcare in proprietate, mobilat si utilat elegant la doar 3 minute de Metrou Obor, **700 €;** ☎0752.506.254 narcis.cazacu@galaxyimob.ro

118. **Mosilor,** dec., 72 mp, mobilat, utilat, apartament 3 camere, Cal Mosilor, central, ideal pentru birou/cabinet etc. Inchiriere pe termen lung. Etaj 2/10, disponibil imediat, **550 €;** ☎0764.088.527 dumitrescu.ddana@yahoo.com

119. **Mosilor,** Str. Traian 222 semidec., 100 mp, nemobilat, neutilat, Mosilor, Dacia, Str. Traian 222, semidec., 2/4, vedere pe spate, centrala proprie, liber, contorizare individuala, frigider, ac, se percepe comision viitorului chirias 50%din prima chirie, chirie 1+1, **390 €;** ☎0769.676.360

120. **Mosilor-Obor,** Rovine, aproape de Stefan cel Mare, dec., 75 mp, mobilat, utilat, Metrou Obor 1 min. Piata, Mall Veranda, bloc reabilitat termic,1/8, dec, 75mp, 2 bai, imb. noi, renovat recent, mobilat complet, utilat contract legal, accesibil imediat 1+1l **400 €;** ☎0722.614.867/ 0737.435.628

121. **Muncii** Metrou 3 minute - bloc nou semidec., 78 mp, mobilat, utilat, prima inchiriere, etaj 2/9, mobilat, utilat, centrala proprie, AC, loc paracare - garaj, liber, 1+1. Vecinatati: Bd. Basarabia, Decebal, Alba Iulia, Unirii, Baba Novac, Parc Ior. OIA 120064 **700 €;** ☎0731.324.660 office@catalog-rezidential.ro

122. **Muncii,** Basarabia, bloc 2017, totul nou, modern, semidec., 85 mp, mobilat, utilat, privatehouse.ro va propune spre inchiriere un apartament in zona Piata Muncii. Inchiriere apartament 3 camere Muncii, Basarabia, strada Intrarea Sectorului, la 5 minute de metrou Muncii, bloc 2017. **720 €;** ☎0760.101.098 claudiu@privatehouse.ro

123. **Nerva** Traian, intersectie Octavian Goga, dec., nemobilat, utilat partial, bloc complet nou, etajul 1 din 5, bucataria va fi mobilata si utilata complet, 2 gr sanitare, centrala, loc parcare subteran, nemobilat, liber, termen lung, **600 €;** ☎0728.777.132 office@ramax.ro

124. **Nerva** Traian, Mircea Voda, Camera de Comert dec., 78 mp, mobilat, utilat. Inchiriez apartament 3 camere complet mobilat si utilat et 6/8 la 5 minute de statia metrou Timpuri Noi si 10 minute de metrou Unirii. **700 €;** ☎0722.521.116

125. **Nicolae** Grigorescu metrou semidec., 74 mp, mobilat, utilat, 2 minute, etaj 4, mobilat si utilat, centrala proprie, contorizat, liber, 1+1. Vecinatati: Dristor, Vitan Auchan, Parc Ior, Titan, Baba Novac, Mall Park Lake. OIA 26550 **330 €;** ☎0731.324.660 office@catalog-rezidential.ro

126. **Obor** Avrig semidec., 70 mp, mobilat, utilat, etaj 1/10, renovat, mobilat si utilat complet, ideal tineri, termen lung, 5 min. metrou, piata, parc, zona liniștita, vecinatati: Mihai Bravu, Mosilor, Colentina, Stefan cel Mare **425 €;** ☎0758.074.444/ 021.210.76.00 valigeorgescu88@gmail.com

127. **Obor,** 3 minute metrou Colentina, semidec., 70 mp, nemobilat, utilat, 6/10, bucataria mobilata si utilata complet (frigider, aragaz, masina de spalat), gresie, faianta, parchet, termopan, usa metalica, 2 aparate aer conditionat, bloc realibitat termic, liber, curat, contr. ANAF, 1+1, **300 €;** ☎0724.336.834

128. **Obor,** Iancului, Ferdinand, Avrig, Dimitrov-metrou dec., 75 mp, mobilat, utilat, parter/8, stradal, vedere spate, mobilat modern, utilat complet, 2 grupuri sanitare, balcon, centrala termica, gresie, faianta, parchet, termopan, usi interioare noi, usa metalica, aer cond, liber, contr ANAF, 1+1, **400 €;** ☎0787.882.999

129. **Obor,** langa parc, semidec., 82 mp, mobilat, utilat, inchiriez apartament 3 camere complet utilat si mobilat situat la etajul 1 din 10. Recent anvelopat. La 4 minute de metrou Obor. Loc parcare. Absolut impecabil. Disponibil imediat **425 €;** ☎0744.348.869

130. **Obor,** zona, aproape metrou, inchiriez ap. 3 camere, parter, pretabil firma, cabinet etc., **900 €;** ☎0741.989.505

131. **Panduri,** zona Marriott, Cotroceni, dec., 80 mp, mobilat, utilat, particular, de inchiriat ap 3 camere zona Panduri. **460 €;** ☎0721.399.484 Mh_catalina@yahoo.com

132. **Pantelimon, Mega Mall, sector 2, dec., ap. 3 camere, et. 7, renovat complet, supermobilat, superechipat, 550 €; ☎0744.653.379**

133. **Pantelimon,** spital, dec., 75 mp, mobilat, utilat, 3 cam., 8/10, cf. 1, 1 gr. sanitar, balcon 10 m, parchet, gresie, faianta, termopan, bloc reabilitat, curat, **1.350 L;** ☎0723.150.492/ 0745.520.120

134. **Parcul** Carol, magazin Lidl, Spatarul Preda dec., 74 mp, mobilat, utilat, etaj 3/4, spatios, 2 gr. sanitare, renovat, finisaje decalitate, mobilat modern, utilat complet: masina spalat, aragaz, combina frigorifica, ac, 2 lcd, loc parcare in fata blocului, vec: Sebastian, Parcul Carol, liber **400 €;** ☎0752.010.041/ 031.420.69.37 elena@confortcasaimobiliare.ro

135. **Parcul** Carol, Tineretului, dec., 85 mp, mobilat, utilat, apartament de inchiriat zona langa Parcul Carol si Parcul Tineretului cu acces usor spre statia de metrou Eroii Revolutiei. Apartametul este finisat parchet, gresie, faianta, termopan, centrala proprie, **450 €;** ☎0744.212.102 office@primuss.ro

136. **Parcul** Sebastian, curte, bloc nou semidec., 65 mp, mobilat, utilat, exclusivitate, parcul Sebastian, bloc nou, demisol, curte individuala, loc parcare, se inchiriaza utilat si mobilat, 65 mp, semidec., un grup sanitar, finisaje de foarte buna calitate. 1+1. **500 €;** ☎0735.219.876 vlad.m@star-construct.ro

137. **Piata Garii de Nord, semidec., 70 mp, mobilat, utilitati, et. 6/7, aer conditionat, balcon inchis, gresie, faianta, parchet, zugravit; ☎0724.707.353**

138. **Piata** Iancului, 2 minute metrou, 65 mp, mobilat, utilat, 3 camere, 65 mp, semidec., etaj 9 din 10, mobilat si utilat, liber, mutare imediat, situat la 250 m de metrou Iancului. 390 euro (1 avans +1 garantie), comision cumparator 50% din prima luna. **390 €;** ☎0730.556.910

139. **Piata** Iancului, str. Sachelarie Visarion dec., 75 mp, mobilat, utilat, inchiriez apartament 3 camere dec., Piata Iancului - proprietar, **450 €;** ☎0741.922.439

140. **Piata** Muncii, 2 minute metrou, dec., nemobilat, neutilat, stradal pe Decebal, vedere fata, ideal birou, 3 balcoane, etajul 3, termopane, parchet, liber, termen lung, contract, agentie **450 €;** ☎0728.777.132 office@ramax.ro

141. **Piata** Muncii, Decebal, stradal, dec., 98 mp, nemobilat, utilat, Piata Muncii, Decebal, stradal, 3 camere cf. 1, dec., nemobilat, etaj 3/8, gresie, faianta, parchet, termopane, 2 grupuri sanitare, 3 balcoane, pretabil firma/locuit, cu contract. **450 €;** ☎0761.532.117/ 0722.542.692 lacramioara_munteanu@yahoo.com

142. **Piata** Rahova, nemobilat, neutilat, de inchiriat apartament 3 camere, parter, nemobilat. ☎0720.977.192/ 0720.977.271

143. **Piata** Romana, bulevardul Dacia stradal, semidec., 100 mp, nemobilat, utilat, 3 camere cf. 1 dec. nemobilat etaj 1/5 gresie, faianta, parchet,bucataria mobilata pentru firma sau locuit **600 €;** ☎0761.532.117/ 0722.542.692 lacramioara_munteanu@yahoo.com

144. **Piata** Romana, coloane, metrou, semidec., 70 mp, mobilat, utilat, etaj 2/6, renovat, mobilat modern, nou, complet, internet, termopan, liber. **400 €;** ☎0733.044.670 unoimobiliare@yahoo.com

145. **Piata** Romana, metrou, semidec., 75 mp, mobilat, utilat, renovat recent, finisaje de calitate, mobilat si utilat complet, 3 x aer conditionat ,masina de spalat, tv. Vecinatati: Universitate, Victoriei, Dorobanti, Dacia, Sala Palatului, Cismigiu. OIA 34540. **450 €;** ☎0737.504.517 office@catalog-rezidential.ro

146. **Piata** Victoriei, dec., 90 mp, nemobilat, utilat, Piata Victoriei, lancu de Hunedoara,3 camere dec., 90 mp, demisol, renovat, utilat, nemobilat. Pretabil pentru locuinta sau birou, termen lung. **800 €;** ☎0725.195.872 office@casaamarillo.ro

147. **Piata** Victoriei, intersectie semidec., 100 mp, mobilat partial, utilat, 3 camere sdec, 100 mp util, bloc 1993, intersectie P. Victoriei, deasupra BCR, et. 1, intrare din Calea Victoriei, paznic la intrare in scara, ideal pentru birouri, **1.200 €;** ☎0732.698.214 dhoodiny@yahoo.com

148. **Pipera,** dec., 84 mp, mobilat, utilat, 3 camere, 2 bai, spatios modern, foarte liniștit, fara trafic auto, paza 24/24, spatii depozitare, terasa 15 mp , boxa, parcare in subteran, superb. **650 €;** ☎0766.243.407 maria@mariaghene.ro

149. **Prelungirea** Ghencea, apartament nou 38-40 dec., 77 mp, mobilat, utilat, inchiriez apartament nou cu mobila noua. Apartamentul este situat intr-o zona foarte buna, foarte aproape de mijloace de transport (autobuze - 105,268,368,385,668, etc. si tramvai - nr. 41); **1.900 L;** ☎0747.220.032 cegrecu@gmail.com

150. **Primaverii** - Dorobanti, 3 camere, semidec., 70 mp, mobilat, utilat, 3 camere, 75 mp, semidec., complet mobilat si utilat, etaj 1. Luminos, curat, disponibil. 5 minute metrou, RATB. Pret negociabil. Vecinatati: Aviatorilor, Dorobanti, Primaverii. **750 €;** ☎0752.289.028

151. **Primaverii,** Maxim Gorki, semidec., 75 mp, mobilat, utilat, dec., 1/2, mobilat foarte modern, complet utilat, aragaz, frigider, masina de spalat, gresie, faianta, parchet, termopan, AC, usa metalica, boxa subsol, loc parcare, multa liniste, discutabil. **750 €;** ☎0722.785.494

152. **Primaverii,** Televiziune, dec., 70 mp, mobilat, utilat, Primaverii, 3 cam 1/2 in vila cu curte-Tot comfortul. Mobila noua utilat nou.zugravit respectiv toate amenajarile, gresie+faianta parchet termopan aer conditionst.buc utilata complet. F cochet, 5 stele, **749 €;** ☎0766.661.912

153. **Rahova,** Dumbrava Noua, dec., 74 mp, mobilat, utilat, apart modern, dec., et 6/8, centrala proprie, 2 bai, gresie, faianta, parchet, termopan, usa metalica, masina de spalat, frigider, aragaz, hota, cafetiera, cuptor microunde, izolatie termica. Liber, **360 €;** ☎0773.931.307

154. **Rahova,** McDonald's dec., 75 mp, mobilat, utilat, 3 camere confort 1 dec. mobilat etaj 4/8, frigider aragaz masina de spalat, gresie, faianta, parchet, 2 grupuri sanitare, 2 balcoane, **280 €;** ☎0761.532.117/ 0722.542.692 lacramioara_munteanu@yahoo.com

155. **Rahova,** Salaj, Humulesti complex semidec., 55 mp, mobilat, utilat, apartament stradal, zona soseaua Salaj, complex Humulesti, mobilat si utilat, aragaz, frigider, masina de spalat rufe, hota, centrala proprie, contorizat total, apa, curent electric, intretinere mica, statie RATB **1.200 L;** ☎0724.270.019 travharealestate@gmail.com

156. **Romana** - Piata Amzei, semidec., 80 mp, mobilat, utilat, foarte spatios, situat la etajul 7 din 9, pozitie excelenta, la doar cateva minute de metrou Piata Romana. Vecinatati: Calea Victoriei, Universitate, Magheru, Cismigiu, Sala Palatului, Stirbei Voda, **350 €;** ☎0725.137.134/ 0727.100.380 office@revest.ro

157. **Romana,** dec., 70 mp, mobilat, utilat, Magheru, renovat recent, mobilat modern, utilat complet, aer conditionat, pozitie deosebita, adiacent Universitate, Dorobanti, Calea Victoriei **600 €;** ☎021.319.78.04/ 0724.257.295 silviuatlas@yahoo.com

158. **Romana, mobilat, utilat, proprietar, inchiriez apartament proaspat renovat. Doresc oferte serioase si pe termen lung. Exclus agentii imobiliare, 500 €; ☎0784.640.354**

159. **Romana,** Amzei, Calea Victoriei, 65 mp, mobilat, utilat, proprietar, imobil deosebit, reabilitat termic, paza permanenta, supravegheat video, apartamentul este la etajul 1 cu vedere in curtea interioara ferit de zgomotul strazii. **500 €;** ☎0723.200.915 oliviarenthouse@yahoo.com

160. **Romana, Mihai Eminescu, sector 2, mobilat, utilat, apartament 3 camere, baie, bucatarie, intrare separata, etaj 1, mobilat, renovat si igienizat.Andrei; 450 €; ☎0735.444.270**

161. **Sala** Palatului, Luterana dec., 70 mp, nemobilat, utilat partial, Inchiriere apartament 70 mp, dec., situat la etajul 1/5, compus din 3 camere + antreu, 1 baie, bucatarie utilata, debara. Pretabil locuinta sau birouri, **420 €;** ☎0723.442.571 ILINCA_TEMPEANU@YAHOO.COM

162. **Soseaua** Nordului, Herastrau, dec., 118 mp, mobilat, utilat, 2 min Cartierul Francez, inchiriez apartament 3 camere, suprafata utila- 118 mp, construita -157 mp, etaj 1/5, **1.100 €;** ☎0764.529.841

163. **Soseaua Pantelimon, langa Mall Pantelimon, semidec., 80 mp, mobilat, utilat, 3 camere, 2 bai, semidec., renovat si mobilat nou, usi si geamuri termopan, constructie 1986, pret discutabil, 400 €; ☎0723.436.363**

164. **Splaiul Unirii - zona Sitraco dec., mobilat, utilat, Proprietar, mobilat si utilat lux, etaj 5. Negociabil 1.000 €; ☎0743.883.109**

165. **Stefan** cel Mare, dec., 73 mp, mobilat, utilat, apartament 3 camere Stefan cel Mare, 3 camere dec., et 5/10. Centrala termica, loc de parcare, utilat, mobilat modern, disponibil imediat, contact Costin. **600 €;** ☎0748.172.380

166. **Stefan** cel Mare, IGP, 3 minute metrou, dec., 82 mp, mobilat, utilat partial, Barbu Vacarescu, 1/8, Stefan cel Mare IGP 3 minute Metrou Barbu Vacarescu, dec., mobilat, utilat complet, gresie, faianta, parchet, termopan, 2 unitati aer conditionat, contract financiar la Anaf liber, curat, 1+1. **525 €;** ☎0724.336.834

167. **Stirbei** Voda, Berzei, dec., 103 mp, mobilat partial, utilat, apartament 3 cam dec, et 3/8 , stardal, renovat recent, pretabil firma consultanta, cabinet avocat, apropiere Cismigiu, Calea Victoriei, centre admn si culturale, paza 24/24, acces facil mijl de transport. **600 €;** ☎0737.496.292

168. **Strada** Covasna, sect. 4, 68 mp, nemobilat, inchiriez 3 camere, cf. 1, et. 1/4, de lux, **300 €;** ☎0771.466.798

169. **Straulesti,** semidec., 107 mp, nemobilat, utilat, 2 Cocosi, apartament 3 camere, etaj 2/4, suprf. utila 107 mp, an 2007, bucatarie mobilata si utilata, nemobilat, doua bai, 3 balcoane, loc de parcare subteran, boxa, centrala termica, liber, +tva, **500 €;** ☎0763.839.539/ 031.438.12.51 george@regalhouse.ro

170. **Timpuri** Noi, dec., 110 mp, mobilat, utilat, apartament de lux, zona centrala, complet mobilat si echipat, **950 €;** ☎0743.777.700 cristina.carlan@rfccity.ro

171. **Tineretului** dec., 71 mp, mobilat, utilat, metrou, mobilat si utilat modern, renovat recent, bloc anvelopat, balcon, aer conditionat, masina de spalat, frigider, cuptor, LED. Vec: Unirii, Cantemir, Timpuri Noi, Parc Carol OIA 119950, **450 €;** ☎0737.504.517 office@catalog-rezidential.ro

172. **Tineretului - Sincai, mobilat, utilat, particular, 4/8, 2 gr. sanitare, Ac, gresie, faianta, parchet, termopan, la 5 min. metrou Timpuri Noi si Tineretului, 510 €; ☎0771.023.998**

173. **Tineretului** Bulevard - Metrou semidec., 70 mp, mobilat, utilat, 3 camere, et 5/10, vedere parc, modern, aragaz, frigider, masina spalat, hota, 2x AC, 2x LCD, proprietar serios, acces facil Unirii, Universitate, Victoriei, Romana, Timpuri Noi, Vitan, **450 €;** ☎0732.413.403

174. **Tineretului,** Asmita Gardens dec., 120 mp, mobilat, utilat, Asmita Gardens, apartament 3 camere, dec., 120 mp, mobilat, utilat complet, 2 bai, terasa spatioasa, luminos, parcare subterana, paza, **700 €;** ☎0720.444.444 melania.mihaescu@premiumadvisors.ro

175. **Tineretului,** Mega Image, stradal, modern, semidec., 75 mp, mobilat, utilat, privatehouse.ro va propune spre inchiriere un apartament in zona Tineretului. Inchiriere apartament 3 camere Tineretului, Mega Image, vis a vis de Parcul Tineretului, stradal, la 2 min de metrou. **500 €;** ☎0760.101.098 claudiu@privatehouse.ro

176. **Tineretului,** str. Trestiana, 66 mp, mobilat, particular inchiriez ap. 3 camere, 1978, et. 8/10, ap. este foarte curat, imbunatatiri, **450 €;** ☎0722.737.696

177. **Tineretului,** Vacaresti, metrou, dec., 78 mp, mobilat, utilat, Piata Sudului, et. 7 mobilat si utilat complet, 2 grupuri sanitare, imbunatatiri: gresie, faianta, parchet, termopan. Vecinatati: Mihai Bravu, Unirii, Brancoveanu, Oltenitei, Cantemir, Timpuri Noi. OIA 83144. **390 €;** ☎0752.099.439 office@catalog-rezidential.ro

178. **Titan** IOR, apartament 3 camere complet mobilat si utilat non dec., 65 mp, mobilat, utilat, **380 €;** ☎0725.540.400 vlad@vladtrimbitasu.ro

179. **Titan,** semidec., 60 mp, mobilat, utilat, apartament 3 camere zona Titan, semi dec., complet mobilat si utilat. Exista loc de parcare platit, zona linistita, 7 minute pana la metrou. Pentru mai multe detalii la telefon **390 €;** ☎0722.209.961

180. **Titan,** semidec., 68 mp, mobilat, utilat, Titan, piata Minis, 4 minute metrou, 3 camere parter/4, mobilat tineresc, masina spalat, gresie, faianta, parchet, termopan, bloc reabilitat termic, **300 €;** ☎0761.532.117/ 0722.542.692

181. **Titan,** 1 Decembrie 1918, langa Auchan, semidec., 68 mp, mobilat, utilat, confort 1, mobilat si utilat clasic, bloc anvelopat termic, termopan, usa metal, ideal pentru o familie, sau cuplu, pret usor discutabil **320 €;** ☎0721.092.835/ 0723.261.575 ionut.tudorsimobiliare@gmail.com

182. **Titan,** bld. N. Grigorescu, str.Marului, semidec., 75 mp, mobilat, utilat, 3 camere bloc nou, 2 grupuri 12 min metrou sanitare, lux, 12 min pana la metrou Nicolae Grigorescu, 2 balcoane, loc parcare subsol 18 mp, masina spalat vase, cotract ANAF, **450 €;** ☎0724.996.460/ 0737.164.576

183. **Titan,** Postavarului, semidec., 60 mp, mobilat, utilat, particular inchiriez apartament 3, Titan, Postavarului **500 €;** ☎0764.409.797 daniela.lotrea@gmail.com

184. **Titulescu,** Alexandru Ioan Cuza, semidec., 70 mp, mobilat, utilat, inchiriez ap. 3 cam, situat la etj. 2/3, complet mobilat si utilat, centrala proprie, 2 bai, 3 aer conditionat, masina de spalat vase si rufe, 550 euro/luna, 1+1 garantie. **550 €;** ☎0722.962.653/ 0765.260.696 gologan_nela@yahoo.com

185. **Turda,** Ion Mihalache 80 mp, mobilat, utilat, renovat recent, finisaje de calitate, mobilat si utilat complet, aer conditionat masina de spalat, Vecinatati: Kiseleff, Piata Victoriei, Crangasi, Domenii, 1 Mai. OIA 119627 **420 €;** ☎0737.504.517 office@catalog-rezidential.ro

186. **Unirii** semidec., 80 mp, mobilat, utilat, utilat/mobilat modern, parter/4, aer conditionat, TV, parcare, cuptor electric, frigider, masina de spalat. Vecinatati: Piata Unirii, Alba Iulia, Centrul Vechi, Nerva Traian. ID-3276 **550 €;** ☎0756.372.907 office@imobiliare-b24.ro

187. **Unirii** - Timpuri Noi, dec., 110 mp, mobilat, utilat, apartament 3 camere, tip duplex, zona Unirii - Nerva Traian, Timpuri Noi, situat la etajul 4 si 5/ 5, bloc 2017 cu doar 8 apartamente, lift, parcare in curtea interioar? cu acces automatizat, lux, **800 €;** ☎0720.444.444 melania.mihaescu@yahoo.com

188. **Unirii** Bd., mobilat si utilat, dec., 80 mp, mobilat, utilat, va propun un apartament cu 3 camere pe Bld. Unirii, cu acces rapid catre centru si la mijloacele de transport in comun; **550 €;** ☎0722.732.975 axadomenii@yahoo.com

189. **Unirii,** semidec., 85 mp, mobilat, utilat, 13 Septembrie, bloc 1992, renovat recent, mobilat modern, utilat complet, aer conditionat, pozitie deosebita, adiacent Palatul Parlamentului, Cotroceni, Panduri, Marriott. **475 €;** ☎021.319.78.04/ 0723.515.199 oli_daniel@yahoo.com

190. **Unirii,** dec., mobilat, utilat, 3 cam., renovat acum, multiple imb., modern, facilitati, **600 €;** ☎0721.468.971

191. **Unirii,** dec., 85 mp, nemobilat, neutilat, apartament cu 3 camere dec., situat in zona Unirii, km 0, etaj 5/8, 2 grupuri sanitare, bloc din 1990, supafata generoasa de 86 mp. Apartamentul este nemobilat, igienizat, pretabil firma. **500 €;** ☎0725.591.444

192. **Unirii,** dec., 99 mp, mobilat, utilat, Unirii, High Life, apartament ce indeplineste cele mai exigente cerinte in vederea inchirierii, zona excelenta, confort lux. 99 mp, et. 5/8, bloc monolit, an 1990, paza, video interfon. Manciu FC PFA **850 €;** ☎0736.273.373 claudiu.marketing@gmail.com

193. **Unirii,** Alba Iulia, dec., 94 mp, mobilat, utilat, apartament cu 3 camere in complex nou, zona Alba iulia, Bulevardul Unirii, 94 mp, dec., renovat complet, mobilat si utilat, etaj 1. Apartamentul este utilat cu centrala termica. **650 €;** ☎0725.591.444

194. **Unirii,** Curtea de Apel semidec., 65 mp, mobilat, utilat, Particular, inchiriez pe termen lung la 2 minute de Piata Unirii, apartament liber, curat, complet utilat si mobilat modern, etaj 17/17, in bloc cu 3 liftur

# Imobiliare închirieri CASE, VILE

48. **Stefan** cel Mare, Doctor Grozovici, Lizeanu, Circ dec., 95 mp, mobilat partial, utilat, 4 camere dec.e, 2 bai, 2 balcoane, bloc reabilitat termic, renovat, etaj 8/10, parchet, gresie, balcoane inchise cu termopan. Euro 590 direct propietar. **590 €;** ☎0764.944.099/ 0734.805.724/ 0721.974.927 marian.dragomir45@gmail.com

49. **Stirbei** Voda, Mircea Vulcanescu, semidec., 90 mp, nemobilat, neutilat, parter de vila P+1 ,cu acces stradal, vitrina, situat pe Mircea Vulcanescu, intre Calea Plevnei si Berzei. Accesul se face direct din strada sau, prin curtea interioara a imobilului. **750 €;** ☎0767.653.693 mihai.manole@iness-intermed.ro

50. **Tineretului,** dec., 90 mp, mobilat, utilat, Calea Vacaresti, etaj 2/10, mobilat si utilat complet, zugravit nou, gresie, faianta, parchet, termopan, renovat, aer conditionat, parcul Tineretului in spatele blocului, apropiere Unirii, Vitan, Timpuri Noi **500 €;** ☎0728.114.497

51. **Unirii,** dec., 106 mp, mobilat, utilat, 4 camere lux, 106mp, etaj 2, vedere spate, mobilat ideal birouri, sala de conferinte + 4 birouri, mobilier de calitate, amenajat , 2 balcoane, 2 gr. sanitare, bucatarie, parcare Rond Alba Iulia, **850 €;** ☎0744.622.131 carmenbusi@gmail.com

52. **Unirii,** dec., 95 mp, nemobilat, utilat, Bulevardul Unirii, intre Palatul Parlamentului si magazinul Unirii, etajul 2/10, confort 1, dec., termopan, gresie, faianta, parchet, usa metalica, bucatarie mobilata si utilata, nemobilat, bloc stradal, **550 €;** ☎0728.934.654

53. **Unirii,** ocazie, mobilat complet pentru birouri, dec., 100 mp, mobilat, utilat, Banca Sanpaolo, complet mobilat pentru birouri, sala de sedinte, 4 camere, 2 grupuri sanitare, liber, apropiere Tribunal, metrou Unirii, oferta reala, ocazie. **800 €;** ☎0743.041.701 bogdan.cirlan@city-estate.ro

54. **Unirii,** Radu Voda, duplex, dec., 120 mp, nemobilat, utilat partial, inchiriez duplex 5 camere, etajul 7 si 8, ultracentral, pretabil birouri, retea internet trasa, aer conditionat in fiecare camera, alarma, contract Anaf **890 €;** ☎0753.014.509

55. **Universitate,** bloc Dunarea, semidec., 99 mp, nemobilat, utilat, langa gura de metrou, constructie 1980, reabilitat termic, etaj 6/9, apartament compus din 4 camere, doua grupuri sanitare, bucatarie mobilata si utilata, cu o suprafata utila de 93 mp + 6 mp balcoane, **800 €;** ☎0767.653.693

56. **Universitate,** direct proprietar dec., 140 mp, mobilat, utilat, apartament 5 camere, 3 bai. Apartamentul este compartimentat astfel 3 dormitoare, 1 living, 1 camera birou, in camera exista pat+saltea utilizate dar in stare foarte buna, **850 €;** ☎0768.837.428

57. **Universitate,** Intercontinental, ultracentral semidec., 104 mp, mobilat partial, utilat partial, et 3, mobilat, utilat, centrala proprie, bloc fara bulina, 2 balcoane, vedere mixta, langa metrou, acces rapid: Unirii, Piata Romana, Piata Victoriei, centrul istoric, parc, scoli, gradinite, spital, piata, **400 €;** ☎0763.635.744

58. **Universitate,** Magheru direct proprietar, dec., 138 mp, mobilat, neutilat, apartamentul se poate inchiria pentru videochat, salon masaj, regim hotelier locuit, 5 camere, 2 bai. Apartamentul este compartimentat astfel 3 dormitoare, 1 living, 1 camera birou, **900 €;** ☎0768.837.428

59. **Universitate,** Magheru, semidec., nemobilat, utilat partial, Orizont, 5 camere renovat, 140 mp, etaj 3/9, bloc Wilson, consolidat 2008, circular, bucatarie mobilata, 3 grupuri sanitare, ideal firma, **790 €;** ☎0728.820.095 sweethome_imob@yahoo.com

60. **Universitate,** Piata Rosetti, dec., 130 mp, mobilat partial, utilat, inchiriez apartament cu 5 camere, 2 grupuri sanitare, et. 2/6, utilat complet, cu masina de spalat, aer conditionat, centrala termica, bucatarie mobilata **550 €;** ☎0723.408.129

61. **Universitate,** piata Universitatii, Calea Victoriei semidec., 80 mp, mobilat, utilat, Cismigiu, ultracentral, etaj 3, semidec., suprafata 80 mp, bloc 1979 fara risc seismic, mobilat si utilat clasic (mobilier din lemn masiv), pretabil familie sau locuinta de serviciu pe tremn lung **500 €;** ☎0727.400.855 goodestate@yahoo.com

62. **Vatra** Luminoasa, dec., 125 mp, mobilat partial, utilat partial, Vatra Luminoasa, lancului, an constructie 1988, 111 mp utili, 2/8, dec., 2 bai, 2 balcoane, vedere mixta, renovat integral, partial mobilat, AC in fiecare camera, liber. 1 luna avans + 1 depozit. **800 €;** ☎0768.400.488 george.plaiasu@gadsporimob.ro

63. **Victoriei** Hilton 4 camere in vila, semidec., 120 mp, nemobilat, utilat partial, apartament 4 camere renovat nemobilat, utilat , in vila langa Hotel Radisson ideal firma. Dispune de intrare separata si este idependent din punct de vedere al utilitatilor Magheru, Universitate, Aviatiei. **1.000 €;** ☎0728.820.095/ 0725.074.444 sweethome_imob@yahoo.com

## Case, vile

1. **Armeneasca,** S.U. 429 mp, curte 200 mp, 9 cam., nemobilata, utilata, Mosilor, Silvestru, vila S+P+1+M, construita in stil neocalsic, renovata modern, lift, 9 camere curte libera, parcare, o casa frumoasa, spatii generoase, perfecta pentru o firma, ofera imagine. **5.500 €;** ☎0722.625.492/ 021.321.10.20 office@credoamg.ro

2. **Aviatiei,** metrou Aurel Vlaicu, 5 cam., Musetesti, vila noua 2017, p+e+1, 2 bai, sc. interioara, balcon, terasa, curte cu intrare separata, loc parcare, finisari interioare la alegere, termen lung, contract notarial. Seriozitate, discutii la fata locatiei, **1.000 €;** ☎0723.378.858

3. **Aviatiei,** metrou Aurel Vlaicu, S.U. 170 mp, 5 cam., str. Musetesti, vila p+1 ,5 camere, 170 mp, constr. 2017, 2 bai neutilate, la alegerea chirasului, pretabil spatiu firma, clinica etc. Zona civilizata VIP, **800 €;** ☎0745.779.715

4. **Aviatiei, metrou Aurel Vlaicu, S.U. 170 mp, 5 cam., str. Musetesti, vila p+1, constr. 2017, 2 bai neutilate, la alegerea chirasului, pretabil spatiu firma, clinica etc. Zona civilizata VIP, 800 €; ☎0745.779.715**

5. **Balotesti, lac, la 7 minute de Baneasa, S.U. 350 mp, curte 1500 mp, 12 cam., mobilata, utilata, vila de lux, p+m, finalizata in 2013, renovata recent, in zona rezidentiala Balotesti, aproape de lacul Laguna Verde, 7 minute de Baneasa, 12 camere, terasa, piscina, pret 1900 euro oferta de iarna. 1.900 €; ☎0760.237.237 paradisilfov@gmail.com**

6. **Baneasa, S.U. 220 mp, curte 600 mp, 5 cam., mobilata, utilata, Sisesti, vila P+1E+M, 5 camere, suprf. utila 220 mp, suprf. construita 280 mp, an 2006, teren 700 mp, deschidere 17 m, trei grupuri sanitare, mobilata si utilata modern, centrala termica, neg. 1.800 €; ☎0763.839.539/ 031.438.12.51 george@regalhouse.ro**

7. **Baneasa,** Sisesti, S.U. 300 mp, curte 600 mp, 5 cam., mobilata, utilata, vila p+1+m, mobilata, utilata complet, lux, 3 dormitoare, 3 bai, living, dinning, bucatarie inchisa, mansarda openspace, terasa, gradina, 6 locuri parcare, porti electrice, 5 min. mall Baneasa, scoala. **1.700 €;** ☎0763.635.744

8. **Banu** Manta, S.U. 240 mp, curte 1 mp, 7 cam., nemobilata, neutilata, imobil independent, constructie noua, finisaje premium, aer conditionat, centrala proprie, apropare metrou,ideal birouri, clinica, arhitecti, cabinete, etc **1.990 €;** ☎0722.202.822 cristianserban@consultant.com

9. **Berceni, str. Aurel Persu, S.U. 190 mp, vila in cartier rezidential, P+1, constr. 2013, (langa Metro Berceni, Lidl Berceni), exclus persoane juridice, 1.100 €; ☎0722.582.830**

10. **Brancoveanu,** S.U. 80 mp, curte 100 mp, 3 cam., mobilata, utilata, Brancoveanu, Secuilor, Mega Image, casa P+1+M, parter, baie, bucatarie, living, etaj, baie, dormitor 15 mp, mansarda: dormitor 25 mp, apa gaz, canal, 10 minute pana la metrou, curata, parcare. **600 €;** ☎0788.100.999

11. **Brancoveanu,** langa metrou Brancoveanu, S.U. 109 mp, curte 222 mp, 4 cam., mobilata, utilata, comision 0, casa singur curte, langa Oraselul Copiilor si Parcul Tineretului, cu 3 dormitoare si 2 bai, 2 locuri parcare, finisaje de inalta claitate, renovat recent, mobilat si utilat, centrala, A/C. **800 €;** ☎0726.077.077 office@zoomcity.ro

12. **Bucuresti** -Foisorul de Foc S.U. 250 mp, curte 1500 mp, 6 cam., mobilata, utilata, Ocazie !!! Vila 6 camere ,mobilata si utilata langa Foisorul de Foc !!! **1.000 €;** ☎0770.391.046/ 0771.429.370 office@liderimob.srl

13. **Bulevardul** Pipera - Biomedica, casa 3 camere S.U. 108 mp, curte 250 mp, 3 cam., mobilata, utilata, 110 m, garaj si curte 250 mp, imobil cu apartament de 3 camere la etaj, garaj, bucatarie de vara la parter si curte generoasa. Interior luminos, mobilat complet, living cu bucatarie deschisa, balcon, 2 dormitoare, **550 €;** ☎0756.880.880 birouldeinchirieri@gmail.com

14. **Calea** Calarasilor, Popa Nan, zona centrala, S.U. 300 mp, curte 500 mp, 5 cam., nemobilata, neutilata, vila reprezentativa D+P+M- 130 mp/nivel, 260 mp utili, 5-9 camere inalte, pozitie deosebita, colt ideala pentru restaurant/ cabinet, curtea se poate extinde, parcare, necesita renovare, termen lung **1.900 €;** ☎0743.174.433

15. **Cismigiu, Schitu Magureanu, S.U. 110 mp, spatiu inchiriere in vila, parter/ D+P+1E, utilat, pretabil firma sediu, pct lucru, birouri, agentie, cabinete, showroom, liber in August, disc., 1.250 €; ☎0722.711.366**

16. **Cismigiu,** Stirbei Voda, S.U. 60 mp, curte 300 mp, 3 cam., nemobilata, neutilata, casa independenta, stradal, 3 camere vagon, semimobilata, nemobilata, gradina proprie 300 mp, curte alt imobil, sobe automate, contorizata. **520 €;** ☎0722.226.581

17. **Corbeanca** Forest, cartier privat, vila exclusivista, liniste si confort S.U. 250 mp, curte 500 mp, 5 cam., mobilata, utilata, **990 €;** ☎0726.284.310 contact@alexandrucordea.ro

18. **Corbeanca,** zona centrala, apropiere primarie S.U. 140 mp, curte 230 mp, 4 cam., mobilata, utilata, Proprietar, vila in duplex, constructie 2012, 3 dormitoare, terasa, loc joaca copii, complet mobilata si utilata. 230 mp curte libera, **840 €;** ☎0751.156.537/ 0726.299.914

19. **Costinesti,** central, litoral, www.villamarbellacostinesti.ro, cea mai buna locatie cu preturi prietenoase, grupuri pana in 120 persoane; ☎0723.932.088

20. **Cotroceni,** S.U. 150 mp, curte 60 mp, 5 cam., mobilata, utilata, vis-a-vis de Facultatea de Medicina, inchiriez casa P+M, 2 grupuri sanitare, 2 intrari, rentabil firma. **1.800 €;** ☎0744.653.635/ 0742.048.686

21. **Dorobanti,** central S.U. 121 mp, curte 48 mp, 6 cam., mobilata partial, utilata partial, Imobil central, actualmente cabinet medical, stradal, amenajat modern. Demisol+parter+etaj, 121 mp, 2 bai, bucatarie, eventual mobilat. Curtea (48 mp) amenajata cu travertin. Detalii supl:www.lucavisage.ro, **1.500 €;** ☎0722.657.204 robertbadic@yahoo.com

22. **Dristor** Baba Novac S.U. 80 mp, curte 50 mp, 3 cam., mobilata partial, utilata, Dristor Baba Novac la 2 minute de metrou .3 cam la curte cu centrala proprie . Semimobilate ,masina sp?lat,renovat gresie faian?? parchet termopan **350 €;** ☎0761.532.117/ 0722.542.692 lacramioara_munteanu@yahoo.com

23. **Drumul** Taberei S.U. 250 mp, curte 700 mp, 7 cam., nemobilata, utilata, Vila din 2009, disponibila la inchiriere pentru birouri, gradinita, cresa, after school, sau clinica medicale. Vila are 250 mp, P+1+M. Vila este impartita în 6 camere, 2 grupuri sanitare+ mansarda. **1.450 €;** ☎0729.588.829/ 0749.895.253 luliflevici@yahoo.com

24. **Emil** Pangrati, S.U. 1400 mp, curte 1700 mp, 40 cam., mobilata partial, utilata partial, vila deosebita, superba construita in 1948, **20.000 €;** ☎0744.372.439/ 0773.886.826 nistor_house@yahoo.com

25. **Floreasca,** Piata Dorobanti, vila d+p+1+m, S.U. 315 mp, curte 100 mp, 9 cam., nemobilata, utilata, proprietar, inchiriez vila d+p+1+m, 9 camere, in Floreasca, in apropiere de Piata Dorobanti-Beller, constructie 2008, 315 mp utili, curte 100 mp. 3300 euro **3.300 €;** ☎0744.506.864 lilianalucescu@yahoo.fr

26. **Floreasca,** vis a vis de lac, S.U. 80 mp, curte 100 mp, 3 cam., mobilata, utilata, oferin spre inchiriere casa, compusa din living+ 2 dormitoare, baie, bucatarie, pivnita, curte libera, 2 locuri de parcare, proaspat renovata, **950 €;** ☎0731.602.907/ 0755.680.215 ionut.imobiliare2011@gmail.com

27. **Foisor,** Pache Protopopescu casa interbelica de inchiriat S.U. 300 mp, curte 167 mp, 9 cam., mobilata, neutilata, **1.990 €;** ☎0735.551.422 florin.toma@catoma.ro

28. **Foisorul** de Foc, S.U. 550 mp, curte 80 mp, 10 cam., nemobilata, neutilata, cladire birouri, D+P+3E, 550 mp utili, 10 cam, 8 grupuri sanitare, bucatarie, garaj la demisol pt 3 masini+ camere pt depozitare, centrala termica, camera pt servere, curte 80 mp, singur curte finisaje moderne. **3.850 €;** ☎0758.323.323 office@imobservicecenter.ro

29. **Green** City ansamblul rezidential S.U. 120 mp, curte 140 mp, 4 cam., mobilata, utilata, inchiriez casa p + 1, mobilata si utilata complet (TV, A/C, masina de spalat rufe + vase, aragaz/cuptor), 3 grupuri sanitare, living foarte mare, terasa inhisa cu termopan, zona foarte linistita; **500 €;** ☎0726.382.922 silviu.tudorache@yahoo.com

30. **Ilfov,** sat Teghes, com. Domnesti, inchiriez casa singur la curte; ☎0732.877.737

31. **Imobil** 6 camere, se accepta orice domeniu S.U. 150 mp, 5 cam., mobilata, utilata, apartamentul se poate inchiria pentru videochat, salon masaj, regim hotelier locuit, apartament 6 camere, 2 bai, **850 €;** ☎0785.767.206

32. **Imobil** finalizat 2 iunie, orice domeniu activitate S.U. 140 mp, 5 cam., mobilata, utilata, apartamentul se poate inchiria pentru videochat, salon masaj, regim hotelier locuit, 5 camere, 2 bai. Apartamentul este compartimentat astfel: 3 dormitoare, 1 living, 1 camera birou, in fiecare camera, **900 €;** ☎0785.767.206

33. **Ion** Mihalache, Averescu, S.U. 300 mp, curte 150 mp, 9 cam., nemobilata, utilata partial, vila moderna subsol, parter, etaj si mansarda ideal gradinita, sediu firma, afterschool etc. **2.490 €;** ☎0722.350.066 timeimob@gmail.com

34. **Ion** Mihalache, Domenii, 1 Mai, Caraiman, S.U. 140 mp, curte 150 mp, 4 cam., mobilata partial, utilata, inchiriez urgent vila s+p+1+m, pretabil firme, locuit etc, cel mai bun pret din piata, se declara suma la fisc, constructie 2006, parcul Copilului in imediata apropiere **1.300 €;** ☎0753.014.509

35. **Militari** S.U. 120 mp, curte 300 mp, 3 cam., mobilata, utilata, Proprietar, zona Militari Pacii inchiriez casa cu etaj, terasa 16, cu parcare, constructie 2017, centrala proprie, termopan, mobilata si utilata nou, camera dressing, **650 €;** ☎0736.472.134

36. **Militari,** proprietar, S.U. 100 mp, curte 250 mp, 3 cam., inchiriez casa curte, constr. 1996, baie, bucatarie, garaj, centrala, parchet, mocheta, garantie o luna, pret/ luna, **400 €;** ☎0737.842.843

37. **Mogosoaia** Parc, S.U. 220 mp, curte 150 mp, 5 cam., mobilata, utilata, particular vila noua curata luxoasa, in cartier rezidential cu taxe 0, liniste, 4 bai, terasa mare, curte pe trei laturi, parter: bucatarie mare, loc de luat masa, living mare, baie, camara, **700 €;** ☎0740.121.677

38. **Obor,** Ferdinand, Gara de Est, contract Anaf, S.U. 118 mp, curte 8 mp, 4 cam., mobilata, utilata, tot etajul de vila, intrare separata, dec., economic, centrala termica, contorizat. Ptr. Sediu, birouri, punct de lucru, depozit, cazare muncitori, activitati de mesaje sau conexe. Acces Pantelimon, Ghica, Colentina, Fundeni **2.500 L;** ☎0724.587.634

39. **Pache** Protopopescu - Matei Voievod, S.U. 137 mp, curte 110 mp, 5 cam., nemobilata, utilata, imobil p+1, curte pavata libera de 110 mp, cu doua intrari, suprafata utila 140 mp (5 camere, bucatarie, o baie si un balcon) + pivnita cu geam - 20mp, posibilitate parcare in curte sau la strada; **1.200 €;** ☎0767.653.693

40. **Paradisul** Verde, casa, garaj plus curte, S.U. 130 mp, curte 300 mp, 4 cam., nemobilata, utilata, **990 €;** ☎0799.029.194 cateliu.gabriel@catoma.ro

41. **Parcul** Tineretului, S.U. 80 mp, curte 30 mp, 3 cam., nemobilata, neutilata, parter de vila cu intrare separata, 20 m distanta de intrare in parc, aer conditionat, ideal birou, firma, after school, cabinet, parcare lejera, **525 €;** ☎0722.202.822 cristianserban@consultant.com

42. **Pavel** Dimitrievici bulevard, Kiseleff, S.U. 600 mp, 10 cam., nemobilata, neutilata, vila de lux, situata in zona cea mai selecta a capitalei, zona cu foarte multe reprezentante diplomatice, in apropierea parcului Herastrau pe unul dintre bulevardele cele mai circulate. **8.499 €;** ☎0764.100.045 onuburlacu@gmail.com

43. **Piata** Muncii, metrou, S.U. 250 mp, curte 160 mp, 4 cam., mobilata, utilata, inchiriere vila singur in curte constructie 2016, noua parter cu etaj si curte proprie, st= 260 m curte 160 mp, piata Muncii, formata din 4 camere, 3 grupuri sanitare, 2 balcoane,mobilat si utilat modern, **1.800 €;** ☎0749.199.196 lenus@confortcasaimobiliare.ro

44. **Piata** Romana - Dacia, langa DIICOT, S.U. 130 mp, curte 80 mp, 4 cam., nemobilata, utilata, imobil situat pe o alee cu acces doar pentru riverani, locatie sigura si ferita de zgomot, doua locuri de parcare in fata casei, construcie edificata in 1998 si structurata pe 2 nivele (parter + etaj) **1.200 €;** ☎0767.653.693

45. **Pieptanari,** S.U. 10 mp, toate utilitatile, **500 L;** ☎0765.028.079

46. **Pipera** -Tunari S.U. 550 mp, curte 100 mp, 11 cam., mobilata, utilata, Inchiriez imobil deosebit situat in Tunari, la 2 minute de Scoala Americana, la stada principala, vis-a-vis de Secom. Imobilul este compus din doua constructii (vila +anexa) si teren, **3.500 €;** ☎0728.808.570 mihaela.paraschiv@ymail.com

47. **Pipera,** S.U. 250 mp, curte 430 mp, 5 cam., mobilata, utilata, Erou Iancu Nicolae, P+1 la parter exista un living cu bucatarie deschisa si baie, iar la etaj sunt 3 dormitoare mobilate cochet, cu 2 bai+wc service, 3 balcoane, dormitorul matrimonial cu baie. Libera. **1.000 €;** ☎0722.690.550 office.radical@gmail.com

48. **Pipera,** Drumul Negru, S.U. 200 mp, curte 250 mp, 7 cam., mobilata partial, utilata partial, va oferim spre inchiriere o vila seminobilata si semiutilata cu 200 mp utili, P+1+M, situata in centrul Cartierului Pipera, localitatea Voluntari, **1.000 €;** ☎0722.357.411 ansys.global@gmail.com

49. **Plantelor,** inchiriere vila construita in perioada interbelica S.U. 150 mp, curte 200 mp, 6 cam., mobilata, neutilata, **600 €;** ☎0740.180.180 office@casadecasa.ro

50. **Popesti** Leordeni, S.U. 230 mp, curte 250 mp, 7 cam., nemobilata, utilata, inchiriez vila tip duplex p, e, m, 230 mp utili, 250 mp teren, are toate utilitatile, singur in curte, doua luni de garantie plus luna in curs, in Popesti Leordeni central, **650 €;** ☎0720.195.780/ 0770.290.804 dingher19@yahoo.es

51. **Primaverii,** Dorobanti, Televiziune, Aviatorilor S.U. 256 mp, curte 233 mp, 7 cam., nemobilata, utilata, Primaverii, Dorobanti, Televiziune, 3 min. metrou Aviatorilor, vila cocheta, singur curte, d+p+e+m, 7 camere 256 mp, curte libera pe 3 laturi 160mp (terasa, gradina, parcare), 4 grupuri sanitare, 5 ac, **3.500 €;** ☎0733.127.180

52. **Sector** 1, mobilata, inchiriez casa 1 camera, baie, hol, bucatarie, apa, gaze, **700 L;** ☎0735.067.077

53. **Soseau** Salaj, S.U. 300 mp, curte 150 mp, 8 cam., nemobilata, utilata partial, vila superba, potrivita pentru activitate de birouri, gradinita, videochat, **1.200 €;** ☎0741.245.100 aina.cojocaru@dreamresidence.ro

54. **SOSEAUA KISELEFF, S.U. 600 MP, CAM., PARTICULAR, VILA CONTRUCTIE 1930, ACCEPT AGENTII. ASTEPT OFERTE, 8.500 €; ☎0744.659.874**

55. **Stefan** cel Mare, Ghiocei, S.U. 140 mp, curte 140 mp, 7 cam., nemobilata, utilata, casa P+1, 2 grupuri sanitare, ideal studio videochat extindere din apartament **1.250 €;** ☎0722.896.825 leopold@kappa.ro

56. **Teleormanu,** S.U. 50 mp, curte 1500 mp, 2 cam., mobilata, utilata, judetul Teleorman, ofer casa la o persoana fara casa, cu pensie, sa locuiasca, sa cultive legume in liniste, ☎0786.360.220

57. **Tineretului,** Carol, S.U. 530 mp, curte 200 mp, 12 cam., mobilata partial, utilata, vila 12 camere, deosebita si unicat in zona, pretabila atat rezidenta cat si firma, subsol+3 etaje +terasa, semi-mobilata, 5 grupuri sanitare si 3 intrari, vedere deosebita, langa metrou si parc, comision 0%, **5.500 €;** ☎0722.702.564 ioan.rusupfa@gmail.com

58. **Toporasi,** Biserica, 3 cam., mobilata partial, curte, baie, bucatarie, singur curte, **300 €;** ☎0763.070.130/ 0747.953.488

59. **Unirii** central, 2 cam., mobilata, utilata, urgent, convenabil, casa pentru locuit, 2 camere in vila toate utilitatile, nemobilat sau mobilat la cerere si casa curte Giurgiului toate conditiile, mobilat/ nemobilat **300 €;** ☎0762.457.728/ 0731.201.065

# Imobiliare închirieri DIVERSE, CAMERE CU CHIRIE

60. **Unirii,** 11 Iunie, S.U. 110 mp, curte 1 mp, 4 cam., mobilata, utilata, Distrigaz, Marasesti, apartament in vila, 5 camere 110 mp, semidec., etajul 1/p+2, contorizat individual, ideal birouri, call center, etc. **600 €;** ☎0727.256.147/ 0740.023.488 nicoli.imobiliare@gmail.com

61. **Universitate,** inchiriere 245 mp etaj 1 in vila, open space, 65mp plus 50 mp S.U. 245 mp, 6 cam., nemobilata, neutilata, **2.450 €;** ☎0722.211.122 vlad@vgheorghiu.ro

62. **Universitate,** Piata Rosetti, S.U. 174 mp, 1 cam., nemobilata, neutilata, Universitate, Piata Rosetti, mansarda cu acces individual, 174mp, 2 grupuri sanitare, open space, complet renovat, centrala termica, pretabil orice activitate, merita vazut, **999 €;** ☎0753.153.711

63. **Vaslui,** S.U. 180 mp, curte 400 mp, 4 cam., mobilata, utilata, proprietar inchiriez casa mobilata, zona asfaltata, loc parcare, dotata cu toate cerintele (masina spalat, cuptor, tv, vesela, ) pentru lunga perioada unei familii; **300 €;** ☎0770.141.764 flavianfecioru@gmail.com

64. **Vila** cocheta ultracentral S.U. 100 mp, curte 90 mp, 3 cam., mobilata partial, utilata, Inchiriez vila singur curte in inima capitalei. Esti situata pe strada Mircea Vulcanescu colt cu strada Luigi Cazzavillan. Imobilul este compus din 3 camere, hol, antreu, baie si chicineta, **1.300 €;** ☎0723.586.677 stefan@fastforward-comm.ro

## Diverse, camere cu chirie

1. **1 Decembrie** 1918, metrou 4 min, o camera in apartament de 3 camere dec.. 2 grupuri sanitare, mobilata si utilata, libera. Numai pentru partea feminina; **500 L;** ☎0723.201.977

2. **Aleea** Sucidava 55-57, primesc in gazda baieti/fete, 400 lei/ luna de persoana, fara alte cheltuieli de intretinere; ☎0762.842.215

3. **Aparatorii** Patriei, casa la curte. Ofer spre inchiriere 2 camere, hol, baie, bucatarie, pentru cazare munciton; ☎0774.488.977

4. **Aparatorii** Patriei, inchiriez o camera din trei la bloc unei fete, fara avans; ☎0753.592.506/ 0734.478.282

5. **Auchan,** Vitan, piata Bobocica, camera mobilata curte conditii bloc, acces baie bucatarie, cablu net masina de spalat, zona buna mijloace de taransport foarte apropape. Pt. un baiat salariat, camera disponibila de azi ☎0762.992.990/ 0720.799.299 antonio7274@yahoo.com

6. **Baicului,** camera la bloc; ☎0720.195.583

7. **Basarabia,** Diham, aproape de metroul Titan, particular inchiriez camera la bloc, fara proprietar. Garsoniera, Militari, metrou Pacii; ☎0726.207.647

8. **Berceni** Brancoveanu, in spate la spital Budimex, camera la curte, mobilata, utilata, toate utilitatile, acces baie si bucatarie, conditii bune; ☎0774.645.285

9. **Berceni,** doamna inchiriez camera in apartament unei doamne salariate, serioase, termen lung, **400 L;** ☎0721.197.143

10. **Berceni,** Aparatorii Patriei, particular, inchiriez camere in vila, toate facilitatile, tot confortul, apropiere metrou. Ofer si cer seriozitate; ☎0726.950.664

11. **Berceni,** camera dec.a, termen lung, o persoana in apartament, 1 camera din 3 la bloc, pentru o doamna salariata, ingrijita, serioasa, se locuieste cu proprietarul barbat 37 ani, seriozitate, metrou 7 min, mobilat, tv, net, frigi, mas.spalat, toate conditiile, **450 L;** ☎0761.473.030 euroconcept.translations@yahoo.com

12. **Berceni,** camera la curte, ajutor menaj; ☎0737.762.774

13. **Berceni,** Giurgiului, camera la curte, particular, inchiriez camera la curte, zona Berceni, Giurgiului, conditii avantajoase, intrare separat, baie si bucatarie 700 lei (1+1); **700 L;** ☎0747.788.873/ 0732.694.356

14. **Berceni,** Resita, incluse toate utilitatile, fara garatie, pensionara ofera camera bloc, pentru baiat tanar salariat, toate conditiile, liniste, **650 L;** ☎0760.633.953

15. **Berceni,** zona, inchiriez camera mobilata, la bloc, unei doamne sau unui domn; ☎031.434.37.20

16. **Calea** Grivitei, 1 minut metrou Grivita stradal, camera mobilata frumos in apartament, acces masina spalat, parchet, termopan, unui tanar, garantie 200 lei **400 L;** ☎0722.695.530

17. **Camera** cu televizor, baie, bucatarie, pentru o doamna, **300 L;** ☎0720.349.905

18. **Camera** de inchiriat costuri incluse in plata chiriei, bloc curat, Pajura, rog seriozitate; **500 L;** ☎0721.029.535 maria.mariailinca@yahoo.com

19. **Camera** in apartament la o fata cuminte, camera este curata, mobilata recent, renovata, zona Crangasi, Giulesti, **500 L;** ☎0761.891.999

20. **Camera.** Particular, singur curte, ofer o camera de inchiriat, la o doamna; ☎0723.823.512

21. **Camera. Inchiriez camera unei doamne de 50, 60, chiar si mai mult; ☎021.643.63.44**

22. **Cartierul** 23 August, o camera, toate utilitatile, intrare separata, **550 L;** ☎0784.703.886/ 0763.127.556

23. **Cartierul** 23 August, zona Nicolae Rosu, camera de inchiriat pentru o persoana, baie, bucatarie, apa, gaze, lumina, internet, masina de spalat, **500 L;** ☎0720.663.079

24. **Central, camera mobilata, intrare separata, utilitatile comune, net tv, intretinerea inclusa, plata lunar, conditii decente, exclus fumatori, batrani, 700 L; ☎0721.806.429**

25. **Colentina,** inchiriez la 2 tineri casatoriti, 1 camera 20 mp, bucatarie, dus, la curte, convenabil; ☎0722.656.978

26. **Colentina,** Andronache, camera la curte, baie, bucatarie, gaze, cablu TV, curata, zona f. linistita, negociabil; ☎0724.541.563

27. **Colentina,** D-na Ghica, inchiriez o camera in ap. 2 camere, dec., spatios, luminos, unei doamne serioase, acces la utilitati, chiria (fara utilitati), disc., **300 L;** ☎0723.243.016

28. **Colentina,** Rau, Maior Bacila, doamna singura ofer camera in apartament, mobilata, acces utilitati, pentru o doamna salariata, 200 lei garantie, **400 L;** ☎0742.350.553/ 0735.343.011/ 0769.350.184/ 0735.343.011

29. **Colentina,** Silvia, camera, baie, bucatarie separate, mobilata modest, contoare separate, **800 L;** ☎0763.695.254

30. **Cora** Pantelimon, zona, inchiriez o camera mobilata, in ap. rezidential, pt. o fata sau doua; ☎0769.750.330

31. **Cora,** Alexandriei, sector 5, inchiriez camera, bucatarie mobilata la curte, curat, conditii bune, incalzire centrala termica. ☎0722.280.420

32. **Crangasi** colt cu Giulesti, inchiriez o camera in vila, intrare separata; ☎0726.421.530

33. **Crangasi,** ofer camera la curte, intrare separata, incalzire centrala, **600 L;** ☎0769.247.237

34. **DELFINULUI** PIATA, Cartier Ostrov, camera la curte, mobilata, bucatarie, baie, toate utilitatile, incalzire centrala; ☎0765.012.013

35. **Doamna** serioasa, ofer camera in apartament, cf. 1, dec., pentru o persoana de sex feminin, sa pastreze si sa mentina curatenia. Plata lunar, fara garantie; ☎0742.350.553/ 0769.350.184/ 0735.343.011

36. **Doamna** singura, ofer camera in apartament, 1/4, mobilata, cu baie proprie unei persoane de sex feminin, nefumatoare, superoferta, 200 lei garantie, **400 L;** ☎0742.350.553/ 0735.343.011/ 0769.350.184

37. **Drumul** Taberei, Aleea Callatis garaj parter de bloc suprafata 17 mp , incalzire, apa, canalizare, enegie electrica, ideal mica afacere, depozitare, **120 €;** ☎0724.226.342/ 021.312.59.99 cristian@k-imobiliare.ro

38. **Gara** de Nord, metrou, camera mobilata in ap., student sau fata angajata, cheltuieli+ **390 L;** ☎0737.801.950

39. **Ghencea,** camera curte, conditii decente, baie, bucatarie, masina spalat, internet, pretul include intretinerea, numai barbati, **400 L;** ☎0766.800.777

40. **Giurgiului,** camera la bloc, conditii bune, unei persoane salariate, **450 L;** ☎0720.879.387

41. **Gorjului,** la 5 min. de metrou, camin particular, cazare pt. baieti, locuri disponibile, camere utilate cu tv, frigider, net, bai si bucatarii la comun, utilate complet, liniste si curatenie, **450 L;** ☎0784.717.299/ 0799.822.227 dinculescu_mihai@yahoo.com

42. **Miercani** nr. 97, sector 1, 2 camere la curte, intrare separata, Bucuresti Noi, metrou aproape, prefer tineri, **200 €;** ☎0721.632.094

43. **Mihai Bravu (Vitan), la curte, camera in vila, pentru o fata. Conditii foarte bune, in zona frumoasa si linistita, 500 L; ☎0723.645.273**

44. **Mihai** Bravu, 300 m de metrou, camin particular, toate cheltuielile incluse, aproape de centru, liniste, curatenie, conditii deosebite, tv, ac, internet, masina de spalat automata, aragaz, cuptor cu microunde, etc., pentru baieti, **360 L;** ☎0720.441.880/ 0766.214.427 markr2_many@yahoo.com

45. **Militari, camera mobilata, liniste, curatenie, cablu tv, internet, masina spalat, toate conditiile, merita vazut, 600 L; ☎0766.506.764**

46. **Nicolae** Grigorescu, 5 min. de metrou, o camera in apartament, cu grup sanit. separat, masina de spalat, frigider separat, mobilata si utilata, blocul este reabilitat termic si cu termopane. Merita vazut. Utilitati incluse in chirie. **700 L;** ☎0733.762.284/ 0752.204.527

47. **Ofer** camera Berceni, ofer gratuit numai la o doamna serioasa camera separata in ap.ce are probleme de locuinta contra usor ajutor gospodaresc conditii bune.Sunt un domn suletist,salariat .Rog exclus alte variante ☎0737.317.223

48. **Petre** Ispirescu, inchiriez o camera la bloc, in ap. 3 camere, la 2 fete, 1 doamna sau 1 cuplu. Rog seriozitate, **600 L;** ☎0761.149.641

49. **Piata** Iancului, Pache Protopopescu, camera in vila, liniste, discretie, intrare complet separata, mobilata, baie si bucatarie mari, aragaz, frigider, masina de spalat, aer conditionat, centrala proprie, utilitati incluse, **130 €;** ☎0728.415.944/ 0745.540.560

50. **Piata** Matache, Gara de Nord, o camera mobilata, tv, baie, bucatarie, intrare separat, curte, la o doamna 50-60 ani, putin menaj. Detalii la: ☎0734.340.429/ 0728.477.306

51. **Polona,** ofer camera mobilata curata, conditii bune, la curte, la un pensionar sau pensionara, **500 L;** ☎0730.846.127

52. **Popesti** Leordeni, cartier Leordeni, camera de inchiriat la curte, baie, bucatarie, intrare separata, mobilata, utilata, toate facilitatile (incalzire centrala); ☎0722.906.945

53. **Popesti** Leordeni, sos. Oltenitei, stradal, inchiriez teren 260 mp, deschidere 11 m, liber, toate utilitatile, ingradit, porti acces, **600 €;** ☎0784.085.034

54. **Salaj,** zona inchiriez camera curte, toate conditiile, bucatarie, baie, incalzire centrala, intrare separata. ☎0762.593.038/ 0768.592.845

55. **Salaj,** acces Unirii, incluse utilitatile, fara garantie, pentru baiat, cuplu, nu se locuieste cu proprietar, mobila noua, camera separata, **700 L;** ☎0760.633.953

56. **Salajan,** inchiriez la bloc 2 camere din 3, parter, la familie sau pensionara ori doua fete (baieti), urgent; ☎0768.894.538

57. **Sebastian,** Calea Ferentari, inchiriez una cam

# Imobiliare închirieri SPAŢII COMERCIALE, BIROURI

55. **Colentina, str. Teiul Doamnei, S.U. 90 mp, sp. comercial, inchiriez spatiu comercial, parter bloc, vitrina strada 7, 5 ml, centrala gaze proprie. Liber din 16.07.2018. Chirie lunara 2.200 euro. 2.200 €; ☎0758.105.999**

56. **Coltei** nr. 6, ultracentral, 3 spatii comerciale, 35 mp + 20 pivnita, fara vitrina, 600 euro, bd. Carol 47, 29 mp, fara vitrina, 400 euro, Vasile Lascar 137, 26 mp + 16 pivnita, vitrina, 500 euro, meovate, orice activitati, direct proprietar; ☎0728.889.805

57. **Cotroceni** S.U. 10 mp, spatiu birouri, Cauti un spatiu optim de lucru dar fara investitii in spatii de birouri supra-evaluate, infrastructura, mobilier si alte cheltuieli suplimentare suna, **150 €;** ☎0724.120.120 valentin.ghioca@davinciresidence.ro

58. **Dacia,** Eminescu, S.U. 140 mp, spatiu birouri, Dacia, Eminescu, spatiu de birouri, 140 mp, et 4/8, finisaje deosebite, pazu, receptie, monitorizare video, parcare subterana, constructie 2008, grad de ocupare 100%, **13 €;** ☎0722.359.898/ 0722.573.232 office@interpartes.ro

59. **Dacia,** Universitate, Mosilor, S.U. 16 mp, spatiu birouri, birou la parter in Ara Business Center, se inchiriaza mobilat sau nemobilat. Ideal birou, expozitie, magazin prezentare, curierat, contabilitate, proiectare etc. Pretul include tot (chirie, utilitati), **500 €;** ☎0722.330.228/ 0722.525.092 ara@ffdc.ro

60. **Dacia,** Vasile Lascar, mansarda pt birou, S.U. 160 mp, spatiu birouri, Vasile Lascar, inchiriere spatiu de birou, in vila, constructie 2008, etaj 2/2, suprafata 160 mp, compartimentat in 3 camere(70 mp, 22 mp, 22 mp) bucatarie si terasa inchisa(30 mp), 2 gr sanitare **1.000 €;** ☎0756.256.934 andreeaimobiliare@yahoo.com

61. **Decebal,** S.U. 110 mp, sp. comercial, spatiu comercial, 110 mp, renovat, p+1. Chirie 1+1; **2.200 €;** ☎0722.459.956/ 0722.459.956 iacobsorin02@yahoo.com

62. **Doamna** Ghica stradal, S.U. 160 mp, spatiu birouri, spatiu stradal in suprafata de 160 mp, 2 grupuri sanitare, toate utilitatile, este curat, vitrina stradala de 7 ml, liber, **2.490 €;** ☎0731.144.159/ 021.231.23.18

63. **Dristor,** apropiere metrou, S.U. 85 mp, sp. comercial, str. A.Papiu Ilarian, nr.17, parter, cladire comerciala, 2 intrari, grup sanitar. Proprietar. **800 €;** ☎0723.200.959 deliahangan@yahoo.com

64. **Dristor,** Ramnicul Valcea, Bucuresti, S.U. 100 mp, sp. comercial, spatii comerciale Dristor, Ramnicu Valcea, 100 mp, etajul 1, vila, open space, toate utilitatile, pretabil birouri, after school, cabinet stomatologic, 500 euro, 1+1 **500 €;** ☎0742.357.139/ 0744.300.977 ceauselu_maria_91@yahoo.ro

65. **Drumul** Taberei Ghencea, S.U. 66 mp, sp. comercial, spatii comerciale cu suprafete intre 66 mp si 266 mp, chirie 15 euro/mp TVA inclus. ☎0756.209.999/ 0743.150.150

66. **Elena** Polizu 18, sector 2, S.U. 100 mp, depozit + birou, 2 etaje + subsol, pretabil depozit croitorie, termopan, atelier etc., in curs de amenajare, negociabil; ☎0754.689.462

67. **EMAG** Crangasi, S.U. 110 mp, str. Pietrele Doamnei, casa singur curte, 380 v, constr. 1970, gaze, pentru: atelier, depozit, amenajari in curs din chirie, functie de necesitati, **650 €;** ☎0722.740.965

68. **Eroii** Revolutiei 10 min metrou, Giurgiului, S.U. 100 mp, sp. comercial, stradal, tip open space, 100 mp, p/1, multiple imbunatatiri, centrala proprie, instalatie electrica/ san. Schimbate, grup sanitar, stradal, recent igienizat, pretabil diferite activitati. Liber **730 €;** ☎0737.481.773 euro.c.imobiliare@gmail.com

69. **Floreasca,** S.U. 140 mp, sp. comercial, Frederic Chopin, cu destinatie catering/ productie alimentara dotat cu camera frigorifica, camera uscata, ac, 2 grupuri sanitare, vestiare, birouri etc., utilitati: apa, curent 220/ 380, gaze, **1.490 €;** ☎0720.260.040

70. **Floreasca,** Pescariu, S.U. 660 mp, spatiu birouri, Floreasca, Pescariu, spatiu birouri, suprafata utila 220 mp/etaj, suprafata utila totala 660 mp, finisaje deosebite, lux, parcare in curte 16 locuri incluse in pret, constructie 2010. **10.000 €;** ☎0722.359.898/ 0722.573.232 office@interpartes.ro

71. **Foisorul** de Foc, stradal, S.U. 16 mp, sp. comercial, grup sanitar, aer conditionat, gresie, curat, vitrina 4 m **300 €;** ☎0720.807.555 dimaleo2002@yahoo.com

72. **Gara** de Nord, Bucuresti, S.U. 6 mp, sp. comercial, Asociatie de Proprietari inchiriaza spatiu la intrarea in bloc pentru birouri, depozit, comercial; **600 L;** ☎0722.822.405 Dmereuta@yahoo.com

73. **Ghencea,** intersectie, S.U. 150 mp, et. 1, stradal, supervad, ideal restaurant, scoala soferi, callcenter, birouri, notariat, agentie, cosmetica, masaj etc., **480 €;** ☎0784.999.555

74. **Ghencea,** intersectie, S.U. 30 mp, spatiu stradal, langa statii, ideal birou, showroom, jocuri, fast-food, GSM, haine, agentie pariuri, termpane, convenabil, urgent, **280 €;** ☎0784.999.555

75. **Giulesti,** Nicolae Oncescu, S.U. 50 mp, sp. comercial, magazin alimentar, chiria anticipat, **400 €;** ☎0770.527.715

76. **Humulesti,** sector 5, stradal, S.U. 25 mp, spatiu comercial, supervad, supertraffic, langa scoala, liceu si statii, ideal magazin alimentar, aprozar, mancare, **280 €;** ☎0784.999.555

77. **Iancului** inchiriere spatiu, S.U. 12 mp, spatiu birouri, Pache Protopopescu scoala IAncului cladire de birouri constructie 2005 spatii libere cu suprafete de 12 mp, 18 mp si 24 mp, mobilate sau nemobilate paza/receptie, pret=12 euro/mp cu utilitati incluse, **12 €;** ☎0724.485.211/ 0732.366.831 Icluminita7@gmail.com

78. **Iancului** metrou, Vatra Luminoasa, S.U. 35 mp, sp. comercial, Iancului metrou, spatiu comercial, semi-stradal, parter de bloc, 35 mp, vitrina 2 m, neamenajat, grup sanitar, pretabil atelier, birou, magazin, pret discutabil, liber. **750 €;** ☎0749.199.194 viorica@confortcasaimobiliare.ro

79. **Iancului,** S.U. 48 mp, sp. comercial, Piata Iancului, trafic pietonal si auto, vad comercial foarte bun, posibilitate 2 intr?ri, aprox. 48 mp, open space sau compartimentat, gs. amenajat, gresie pe jos, termopan, centrala proprie, liber. **600 €;** ☎0728.415.944/ 0745.540.560

80. **Iancului,** S.U. 70 mp, sp. comercial, Piata Iancului, vad comercial, trafic pietonal si auto, stradal, aprox. 70 mp, compartimentat 3-4 incaperi, bucatarie, 2 gs, zugravit, termopan, gresie peste tot, centrala proprie, liber **1.000 €;** ☎0728.415.944/ 0745.540.560

81. **Iancului,** Pache, 45-230 mp spatii birouri, S.U. 60 mp, spatiu birouri, spatii de 45, 59 ,62 si 130 mp intr-un imobil de birouri zona Pache Protopopescu la 5 minute metrou Iancului cu finisaje de buna calitate, paza, etc. Mentenanta include toate utilitatile. Comision 0. **9 €;** ☎0723.348.535 relu.marin@siriusimobiliare.ro

82. **Iancului,** parter, 2018, 90 mp, open space S.U. 90 mp, spatiu birouri, Matei Voievod, UNATC, parter, open space, multiple spatii de depozitare, aer conditionat, contorizare separata, centrala proprie, 12 minute pana la metrou, merita vazut. **650 €;** ☎0753.153.711

83. **Iancului,** stradal S.U. 35 mp, sp. comercial, Iancului stradal, aproape de metrou, intrare si vedere stradala, parter, renovat, cu imbunatatiri, 35 mp, nemobilat, liber, pretabil sediu firma, merita vazut **450 €;** ☎0767.922.400/ 0722.912.924 cordialimobiliare@yahoo.com

84. **Imobil, ultracentral, S.U. 110 mp, parter vila, camere inalte, birouri, alte activitati, 1.000 €; ☎0722.780.842/ 0722.258.516**

85. **Intercontinental,** inchiriez ap. 4 camere S.U. 110 mp, spatiu birouri, particular, apartament 4 camere, 110 mp, pentru office sau locuinta, str T Arghezi, Batistei (Intercontinental), complet utilat, et 3/8, elegant, stradal, 2 grupuri sanitare, pret 590 euo negociabil. **590 €;** ☎0722.332.175

86. **Lacul** Tei - Maica Domnului, sector 2, S.U. 120 mp, sp. comercial, parter, impartit pentru orice domeniu, pret convenabil; ☎0773.805.117/ 0761.847.878

87. **Lacul** Tei, strada Tuzla, spatiu S.U. 219 mp, sp. comercial, **1.500 €;** ☎0747.751.293 mihaita@mihaita-moldovan.ro

88. **Lacul** Tei, Vidin, S.U. 38 mp, sp. comercial, pretabil orice activitate, a functionat de 10 ani pariuri sportive, vad format, **700 €;** ☎0767.277.779

89. **Libertatii** vav de Palatul Parlamentului S.U. 700 mp, sp. comercial, **10.000 €;** ☎0745.943.017 tedy@bucurestispatiicomerciale.ro

90. **Lizeanu** (Bradesti 9), particular ofera spre inchiriere spatiu perter, peste 125 mp, dotat cu utilitati, toaleta, inaltime peste 3.00 m, pretabil birouri, depozit, mica industrie etc., negociabil; ☎0748.458.921

91. **Lizeanu,** Stefan cel Mare, S.U. 65 mp, deschidere 6 m, toate utilitatile, trafic auto foarte mare, urgent, pretabil orice, (2+), **790 €;** ☎0722.250.650

92. **Lujerului,** S.U. 25 mp, spatiu birouri, super oferta vis-a-vis de mall Plaza, spatiu intr-o cladire de birouri clasa A, se poate inchiria mobilat si utilat.Toate utilitatile incluse in pret. Cu imbunatatiri. Accepta sediu firma, punct de lucru. **250 €;** ☎0762.079.095/ 0725.691.900

93. **Magurele, Iflov S.U. 1400 mp, sp. comercial, constructie moderna, personalizabila, pretabila showroom, productie, depozitare cu 600 mp birouri + 800 mp hala foarte luminoasa, pozitie deosebita cu 0% risc de blocaje in trafic, deschidere la asfalt 6 €; ☎0726.463.446 laureatinvest@gmail.com**

94. **Magurele-1400 mp constructie moderna S.U. 1400 mp, sp. industrial, +5500 mp teren, D=35m la asfalt - 600 mp (P+2) birouri (beton) + 800 mp hala din Eurocofile cu panouri vata minerala 150 mm grosime, utilitati 120 KVA curent, apa, gaz, pozitie deosebita, 0% risc de blocaje in trafic, 8.400 €; ☎0726.463.446 laureatinvest@gmail.com**

95. **Margeanului** Nr. 32, S.U. 60 mp, sp. comercial, stradal, **1.200 €;** ☎0752.214.121

96. **Maria** Rosetti 13, S.U. 20 mp, sp. comercial, inchiriez spatiu stradal, apa si electric 220 V, contorizat, **500 €;** ☎0724.589.048

97. **Matei** Voievod, Popa Nan, S.U. 50 mp, spatiu birouri, spatiu pentru birouri in suprafata de, 50,60 mp, situat la etajul 1/p+2. Situat pe Matei Voievod, acces facil la mijloacele de transport in comun. Comisionul agentiei 50% din chiria unei luni, **450 €;** ☎0755.073.101 alexandru@expertimobiliar.com

98. **Metalurgiei - Grand Arena Mall, imobil P+3E, 1.000 mp locuibil + 800 curte, ideal gradinita, secuola, policlinica, birouri etc., pe luna 4.000 €; ☎0765.685.348**

99. **Metalurgiei, sector 4, sp. depozitare, bloc P+4E, aprox. 1.500 mp + curte mare aprox. 1.000 mp, pe luna 4.000 €; ☎0765.685.348**

100. **Metrou** Grozavesti, zona Carrefour Orhideea, S.U. 30 mp, spatiu birouri, stradal, Splaiul Independentei, proprietar, birou individual 30 mp utili-260 Euro in cladire birouri clasa A, nemobilat, AC, centrala termica/balcon propriu, garaj 20 mp-100 euro, alarma, 2 bai, receptie 50 mp bonus, etaj 1, parcare, **100 €;** ☎0737.541.500

101. **Metrou** Preciziei, S.U. 75 mp, sp. industrial, hala din panouri, suprafete de 75 mp pret 300 euro si 288 mp (144 mp parter + 144 mp etaj, sau depozit inaltime 4 m parter si 3 m etaj) pret 648 euro, **300 €;** ☎0724.694.803/ 0721.707.355 officeavantajconsult@gmail.com

102. **Metrou** Preciziei, S.U. 100 mp, sp. industrial, hale cu suprafete de 100 mp, 110 mp, 180 mp, 230 mp, 275 mp, constructii din zidarie, renovate, incinta pazita, acces 24/24, incalzire, curent 380/220V contorizat, putere la curent, birouri, **4 €;** ☎0724.694.803/ 0721.707.355 officeavantajconsult@gmail.com

103. **Mihai** Bravu, metrou, S.U. 130 mp, sp. depozitare, P+1 spatiu depozitare productie parter 55 mp si etaj 75 mp, curte, curent trifazic, ideal atelier, depozit, mica productie **430 €;** ☎0724.226.342/ 021.312.59.99 cristian@k-imobiliare.ro

104. **Mihai** Eminescu, S.U. 120 mp, sp. comercial, spatiu stradal Mihai Eminescu 120 mp, 2 intrari 2 grupuri sanitare, compus din subsol si parter 60 mp pe nivel pretabil pub internet cafe, laborator catering etc. **850 €;** ☎0720.807.555 dimaleo2002@yahoo.com

105. **Militari** Lujerului, S.U. 9 mp, sp. comercial, 9 mp int. cu vitrina + 3 mp platforma ext. + baie, vad foarte bun, intrare stradala, ideal chiosc, magazin, asigurari, ceasornicarie, termopane, reparatii gsm, pc, birou, aproape orice, **150 €;** ☎0723.119.000

106. **Militari,** S.U. 22 mp, B-dul Iuliu Maniu nr. 188, bloc C, inchiriez spatiu comercial cu vitrina 3 m, ☎0727.445.454

107. **Militari,** S.U. 350 mp, strada Apuslui sector 6, inchiriez spatiu comercial. pret/ mp, **14 €;** ☎0722.700.632

108. **Militari,** apropiere Cora Lujerului, spatii comerciale hale pentru depozitare, intre 20 mp si 1.000 mp, toate utilitatile, rampe acces tir, vad comercial, pret/ mp incepand de la, **3 €;** ☎0722.252.995

109. **Militari,** in Piata Veteranilor, langa Posta, S.U. 100 mp, spatiu, amenajat, cu toate utilitatile, 2 intrari cu spatii vitrate. ☎0744.323.783/ 0722.305.201

110. **Militari,** langa Metro, Auchan, S.U. 165 mp, spatiu birouri, str. Tineretului 29, sat Dudu, com. Chiajna, predare la cheie, statie RATB, etaj 3/3, 165 mp utili, eventual compartimentat/mobilat, pretabil orice activitate, birouri, locuinta, variante. **800 €;** ☎0772.020.517/ 0744.689.623 apartamente2016@gmail.com

111. **Militari,** langa piata Veteranilor, S.U. 21 mp, sp. comercial, ofer spre inchiriere 2 spatii comerciale (14 mp sau 21 mp) cu vitrina stradala de 3 ml pe strada Dealul Tugulea, langa piata Veteranilor, trafic pietional, pretabil orice activitate particular. **300 €;** ☎0767.461.757 kurta_eric23@yahoo.com

112. **Militari,** Lujerului, spatii comerciale cu vad, suprafete intre 20 mp si 50 mp, cu vanzare rampe, acces tir, paza non stop, utilitati, pret/ mp, **10 €;** ☎0722.252.995

113. **Militari,** Moinesti, S.U. 112 mp, spatiu birouri, spatiu comercial/ birouri, etajul 1 din 5, 112 mp. Open space, 2 cai de acces, c-tie 2017, trafic pietonal si auto intens, pretabil pentru activitate de birouri, cabinet, salon, autorizat. Comision 0% cump. **700 €;** ☎0760.654.540/ 021.440.22.49

114. **Militari,** Piata Veteraniilor, S.U. 54 mp, sp. comercial, nediscutabil, spatiu comercial, vad foarte bun, apa, gaze, 4.000 E/luna nediscutabil, **4.000 €;** ☎0785.543.255

115. **Militari,** Virtutii, imobil 2016, prima inchiriere S.U. 40 mp, spatiu birouri, totul nou, centrala proprie, intrare separata din exteriorul imobilului, contorizare individuala, balcon, lift modern, locuri de parcare, acc. Crangasi, Grozavesti, Lujerului, Drumul Taberei. **280 €;** ☎0721.522.411/ 0721.762.765 enjoyresidence@gmail.com

116. **Morarilor,** S.U. 100 mp, spatiu 100 mp 500 euro; Pantelimon, Morarilor, spatii birouri 15 mp, 25 mp, 30 mp, Basarabia 25 mp, 5 euro/mp; Republica, spatii depozitare 90 mp+ 25 mp 4,5 euro/mp; Fundeni, spatiu 160 mp, 2.500 lei; ☎0722.547.414

117. **Mosilor** - Sfantul Gheorghe spatiu comercial S.U. 180 mp, sp. comercial, **3.000 €;** ☎0745.943.017 tedy@bucurestispatiicomerciale.ro

118. **Mosilor** colt cu Lipscani, S.U. 30 mp, sp. comercial, inchiriez spatiu comercial, str. Mosilor 35 colt cu Lipscani, langa biserica Sf. Gheorghe Nou, langa statia de tramvai, trafic pietonal intens, parcare, vitrina stradala 5 m, fara comision, tel., **750 €;** ☎0724.082.097/ 0723.661.539 georgepuscu@yahoo.com

119. **Mosilor,** Carol, spatiu de inchiriat stradal S.U. 50 mp, sp. comercial, **2.000 €;** ☎0745.943.017 tedy@bucurestispatiicomerciale.ro

120. **Mosilor, Dacia, Eminescu, S.U. 17 mp, sp. comercial, la 40 m de Pizza Hut Mosilor, pe laterala blocului. Are grup sanitar in spate, vitrina de 2 m. Ultimul chirias a fost o florarie. Toate spatiile din zona sunt inchiriate semn ca exista vad comercial; 400 €; ☎0734.930.841 adrian@adrianciorita.ro**

121. **Natiunile Unite, nr 1, bl.108 A, central, 6 incaperi, intrare separata, aer conditionat, grup sanitar, bucatarie, curent 380 V, renovat recent si igienizat, alarma Andrei, 2.500 €; ☎0735.444.270**

122. **Nicolae** Caramfil nr. 32, S.U. 155 mp, sp. com. 155 mp- 22 euro/mp. Str. Nicolae Rosu nr. 24, Sector 3, open space 100 mp- 10 euro/ mp. Margeanului bl. B3, sp. com. 60 mp- 20 euro/mp; ☎0752.214.121

123. **Nicolae** Grigorescu, S.U. 720 mp, sp. comercial, bd. Nicolae Grigorescu, spatiu comercial direct proprietar. Demisol: inaltime 2,90 m. Suprafata utila 170 mp. Parter: inaltime 3,90 m. Suprafata utila 170 mp. Etaj1: inaltime 3,60 m. Suprafata utila 190 mp. **10 €;** ☎0723.881.002 senzeeart@gmail.com

124. **Obor S.U. 27 mp, sp. comercial, cedez spatiu comercial in Veranda Mall (Obor); ☎0765.798.246**

125. **Obor,** metrou 1 minut S.U. 73 mp, spatiu birouri, parter, pretabil birouri, cabinet, notariat, mobilat, renovat, aer conditionat in fiecare camera, bucatarie mobilata. Vecinatati: Stefan cel Mare, Mosilor, Colentina, Iancului, Lacul Tei, Floreasca. OIA 118244 **700 €;** ☎0731.324.660 office@catalog-rezidential.ro

126. **Oltenitei,** Gama Residence, S.U. 120 mp, sp. comercial, intrare Popesti-Leordeni, oferim spre inchiriere spatiu comercial, stradal pe Sos. Oltenitei nr. 13 Bis, in ansamblul Gama Residence, vad comercial, complexul este compus din 500 de apartamente, **2.000 €;** ☎0758.041.197 mihai87_klass@yahoo.com

127. **Otopeni,** pod centura, acces direct la DN1 S.U. 1400 mp, sp. comercial, si centura. Otopeni pod centura acces direct atat la DN1 cat si la centura. Hala 1200 mp parter + 200 mp birouri + 400 mp parcare. pod rulant optional. 5.3 euro/mp hala + 6.5 euro/mp birouri. ☎0744.665.500 corucsrl@yahoo.com

128. **Pache** Protopopescu, S.U. 50 mp, spatiu birouri, Pache Protopopescu, Matei Voievod, Scoala Iancului, inchiriere spatiu de birou, in vila, exclusiv de birouri, complet renovata, et 1, suprafata,50 sau 65 mp, 2 camere, luminoase, aer conditionat, **450 €;** ☎0756.256.934 andreeaimobiliare@yahoo.com

129. **Pache** Protopopescu, S.U. 10 mp, sp. comercial, spatiu stradal, deschidere de 2ml, vitrina, amenajat, grup sanitar, alarma, aer conditionat, liber, **350 €;** ☎0728.415.944/ 0745.540.560

130. **Pantelimon,** Ferdinand S.U. 30 mp, sp. comercial, Spatiu comercial stradal vad comercial in statia tramvaielor 14, 36 la o statie de Obor, Gara de Est si Mihai Bravu. Vitrina 5ml. A functionat ca magazin de desfacere panificatie in ultimii 7 ani, **700 €;** ☎0751.264.070 ionut_plesea@yahoo.com

131. **Pantelimon,** intersectie Baicului, 150 mp teren imprejmuit, curent trifazat, apa, 2 intrari, orice activitate, spalatorie, terasa vara-ierna, materiale de constructii, service auto, liber, direct proprietar, **400 €;** ☎0728.889.805

132. **Parc** Carol, City Center Residence, S.U. 85 mp, sp. comercial, Parcul Carol, CityCenter Residence, Ep. Chesarie 15, sector 4, pretabil ag. turism, asigurari, cabinet medical, avocatura, notariat, salon beautyChirie 950 e+TVA, 220 V, grup sanitar, ac, centrala. **11 €;** ☎0775.225.994 capitalempireinvest@gmail.com

133. **Piata** Cosbuc S.U. 100 mp, sp. comercial, spatiu comercial stradal la parterul unui bloc nou, cu toate utilitatile, inclusiv 380 V, liber. Chirie lunara **1.200 €;** ☎0720.960.934

134. **Piata** Cosbuc, Bucuresti, S.U. 173 mp, spatiu birouri, open space 175 mp stradal piata Cosbuc etajul 4 cu lift pretul super rezonabil 7 euro metrul patrat contract termen lung; ☎0744.372.439/ 0773.886.826 nistor_house@yahoo.com

135. **Piata** Muncii, Calarasi, inchiriere spatii birou, S.U. 42 mp, spatiu birouri, Piata Muncii, Calarasi, cladire destinatie birouri spatii libere cu suprafata de 42 mp, pret 350 euro, s 76 mp pret 750 euro si s 100 mp pret 850 euro. **350 €;** ☎0724.485.211 caramihailuminita@gmail.com

136. **Piata Progresul S.U. 700 mp, sp. comercial, Inchiriez spatiu comercial, office, vis-a-vis de Piata Progresul, 700 mp, demisol, parter, 3 etaje, parcare proprietate 500 mp + curte. Imobil clasa A, clima, centrala termica, apa, canal, 380 W, 7 €; ☎0722.100.011 alexandru.gica@bere-bauturi.ro**

137. **Piata Progresul S.U. 65 mp, spatiu birouri, Inchiriez spatiu comercial, Piata Progresul, 65 mp, 1.600 euro/luna. Relatii la: tel., alexandru.gica@bere-bauturi.ro 1.600 €; ☎0722.100.011 alexandru.gica@bere-bauturi.ro**

138. **Piata** Progresul, S.U. 40 mp, sp. comercial, sp com in Sos Giurgiului nr 118, d 4,70 m, open space, langa Vodafone si farmacia Belladonna. **1.400 €;** ☎0744.510.999 dorutasbac@yahoo.com

139. **Piata** Progresului S.U. 7 mp, sp. comercial, chiosc 7 mp amplasat ideal chiar pe trotuar cu vad stradal excelent si trafic auto intens pretabil orice, contract avantajos, vad deosebit, **250 €;** ☎0723.455.125

140. **Piata** Progresului, S.U. 10 mp, sp. comercial, proprietar, la parterul unui complex comercial amplasat ideal la semafor cu vad stradal excelent si trafic intens finisat lux cu toate utilitatile, contract avantajos pretabil orice **400 €;** ☎0723.455.125

141. **Piata** Romana, Magheru, stradal, colt George Enescu, spatiu de birouri S.U. 80 mp, spatiu birouri, **800 €;** ☎0725.540.400 vlad@vladtrimbitasu.ro

142. **Piata** Rosetti, inchiriere spatiu comercial S.U. 91 mp, sp. comercial, **4.400 €;** ☎0725.427.427 oana.cristina@galaxyimob.ro

143. **Piata** Sudului, S.U. 120 mp, sp. comercial, Piata Sudului, vav de Big Berceni si Sun Plaza, P+1 (60mp pe fiecare nivel), 4 ac, trafic pietonal intens, pretabil sediu banca, farmacie, etc. Perioada minima de inchiriere este de 2 ani. **3.500 €;** ☎0724.990.855 circiumaruclaudiu@gmail.com

144. **Piata** Victoriei, sector 1, S.U. 210 mp, spatiu birouri, se inchiriaza cladire formata din parter, etaj 1 si mansarda. Grupuri sanitare la parter si etaj, bucatarie la parter, spatiu de depozitare/productie la subsol. Mansarda este open space. **2.500 €;** ☎0756.481.282

145. **Pipera** - str. Serban Ion, S.U. 50 mp, sp. comercial, spatiu; ☎0771.511.401

146. **Pipera,** S.U. 60 mp, spatiu birouri, La etaj spatiu birou sau rezidential, renovat, toate utilitatile, 3 camere, grup sanitar, **350 €;** ☎0744.532.417 marianmuha@yahoo.com

147. **Pipera,** S.U. 200 mp, spatiu birouri, Porche, cladire birouri constructie noua, suprafete disponibile incepand cu 200 mp, 500 mp, 1.000 mp pana la 2.000 mp pot fi compartimentate la cererea clientului, **6 €;** ☎0724.485.211/ 0732.366.831 Icluminita7@gmail.com

148. **Pipera,** business center clasa A/ spatiu corporate de inchiriat (cca 1000 mp sau cca 480 mp) S.U. 1488 mp, spatiu birouri, **4.500 €;** ☎0735.551.422 florin.toma@catoma.ro

149. **Pipera,** business center clasa A/ spatiu corporate de inchiriat (cca 1000 mp sau cca 480 mp) S.U. 1528 mp, spatiu birouri, **14.820 €;** ☎0735.551.422 florin.toma@catoma.ro

150. **Pipera,** Porsche, S.U. 19 mp, spatiu birouri, cladire birouri, constructie noua, spatii libere incepand cu 19 mp, 38 mp, 54 mp, 105 mp, 165 mp, 275 mp, 550 mp - 3.000 mp, finisate clasa a pret 7,5 euro/ mp- 10 euro/ mp, **8 €;** ☎0724.485.211/ 0732.366.831 Icluminita7@gmail.com

151. **Popa Savu, Herastrau S.U. 65 mp, spatiu birouri, An 1992. Pretabil pentru notariat, cusrsuri, cabinet medical, proiectare etc. Central. Recent restaurat., finalizare la 20.06.18. Singur curte. Pret negociabil; ☎0745.183.075**

152. **Preciziei,** Valea Cascadelor, Timisoara, S.U. 54 mp, spatiu birouri, inchiriez birou in cladire birouri, metrou, suprafete cuprinse intre 14 mp-54 mp, toate facilitatile, loc parcare asigurat, paza, curatenie, mentenanta, curent, caldura, curatenie, access facil apropiere metrou **12 €;** ☎0768.729.282 liviusora@yahoo.com

153. **Prelungirea** Ghencea, teren stradal, 2.500 mp, dubla deschidere, supervad, supertrafic, ideal parc auto, spalatorie, vulcanizare, depozit cherestea, containere, fier, productie, 0,39 euro/mp; ☎0784.999.555

154. **Rahova,** S.U. 84 mp, spatiu birouri, birou, et. 1, Nasaud Shopping Center (la Penny Market), spatiu 84.18 mp, chirie incepand cu 6 euro + TVA/ mp, parcare, paza 24/7, supraveghere video, sunati L-V 9-18, **7 €;** ☎0727.527.705/ 021.425.05.37 garrun.center@gmail.com

155. **Rahova,** S.U. 37 mp, sp. comercial, pretabil pariuri sportive, spatiu 37 mp,Nasaud Shopping Center (la Penny Market), chirie 20 +TVA/ mp, parcare, paza 24/7, supraveghere video, sunati L-V 09.00-18.00, **24 €;** ☎0727.527.705/ 021.425.05.37 garrun.center@gmail.com

156. **Rahova,** S.U. 29 mp, sp. comercial, pretabil plafar, chirie incepand cu 16 euro + TVA/ mp, Nasaud Shopping Center (la Penny Market), parcare, paza 24/7, supraveghere video, sunati L-V 9-18, **19 €;** ☎0727.527.705/ 021.425.05.37 garrun.center@gmail.com

157. **Rahova,** S.U. 73 mp, sp. comercial, spatiu stradal,73 mp+terasa (60 mp), chirie 1100 euro+TVA (terasa gratis), Nasaud Shopping Center (la Penny Market), parcare, paza 24/7, supraveghere video, pretabil fast-food, cafenea-bar, sunati L-V 9-18, **18 €;** ☎0727.527.705/ 021.425.05.37 garrun.center@gmail.com

158. **Republica,** Basarabia, S.U. 34 mp, spatiu birouri, cladire birouri spatii disponibile cu suprafete de 34 mp, 54 mp, 64 mp, 73 mp, 114 mp, 250 mp finisate, paza /receptie, locuri parcare, mijloace de transport/ metrou, **6 €;** ☎0724.485.211/ 0754.672.478 Icluminita7@gmail.com

159. **Republica,** Bucuresti, S.U. 94 mp, sp. comercial, Sos.Dudesti-Pantelimon nr.1, spatiu comercial 94mp, parter in fostul Complex Comercial Republica, situat pe colt, 2 intrari, grup sanitar, **1.500 €;** ☎0723.200.959 deliahangan@yahoo.com

160. **Republica,** cartier 23 August S.U. 50 mp, spatiu birouri, metrou, spatii de birouri 30-50 mp etajul 1, cladire de birouri, interfon, monitorizare video, incalzire, curent trifazic, internet, fara taxa de mentenanta, **7 €;** ☎0724.226.342/ 021.312.59.99 cristian@k-imobiliare.ro

161. **Salon** cosmetica, solar renovat finisaje superioare S.U. 50 mp, sp. comercial, Compleximobiliare va propune spre inchiriere salon de cosmetica utilat complet+solar, renovat. Salon este utilat cu echipament special pentru cosmetica+solar+plita electrica+tv, ac; **500 €;** ☎0784.555.900 marinel@compleximobiliare.ro

162. **Sebastian** - Calea Ferentari nr. 17, S.U. 124 mp, spatiu comercial 124 mp, parter bloc, actualmente functioneaza o casa de pariuri sportive, **1.700 €;** ☎0752.214.121

163. **Sebastian,** Rahova, S.U. 210 mp, sp. comercial, spatiu comercial stradal, etaj 1/2, zona cu vad, pretabil birouri, magazin online, scoala de soferi, cabinete, after school, clinica, primele 2 luni 630 euro, promotional, zona cu trafic intens, langa Kaufland, **774 €;** ☎0724.270.019 travaharealestate@gmail.com

164. **Sector** 2, Bucuresti, S.U. 220 mp, sp. comercial, inchiriem spatiu birou/comercial in zona Promenada, in imediata vecinatate a Globalworth/Nusco Tower. Suprafata 150 parter + 70 mezanin. Metrou Aurel Vlaicu la 2 min. Mall Promenada 1 min; **3.927 €;** ☎0730.072.620 s.bolocan@dodopizza.ro

165. **Sector** 3, Bucuresti zona centrala, S.U. 25 mp, spatiu birouri, oferim spre inchiriere birou mobilat si dotat corespunzator in cladire business, zona centrala, **350 €;** ☎0723.633.543 elena.giorgiana.mhlsc@gmail.com

166. **Sector** 3, Str. Nicolae Rosu nr. 24, S.U. 100 mp, sp. comercial, spatiu comercial 100 mp, open space-8 euro/mp; Nicolae Caramfil nr. 32, spatiu comercial 155 mp-22 euro/mp; Calea Ferentari nr.17, sp. com. 125 mp-13 euro/mp; ☎0752.214.121/ 0757.104.506

167. **Sector** 3, zona Nerva Traian, Mall Vitan, S.U. 126 mp, spatiu birouri, inchiriez spatiu birouri zona Mall Vitan. Spatiu pretabil pentru birouri, salon cosmetica/ intretinere, fitness, dans etc., numar etaj: 2,. Fiecare etaj este de tip open, **950 €;** ☎0729.218.995/ 0723.399.257 ion.saramet@gmail.com

168. **Sector** 5, stradal, sos. Alexandriei, constructie p+1, 80 mp si curte, ideal depozitare, productie, mobila, termopan, metalice, urgent, **280 €;** ☎0784.999.555

169. **Sector** 6, Bucuresti, S.U. 42 mp, sp. comercial, Inchiriez spatiu comercial Militari Residence, **490 €;** ☎0768.436.016

170. **Sectorul 1 sp. comercial, Parter bloc, S.U. 85 mp, vitrina 7m, dublu acces, trifazic, persoana fizici (nu se percepe TVA), chirie 1700 euro, negociabil. Sectorul 2, S.U. 115 mp, vitrina 11 m, dublu acces, trifazic, persoana juridica neplatitoare TVA, 2.200 euro, negociabil ☎0764.117.343/ 0723.232.535 alin.stoian.alex@gmail.com**

171. **Sos.** Pantelimon, Sectia 9, S.U. 91 mp, sp. comercial, Pantelimon, proprietar, inchiriez spatiu comercial 100 mp stradal, sos. Pantelimon, Sectia 9 Politie, vitrina termopan 12,80 ml, aer cond, curent trifazic, centrala, vecin Mega Image, Libra Bank **1.990 €;** ☎0725.735.801 costelenache25@yahoo.ro

172. **Soseaua** Alexandriei, S.U. 1000 mp, sp. comercial, afacere la cheie, pretabil restaurant, banca, birouri, mobilat/utilat, centrala proprie, ac, terasa 100 mp, 12 locuri parcare, 5 bai. Vecinatati Leroy Merlin, Cartierul Verde, Bragadiru, Prelungirea Ghencea OIS118977 **5.990 €;** ☎0731.324.659 office@catalog-rezidential.ro

173. **Soseaua** Alexandriei, S.U. 38 mp, sp. comercial, spatiu comercial Soseaua Alexandriei 88 - sector 5 **10 €;** ☎0766.310.053/ 0722.459.286 prestacomucmb@yahoo.com

174. **Soseaua** Berceni nr. 3, metrou Dimitrie Leonida, S.U. 40 mp, spatiu birouri, birouri/ depozitare cu suprafete cuprinse intre 10 mp si 40 mp, langa metrou; **80 €;** ☎0724.458.272/ 0730.320.124

175. **Soseaua** Iancului spatiu comercial S.U. 74 mp, **1.200 €;** ☎0755.968.387 nicolae@bucurestispatiicomerciale.ro

176. **Soseaua** Oltenitei, intrare Popesti Leordeni S.U. 48 mp, sp. comercial, oferim spre inchiriere spatiu comercial, stradal pe Sos, Oltenitei nr. 13 Bis, in ansamblul Gama Residence, vad comercial, complexul este compus din 500 de apartamente **500 €;** ☎0758.041.197 office@gamainvest.ro

177. **Soseaua Stefan cel Mare, nr 33, sec 2, stradal, parter, 90 mp, open space, 15 m vitrina, curent 380 V, aer conditionat, depozit 15 m, grup sanitar, bucatarie, renovat recent, igienizat, fost sediu banca, Andrei, 2.500 €; ☎0735.444.270**

178. **Spatiu** comercial - pozitionat excelent S.U. 52 mp, **2.000 €;** ☎0755.968.387 nicolae@bucurestispatiicomerciale.ro

179. **Spatiu** comercial/ birou 75 mp S.U. 75 mp, **599 €;** ☎0755.968.387 nicolae@bucurestispatiicomerciale.ro

180. **Spatiu,** S.U. 12 mp, sp. comercial, utilitati, vad stradal; ☎0745.637.340

181. **Stefan** c

46. **Piata** Victoriei, Dorobanti, Capitale, garsoniera sau apartament, aer conditionat, wi-fi, tv, mobila moderna. Masina de spalat, cuptor microunde, complet mobilat. La 1 min. de Piata Victoriei si Guvern. 2-4 ore/70 -100 L, 140-160 L /noapte **150 L;** ☎0722.358.409

47. **Piata** Victoriei, Ion Mihalache, garsoniera de inchiriat in regim hotelier, stradala, utilata complet, tv, bucatarie, baie, hol, cosmetice baie, **120 L;** ☎0757.629.665

48. **Regim** hotelier apartamente cu 2 si 3 camere ultra centrale si mobilate modern, ac, wi-fi, ms, parcare. Preturi de la 150 lei. Cantemir, Sincai, Splaiul Unirii, Mall Vitan, Tineretului, **150 L;** ☎0720.825.568 Spirake1981@yahoo.com

49. **Regim** hotelier inchiriez in regim hotelier apartamente cu 2 si 3 camere in zonele Cantemir, Tineretului Sincai, Splaiul Unirii, Camera de Comert si Mall Vitan. Ac, wi-fi jacuzzi mobilate modern masina de spalat, **120 L;** ☎0736.593.918 Spirake1981@yahoo.com

50. **Regim** Hotelier Universitate-Centrul Vechi Un studio primitor in centrul Bucurestiului va asteapta fie pentru cateva nopti, fie pentru o perioada indelungata costul se discuta in functie de durata sederii ). **129 L;** ☎0761.304.241 elenaudrea96@gmail.com

51. **Rond** Alba Iulia apartament 2 camere Rond Alba Iulia Decomandat 2 camere Bucatarie baie Balcon la fiecare camera. Apartamentul este foarte elegant conceput cu bun gust. **200 L;** ☎0722.420.730

52. **Rond** Alba Iulia, Bank Post Garsoniera renovata acum 2 saptamani, totul nou in rond Alba Iulia la Bank Post. Este utilata si dotata cu ac, internet wi-fi, tv lcd, masina spalat, **150 L;** ☎0722.176.670

53. **Rond** Alba Iulia, bd. Unirii, Dimitrie Cantemir, apartamente de lux, vedere stradala, fara paza, **45 €;** ☎0741.972.108

54. **Stefan** cel Mare, Hotel 3 stele, offera camere mobilate si utilate, complet dotate, cu baie, wi-fi, frigider, televizor, la preturi accesibile: 80 lei camera dubla/3-4 ore, 120 lei apartament lux/3-4 ore, **80 L;** ☎0730.655.556 contact@casasofia.ro www.casasofia.ro

55. **Stirbei** Voda, central, Berzei, apartament de 2 si 3 camere in regim hotelier. Apartamentul este complet utilat si mobilat lux **250 L;** ☎0734.122.367

56. **Tineretului,** Timpuri Noi, 1 Mai, Ion Mihalache, Romexpo, garsoniere 120 L, 2 camere 160 L, 3 camere 180 L, utilate, mobilate modern, proscoape, lenjerii curate, poze reale, 100 L/ 3 ore, nu accept escorte, petreceri, **120 L;** ☎0723.462.241

57. **Titan,** Policlinica, Titan, garsoniera curata, liniste, internet, recent renovata. Pret 60, max 3 ore, 110 24 ore. Rog seriozitate, exclus escorte. Pentru perioade mai lungi se poate negocia. ☎0729.937.991

58. **Ultracentral,** Piata Romana, inchiriez garsoniera particular inchiriez garsoniera mobilata si utilata modern in regim hotelier Piata Romana langa metrou. Lenjerii si prosoape curate, Garsonierele sunt situate langa metrou. Zona ultracentrala. **99 L;** ☎0748.105.266

59. **Unirii** bulevard, oferim apartament sau garsoniera in regim hotelier. Zona ultracentrala. Curatenie, discretie, loc de parcare, tv, wi-fi, ac, masina de spalat, canapea extensibila, lenjerie si prosoape curate. **99 L;** ☎0766.729.466

60. **Unirii** magazin, Zara, Corneliu Coposu, apartament 2 camere dec., mobilat utilat complet, wi-fi , vedere stradala, discretie seriozitate, pret 150 lei/zi, 3-5 ore 100 lei; **100 L;** ☎0729.605.868

61. **Unirii** rond Cosbuc 13 Septembrie, gars regim hotelier, 3 ore 60 ron, 12 ore 95 ron, rog seriozitate nu accept escorte, **70 L;** ☎0786.610.170

62. **Unirii,** garsoniere in regim hotelier, mobilate modern si utilate complet, foarte curate, wi-fi, ac. Oferim seriozitate si discretie maxima. Poze reale. Non stop. Exclus escorte. Preturi incepand de la 50 lei, **50 L;** ☎0762.757.232 bucuresti.regimhotelier@yahoo.com

63. **Unirii,** Budapesta, garsoniera mobilata modern, renovata recent, complet utilata, tv, ac, masina de spalat, frigider, plita electrica. Pret: 120 Lei/zi sau 100 Lei/3 ore **120 L;** ☎0723.462.241

64. **Unirii,** nr. 73, apartament 2 camere Bulevardul Unirii nr. 73, apartament 2 camere, vedere stradala, este un apartament compus din 2 camere 1 dormitor cu pat mijloc, 1 living cu o canapea extensibila, **60 L;** ☎0742.115.071

65. **Unirii,** Rond Cosbuc, 13 Septembrie, Unirii Rond Cosbuc Casa Poporului 3 ore 70 lei, 12 ore 110 lei; rog seriozitate, nu se accepta escorte; ☎0786.610.170

66. **Unirii,** Universitate, Centrul Vechi, garsoniere / apartamente in regim hotelier, Universitate, Piata Unirii, Centru Vechi, complet mobilate, lenjerii si prosoape curate, aer conditionat. Exclus escorte, **120 L;** ☎0726.002.377 alegroapartment@gmail.com

67. **Unirii,** Universitate, lux ap 2 camere tip studio, poze reale, ultracentral, lux, poze reale,exclus categoric escorte si petreceri. Oferta se adreseaza oamenilor cu bun simt care pastreaza curatenia. Pret 100 lei/3 ore, 135 lei/zi, **100 L;** ☎0722.741.280

68. **Universitate,** Calea Victoriei, Amzei, Centru Vechi Sala Palatului, ultracentral, lux, regim hotelier ap. 2 cam., tv, wi-fi, pt. 4 pers, ac, pat matrimonial, canapea ext., bucatarie utilata, prosoape si lenjerie curate, dus hidromasaj, detalii la tel. **160 L;** ☎0765.730.750 alina.aliss10@yahoo.com

69. **Vitan,** Auchan, intrare stradala vedere stradala, et. 1 mobilata si utilata lux, curat, libera **100 L;** ☎0725.932.535

70. **Vitan,** Auchan, Dristor, Vitan, Auchan, stradal, et 2, mobilata si utilata complet, intrare stradala, vedere stradala, **100 L;** ☎0725.932.535

71. **Vitan,** Mall Mall, New City Residence, etaj 2 lux, conditii de lux, curatenie, discretie, locuri parcare, servicii ireprosabile, cu preturi incepand de la 100 lei pentru tranzit **100 L;** ☎0744.372.439/ 0773.886.826 nistor_house@yahoo.com

## Cereri închirieri

1. **Agentie** imobiliara intermediaza inchirieri garsoniere, apartamente, mobilate, utilate, in zona ultra/centrala cu acces usor la metrou sau Ratb. Urgent. ☎0734.206.836 imobiliare.az@gmail.com

2. **Agentie** solicitam garsoniere, apartamente 2, 3, 4 camere bloc sau vila, mobilat /nemobilat, eventual camere in apartament, Dr. Taberei, Dr. Sarli- 13 Septembrie, Militari, Crangasi, sector 5, eventual alte zone rog seriozitate; ☎0733.272.367/ 0769.493.210

3. **BUCURESTI** Agentia Novaprest chiar va inchiriaza, cumpara garsonierele, apartamentele. Cadastru gratuit. Chiar avem clienti; ☎0766.661.912/ 031.422.69.62 novaprestimob@yahoo.com

4. **BUCURESTI** SI ILFOV Agentie imobiliara solicita colaborari avantajoase in vederea vanzarii, inchirierii sau administrarii de: imobile, garsoniere, apartamente, case, vile, spatii comerciale, terenuri, relatii la telefon. ☎0764.721.017 evo.imobiliar@gmail.com

# AUTO, MOTO

5. **Bucuresti,** agentia Valmarket solicita urgent direct de la proprietari fara comision: garsoniere, apartamente, mobilate/ nemobilate in orice zona, avem clienti seriosi, garantie 1+1, cu noi inchiriati rapid si sigur; ☎0784.700.888/ 0724.413.513 valmarketcont.imob@gmail.com

6. **Bucuresti,** seriozitate si operativitate, cautam urgent garsoniere, apartamente, case- vile, spatii comerciale, mobilate sau nemobilate pentru locuri sau birouri, indiferent etaj confort sau zona, C.E gratis pentru exclusivitati; ☎0752.036.997/ 0722.498.911

7. **Bucuresti,** Agentie imobiliara cu experienta de 15 ani in domeniul inchirierilor, avem clienti in asteptare in vederea inchirierii de garsoniere si apartamente de 2 sau 3 camere in Bucuresti, comision minim; ☎0730.928.310 trimbitasu@gmail.com

8. **Central,** ultracentral, solicitam camere micute apartamente, case, vile, garaje, demisol, spatii, deposite, confort, 1, 2, 3, 4, baie comuna, la vanzare, inchiriere sau administrare. Morala, etica, seriozitate si deontologie profesionala. Cu multumiri ☎0724.587.634

9. **Cerere** Inchiriere Apart. 2 Camere pe Termen Lung Familie tanara 40 45, fara copii, dorim sa inchiriem apartament 2 camere dec.e, in zona linistita, Centru sau Titan, cu verdeata, exclus la strada principala, etaj 1 sau 2, mobilat / semimobilat **250.280 €;** ☎0742.222.525 comunickare@yahoo.com

10. **Cotroceni,** etaj inferior, urgent caut ap. 2 camere intelectual serios caut ap. 2 camere, Cotroceni, etaj inferior, in bloc sau vila, mobilat, utilat, ac, ct, zona linistita. Rog maxima seriozitate; **400 €;** ☎0770.647.531 sunshineboy92002@yahoo.com

11. **DECEBAL,** Bd. Unirii, particular inchiriem apartament 2, 3, 4 cam. complet mobilat utilat de locuit stradal sau vila singur curte, central, ultracentral, ofer pretul zonei, **500 €;** ☎0744.372.439/ 0773.886.826 nistor_house@yahoo.com

12. **Drumul** Taberei, Militari, Drumul Sarii solicitam garsoniere mobilate sau nemobilate, avem in portofoliu persoane serioase, comision 50% din chiria pe o luna, ☎0733.272.367

13. **Garsoniera** caut sa inchiriez in sector 1 Gara de Nord- Grivita, piata lunar, fara avans, urgent; ☎0729.708.051

14. **Garsoniera** apartament 2, 3, 4 camere bloc/set sau vila stradal, particular pe termen lung inchiriez sau cumpar ofer pretul zonei complect mobilat, utilat modern, rog seriozitate, **5.000 €;** ☎0773.886.826 nistor_house@yahoo.com

15. **Garsoniere** apartamente solicitam garsoniere apartamente, nemobilat sau mobilata complet pentru familie de contabili fara copii. Oferim pretul zonei.

16. **Garsonire** pt inchiriere Agentia Novaprest solicita urgent garsoniere Tinmeretului, Vacaresti, Nerva Traian, Serban Voda. Etaje inferioare ne/mobilate. Chiar avem clienti, ☎0766.661.912

17. **Imobil,** familie particulara familie particulara dorim sa inchiriem urgent un apartament 2 sau 3 camere intr-un bloc civilizat, mobilat sau nemobilat dar curat, fara agentii de intermediere. ☎0721.604.544

18. **Imobile,** Bucuresti, agentie imobiliara, 25 de ani experienta, cauta apartamente, case-vile, garsoniere, pentru clienti foarte seriosi, contracte pe termen lung, plata in avans plus garantie, fara comision proprietar; ☎0726.027.871 acontimo@yahoo.com

19. **Imobile,** K Imobiliare inchiriaza solicitam garsoniere, apartamente, case/vile renovate mobilate pentru clienti exclusivi, seriosi pentru termen lung. Doar oferte serioase, marius@k-imobiliare.ro ☎0737.174.779 marius@k-imobiliare.ro

20. **Inchiriez** garsoniere, apartamente, case curte, vile, spatii; ☎0763.070.130/ 0747.953.488

21. **Locatii din sectorul 1, spatiu 20 mp, in service auto pentru reparatii electromotoare, alternatoare, aeroterme; ☎0726.269.995**

22. **Piata** Domenii sector 1, caut apartament de inchiriat 3/4 camere in bloc costruit dupa anul 2005 sau in vila zona linistita in conditie bune. Perioada 1 an; **500 €;** ☎0722.309.003 cf.callegari@yahoo.com

23. **Sectoarele** 2,3 caut urgent, caut garsoniera sau apartament, mobilat sau nemobilat, foarte urgent; ☎0768.500.865

24. **Sector** 1, familie serioasa 2 persoane, dorim sa inchiriem o casa la curte, termen lung; ☎0787.617.388

25. **Titan,** urgent apartament 3 camere (sau 2 camere), parter, amenajat, stradal, curat, dec. pentru firma pe termen lung. Contractul se incheie pe 5 ani. Rog seriozitate. ☎0722.651.182

26. **Toate** zonele, Bucuresti si provincie, garsoniere, apartamente, camere curte/ bloc, case vile, terenuri, spatii, locuri de veci, schimburi, vanzari-cumparari; ☎0742.350.553/ 0769.350.184/ 0735.343.011

27. **Toate** zonele, in special sectoarele 2, 3, dorim camere in apartament in comun, pentru fata, baiat, persoane linistite, fara comision; ☎0760.633.953

## 5 Auto, moto

## Autoturisme

1. **Audi** A4 an 2008, 177000 km, diesel, 2000 cmc, inmatriculata 2008, 2.0 tdi, 143 cp, cutie viteze manuala, 6+1 trepte, unic proprietar de noua, achizitionata de la reprezentanta porsche bucuresti vest 2, unic sofer, masina personala si ingrijita **9.490 €;** ☎0723.847.813

2. **Audi** A4 an 2009, 198000 km, diesel, 2000 cmc, inmatriculata S line, 2.0 diesel, 143 cp, 198.000 km, jante 18", scaune piele, cutie manuala 6 trepte, climatronic, ecran multimedia, geamuri electrice, oglinzi incalzite, retractabile, **7.700 €;** ☎0768.436.016

3. **Audi** A6 an 2001, 360000 km, diesel, 1900 cmc, inmatriculata (cod motor AJM, unul dintre cele mai fiabile si economice motoare puse pe acest model, 116 cai putere) in stare ft.buna, intretinuta, curata, masina de nefumator, proprietar **2.600 €;** ☎0745.465.865

4. **Audi** A6 an 2009, 246000 km, diesel, inmatriculata an 2009, 2700 cmc, diesel, cutie automata, S-line, 3 chei dublu climat, pilot automat, navigatie, xenon, scaune incalzite, jante aliaj, webasto mag CD, DVD etc. Pret discutabil. **9.300 €;** ☎0765.452.415

5. **Audi** Q7 an 2014, 120 km, diesel, 2900 cmc, inmatriculata de vanzare Audi Q7 3.0 TDI Black edi?ion plusAccept orice test. **23.900 €;** ☎0765.929.485 Cbf.dani@yahoo.ro

6. **BMW** an 2002, 293000 km, km reali, stare de functionare perfecta, navigatie, etc., **3.500 €;** ☎0745.779.715

7. **BMW** 316 an 2000, 195000 km, benzina, inmatriculata foarte bine intretinut, impecabil interior-exterior, masina a stat mai mult in garaj, Taxa platita, consum 7-8% in oras 6 % afara, impozit minim 150 lei pe an. Accept si schimb cu variante 4.500 €, **3.500 €;** ☎0720.431.435/ 0769.732.368

8. **Cadrillac** CTS an 2008, 163000 km, benzina, 3600 cmc, inmatriculata Sport Luxury 4x4, Top, Special Editionfara accident, impecabila, **8.000 €;** ☎0758.312.313

9. **Chevrolet** Aveo an 2007, 150000 km, benzina, 1400 cmc, inmatriculata 1.500 euro. Informatii la telefon; ☎0722.591.129

10. **Chevrolet** Aveo an 2011, 62000 km, 1400 cmc, geamuri fumurii, inchidere centralizata, cd, Ac, alb, neg., **4.600 €;** ☎0734.957.171 serban_aa@yahoo.com

11. **Chevrolet** Lacetti an 2005, 120000 km, benzina, 1600 cmc, inmatriculata din 2005 motor 1600 benzina, f bine între?inut?, ITp 2019, schimbata distribu?ia, cauciucuri all season vechime 2 ani, suspensii schimbate. Toate dot?rile necesare. **2.150 €;** ☎0728.823.419 alina_ony@yahoo.com

12. **Dacia** an 1999, 45000 km, benzina, inmatriculata 1300 Break, are asigurare, ITP pana in noiembrie ☎0761.696.504

**13. Dacia Logan an 2007, 286000 km, diesel, 1500 cmc, full option, ambreiaj si distributie noi (factura), baterie si anvelope fata Pirelli noi, ITP 2020. Tel. dupa ora 14.00, 1.000 €; ☎0723.024.309**

14. **Dacia** Logan an 2012, 72000 km, GPL, 1600 cmc, inmatriculata Masina de familie, singur proprietar de noua, accept orice test, **4.500 €;** ☎0726.748.244 cmarcel40@yahoo.com

15. **Dacia** Logan an 2007, 16000 km, diesel, 1500 cmc, inmatriculata pret de vanzare este 2500 euro discutabil - Dacia Logan MCV Alb. Anul Fabricatiei 2007, **2.500 €;** ☎0727.921.576 office@lavobadelectric.ro

16. **Dacia** Logan diesel, primul proprietar, aer conditionat, geamuri electrice fata, negociabil, **1.600 €;** ☎0744.934.657

17. **Dacia** Sandero an 2009, 27000 km, benzina, 1400 cmc, inmatriculata 2009, 27000 km reali, acte la zi, asigurare, itp 2019, benzina+ gpl, merita vazuta, **2.999 €;** ☎0766.862.569

18. **Dacia** Solenza an 2004, 90000 km, diesel, 1900 cmc, D 1,9, culoare alba, **2.500 L;** ☎0723.569.714

19. **Daewoo** Cielo an 2005, 120000 km, benzina, 1600 cmc, inmatriculata Vand Cielo 2005, primul proprietar, 120.000 km reali, **1.000 €;** ☎0764.584.346

20. **Fiat** Doblo an 2005, 16700 km, diesel, 1300 cmc, inmatriculata pret de vanzare este 2500 euro discutabil -Fiat Doblo Gri Auto Tilitara. Anul Fabricatiei 2004, 16700 km, Culoarea Gri, **2.500 €;** ☎0727.921.576 office@lavobadelectric.ro

21. **Fiat** Ducato an 2007, 78000 km, diesel, 2200 cmc, inmatriculata Primul proprietar, taxa de inmatriculare platita, 78.177 km reali.. An de fabricatie 2007 Sursa de energie : motorina Cilindri/ cm3 - 2287. **7.900 €;** ☎0787.563.852 lorenzzo_ne@yahoo.com

22. **Ford** Focus an 2002, 334000 km, diesel, 1800 cmc, inmatriculata 1.8 TDDI Ghia istoric service, distributie, bujii, ambreiaj schimbate, baterie noua, scaune incalzite, geamuri si oglinzi electrice, cauciucuri de vara si iarna - itp expirat **1.190 €;** ☎0728.855.055 xmasoft@gmail.com

23. **Ford** Focus an 2005, 240000 km, diesel, 1800 cmc, inmatriculata 2 2005 1.8 TDCI probleme la motor - itp valabil 2019 **1.190 €;** ☎0728.855.055 xmasoft@gmail.com

24. **Ford** Mondeo an 2011, 170000 km, diesel, inmatriculata Ford Mondeo 2011 Full TitaniumOrigine - Germania, inmatriculat in Romania **7.500 €;** ☎0748.882.200 florin_vasile@ymail.com

25. **Ford** Mondeo an 2003, 247500 km, diesel, 2000 cmc, inmatriculata Mk 3 - sedan limuzina (nefumator). Inmatriculata pe Romania. Proprietate personala din 2003Motor 2.0L Duratorq DI HPCR (115HP)Norma de poluare 2000 EEC (EEC 7) Tel: **2.200 €;** ☎0724.527.069 g_icebox@yahoo.com

26. **Ford** Mondeo an 2003, 280000 km, diesel, 2000 cmc,neinmatriculata primul si ultimul proprietar, concluzia se impune de la sine privind intretinerea si grija deosebita pe care am avut-o. Este vorba de un Ford Modeo Collection produs in Germania, un model aniversar. **2.000 €;** ☎0765.077.969 alexsemen@hotmail.com

27. **Ford** Mondeo an 2007, 290 km, diesel, 1800 cmc, inmatriculata SC Georom International SA, vinde autoturism Ford Mondeo ,din 2007 ,necesita reparatii. Rel la tel; **5.600 L;** ☎021.252.57.28/ 0723.654.892 office@georom.ro

28. **Mercedes-Benz** 190 an 1991, 145100 km, benzina, auto impecabil, totul original, fara accident si fara rugina, gri metalizat, tinuta in garaj, **3.150 €;** ☎021.667.26.71/ 0760.176.553

29. **Mercedes-Benz** A 170 an 2005, 117000 km, benzina, 1700 cmc, inmatriculata facelift, recent adusa Germania inmatriculata 117000 km, 2005, euro 4, 1700 cc,120 cp, full, paravanturi, trapa lamelara, carte service mercedes la zi, stare excelenta, negociabil **4.000 €;** ☎0744.374.695 paulrusu2007@yahoo.com

30. **Mercedes-Benz** B 180 an 2009, 178000 km, diesel, 1900 cmc, inmatriculata CDI stare excelenta, toate optiunile, tapiterie, volan si schimbator imbracate in piele, pret exceptional. **6.650 €;** ☎0722.597.234 acgrecu@gmail.com

31. **Mercedes-Benz** C 180 primul proprietar, 5 locuri, neagra, piele, cutie manuala, bixenon, 143 CP, geamuri electrice, **3.200 €;** ☎0721.249.342

32. **Mercedes-Benz** E 200 an 2009, 216000 km, diesel, 2200 cmc, inmatriculata Avangarde bleeficyent, km reali service Autoclass, primul proprietar in Romania, cutie manuala, navigatie, tapiterie piele, senzor parcare, ploaie, lumini, capota activa **8.990 €;** ☎0723.049.152 any_nistor@yahoo.com

33. **Mercedes-Benz** SL 350 an 2004, 110000 km, benzina, inmatriculata an fabricatie 2004, bine intretinuta, tinuta predominant in garaj. Toate imbunatatirile; ☎0722.525.092 ara@ffdc.ro

34. **Opel** Astra an 2006, 129000 km, diesel, H break, prim proprietar, 2.800 euro, Renault Clio 2007, 4.200 lei; **2.800 €;** ☎0722.224.893

**35. Opel Astra 105000 km, diesel, J Limousine, 1,6 CDTI- dpf-ecoflexs.s. style, 1598 cmc, 136 hp (100 kw), stare perfecta, carte service Germania 05.2015, Euro 6, xenon, jante aliaj, clima, stop & start, senzori (ploaie, lumina, parcare), bluetooth tel., etc. Optional jante aliaj cu anvelope iarna, 12.900 €; ☎0723.024.309**

36. **Opel** Astra an 2000, 200000 km, diesel, 1700 cmc, inmatriculata Opel Astra, g 2 usii, a stare buna, de functionare, piese noi pe ea; **3.200 L;** ☎0732.932.340 Mocanupety770@gmail.com

37. **Opel** Corsa an 2003, 166000 km, benzina, 1400 cmc, inmatriculata inmatriculata, 4 usi, ac, toate actele, 1100 euro - fara GPL, 1.500 euro - cu GPL. Necesita reparatie motor sau alt motor (s-a circulat fara ulei). Se vinde doar din lipsa de timp si rabdare **1.100 €;** ☎0731.305.574

38. **Opel** Insignia an 2012, 107000 km, diesel, 2000 cmc, inmatriculata stare buna pentru mai multe detalii la telefon. **7.000 €;** ☎0763.445.947

39. **Opel** Insignia an 2013, 238000 km, diesel, 2000 cmc, inmatriculata vand Opel Insignia brek, an fabricatie: 07.2013Motorizare : 2.0 Diesel; **7.000 €;** ☎0748.548.960 Stancu.rstoffice@gmail.com

40. **Opel** Vectra an 2001, 260000 km, benzina, 1800 cmc, inmatriculata Vand Opel Vectra B Caravan, 1,8 benzina, an de fabricatie 2001 **6.500 L;** ☎0785.875.081 lucianadrianconstantin@gmail.com

41. **Renault** Clio an 2004, 100000 km, diesel, geamuri centralizate, deschidere automata, stare impecabila; ☎0764.834.819

42. **Renault** Fluence an 2011, 98000 km, diesel, 1500 cmc, inmatriculata 98.000 km, disel 2011, 90 cp, distributie schimbata. Autoturism in stare foarte buna. Carte service cu revizii la zi si km real 100%, **5.900 €;** ☎0756.602.020/ 0770.814.668 sanitare@yahoo.ro

43. **Renault** Megane an 2007, 90000 km, benzina, 1600 cmc, inmatriculata 2007, 90.000 km, 1600 cmc, 16v, aer conditionat, unitate multimedia ecran 7 inch, cu gps si camera video mers inapoi. ITP-2019; fara accident inistoric, **3.300 €;** ☎0723.658.843 viorelsutasu@yahoo.com

44. **Renault** Megane an 2014, 27750 km, benzina, 2000 cmc, inmatriculata RS, 270 cp, masina pentru cunoscatori. Arata si ruleaza absolut ca noua. 27.750 km absolut reali, verificabili, primul proprietar de noua, accept orice test. Model deosebit, fabricata in Franta. **16.000 €;** ☎0734.817.901 acoelectric@yahoo.com

45. **Seat** Leon an 2005, 240000 km, diesel, 2000 cmc,neinmatriculata Seat Leon 2, 2.0 TDI, 140CP, Euro 4, 240.000 km, 6 trepte, culoare gri sidef, dublu climatronic, pilot automat **3.900 €;** ☎0761.611.464

46. **Skoda** Fabia an 2004, 99000 km, diesel, 1900 cmc, inmatriculata Sedan, aer conditionat, radio CD/MP3, motor 1.9 sdi (fara turbina), putere 47 kw, km 100% reali, ITP valabil 11.2018 RCA valabil 12.2018, accept orice test, pret negociabil, **3.100 €;** ☎0733.671.928 contact@neomax.ro

47. **Skoda** Octavia an 2010, inmatriculata noiembrie 2010, turbodiesel 105 CP, adusa Germania 12/2017, inmatriculata 2018, **5.800 €;** ☎0734.642.206

48. **Smart** ForTwo an 2001, 138811 km, diesel, 800 cmc, inmatriculata 0.8 cdi, aer conditionat, functioneaz?ireprosabil, are toate actele in regula. Se poate vedea în sectorul 6 zona Lujerului Cora. **1.600 €;** ☎0722.248.706

49. **Toyota** Prius an 2005, 180000 km, alt combustibil, inmatriculata Toyota Prius Executive, hibrid electric, kilometri reali ☎0744.372.439/ 0773.886.826

50. **Volkswagen** Golf an 2010, 138000 km, diesel, inmatriculata 6, an 2010, 1,6 TDI, dublu climatronic, 10 airbaguri, 4 geamuri electrice, oglinzi electrice, proiectoare adaptative, 138000 km, jante aliaj. Pret discutabil **5.900 €;** ☎0723.562.088

51. **Volkswagen** Golf an 2010, 63000 km, benzina, 1200 cmc, inmatriculata masina achizitionata din Romania de la Reprezentanta Porche Nord; Masina arata impecabil, unic proprietar, km reali 63.000 km, carte service, (garantie si service efectuat la Avia Motors). **7.400 €;** ☎0722.792.414 nikistoian@yahoo.com

52. **Volkswagen Golf an 2008, 141500 km, benzina, 1400 cmc,neinmatriculata volkswagen golf v 1.4 tsi gt,170 cp,2008,141500 km reali, sport coupe-masina pentru cunoscatori-unicat! 6.500 €; ☎0737.225.409 angelofrancisc@yahoo.com**

53. **Volkswagen Jetta an 2008, 220000 km, diesel 1.9 TDI, km reali. Unic proprietar cumparata reprezentanta, turbina schimbata, istoric, clima automata, oglinzi electrice incalzite, ABS/ ESP, inchidere centralizata, geamuri electrice, functionare foarte buna, usor discutabil, 3.300 €; ☎0773.903.372**

54. **Volkswagen** Passat an 2003, 210000 km, 1900 cmc, cai 131, este 4x4, km reali, carte service, accept test. impecabila, neg. ☎0723.400.452

55. **Volkswagen** Touareg an 2005, 230000 km, diesel, 2500 cmc, inmatriculata 2.5 TDI, an fabricatie 2015, stare foarte buna, primul proprietar, cutie automata, suspensie pneumatica, scaune electrice, xenon, pachet crom, tapiterie piele si multa alte dotari **7.500 €;** ☎0753.059.513 adrian@mabotex.ro

## Motociclete, scutere, atv-uri

1. **Motocicleta** an 1993, 37180 km, FJ 600 cm, stare buna, cumparata din Olanda, nu este inmatriculata, proprietar cu acte, **700 €;** ☎0734.642.205/ 0734.642.206

2. **Motocicleta** Can-Am Spyder an 2009, 9000 km, in stare perfecta de functionare Fara defecte ascunse mai multe detalii la telefon .Este un roadster cu 3 roti dezvoltat special pentru segmentul cruiser-sport **9.900 €;** ☎0763.445.947

3. **Motocicleta** Can-Am Spyder an 2009, 9000 km, 1000 cmc, vand urgent can-am in stare foarte buna mai multe detalii la telefon. **9.900 €;** ☎0763.445.947

4. **Motocicleta** Honda CB an 1996, 37500 km, 500 cmc, vand prima mea motocicleta. Honda CB 500 (pc 32), an fabricatie: 1996, inmatriculata: 1997, categ A.Capacitate motor: 500 cm3, 43kW, Km: 37.500 kmITP valabil pana in MAI 2019, asigurare valabila; **1.200 €;** ☎0721.924.005 irina.raducanu@yahoo.com

5. **Scuter** Vespa ALT MODEL an 2017, 2000 cmc, Scuter electric Unu, 7 culori indraznete, motor Bosch, baterie portabil? Li- ion Panasonic, autonomie pana la 100 km, viteza constanta 50 km / h, mobilitate eficienta si distractiva, fara zgomot si fum, **13.990 L;** ☎0742.996.969

## Camioane, autoutilitare

1. **Excavator** Mecalac 14MBX pe roti ore de functionare 11920, adus in Romania in 2015 cu 10600 ore functionare. Brat din 4 segmente, poate lucra si incrucisat, anvelope, Michelin/Mitas, 6 cupe cu schimbare hidraulica, picon pe brat. an 2004, **16.500 €;** ☎0749.064.848

2. **Ford** Transit Connect Dotari aer conditionat radio/CD Bluetooth inchidere centralizata oglinzi incalzite electrice ABS Airbag combustibil: motorina cilindree motor 1753 cm3 putere motor 66 kW, 86 cp accept orice test an 2010, 104000 km, **3.100 €;** ☎0731.673.928 nicolae.musat@neomax.ro

3. **Peugeot** Boxer 2006 Dotari aer conditionat geamuri electrice radio/CD/mp3 cilindree motor 2200 cm3 2.2 HDI putere motor 88kW 115 cp km 100% reali accept orice test an 2006, 125000 km, **4.799 €;** ☎0733.671.928 nicolae.musat@neomax.ro

4. **Semiremorca** frigorifice Mega 2.90 inaltime la interior, foarte usoara 7.800 kg, agregat, cartierul maxima 1300 în perfecta stare. Anvelope 2 de 50%; 2 de 70 % si 2 de 80% .An fabricatie 2006 an 2006, **10.500 €;** ☎0720.553.640 mirceapatrascu2006@yahoo.co.uk

## Piese, accesorii

1. **Dacia** Logan dezmembrez Dacia Logan 1.4 2008. Orice piese Dacia Logan 2008. Motor, pompa servo, caseta, ac etc. GPL, 164.000 km, inmatriculata, **100 L;** ☎0729.627.522 csgodemonu@gmail.com

2. **Dezmembrari** auto parc auto de dezmembrari autorizat comercializam o gama larga de piese sh pentru autoturisme si autoutilitare nerulate in tara, oferim factura si garantie la piese, posibilitate retur in caz de neconfo., **100 L;** ☎0751.919.099 axadezmembrari10@yahoo.com

3. **Dezmembrez** Cielo 30.000 km, Ford Puma, piele, inmatriculate, ieftin; ☎0729.205.010

4. **Etrier** motoras frana de mana electrica Passat B6 reparam motoras etrier pentru frana de mana la autoturismele care fac parte din grupul VAG: VW passat, Phaeton, Tiguan, Tuareg; Audi A3, A4, A6, Q7 si Seat. Cer si ofer seriozitate; **99 L;** ☎0758.334.412 Reparatiimotorasefrana@gmail.com

5. **Jante** AUDI 19 cu anvelope 255 35 R 19 Se vinde cu flanse adaptoare distantiere cu prezoane.3 jante cu cauciuc una fara.Merg pe A4, A5, A6, A7, A8 etc. **350 €;** ☎+40728855055/ +40728855055 xmasoft@gmail.com

6. **Jante,** anvelope 16 originale Mitsubishi Outlander Anvelope Pirelli Scorpion Verde 215/70/16. Se potrivesc si pentru asx, Peugeot. Se dau si cu prezoane potrivite, **440 €;** ☎0723.508.444 oanabeia@yahoo.com

7. **Piese** auto pentru Trabant 12V: set motor nou, ambielaj, toba spate, disc ambreiaj, tamburi frana, furtune frana; ☎0760.337.632

8. **Piese** Opel Frontera Monterey, Sport (A+B), Campo, Isuzu Trooper, Rodeo, Amigo, pick-up, roti Jeep; ☎0725.199.489

9. **Vand** anvelope de iarna Continental TS830 in stare buna. **290 L;** ☎0722.561.669 laurentiu.munteanu79@gmail.com

## Diverse vehicule

1. **Barca** cu motor Bayliner Bayliner 2655 Ciera, an fabricatie 1999, distributie Bravo 3 din 2015, motor 300 cp, Mercury, 5,7, 300,sonar, GPS, living, dormitor, baie, bucatarie, piele, 6 suporti lansete. ☎0744.372.439/ 0773.886.826

2. **Inchirieri** inchiriez remorci remorca 60lei/zi inchiriez remorca cu prelata 60lei/zi program non-stop, zona Brancoveanu, specificatii, masa maxima: 750 kg, dimensiuni: 2500mm x 1350mm x 1500mm (inaltime) se poate conduce cu permis categoria B. **60 L;** ☎0720.678.111 rehac@yahoo.com

3. **Stivuitor** containere 40 tone marca Valmet, motor Scania, service la zi, functional, **36.900 €;** ☎0730.712.761 mapantradingsrl@gmail.com

4. **Yaht** Doral D8 Venezia 8 persoane fabricatie 2008 CANADA, Twin Volvo Penta 3,0L GL 135HP benzina,cu motor back upYamaha F15 CMHL cizma lunga, dinghy Zodiac 220T motor Yamaha 4 HP, full option + peridoc Sigma Trailer. ☎0722.525.092/ 0722.330.228

## Cumpărări

1. **Acura,** Dacia, Daewoo, Vw, Audi, Logan,Bmw, Skoda, Kia, Hyundai, Renault, Opel, Toyota, Nissan, Jeep, Mercedes, orice marca de autoturism. Se accepta mici defecte. Plata pe loc. Rog seriozitate. ☎0763.363.590 adrianbalaban1978@yahoo.com

2. **Autoturisme** Cumpar autoturisme inmatriculate in Ro doar cu volan pe partea stanga, dupa 2005, 1000 - 10.000 , **1.000 €;** ☎0736.424.864

3. **Azi** iti cumparam autoturismul, cumparam auto, orice marca sau model, de la pesoane fizice sau juridice, inclusiv gama de lux cu banii jos sau transfer bancar. Pentru mai multe detalii accesati pagina noastra. www.cumparamauto.ro **100.000 €;** ☎0765.833.900

## 6 Modă, frumusețe

## Încălţăminte damă

1. **Ghete cu rotile, masura 37, cu geanta speciala si echipament de protectie cu casca, 700 L; ☎0772.231.899**

## 7 Casa și grădina

## Animale

1. **Adoptie catel. Un suflet isi cauta stapan. Talie medie, metis, 10 luni, carnet sanatate, microcip. Bucuresti; ☎0721.155.866**

2. **Cabinet** medical veterinar de diagnostic si tratament L&M Comivet Dr. Cristian Negoita, medic veterinar, bd. Chisinau nr. 6-8 (cladirea Miramar); ☎0722.686.903

3. **Ofer spre adoptie pui de pisica, rasa comuna, in varsta de 2 luni, curate, deparazitate; ☎0751.176.117**

4. **Pisoiasi de 2 luni, oferim gratuit iubitorilor; ☎0724.589.110**

## Mobilă

1. **Canapea** extensibila Utilizat, din piele, culoare portocalie, 2 persoane, 300 lei, pat de mijloc, culoare albastru, 300 lei in stare buna; ☎0724.021.771/ 0728.809.354

3. **Vand** dormitor, canapea si fotoliu, living, cuier, dulap lemn cires, coltar; ☎0723.603.571

# CASA ŞI GRĂDINA

3. **Dormitor** Madrid MDF Alb Nou, Dormitorul Madrid din MDF alb mat frezat cu pat pentru saltea de 140x200 cm reprezinta o alegere eleganta atat intr-un dormitor matrimonial, cat si intr-o camera de tineret. Dormitorul este compus din 2 dulapuri cu cate 1 usa in stanga si in dreapta patului, pat pentru saltea de 140200 cm cu lada in spatele tabliei de la cap si suspendat cu 2 usi si 2 spatii deschise.Cele 2 dulapuri cu cate 1 

# ÎNTÂLNIRI, MATRIMONIALE

16. **Domn** casatorit caut prietenie cu femeie, doresc sa cunosc o doamna casatorita sau nu, pentru o relatie discreta, nu ma intereseaza profesionistele, puteti trimte mesaj ☎0799.190.420

17. **Domn** discret caut relatie doamna domnisoara cuplu varsta 45 ani, gemeni, inaltime 180 cm, greutate 80 kg, ochi verzi, par saten, caut prietenie cu femeie, domn discret caut relatie cu o doamna domnisoara sau cuplu pentru o relatie discreta si placuta; ☎0784.691.357

18. **Domn** generos foarte pretentios varsta 47 ani, rac, inaltime 183 cm, greutate 86 kg, ochi caprui, par grizonat, caut prietenie cu femeie, atragator, domn sarmant generos, casatorit, rafinat, stilat cauta o doamna de 23-48 ani interesanta pentru o relatie romantica discreta reciproc avantajoasa bazata pe mult bun simt si respect reciproc. ☎0767.286.164 iulian1515@yahoo.com

19. **Domn** matur, prezentabil, educat varsta 43 ani, leu, inaltime 189 cm, greutate 99 kg, ochi caprui, par brunet, caut prietenie cu femeie, doresc sa intalnesc o domnisoara/ doamna draguta, open mind, pentru relatie armonioasa pentru amandoi. Te astept sa ne cunoastem si sa vorbim mai detaliat, ☎0769.747.474 doareu_2013@yahoo.ro

20. **Domn** prezentabil, echilibrat, rafinat, varsta 45 ani, gemeni, inaltime 176 cm, greutate 84 kg, ochi albastrii, caut prietenie cu femeie, barbat casatorit elegant, stilat doresc sa intalnesc o femeie casatorita sau nu, draguta, rafinata, echilibrata, dornica de o relatie frumoasa si foarte discreta; ☎0730.225.320 eugen.ionescu2789@gmail.com

21. **Domn** serios, caut relatie discreta varsta 35 ani, taur, inaltime 185 cm, greutate 90 kg, ochi negri, par brunet, caut prietenie cu femeie, Domn serios, 35 ani, stabil financiar, doresc o relatie de lunga durata - frumoasa reciproc avantajoasa bazata pe respect si comunicare cu o doamna sau domnisoara, serioasa, curata, eleganta, discreta ☎0735.969.637

22. **Domn,** varsta 50 ani, scorpion, inaltime 178 cm, greutate 80 kg, ochi negri, par brunet, caut prietenie cu femeie, sfrain, prezentabil, serios, curat, generos caut doamna prezentabila, curata, serioasa si open minded pentru petrecerea timpului liber. Exclus escorte si aventuriere. Rog prezentare sms; ☎0737.465.939

23. **Doresc** relatie durabila, varsta 47 ani, capricorn, inaltime 172 cm, greutate 73 kg, ochi caprui, par grizonat, caut prietenie cu femeie, domn, 47 ani, 172/72, aspect si caracter placut, comunicativ, doresc relatie stabila si de perspectiva cu doamna draguta, varsta apropiata, ☎0721.136.760

24. **Doresc** relatie serioasa de viitor sau prietenie varsta 38 ani, berbec, inaltime 185 cm, greutate 85 kg, ochi caprui, par brunet, caut prietenie cu femeie, Educat cu bun simt serios fidel tandru iubitor romantic pasional caut o femeie serioasa inteligenta iubitoare intelegatoare romantica pt prietenie frumoasa daca vrei sa locuim impreuna. ☎0737.723.283

25. **Intalnire** discreta si romantica, varsta 45 ani, berbec, inaltime 169 cm, caut prietenie cu barbat, doresc sa cunosc barbat casatorit, educat, manierat, spiritual, spontan. Eu prezentabila, titrata, finuta, eleganta, calma, echilibrata. Detin locuinta;

26. **Maseur** varsta 37 ani, rac, inaltime 174 cm, greutate 95 kg, ochi albastrii, par brunet, caut prietenie cu femeie, tanar 37 ani, tandru, pasional romantic, simtul umorului Doresc relatie de prietenie cu doamna draguta open mind. Bucuresti. Rog poze, descriere: marius_jean@yahoo.com; facebook: Constantinescu Jean Marius ☎0762.814.700 marius_jean@yahoo.com

27. **Momente** placute, varsta 39 ani, leu, inaltime 178 cm, greutate 74 kg, ochi caprui, par saten, caut prietenie cu barbat, barbati bi versatil caut barbat pentru momente placute; ☎0766.841.411

28. **Om** afaceri, varsta 56 ani, inaltime 180 cm, greutate 90 kg, caut prietenie cu femeie, agreabil, 56 ani, 90 kg, 1.80 m, doresc cunoastinta cu o doamna serioasa, pentru prietenie, eventual casatorie; ☎0737.492.500

29. **Om** de afaceri cauta o prietena varsta 52 ani, capricorn, inaltime 180 cm, greutate 82 kg, ochi caprui, par brunet, caut prietenie cu femeie, Om de afaceri stabilit in Bucuresti cauta o prietena cu varsta intre 25 si 35 de ani pt calatori impreuna la mare in vacanta si eventual casatoria in viitor. ☎0728.491.825

30. **Om** de afaceri strain varsta 34 ani, taur, inaltime 187 cm, greutate 80 kg, ochi caprui, par brunet, caut prietenie cu femeie, situat bine financiar, caut si eu doamne sau domnisoare open minded pentru relatie cu beneficii. Pentru mai multe detalii id de mess sau skype: adrian_nicu05; adrian_nicu05@yahoo.com

31. **Partener** de vacanta varsta 44 ani, rac, inaltime 168 cm, greutate 50 kg, par roscat, caut prietenie cu barbat, caut barbat, prezentabil, inteligent, parolist cu timp liber pentru a petrece zile frumoase de vacanta. Eu titrata, stilata, atragatoare, sportiva. Te astept sa ne cunoastem;

32. **Partenera** de viata, casatorie, varsta 60 ani, varsator, inaltime 170 cm, greutate 72 kg, ochi verzi, par saten, caut prietenie cu femeie, domn civilizat, fara obligatii, cu apartament, auto, job, caut partenera de viata (casatorie). Cu varsta intre 50-59 ani, educata, nefumatoare, stabila financiar. In Bucuresti si imprejurimi. Rog sms. ☎0726.745.253 enedgica@gmail.com

33. **Pasional,** patimas, loial, curtezan, varsta 40 ani, capricorn, inaltime 178 cm, greutate 67 kg, ochi caprui, par brunet, caut prietenie cu femeie, doresc relatie cu o fata serioasa pentru a fi partenerii in labirintul vietii si dragostei. ☎0769.617.379 cristian_bancherul@yahoo.com

34. **Potent** financiar, varsta 45 ani, rac, inaltime 173 cm, greutate 95 kg, ochi caprui, par saten, caut prietenie cu femeie, casatorit, 45 de ani, om de afaceri venit din Brasov si stabilit in Bucuresti doresc sa cunosc o domnisoara pentru relatie discreta si de durata.Exclus escorte; ☎0732.051.060 catalinluca45@yahoo.com

35. **Prietena** femeie frumoasa si sociabila varsta 52 ani, scorpion, inaltime 174 cm, greutate 74 kg, ochi caprui, par grizonat, caut prietenie cu femeie, pentru compagnie si vacanta la Sunny Beach, Varna, Bansko, din Giurgiu, in masina BMW 750 il. doar detalii pe whatsup. Trimite-mi o poz? cu tine; ☎+40763610227 drcrecords@outlook.com

36. **Prietenie** varsta 30 ani, caut prietenie cu femeie, barbat 30+, serios, cu bun simt, educat, stabilit in UK caut domnisoara isteata, open mind pentru socializare, prietenie. Eliss.2@yahoo.com, ☎+447741533887 Eliss.z@yahoo.com

37. **Prietenie** varsta 45 ani, berbec, inaltime 183 cm, greutate 74 kg, ochi verzi, par blond, caut prietenie cu femeie, ing, 45 ani, 1,83m, 74 kg, atletic, bucurestean, sincer, credincios, pasionat de poezie si sporturi extreme, doresc cunostinta doamna sau domnisoara, o buna crestina, pentru o relatie de prietenie, ☎0731.178.888 crina.ochenatu@gmail.com

38. **Prietenie** varsta 57 ani, berbec, inaltime 183 cm, greutate 74 kg, ochi verzi, par blond, caut prietenie cu femeie, ing, 55 ani, 1,83m, 74 kg, atletic, bucurestean, sincer, credincios, pasionat de poezie si sporturi extreme, doresc cunostinta doamna sau domnisoara, o buna crestina, pentru o relatie de prietenie, ☎0731.178.888

39. **Prietenie** cu doamna varsta 37 ani, scorpion, inaltime 176 cm, greutate 78 kg, ochi caprui, par brunet, caut prietenie cu femeie, discret, casatorit, educat, Bucuresti/ Militari, 37 ani , interesat sa cunosc o doamna pt relatie de lunga durata, discreta, fara implicari financiare, cer si ofer seriozitate. 0765024550 sms/whatsapp, ☎0765.024.550 i.mihai17@yahoo.com

40. **Prietenie** discreta, varsta 50 ani, inaltime 180 cm, caut prietenie cu femeie, casatorit, 50 ani, studii superioare, cu apartament Pta Unirii, caut doamna casatorita din Bucuresti pt relatie discrete, de durata, ☎0756.546.167

41. **Prietenie,** varsta 43 ani, taur, inaltime 170 cm, greutate 68 kg, ochi caprui, par saten, caut prietenie cu femeie, Bucurestean 43 ani, doresc cunostiinta femeie maxim 65 ani, din Bucuresti cu locuinta pentru prietenie de durata, plimbari, excursii si intalniri frumoase la tine sau hotel. Sms de prezentare; ☎0785.794.062

42. **Printesa** seducatoare, varsta 42 ani, taur, inaltime 193 cm, greutate 110 kg, ochi caprui, par saten, caut prietenie cu femeie, vreau sa cunosc o fata singura, draguta, slabuta, serioasa si cu valori morale pentru relatie de lunga durata. Fata va fi de preferinta intelectuala, si cu varsta cuprinsa intre 19 si 35 de ani. ☎0725.787.336/ 0732.117.542 b_oproescu@hotmail.com

43. **Relatie** varsta 33 ani, scorpion, inaltime 170 cm, greutate 72 kg, ochi caprui, par saten, caut prietenie cu femeie, tanar sincer, tandru si calm, cu un aspect si un caracter placut, doresc sa cunosc o doamna-domnisoara intre 28-35 de ani, sincera si detasata. Restul aflam pe parcurs,. ☎+40737467186/ +32466076493 lucianradulescu1983@yahoo.com

44. **Relatie** avantajoasa ochi negri, par saten, caut prietenie cu femeie, educat generos, prezentabil si placut sper sa gasesc o tanara atragatoare, deschisa, discreta si fara inhibitii pentru o relatie discreta reciproc avantajoasa pe termen lung carl.stanelu@gmail.com

45. **Relatie** cu femeie matura varsta 42 ani, berbec, inaltime 184 cm, greutate 90 kg, ochi albastrii, par saten, caut prietenie cu femeie, Saten, 1,84, 90, curat, fara obligatii, doresc relatie cu doamna matura, fara obligatii din Bucuresti. Sms/ whatsupp; ☎0721.225.886

46. **Relatie** discreta extrem de avantajoasa varsta 39 ani, pesti, inaltime 181 cm, greutate 83 kg, caut prietenie cu femeie, manager, 39/181, educat, sarmant, cu bun simt, finut, caut o femeie pentru o prietenie discreta, de lunga durata cu avantaje. In prima faza detalii doar pe email: radu07business07@gmail.com

47. **Relatie** discreta stabila varsta 48 ani, inaltime 173 cm, ochi albastrii, par saten, caut prietenie cu femeie, Domn prezentabil, 48, 173, caut doamna matura nonconformista, sexi sau apetisanta min. 50 ani cu pofta de viata pentru o realtie stabila, am loc de intalnire, nu raspund la nr privat, nu corespondez sms; ☎0734.970.002

48. **Relatie** discreta, varsta 36 ani, inaltime 170 cm, greutate 80 kg, par saten, caut prietenie cu femeie, barbat 36 ani, locuiesc in Bucuresti. Caut relatie discreta cu tanara din Bucuresti. Locuiesc singur. 100r. Schimb de poze si detalii doar pe whatsap. ☎0724.988.011

49. **Relatie** discreta, varsta 43 ani, capricorn, inaltime 175 cm, greutate 67 kg, ochi caprui, par saten, caut prietenie cu femeie, casatorit, fara prejudecati, curat, discret, caut femeie casatorita, fara prejudecati, discreta si curata, pt. relatie discreta si wekend-uri la munte. Escortele sa se abtina, nu suna cu nr. ascuns, ☎0727.801.403 Valianghel55@gmail.com

50. **Relatie** discreta. caut prietenie cu femeie, Esti o femeie maritata dar nefericita in casnicie?Daca esti slaba, draguta si pasionala te astept sa ma cauti si sa incepem amandoi o relatie discreta si pasionala. Astept mesaje pe whatsapp ☎0799.145.461

51. **Relatie** frumoasa, sincera, varsta 41 ani, balanta, inaltime 182 cm, greutate 74 kg, ochi caprui, par saten, caut prietenie cu femeie, necasatorit, educat, cu bun simt, licentiat, 41 de ani, 1,82 inaltime, 74 kg, saten, ochi caprui, doresc partenera de viata, ☎0763.802.104 Vicageorge80@tahoo.com

52. **Relatie** prietenie varsta 43 ani, pesti, inaltime 180 cm, greutate 88 kg, ochi caprui, par saten, caut prietenie cu femeie, domn titrat 43 casatorit prezentabil doresc relatie doamna deosebita deschisa fara inhibitii; ☎0733.742.051/ 0768.316.542 tedytedy75@yahoo.com

53. **Rezonabil,** cinstit, matur, caut prietenie cu femeie, vreau sa cunosc o domnita slabuta (maxim 50kg), indiferent varsta, pentru o relatie discreta, reciproc avantajoasa; ☎0736.540.230

54. **Singur** varsta 35 ani, berbec, inaltime 184 cm, greutate 70 kg, ochi caprui, par brunet, caut prietenie cu femeie, 35 ani, curat, ingrijit, inalt, suplu, fara obligatii, caut partenera pt. prietenie, accept si cupluri sau barbat singur, pt prietenie, multumesc Ovidiu. ☎0743.864.053 ospanache@gmail.com

55. **Sunt** tanar caut prietena varsta 31 ani, sagetator, inaltime 175 cm, greutate 73 kg, ochi caprui, par brunet, caut prietene cu femeie, sunt un baiat de 31 de ani care cauta jumatatea pereche, am in 176 cm corp atletic si sunt foarte glumet si caut o fata care sa stie ce vrea, ☎0758.835.246 Ivanliviu800@gmail.com

56. **Tanar** varsta 29 ani, leu, caut prietenie cu femeie, tanar, doresc relatie fara prejudecati cu o doamna sau domnisoara, pentru mai multe detalii ma puteti suna; ☎0731.787.551

57. **Tanar** casatorit, caut relatie discreta. varsta 32 ani, rac, inaltime 185 cm, greutate 86 kg, ochi albastrii, par blond, caut prietenie cu femeie, Caut o doamna/domnisoara simpatica si comunicativa pentru o relatie discreta de lunga durata, inclusiv pentru deplasari in interes de munca achitate integral. Sunt casatorit, fara copii, 32 de ani, alexsimi81@gmail.com

58. **Tanar** cu situatie materiala buna varsta 40 ani, inaltime 185 cm, greutate 89 kg, ochi caprui, par brunet, caut prietenie cu femeie, caut tanara max. 25 ani, aspect fizic placut cu sau fara obligatii, fara inhibitii, pt. relatie reciproc avantajoasa. Rog sms de prezentare ☎0763.693.654 valicostica@yahoo.com

59. **Tanar** divortat, varsta 33 ani, caut prietenie cu femeie, cu baiat de 5 ani, serviciu in Italia, caut mama si sotie cinstita, nefumatoare, ☎0728.484.910 mireparadis@yahoo.it

60. **Tanar** si singur varsta 36 ani, sagetator, inaltime 175 cm, greutate 90 kg, ochi caprui, par saten, caut prietenie cu femeie, pt doamne, domnisoare si mature (indiferent de varsta) care doresc o relatie frumoasa (relatie de orice gen), imi plac tare mult si damele voluptoase, astept sa ma contactati, va pupic dulce; ☎0770.741.236

61. **Tanar** simpatic, varsta 35 ani, leu, inaltime 175 cm, greutate 75 kg, ochi caprui, par saten, caut prietenie cu femeie, 35 ani, doresc o relatie discreta de lunga durata cu o doamna matura care uraste monotonia; ☎0721.212.901

62. **Tanar,** varsta 33 ani, taur, inaltime 184 cm, greutate 86 kg, ochi verzi, par saten, caut prietenie cu femeie, barbat 33, 1.84, 87 kg, studii superioare, stabil financiar, cu simtul umorului, serios, doresc sa cunosc o tanara draguta si cu simtul umorului pt o relatie serioasa si de viiitor; ☎0722.810.100

63. **Tanar, avocat serios, dragut, jovial, cult, prezentabil, locuiesc zona Unirii doresc a cunoaste d-na/ d-ra amabila, intelegatoare, prezentabila, sms watap descriere sau email, ☎00447447096631 azisa765@gmail.com**

64. **Vreau** o relatie cu o femeie varsta 26 ani, gemeni, inaltime 183 cm, greutate 92 kg, ochi caprui, par saten, caut prietenie cu femeie, Buna fetelor, caut o femeie dornica pentru orice relatie, eu sunt singur, am 26 de ani, sunt înalt 1,83, ochii caprui, saten, sunati-ma, ☎0768.324.268 catalincrisan13@gmail.com

65. **Vreau sa ma imprietenesc varsta 51 ani, leu, inaltime 182 cm, greutate 90 kg, ochi verzi, caut prietenie cu femeie, cu o doamna de varsta apropiata pentru a petrece timpul liber si distractie, pentru amanunte sunati. Multumesc. Serio-zitate ☎0735.818.464 maxdragos50@gmail.com**

## Căsătorii

1. **Alexandru,** varsta 57 ani, fecioara, inaltime 168 cm, greutate 74 kg, ochi caprui, par saten, domn divortat 57, 168, 74, situatie studii medii doresc cunostinta doamna in vederea intemeirii unei familii ☎0727.878.000 radualexandru@1859yahoo.com

2. **Barbat** 50 Bucuresti varsta 50 ani, inaltime 174 cm, greutate 82 kg, ochi caprui, Bsrbat educat doresc sa cunosc o doamna draguta serioasa sufletista nefumatoare cu varsta sub 50 de ani din Bucuresti sau din apropiere pentru prietenie în vederea casatorie. Viara merita traita, ☎0799.061.165

3. **Barbat** din Bucuresti 63 ani, 1.80 m, 87 kg, singur, fara vicii, fara obligatii, caut o doamna serioasa, fara vicii si fara obligatii, cu varsta intre 54-61 ani, minim 1.60 m, prezentabila, fara vicii sau obligatii pentru relatie serioasa. Astept telefon ☎0734.546.810

4. **Casatorie** varsta 55 ani, rac, inaltime 178 cm, greutate 83 kg, ochi caprui, par saten, domn serios, placut, caut doamna serioasa, placuta, 48-55 ani in vederea casatoriei, Bucuresti, Ilfov, provincie. ☎0751.548.552 marianmircea44@yahoo.com

5. **Casatorie,** doamna divortata, varsta 50 ani, rac, inaltime 168 cm, greutate 100 kg, ochi caprui, par saten, 50 ani, 168 cm, 100 kg, un copil, locuinta, doresc cunostinta domn serios 47-54 ani, peste 175, plinut, in vederea casatoriei. Rog seriozitate, sms de prezentare, dupa ora 18,00; ☎0726.115.410

6. **Casatorii** varsta 47 ani, capricorn, inaltime 162 cm, greutate 65 kg, ochi negri, par brunet, inginera, draguta, 47 ani, doresc un barbat, intelectual, maxim 57 ani, pentru casatorie; ☎0733.870.200 cristinamaria_radu@yahoo.ro

7. **Caut** fata draguta serioasa, Bucuresti si Ilfov, varsta 34 ani, capricorn, inaltime 171 cm, greutate 61 kg, ochi albastrii, par blond, sau Targoviste pentru relatie de durata si casatorie, astept informatii prin sms; ☎0729.603.503 mocanu.ciprian29@yahoo.com

8. **Caut** jumatatea varsta 42 ani, sagetator, inaltime 194 cm, greutate 100 kg, ochi caprui, par brunet, domn serios din Bucuresti doresc sa cunosc o doamna/domnisoara intre 30/45 ani din Bucuresti sau din imprejurimi ptr o relatie de lunga durata urmata de casatorie rog seriozitate tel; ☎0743.260.694 cupeanumarius@yahoo.ro

9. **Caut** o prietena pentru tot restul vietii, varsta 38 ani, berbec, inaltime 186 cm, greutate 86 kg, ochi caprui, educat, cu bun simt, serios, fidel, tandru, iubitor romantic caut o femeie serioasa, inteligenta, iubitoare, accept diferenta de varsta daca esti tanara in suflet te astept cu drag ☎0737.723.283

10. **Caut** partener pt relatie serioasa, varsta 29 ani, capricorn, inaltime 172 cm, greutate 65 kg, ochi verzi, par brunet, partenerul sa fie nefumator, pana in 35 ani, job stabil si eventual studii superioare.

11. **Caut** relatie pe termen lung varsta 36 ani, pesti, inaltime 165 cm, greutate 78 kg, ochi caprui, par saten, am apartament la marginea Bucurestiului, nu am copii, imi caut o relatie pe termen lung. Ne putem cunoaste live pe whatsapp. ☎0760.961.444

12. **Cunostinta.** varsta 49 ani, varsator, inaltime 178 cm, greutate 76 kg, ochi caprui, par brunet, Barbat din Bucuresti, studii superioare, doresc cunostinta, relatie cu doamna draguta, serioasa, educata; ☎0768.480.061 costi036@yahoo.ro

13. **Doamna** 63, 163, 75, varsta 63 ani, taur, inaltime 163 cm, greutate 75 kg, ochi verzi, par roscat, doresc sa cunosc un domn 60-65, pensionar, situatie materiala buna, carnet, masina, sanatos, nefumator, de baut in limita bunului simt, sa-i placa sa calatoreasca, sa nu fie comod, sa iubeasca natura. Etc. ☎0734.953.122

14. **Doamne** deosebite, economiste, contabile, juriste, avocate, doctorite, asistente invatatoare intre 40-70 ani foarte serioase, doresc casatorie domni intelectuali seriosi situati fara obligatii Intermediar Bucuresti; ☎0721.391.106/ 0771.108.267

15. **Domn** prezentabil, varsta 41 ani, taur, inaltime 175 cm, greutate 70 kg, ochi verzi, par brunet, usor handicap, caut partenera, 30-35 ani, lipsita de prejudecati, intelegatoare, sensibila, cu studii superioare, nematerialista, nefumatoare, careia sa-i placa tenisul, pisicile. ☎0721.807.325 silviuteculescu@yahoo.com

16. **Domn** prezentabil, varsta 58 ani, inaltime 175 cm, greutate 75 kg, par grizonat, 58-175/75, manager singur, serios, doreste casatorie doamna 50-58/160, educata, gospodina, fara obligatii, calma, oferte serioase, Rog seriozitate intermediar - Bucuresti, ☎0771.108.267/ 0721.391.106

17. **Domni** intre 30 - 75 ani, studii superioare, oameni de afaceri, activi si pensionari doresc cunostinta doamne singure pentru casatorie. Rog seriozitate (din Bucuresti) Intermediar. ☎0771.085.798/ 0737.005.181

18. **Doresc** doamna taur, inaltime 178 cm, greutate 86 kg, ochi caprui, par saten, cu varsta intre 45-55 modesta, hotarata, serioasa. Sunt salariat sufletist, rabdator, sincer, fara vicii. Ofer fericire, liniste, la nevoie camera gratuit in ap. daca ai probleme de locuinta si altele, ☎0729.355.368

19. **Doresc** partenera de viata varsta 45 ani, taur, inaltime 182 cm, greutate 90 kg, ochi caprui, par brunet, barbat, 45 ani, 1.82 cm, 90 kg, serios si linistit, nefumator, loc de munca stabil, caut partenera - preferabil din Bucuresti - pentru o relatie stabila in vederea casatoriei. ☎0761.658.326

20. **Dragut,** simpatic, tandru, ideal de viata doresc prietenie, casatorie cu partenera corespunzatoare; ☎0722.965.776/ 0766.133.386

21. **Esti** tu femeia visurilor mele, contacteaza-ma, intelectual calitate, necasatorit, bine situat, caut prietena compatibila, inteligenta, ptr. relatie stabila, durata, cu sejururi lux in insule, spectacole, socializari, etc. CV/poze: ☎0723.039.777 jj28mm@gmx.com

# AFACERI, DIVERSE

22. **Fara** obligatii, varsta 41 ani, rac, inaltime 180 cm, greutate 90 kg, ochi caprui, par brunet, situatie buna, doresc relatie foarte serioasa cu o femeie sincera, serioasa si manierata in vederea intemeierii unei familii, bazate pe incredere, implicare si devotament, la bine si greu ☎0723.924.996 serafimpintoi8@gmail.com

23. **Imi** caut un baiat cu care sa fac o familie, varsta 31 ani, fecioara, inaltime 168 cm, greutate 75 kg, ochi caprui, par blond, sunt o fata de 31 de ani si im caut un baiat cu care sa fac o familie frumoasa, am doi copii, pentru mai multe detalii putem vorbi la tel sau pe whatsapp. ☎0736.543.042

24. **Inginer** cauta fata deosebita pt. varsta 45 ani, inaltime 177 cm, greutate 77 kg, prietenie/ casatorie. Om de afaceri, f. deosebit, 45 ani, 177/ 77, o. albas, cauta prietena/ solie, 20-40 ani, f. prezentabila si sa stie engleza macar mediu. Numai cu 2 poze, bust/ intreg, la email. Multumesc. optimumazi@gmail.com

25. **Intelectual** doresc doamna intelectuala varsta 37 ani, sagetator, inaltime 180 cm, greutate 86 kg, ochi caprui, par saten, pentru socializare in prima faza, discutii libere pe diferite teme de interes, accept discutiile civilizate, prin urmare ne vom cunoaste aspiratiile si afinitatile comune. Joe. ☎0733.626.197 gabrielclasic01@yahoo.com

26. **Italian** cauta pentru casatorie varsta 51 ani, taur, inaltime 172 cm, greutate 87 kg, ochi negri, par grizonat, fata foarte frumuoasa si tanara disponibila sa plece in Italia, primul contact va rog, trimite poza pe whatsup sau pe email. ☎00393381312047 adalpez@yahoo.com

27. **Liber** profesionist varsta 55 ani, taur, inaltime 175 cm, greutate 80 kg, ochi caprui, par saten, liber profesionist 55 ani caut partenera pentru o relatie serioasa rbrt_rain@yahoo.com rbrt_rain@yahoo.com

28. **Medic** stomatolog varsta 44 ani, rac, inaltime 166 cm, greutate 55 kg, recent divortata, placuta, inteligenta, supla, fara obligatii caut medic, inginer, avocat, educat, dragut realizat pentru relatie serioasa varsta 40-47 ani. Rog seriozitate.

29. **Nu** vei regreta, varsta 34 ani, gemeni, inaltime 177 cm, greutate 82 kg, ochi verzi, par saten, barbat 34 ani, manierat, serios, prezentabil, job stabil, posed locuinta si auto, doresc sa intalnesc o domnisoara serioasa in vederea casatoriei, ☎0729.492.028

30. **Suflet** pereche varsta 36 ani, leu, inaltime 176 cm, greutate 70 kg, ochi caprui, par brunet, Caut o fata onesta, simpla si nematerialista pt a ne uni destinele si a forma o familie bazata pe sinceritate incredere si respect reciproc si sa fie de acord sa locuim impreuna in Londra, ☎+440748489840 raresalin_79@yahoo.com

31. **Tanar** cu intentii bune varsta 33 ani, capricorn, inaltime 181 cm, greutate 90 kg, ochi negri, par brunet, tanar serios 33-181-90, doresc cunostinta feminina in vederea casatoriei. Daca doresti sa te mariti legal nu doar vorbe ) Cat mai curand, te rog sa ma contactezi la orice ora ! Astept sms de prezent; ☎0785.832.355

32. **Tanar** licentiat, varsta 30 ani, inaltime 180 cm, greutate 84 kg, masterand, 30/ 180/ 84,situat serios fara obligatii, doreste casatorie tanara intelectuala intre 23-28/ 170, supla, serioasa, draguta, intermediar. Bucuresti (eventual si provincie). Rog seriozitate; ☎0771.108.267/ 0721.391.106

33. **Tanar,** varsta 30 ani, pesti, inaltime 180 cm, greutate 62 kg, ochi verzi, par blond, caut partenera din Bucuresti sau imprejurimi pentru relatie de lunga durata, bazata pe incredere si sinceritate eventual casatorie, pana in 35 de ani astept descriere prin sms sau whatap. Fara anonim. ☎0751.701.647 danyelmihai2005@yahoo.com

34. **Un** vals pentru totdeauna, varsta 43 ani, berbec, inaltime 184 cm, greutate 92 kg, ochi albastrii, par saten, Sunt un om sincer, direct, cald, loial, cu mult bun simt, cu simtul umorului dezvoltat. Imi doresc sa intalnesc o femeie empatica, calda, loiala, fara obligatii, cu varsta cuprinsa intre 37-41. pop.ciprian975@gmail.com

# 10 Afaceri, diverse

## Vânzări, cumpărări, asocieri

1. **Achizitie** linie productie mozaic, linie de fabricatie mozaic in cadrul proiectului Unitate de produc?ie mozaic CN Unicat SRL, cod SMIS 108457, detalii pe www.fonduri-ue.ro **1.473.590 L;** ☎0728.141.298 contact@faiantagresie.ro

2. **Afacere** la cheie, cesionam 3 firme din care 1 cu 4 autorizatii, una cu 6 autorizatii si una cu 22 de autorizatii incepand de la 24000 euro. Masinile functioneaza bine. Toate firmele sunt cu taxele si impozitele la zi; **24.000 €;** ☎0722.110.722 mircea.ciortea2014@gmail.com

3. **Afacere** la cheie, pizza delivery functionala, pizzerie cu livrare la domiciliu, cuptor cu lemne, complet utilata; rulota comerciala dotata cu cuptor cu lemne profesional; **21.500 €;** ☎0769.208.222 daniel@pizzamaggiore.ro

4. **Asociat** franciza fast food, Firma americana cauta asociat activ pentru produs de carne fast food, nou in Romania. Nu necesita bucatar, franciza pentru toata Romania, investitie mica. Seriozitate. ☎0765.130.241 net_link3000@yahoo.com

5. **Balta** piscicultura, vand firma detinatoare in proprietate bazin piscicol 18 ha, la 20 km de Bucuresti (zona Branesti), dotat cu constructii de exploatare, casa, utilitati, drum asfaltat, perspective, dezvoltare piscicola si turistica; ☎0769.060.806

6. **BUCURESTI zona Tei Toboc ferma piscicola 16 ha, alimentare cu apa gravitational, negociabil; ☎0723.457.433/ 0751.059.974**

7. **CAMERA** cosmetica. Inchiriere camera cosmetica sup. 30 m in zona Mall Vitan complet utilata, **300 €;** ☎0764.549.227

8. **Camera** cosmetica. Inchiriere camera cosmetica sup. 30 m in zona Universitate. Complet utilata, **150 €;** ☎0764.549.227

9. **Cantina-bufet** incinta predau bufet incinta la cheie, bucatarie utilata, sala mese 60-70 locuri, linie calda +rece. Mai multe detalii la telefon; **6.000 €;** ☎0747.567.702 geoelvis@yahoo.com

10. **Carbuni** pentru gratar la 3 kg si vrac sac de rafie Sc Hs Supply Srl. Sos. Andronache 227A, sector 2, Bucuresti Importator - distribuitor de carbuni pentru gratar esenta tare, calitate premium, la cele mai accesibile preturi de pe piata romaneasca. **7 L;** ☎0766.612.820 ionut.dobrescu@hssupplycompany.com

11. **Caut** asociat pentru afacere profitabila, de productie; ☎0771.139.567

12. **Caut** investitor pentru constructie imobil P+4, amprenta maxima 513 mp, inceput; ☎0723.529.868

13. **Cedez** afacere la cheie restaurant foarte profitabil central cu terasa, cu parcare, cu salon clasic, cu crama, cu salon de evenimente, si cu apartament la mansarda. Chiria 3000 euro/luna. Contract inchiriere pe 5 sau 10 ani, **160.000 €;** ☎0724.014.323/ 0724.014.323 restaurantulromanesc@yahoo.com

14. **Cedez** afacere pizzerie, ultracentral, inchiriez spatiu comercial pt pizerie utilat compet, zona ultracentrala zona Universitate. Suprafata utila 35 mp, posibilitati multiple, zona cu potential maxim. Ocazie propietar. **1.600 €;** ☎0765.327.555

15. **Cedez** afacere, restaurant, pizerrie, terasa, cedez afacere restaurant, pizzerie, cuptor pe lemne, terasa ultracentral km 0, in spate hotel Intercontinental, posibilitati multiple. Cedare afacere 50000 , chirie 7000 . Ocazie, propietar 300 mp. **50.000 €;** ☎0765.327.555/ 0786.629.177 Simiondaniela68@yahoo.com

16. **Cedez** vand afacere franciza patiserie Fornetti cedez vand afacere franciza patiserie Fornetti in intersectie cu trafic intens, scoala, liceu, statii RATB, **8.000 €;** ☎0724.455.471

17. **Cladire** multifunctionala, servic auto ITP, birouri imobil P+1E +pod. Parter: Inaltime 4.5 m, doua spatii servicii, etaj: 5 birouri, 2 grupuri sanitare, bucatarie, vestiar, pod: open space, inaltime vari. Camera tehnica 6 mp. Depozit exterior 100 m. Parcare. **525.000 €;** ☎0722.362.799 sorinpetrache700@gmail.com

18. **Cumpar covoare, carpete si scoarte oltenesti vechi. Particular. Relatii la tel.: ☎0722.294.923/ 0763.575.447**

19. **Cumparari** puncte dosare A.N.R.P. rezolvate, sau in curs de rezolvare, legea 10 si legea 290, urgent. ☎0773.884.072 marianvizitiu55@yahoo.com

20. **Licenta** taxi Bucuresti, inchiriez licente taxi Bucuresti. Rog seriozitate. ☎0745.016.245

21. **Locuri** de veci Cimitirul Bellu figura 69, locul 108/109, 3 locuri de veci,11 metri patrati plus cruce de marmura inaltime 3.5 merei si statueta. Este imprejmuit cu gard de marmura. Usor negociabil **16.500 €;** ☎0764.881.995 rosmen71@yahoo.com

22. **Predare** afacere la cheie predau magazin minimarket pe str. Oituz popesti leordeni , trafic pietonal intens, contract de inchiriere 3 ani cu posibilitate prelungire garantata. Suprafata total de 35mp , grup sanitar si magazie; **15.000 €;** ☎0720.385.999 crystina_vyl@yahoo.com

23. **Predare** afacere la cheie, oferta unica vand afacere la cheie, cafe-bar cu biliard, tenis de masa, 190 mp care cuprinde bar, 2 mese biliard si masa de tenis, fiecare separate, 2 grupuri sanitare si depozit marfa, totul renovat nou, modern. Ocazie. **6.000 €;** ☎0773.862.005 simionescuiulica@yahoo.it

24. **Predare** afacere restaurant vechime 15 ani cedez afacere la cheie. Restaurant foarte profitabil cu teresa de vara capacitate 100 persoane terasa si 80 interior chirie lunara de 2100 ; **75.000 €;** ☎0726.895.400

25. **Preiau** firme cu datorii preiau firme cu datorii in Bucuresti si in toata ?ara, comision minim, asigur sediu social. Perfectez acte la registrul comertului; **1.000 €;** ☎0726.611.851 antynary93@yahoo.com

26. **Preiau** firme, preluam firme Preluam firme in conditii legale prin notariat si regcomertului. La cerere oferim preschimbarea seiului social. PV predare-primire arhiva contabila.Ofer firma sa-ti desfasori activitatea. **1 L;** ☎0728.711.976 firmeadmn@yahoo.com

27. **Preiau** firme, preluam firme preluam firme Preluam firme in conditii legale prin notariat si regcomertului. La cerere oferim preschimbarea seiului social. PV predare-primire arhiva contabila. Durata sase zile lucratoare. **1 €;** ☎0726.611.851 antynary93@yahoo.com

28. **Salon** evenimente 120 pers afacerea este pe profit, chirie mica, se preda la cheie cu evenimentele luate pe 2018-2019, complet utilat, clientela formata, se organizeaza nunti, botezuri, cattering, negociabil, sector 5; ☎0765.614.724

29. **Salon** infrumusetare in zona Obor Kaufland Biserica Sf. Dumitru, vad format in 2 ani chirie mica 350 euro. Format din coafor mani-pedi frizerie cosmetica, personal, stoc de produse **10.000 €;** ☎0771.524.148 capricioasa_2005@yahoo.com

30. **Sebes,** hale, spatii constructii si teren industrial/comerical in Sebes, Jud. Alba. Suprafata totala 34.500 mp (3,45 ha), 4 cai de acces, platforma betonata arpoximativ 10.000 mp. **790.000 €;** ☎0744.543.929 faur_anamaria@yahoo.com

31. **Start** up de vanzare 6000$. Proiect start up pt spalatorie autoapobat si finantat BCR. ☎0784.373.113 Cleanautomotorsrl@gmail.com

32. **Stoc** nou pentru vara, comercializam en-gros haine si incaltaminte second-hand. ☎0763.158.513

33. **Studio** videochat exclusivist la cheie, se vinde studio videochat exclusivist la cheie pana la ultimul detaliu, site f bine optimizat, f profi executat, firma, etc, 8 posturi cu posibilitate de extindere pana la 20, zona Traian la 10 min m Unirii. **57.000 €;** ☎0744.321.777

34. **Tablouri** cumpar pictura romaneasca, ceasuri vechi, cronografe, icoane, argintarii, statuete, bijuterii. Plata pe loc; / ☎021.335.71.82/ 0766.616.434

35. **Ultracentral,** vand afacere la cheie salon de infrumusetare, 80 

# AFACERI, DIVERSE

## Pierderi

1. **Act** de concesiune nr. 61/2011, pe numele Micu Lucretia. Il declar nul

2. **Adresa** de la Administratia Financiara Sector 3 pentru eliberare nr. de ordine fiscal AMEF seria 2127, declaratie de instalare, carte interventii

3. **Adresa** nr. 13250/27.XI.1996 eliberata de DAFI, titular Dima Alexandru. O declar nula

4. **Atestat** taxi seria CPTx nr. 137455, Iamandi Nelu

5. **Card** de avocat definitiv Catargiu Vladimir, emis de Baroul Bucuresti. Il declar nul

6. **Card** de identitate pentru avocat Pierdut card de identitate pentru avocat numar: 4000-010-028-320 emis de Baroul Bucuresti pe numele Florentina Frumusanu, il declar nul; ☎0747.079.088 florentina.frumusanu@budusan.ro

7. **Carnet** de student nr. 02825/04.01.2018 pe numele Mohamad Kusai Ramadan;

8. **Carnetul** de student pe numele Dinca Antoaneta. Il declar nul

9. **Certificat** atribuire nr. fiscal pentru imprimanta fiscala Datecs POS, seria 00804440, seria fiscala a aparatului MB 0439091836 a S.C. Cuptorul cu lemne delivery SRL, avand CUI 18144505. Il declar pierdut si nul

10. **Certificat** de inregistrare al SC Roly Gas SRL, cu J23/2952/2014, CUI 30573808, cu sediul oras Popesti Leordeni, Splaiul Unirii nr. 9, bloc 7, sc. A, et. 1, tip 7 vest, ap. 9, camera 1, jud. Ilfov, certificat constatator sediu social. Declar nule;

11. **Certificat** de inregistrare certificat constatator, act constitutiv, SC Best of All.

12. **Certificat de inregistrare eliberat de ORCTB de la sediul din Bucure?ti Sect. 2, Strada Avrig nr. 63, bloc e2, scara 4, etaj 2, ap.107 al societatii Maff Oltenia Construct SRL avand J40/4456/2016, CUI 35862300. Il declar nul ☎0767.776.777**

13. **Certificat de inregistrare la ORCTB al Societatii Planet Pull Confort SRL, J40/7448/2015, CUI. 34671574 cu sediul in Bucuresti, Sect. 3, Str. Nucului, Nr.6, Bl. V-101, Et.3, Ap. 41, Sc.2. Il declar nul ☎0767.776.777/ 0785.924.388**

14. **Certificat** de inregistrare SC Climatex Confort SRL.

15. **Certificat** de inregistrare utilaj marca Mecalac tip 12 MXT cu nr. de inregistrare B11359 pe numele Dinu Jean. Il declar nul;

16. **Certificat** de inregistrare al societatii Fun Concept SRL, sediul social Bucuresti, sector 4, Aleea Tohani nr. 3, camera 2 (in supr. totala de 9,95 mp) bloc 31, scara 2, etaj 2, ap. 48, nr. inregistrare in RC J40/7344/2017, CUI 37607649. Se declara nul

17. **Certificat** de Inregistrare Impero Work SRL Pierdut Certificat de Inregistrare emis de ORCTB al Impero Works SRL, cu sediul social in: Bucuresti, sector 3, str. Turturelelor nr 48, mansarda, cam. 6C, J40/1450/2015, CUI: 34074045. Il declar nul. ☎0722.354.764/ 021.314.81.06 gabriela@dracmacontab.ro

18. **Certificat inmatriculare seria B 2524363/ 2011 si certificat constatator GS Bet Bussiness Solutions SRL; 2. Pierdut certificat inmatriculare seria B 2880323 emis in 2014 si certif. constatatoare GS Mob Exquisite SRL; 3. Pierdut certificat inmatriculare seria B 2966088/2014 si certif. constatator G5 Slot SRL; 4. Pierdut certificat inmatriculare B 2879568 din 2014 si certificat constatator S.C. Quick Fitness SRL**

19. **Certificat** inmatriculare seria B 2893711/2014 si certificat constatator GS Bet Estate SRL

20. **Certificate** constatatoare pentru punctele de lucru si deidul social si CUI-ul emise de ONRC Giurgiu apartinand SC Marcus Serv Pro SRL, avand CUI 36659259 cu J52/609/2016. Le declaram pierdute si nule;

21. **Certificate.** Pierdut Certificat de inregistrare si Certificatele constatatoare ale Black & White SRL, J51/75/2005, CUI: 17195527. Se declara nule.

22. **Certificate.** Pierdut Certificate Constatatoare de la sediul social si terti al Lorial International SRL, J23/1081/2009; CUI: 25518424. Se declara nule.

23. **Contract** de inchiriere pe numele Rudaru Dorina, eliberat de S.C. Cotroceni cu nr. 3748 din 22.06.2005. Il declar nul

24. **CUI-ul** societatii in data de 15.06.2018, Vic Trade Services;

25. **CUI. S.C. Rainbow Media Communications SRL, cu sediul in Bucuresti, str. Tache Ionescu nr. 1, et. 3, ap. 12, sector 1, inregistrata la ORC sub nr. J40/16280/2008 avand CUI 24509150, declar nul CUI 24509150 din data de 24.09.2008**

26. **Doua** (2) legitimatii transport cu handicap pe numele Bury Ion Paul si Bury Naruana. Se declara nule;

27. **Dovada** achitare integrala pentru apartament str. Nicolae Filimon nr. 28, bl. 78, sc. 1, et. 5, ap. 31, sector 6, contract vanzare- cumparare 7558/ 7917/4274 - 26.03.1992 pe numele Mihalcea Floarea, pierduta;

28. **Eliza** &Cata Team Alim SRL cu sediul in Bucuresti, sect. 3, str. Burnitei nr. 24-26, parter, declara pierdut si nul certificatul de inregistrare seria B nr. 2934198.

29. **Firma** Roma Residence Construct SRL cu sediul in Bucuresti sector 3, Bd. Ramnicul Sarat nr. 31, fosta Dristor nr. 227, bloc118, sc. A, et. 8, ap. 34, cod unic inregistrare 24743581 J40/8293/ 06.07.2015, declar pierdut certificat inregistrare. Declar nul;

30. **Genimar** Imobiliare SRL cu sediul social in sat Ostratu, com. Corbeanca, str. Scolii nr, 23, jud. Ilfov, declaram pierdut certificatul constatator al punctului de lucru din data de 09.02.2016 emis conform declaratiei 8758/08.02.2016. Il declaram nul.

31. **Legitimatie** de student Facultatea de Limbi si Literaturi Straine, Universitatea din Bucuresti, pe numele Angelescu Diana Narcisa. O declar nula;

32. **Legitimatie** RATB handicap pe numele Vintileanu Vlad Mihail. O declar nula

33. **Legitimatie** serviciu, Olteanu Cicerone.

34. **Legitimatie** si autorizatie serviciu pe numele Enache Carmen. Le declar nule

35. **Legitimatie** si carnet student pe numele Tofan Bogdan, Facultatea Energectica.

36. **Legitimatii** handicap, CFR si Ratb;

37. **Light** Vision Advertising SRL, CUI 29252820 si J23/2790/2011, cu sediul in Voluntari, str. Erou Radu Costache nr.2, jud.Ilfov, declara pierdut si nul Certificatul de Inregistrare si Certificatul Constatator pentru activitati la beneficiar.

38. **Mitrea** Imobiliare SRL cu sediul in Bucuresti Sector 6, Bd. Constructorilor nr. 21, sc. 3, et. 3, ap. 53, CUI 14943887 J40/10170/2002 pierdut Certificat de Inregistare, il declar nul **1 L;** ☎0776.594.392

**39. Numar de ordine M6622 al casei de marcat DATECS DP 25BT cu seria 22023978 de la adresa Com. 1 Decembrie, sos. Giurgiului nr. 21, parter, bl. P17, sc. 1, ap. 1, jud. Ilfov, apartinand SC New Betting Group SRL. Declaram pierdut si nul;**

40. **Pierdere** 3 Lavatech Service SRL, cui 34188031, J40/2655/2015, a pierdut certificat inregistrare si certificate constatatoare de sediu si terti, le declar nule.

41. **Pierdut** certificat de inregistrare B3246281/16.03.2017 al societatii Trans Marvec 2017 SRL cu sediul in Bucuresti,P-ta Natiunilor Unite nr.3-5, Bl.B2,Sc.A,Et.5, Ap.28,sector 4, Nr.de ordine in RC J40/3405/2017, CUI 37214070. Il declar nul.

42. **Pierdut** legitimatie pierdut legitimatie facultate UPB Ing Mecanica si Mecatronica master an1 pe numele Vasii Ovidiu Constantin. Cine are detalii legate despre aceasta va rog contactati-ma la nr de telefon 0736063910; **1 €;** ☎0736.063.910 o_vasiii@yahoo.com

43. **Pierdut** legitimatie de serviciu, pierdut legitimatie de serviciu pe numele Dogaru Anca-Irina, eliberata de DGASPC Sector 3. O declar nula; ☎0724.350.113

44. **Pierdut** si declar nule certificatul de inregistrare si toate certif constatatoare conf L359/2004 ale Kael Electric SRL J8/219/2010 CUI 26551640 sediu Sat Prejmer Com Prejmer str Mare nr 591 cam 1 jud Brasov.

45. **Proces** verbal predare- primire apartament din str. Doamna Ghica nr. 6, bl. 3, sc. E, et. 10, ap. 206, sector 2 Bucuresti, incheiat la data de 25.02.1976, pe numele Mangalia Corneliu. Il declar nul;

46. **Proces** verbal de predare- primire nr. 18354/4/30.09.1992 incheiat cu SCAVL Berceni, titular Dima Alexandru. Il declar nul

47. **Rezolutie** pt. SC Birm &A SRL CUI 26222345 J23/ 2544/2009, sediu Stefanestii de Jos, str. Fagaras nr. 3, jud. Ilfov. O declar nula;

48. **S.C. CIB Prodexim 2002 SRL, RO 14626056, J40/3849/2002, Bucuresti, sector 1, declara nule: - D.G.F.P.N. nr. 113803/ 16.07.2003, cu privire la casa de marcat marca Carat model Colibri serie 7056, nr. aviz de utilizare 0036 cu nr. 026411 serie fiscala 14B0036026411; - proces verbal de predare a memoriei casei de marcat carca Carat model Colibri, seria 7056, nr. utilizare 0036 cu nr. 026411, seria fiscala 14B0036026411. Le declar nule**

49. **SC Expeditor Prest SRL cu sediul social in Bucuresti, sector 2, str. Arcului nr. 11 A, cam. 201, avand CIF RO8509574, inregistrata la Registrul Comertului din Bucuresti sub nr. J40/4468/1996, declar pierdute urmatoarele Coduri de Identificare Fiscala ale punctelor de lucru dupa cum urmeaza: 1. 13921074- Expeditor Prest SRL- punct de lucru Baia Mare, jud. Maramures. 2. 13954063- Expeditor Prest SRL- punct de lucru Arad, jud. Arad. 3. 14099010- Expeditor Prest SRL- punct de lucru Albita, jud. Vaslui. 4. 14623076- Expeditor Prest SRL- punct de lucru Galati, jud. Galati. 5. 14683574- Expeditor Prest SRL- punct de lucru Sibiu, jud. Sibiu. 6. 16631776- Expeditor Prest SRL- punct de lucru Bacau, jud. Bacau. 7. 18060374- Expeditor Prest SRL- punct de lucru Iasi, jud. Iasi;**

50. **SC** Germac Trend SRL, CUI 16123387 declara pierderea numarului de ordine 188539 pentru casa de marcat cu seria MCRP 002897 pentru punctul de lucru Bd. Nicolae Titulescu nr. 10, bl. 20, etaj parter, sector 1. Il declar nul;

51. **SPC Alma Serv SRL, sediu Bucuresti sector 5 sos Alexandria nr 19 J40/1772/2014 cui 32793109 pierdut certificate Constatatoare pentru sediile secundare din Bucuresti Sos Alexandria nr 20 bl LG sc A et P si Bucuresti 1 L; ☎0776.594.392**

52. **Stampila Societatii Crissor Fond SRL. Se declara nula;**

53. **Valentino RR 99 SRL sediul social Bucuresti sect 6 Bdul Ceahlau nr. 16 j40/8136/1999 CUI 12176435 pierdut Certificat Constatator Duplicat 1 in baza legii 359/2004 privind autorizarea la terti; il declar nul 1 L; ☎0776.594.392 petrache.simona@gmail.com**

## Diverse

1. **Ace** de pescuit 600 bucati ) set de ace pentru pescuit. Cutie cu 600 de ace; **35 L;** ☎0799.157.658 sorinelhonest05@gmail.com

2. **Acord** absolut avantajos imprumut cu garantie auto sau imobiliara rin GMC. Rugam seriozitate; ☎0724.112.892

3. **Anticariat ART cumpara cu plata pe loc la preturi corecte: tablouri (pictura, grafica) carti vechi si noi sculptura, icoane, antichitati. Deplasarea si evaluarea sunt gratuite. (studii de specialitate); ☎0721.539.199**

4. **Anticariat Aurora cumparam carti vechi/ noi tablouri, grafica, icoane vechi, manuscrise, autografe, statuete, portelan, diverse obiecte vechi, vederi vechi romanesti. Deplasare la domiciliu. ☎0751.221.166**

5. **APM** ILFOV anunta publicul asupra depunerii solicitarii de emitere a acordului de mediu pentru construire 6 imobile P+6 in comuna Chiajna, str. Rezervelor nr. 56, jud Ilfov - titular: SC CRC Investment Project SRL **1 L;**

6. **Bellu,** proprietar, vand loc de veci 6.3 mp Bellu ortodox, zona actorilor, fig. 97, Aleea G. Dinica, liber; **8.000 €;** ☎0722.345.862 ludovic_ion@yahoo.com

7. **Buletin** de Bucuresti lau in spatiu persoane pentru obtinerea cartii de identitate. Buletinul se face la sectia de politie in conditii legale. Predau corespondenta; ☎0720.501.553/ 0786.147.471

8. **Caut** sponsor carte poezii, poeme; ☎0762.532.329

9. **Cautam** o familie iubitoare de animale pentru prietenie si ajutor reciproc. Zona Moinesti. Pot contribui cu recuperare neuromotorie; ☎0728.484.910

10. **Contract,** Deseuri animaliere SNCU(tip Protan), DSV Colectarea / Ridicarea de deseuri tip SNCU (Protan) din unitati de alimentatie publica- restaurant, fast-food, pizzerie, catering, cantina, cofetarie, patiserie, etc. Unitati - Abatorizare, Transare. ☎0769.220.061/ 0769.220.060 bioecolab@yahoo.com

11. **Credite** ipotecare, Acordam credite ipotecare pentru achizitie/ constructie/ amenajare imobil, avans 15%, refinantare rate. Se accepta cei care au avut intarzieri. Minim 3 luni vechime, varsta 18-75 ani. DAE de la 9,34% ☎0751.307.175 oana.iloiu@imogrup.ro

12. **Credite** nevoi personale, ipotecare si carduri Credite pana la 200.000 lei pentru nevoi personale, fara garantii, carduri cu pana la 3 salarii/ pensii, vechime minim 6 luni la actualul loc de munca, doar cu buletinul, fara adeverinta de venit. **1.500 L;** ☎0766.744.485/ 0762.487.043 crediteinbucuresti@yahoo.com

13. **Cumpar** doua locuri de veci alaturate, in Nord- estul Bucurestiului; ☎021.240.06.79/ 0721.759.898

14. **Cumpar** fier vechi, transport gratuit; transport moloz; ☎0738.347.722

15. **Cumpar** Iphone si Samsung, cumpar telefoane din gama Samsung si Apple: Samsung Galaxy S7, S7 Edge, S8, S8 Plus, j5/ iPhone 8,8 plus 6,6 Plus, 6S, 6S Plus, iPhone 7,7 Plus, noi sau folosite, plata pe loc; ☎0766.939.220/ 0766.939.220 puyaiulian80@yahoo.ro

16. **Cumpar** telefoane cu plata pe loc, telefoane mobile din gama Samsung si Apple ☎0766.939.220/ 0766.939.220

17. **Curatenie** curatenie generala, curatenie rezidentiala, curatenie post constructor; **250 L;** ☎0771.219.588 loredana.lori.ld@gmail.com

**18. Doamna pensionara, din Bucuresti, caut domn pensionar din Bucuresti ptr. ajutor reciproc; ☎0732.477.392**

**19. Doresc sa ingrijesc o batrana sau batran pentru ajutor in casa sau lasat mostenire; ☎0720.233.417**

**20. Familie serioasa, cadru militar si functionar public dorim sa ingrijim o persoana in varsta pt a ramane in spatiu de locuit. ☎0745.006.653 ionutnicolaer@yahoo.com**

21. **Libidou** scazut, Iarba Caprei Nebune va ajuta. Creste pofta de sex si libidoul. Efect afrodisiac, stimuleaza functia erectila, creste energia si dispozitia, tonic sexual, produs pentru a creste virilitatea, complex. **165 L;** ☎0764.477.646 contact@krilloil.ro

22. **Loc** de veci Bucurestii Noi, sector 1, metrou Laromet, pozite super, amenajat; ☎0733.755.103

23. **Loc** de veci Cimitirul Bellu Ortodox, liber, cavou cruce, fig. 23, loc 77, 3 mp, langa Aristide Buhoiu; ☎0762.579.771

24. **Loc** de veci Ghencea 2- Domnesti, fig.38, locul 561, 561 bis, 2 cripte, cruce marmura; ☎0772.049.950

25. **Loc** de veci vand/ concesionez, in cimitir- Parohia Lacul Tei, D-na Ghica, suprafata 3 mp, cripta cu 3 locuri, usor negociabil, **2.500 €;** ☎0729.149.085 imobiliareload@gmail.com

26. **Loc** de veci Bellu fig. 61, in spatele capelei, la alee., 6 mp. Pe loc se afl? o bordura si monument. Se poate vinde si un singur loc de 3 mp. **10.000 €;** ☎0724.905.009 Bogdanstefanandrei@gmail.com

27. **Loc** de veci Bellu, loc de veci, 6 mp. Fig. 11, loc 35, acces facil, cavou 3 cripte cu hol de vizitare, **13.000 €;** ☎0724.905.009

28. **Magazin Istoric 6 (iunie)/2018. Numarul recent al revistei, al 615-lea, de la aparitia ei in aprilie 1967, ofera, prin temele lui, articole diverse. Cateva dintre ele: - Studiile Sud-Est europene si scoala lui Fernand Braudel; - O oferta de recuperare a tezaurului istoric; - Ridicarea relatiilor diplomatice romano-israeliene la rang de ambasada; - Sotia "blestemata" a lui Nae Ionescu; - Stalin pregatea confruntarea finala; - Bahariya, valea mumiilor de aur; - Pazitorii trecatorilor; - Cum sa construiesti o natiune moderna cu o societate traditionala; - Studiile Iuliei Hasdeu la Paris; -Crearea Marii Loji Nationale Romane in anul 1880; - Parintele Vasile Vasilache, staretul Manastirii Antim in perioada Rugului Aprins; - Opt povesti cu si despre vanatoarea de vrajitoare; - Dimitrie A. Sturdza si Academia Romana; - Carierele stralucite ale unor decorati din Primul Razboi Mondial; - Steagul lui Stefan cel Mare la Sorbona; - Ferdinand al Romaniei vazut de caricaturistii bulgari; - Statul roman nu si-a pierdut curajul; - Cimitirul german si mausoleul eroilor din Soveja; - O poveste regala; - Robert cel Pios si Berthe.**

29. **Oferta** de oferta si investitia proiectului. Aveti nevoie de finantare pentru realizarea proiectelor dvs., dar conditionarile solicitate de banca dvs. nu va favorizeaza sarcina, nu va mai faceti griji. Va rugam sa ne contactati, **500.000 €;** ☎+13463046208 financiamentoconfiavel1@gmail.com

30. **Pensionar** militar, singur, in varsta de 70 de ani, din Bucuresti, situatie materiala bun, nefumator, caut o doamna de varsta apropiata din Bucuresti, singura, fara obligatii, nefumatoare, sanatoasa si gospodina sa locuiasca la mine, pentru menaj reciproc; ☎0768.631.695

31. **SC Urban Car Technics SRL cu sediul in Ilfov, com. Dobroesti, str. Mesteacanului nr. 3A, inregistrata la ONRC-ORCTB cu CUI nr. 37594352, informeaza pe cei interesati ca s-a depus solicitarea pentru emiterea autorizatiei de mediu pentru activitatea "Intretinerea si repararea autovehiculelor" cod CAEN 4520 desfasurata in bd. Al. Ioan Cuza nr. 97, sector 1, Bucuresti;**

32. **Studio foto Casa Presei coleg pentru impartirea costurilor lunare de spatiu si intretinere. Situat in Casa Presei Libere. Complet utilat: 3 lumini de studio, 3 fundaluri, 2 birouri, sistem de alarma, monitorizat 24/24 450 L; ☎0727.000.001 tataru@gmail.com**

33. **Tongkat** pentru libidou, Tongkat Ali este cunoscut sub numele de LongJack. Beneficii Tongkat Ali: creste functia sexuala si libidoul, puternic afrodisiac, creste energia, intareste oasele, creste rezistenta la efort. **220 L;** ☎0764.477.646 contact@krilloil.ro

34. **Tratament colesterol rau cu Krill Oil Canada. Va recomandam Neptune Krill Oil Canada, singurul dovedit clinic care scade colesterolul rau cu -32%, creste colesterolul bun cu +44%. De 48 de ori mai puternic decat Omega 3 din peste. Fara miros, ☎0764.477.646/ 0737.364.241 contact@krilloil.ro**

35. **Urgent 4 locuri de veci, Cimitirul Bellu, Fig. 111, loc 49-50, langa Ion Dolanescu, Aleea Artistilor; ☎0720.963.948**

36. **Vand** loc de veci in cimitirul Bellu, direct proprietar, 3 mp (2,5mX1,2m), figura 83, locul 331, langa alee. Pret negociabil; **2.100 €;** ☎0766.594.434

37. **Vand** 2 locuri de veci in Cimitirul Mihail si Gavril din zona Militari, cu 2 cruci si bordura; ☎0771.306.217

38. **Vand 2 locuri de veci, Sf. Vineri; ☎0733.063.691**

**39. Vand aparatura print profesionala. Vand studio print, printer plotter, cutting plotter, presa imprimare, printer profesional. 3.500 L; ☎0722.561.669 laurentiu.munteanu79@gmail.com**

**40. Vand bicicleta fitness Kettler cu sistem de franare magnetic si cu viteza cu rezistenta ajustabila. Senzorii pentru puls incorporati in ghidon, brate de control, afisaj pentru functii pe ecran LCD, 500 L; ☎0765.394.915/ 0765.264.335 optimex@yahoo.com**

41. **Vand** casa curte 3 camere +bloc 3 camere Cornetu+ 3 locuri de veci Ghencea- Domnesti; ☎0753.110.421

42. **Vand** loc de veci Cimitirul Straulesti 1; ☎021897956

43. **Vand** loc de veci Domnesti, cu cruce si imprejmuire din mozaic, disc., **1.000 €;** ☎0754.489.508

44. **Vindem** nisip 0-4, vindem nisip spalat, sortul 0-4 mm. Asiguram incarcare inclusiv in camioane inalte. Pret 20 lei+TVA / tona. Franco depozit Sindrilita IF; **20 L;** ☎0725.333.503

# ANUNTURI ULTIMA ORA

Anunţurile urgente **se primesc Marţi şi Joi până la ora 16, Sâmbătă până la ora 14**

● **MARŢI** ➔ în ediţia de Miercuri ● **JOI** ➔ în ediţia de Vineri ● **SÂMBĂTĂ** ➔ în ediţia de Luni ● **La sediile redacţiei şi agenţiile de publicitate**

## PRESTĂRI SERVICII

### Transport, turism

**Transport ieftin nisip, balast, pamant-veg., evacuare moloz, tocarie, mobila veche, mutari, gunoi, preturi de criza; ☎0764.042.906**

## LOCURI DE MUNCĂ

### Oferte locuri de muncă

**Agenti curatenie si lucratori comerciali pentru magazine in zonele Otopeni, Balotesti si Militari. Oferim: salariu motivant, training gratuit, plata orelor suplimentare, bonuri de masa, program flexibil. Daca esti o persoana dinamica, responsabila si cu simtul raspunderii nu ezita sa ne contactezi: ☎0751.051.955**

**Agenti securitate. Firma de paza specializata angajeaza agenti securitate pentru obiectiv situat in Dristor si zona Cismigiu. Pentru detalii sunati la tel. (L-V: 09-18) Multumim; ☎0722.384.593**

**Bucatar si patiser pt. JW Marriott Bucharest Grand Hotel. Diploma de bucatar, 1-2 ani experienta in bucatarie / patiserie; Persoana motivata, capabila sa invete repede; Flexibilitatea in ceea ce priveste programul in ture (AM si PM). Vei gasi la noi: o echipa care te va ajuta pas cu pas; contract de munca pe perioada nedeterminata; flexibilitate in program (program in ture); conditii de munca exceptionale; posibilitati de promovare; bonuri de masa; servicii medicale gratuite. Persoanele interesate sunt invitate sa sune la numarul de tel.: ☎021.403.19.94**

**Bucatar ture flexibile, urgent, seara transport taxi, pt. restaurant cu traditie in Bucuresti. ☎0722.305.308**

**Bucatari (6), 15 ajutori bucatari, 10 persoane spalat vase, persoane serioase, simtul raspunderii, acceptam persoane cu alt job, weekend, zilele libere; www.vreau-bucatar.ro ☎0731.405.658/ 0761.133.440 vreaubucatar@gmail.ro**

**Bucatari, ajutori bucatari, personal vase, curatenie pt. evenimente, restaurant, seriosi, cu chef de munca; www.vreau-bucatar.ro ☎0731.405.658/ 0761.133.440 vreaubucatar@gmail.ro**

**Contabil** pentru societate comerciala; ☎0721.152.872

**Educatoare** pentru gradinita particulara, sector 3; ☎0766.225.646

**Femeie de serviciu: program de lucru 8 ore/zi salariu minim pe economie si bonuri de masa, contract de munca! Programul este flexibil in ture de zi, locatie centrala. ☎0765.517.197**

**Fete** masaj. Salon masaj erotic angajeaza fete pentru masaj. Se ofera CM, salariu+ comision, programul este de seara. Salonul este situat ultracentral, are vechime si clientela formata; ☎0761.032.166

**Firma de constructii angajeaza sofer categoria B, buldoexcavatorist; ☎0726.389.834**

**Franta.** Sofer profesionist policalificat pentru firma din Franta (NVA Metal). Cerinte: categorie permis CE, cunostinte mecanica, ADR-urile la zi. Postul de munca se desfasoara intr-un centru de colectare fier. Oferim: cazare, toate conditiile necesare, contract de 3 luni x 6 luni sau definitiv, program 9.00-18.00/ 6 zile pe saptamana, salariul 1.250 euro net. Puteti da beep sau sa ne contactati pe whatsapp. Va rog cititi bine anuntul - se cauta sofer policalificat, deci nu numai condus. Persoana de contact: Neagu Viorel, ☎0033983958861/ 00337702606 8/ 0033648524350 contact@nvmetal.fr

**Frezor** si electrician poduri rulante, eventual colaborare, angajeaza Societate comerciala. Relatii la telefon intre orele 08.00 - 17.00. ☎0787.789.894

**Günters** Night Club, Austria cauta doamne/ domnisoare intre 19-40 ani, cu aspect fizic placut, cu/ fara experienta. Venituri substantiale. Cazarea este asigurata. Ne poti suna sau ne poti scrie pe WhatsApp la numarul de telefon. https://www.günters.at; ☎004368864397459

**Ingineri si contabili- stagiari (devize, oferte - facturare), pentru firma de instalatii; ☎0744.580.026**

**Instructor fitness pentru sala fitness Matrix, Calea Crangasi. Seriozitate, profesionalism, punctualitate. ☎0766.277.794**

**Lucratoare in magazin second hand, intretinere magazin, manipulant marfa, in zona Mihai Bravu, sector 3. Sunati tel. intre 12.00-17.00, salariu 2.200 L; ☎0723.511.662**

**Manichiurista,** cosmeticiana, frizerite si coafeze pentru salon infrumusetare sector 4 Brancoveanu. Program luni -sambata. ☎0721.956.508

**Manipulant marfa pentru depozit sector 6, salariu net+ bonuri de masa. Informatii la: 1.600 L; ☎0732.672.654**

**Menajera (iubitoare de plante), 5 zile/ saptamana, 8.30-15.30, zona Voluntari, 1.200 L; ☎0728.228.646**

**Montatori Firma de construcii angajaza cu forme legale echipe montatori termosistem, plata la mp, ofer cazare pt provincie; ☎0773.812.215**

**Muncitor necalificat, muncitor calificat, mecanic auto, electronist, brutar, modelator, vanzator, soferi, malaxorist pt. fabrica de paine. L-V intre orele 09.00- 16.00; ☎0760.319.319/ 0751.066.625**

**Operator** Abkant CNC si Operator Laser CNC pentru clientul nostru situat in Ciorogarla. Program de lucru in 2 schimburi L-V 6:00-14:00 si 14:00-22:00, pachet salarial incepand de la 2.500 lei net si bonuri de masa, 25 zile de concediu pe an si posibilitati reale de dezvoltare. Cerinte: experienta anterioara de lucru cu debitare laser de minim 2 ani (in cazul pozitiei de Operator Laser CNC) si cunostinte interpretare desen tehnic si operare masina de indoit tabla tip abkant (in cazul pozitiei de Operator Abkant). Pentru mai multe detalii, puteti suna la telefon sau ne puteti trimite un CV la adresa: ☎0731.520.081 recrutare@humangest.ro

**Ospatari, ajutor ospatari, femeie vase, bucatar, ajutor bucatar, barman pentru restaurant. Decontare transport dupa ora 10.00; ☎0722.387.386/ 0723.644.179**

**Ospatarite/ picolite pt. restaurant sector 2, zona Mosilor; ☎0744.424.222/ 0724.241.932**

**Patisera pentru Patiserie, Circ; ☎0744.529.583**

**Restaurant Mesogios Primaverii angajeaza femeie/ barbat la vase si curatenie. Salariu atractiv. Conditii de munca excelente. Program de lucru 15 zile/luna. Detalii suplimentare la tel. interval orar: 10.00-18.00; ☎0722.200.232**

**Sofer pe Uber, Peugeot 302 diesel sau VW Passat cu gaz, plan 350 lei/ saptamana; ☎0761.799.457**

**SOFER, URGENT, PENTRU VOLUNTARI. SALARIU MOTIVANT; ☎0768.318.382/ 0723.531.668**

**Soferi categoria D pentru trafic international autocar si pentru trafic national microbuz nou. Pachet salarial atractiv. Relatii: ☎0720.999.218**

**Spalator covoare pentru curatatorie, zona Selgros Pantelimon, 1.700 L; ☎0762.259.787**

**Strungar si frezor universal, zona Andronache- Voluntari. Pentru detalii sunati: ☎0768.678.775**

**Strungari. Societate comerciala, cu sediul in Bucuresti, angajeaza in conditii bune de munca, salariu motivant si bonuri de masa: strungari comanda numerica, strungar universal, strungar carusel, frezor universal, rectificator universal, lacatus montator si mecanic utilaje. ☎031.425.12.14/ 0755.073.558**

continuare în pag. 68 >>>

**Abonamente la ziarul "Anunţul Telefonic" se pot face la unul din sediile redacţiei:** Carol I nr. 35; Bd. Magheru nr. 32-36; Şos. Colentina nr. 2D
**TARIFE: 1 luna - 10,00 lei; 2 luni - 19,00 lei; 3 luni - 27,00 lei**

## TALON ANUNŢURI GRATUITE

● **IMPORTANT:** Persoanele care vor anexa talonului completat alte **4** taloane necompletate vor beneficia de un anunţ gratuit în limita a 15 cuvinte
● **ATENŢIE:** se publică numai anunţurile care specifică preţul de vânzare! ● Pe taloane NU se primesc anunţuri pentru secţiunea Matrimoniale. ● Taloanele se depun la sediile redacţiei din: Bd. Magheru nr. 34 - 38, sect.1 / Bd. Carol I nr. 35, sect. 2 / Şos. Colentina nr. 2D, sect. 2 - Bucureşti sau se trimit prin poştă la O.P. 37, C.P. 202.

**RUBRICA:** **TEXT:**

**PREŢ:** **TEL:**

**NUME / PRENUME**.....

**ADRESA** ..... **B.I. SERIA** ..... **NR** .....

ANUNŢUL TELEFONIC - NR. I.S.S.N.: 1220 - 9686
Reproducerea integrală sau parţială a textelor sau reclamelor se poate face numai cu acordul scris al "S.C. ANUNŢUL TELEFONIC" ®

Publicaţie certificată **ISO 9001:2000** de: CERT IND

Porta Portese Pentru afacerile Dvs. imobiliare în ITALIA

COLEGIUL DE REDACŢIE
Director: Radu Popescu
Director Executiv: Radu Brădeanu
Redactori şef: Mihaela Stambeca, Cătălin Taloi, Sorin Petcu
Secretari de redacţie: Iulia Andrei, Raluca Rumega
Art Director: Arh. Alexandra Popescu
Contabilitate: Ion Lolescu, Claudia Iordăchescu, Adriana Taloi, Nova Cont 2002 s.r.l.; Cont Expert 4972 MBM s.r.l.; Economist: Mirela Ifrimescu
Redacţia: Maria Bilibou, Maria Dobrinescu, Vladimir Dobrinescu, Tereza Holtier, Sybyla Cojocaru, Odette Păuna
Culegere computerizată: Daniela Laslău, Astrid Manole, Elena Miuţescu, Victoria Păun, Minodora Rad Harnău
Corectura: Trestiana Cristian, Raluca Cincu
Tehnoredactare Computerizată: Simona Stîrbu, Cristian Leucă, Cristina Drăghici Laurenţiu Vasilescu, Florin Preda
Resurse umane: Gică Pană; Administrator: Vasile Răileanu
Difuzare: CURIER PRESS: 0722.615.661
Sediile redacţiei - Carol I 35: Tel/Fax: 021.311.16.67; 021.311.10.77; 021.310.03.31
- Magheru 32 - 36: Tel/Fax: 021.318.52.95
- Colentina 2D: Tel/Fax: 021.242.13.86
Internet: www.anuntul.ro; E-mail: redactia@anuntul.ro

Sigma Media
Tiparit la: **Tipografia Sigma Media**
Tel.: **021.202.82.16**; e-mail: **tipografie@sigmamedia.ro**
**www.sigmamedia.ro**

# ANUNTURI ULTIMA ORA

Anunţurile urgente **se primesc Marţi şi Joi până la ora 16, Sâmbătă până la ora 14**

● **MARŢI** → în ediţia de Miercuri ● **JOI** → în ediţia de Vineri ● **SÂMBĂTĂ** → în ediţia de Luni ● La sediile redacţiei şi agenţiile de publicitate

>>> continuare din pag. 67

## LOCURI DE MUNCĂ

### Oferte locuri de muncă

**Sudori** cu experienta, zona Andronache-Voluntari. Lucru in atelier. Pentru detalii sunati: ☎0768.678.775

**Vanzatoare** cu experienta mezeluri, lactate, pui, zona Berceni, Piata Straduintei; ☎0723.165.846

**Wise** Box Food Delivery locatii in toate zonele Bucurestiului, angajeazasoferi livratori. Salariul 1.162 lei net+ plata la cursecu masina proprie 5 lei/comanda, pe scuterul firmei 4 lei/comanda (500-600 comenzi /luna). CV la mail: ☎0747.815.440/ 0799.831.111 claudia.petre@wisebox.ro

**Wise Box Food Delivery locatii in toate zonele Bucurestiului, angajeaza:bucatar, pizzar, ajutor bucatar, operator call center,casier, lucrator bucatarie interna cu/fara experienta; salariul intre 1.400-2.000 ron net, carte munca, program 8h/zi. Relatii la tel., CV la mail: ☎0799.831.111 claudia.petre@wisebox.ro**

**Zidari,** dulgheri, fierari necalificati, ofer cazare, masa+ salariu; ☎0724.778.928/ 0769.584.631

## IMOBILIARE VÂNZĂRI

### Imobiliare vânzări

**Aleea** Imasului 55, et. 4/4, 45 mp, 1974, ap. 2 camere, cf. 2 sporit, cu balcon, bloc curat, vecini civilizati, proprietate personala, **23.500 €;** ☎0761.525.036

**Balotesti,** Ilfov, Martha Bibescu 16, 2000 mp, intravilan, teren locuibil, deschidere 16,5 m, p+1, barne tencuite, toate utilitatile, **140.000 €;** ☎0724.564.488

**Afumati, Ilfov, 546 mp, intravilan, teren langa Rompetrol, pret/ mp, 30 €; ☎0728.413.867**

**Alexandru Obregia, dec., et. 4/10, 70 mp, 1976, 3 cam. bloc tip R, confort 1, 1 balcon 7 m, termopane, parchet, gresie, faianta, liber, acte in regula, negociabil. 63.000 €; ☎0761.938.277**

**AirBnbServices caută noi colegi**

**OPERATOARE CUSTOMER SERVICE**

**într-un nou concept de a relaţiona cu utilizatorii exclusiv digitalizat cu intervenţie minimă umană.**

**Salariul net 2.200 lei plus bonusuri de performanţă**

**jobs@airbnbservices.ro**

**tel: 0768.444.844**

**Alexandru Obregia, semidec., 68 mp, 1976, bloc reabilitat, confort 1, 1 balcon, zona buna, aproape metrou, acte in regula, se accepta credit, termopane, izolatie termica exterior. 53.500 €; ☎0761.938.277**

**Baicului,** Lidl, et. 2/4, 30 mp, 2 cam., gresie, faianta, parchet, termopan, usa metalica, mobilat si utilat, **30.000 €;** ☎0727.483.230

**Berceni,** Gradistea, et. 4/10, 40 mp, ap 2 camere, confort 2, stradal, imbunatatiri, acte la zi, **38.000 €;** ☎0762.146.702

**Berceni,** Huedin, dec., et. 8/10, 40 mp, ap 2 camere, confort 2, balcon, imbunatatiri, **41.500 €;** ☎0764.182.655

**Berceni,** sector 4, particular 2000 mp, d. 15 m, intravilan, vand teren integral sau parcela 500 mp, str. Postalionului. Pret negociabil 100 euro/mp. **100 €;** ☎0722.435.460

**Brancoveanu,** Alunisului, et. 1/4, 30 mp, 2 cam., gresie, faianta, parchet, termopan, mobilat, utilat, mas. spalat, **32.500 €;** ☎0727.483.230

**Brancoveanu** dec., et. parter/9, 38 mp, 1977, cf 1, bloc reabilitat, termopane, gresie, faianta, aproape metrou, libera, izolatie termica exterior, acte in regula, se accepta credit, negociabil. **37.000 €;** ☎0761.938.277

**Brancoveanu** semidec., et. 3/4, 68 mp, 1976, confort 1, 1 balcon, termopane, parchet, gresie, faianta, geam la baie, zona buna, se accepta credit, merita vazut, negociabil. **63.000 €;** ☎0761.938.277

**Bucur** Obor - Veranda Mall, dec., et. 9/9, 98 mp, 1978, apartament 3 camere amenajat din 4. Impartire deosebita. Vedere Panoramica. Imobil foarte solid reabilitat, constructie 1978. Instalatii refacute, parchet, renovat complet. Liber. Sistem de alarma. Aer, **110.000 €;** ☎0744.525.191 escada.gts@gmail.com

**Bucur** Obor Metrou, bloc Almo, dec., et. 2/10, 1980, ocazie, pret de doua camere, etaj 2\10, dec., vav de metrou, bloc reabilitat si civilizat, monitorizat video, gresie, faianta, parchet, termopan, **77.800 €;** ☎0757.400.300 neagut65@gmail.com

**Bucur** Obor, Colentina, Kaufland, dec., et. 7/10, 1976, la 5 min. de metrou, cf. 1, dec., etaj 7/10, termopan, gresie, faianta, parchet, usi schimbate, geam la baie, calorifere noi, bloc reabilitat, civilizat. Liber. Accept variante auto si imobiliare. Particular, **65.500 €;** ☎0763.660.756 neagut65@gmail.com

**Bucur** Obor, Iancului, apartament 3 camere semidec., et. 9/10, 65 mp, **52.900 €;** ☎0730.928.310 trimbitasu@gmail.com

**Buftea, in apropierea Tribunalului, 532 mp, d. 18 m, intravilan, particular vand teren in Cartierul Fiamanzeni, constructii noi in apropiere, cadastru, intabulare, padure la 400-500 m, utilitati la strada, negociabil 17.500 €; ☎0723.150.168**

**Calea** Calarasilor, Mihai Bravu, 80 mp, 1986, Piata Muncii, intersectie, metoru, 3 cam., renovat nou, modern, luminos, spatios, liber, exceptional, **96.000 €;** ☎0722.706.779

**Calea** Calarasilor, Universitatea Hyperion, semidec., et. 1/7, 80 mp, 1999, apartament 3 camere, etajul 1 din 7, suprafata 80 mp, bloc construit in 1999, se vinde mobilat si utilat, vedere mixta, disponibil imediat, **119.000 €;** ☎0720.248.348 cityinvestestates@gmail.com

**Calea** Crangasi Piata, semidec., 80 mp, 1984, Calea Crangasi Piata, semidec., 5/8, renovat, 80 mp, parchet, termopan, balcon, vedere fata, aproape piata, metrou, **90.000 €;** ☎0723.378.139/ 0722.610.532 imnserv@imnserv.ro

**Ciorogarla garsoniera la 17 km de Bucuresti, 37 mp, stradal, 1/p+2, apa, curent, gaz, imbunatatiri multiple, gresie, faianta, parchet, termopan, 32 mp in curte fara locul de parcare, necesita doar centrala inclazire. 21.500 €; ☎0721.181.157**

**Clinceni,** 1000 mp, teren la marginea padurii, gaze, curent, asfalt, aer curat si multa liniste, pret/ mp, **37 €;** ☎0742.381.346

**Doamna** Ghica, str. Pancota, S.U. 400 mp, casa d+p+1e+m, an 2004, locuit sau orice activitate, **350.000 €;** ☎0744.529.583

**Dorobanti,** Stefan cel Mare 2 cam., semidec., et. 1/8, 55 mp, 1962, clasa RS.II, reabilitat termic, stradal, mobilier si electrocasnice incluse in pret, 2 A/C, imbunatatiri, **67.000 €;** ☎0724.062.297

**Droboanti,** 50 mp, 1975, vand ap. 2 camere sau schimb numai Dorobanti. Exclus agentii; ☎031.425.52.93

**Drumul** Taberei, dec., 2 camere, etaj intermediar, liber, acte, magazine, acces transport, Mall, fara agentii; ☎0722.165.289

**Floreasca,** Piata Floreasca, casa demolabila, S.U. 137 mp, curte 200 mp, 5 cam., 1954, si teren cu deschidere la strada 10 m la calcan, cu cladire noua D+P+2 etaje, **298.000 €;** ☎0724.062.297

**Giurgiului,** Cimitir Progresu S.U. 110 mp, curte 400 mp, 3 cam., 2010, la cheie, casa, baie, bucatarie, beci, centrala, panouri solare, termopan, parchet, placata polistiren, negociabil, **110.000 €;** ☎0730.449.478/ 0762.814.300

**Giurgiului,** Mirador, et. 3/10, 35 mp, 2 cam., termopan, usa metalica, baie refacuta, gresie, hol si bucatarie, **35.000 €;** ☎0727.483.230

**Iancului,** Piata, semidec., et. 2/10, 1964, str. Aleea Lunguletu nr. 6, 3 cam., bloc reabilitat 2017, cf. 1, 1 baie+ wc serviciu, balcon inchis, renovat 2002, exclus credit Prima Casa, **68.500 €;** ☎0723.378.858

**Iancului,** stradal, et. 8/8, cf 1, bloc reabilitat, stradal, gresie, faianta, termopane, balcon inchis, vedere spate (fara zgomotul traficului). Metrou, banci, magazine, RATB. Cadastru, intabulare, **60.000 €;** ☎0734.400.090 Mihaelatara@yahoo.com

**Iancului,** Vatra Luminoasa, dec., et. 4/4, 122 mp, 2000, ap. in vila, singur palier, mobilat, utilat, spatios, pozitiv, luminos, semineu, scara marmura, curte 600 mp, loc parcare, porti electrice, foisor, spatii verzi, boxa, sala fitness, loc de joaca copii. **135.000 €;** ☎0724.244.444

**Imobil** lux, apartament 3 camere, terasa dec., et. 2/2, 120 mp, 2016, accesul privat. Vand apartament 3 camere penthouse, mobilat modern, 2 locuri de parcare, 2 bai, scara interioara, accesul pe baza de bariera, sistem de climatizare, terasa 20 mp, incalzire in pardoseala. Merita vazut, **119.000 €;** ☎0726.375.629 cristian.mocanu@zonadesud.ro

**Manastirea Dealu Targoviste, 3800 mp, Dambovita teren cu casa (renovabila, demolabila); ☎0742.409.549**

**Matei Voievod, intersectie cu Vatra Luminoasa, et. 9/10, ap. 2 camere, bloc reabilitat, cadastru, apartament renovat, geam la baie; ☎0720.166.876**

**Mega** Mall, Pantelimon dec., et. 10/12, 82 mp, 1974, Apartament 3 camere an constructie 1974, dec., cf 1, suprafata 81.96 mp, Mega Mall **65.000 €;** ☎0745.402.388

**Mega** Mall, Pantelimon semidec., et. 6/10, 73 mp, 1976, apartament vizavi de Mega Mall Pantelimon, cu 3 camere si dependinte (vestibul, bucatarie, camara, baie, logie si balcon), in suprafata totala de 73 mp, cu vedere fata, spate, **75.000 €;** ☎0755.700.949 nataliardumitrescu@gmail.com

**Metalurgiei** dec., et. 1/3, 66 mp, 2018, Apartament 3 camere spatios 66mp utili, zona linistita, aproape de RATB si centre comerciale. Se preda LA CHEIE ! Pretul include TVA 5%. Se accepta credit Prima casa sau Ipotecar. COMISION 0% **61.000 €;** ☎0726.757.659/ 0727.261.214

**Metalurgiei** - Mall Grand Arena, dec., et. 1/3, 60 mp, 2018, apartament 3 camere, etaj 1/3, finisat complet, 60.50 mp utili, 61.000 euro, gresie, faianta, parchet, obiecte sanitare, geam termopan, lift, izolat exterior, pret negociabil, **61.000 €;** ☎0731.308.398 george@sudrezidential.ro

**Metalurgiei** Park, dec., et. 1/5, 81 mp, 2018, apartament 3 camere la cheie (finalizat, acte gata) in Metalurgiei Park. **81.500 €;** ☎0730.855.555 simona.nistor@sudrezidential.ro

**Militari,** Uverturii, dec., et. 3/5, 78 mp, 2018, bloc izolat termic, c-tie 2018,cu lift, dec. total, 2 bai, finisaje la alegere, R.A.T.B. si hypermarker langa bloc, statie metrou la 12 minute, centrala proprie, parcare optional, comision 0; **89.900 €;** ☎0732.188.812

**Militari,** Uverturii, Novum Lacul Morii, dec., et. 2/9, 70 mp, 2017, vedere superba spre Lacul Morii. Constructie solida, Finisaje de calitate superioara (Saloni, Roca, Pinum, Immergas). Direct dezvoltator, **66.900 €;** ☎0722.396.904 andrei.novuminvest@gmail.com

**Militari,** Uverturii, vedere catre Lacul Morii, dec., et. 6/11, 71 mp, 2017, sector 6, structura beton, compartimentari caramida Phoroterm, tamplarie tripan, finisaje premium, utilitati oras, direct dezvoltator, comision 0%, **66.900 €;** ☎0722.396.904 andrei.novuminvest@gmail.com

**Militari,** Valea Cascadelor, 3 camere dec. dec., et. 4/8, 85 mp, 2018, ap. 2 camere, direct dezvoltator, bloc nou finisaje deosebite la alegere. Centrala de apartament, toate utilitatile sunt contorizate separat. Zona sigura, la 5 min de metrou si 2 min de Lidl, Kaufland, **102.660 €;** ☎0738.192.590 adrian.manea@activeestate.ro

**Universitate Blvd. Balcescu, 3 cam., dec., et. 7/8, 103 mp, 1987, clasa RS.II stradal, logie= 5 mp, boxa= 5,40 mp, baie+ wc serviciu, necesita renovare, 98.000 €; ☎0724.062.297**

**Zimnicea, Teleorman, 4 cam., vand casa central, semimobilata, baie, canalizare, gaze, curte mare, 50.000 €; ☎0721.477.700**

### Cumpărări, schimburi

**Bucuresti, cumpar garsoniera, apartament sau casa cu ramanerea proprietarului in spatiu; ☎0721.665.302**

**Cumpar apartament 2 camere Cumpar apartament 2 camere, confort I, Dr. Taberei, exclus agenti imobiliari.; ☎0723.770.753**

**Drumul Taberei B-dul Timisoara-Favorit- Orizont, cumpar apartament 2 camere confort 1, etaj inferior ☎0723.563.793**

## IMOBILIARE ÎNCHIRIERI

### Închirieri oferte

**Aparatorii** Patriei, intrare Nesti, S.U. 240 mp, 3 cam., casa, bucatarie - etaj, living, bucatarie parter, st. 270 mp, singur curte, neg., **1.100 €;** ☎0765.797.530

**Berceni** -Corvaris Residence 2 camere bloc 2016 dec., 46 mp, mobilat, utilat, stradal, etj.1/4, modern, C.T., parcare, contorizat: gaze, energie, **300 €;** ☎0724.062.297

**Berceni,** str. Dorohoi, ofer camera in apartament, mobilata, totul nou, pentru un baiat, salariat, nefumator. Plata lunar, fara garantie; ☎0742.350.553/ 0735.343.011

**PIZZERIE ANGAJEAZĂ:**

**- PIZZAR**

**- COVRIGAR**

**- VÂNZĂTOARE**

**0763.312.293**

**Pantelimon,** Mega Mall, 4 cam., dec., et. 5/14, 98 mp, bloc reabilitat termic, stradal, 2 balcoane, baie+ wc serviciu, **96.000 €;** ☎0724.062.297

**Piata Victoriei, Dorobanti, 3 camere vila, 59 mp, 1937, stradal, etaj 2 si 3 din 3 etaje, terasa, camera demisol, boxa mansarda, garaj in curte necesita renovare, 65.000 €; ☎0723.062.297**

**Prelungirea Ghencea, Ansamblul Primavara, dec., et. parter/6, 93 mp, 2008, 3 camere + 2 garaje, 93 mp utili, dec., parter inalt din 6, bucatarie inchisa, 2 bai, 3 aer conditionat, centrala proprie, balcon 8 mp, acte disponibile, 200 m RATB. Comision 0%, 95.000 €; ☎0730.556.910**

**Prelungirea Ghencea, apartament 3 camere in vila Comision 0 % dec., et. 1/1, 96 mp, 99.000 €; ☎0723.325.257 contact@mihaelaanton.ro**

**Berceni,** str. Gradistea, dec., mobilat, utilat, ap. 2 camere, cf. 1, renovat, gresie, faianta, parchet, termopan, um, aer cond., super oferta, garantie plus, **1.000 L;** ☎0742.350.553/ 0735.343.011

**Bulevardul** Ion Mihalache, nemobilata, piata Domenii, vila d+p+et.1+m, total 12 camere, centrala proprie, singur curte, renovata, gresie, faianta, parchet, termopan, um, aere conditionate, locuri de parcare in curte si pe strada, ideal birouri, etc., convenabil; ☎0742.350.553/ 0735.343.011

**Camera** mobilata la bloc, unui baiat singur, incadrat sau o fata nefumatoare. Seriozitate; ☎0799.659.717/ 0721.556.045

**Jean Louis Calderon, 110 mp, mobilat, utilat, 4 cam. +dependinte, parchet, gresie, faianta, termopan. ☎0785.088.204**

**Marasesti,** Cantemir, camere spre inchiriere la curte, zona central. Rog seriozitate. ☎0724.653.475

**ANGAJĂM**

**- ZUGRAVI**

**- RIGIPSARI**

**CONTRACT SAU LA METRU**

**0745.130.405**

**Prelungirea** Ghencea, Cartierul Latin, dec., et. 1/6, 70 mp, 2017, direct proprietar, vindem apartamente cu 2 si 3 camere, comision la vanzare 0, loc de parcare inclus in pret, se acepta credit prima casa, imobiliar etc, reducere la plata cash. **52.000 €;** ☎0723.362.119 evelin.residence@yahoo.com

**Prelungirea** Ghencea, Raul Doamnei, dec., et. parter/2, 2017, str Abnegatiei, p+1+m, toate utilitatile, finalizat, incalzire in pardoseala, 3 bai complet utilate si mobilate, centrala proprie prin condesare, 2 locuri de parcare incluse, scara interiorara, curte 37 mp, **99.000 €;** ☎0736.344.200 contact@hera-residence.ro

**Tei,** Colentina, Ripiceni, Ion Berindei, semidec., et. 1/10, 63 mp, 1975, apartament 3 camere, Doamna Ghica, semidec., bloc reabilitat, loc parcare, boxa, scara curata, zona verde si linistita, cadastru, intabulare, liber **68.000 €;** ☎0771.190.396 denis@dmximob.ro

**Tei,** Parcul Circului, dec., et. 1/4, 86 mp, 1991, proimo.ro 3 camere, dec., etaj1/4, bucatarie generoasa, hol h, 2 balcoane, 2 bai si wc, geam la baie, bloc 1991, reabilitat termic, nu are imbunatatiri, un avantaj. Loc de parcare curte; **112.000 €;** ☎0729.286.655

**Titan, Metrou si Parc Al.I. Cuza, 3 cam., dec., et. 4/4, 67 mp, 1972, stradal, balcon, imobil fara risc seismic, 67.000 €; ☎0724.062.297**

**Metrou** Eroii Revolutiei, doamna singura ofer camera in apartament dec., mobilat modern, totul nou, pentru un baiat salariat, sa pastreze si sa mentina curatenia, 500 lei plus 300 lei garantie; ☎0742.350.553/ 0735.343.011

**Mihai** Bravu, vizavi Lidl, inchiriez camera, mobilata, utilata, (fara alte costuri), **700 L;** ☎0786.247.488

**Sala Palatului, Stirbei Voda, 4 cam., stradal, 90 mp, nemobilat, utilat, et. 2/6, nemobilat, bucataria mobilata utilata, 700 €; ☎0724.062.297**

**Titan Postavarului, 24 mp, mobilat, utilat, Garsoniera bloc stradal, etj. 3/10, usa metalica interfon, 140 €; ☎0724.062.297**

**Unirii Magazin Hotel Horoscop 83 mp, mobilat, utilat, 2 camere vila 2007 stradal, etaj 2/3, videointerfon climatizare alarma C.T. usa metalica rulouri ext geam masina spalat vase/rufe jacuzzi, boxa, 700 €; ☎0724.062.297**

**Unirii,** Zepter, S.U. 153 mp, parter+ mezanin, zona intens circulata, statie autobuz; ☎0744.631.240

**Zona** Foisorul de Foc, inchiriez o camera mobilata, separat si baie, bucatarie separata; ☎0768.723.987

**CraiglistGlobal** selectează

**CONSILIERE RELAŢII CLIENŢI şi MODERATOARE TOPICURI FORUM**

**pentru platforme în limba engleză**

**Salariul 2.250 LEI plus stimulente periodice, cunoştinţe medii engleză şi aptitudini digitale**

**cv@craiglist.ro**

**0767 444 441**

### Închirieri cereri

**Cerere** Inchiriere Apart. 2 Camere pe Termen Lung Familie tanara 40 45, fara copii, dorim sa inchiriem apartament 2 camere dec.e, in zona linistita, Centru sau Titan, cu verdeata, exclus la strada principala, etaj 1 sau 2, mobilat / semimobilat **250-280 €;** ☎0742.222.525 comunickare@yahoo.com

**Cotroceni,** etaj inferior, urgent caut ap. 2 camere intelectual serios caut ap. 2 camere, Cotroceni, etaj inferior, in bloc sau vila, mobilat, utilat, ac, ct, zona linistita. Rog maxima seriozitate; **400 €;** ☎0770.647.531 sunshineboy92002@yahoo.com

**DECEBAL,** Bd. Unirii, particular inchiriem apartament 2, 3, 4 cam. complet mobilat utilat de locuit stradal sau vila singur curte, central, ultracentral, ofer pretul zonei, **500 €;** ☎0744.372.439/ 0773.886.826 nistor_house@yahoo.com

**Drumul** Taberei, Militari, Drumul Sarii solicitam garsoniere mobilate sau nemobilate, avem in portofoliu persoane serioase, comision 50% din chiria pe o luna, ☎0733.272.367

**Garsoniera caut sa inchiriez in sector 1 Gara de Nord- Grivita, plata lunar, fara avans, urgent; ☎0729.708.051**

## AUTO, MOTO

### Vânzări auto

**Mercedes-Benz 250 114000 km, E Coupe, km reali, rosie, dotari- 44-detaliat la telefon; ☎0727.595.700**

## CASA ŞI GRĂDINA

**Vand set Borgo, filtru, rulmenti D1100, presa legatorie carti, magnetofon Tandberg, Uher, blitzuri pt. studio fotoaparat, video Aiwa nefolosit, casete noi, matrite cauciuc turnat ipsos etc; ☎0742.409.549**

## AFACERI, DIVERSE

### Afaceri

**Caut investitor pentru constructie imobil P+4, amprenta maxima 513 mp, inceput; ☎0723.529.868**

**Cedez** afacere la cheie restaurant foarte profitabil central cu terasa, cu parcare, cu salon clasic, cu crama, cu salon de evenimente, si cu apartament la mansarda. Chiria 3000 euro/luna. Contract inchiriere pe 5 sau 10 ani, **160.000 €;** ☎0724.014.323/ 0724.014.323 restaurantulromanesc@yahoo.com

**Cedez** afacere pizzerie, ultracentral, inchiriez spatiu comercial pt pizerie utilat compet, zona ultracentrala zona Universitate. Suprafata utila 35 mp, posibilitati multiple, zona cu potential maxim. Ocazie propietar. **1.600 €;** ☎0765.327.555

### Pierderi

**Atestat** transport marfa si persoane seria 268935000 pe numele Paraschiv Gabriel Dan.

**Certificat** de inregistrare Bellco GC SRL, seria B, nr. 2760426. Il declar nul;

**Certificat** de inregistrare seria B1340858, emis pe data de 22.04.2008, emis pe DAS Eurocargo SRL, J40/7180/2008, CUI 23762006 cu sediul in Bucuresti, sectorul 6, bd. 1 Mai nr. 32, bloc F8, sc. B, et. 3, ap. 29. Il declar nul;

**Certificat** de inregistrare si certificate constatatoare cu activitatile declarate la sediul social si terti al Mara Fashion Concept SRL, J40/2422/ 2016, CUI 35676715. Se declara nule;

**Certificat** profesional pentru conducatorii auto care efectueaza transport rutier in regim taxi, seria CPTx nr. 0118483. Il declar nul;

**Certificate.** Compact Proiect S.R.L. cu sediul in Bucuresti, Str. Serg. Nitu Vasile, nr. 58, bl.10, sc.3, et.2, ap.49, camera 1, sector 4, J40/13227/2008, C.U.I. 24269490 declara pierdute certificat de inregistrare si certificate constatatoare. Le declara nule.

**Contract** de vanzare nr. 2840/V/1991 si Proces Verbal al apartamentului nr. 31 pe numele Petrescu Aura Victoria. Le declar pierdute si nule.

**Legitimatie** de transport pe numele Postelnicu Lidia Ionela. O declar nula;

**Legitimatie** si carnet student pe numele Hernist Valentina Maria - Universitatea din Bucuresti, seria A nr. 0057874. Le declar nule;

**Legitimatie** si carnet de student la Facultatea de Matematica si Informatica, Universitatea Bucuresti, pe numele de Pana Carmen Alina Elena. Le declar nule;

**Molea** Stefan F40/2945/2007, pierdut certificat de inregistrare, 2 certificate constatatoare, str. Răscoala din 1907 nr. 8, bl. 13, sc. 1, et. 5, ap. 30, sector 2. Le declar nule;

**PFA** Calin Marian Constantin, pierdut certificat de atribuire numar fiscal IF 025461700 eliberat de Directia Generala Finante Publice Bucuresti + carte interventie aparat Seria AMEF Selirom cu seria 7063. Le declar nule;

**Registrul** special la casa de marcat DATECS DP25 seria 25005574 seria fiscala PH 0570044235, Lavanderia Fast and Clean SRL, com. Blejoi nr. 915A. Il declar nul;

### Diverse

**Agentia pentru Protectia Mediului Ilfov, anunta publicul interesat asupra luarii deciziei etapei de incadrare de catre APM Ilfov in cadrul procedurii de evaluare a impactului asupra mediului, pentru proiectul "Supermarket, sistematizare verticala, amenajare acces, amplasare semnalistica si totem luminos, padoc carucioare, post transformare, alei carosabile si pietonale, parcare, amenajare spatii verzi, imprejmuire, utilitati, organizare de santier si alipire teren", propus a fi amplasat in Orasul Bragadiru, str. Prelungirea Ghencea nr. 39-41, judetul Ilfov, titular SC Rewe Projektentwicklung Romanai SRL. Proiectul deciziei de incadrare si motivele care o fundamenteaza pot fi consultate la sediul APM Ilfov, din Bucuresti, sector 6, str. Aleea Lacul Morii nr. 1, in zilele de luni-joi intre orele 9.00-13.00 si vineri intre orele 9.00-12.00, precum si la urmatoarea adresa de internet: http://apmif.anpm.ro. Publicul interesat poate inainta comentarii/ observatii la proiectul de decizie de incadrare, in termen de 8 zile de la data prezentului anunt, pana la data de 28.06.2018;**

**SC Golden Fish SRL avand sediul in jud. Ilfov, com. Stefanestii de Jos, str. Linia de Centura, nr. 2G, corp A, titular al planului "Construire ansamblu de locuinte colective format din 7 corpuri, amenajare incinta, bransamente utilitati si imprejmuire teren" amplasat in jud. Ilfov, com. Dobroiesti, sat Fundeni, tarlaua 19, parcela 77/7, 77/8, 77/9, anunta publicul interesat asupra parcurgerii etapei de incadrare in cadrul sentintei Comitetului Special Constituit, urmand ca planul propus sa fie supus procedurii de adoptare fara aviz de mediu. Observatii/ comentarii si sugestii se primesc in scris la sediul APM Ilfov (tel. 021.430.15.23, 021.430.14.02), in termen de 10 zile calendaristice de la publicarea anuntului;**

**SC** Izolatorul SA avand sediul in Sos. Electronicii nr.9-11, sector 2, Bucuresti, titular al planului/ programului PUZ- Construire Ansamblu Rezidential P+10E, localitatea Bucuresti, Sos. Elecronicii nr. 9-11, sector 2, anunta publicul interesat asupra parcurgerii etapei de incadrare in cadrul sedintei Comitetului Special Constituit din data de 21.06.2018 urmand ca planul/ programul sa fie supus procedurii de adoptare fara aviz de mediu. Comentarii privind decizia etapei de incadrare se primesc in scris la sediul APM Bucuresti in termen de 10 zile calendaristice de la publicarea anuntului.

**Societatea SC Totidai Grill SRL, titular al activitatii cu cod CAEN 4632- Comert cu ridicata al carnii si avand sediul in Soseaua Morarilor nr. 2, cladire C35, camera 7, scara 2, sector 2, Bucuresti, Amplasament: Soseaua Morarilor nr. 2, cladire C35, camera 7, scara 2, sector 2, Bucuresti, anunta publicul interesat asupra depunerii solicitarii de obtinere a autorizatiei de mediu. Informatiile privind impactul asupra mediului, pot fi accesate consultand APM Bucuresti, str. Lacul Morii nr. 1, sector 6, Bucuresti, cod postal 060841, in zilele de luni-joi 8.00-16.30, vineri 8.00-14.00, fax: 021.430.66.75, tel. 021.430.66.77, email: office@apmbuc.anpm.ro. Observatiile publicului pot fi primite la sediul APM Bucuresti;**

**Societatea** Mobkraft Com SRL, cu sediul social in jud. Ilfov, Oras Pantelimon, str. Viilor nr. 122 B, inreg. in Reg. Com. sub nr. J23/1080/2015, CUI 34300207, titular al activitatii de productie mobila, la adresa jud. Ilfov, sat Branesti, Comuna Branesti, Str. Slt. Petre Ionel, nr. 1 (punct de lucru) anunta publicul interesat asupra depunerii solicitarii de obtinere a autorizatiei de mediu pentru activitate. Informatiile privind potentialul impact asupra mediului al activitatii pot fi consultate la sediul APM Ilfov, str. Lacul Morii nr. 1, sector 1, Bucuresti, tel/fax: 430.15.23, 430.14.02/ 0746248440 in zilele de luni-joi intre orele 9-13, vineri 9-12. Observatiile publicului se primesc zilnic la sediul APM Ilfov.

**Vand** urgent afacere la cheie vand magazin nou utilat complet si cu marfa in zona piata Rosetti. Vad exceptional. Spatiul este dotat cu loc pentru depozitare; ☎0720.650.332

**Vanzare** afacere completa, magazin cu produse alimentare si nealimentare, **10 €;** ☎0734.146.115/ 0734.434.861

**Vanzare afacere fast food in incinta unui centru comercial din Bucuresti, rog maxima seriozitate. Roland 25.000 €; ☎0721.612.191 rolandbadran@yahoo.com**

**Vanzare afacere restaurant la cheie, bucatarie complet utilata, portofoliu de clienti, contracte furnizori plus eventual brand.Suprafata totala 160 mp (120 mp interior, 40 mp terasa) 45.000 €; ☎0744.442.068 florinm_2003@yahoo.co.uk**

**Vanzare procent afacere / Berarie bere artizanala Bere si Bere Pub vinde 50% din partile sociale . Obiect activitate bar cu specific bere artizanala si import zona Pache Protopopescu). Mai multe detalii la telefon; 8.000 €; ☎0723.280.040 costinel.dinca@gmail.com**

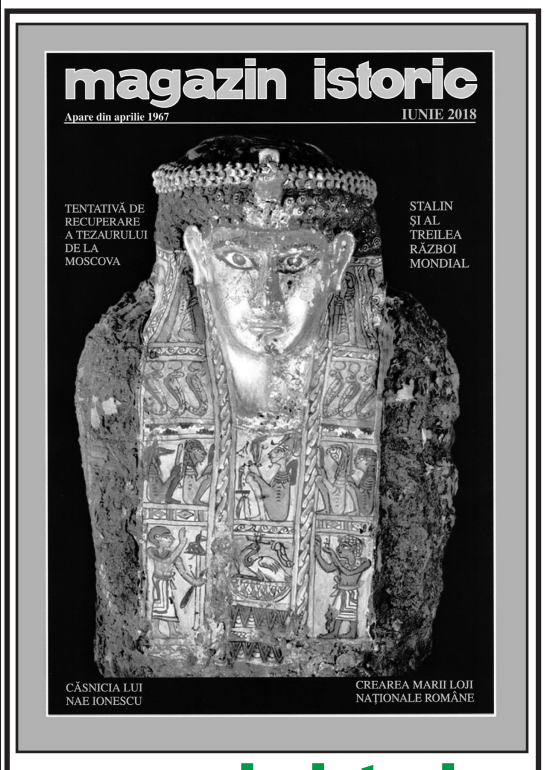


**magazin istoric**

**6 (iunie)/2018.**

**Numărul recent al revistei, al 615-lea, de la apariţia ei în aprilie 1967, oferă, prin temele lui, articole diverse. Câteva dintre ele:**

● Studiile Sud-Est europene şi şcoala lui Fernand Braudel ● O ofertă de recuperare a tezaurului istoric ● Ridicarea relaţiilor diplomatice româno-israeliene la rang de ambasadă ● Soţia "blestemată" a lui Nae Ionescu ● Stalin pregătea confruntarea finală ● Bahariya, valea mumiilor de aur ● Păzitorii trecătorilor ● Cum să construieşti o naţiune modernă cu o societate tradiţională ● Studiile Iuliei Haşdeu la Paris ● Crearea Marii Loji Naţionale Române în anul 1880 ● Părintele Vasile Vasilache, stareţul Mănăstirii Antim în perioada Rugului Aprins ● Opt poveşti cu şi despre vânătoarea de vrăjitoare ● Dimitrie A. Sturdza şi Academia Română ● Carierele strălucite ale unor decoraţi din Primul Război Mondial ● Steagul lui Ştefan cel Mare la Sorbona ● Ferdinand al României văzut de caricaturiştii bulgari ● Statul român nu şi-a pierdut curajul ● Cimitirul german şi mausoleul eroilor din Soveja ● O poveste regală ● Robert cel Pios şi Berthe.

Redacţia nu îşi asumă responsabilitatea asupra unor eventuale greşeli de tipar, iar răspunderea asupra autenticităţii anunţurilor aparţine în exclusivitate persoanelor care le-au comunicat.