cum publici un anunt?

Online

Anunţul tău într-un minut
Apariţie la www.anuntul.ro
şi în următoarea ediţie a ziarului

Tarif 7 lei / anunt (TVA inclus)
Orar Non-stop

SMS 1219

Anunţul tău într-un minut
Apariţie la www.anuntul.ro
şi în următoarea ediţie a ziarului

Vodafone/Telekom
Orange (via MobilPay.ro)
Tarif 3 €/sms + TVA - Orar Non-stop
• serviciul necesită acces la internet

SMS 1218

Transmiteţi prin SMS textul anunţului integral şi acesta va apărea pe www.anuntul.ro în maxim 1 zi lucrătoare şi în 2 ediţii a ziarului

Vodafone/Telekom
Tarif 3 €/sms + TVA, pentru 2 apariţii
Orar Non-stop

La sediile redactiei

- Bd. Magheru nr. 34-38
- Bd. Carol I nr. 35
- Şos. Colentina nr. 2D

Orar L-V: 8-20; S: 9-14

Vezi lista completă în pag. 2 >>

apare luni, miercuri, vineri | 19.242 anunţuri | www.anuntul.ro

ANUL XXIX Nr. 72 (3707) | 29 iunie - 1 iulie 2018 | 2 lei

Constituţia României: Cenzura de orice fel este interzisă

ANUNTUL TELEFONIC

GAZETA AFACERILOR RAPIDE®

AEK SECURITY DIVISION
angajează
AGENŢI de PAZĂ
pentru
MAGAZINE SITUATE ÎN MALL-URI
Salariul NET
2.040 LEI
0760.411.281

DEZICLEAN
AGENŢI DE CURĂŢENIE, COORDONATORI
pentru birouri şi Hypermarket BUCUREŞTI
Salariu minim net 1.500 Ron şi plata orelor suplimentare
0784.29.01.82
021.33.50.011

1 Prestări servicii

Acte, avocaţi, contabili, notari

1. **Absolut** accesibil firma autorizata CECCAR ofera servicii complete de contabilitate, consultanta fiscala, bilant certificat, contracte de munca revisal, declaratii fiscale lunare, semnatura digitala, refacere contabilitate, **100 L;** ☎0722.657.989 euroexpertmng@gmail.com,www.eucontabil.ro

2. **Acte** firma absolut accesibil pfa puncte lucru, sediu sect. 1, 2, 3 , 4, 5, 6, If., pret minim, schimb sediu, activitate, asociati, capital, administrator. 3 zile, consultanta gratis Autorizare la Primarie DSV DSP ISU. ☎0724.864.790/ 0766.408.676

3. **Acte firma, liderii pietei infiintari firme, Reinvent Consulting: infiintari firme, gazduire sedii sociale Bucuresti si Ilfov, modificari acte Registrul Comertului, inchideri firme, contabilitate. www.reinventconsulting.ro. 190 L; ☎0733.054.817/ 021.318.69.60 marketing@reinventconsulting.ro**

4. **Acte firme gazduire sediu social, infiintari societati, modificari acte pentru Registrul Comertului, infiintari plus sedii sociale, etc., www.infiintari-firme-bucuresti-ilfov.ro ☎0767.429.878**

5. **Acte notariale, Legalizari acte, traduceri acte/ apostila/ supralegalizare; cadastru/ intabulare; certificari -data certa; legalizari semnatura/ sigiliu/ tipare ciocan silvic; depozite; acte societati comerciale/ asociatii ☎021.320.80.27/ 0748.115.411 notariatconcordia@gmail.com**

6. **Agentia Permanent Assistance presteaza servicii de plasare si selectare personal intern / 8 orein toate zonele Bucurestiului, pentru menaj, bone, ingrijire batrani, spitalizati. Program NON-STOP. ☎0740.005.644/ 021.642.50.82 permanent.assistance@yahoo.com**

7. **Avocat** ofer consultanta juridica, asistenta politie, parchet, reprezentari in procese divorturi, partaje, minori etc. **100 L;** ☎0729.183.321

8. **Avocat** (fost judecator, procuror, profesor), divort, partaj, mosteniri, recuperari case, terenuri, fond funciar, litigii MCA, pensii, penal, comercial, legislatie rutiera, experienta indelungata, terene scurte, solutii rapide, onorarii minime, ☎0734.361.870/ 0766.299.075

9. **Avocat acord asistenta juridica, reprezentare divorturi, partaje, mosteniri, revendicari - cauze civile; Penale - politie, Parchet; Comerciale; Litigii munca; Consultanta ETC. Drept civil, penal, administrativ, familiei, muncii, comercial ☎0744.485.831/ 0766.329.907/ 0724.821.144 flori.manciu@scpmanciu.ro**

10. **Avocat** cu experienta, divort, partaj, minori, evacuari, succesiuni, ordonante de plata, legislatie rutiera, procese penale, asisterita notariala. Onorarii minime. ☎0722.726.763

11. **Avocat** fond funciar, cabinet de avocatura specializat in drept civil ofera consultanta si asigura reprezentare clientilor sai in domeniile: dreptul familiei, drept contencios administrativ, fiscal, fond funciar, etc, **200 L;** ☎0745.432.610 avgeteo51@yahoo.com

12. **Avocat** si mediator ofer asistents si reprezentare instante, parchet, politie, consiliez civil partaje, penal, malpraxis medical, litigii banci, dr muncii, familiei, adoptii, comercial administrativ, dr autor, recuperari creante taxe, infiintez/ modific firme PFA; ☎0744.226.031/ 0722.406.039 avocat@avocat-costache.com

13. **Avocat,** asistenta si reprezentare, civil, penal, comercial, muncii, divorturi, partaj, consultatii Drumul Taberei. ☎021.725.15.66/ 0744.271.251.

14. **Avocat,** spete civile si penale grele, garantez rezolvarea in regim urgenta. Nu preiau decat cazuri pe care pot sa le rezolv. Asigur interventii in dosare. **50 €;** ☎0741.579.051 chiricamarian13@yahoo.com

15. **Birou** expert contabil autorizat CECCAR ofer servicii contabilitate completa bazate pe profesionalism si seriozitate. Detalii pe site. www.contavia.ro. Contabilitate, consultanta fiscala, resurse umane, servicii salarizare ☎0766.529.524 nuta.georgeta@gmail.com

16. **Birou Notarial Nemesis servicii notariale complete notar public Seceleanu Lidia - redactarea inscrisurilor cu continut juridic, la solicitarea partilor; autentificarea inscrisurilor redactate de notarul public, de parte personal sau de avocat etc. ☎021.312.71.72/ 021.312.71.77 bnpnemesis@yahoo.co.uk**

17. **Cenzorat** pentru asociatii proprietari. Efectuat de firma autorizata CECCAR si administrator autorizat intocmire liste. Emitem factura. Tarife negociabile; ☎0722.698.108/ 0723.171.681

18. **Certificat** Energetic, Audit energetic. Auditor Energetic pentru Cladiri Grad I, atestat MDRAP (Ministerul Dezvoltarii Regionale si Administratiei Publice), specialitatea Constructii si Instalatii. ☎0767.880.000 siaenergy@yahoo.com

19. **Certificate** energetice efectuam, necesare vanzarii / inchirierii, termen 24 h. Pret 120 L- garsoniera, 2,3 camere 130 L, 4 camere- 140 L, 5 camere - 150 L TVA inclus; ☎0740.032.092/ 0731.032.092 contact@vreauenergetic.ro www.vreauenergetic.ro

20. **Contabil** expert ofer servicii complete de contabilitate, resurse umane, consultanta fiscala, semnatura digitala, bilant certificat CECCAR, declaratii fiscale, preturi avantajoase. www.eucontabil.ro **100 L;** ☎0722.657.989/ 0767.269.480 euroexperttotal@gmail.com

21. **Contabil** expert ofer servicii de contabilitate, consultanta fiscala, declaratii lunare, revisal, resurse umane, semnatura digitala, bilant certificat CECCAR, preturi avantajoase, **100 L;** ☎0722.657.989/ 0767.269.480 alexmarcu@eucontabil.ro, euroexpertmng@gmail.com

22. **Contabilitate expert, servicii contabile complete, declaratii lunare, bilant, tva, salarizare, revisal, resurse umane, PFA, II, consultanta si expertiza contabila, semnatura electronica, bonus o luna gratuit, 100 L; ☎0766.369.930/ 0766.369.750 activcontab@gmail.com**

23. **Contabilitate completa Societate de contabilitate sector 6. Servicii oferite: evidenta contabila completa, servicii de personal si salarizare, reglare fise fiscale Anaf. Tel, site: www.contabilitate-tcp.ro 100 L; ☎0723.944.436 camelia@contabilitate-tcp.ro**

24. **Contabilitate, servicii complete de contabilitate si intocmirea situatiilor financiare pentru toate tipurile de societati comerciale, detalii pe www.biroulcontabil.ro 100 L; ☎0725.316.318 office@biroulcontabil.ro www.biroulcontabil.ro**

25. **Contabilitate, lichidare societati comerciale expert contabil, prestez servicii de evidenta contabila, depunere declaratii, certificare bilanturi, depunere situatii financiare anuale. Lichidare societati comerciale si asociatii non profit ☎0724.527.178 ioana.cucias66@gmail.com**

26. **Expert Contabil Judiciar, Cenzor, Evaluator Anevar Intocmire Expertize Contabile judiciare si extrajudiciare, contabiliate financiara, bilant contabil, declaratii, consultanta financiara; raport de cenzor, dosar radiere societate comerciala ☎0762.599.829/ 031.430.31.42 gguzinschi@yahoo.com**

27. **Infiintam** firme SRL, PFA, filiala/ sucursala, asociatii, fundatii, puncte lucru, gazduim sedii sociale, suspendare/ reactivare/ lichidari/ radieri SRL, autorizatii, permise sedere straini, vize, avize munca, actiuni instante; ☎0720.615.062/ 031.434.05.61 convenientconsulting@yahoo.com

28. **Infiintare** firma, SRL, PFA,IF-Bucuresti Pinamix Solutions :infiintari: SRL, PFA, II, IF in Bucuresti, Ilfov. Preturi incepand de la 250 lei. Oferim servicii complete de infiintari, modificari, radieri firme. Bulevardul Basarabia nr 9, sector 2. **250 L;** ☎0727.585.518 consultanta@pinamix.ro

29. **Infiintare** firme, gazduire sediu, acte accesibil, gazduire sediu firma 500 L/an, infiintari firme 3 zile, suspendari, cesiuni, majorari, dizolvari/ radieri, pct. lucru, PFA, asociatii, etc. Rapid, serios cu facturi; ☎0723.225.825 avstanciumargareta@yahoo.com www.gazduirefirme.ro

30. **Infiintari societati si gazduire sediu social, toate actele si modificarile actelor pentru Registrul Comertului etc., www.infiintari-firme-bucuresti-ilfov.ro ☎0767.429.878**

31. **Mediator** mediere Bucuresti sector 2, Bucur Obor medierea conflictelor pe latura penala si civila. www.mediatorhosuluminita.ro **1 L;** ☎0773.883.055/ 021.253.19.85 contact@mediatorhosuluminita.ro

32. **Pensia ta poate fi antecalculata, calculata si recalculata. Daca ne contactati, umblam dupa adeverinte, vechime, sporuri, grupa de munca ☎0740.005.644/ 021.642.50.82 permanent.assistance@yahoo.com**

33. **Redactare** si autentificare acte notariale declaratii, procuri, invitatii, testamente, certificari de fapte; legalizari de copii, legalizari de traduceri; autentificarea contractelor ☎0722.585.248 monicataniapop@gmail.com

34. **Reprezentanta si asistenta juridica in fata tuturor autoritatilor administrative si juridice din Bulgaria pentru societatile comerciale romanesti efectuand transport rutier de marfa sau de calatori. ☎0744.221.138/ 0767.159.717 d_marinow71@abv.bg**

35. **Servicii contabile complete Cabinet de contabilitate cu sediul in Bucuresti, oferim servicii complete de contabilitate, resurse umane, salarizare, declaratii fiscale, intocmire si certificare bilant. ☎0728.422.440 office@contalogic.ro**

36. **Servicii** contabilitate si resurse umane, expert contabil ofera servicii contabile si resurse umane pt firme din Bucuresti si Ilfov; **100 L;** ☎0721.323.429 stefanclaudiag@gmail.com

37. **Servicii** contabilitate, salarizare, resurse umane. Societate contabilitate, membra CECCAR, ofera servicii de: contabilitate, salarizare si administrarea personalului pentru societati din Bucuresti si Ilfov. **50 €;** ☎0745.094.211 office@contacaruntu.ro

38. **Servicii** de Contabilitate & Audit Cauti o firma de contabilitate in Bucuresti? Practic Contab este solutia ta. Iti oferim servicii de contabilitate, servicii resurse umane, servicii fiscale, infiintare firme, la preturi avantajoase. **1 L;** ☎0730.486.843 razvan.it.manager@gmail.com

39. **Servicii de contabilitate, fiscalitate si salarizare, oferim consultanta, asistenta, intocmiri acte, analiza financiara, contabilitate de gestiune. Seriozitate si profesionalism, ☎0723.563.568 totalexpertserv@gmail.com**

40. **Servicii** infiintare firma Bucuresti si Ilfov oferim Servicii integrate atat celor care fac primii pasi in afaceri, cat si celor care cauta servicii complexe de consultanta comerciala. ☎0745.761.006 avradoi@gmail.com

41. **Tehnoredactare** profesionala DTP, tehnoredactare computerizata profesionala, DTP, redactare licente, dizertatii, doctorate. Corecturi si inserare diacritice, note de subsol. Valabil si in tara, **5 L;** ☎0722.370.323 tehnoredactarepro@gmail.com

Construcţii, meseriaşi, amenajări

1. **Absolut** avantajos amenajari, amenajari iinterioare (gresie, faianta, parchet, gipscarton, lavabila, sanitare, etc) exterioare (fatade, polistiren, etc) gradini, sere, etc, preturi negociabile, se poate emite si factura; ☎0730.378.720 aurelmihutescu@yahoo.com

2. **Acoperis** absolut convenabil montam acoperisuri din tigla metalica Bramac, Lindab etc. Facem si lucrari de dulgherie, montam polistiren, executam mici reparatii. Reducere 20%. Preturi mici. Mitica; ☎0731.754.645

3. **Acoperis tabla Lindab, zincata, jgheaburi, burlane, dulgherie. Mansardari. Orice reparatie. 15% reducere. Mihai; www.reparamsimontamacoperis.com ☎0731.451.466 reparatii1960@gmail.com**

4. **Acoperis tabla Lindab, zincata, jgheaburi, burlane, dulgherie. Orice reparatie. 15% reducere; www.gerardconstructroof.ro ☎0724.506.937**

5. **Acoperis cu tabla zincata, montare, reparatii si vopsitorii tabla, jgheaburi, burlane, parazapezi, confectionat/ montat tubulatura ghena, sudura - confectii metalice, protectii atic, pervaze geam, instalatii sanitare, zugraveli scari bloc ☎0744.372.095**

6. **Acoperis cu tabla zincata, tigla ceramica, mici reparatii, dulgherie, vopsit acoperisuri. 10% discount. ☎0722.722.743**

7. **Acoperis orice tip executam tigla metalica, tabla lindab, tigla ceramica, tabla cupru/aluminiu, burlane, jgheaburi, mansardari, dulgherie, mici reparatii. Preturi avantajoase. Oriunde in tara. Garantie: materiale 30 ani, manopera 5 ani. Reducere 15%, ☎0720.159.094**

8. **Acoperis** tabla zincata, tabla Lindab, orice reparatie de urgenta. Dulgherii, mansardari, jgheaburi, burlane, alte reparatii. Echipa de meseriasi lucram cu materialul nostru sau al clientului. Vopsitorie acoperisuri ☎0740.756.103/ 0735.588.976

9. **Acoperis, executam mansarde, burlane, jgheaburi, din orice tip de tabla, opritori de zapada. Facem si mici reparatii de urgenta, in toata tara ☎0731.015.899**

10. **Acoperisuri executam lucrari de constructii civile, dulgherie, montaj tigla metalica, jgheaburi, burlane, sorturi, captusit acoperis, pus tigla si izolatii, ☎0745.812.723/ 0721.125.281 contact@belprofilgeneralconstruct.ro**

11. **Acoperisuri executam sarpante acoperisuri, mansarde, invelitori din orice tip de tabla, tigla ceramica, hidroizolatii si mici reparatii de urgenta ☎0721.897.813**

12. **Acoperisuri absolut avantajoase avariate sau noi, reparatii si montaj in Bucuresti si tara, oferim garantie, promtitudine, seriozitate, calitate. Executam orice tip de lucrari de reparatii acoperis la urgenta, montaj tigla ceramica, ☎0730.135.333/ 0748.948.822 office@montareacoperis.ro**

13. **Acoperisuri accesibile pentru case echipa de meseriasi executam la cerere lucrari cu materiale proprii sau de la client. Acoperisuri tabla, tigla reparatii acoperisuri, mansardari, dulgherii, ghene bloc, sistem pluvial. ☎0721.438.212**

14. **Acoperisuri accesibile pentru case si mansarde Resuceri de sarbatori! Reparatii si montaj in Bucuresti, Ilfov, Constanta, Prahova montaj, tigla metalica si tigla ceramica. Calitate maxima.www.decramontajacoperis.eu ☎0742.378.581/ 0735.026.432**

15. **Acoperisuri accesibile pentru case vile si blocuri executam acoperisuri orice tip ,tigla metalica, tigla ceramica, tabla zincata, tabla cupru, tabla aluminiu, si reparatii acoperisuri vechi sau noi, se lucreaza cu materialele clientului sau proprii. ☎0736.942.667/ 0737.275.802 homeexpertacoperisuri2@gmail.com**

16. **Acoperisuri** accesibile, 10% reducere, case, mansarde, blocuri. Reparam, renovam, modificam si construim acoperisuri complete, montam tigla metalica, ceramida, zincata, jgheaburi, burlane, parazapezi, vopsitorie si demolari, oferim garantie, rog seriozitate. Suna acum la tel. ☎0737.638.888/ 0747.252.490

17. **Acoperisuri case excutie si montaj Absolut avantajos executam acoperisuri orice tip, tigla metalica, tigla ceramica, tabla zincata si reparatii acoperisuri vechi sau noi, se lucreaza cu materialele clientului sau proprii. ☎0734.403.799**

18. **ACOPERISURI CASE/BLOCURI - 15% REDUCERE Asiguram lucrari de calitate in Bucuresti si tara, montaj si reparatii. Montaj sistem pluvial (parazapezi/ sorturi), consultanta tehnica mentenanta, dulgherie, termoizolatii, oferim garantie si seriozitate Lindahouse Roof SRL ☎0742.539.213/ 0737.361.781 office@reparatiia-coperisbucuresti.ro**

19. **Acoperisuri executam la cererea clientului, tigla metalica, tigla ceramica, mansardari, orice reparatii de urgenta. Nu ezitati sa ne contactati, reducere 20%; ☎0721.628.888**

20. **Acoperisuri reparatii orice model de acoperis, jgheaburi, burlane, orice mici reparatii, lucrari oriunde in tara, 25% reduceri. Nicu; ☎0731.174.291**

21. **Acoperisuri** tigla metalica, sarpante, glafuri la blocuri. Lucram si executam jgheaburi, burlane, interioare/exterioare. Vopsim acoperisuri si tigle. Alte mici reparatii; ☎0741.984.718

22. **Acoperisuri,** case la rosu, mansarde, garduri, fose, pavaje, fatade, deocrative, tencuieli, sape, zugraveli, rigips, faianta, piscine; ☎0725.498.142/ 0762.628.271

23. **Acoperisuri,** dulgherie, tabla, reparatii, case la rosu, lemn, zidarii, tencuieli, gleturi, rigipsuri, instalatii sanitare, electrice, fatade, garduri, decorative, gresie, faianta, sape, amenajari interioare; ☎0762.628.271/ 0725.498.142

24. **Acoperisuri, accesorii, tigla metalica, Lindab, tabla zincata, jgheaburi, burlane, vopsit + reparat orice acoperis; Lucrari in toata tara, disponibili si in weekend. Oferim garantie la materiale si manopera. Echipa de meseriasi, ☎0729.725.472**

25. **Acoperisuri, execut dulgherie, tigla metalica, tabla zincata, tigla clasica, jgheaburi, parazapezi, burlane, etc., reparatii mici si mari, preturi corecte; ☎0741.760.007**

26. **Acoperisuri,** firma contract si garantie, meseriasi orice tip de tabla, tigla metalica si ceramica, tabla zincata si cutata, sistem pluvial, igheaburi, burlane, parazapezi, dulgherie, mansardare, sarpante, izolatie carton, placari polistiren. Transport gratuit, ☎0731.545.436/ 0758.808.695

27. **Acoperisuri,** garduri, amenajari interioare, exterioare, case, apartamente, zugraveli, rigips, glafuri, tapet, polistiren, parchet, montam aragaze, boilere, hote, masini spalat, linoleum; ☎0766.016.935

28. **Acoperisuri,** mansardari, casute de vacanta, oferim seriozitate, preturi avantajoase; ☎0799.417.888

29. **Acoprisuri** cu tigla metalica, Bilka, mansarde, accesorii, opritori zapada, burlane, aticuri, reparatii acoperisuri; ☎0730.045.976

30. **Alpinism execut,decopertari, reparatii fatade publicitate, spalari geamuri, vopsitorii tabla,montare jgheaburi si burlane infiltratii,hidroizolatii. zugraveli scari de bloc, instalatii sanitare, ☎0744.372.095**

31. **Alpinism utilitar Bucuresti - Profesionalism... spalare geamuri, montaj publicitare, reparatii tencuiala, fatade, balcoane, acoperisuri, rosturi de dilatatie, termoizolatii, tencuiala decorativa, vopritorii, taiere/ toaletare arbori, tigla metalica 100 L; ☎0721.614.588 beniamincraciun@yahoo.com**

Esti angajat si doresti mai multi bani ?
Nu ai job si vrei sa te angajezi ?
Esti convingator?

Convinge-ne sa te angajam !!!

Anuntul Telefonic angajeaza persoane dinamice pentru echipa de vanzari
Trimite CV-ul pe mail la redactia @anuntul.ro

Angajăm în Franţa
ŞOFER PROFESIONIST POLICALIFICAT
NVA METAL

Cerinţe: - categorie permis CE;
- cunoştinţe de mecanică;
- ADR-urile la zi.

Postul de muncă se desfăşoară într-un centru de colectare fier.

Oferim: - cazare, toate condiţiile necesare;
- contract de 3 luni x 6 luni sau definitiv;
- program 9.00-18.00, 6 zile pe săptămână;
- salariu 1.250 EURO net

Vă rog citiţi bine anunţul - se caută şofer policalificat, DECI NU NUMAI CONDUS.
Puteţi da beep sau să ne contactaţi pe WhatsApp.

Tel. fix: 0033.983.958.861
E-mail: contact@nvametal.fr
Mobil: 0033.770.726.068; 0033.648.524.350
Persoană de contact: Neagu Viorel

Sunt luate în considerare numai reclamaţiile primite în maxim 48 de ore.

SUMAR vezi pag. 2

Prestări servicii 1
Locuri de muncă 7
Imobiliare vânzări 28
Imobiliare închirieri..... 56
Auto, moto 64
Modă, frumuseţe 65
Casa şi grădina 65
Electronice 65
Întâlniri, matrimoniale..... 65
Afaceri, diverse 66
Anunţuri Ultima Oră 67, 68

3.000 OFERTE DE MUNCĂ în pag. 7-28

SUMAR

1. PRESTĂRI SERVICII
Acte, avocaţi, contabili, notari 1
Construcţii, meseriaşi, amenajări 1
Cursuri, meditaţii, şcoli, traduceri 3
Evenimente, petreceri 3
Îngrijire personală, sănătate 4
Masaj 4
Reparaţii, service 5
Transport, turism 5
Întreprinzători alte domenii 5
Servicii diverse 5

2. LOCURI DE MUNCĂ
Oferte full time 7
Cereri muncă 24
Joburi în străinătate 24
Oferte part time 27
Joburi videochat, masaj, adult 27

3. IMOBILIARE VÂNZĂRI
Garsoniere 28
Apartamente 2 camere 31
Apartamente 3 camere 42
Apartamente 4+ camere 48
Case, vile 49
Terenuri 53
Spaţii comerciale, industriale 56
Cumpărări, schimburi 56

4. IMOBILIARE ÎNCHIRIERI
Garsoniere 56
Apartamente 2 camere 58
Apartamente 3 camere 61
Apartamente 4+ camere 62
Case, vile 62
Diverse, camere cu chirie 63
Spaţii comerciale, birouri 63
Regim hotelier, case vacanţă 64
Cereri închirieri 64

5. AUTO, MOTO
Autoturisme 64
Motociclete, scutere, atv-uri 65
Camioane, autoutilitare 65
Piese, accesorii 65
Diverse vehicule 65
Cumpărări 65

6. MODĂ, FRUMUSEŢE
Încălţăminte damă 65

7. CASA ŞI GRĂDINA
Animale 65
Mobilă 65
Grădină, curte, terasă 65
Diverse 65

8. ELECTRONICE
Computere, laptopuri 65
Electrocasnice 65

9. ÎNTÂLNIRI, MATRIMONIALE
Prietenii 65
Căsătorii 65

10. AFACERI, DIVERSE
Vânzări, cumpărări, asocieri 66
Echipamente profesionale, Horeca 66
Utilaje agricole 66
Citaţii, licitaţii, notificări 66
Pierderi 67
Diverse 67

ANUNŢURI ULTIMA ORĂ 67, 68

Sediile redacţiei (L-V 8-20; S 9-14)
- Bd. CAROL I nr. 35 - Tel/Fax: 021.311.16.67
- Bd. MAGHERU nr. 34-38 - Tel/Fax: 021.318.52.95
- Şos. COLENTINA nr. 2D - Tel/Fax: 021.242.13.86
- Str. Gh. Doja nr. 109, Ploieşti - Tel/Fax: 0244.521.033

Anunţuri în 24 de ORE
La sediile redacţiei şi la ag. de publicitate
MARŢI până la ora 16 pt. ed. de Miercuri
JOI până la ora 16, pt. ed. de Vineri
SÂMBĂTĂ până la ora 14, pt. ediţia de Luni
în 15 minute la www.anuntul.ro

Tarife anunţuri (20 cuvinte)
- standard = 7 Lei
- literă îngroşată = 10 Lei
- fond negru = 15 Lei
- litere uriaşe = 20 Lei
- litere uriaşe pe fond negru = 25 Lei
- specială în chenar = 30 Lei

La 4 apariţii plătite a 5-a gratuită !

Tarife reclamă (macheta şi TVA incluse)
- Pag. POLICROMIE: 1/4 pag = **1.600 Lei**; 1/2 pag = **2.250 Lei**; 1/1 pag = **3.500 Lei**
- Pag. interior ALB/NEGRU: 3 Lei/cmp
- Pag. interior CULOARE: 4 Lei/cmp
- Ultima pag. CULOARE: 4,5 Lei/cmp
- Prima pag. CULOARE: 13 Lei/cmp

prin SMS 1219
Anunţul apare într-un minut la www.anuntul.ro şi în următoarea ediţie a ziarului
anunţ + 10 FOTO = 3 €/sms + TVA
Orar Non-stop
(valabil în toate reţelele)

prin plata Online
Anunţurile apar într-un minut la www.anuntul.ro şi în următoarea ediţie a ziarului
anunţ + 10 FOTO = 7 lei (TVA inclus)
Orar Non-stop

SMS 1218 (Vodafone/ Telekom)
Transmiteţi prin SMS textul anunţului integral şi acesta va apărea pe www.anuntul.ro în maxim 1 zi lucrătoare şi în 2 ediţii a ziarului
- pentru **2 apariţii** (3 €/sms + TVA)
Orar Non-stop

PRESTĂRI SERVICII

Construcţii, meseriaşi, amenajări

32. **Amanejari,** faianta, tapet, rigips, zugraveli de calitate, renovari generale, experienta si mentalitate occidentala, garantie; ☎0756.581.720

33. **Amenajam apartamente case zugraveli, dulgherie, interioare/ exterioare, garduri, izolatii, mansardari, tinichigerie, case din lemn, orice tip de acoperis. Construim case de la A la Z, case la cheie, case la rosu. Echipa serioasa, servicii impecabile ☎0725.088.876**

34. **Amenajam** apartamente, case, rigips, polistiren, zugraveli, gresie, faianta, parchet, electrice, sanitare, gauri hote, montam usi metal, lemn, deorativa, lambriuri, gauri hote; ☎0762.341.016

35. **Amenajam interioare. Gresie, faianta, rigips, zugraveli in culori, glet, vinarom, parchet, tapet, sape, tencuieli, montaj sanitare, hidroizolatii, glafuri, arcade, scafe, negociabil; ☎0765.043.955**

36. **Amenajam** interioare. Zugravi cu experienta peste 20 ani, executam zugraveli de calitate, glet, rigips, arcade, tapet, gresie, faianta, parchet, montat cazi, curatenie; ☎0737.278.209

37. **Amenajari** zugravim scari de bloc, montam gresie si faianta, turnam sape si betoane; ☎0761.330.798/ 0729.907.812

38. **Amenajari** apartamente, zugraveli, tencuieli, sapa, polistiren, parchet, faianta, gresie; ☎0761.761.027

39. **Amenajari** apartamente, preturi mici, zugrav, faiantar, gresier, reparatii glafuri, rigips, transport materiale + curatenie gratuit. Seriozitate ☎0723.073.776

40. **Amenajari** apartamente, rigips, polistiren, zugraveli, tapet, glafuri, raschetat parchet, mocheta, linoleum, lambriuri, gresie, faianta, electrice, sanitare, tencuieli, decorative, garduri, acoperisuri;. ☎0764.625.908

41. **Amenajari** case, apartamente, garsoniere, zugraveli, polistiren, rigips, gresie, faianta, parchet, electrice, sanitare, sape, tencuieli, zidarie, tamplari, glafuri, tapet, linoleum, mocheta; ☎0723.635.975

42. **Amenajari** excluzive Amenajari interioare la cheie. Garantie. ☎0732.034.494 Jekarosca@gmail.com

43. **Amenajari** int-ext : zugrav, faiantar, decorative decorative case, zugraveli, parchet laminat, instalatie electrica, glet de ipsos, placari rigips pereti si tavane, placari polistiren, travertin tapet; ☎0724.003.123

44. **Amenajari** interioare amenajari interioare, tencuiala, rigips, sape, scafe, decopertat, glet, tinci, lavabil, ☎0729.495.890 Moisee83@yahoo.com

45. **Amenajari** interioare executam profesional: zugraveli, glet, faianta, gresie, parchet, gips-carton, slefuit, decopertari, tencuieli, vopsitorii, izolatii termice. Garantam calitate. Executiile se fac mecanizat sau manual. **1 L;** ☎0726.647.714/ 0747.691.761 baciudumitru@hotmail.com

46. **Amenajari** interioare / exterioare. Pret corect, 24h o echipa formata din oameni competenti va ofera raspunsuri si solutii la orice problema.Multumim pentru intelegere! Grupul Sapiro Romania! www.sapiro **13 €;** ☎0799.017.606 Sapirogroup@yahoo.ro

47. **Amenajari** interioare ex, execut rigips la gata 17 ron glet 8 ron faianta 20 ron termosistem 20 ron case la cheie. ☎0784.886.934 emydavid08@gmail.com

48. **Amenajari** interioare, gresie, faianta, marmura, parchet, rigips, glet, zugraveli, instalatii electrice si sanitare, termosistem, hidroizolatii. Preturi mici, calitate maxima, seriozitate si integritate; ☎0728.606.585 anto_7508@yahoo.com

49. **Amenajari** interioare, zugraveli, gresie, faianta, parchet, tencuieli decorative interioare, placari cu rigips, hidroizolatii pereti. ☎0721.446.252 amenajaryinterioare@gmail.com

50. **Amenajari** interioare, exterioare zugraveli, gresie, faianta, rigips, tapet, sape, tencuiala, polistiren fatada. ☎0746.468.124

51. **Amenajari** interioare/exterioare apartamente, case, vile, birouri, scari de bloc, scoli, zugraveli, glet, rigips tapet, sape, gresie, faianta, inst. sanitare, particular; ☎0768.555.370

52. **Amenajari** Interior, exterior Doriti o casa de vis? Cu noi visul devine realitate, ☎0732.034.494 Jekarosca@gmail.com

53. **Amenajari,** meserias execut lucrari de calitate: zugraveli, gresie, faianta, parchet, polistiren, glafuri, decorativa la preturi negociabile. Particular **1 L;** ☎0723.654.339

54. **Amenajari,** faianta gresie- 30 L, tencuiala 12 L, sapa 15 L, curatat glet 10 L, lavabil 5 L, rigips 30 L, apartament la gata 1.700 euro; ☎0734.213.858

55. **Amenajari,** gresie-faianta 20 L, tencuiala 10 L; glet 6 L; lavabil 5 L; sapa 10 L; decorativa, izolatie, pavele; ☎0784.106.716

56. **Amenajari,confectionam tubulatura ghena tabla, hidroizolatii terase, tinichigerie acoperisuri. Demontat tubulatura veche; confectionat si montat tubulatra noua din tabla zincata de 1 mm sau de 1,25 mm cu guri si capace; jgheaburi si burlane ☎021.436.06.22/ 0723.434.119 office@hidroizolatii-tubulatura.ro**

57. **Amenajeri** interioare seriozitate maxima, calitate si profesionalism, experienta in domeniu de mai bine de 15 ani **10 L;** ☎0761.876.249 mikeleconstruct@yahoo.com

58. **Apometre,** calorifere, montaj, sigilari, reparatii, instalatii sanitare in cupru, polipropilena, autorizat, garantie; ☎021.332.39.36/ 0722.141.866

59. **Arhitect** autorizat Realizez proiecte complete personalizate pentru autorizatia de constructie si avize. Consultatii gratuite, **3 €;** ☎0729.883.322

60. **Arhitectura** Autorizatii de constructie, certificate urbanism, avize, proiecte, orice aprobari, extinderi, modificari, recompartimentari, etajari case, hale, PUDuri, PUZuri, scoateri din circuitul agricol, cadastre, orice zona; ☎0721.695.945/ 0766.722.367 drafimar@yahoo.com

61. **Birou** de arhitectura abordam atat proiecte rezidentiale cat si proiecte comerciale, proiecte de afaceri/investitii, industriale, agrozootehnice, refatadare (remodeling fatada), arhitectura de retail, standuri comerciale, ☎0746.390.857 sadicivlad@gmail.com

62. **Bransamente** de apa si canalizare, reparatii instalatii executa firma agreata Apa Nova; ☎0763.802.109/ 0721.609.856

63. **BTM Divizia de Securitate ofera toata paleta serviciilor de paza executate cu personal uman si se adreseaza unei game largi de beneficiari, din diverse sfere de activitate, ☎0371.172.077/ 0735.315.114 office@btmsecuritate.ro**

64. **Burlane, jgheaburi, tigla metalica, dulgherie. Lucrari si in afara Bucurestiului. ☎0724.716.882**

65. **Caldo Privat Security, servicii paza si securitate paza obiectivelor, bunurilor, valorilor si protectiei persoanelor; proiectare, instalare, modificare, intretinere a componentelor si a sistemelor de alarmare impotriva efractiei ☎021.322.08.11 office@caldoprivatsecurity.ro**

66. **Case de lemn, executie in 14 zile lucratoare construim case de lemn la comanda, 3 camere, baie si bucatarie. Suprafata 81 mp. La rosu cu fundatie 16.000 euro. Executie 14 zile lucratoare. 26.000 euro la cheie. 16.000 €; ☎0763.444.155 casagreen.rose@gmail.com**

67. **Case** la rosu si la gata, Firma cu experienta executa case la rosu si la gata. Pretul se va stabili in baza proiectului. Prezenta permanenta ing. experienta peste 35 ani pe santiere ☎0760.133.922 comenzi@greenleaf.ro

68. **Case la rosu, construim case la rosu, blocuri, amenajari interioare exterioare, instalatii electrice si sanitare ☎0722.613.554/ 0766.263.094 tudorcony@gmail.com**

69. **Case** la rosu, execut cu echipa experimentata manopera + materiale 130 euro mp. Executam si case la cheie 330 euro mp. Asiguram paza constructiei si executam lucrarea conform proiectului. Contract plata pe etape **130 €;** ☎0773.964.518 trusculeteaurel@yahoo.ro

70. **Case** rosu, cheie, instalatii sanitare, etc. Case la rosu sau la cheie, finisaje ext-int, instalatii sanitare/ electrice, incalzire in pardoseala sau calorifere, acoperisuri, zidarie, tencuieli. Oferim seriozitate. Bucuresti/ Ilfov, **1 €;** ☎0753.782.637 durablemansion@gmail.com

71. **Cautam** firma pt.renovari si amenajari spatii com. companie cu domeniul de activitate pariuri sportive si slot machine, cautam firma de amenajari spatii comerciale ,pentru renovarea si amenajarea la cheie a 15 locatii de start in Bucuresti. ☎0723.488.875 n.allex23@yahoo.com

72. **Comercializam tigla metalica si accesorii la pretul de producator, efectuam reparatii de urgenta la orice acoperis, firma autorizata; ☎0728.676.736**

73. **Confectionam si montam acoperisuri din tabla Lindab / zincata, lucrari monumente istorice. Orice reparatie, in toata tara. 20% reducere; ☎0753.709.391**

74. **Construct montaj acoperis reparatii, montaj acoperis; montaj tigla ceramica, metalica; jgheaburi, burlane; mansardari; izolatii exterioare, interioare; tencuieli. Discount la sistem complet intre 10-15% din valoarea totala ☎0720.865.368/ 0785.729.019 construct-montaj3@gmail.com**

75. **Constructii case vile si apartamente, amenajari. Case la rosu, la gri sau la cheie, renovari, sistematizari. Realizam lucrari de constructii, lucrari industriale, amenajare sau reparatii la preturi corecte si transparente, termen de executie mic, avantajos, ☎0722.698.101 pavelescu.aurel1@gmail.com; contact@arhi-tech.ro**

76. **Constructii** case vile, consolidari, renovari, demolari, executam tot felul de garduri, case cu structura din lmen, gradina cu pomi fructiferi, flori, gazon etc., rezistenta la un cutremur de 7 grade Richter, garantie, oferim inclus servicii proiectare, urbanism, avize autoriaztie; ☎0765.213.837

77. **Constructii** civile si industriale. SIA Engineering Company va ofera urmatoarele servicii:., case la rosu si la cheie, termoizolatii si hidroizolatii, instalatii electrice, consolidari, ☎0767.875.875 siaenergy@yahoo.com

78. **Constructor bloc,casa,piscina,amenajari,demolari Construim la rosu si la cheie blocuri,imobile de birouri,case,piscine.Demolari pereti decopertari gresie faianta,demolam case blocuri hale industriale.www.constructii-instalatii-piscine-irigatii.ro 360 L; ☎0744.876.332 office@constructii-instalatii-piscine-irigatii.ro**

79. **Consultanta, proiectare si executie constructii Consultanta prin Diriginte de santier si R.T.E., Proiectare structuri de rezistenta si Executie constructii (case, vile, hale, blocuri, consolidari, supraetajari, expertize). Calitate la pret corect. 100 L; ☎0734.241.240 fatu_mugur@yahoo.com**

80. **Curatarea** Tubulaturji A Ghenelor Din Bloc Sp?lat cu aparat de A@nalt? presiune , diferite perii rotative, detergent decapant-dezifectant si parfumat. Curatarea u?ilor din bloc, fatada blocului, sc?ri, pavele precum ?i A@ntre?inerea blocuri lor. **100 L;** ☎0761.667.896 zanga.instalatii@gmail.com

81. **Demolari** case, echipa baieti facem demolari case, ziduri,decopertari faianta,gresie,parchet,debarasare molozuri si lucruri nefolosibile, dam si cu lavabila, vopsim orice. ☎0768.500.865

82. **Diriginte** de santier firma de consultanta oferim servicii de dirigentie de santier si de management de proiect pentru constructii.www.diriginte-de-santier.com ☎0720.805.964 ranadaconstruct@gmail.com

83. **Drummond** Construction Systems Ltd constructii case, construim oriunde in tara case pe structura din lemn la preturi incepand cu 35000 eur - 70mp., 2 dormitoare, living, bucatarie, 1-1,1/2 grupuri sanitare incalzire in pardoseala executie in max. 60 zile; **35.000 €;** ☎0732.092.750 drummond.systems.office@gmail.com

84. **Echipa** baieti facem curatenie, transporturi mobila,electricasnice,moloz si ce nu mai este util in casa, la cererea clientului. ☎0768.500.865

85. **Echipa** calificata in constructii executam case, dulgherie, fierarie, acoperisuri, fatade, tencuieli, gresie, faianta, rigips, finisaje. ☎0773.976.932

86. **Echipa** dulgheri construim case si vile la rosu Experienta pe santier de peste 20 de ani. Executam lucrari dulgherie, case si vile la rosu sau alte structuri complexe. Preturi avantajoase. Cerem si oferim seriozitate. Mai multe detalii la telefon. ☎0767.777.431

87. **Echipa** executam zugraveli, partamente, gars., tencuieli, glet lavabil, polistiren, faianta, disc.; ☎0723.250.546

88. **Echipa** executam zidarie, tencuieli, termosistem, gleturi, zugraveli, faianta, inst. sanitare; ☎0771.602.479

89. **Echipa** experta executam totul la comanda pt. dvs., jgheaburi, burlane, acoperis din orice tip de tabla, mansarde, preturi mici+ garantie, discount 10-15%; ☎0740.681.552

90. **Echipa** serioasa facem lucrari de zugraveli, finisaje interioare, birouri, apartamente, vile, hale, demolari; ☎0724.950.428

91. **Echipa** specializata constructori antialcoolica, executam case la rosu/ cheie, garduri, fose. Maxima seriozitate, calitate garantata, preturi accesibile pt. toate buzunarele; ☎0787.322.356/ 0721.412.434

92. **Edi Total Vidanjare si desfundare canalizare. Interventii urgente in Bucuresti si Ilfov, ☎0724.370.975/ 0752.444.520 office_total@yahoo.com**

93. **Efectuam** poze ceramica, Firma de constructii efectuam poze ceramica, alb negru/color, sculptam cruci si placi marmura, granit. ☎0768.500.865

94. **Efectuam** servicii funerare, dric funerar,constatare,imbalsamare,sicriu,cruce,coroane,coliva,pachete. Efectuam sapaturi gropi inmormantare sau deshuamare saci oseminte. ☎0768.500.865

95. **Efectuez** lucrari de amanejari interioare, exterioare, glet, zugraveala, gresie, faianta, instalatii sanitare. Ofer calitate, rapiditate, seriozitate; ☎0736.869.896

96. **Electrician** Repar, montez tablouri si corpuri de iluminat, prize si intrerupatoare, execut si circuite noi la cerere, experienta de peste 20 de ani, ofer si cer seriozitate, **40 L;** ☎0766.546.495

97. **Electrician autorizat execut rapid instalatii noi, reparatii sau inlocuire instalatii la apartamente, case. Montez tablou, sigurante, prize, bransament. Garantie, executie rapida; ☎0722.400.497**

98. **Electrician** autorizat ANRE acord asistenta tehnica si executie instalatii electrice, case, vile, apartamente, schimbat instalatii (cupru) reparatii, modificari, montaj tablouri electrice, corpuri de iluminat, prize. Calitate, seriozitate **50 L;** ☎0723.022.738/ 0723.022.738 instalatii_electrice70@yahoo.ro

99. **Electrician autorizat Bucuresti electrician autorizat ANRE. Cu peste 20 ani de experienta in tara si strainatate, ofer servicii de calitate tuturor clientilor mei, garantie si factura, ☎0740.983.312**

100. **Electrician** cu echipa executam instalatii electrice blocuri, case, vile, 50 lei aparat; ☎0724.593.651

101. **Electrician** execut instalatii electrice, tablouri 220-380 V, aplice, prize, case-vile, apartamente. Convenabil; ☎0724.129.669

102. **Electrician reparatii si montaj, tablouri electrice, corpuri de iluminat, reparatii instalatii electrice, reparatii tablouri electrice etc.Sectoarele 1, 2, 3, 4, 5, 6. 70 L; ☎0761.659.194/ 0740.983.312**

103. **Execut** confectii metalice, porti, garduri, balustrade, grilaje etc.; ☎0727.253.133

104. **Execut** gresie, faianta, instalatii sanitare- termice, montaj obiecte sanitare, aductiuni apa- canal, repratii capitale, zugraveli. Constatarea gratuita, neg. ☎0722.844.678

105. **Execut** instalatii de tot felul, schimb, repar, montez conducte de: oprit,cupru,pic, conta, etc. Montez calorifere, centrale termice-electrice, bilete, instant, masini de sp?lat rufe-vase, cada, cabin? de dus, wc, lavoar, etc. ☎0761.667.896

106. **Execut** zidarie, glet, tencuiala, lavabila, faianta, greise, rigips, polistiren, decorativa; ☎0729.790.526

107. **Execut** zugraveli apartamente, fatade case, placari polistiren, gresie, faianta. Particular: ☎0762.565.287

108. **Execut** zugraveli, parchet, faianta, rigips, instalatii sanitare, electrice, polistiren, tapet, glafuri, usi, decorativa, gresie, obiecte sanitare etc. ☎0770.921.262

109. **Execut:** glet, zugraveli, gresie, faianta, de lux, seriozitate maxima; ☎0738.953.617

110. **Executam** acoperisuri interioare, exterioare si case la rosu, izolatii polistiren, jgheaburi, burlane si lucrari monumente istorice si reducere 15 la suta; ☎0742.442.448

111. **Executam** acoperisuri mansarde, reprtii acoperisuri si vopsitorie acoperis, in cea mai buna calitate, oferim si cerem seriozitate, in plus oferim discount 10 la suta; ☎0752.870.977

112. **Executam case de lemn, zero energie, producem un sistem de constructii din lemn si metal sub brandul Caze. Caze este un sistem pentru constructiile independente energetic, zero energie Caze=case zero energie. ☎0361.428.093/ 0729.055.700 socri@socri.ro**

113. **Executam** constructii si sapaturi inmormantari, cavouri, deshumari oseminte, urne, poze ceramice, sculpturi cruci marmura, granit. Florin ☎0768.500.865

114. **Executam** finisaje apartamente, case, zadarii, placari polistiren, faianta, gresie, parchet, gleturi, preturii negociabile; ☎0767.182.049

115. **Expert Quartz SRL Servicii curatenie imobile Asiguram servicii de curatenie la scari de bloc, birouri, apartamente, sau chiar vehicule. Va intampinam cu seriozitate, aparatura si perosnal necesar pentru a livra lucrari de cat mai inalta calitate ☎0764.321.307/ 0737.771.183 support@expert-cleaning.ro**

116. **Facem** sapaturi apa, haznale. echipe baieti facem sapaturi apa,haznale,santuri,fose,cavouri,inmormantari,deshumari oseminte,urne si inhumari urne, oseminte, poze ceramice, sculpturi, cruci,marmura, transport funerar (dric). Florin ☎0768.500.865

117. **Fier** forjat, executam lucrari fier forjat, porti, grilaje, balustrade, copertine, mobilier gradina, confectii metalice si automatizari pentru porti. ☎0722.738.181 martisorverdecrud@yahoo.com

Primim anunţuri şi la...

Agenţii de Publicitate
- 1St KLASS INTERNATIONAL - **Calea 13 Septembrie nr. 126, bl. P34,** tel: 021.411.75.67
- ADPLANER STUDIO - **Şos. Mihai Bravu nr. 196, bl. 200, sc. A,** tel: 0732.971.632
- AGER PRESS - **Str. Ion Câmpineanu nr. 22,** tel: 0729.158.923
- ATOM FISH - **Calea Rahovei nr. 328, bl. 57A, ap. 1,** tel: 0766.768.208, 0733.368.509
- BAESU - **Şos. Olteniţei nr. 222, bl. 7, parter,** tel: 0758.089.600
- BELVEDERE - **Calea Crângaşi nr. 87,** tel: 021.220.26.65
- BONENI - **Şos. Pantelimon nr. 260, bl. 46, ap. 136,** tel: 021.255.08.02
- CARMADO MEDIA - **Str. Matei Voievod nr. 103-113, bl. O3, ap. 115,** tel: 031.808.53.15
- CORE ADVERTISING - **Str. Ştirbei Vodă nr. 119,** tel: 021.637.37.36
- DAN PREST - **Bd. 1 Decembrie 1918, nr. 50,** tel: 0744.207.261
- EFECT COM - **Bd. Ferdinand nr. 103, sector 2,** tel: 0724.095.563
- GROUP MEDIA - **P-ţa. Presei Libere, Corp B2, et. 3, cam. 335,** tel/fax: 021.311.60.25
- GRUPUL DE PRESĂ ROMÂN - **Bd. Dimitrie Cantemir nr. 21, bl. 4, ap. 4,** tel: 021.330.80.91
- INDICATIV MEDIA - **Str. Ing. N. Teodorescu nr. 41,** tel: 021.311.69.80
- MAXIM - **Bd. Carol I nr. 66,** tel/fax: 021.314.52.10; 021.314.52.01; 021.314.52.02
- MEDIAPRESS - **Bd. D. Cantemir nr. 16, bl. 6, sc. C, ap. 69,** tel: 021.336.79.00
- METROPOLITAN MAXPRESS - **Str. Madona Dudu, bl. 8, parter, cam. 6, Craiova,** tel: 0768.441.133
- NAFI - **Şos. Olteniţei nr. 208,** tel: 021.332.06.10
- PAPER GANET - **Str. Braşov nr. 21-23,** tel: 021.746.57.62
- SAX ACTIV - **Str. Braşov nr. 21,** tel: 021.745.46.10
- STANCANA - **Şos. Giurgiului 117, bl. 4,** tel: 0731.307.153
- STANDARD MEDIA - **Aleea Dobrina nr. 2, bl. 49, ap. 4,** tel/fax: 021.255.53.44
- START MEDIA - **Casa Presei Libere nr. 1, corp C2,** tel: 021.317.98.00

Oficii Poştale Bucureşti
- OFICIUL POŞTAL nr. **1 - Str. Matei Millo 10-12,** tel: 021.313.74.59
- OFICIUL POŞTAL nr. **2 - Bd. Ion Mihalache 79,** tel: 021.222.67.27
- OFICIUL POŞTAL nr. **3 - Şos. Pantelimon 255,** tel: 021.255.31.40
- OFICIUL POŞTAL nr. **4 - Bd. Unirii nr. 47,** tel: 021.323.29.81
- OFICIUL POŞTAL nr. **5 - Bd. Libertăţii nr. 1,** tel: 021.336.45.03
- OFICIUL POŞTAL nr. **6 - Calea Văcăreşti 203,** tel: 021.330.33.01
- OFICIUL POŞTAL nr. **7 - Şos. Giurgiului 119,** tel: 021.450.13.67
- OFICIUL POŞTAL nr. **8 - Şos. Berceni 35,** tel: 021.334.34.14
- OFICIUL POŞTAL nr. **9 - Str. Viitorului nr. 70,** tel: 021.210.53.80
- OFICIUL POŞTAL nr. **10 - Şos. Ştefan cel Mare 228,** tel: 021.619.31.39
- OFICIUL POŞTAL nr. **11 - Şos. Colentina 81,** tel: 021.240.31.40
- OFICIUL POŞTAL nr. **12 - Bd. Gării de Nord 6-8,** tel: 021.318.21.90
- OFICIUL POŞTAL nr. **13 - Şos. Ştefan cel Mare 2,** tel: 021.210.10.96
- OFICIUL POŞTAL nr. **15 - Bd. Regina Elisabeta nr. 23,** tel: 021.315.90.30
- OFICIUL POŞTAL nr. **16 - Bd. Iuliu Maniu 78-98,** tel: 021.430.22.77
- OFICIUL POŞTAL nr. **17 - Calea Giuleşti 119,** tel: 021.221.43.62
- OFICIUL POŞTAL nr. **18 - Str. Horia Măcelariu 1-3,** tel: 021.232.27.42
- OFICIUL POŞTAL nr. **19 - Bd. Camil Ressu nr. 41,** tel: 021.348.11.85
- OFICIUL POŞTAL nr. **20 - Cal. Călăraşilor 137,** tel: 021.323.29.95
- OFICIUL POŞTAL nr. **23 - Str. Romancierilor 1,** tel: 021.745.38.17
- OFICIUL POŞTAL nr. **24 - Şos. Pantelimon 352,** tel: 021.255.59.50
- OFICIUL POŞTAL nr. **25 - Piaţa Montreal nr. 10,** tel: 021.318.21.79
- OFICIUL POŞTAL nr. **26 - Str. Pajurei 13,** tel: 021.667.11.08
- OFICIUL POŞTAL nr. **27 - Str. Valea Ursului nr. 1,** tel: 021.430.22.58
- OFICIUL POŞTAL nr. **29 - Bd. 1 Decembrie 1918 - 21,** tel: 021.345.27.85
- OFICIUL POŞTAL nr. **30 - Str. Mihail Ivanovici Glinka 7,** tel: 021.230.10.85
- OFICIUL POŞTAL nr. **32 - Bd. Ion Mihalache 341,** tel: 021.222.32.70
- OFICIUL POŞTAL nr. **33 - Casa Presei Libere 1,** tel: 021.318.21.81
- OFICIUL POŞTAL nr. **35 - Str. Zării nr. 10,** tel: 021.311.17.62
- OFICIUL POŞTAL nr. **38 - Str. Teiul Doamnei 19,** tel: 021.243.07.70
- OFICIUL POŞTAL nr. **39 - Şos. Iancului 3-5,** tel: 021.653.24.41
- OFICIUL POŞTAL nr. **41 - Str. Barbu Vlădoianu 2,** tel: 021.222.41.54
- OFICIUL POŞTAL nr. **42 - Bd. Libertăţii 6,** tel: 021.337.30.41
- OFICIUL POŞTAL nr. **44 - Bd. Gheorghe Şincai 2-4,** tel: 021.330.00.25
- OFICIUL POŞTAL nr. **46 - Bd. Unirii nr. 37,** tel: 021.408.36.46
- OFICIUL POŞTAL nr. **49 - Bd. Basarabia 57,** tel: 021.340.01.92
- OFICIUL POŞTAL nr. **51 - Str. Mărgeanului 12,** tel: 021.776.54.51
- OFICIUL POŞTAL nr. **52 - Str. Nicolae Caramfil 52-54,** tel: 021.232.93.15
- OFICIUL POŞTAL nr. **56 - Calea Crângaşi 23,** tel: 021.637.25.78
- OFICIUL POŞTAL nr. **57 - Str. Baba Novac 26,** tel: 021.340.24.60
- OFICIUL POŞTAL nr. **60 - Str. Baraju Sadului-Complex 9,** tel: 021.340.29.75
- OFICIUL POŞTAL nr. **61 - Şos. Olteniţei 188,** tel: 021.332.46.44
- OFICIUL POŞTAL nr. **62 - P-ţa M. Kogălniceanu 1-3,** tel: 021.315.69.86
- OFICIUL POŞTAL nr. **63 - Calea Dorobanţi 152,** tel: 021.314.34.00
- OFICIUL POŞTAL nr. **66 - Str. C-tin Titel Petrescu 3,** tel: 021.413.96.69
- OFICIUL POŞTAL nr. **67 - Str. Virgiliu 39,** tel: 021.637.31.05
- OFICIUL POŞTAL nr. **68 - Bd. Bucureştii Noi 64,** tel: 021.667.35.95
- OFICIUL POŞTAL nr. **69 - Str. Bârca nr. 14,** tel: 021.425.59.29
- OFICIUL POŞTAL nr. **71 - Str. Popa Nicolae 52-54,** tel: 021.240.05.00
- OFICIUL POŞTAL nr. **72 - Bd. 1 Decembrie 1918 nr. 58,** tel: 021.345.33.35
- OFICIUL POŞTAL nr. **74 - Str. Valea Argeşului 2,** tel: 021.444.04.32
- OFICIUL POŞTAL nr. **75 - Str. Lacul Bucura 2,** tel: 021.450.29.43
- OFICIUL POŞTAL nr. **76 - Str. Valea Cascadelor 2-4,** tel: 021.434.89.02
- OFICIUL POŞTAL nr. **77 - Şos. Mihai Bravu 380-382,** tel: 021.323.63.55
- OFICIUL POŞTAL nr. **78 - Splaiul Independenţei nr. 290;** tel: 021.318.21.92
- OFICIUL POŞTAL nr. **82 - Str. Al. Obregia 9,** tel: 021.461.07.07
- OFICIUL POŞTAL nr. **84 - Splaiul Independenţei nr. 319;** tel: 021.314.50.46
- OFICIUL POŞTAL nr. **86 - Şos. Chitila nr. 102;** tel: 021.667.01.54

Oficii Poştale din Sectorul Ilfov
● 1 DECEMBRIE ● AFUMAŢI ● BALOTEŞTI ● BRAGADIRU ● BRĂNEŞTI ● BUFTEA ● CERNICA ● CHIAJNA ● CHITILA ● CIOLPANI ● CIOROGÂRLA ● CLINCENI ● CORNETU ● DOMNEŞTI ● GHERMĂNEŞTI ● GLINA ● JILAVA ● MĂGURELE ● MICŞUNEŞTI MOARĂ ● MOGOŞOAIA ● OTOPENI ● PANTELIMON ● PERIŞ ● POPEŞTI-LEORDENI ● TUNARI ● VIDRA ● VOLUNTARI

Oficii Poştale din ţară
- **BRAŞOV** ... - Oficiul Poştal nr. 1, ... **Str. N. Iorga nr. 1**
- **CONSTANŢA** - Oficiul Poştal nr. 4, ... **Str. Corbului nr. 3;**
  ..... - Oficiul Poştal nr. 7, ... **Str. Soveja nr. 39**
- **CRAIOVA** ... - Oficiul Poştal nr. 1, ... **Str. Unirii nr. 54;**
  ..... - Oficiul Poştal nr. 4, ... **Calea Bucureşti nr. 46**
- **GIURGIU** ... - Oficiul Poştal nr. 1, .. **Str. Mircea cel Bătrân nr. 18;**
  ..... - Oficiul Poştal nr. 2, ... **Şos. Bucureşti Bl. 205;**
  ..... - Oficiul Poştal nr. 3, ... **Aleea CFR nr. 10;**
  ..... - Oficiul Bolintin Vale, ... **Str. Republicii 5A;**
  ..... - Oficiul Călugăreni, ... **Comuna Călugăreni;**
  ..... - Oficiul Crevedia Mare, ... **Comuna Crevedia Mare;**
  ..... - Oficiul Ghimpaţi, ... **Comuna Ghimpaţi;**
  ..... - Oficiul Hotarele, ... **Comuna Hotarele;**
  ..... - Oficiul Izvoarele, ... **Comuna Izvoarele;**
  ..... - Oficiul Mihăileşti, ... **Calea Bucureşti 70;**
  ..... - Oficiul Roata de Jos, ... **Comuna Roata de Jos;**
- **IAŞI** ..... - Oficiul Poştal nr. 1, ... **Str. Cuza Vodă nr. 3;**
  ..... - Oficiul Poştal nr. 8, ... **Str. Costache Negri nr. 64**
  ..... - Oficiul Poştal nr. 1, ... **Piata Victoriei nr. 8;**
  ..... - Oficiul Poştal nr. 3, ... **Sos. Nordului nr. 2;**
  ..... - Oficiul Poştal nr. 6, ... **Str. Postei nr. 75;**
- **PLOIEŞTI** ... - Oficiul Poştal nr. 7, ... **Str. Erou M. Moldoveanu nr. 6;**
  ..... - Oficiul Poştal nr. 10, ... **Bd. Republicii nr. 102;**
  ..... - Oficiul Poştal nr. 11, ... **Aleea Chimiei nr. 6;**
  ..... - Oficiul Poştal nr. 12, ... **Str. Malu Roşu, nr. 101;**
  ..... - Oficiul Poştal nr. 13, ... **Bd. Bucuresti nr. 24;**
  ..... - Oficiul Poştal nr. 14, ... **P-ta 1 Decembrie 1918 nr. 2**
- **TIMIŞOARA** .- Oficiul Poştal nr. 1, ... **B-dul Revoluţiei nr. 2**

PRESTĂRI SERVICII

118. **Finisari** interioare, inst. electrice-sanitare, faianta- gresie, rigips, reparatii diverse, zugraveli, parchet, seriozitate; ☎0740.087.404

119. **Firma** efectuam amenajari totale, design proiectare 3d, tencuieli decorative. ☎0732.034.494 Jekarosca@gmail.com

120. **Firma** constructii case in toata tara executam acoperisuri din orice tip de tabla: tigla metalica, tigla ceramica, tina-cupru, tabla zincata, igheaburi si brulane, mansarde, izolatii vata minerala cu folie de aluminiu ☎0724.653.942

121. **Firma** de acoperisuri, montatori, tabla - tir, lindab, zincata, cu material si fara; ☎0765.749.735

122. **Firma de constructii executa constructii case la rosu si la cheie, amenajari interioare, exterioare, instalatii electrice, sanitare, acoperisuri, hidroizolatii. Detalii pe fb: Gmc-supremestyle ☎0724.385.143**

123. **Firma** de constructii executam orice tip de lucrari (constructii case la rosu sau la cheie canalizari, alimentari cu apa, drumuri, hale industriale, renovari). Avem ingineri specialisti.www.constructii-renovari-consolidari-case.ro ☎0720.805.964 ranadaconstruct@gmail.com

124. **Garduri** metalice construim garduri si porti metalice, terase, copertine, balustrade, scari interioare si exterioare, diverse structuri metalice. **100 L;** ☎0722.768.555

125. **HandyMan servicii de curatenie, compania ofera servicii profesionale de curatenie, in diverse locatii (locuinte, centre comerciale, hale industriale etc.) detalii pe www. handy-man.ro ☎0751.223.388**

126. **Hidroizolatii** profesionale terase bloc, subsoluri, demisoluri pe vertical si orizontal; ☎0761.330.798/ 0729.907.812

127. **Hidroizolatii Conduraru 15 ani de experienta, Conduraru Grup Construct, are o experienta de peste 15 ani in furnizare si montaj specializat in hidroizolatii terase sisteme noi, sau lucrari de reabilitare izolatii terase. Telefon: ☎0721.724.104/ 0756.724.104 office@hidroizolatii-conduraru.ro**

128. **HIDROIZOLATII** LICHIDE cu CAUCIUC ACRILIC executate la hale, blocuri, terase, depozite, fundatii, acoperisuri, rezervoare, piscine, poduri, parcari, statii peco, in Bucuresti si, pentru suprafete minim 300mp, in toata tara. **1 L;** ☎0726.339.894 contact@stadicon.ro

129. **HIDROIZOLATII,** execut lucrari de hidroizolatii cu membrane bituminoase profesionale pentru terase de bloc, hale, fundatii, balcoane, garaje etc, execut si reparatii: inlocuire guri de scurgere aeratoare, seriozitate ☎0740.075.174

130. **Instalatii** electrice interioare la cheie Societate cu experienta,prin echipele noastre de electricieni profesionisti, executam lucrari de instalatii electrice interioare, la cheie, cu sau fara proiect. Case, vile, apartamente, locatii industriale, **1 €;** ☎0734.817.901/ 0723.774.201 acoelectric@yahoo.com

131. **Instalatii mecanica si tapiterie de scena. Amenajari sali de spectacole, proiectare, executie si montaj instalatii de scena pentru teatre, tapiterie de scena, ☎021.434.95.24/ 0722.458.475 prothalia@yahoo.com**

132. **Instalator** bun si ieftin. ☎0775.603.830 wenemil3@yahoo.com

133. **Instalator execut instalatii tehnico - sanitare, montaj centrale termice, preturi avantajoase ☎07961977715**

134. **Instalator** particular autorizat montez si repar instalatii sanitare, termice, canalizari si gaze. Montaj masini spalat, aragaze si obiecte sanitare. Factura si garantie. **50 L;** ☎0722.883.229 catrinamariusdragos@gmail.com

135. **Instalator** accesibil autorizat, aragazuri, apomentre, centrale termice, calorifere, robineti, baterii wc+bazin, obiecte sanitare, intalatii gaze,detectoare gaz ☎0766.257.867

136. **Instalator autorizat instalatii sanitare si termice, reparatii, montez cada, chiuveta, wc, calorifere, orice obiecte sanitare. Garantie, executie rapida; ☎0722.400.497**

137. **Instalator** autorizat gaze/apa serios, Instalator, execut montaj centrale, calorifere, senzori gaz cu electrovana, incalzirii, modificari, revizii si verificari, instalatii gaze, aprobari gaze, proiecte, instalatii bai, coloane blocuri. ☎0786.874.095 Nelu_49@yahoo.com

138. **Instalator sanitar, Firma noastra este specializata in lucrari de inlocuire tevi apa, scurgere si termoficare, desfundare canalizare la blocuri si case, montaj obiecte sanitare, centrala termica, apometre, robineti. ☎0764.457.850/ 0785.446.916 avariiinstalatii@gmail.com**

139. **Instalator si electrician/ carotare si demolare echipa formata din instalator si electrician cu experienta de peste 18 ani executam, reparam si modificam instalatii termice, electrice si sanitare la un pret convenabil si intr-un timp foarte scurt. 100 L; ☎0727.356.330 georgescuionutsorin@yahoo.com**

140. **Menajere curatenie birouri - part-time Angajam doamne pensionare pentru curatenie la sediii de firme, in zonele: Universitate, Pipera, Baneasa, program 2/ 3/ 4 ore pe zi, L-V.Carte de munca, salariu atractiv, bonuri de masa.Tel;021.252.2431 ☎021.252.24.31**

141. **Meserias** finisaje interioare, exterioare calitate la pret accesibil: montaj rigips, glet, lavabila, termosistem, parchet, tapet, mont usi, gresie, faianta, scafe, sanitara, electrica etc **15 L;** ☎0767.720.778 activ.renov21@yahoo.com

142. **Mester,** designer execut lucrari apart., magazine mester cu experienta si cunostinte de design renovez, decorez apart. si magazine. lucrez si in constructii. execut lucrari de gresie, faianta, marmura, laminat. vopsit, gips carton, seminee, piatra ☎0760.963.922 ramona1@ymail.com

143. **Mobilla** la comanda este principala noastra activitate pentru toata casa, mobila de bucatarie la comanda, mobila de dormitor la comanda, mobila de tineret la comanda, mobila living la comanda **150 L;** ☎0729.799.797 teotudor735@gmail.com

144. **Modificari acoperisuri - mansardari, montatori tabla, cu material si fara material; ☎0756.304.129**

145. **Monitorizare si interventie Irbis Guard Grup ofera servicii de monitorizare si interventie rapida pentru apartamente, case, vile, spatii comerciale, santiere si alte tipuri obiective de interes pentru beneficiari. ☎0786.189.306 office@irbisguardgrup.ro**

146. **Montaj** parchet toate tipurile raschetare, lacuire. Preturi minime, seriozitate.http://www.raschetare-parchet-profesional.ro/ ☎0763.798.090

147. **Parchetar** experienta 25 ani, montez parchet clasic, laminat, stratificat, reparatii parchet, ajutor cumparare, transport, ☎0762.271.242

148. Pompare beton Bucuresti si imprejurimi, Firma executa lucrari de pompare beton cu pompa Putzmaister P715 noua, statica, pompare 18mc/h, coloana furtun 100 m, personal calificat, in Bucuresti si in imprejurimi, min. 2 ore, 200 L; ☎0732.611.947/ 0744.505.911 mioara702000@yahoo.com

149. Produse pentru tratamentul lemnului cu substante ignifuge, anticarii, antifungice, insecticide, confera lemnului rezistenta sporita impotriva inamicilor naturali si impotriva incendiilor ☎0233.234.544/ 0723.274.875 office@romtecgrup.ro

150. Reconditionari cazi de baie Echipa noastra este specializata in: reconditionari, cazi, reconditionari cazi, reconditionat cazi, reparat cazi, emailare cada, restaurare cazi,Alexandru Gheorghe;www.reconditionari-cazi.eu 300 L; ☎0723.349.476 emailari_cazi@yahoo.com

151. Renovari interioare la cheie, la pret accesibil echipa de meseriasi din R. Moldova executa lucrari de renovari interioare la cheie. Calitate inalta la pret accesibil pentru toti. Executam toate tipurile de lucrari. ☎0726.984.498 victoria.zahalka88@gmail.com

152. Repara Acasa mesterii tai in reparatii si reamenajari, executam lucrari si interventii, electrice, sanitare, mobilier, lacatuserie si zugraveli. www.reparaacasa.ro ☎0734.874.870 interventii@reparaacasa.ro

153. Reparatii orice tip de acoperis, tigla metalica, tabla clasica, dulgherie, izolatie carton, vopsit tabla. ☎0721.792.637

154. Reparatii - acoperis, jgheaburi, burlane, parazapezi si mici reparatii - astereala, dulgherie; ☎0738.169.082

155. Reparatii acoperisuri executam garduri din fier forjat, balustrade din inox, case, vile ridicate la rosu, montat gresie si faianta, rigips, vopsitorie, etc. ☎0745.812.723/ 0721.125.281 contact@belprofilgeneralconstruct.ro

156. **S.C. Irbis Guard GruP S.R.L este flexibila la cererea de servicii de paza si protectie existenta pe piata, avand posibilitatea de a satisface necesitatile clientilor. ☎0769.077.195 office@irbisguardgrup.ro**

157. **Securitate evenimente, o sectiune importanta in activitatea de paza si securitate este reprezentata de asigurarea securitatii pentru activitatile sociale precum concertele, spectacolele, targurile si expozitiile, meciurile. ☎0786.189.306 office@irbisguardgrup.ro**

158. Service centrale termice de peste 20 ani, echipa noastra de profesionisti executa operatiuni de service pentru centrale termice - punere in functiune (PiF), intretinere, verificari tehnice in utilizare (VTP) ☎0749.143.939/ 021.456.73.73 programari@avis-ctservice.ro

159. **Servicii de administrare imobile, oferim servicii de administrare si mentenanta tehnica pentru imobile medicale (policlinici, spitale, laboratoare), de birouri, rezidentiale, centre comerciale. ☎0720.050.060 office@administrare-cladire.ro**

160. **Servicii de paza si protectie eficiente prin recrutare, training si controlincredere, responsabilitate, beneficii, clienti, implicare, securitate. ☎0769.077.195/ 031.437.09.08 office@irbisguardgrup.ro**

161. **Servicii de protectie si paza Irbis Guard Grup furnizeaza servicii de protectie si paza pentru toate categoriile de obiective, bunuri si valori, cu agenti de paza atestati, instruiti, specializati pentru astfel de activitati. ☎0786.189.306 office@irbisguardgrup.ro**

162. Servicii instalatii gaze Bucuresti-Ilfov autorizare ANRE ,executam lucrari de calitate in domeniul instalatiilor de gaze si termice la cele mai bune preturi. Proiecte la cheie pentru toate instalatiile de gaze natural: proiectare, executie, instalare, punere in functiune si intretinere ☎0721.631.761/ 0788.388.625 contact@victoriaglobal.ro

163. **Sisteme** supraveghere video profesionale retele structurate, sisteme detectie incendiu, acces control, automatizari, autorizare, analiza risc, proiect tehnic, videointerfoane, reclame led programabile, bariere automate, porti automatizate. ☎021.324.06.06/ 0721.761.116 contact@titannet.ro

164. **Sobar** specialist execut sobe, seminee, reparatii, scuturat cosuri; ☎021.221.66.99/ 0745.991.298

165. **Sobar** specialist, montez si re-montez sobe de teracota, seminee, gratare de curte etc.; ☎0787.587.212

166. **Taiem** lemne cu drujba, echipa de baieti taiem lemne cu drujba,tundem iarba,spargem lemne cu toporul,asezam si strangem iarba. ☎0768.500.865

167. **Templar** paturi, canapele, schimb buretele tot la canapele, scaune, coltare, paturi de mijloc, execut alta structura din lemn rezistent, solid la paturi de mijloc, montez sifoniere, comode, dormitoare, mobila etc; ☎0720.939.255

168. **Templarie** PVC tamplarie PVC Germania cu geam termopan la pret de fabrica, montaj si transport gratuit;

169. **Tencuieli mecanizate, amenajari interioare. Servicii de amenajari interioare si exterioare la preturi accesibile si calitate garantata. Serviciile noastre: tencuieli mecanizate, zugraveli si renovari, instalatii electrcie, termice si sanitare. ☎0722.778.899 office@amenajari-totale.ro**

170. **Termopane,** ferestre si usi din PVC la cel mai bun pret, garantam calitatea profilelor si a lucrarii. Suntem poate cei mai buni din Bucuresti si Ilfov. Reduceri de 25%. Sunati si cereti oferta. **20 €;** ☎0721.863.072 Windows.thermo.safe@gmail.com

171. **Termopane, Tamplarie Aluminiu / PVC productie si montaj de tamplarie pvc sau aluminiu cu geam termoizolant (geam termopan).Usa de garaj tip rulou, numai 297 euro + tva, preturi de producator www.authentique.ro; www.usa-garaj.com ☎0733.711.111/ 0732.557.799 office@rulouriexterioare.eu**

172. **Tigla metalica Plannja Suedia, tabla de faltuit Extramaleabila 0.6 mm, profile industriale, igheaburi inclusiv igheaburi dreptunghiulare si burlane, accesorii pentru acoperis, ferestre de mansarda ☎0727.773.255/ 0745.181.239 vitenconstruct@yahoo.com**

173. **Tinichigerie** auto, vopsitorie, mecanica la domiciliul clientului, depanare; ☎0725.676.965

174. **Zugrav** particular efectuez lucrari de calitate si avantajos. Sunati la tel: ☎0729.658.439

175. Zugrav serios Berceni execut toate tipurile de amenajari si constructii la preturi avantajoase, 5 L; ☎0761.503.515/ 0761.503.515 vladsandel29@gmail.com

176. Zugrav serios, execut lucrari de foarte buna calitate, preturi avantajoase, promptitudine; ☎0720.972.538/ 0775.583.762

177. **Zugrav,** zidar, faiantar cu experienta execut finisaje gleturi, glafuri, rigips, scafe, reparatii montaje, placari calitate, seriozitate; ☎0727.251.833

178. Zugravi si faiantar, meserias serios si cu 15 ani experienta efectuez si negociabil lucrari, faianta, gresie, parchet laminat zugraveli, tencuieli, rigips, reparatii, finisaje etc. Rog seriozitate. Pentru detalii va rog sunati 1 L; ☎0764.062.558 piersica_2007@yahoo.com

179. **Zugravi,** glet, lavabil, tencuiala, sapa, tinci, curatat faianta, gresie, rigips, glafuri, apartament la gata 1.500 euro; ☎0724.691.262

5. **Curs ofiter protectie date DPO, Regulamentul GDPR, Pro Management in parteneriat cu PECB Europe organizeasa cursul DPO, Regulamentul de prelucrare a datelor cu caracter personal GDPR.Cursul este autorizat PECB cu diploma recunoscuta international. 1.187 €; ☎0721.391.236/ 021.217.09.29 office@promanagement.ro**

6. **Curs** pensat cu ata si epilat cu ceara organica, veti invata sa pensati cu ata, sa dati forma, sa stilizati, sa epilati cu ceara organica si ata **250 L;** ☎0737.091.693

7. Cursuri acreditate de masaj, cosmetica si make-up, Diplome recunoscute U.E. Materiale de curs/ suport curs gratuite. Incepere imediata, practica in centre specializate. Profesori cu experienta in domeniu; Curs masaj somatic, reflexogen, terapeutic 500 L; ☎0737.091.693/ 031.438.27.17 steftom_concept@yahoo.com

8. Cursuri acreditate recunoscute Uniunea Europeana coafor, frizerie, manichiura-pedichiura, unghii false, cosmetica, masaj, make-up cu practica din prima zi. ☎0763.606.638/ 0736.938.407 florone.professional@yahoo.com

9. Cursuri autorizate si acreditate in Bucuresti Bestcor Training Center - o gama variata de cursuri autorizate si acreditate din domenii diverse. Pregatim periodic oferte si pachete de cursuri, preturi reduse, plata in rate si inscrieri online! 520 L; ☎021.315.20.20/ 0744.660.448 contact@bestcor.ro

10. **Cursuri calificare peste 100 meserii, alimentatie, turism, constructii, auto, infrumusetare, SSM, PSI, Anre, certificate Ministerul Muncii. Cursuri ISCIR: stivuitorist, fochist, macaragiu, masinist pod, operator GPL, imbuteliator, prelungire autorizatii; www.fundatiaapt.ro; ☎0784.238.728/ 0744.437.105 fundatiaaptbucuresti@yahoo.com**

11. **Cursuri** calificare-formare profesionala. Asociatia Bucharest Business School.Cursuri alimentatie publica, constructii, servicii si notiuni fundamentale de igiena. Asociatia BBS este o organizatie nonprofit, neguvernamentala, apolitica, independenta fata de orice institutie. ☎0723.631.967/ 0765.276.239 asociatiebbs@yahoo.com

ŞCOALA POSTLICEALĂ

- Asistent medical generalist
- Asistent medical de farmacie
- Asistent medical de igienă
- Asistent medical de laborator
- Asistent medical de radiologie
- Asistent medical de balneofizio-kinetoterapie
- Asistent de gestiune
- Agent vamal
- Analist programator
- Stilist
- Tehnician maseur
- Proiectant decoratiuni interioare

Şcoala pregăteşte cadre medicale cu posibilităţi de angajare în Anglia şi Germania.

Înscrieri cu sau fără diplomă de bacalaureat şi fără limită de vârstă!

FEG Scoala europeana

www.scoalafeg.ro BUCUREŞTI ACREDITATĂ MECS Ordin nr. 3985/13.05.2008

Sector 1- Str. Vespasian Nr. 58, (Gara de Nord) Tel: 0314.050.362, 0213.111.058
Sector 1- Str. Walter Maracineanu Nr. 1-3, Intrarea 2, Et. 2, Camera 47 (Cismigiu), Tel: 0213.111.054, 0788.424.314
Sector 2- Str. Badea Cartan Nr. 6, Tel: 0314.052.730 (Spit. Colentina)

Diplomele sunt recunoscute naţional şi internaţional !

CURSURI CALIFICARE

- Infirmiera
- Operator calculator
- Coafura
- Frizerie
- Cosmetica
- Asistent social nivel mediu
- Tehnician maseur
- Ospatar (Chelner)
- Bucatar
- Barman
- Cofetar-Patiser
- Vanzator
- Tipograf, Instalator
- Meserii in constructii

LICEUL F.E.G

Cursuri de zi, seral, frecventa redusa

Profil: Uman

ACREDITAT MECS Ordin nr. 3516/28.03.2016

Grădiniţa în Limbi Străine F.E.G.

PENTRU UN VIITOR ... AŞA CUM VREI TU !

14. Cursuri domeniul financiar, piata de capital atribut fundamental: formarea si perfectionarea profesionala in domeniul pietei de capital, fiind atestat de catre CNVM (ASF) ca organism de pregatire profesionala pentru specialistii in domeniu ☎021.327.11.80 office@cpf-millenium.ro

20. Gradinta de weekend pentru zi si noapte. Gradinta FEG Bucuresti face inscrieri pentru program de weekend si vacante. Oferim copiilor dvs activitati educative si distactive. Asiguram cazare+ masa si personal dedicat. Pentru parintii ocupati in weekend oferim o alternativa distactiva in care copii dvs vor petrece timpul intr-un mediu placut. Tarife: 1 zi+ 1 noapte= 250 lei; 2 zile+2 nopti= 350 lei; 3 zile+3 nopti= 500 lei. Predare si in limbi straine (engleza, franceza, germana). Str George Missail nr 54, sect 1 (P-ta Domenii); ☎021.311.10.54/ 031.405.27.31

21. **Invatamant la distanta (fara frecventa la distanta prin corespondenta).Au inceput inscrierile pentru anul universitar 2018-2019. Invatamant la distanta FFDC. Facultati: stiinte economice, contabilitate, drept, taxa scolara 330 E/an. 330 €; ☎021.210.53.57/ 021.210.53.58 ara@ffdc.ro**

22. **Matematica** Profesor. orice zona, sedinte individuale, domiciliul elevului, reusita garantata, simplu, sigur, comod,programa Ministerului Educatiei. Pret negociabil la fata locului, ☎0761.929.678 misu_usim2005@yahoo.com

23. **Matematica** clasele I-VIII, examentul de capacitate, la domiciliul elevului, orice zona, individual, sunt absolvent al UPB, sedinta 2 ore, **40 L;** ☎0799.766.243 cereu@yahoo.com

24. **Matematica** profesor, Sedinte individuale, orice zona, programa Ministerului Educatiei, profesor, succesul garantat. Eficient, sigur, comod. Domiciliul elevului ☎0770.428.673/ 0770.428.673 dgrsj@yahoo.com

25. **Matematica** si fizica orice nivel, evaluare nationala, admitere facultate, bacalaureat, si la domiciliul elevului, 50 ron/2 ore. **50 L;** ☎0769.390.864

26. **Matematica** V-XII. Profesor titular, experienta si rezultate deosebite, 18 ani meditatii. Niciun picat bac. Corigenti rezolvati in totalitate, note maxime admitere liceu, bac, pe ora **20 L;** ☎0730.434.041

27. **Meditatii** de limba romana pentru Evaluarea Nationala si Bacalaureat. Experienta in situatii dificile; ☎0722.663.779

28. **Meditez** matematica fizica orice nivel, profesor cu deosebita experienta, meditez matematica, fizica orice nivel, inclusiv Bac, admitere facultate, evaluare nationala si studenti. La cerere lucrez si in week-enduri + in toate vacantele ☎0722.456.047 ll632743@gmail.com

29. **Profesoara** cu experienta ofer meditatii la limba romana, orice nivel, la domiciliul meu, langa statia de metrou Timpuri Noi; 50 lei/sedinta de doua ore. ☎0746.398.753

30. **Profesoara** meditez engleza, franceza la domiciliul elevului, corigente, examene; ☎0724.161.862

31. **Romana,** predau copiilor gramatica limbii romane, sarguincios si cu daruire, in lectii individuale de 2 ore, la domiciliul meu. **40 L;** ☎0760.026.714

32. **Scoala** de meserii autorizate, sprijin angajare frizer, coafor, manichiura, pedichiura, sudor, stivuitorist, ISCIR, croitor, infirmiera, brutar, ospatar, cofetar, bucatar, maseur, lucrator comercial, agent securitate, constructor, stilist, unghii, macelar, instructor, **400 L;** ☎0751.855.929/ 0726.964.482 cursuri_romania@yahoo.com

33. **Scoala de soferi oferim pregatire pentru obtinere permis, sedinte suplimentare, servicii in vederea redobandirii permisului anulat; 1.000 L; ☎0755.766.849 scoala@happydrivelucky.ro**

34. **Scoala de vara pt copii si elevi Global Learning, Cauti un curs intensiv de limba engleza &germana pentru copilul tau? Ai ajuns exact unde trebuia!Suna acum la 0723 642 817 si inscrie-l in programul "Scoala de vara" oferit de Global Learning!Cursul incepe in data de 1 Iulie, locurile sunt limitate! Te invitam sa te inscrii acum!informatii pe www. cursuri-germana-engleza.ro/scoala-devara ☎072364817 info@cursuri-germana-engleza.ro**

35. **Traduceri** autorizate Real Translations Traduceri legalizate orice limba, interpretariat, servicii supralegalizare, apostila Haga, legalizari la ambasade, vizari acte studii, experienta 15 ani, traducatori profesionisti, preturi minime. ☎0723.795.265 office@real-translations.ro

Evenimente, petreceri

1. **Accesorii de petrecere, cele mai vesele si creative articole si accesorii de petrecere: farfurii, pahare, servetele, coifuri, trompete, baloane, decoratiuni, lampioane, artificii, confetti, lumanari party ☎0758.222.203 office@accesoriidepetrecere.ro**

2. **Avenue 48 & Ballrooms by Bamboo - Chandelier Esti in cautarea unei locatii pentru evenimentul tau? Oricare ar fi acela, business sau privat, precum o nunta sau botez, te invitam in locatiile Avenue48 si Ballrooms by Bamboo pentru a afla ofertele ☎0724.322.189/ 0724.247.163 office@ballroomsbybamboo.ro**

3. **Cabina** foto evenimente Noi iti oferim cea mai practica si inovativa solutie, care sa-ti lase amprenta pe cele mai frumoase amintiri. Intra acum pe pagina noastra de facebook Red Photo Corner.POZE SI MAGNETI NELIMITAT! **300 €;** ☎ daliamaconcept@gmail.com

4. **Cununii** sector 5 si 6 Restaurant Elena, la 300 metri de casa de cununii sect. 6, situat la intersectia Drumul Sarii & Calea 13 Septembrie organizeaza cununii. Capacitate terasa 100 locuri. restaurantelena.ro **110 L;** ☎0747.110.070 restaurantelena@yahoo.ro

5. **Echipa** profesionala foto-video evenimente Oferim servicii profesionale filmare-fotografiere calitate foarte inalta pentru evenimentele care conteaza pentru dvs. Filmari 4K cu stabilizator, montaj exceptional, livrare la timp. Detalii la tel. ☎0746.879.131

6. Formatia WOW Band, va puteti bucura, la petrecerea dumneavoastra, de un repertoriu vast incepand de la muzica ambientala, cafe concert, muzica usoara, cover-uri, pana la autenticul folclor. ☎0769.630.501 contact@wowband.ro

7. Machiaj mireasa, Alexandra RÃ@peanu Make-up Artist make-up artist cu experienta, specialist in corectie si remodelare sprancene, ofer servicii profesionale de machiaj pentru mirese/nunti, evenimente, petreceri, sedinte foto, ocazii speciale. 250 L; ☎0755.298.971 catrinelv@gmail.com

8. **Pipera** Vila de lux de inchiriat pentru evenimente, petreceri private, house party, onomastici, nunti. Vila dispune de club jacuzzy, sauna, bar, biliard, dormitoare. Mai multe detalii la telefon, **399 €;** ☎0784.668.383 luxurymansionpaty@gmail.com

9. Restaurant Damascus, cofetaria Sham restaurant cu specific arabesc, situat chiar vis-a-vis de intrarea in stadionul Arena Nationala. Cofetaria Sham - Cu laborator propriu, ofera cele mai bune prajituri orientale specifice Damascului. ☎0729.328.768/ 0760.985.858

10. **Restaurant Liviu Rebreanu Bucuresti Preparate calde, Garnituri, Minuturi, Ciorbe,Pizza, Desert, Gratar, Salate; Peste 20 tipuri de bauturi in colectia noastra. Peste 2000 clienti multumiti. Organizam nunti si botezuri ☎0788.221.270 stanici@titannet.ro**

11. **Sfesnice** cu suport flori inchiriez/ vand sfesnice cristal 4 brate, cu suport pt flori. inchiriere: minim 10 buc - 40 lei, +10 - 35 lei. Vanzare: am 20 buc - 350 lei/ buc (<20) sau 300 lei/ buc toate. ☎0722.395.957 andreeamonicacretu@yahoo.com

12. **Villa party, house party, jacuzzi, club Luxury villa for rent for events: private parties, house party, weddings, baptisms, team building, meetings, filming, photo meetings, pool party, contact, 399 €; ☎+40784668383/ +40784668383 luxurymansionpaty@gmail.com**

AGENŢI SECURITATE

pt MAGAZINE de renume din Bucureşti

Salariu începând de la 1.920 Lei NET- banii dvs. (contribuţiile şi impozitele fiind suportate de societate), salariul se plăteşte la timp, contract de muncă integral, sărbători legale plătite dublu, prime, servicii medicale gratuite, condiţii plăcute (se lucrează în interior, beneficiaţi de aer condiţionat), excursii gratuite munte / mare, calificare profesională gratuită.

Interviurile: Str. Calea Vitan nr. 293, sector 3, luni-vineri, 09.00-16.00.
Mijloace de transport: 124, 202, 223, 135, 123 Auchan Vitan, vis a vis de Târgul Auto Vitan.

Relaţii la tel. 0749.062.295

Cursuri, meditaţii, şcoli, traduceri

1. **Anticariat Bucuresti, cumparam carti noi si vechi, din orice domeniu si orce cantitate. Lichidam biblioteci sau stocuri de depozit. Plata pe loc, deplasare gratuita, ☎021.315.87.04/ 0731.407.474**

2. **Centrul de Formare Profesionala Eurodeal Cursuri de calificare autorizate in urmatoarele meserii barman, bucatar, vanzator, inspector resurse umane, instalator, lucrator in comert, operator calculator, ospatar, igiena, prim ajutor, ☎021.255.52.71 eurodeal33@hotmail.com**

3. **Curs engleza restrans. Curs engleza manuale Cambridge, metode moderne, grupe 3-4 cursanti. Ideal daca vrei toata atentia profesorului, dar si un curs vesel si interactiv. Detalii pe invatengleza.eu sau la tel. 40 L; ☎0744.998.774/ 0744.998.774 info@invatengleza.eu**

4. **Curs** masaj cu bambus, miere, ventuze, tip workshop. Durata curs 2 zile/4 ore pe zi. Pret 150 lei per modul (350 daca sunt achizitionate toate). Scoala autorizata ANC. Cursul se va tine la sediul scolii din P-ta Iancului, sct 2 Bucuresti, **150 L;** ☎031.438.27.17/ 0737.091.693 steftom_concept@yahoo.com

12. **Cursuri calificare. Scoala Postliceala FEG Bucuresti ofera cursuri pt.: infirmiera, operator calculator, coafura, frizerie, cosmetica, asistent asistent social nivel mediu, tehnician maseur, ospatar (chelner), bucatar, barman, cofetar - patiser, vanzator, tipograf, instalator, meserii constructii. Liceul F.E.G. face inscrieri pentru cursuri de zi, seral, frecventa redusa, profil: uman, acreditat MECS, ordin nr. 3516/28.03.2016. Se efectueaza inscrieri si la Gradinita in limbi straine F.E.G. Adrese Bucuresti: - str. Vespasian, nr 58, (Gara de Nord). Tel. 031.405.03.62 / 021.311.10.58. - str. Walter Maracineanu, nr. 1-3, Intrare 2, et. 2, camera 47, (Cismigiu) sect 1, tel: 021.311.10.54/ 0788.424.314. -str. Badea Cartan, nr. 6, sector 2 (Spitalul Colentina), tel. 031.405.27.30. www.scoalafeg.ro; ☎021.311.10.54/ 0788.424.314**

15. **Cursuri** operator calculator. Cursuri de perfectionare intensive avizate Ministerul Muncii si Educatiei: Operator calculator electronic si retele; contabilitate primara cu utilizarea calculatorului; contabilitate financiara, ☎0724.772.425/ 0770.434.606 office@cursuri-picon.ro

16. **Cursuri** Profesionale Stilist Protezist Unghii Alege sa fii un adevarat stilist de unghii participand la cursurile Issa Nails Academy. Acceseaza www.issa-nails.ro/cursuri pentru promotiile la Cursurile de Specializare & Perfectionare. ☎0747.819.938 academy@issa-nails.ro

13. **Cursuri de calificare - Scoala de meserii Serban, cursuri autorizate de calificare in urmatoarele meseri : maistru mecanic auto,mecanic auto,tinichigiu / vopsitor auto,mecanic vulcanizator, maistru in constructii, schelar, lucrator finisor; ☎0722.302.252/ 021.252.03.82 secretariat@scoalaserban.ro**

17. **FEG Education organizeaza cursuri de formare in toate domeniile care au cautare pe piata fortei de munca, interna si europeana. Cursuri de calificare: electrician, sudor, instalator, coafor, cosmetician, bucatar, ospatar etc. Cursuri de specializare: tehnician energetician/electrician, contabil, inspector resurse umane etc. Sediu din Bucuresti, Str Caderea Bastiliei nr 58, lateral, in spate la ASE. www.feg.ro; ☎0756.876.091**

18. **Gradinita Yannis & Yasmine nivel 1: 3 - 5 ani; nivel 2: 5 - 6 ani. Oferim optionale de: pian, limba engleza, limba germana, dans, atelier de creatie. Ne gasiti in incinta Centrului Comercial Sun Plaza ☎031.426.00.04/ 0744.544.178**

19. **Gradinta FEG Bucuresti Gradinta de weekend pentru zi si noapte. Inscrieri pentru program de weekend si vacante! ;Oferim copiilor dvs activitati educative si distactive Asiguram cazare+masa si personal dedicat.Pentru paritii ocupati in weekend oferim o alternativa distactiva in care copii dvs vor petrece timpul intr-un mediu placut.Tarife 1 zi+ 1 noapte= 250 lei; 2 zile+2 nopti= 350 lei; 3 zile+3 nopti= 500 lei Predare si in limbi straine (engleza, franceza, germana) Str George Missail nr 54,sect 1(pta Domenii) ☎021.311.10.54/ 0788.424.314/ 031.405.27.31**

PRESTĂRI SERVICII

Îngrijire personală, sănătate

1. **Ai o problema de sananate? Natura are solutii! Centru de Sanatate ofera tratamente naturiste personalizate si unice in Romania pentru orice probleme de sanatate pe baza de consultatii saptamanale cu abonamente de 1-12 luni. Rezultate garantate! ☎0799.726.372**

2. **Ambuhelp transporturi internationale si evenimente serviciul de ambulanta Ambuhelp asigura transport medical cu ambulanta, la solicitarea pacientilor sau a familiilor acestora.Se asigura transportul pacientilor cu ambulanta in tara si in strainatate; ☎0724.040.902/ 0728.007.577 contact@ambuhelp.ro**

3. **Asociatia Crestina Lucia Maria,camin pentru bunici Camin pentru bunici Voluntari. Servicii profesioniste de ingrijire, tratament si refacere, pentru batrani, tineri, cu dizabilitati fizice si psihice. Va oferim dotari de ultima generatie ☎0744.649.323/ 0724.205.565 office@camin-pentru-bunici.ro**

4. **Asociatia Crestina Sf. Gheorghe si Sf. Dumitru camin particular pentru batrani si bolnavi de Alzheimer, Centrul Balotesti & Baneasa, cladiri modern utilate su mobilate, asistenta medicala, personal calificat care va ofera ingrijire 24/24 ☎0721.900.100/ 0722.223.166 contact@camin-particular.ro**

5. **Bone si menajere Bucuresti si zona de Nord avem ceea ce va doriti. Echipa bona- menajera-Baneasa se ocupa de selectia, initierea si plasarea unei bone sau menajere in zona de Nord (Baneasa, Otopeni, Pipera, Balotesti, Tunari si nu numai) ☎0721.750.857/ 0764.884.393 office@bona-menajera-baneasa.ro**

6. **Cabinet** stomatologic, Dynamic Dental Drumul Taberei: ofera servicii complete stomatologice, la cel mai inalt nivel profesional: implantologie, parodontologie, protetica, endodontie, ortodontie, ocluzologie, gutiere anti sforait. ☎0722.426.543/ 021.726.64.41 dayanast@yahoo.com

7. **Camin batrani Floriana House oferim conditii de cazare preferate de toti batrani, varstnici care doresc sa petreaca timpul intr-un mediu linistit, curat si sa fie tratati cu respect de personalul calificat. ☎0723.786.244/ 0767.906.264 b72agf@yahoo.com**

8. **Camin de batrani Bucuresti, Acasa la Bunici: ingrijire, asistenta medicala si recuperare zilnica. Se afla intre parcurile Carol si Tineretului. O oaza de 700 mp de verdeata in centrul Bucurestiului, ☎0724.384.753 office@caminul-acasa-la-bunici.ro**

9. **Camin de batrani Bunica Ecaterina, servicii cazare; servicii medicale 24/24, servicii medicale asigurate, nutritie personalizata; servicii speciale de ingrijire personala, consiliere psihologica ☎0732.011.302**

10. **Camin de batrani Martha, curte 1.800 mp, gradina amenajata cu foisor, terasa, pomi fructiferi, cladire 800 mp p+2, camere cu 2 si 3 paturi, living capacitate 50 locuri, cabinet medical, spalatorie, bucatarie complet utilata ☎0745.766.173/ 0769.242.873 mateielena2005@yahoo.com**

11. **Camin Eden Confort si siguranta pentru seniori caminul de batrani Eden a fost conceput si dotat pentru a oferi un maxim de confort si siguranta membrilor seniori ai familiei dvs. Centrul nostru dispune de serviciu propriu de ambulanta ; ☎0732.332.122/ 0726.081.666 camineden@gmail.com**

12. **Camin varstnici ofera ingrijire permanenta, servicii de calitate intr-un mediu civilizat cu rezultate foarte bune. Asistente, medic familie, med. geriatru, med. psihiatru, med. neurolog, kinetoterapeut, 2.200 L; ☎0731.425.153 fundatiasfantulpetru@yahoo.com**

13. **Casa de ingrijire pentru varstnici. Vechime de peste 10 ani. Cauti camin de batrani / o clinica geriatrie / azil batrani in apropierea Bucurestiului? Casa Snagov situata in Ghermanesti este locul pe care si-l doreste orice batran ☎0731.920.920 icassian@yahoo.com**

14. **Complex Sportiv Extreme, sala fitness dotata cu aparatura moderna, aerobic (taeboo, clasic, power, dance, step, sculpting ball), instructori specializati, scoala fitness, kick boxing, autoaparare, sauna, vestiare, dusuri, bar. ☎0727.898.822 cs_timpurinoi@yahoo.com**

15. **Consultatie, evaluare medicala generala Consultatie si evaluare medicala generala, psihiatrica si psihologica, testare rapida a drogurilor in urina, testare HIV/SIDA, asistenta si administrare tratament substitutiv. ☎0747.896.161/ 0728.983.652 amghita@yahoo.com**

16. **Doresc** sa ingrijesc un batran sau cuplu batrani in vederea ramanerii in spatiu. Cer si ofer seriozitate; ☎0759.030.690

17. **Infirmiera si asistenta medical camin de batran asistenta si infirmiara pentru camin de batrani Domnesti (Ilfov); ☎0722.462.671**

18. **Ingrijire si supraveghere batrani in cadrul caminului, batranii beneficiaza de supraveghere permanenta, tratamente specfice virstei, consiliere, socializare, asistenta medicala primara, asistenta religioasa ☎0762.334.434/ 0745.035.334 filantropiaberca@gmail.com**

19. **Ingrijire si supraveghere batrani servicii sociale primare, servicii sociale specializate pentru persoane in varsta si cu dizabilitati; gazduire batrani; asistenta medicala, ingrijire, socializareCapacitate primire 158 de persoane ☎0266.364.126/ 0744.515.360 sf.elisabeta@caritas-ab.ro**

20. **Ingrijire, tratament, recuperare varstnici centru rezidential pentru ingrijirea, tratamentul si recuperarea persoanelor varstnice, Bucuresti, sectorul 1. Sprijinim permanent varstnicul ce se afla in situatie de dificultate ☎0767.914.722 contact@resedinta-victoria.ro**

21. **Manichiura** pedichiura Servicii manichiura gel: constructie, intretinere gel pe unghia naturala, tips, aplicare oja semipermanenta, manichiura pedichiura clasica, **50 L;** ☎0755.920.276

22. **Masaj lucrez part-time, in timpul liber la domiciliul clientului. Masaj de intretinere, relaxare, sportiv. Durata sedinta 90 min. Doresc colaborare serioasa pentru doamna si domnusoara. ☎0726.525.947 Bore.bore@yahoo.com**

23. **Masaj terapeutic, ofer masaj terapeutic cu atestat, somatic, de relaxare, drenaj limfatic, sportiv/tonic, Shiatsu. Preturi de la 100-150 lei in zona Tineretului/parc, intre 10-18. 100 L; ☎0728.535.978 Masajmaria@gmail.com**

24. **Servicii de calitate-masaj, sauna, jacuzzi, Anna, reala, selectiva, kinetoterapeut, ofer diverse tipuri masaj, intr-un ambiant deosebit, domnilor pretentiosi, care stiu sa aprecieze calitatea. Ofer conditii de lux. Discretie. Zona centrala, 80 L; ☎0736.890.339**

25. **Stomatologie Smile Design By Dr Ayman Abboud Smile Design este specializata in tratamente non-invazive oferind posibiliatea pacientilor de a preveni, diagnostica sau trata leziunile detare si ale mucoaselor cu ajutorul laserelor-www.drayman.ro ☎0749.414.848 office@smiledesignbucuresti.ro**

26. **Super oferta verii la tenis de camp. 15 Lei/ora. Baza de Tenis Hardwork, Drumul Taberei 132, inchiriaza terenuri de tenis la pretul de 15 lei/ora. Valabil L-V, orele 12-16. Pentru sambata si duminica tariful este de 25 lei/ora, orele 12-16. Rezervari tel. 15 L; ☎0730.780.020**

27. **Tratamente stomatologice profesioniste -Tratamente ORTODONTICE de calitate;-Tratamente endodontice la MICROSCOP;-Interventii CHIRURGICALE complexe: inserare de implanturi care necesita sau nu aditii osoase;- Servicii protetice ☎0744.549.003/ 031.109.52.91 prelipceandaciana@yahoo.com**

28. **Unghii** cu gel toate noutatile in materie de unghii Ylyana stilist protejist realizez: constructie gel, intretinere gel, gel pe unghia naturala, manichiura semipermanenta, french, tips, pictura, pedichiurapreturi fara concurenta, dotari noi ☎0722.612.915 constantimob@yahoo.com

Masaj

1. **Abandoneaza-ti** cautarile. Masajul erotic oferit de tinerele noastre maseuze este unul dintre primele si simplele mijloace descoperite pentru alinarea suferintelor, rasfatarea trupului si a sufletului intr-o ambianta incitanta, **120 L;** ☎0728.702.675/ 0728.702.675 massage.excess@yahoo.com

2. **Accept** cupluri, licentiata in arta masajului, accept doamne, domni si cupluri. Tanara bisexuala, 23 ani, 49 kg. Imi rezerv dreptul de a-mi selecta clientela **150 L;** ☎0723.173.702

3. **Alege** un masaj adevarat, de calitate, realizat de o d-na tehnician maseur, prin relaxare, tonifiere, terapeutice, shiatsu, reflexo, sauna, aparate recuperare si slabit, curatenie, Crangasi. Nu ofer sex de niciun fel. **130 L;** ☎0731.515.140

4. **Alex** maseur ofer masaj total de relaxare, body massage, corp la corp, tanar 34 ani 180, 95 kg. Pentru doamne, -re, cupluri, domni. La hotel s domiciliu, cat si la mine zona P-ta Romana. Nu privat, SMS. Nu sex **115 L;** ☎0772.734.011 celest.terapy@yahoo.es

5. **Alexa** noua in zona masaj de calitate pt. domnii care se respecta si stiu sa aprecieze calitatea. Detalii suplimentare la tel. Titan, Bd. Theodor Pallady. **80 L;** ☎0732.721.047

6. **Alexia,** te astept la mine pentru o ora de relaxare prin arta masajului erotic si de relaxare, locatie centrala placuta cu o ambianta frumoasa, **100 L;** ☎0767.628.985

7. **Alexia,** Daria, Emy, Sorina, Izza, Raluca, Eva, Alina, Corina, Sasha, Ana, Vicky sunt cateva din numele fetelor existente in salonul nostru de masaj, situat in Bucuresti, strada Baba Novac, o locatie de lux, situata la vila. Discretie, lux, calitate, **120 L;** ☎0728.702.675/ 0766.238.084 massage.excess@yahoo.com

8. **Alina** 36, Republica Moldova, Sunt o doamna draguta cu bun simt 1.70, 58 kg, ofer masaj de relaxare, mai multe detalii la tel., zona Universitate, ☎0742.401.801 Popa_popa@yahoo.com

9. **Alina,** 30 de ani, 1.68 m si 59 de kg, te astept in locatia mea, bulevardul Mircea Voda, Camera de Comert pentru un masaj de vis. Curatenie, discretie. Mai multe detalii la tel. Poze reale. Intre orele 11-22, **100 L;** ☎0738.493.946

10. **Alina,** Drumul Taberei ofer masaj de relaxare, fara graba, **60 L;** ☎0724.713.617

11. **Aliyna,** 28 ani una dintre putinele maseuze care au poze reale, asta pentru ca te respect pe tine domnul meu si iti fac pe plac, sa te relaxez cu diferite tehnici de masaj, locuiesc singura, zona metrou Timpuri Noi. ☎0729.797.491 frumoasa_alina20@yahoo.com

12. **Amalia** sunt o bonda finuta cu stil si cu o eleganta aparte ofer masaj de relaxare in locatia mea discreta luxoasa in zona Alba Iulia **200 L;** ☎0732.568.399

13. **Ambianta** si rafinament, daca esti in cautarea unui loc de relaxare, salonul nostru este alegerea perfecta deoarece calitatea este cuvantul care ne defineste. **120 L;** ☎0732.545.457

14. **Ambianta** si rafinament. Cauti ceva inedit, cauti sa te detasezi de problemele cotidiene? Te asteptam alaturi de fete superbe, experte in arta masajului erotic, cu bun simt, senzuale, atente la dorintele tale, salon lux, **120 L;** ☎0766.238.084/ 0728.702.675 massage.excess@yahoo.com

15. **Ana** maseuza draguta si manierata. Vino intr-un ambient discret pentru a te relaxa pe deplin, nu vei fi dezamagit. Doar un telefon ne desparte, Dr. Taberei, ☎0723.114.875

16. **Ana** 30 de ani, maseuza manierata si draguta. Ofer masaj de relaxare celor interesati intr un ambient discret si curat. Doar un telefon ne desparte. Titan bd. 1 Decembrie **60 L;** ☎0730.498.538

17. **Ana** 35 ani, ofer masaj de relaxare la domiciliul meu. Poze reale, zona Dristor, Baba Novac, program 10-17; **50 L;** ☎0725.044.235

18. **Ana,** bruneta finuta, dulce si discreta, atenta la dorintele tale, ofer masaj de relaxare intr-un ambient placut si discret. Mai multe detalii la tel., Titan, bd. Theodor Pallady, **80 L;** ☎0720.649.896

19. **Ana,** buna sunt Ana, te astept in locatia mea pentru a petrece clipe de neuitat, cer si ofer discretie si igiena maxima ofer masaj de relaxare body masaj nu raspund la sms nr privat. **150 L;** ☎0721.308.203

20. **Ana,** Izza, Vicky, Emy, Sorina, Diana, Eva, Sasha, Raluca sunt cateva din numele fetelor existente in salonul nostru, situat pe strada Baba Novac, nr 9i. Tandrete si pasiune, rasfat si relaxare, calitate si lux gasesti doar aici, **120 L;** ☎0728.702.675/ 0766.238.084 massage.excess@yahoo.com

21. **Ananda** Studio Masaj, atingerea este o modalitate de explorare a trupului, de savoare tot mai profunda asenzualitatii Ananda Studio Masaj /Splaiul Unirii, **130 L;** ☎021.322.80.79/ 0723.408.191

22. **Anca** noua in zona si in locatie, blonda cu poze reale, 1.70 cu 65 kg, 33 de ani, vreau sa ofer tuturor domnilor cu bun gust masaj de relaxare plin de surprize, zona Zepter, **50 L;** ☎0774.927.889

23. **Anca** noua in zona si in locatie, blonda cu poze reale, 1.70 cu 65 kg, 33 de ani, vreau sa ofer tuturor domnilor cu bun gust masaj de relaxare plin de surprize, zona Zepter, **50 L;** ☎0774.927.889

24. **Anca,** maseuza supla si foarte atenta cu tine domn interesat de serviciile mele. Vino intr-un ambient discret pentru a te relaxa. Titan bd. 1 Decembrie, **60 L;** ☎0729.311.098

25. **Anda** Te invit la mine pentru o ora de relaxare prin tehnicile masajului erotic si terapeutic intr-o locatie de lux centrala, **100 L;** ☎0767.628.994

26. **Andra,** doamna serioasa si educata ofer masaj de relaxare d.lor genero?i si manierati la domiciliul meu. Cer si ofer discretie si igiena. Mai multe detalii la tel. locuiesc singura **200 L;** ☎0727.027.598

27. **Andra,** blonda creata, te astept la un masaj total de relaxare al trupului si sufletului intr-un cadru discret din zona Unirii, Zepter. **100 L;** ☎0729.060.755

28. **Andra,** Magheru bruneta siliconata, poze reale, confirm cu tatuajele, ofer masaj de relaxare si erotic !mai multe detali la telefon **100 L;** ☎0799.055.923

29. **Andreea** te invit la mine pentru o ora de relaxare prin tehnicile masajului erotic si de relaxare intr-o locatie centrala si de lux **100 L;** ☎0769.956.771

30. **Andreea** 29 ani Dristor Kaufland Mihai Bravu, senzualitatea si feminitatea sunt calitatile care ma caracterizeaza. Discreta cu bun simt si bune maniere, ofer masaj erotic si de relaxare la mine acasa. **60 L;** ☎0764.093.732

31. **Andreea** 32 ani, te astept la mine in locatie pentru cateva momente de relaxare, oferindu-ti diferite tipuri de masaj. Cer si ofer discretie si seriozitate.Berceni (Secuilor) **60 L;** ☎0738.430.434

32. **Andreea,** miniona matura selectiva, ofer masaj de relaxare det suplimentare la tel, zona Unirii Horoscop, **120 L;** ☎0767.823.794/ 0734.323.084

33. **Ania** eleganta, stil si rafinament. Daca cauti ceva original si corespunzator pozelor, te astept cu drag. Ofer masaj de calitate. Discretie maxima, singura. Nu raspund la privat si sms. 37 de ani **150 L;** ☎0730.138.339

34. **Ardeleanca,** tanara plinuta, pasionala, comunicativa, te astept la mine pentru a te rasfata cu un masaj fara graba, atenta cu tine, sector 4, Grand Arena, Berceni. ☎0741.645.898

35. **Ariana** si Roxy, poze reale, club Vip Zone masaj bar, muzica, companie, dans la bara, lapdance, streaptease, privat show, masaj erotic, happy endings, dush asistat gratuit, jacuzzi. Paza, locuri parcare. Reduceri pt. grupuri 3+1, 5+2. Rez. tel. **150 L;** ☎0735.777.203 mari.angajari@gmail.com

36. **Artemis** Masaj Bucuresti Salon de masaj erotic Artemis Masaj te invita in lumea placerilor !!! www.masajclub.ro ☎0727.861.111

37. **Atingeri** delicate pentru placerea trupului tau Masaj de relaxare pentru placerea simturilor tale. La noi te vei simtii cu adevart bine. Fete, dulci, frumoase, cu experienta. Bar, Jacuzzy, siguranta si discretie 100%.) **150 L;** ☎0722.877.223

38. **Atingeri** pasionale. Masajul erotic oferit de tinerele noastre maseuze este unul dintre primele si simplele mijloace descoperite pentru alinarea suferintelor, rasfatarea trupului si a sufletului intr-o ambianta incitanta, **120 L;** ☎0766.238.084/ 0728.702.675 massage.excess@yahoo.com

39. **Atingeri** patimase. Bucura-te de cele mai diversificate tipuri de masaj sub actiunea uleiurilor esentiale intr-o atmosfera calda, intima si senzuala doar in locatia noastra de lux, localizata pe Strada Traian, nr. 254, **120 L;** ☎0720.525.253/ 0769.850.950

40. **Beatrice,** ultimele luni de activitate, maseuza, reala 100%, care iti poate oferi acel masaj de relaxare de care ai nevoie atunci cand vrei sa scapi de stresul acumulat sau de rutina zilnica. Locatie centrala, discretie, igiena, loc. sg., ☎0728.719.754 frumoasa_alina20@yahoo.com

41. **Berceni,** blonda ofer masaj de relaxare terapeutic body, masaj domnilor discreti si manierati, mai multe detalii la telefon, ☎0735.665.672

42. **Berceni,** rasfat si relaxare, mai multe detalii la telefon, kiss **100 L;** ☎0720.122.278

43. **Best** erotic massage in Bucharest. Try now our famous erotic massage service. Find us downtown Bucharest. Noblesse Unic Private Massage & Spa, safe, reliable, good value for money. 15 beautiful girls, open daily, CC accepted, WhatsApp **60 €;** ☎0727.148.861 contact@private-massage.ro

44. **Blonda** calma si cu bun simt, cu experienta in arta masajului, te invit intr-un ambient placut si discret pentru a-ti oferi un masaj de relaxare la domiciliul meu, Piata Veteranilor Militari sector 6 **50 L;** ☎0748.088.110

45. **Blonda** ofer masaj de relacsare terapeutic cervical, inghinal, in locatia mea de lux amenajata special pentru tine pentru a-ti oferi cele mai bune servicii, **200 L;** ☎0732.568.368

46. **Blonda** reala, selectiva, 28 de ani, ofer masaj de relaxare intr-un ambient deosebit domnilor pretentiosi care apreciaza calitatea, ofer conditii de lux, discretie. Zona centrala, **300 L;** ☎0799.361.077

47. **Blonda** 28, blonda reala selectiva ofer masaj de relaxare domnilor care apreciaza calitatea intr-un cadru intim si discret, zona Alba Iulia **200 L;** ☎0732.584.646

48. **Blonda** cu experienta in arta pasajului de relaxare te invit intr-un cadru intim si discret la un masaj cu experienta mai multe detalii la tel; ☎0758.804.949 Popa_popa@yahoo.com

49. **Blonda** matura inalta, eleganta, ofer diverse tipuri de masaj si companie, locatie centrala Unirii, discretie si intimitate, detalii la telefon, **100 L;** ☎0799.980.901

50. **Blonda** sexy ofer clipe de relaxare. Blonda sexy si discreta ofer masaj, clipe de relaxare domnilor generosi si manierati diverse fantezii mai multe detalii la telefon. **100 L;** ☎0764.364.084

51. **Body** Masaj ofer masaj erotic body. Accept Cunnilingus. 30 min/ 50 lei; **50 L;** ☎0735.322.288 ssweetpurple909090@yahoo.com

52. **Bruneta** 30 ani te astept la mine in locatie sa iti ofer masaj relaxare, poze reale, discretie si seriozitate, Dristor, Baba Novac, **50 L;** ☎0769.183.062

53. **Bruneta** 31 ani ofer masaj de relaxare la domiciliul meu, pt. detalii suna-ma, zona piata Muncii **100 L;** ☎0737.184.035

54. **Bruneta** matura, te astept pe tine domn generos sa te rasfat cu un masaj de relaxare si tonifiere a trupului si sufletului, in locatia mea discreta si curata. Unirii, Zepter. **50 L;** ☎0737.410.046

55. **Bruneta,** noua la tine in zona bruneta miniona cu forme, sanii nr 4, 21 de ani. Te astept la mine in locatie pentru un masaj de calitate intr-un ambient intim, poze 100 reale. **80 L;** ☎0720.261.754 Tudosealexandra600@yahoo.com

56. **Bulevardul** Unirii, poze reale, doamna draguta, te astept la un masaj de relaxare, intr o locatie curata si discreta, **50 L;** ☎0745.702.713 baddboss94@yahoo.com

57. **Buna** buna sunt domnisoara de 21 ani 1,80 inaltime 60 kg zona centrala. Ofer servici de masaj domniilor cu bun simpt. Te astept in locatia mea curata si discreta. Ptr mai multe detali sunati; **100 L;** ☎0768.471.126

58. **Buna** sunt Alina, daca ai avut o zi incarcata vino sa te delectezi cu un masaj de relaxare intr-un cadru discret si intim! Pentru mai multe detalii suna ma! Zona Unirii, **250 L;** ☎0785.906.322

59. **Carmen** si Bianca, te asteptam in locatia noastra centrala, de lux si discreta pentru a-ti oferii clipe de neuitat prin arta masajului erotic si prin tehnici bine cunoscute care iti vor trezii simturile, **100 L;** ☎0766.414.936

60. **Cauti** ceva inedit, am creat special pentru tine un loc incantator, curat, sigur si discret. Salonul cu cele mai frumoase si senzuale fete din Bucuresti te asteapta intr-o atmosfera senzuala si plina de erotism, **120 L;** ☎0769.994.064/ 0732.545.457

61. **Cauti** lux si calitate, lasa-te invaluit de atingerile senzuale ale unei tinere maseuze experta in arta masajului erotic dornica sa-ti ofere cele mai memorabile clipe, doar in incinta salonului Dessiree Masaj, **120 L;** ☎0720.525.253

62. **Cel** mai nou salon din Bucuresti daca esti in cautarea unui loc de relaxare, salonul nostru este alegerea perfecta deoarece calitatea este cuvantul care ne defineste. Cele mai frumoase si dulci maseuze te asteapta. **120 L;** ☎0720.525.253 desiree.masaj@yahoo.com

63. **Cele** mai frumoase fete si o locatie superba sunt ingredientele pentru o ora de neuitat. Daca esti in cautarea unui loc de relaxare salonul nostru este alegerea ideala. Cu siguranta nu vei regreta **150 L;** ☎0765.533.828/ 0731.728.813

64. **Cele** mai rare si exotice tehnici de masaj, cu clavicula, cu sanii, fesele, abdomenul maseuzei. Discretie, frumusete, senzualitate, fantezii si erotism le puteti gasi la 10 incitante domnisoare maseuze. Garantam revenirea si satisfactia totala. **150 L;** ☎0720.335.522 mari.angajari@gmail.com

65. **Clara** te invit la mine pentru o ora de relaxare prin tehnicile masajului erotic si de relaxare intr-o locatie centrala si lux. ☎0722.982.352

66. **Clipe** de vis-salon lux. Te-ai gandit vreodata ca mangaierile si atingerile, rasfatul si alintul unei fete, calificata in arta masajului erotic, te pot face sa vibrezi, sa te detasezi de micile sau marile probleme cotidiene? **120 L;** ☎0766.238.084/ 0728.702.675 massage.excess@yahoo.com

67. **Corina,** buna eu sunt Corina pot oferi masaj erotic domnilor manierati intr-un cadru discret, daca stii sa apreciezi calitatea si bunul simt, astept sa ma contactezi. ☎0746.917.682

68. **Corina,** 24 ani, rond Alba Iulia, ofer masaj intr-un cadru intim si discret. Zona centrala, locuiesc singura, foto reale. Rog seriozitate. Mai multe info la telefon. **150 L;** ☎0732.517.242

69. **Cristina** bruneta cu bun simt ofer masaj de relaxare la domiciliul meu, pt detalii suna-ma. Zona piata Muncii **100 L;** ☎0737.184.035

70. **Cristina** bruneta cu bun simt, ofer masaj de relaxare la domiciliul meu, pt detalii suna-ma. Zona piata Muncii **100 L;** ☎0737.184.035

71. **Cristina** o domnisoara miniona cu bun simt si zambitoare, te astept la un masaj de relaxare in locatie discreta din zona Unirii, **100 L;** ☎0738.031.149

72. **Cristina,** bruneta 31 ani, ofer masaj de relaxare la domiciliu, pt. detalii suna-ma. Zona piata Muncii **100 L;** ☎0737.184.035

73. **Cristina,** bruneta cu bun simt, ofer masaj de relaxare la domiciliul meu, pt detalii suna-ma. Zona piata Muncii, **100 L;** ☎0737.184.035

74. **Cristina,** Claudia, Madalina, Miruna, Laura, si colegele te asteapta intr-o vila de lux unde vei descoperi cele mai frumoase domnisoare. Poze reale 100%. Zona Domenii. La Exclusive Masaj este locul ideal pentru un masaj perfect **150 L;** ☎0765.533.828/ 0731.728.813

75. **Cuplu** de maseori licentiati, oferim masaj de mai multe tipuri doamnelor, domnilor si cuplurilor intr-o locatie curata, discreta, la curte in Buftea. Accesul de face din DN1 A sau BUC-TG.Programari intre 9-21.L-V,9-16-S,10-15-D; **100 L;** ☎0764.827.927

76. **Darya,** bruneta inalta 1.75 cu 68 kg 30 de ani vino la mine sa te surprind cu un masaj si clipe unice, poze reale 100% zona Zepter **50 L;** ☎0763.154.254

77. **Darya,** buna sunt o bruneta finuta, curata, 30 de ani, 1.75 cu 65 de kg, ofer domnilor draguti un masaj cu clipe frumoase pentru mai multe detalii suna-ma, zona Zepter. **60 L;** ☎0784.986.529

78. **Denisa** 28 ani domnisoara cu experienta iti ofer masaj de relaxare, cervical, lombar, prostatic pe masa de masaj intr-un ambient placut si relaxant. Titan, bld Theodor Pallady, **80 L;** ☎0723.192.086

79. **Denisa,** noua in zona te astept pe tine domn serios pt. a-ti oferi un masaj de relaxare plin de surprize intr-un cadru intim. Detalii suplimentare la tel. Titan, Bd. Theodor Pallady **80 L;** ☎0723.192.086

80. **Dessiree** Masaj a creat pentru tine un loc incantator, curat, sigur si discret. Salonul cu cele mai frumoase fete din Bucuresti te asteapta intr-o atmosfera placuta sa descoperi arta masajului de relaxare, **120 L;** ☎0769.994.064/ 0732.545.457 desiree.masaj@yahoo.com www.dessireemasaj.ro

81. **Dessiree** Masaj Atingerile tinerelor noastre domnisoare te vor face sa vibrezi de placeri nebanuite, te vor duce pe culmile extazului si toate astea intr-o atmosfera de basm, locatie de vis, calda, intima. Te astept, **120 L;** ☎0720.525.253/ 0732.545.457

82. **Dessiree** Masaj, masajul erotic oferit de tinerele noastre maseuze este unul dintre primele si simplele mijloace descoperite pentru alinarea suferintelor, rasfatarea trupului si a sufletului intr-o ambianta incitanta **120 L;** ☎0732.545.457/ 0769.850.950

83. **Dessiree** Masaj, alege calitatea masajului de relaxare facut de fete profesioniste, cu uleiuri aromatice intr-un ambient de vis. Te asteptam intr-o locatie curata si discreta, unde vei mai reveni. Strada Traian 254, **120 L;** ☎0732.545.457/ 0769.994.064 dessiree.masaj@yahoo.com

84. **Diana** massage, masaj, visit hotel or your apartment, Diana, senzual lady, brunette, slim , elegant and expert in massage make you feel your senses , gentle. Hotel visit only or visit at your apartment. Call for details. **300 L;** ☎0766.698.140 diana2018diana@yahoo.com

85. **Diana,** 35 ani, singura bruneta finuta, dulce si discreta, atenta la dorintele tale, ofer masaj de relaxare totala super calitate, zona Piata Munci Decebal, **100 L;** ☎0769.857.366

86. **Diana,** best massage, masaj, visit hotel or your ap Diana, brunette, slim, very elegant and expert in massage make you feel very good. Hotel visit or visit your apartment. Elegance and sweet. Best massage (masaj). Unirii, Arc Triumf, Victoriei. Call me. **300 L;** ☎0766.698.140 diana2018diana@yahoo.com

87. **Diham,** masaj erotic pasional, noua in zona te astept sa te relaxezi total la mine acasa sunt discreta placuta si atenta la toate dorintele tale. Nu o sa regreti compania mea. Suna-ma pentru mai multe detalii. Am si o colega, speak English **100 L;** ☎0736.857.998

88. **Din** Ucraina cu experienta Te astept la mine intr-o locatie discreta si curata la un masaj de relaxare fara graba, atenta la detalii, cu bun simt. Mai multe detalii la tel., ☎0758.804.949 Popa_popa@yahoo.com,

89. **Doamna** amabila, placuta si comunicativa, ofer masaj de relaxare domnilor cu bun simt ☎0765.339.151

90. **Doamna** casatorita, stilata, masaj de relaxare la domiciliul meu. Mai multe detalii la tel. ☎0722.966.960

91. **Doamna** plinuta comunicativa serioasa cu bun simt te astept la un masaj fara graba ☎0741.645.898

92. **Doamna** 34 reala selectiva ofer masaj de relaxare si erotic zona centrala Alba-Iulia **250 L;** ☎0732.568.575

93. **Doamna** 38 de ani, 1.75 m, 60 kg, ofer masaj de relaxare la domiciliul meu sau deplasare. Mall Vitan, Dristor **200 L;** ☎0735.395.398 dia_rr@yahoo.com

94. **Doamna** bruneta ofer masaj de relaxare si terapeutic intr-o ambienta discreta si placuta, sunt singura, zona Dristor, **50 L;** ☎0763.978.947

95. **Doamna** Irina, blonda matura, slim, cu un fizic de invidiat, recent divortata, doresc sa gust din placerile vietii si sa nu ma mai simt neglijata. Sunt maseuza cu experienta si doresc sa cunosc domni discreti, generosi, masaj./ **150 L;** ☎0733.911.204 discreterosrl@gmail.com

96. **Doamna** matura Andreea 36 ani, poze reale 100%, ofer domnilor generosi si manierati masaj de relaxare si intretinere efectuat pe masa de masaj cu uleiuri si creme. Discretie maxima, detalii la tel. Nu rasp. la nr. privat, **100 L;** ☎0751.816.977

97. **Doamna** matura, 51 de ani, eleganta, discreta si educata ofer masaj de relaxare intr-un ambient placut. Zona Dristor non-stop, **200 L;** ☎0752.411.698

98. **Doamna** selectiva, 40 ani, sector 3, masaj de relaxare la mine sau la tine. Sunt apa si foc, alege diferenta. Try to be you. Life is moment, live it. Viva to exito. I speak english. ☎0736.848.706 nicol_pana@yahoo.com

99. **Doamna** singura Sociabila si educata cu bunul simt al umorului ofer masaj de relaxare si tonifiere domnilor manierati la domiciliu meu. Militari, **60 L;** ☎0724.931.269

100. **Doamna,** 38, eleganta, discreta, ofer masaj de relaxare, singura in locatie, poze 100% reale. Bulevard Dimitrie Cantemir, Budapesta, Tineretului, nu rasp la nr privat. Program l-v: 10-20/21. S: 10-14/16, **100 L;** ☎0767.752.256/ 0730.967.399

101. **Doamne** mature promotie masaj: relaxarea stimuleaza procese extrem de importante din corp: relaxare, cervical, lombar, reflexoterapie, disfunctia erectila ajuta la irigarea zonei inghinale, **175 L;** ☎0721.435.321

102. **Doar** pentru doamne si domnisoare, masaj tandru de relaxare, pasiune si extaz, doar doamnelor si domnisoarelor. Sunt dragut, finut, educat 1.70, 60 kg. Ma deplasez oriunde in Bucuresti. Abandoneaza-te placerii, curaj. Andrei, ☎0721.190.700 Kaurelian@yahoo.com

103. **Draguta** din Ucraina, stilata rafinata te astept la un masaj de relaxare la mine sau la tine sint in zona Universitate; ☎0740.753.620 raissa.rusu@yahoo.com

104. **Dristor** 2 Dristor 2, Andra 21 de ani, tanara, frumoasa si discreta, ofer momente unice de relaxare domnilor generosi, masaj. Poze reale 100% din locatie, garantez revenirea. Pentru mai multe detalii la telefon; **70 L;** ☎0721.771.041

105. **Dristor** Kaufland, Dana 28 ani, te invit in locatia mea curata si discreta pt un masaj de relaxare combinat cu erotic si alte fantezii. **60 L;** ☎0784.040.182

106. **Dristor,** buna, doamna bruneta, ofer servicii de calitate, masaj de relaxare si tonifiere, la mine acasa. Locuiesc singura. **50 L;** ☎0733.782.676

107. **Drumul** Taberei, Alina, 28 ani. Domnisoara apetisanta te astept sa iti ofer cel mai relaxant masaj. Poze 100% reale, locatie discreta. Detalii complete la telefon; **100 L;** ☎0731.755.042

108. **Eroii** Revolutiei ofer masaj intr-o locatie curata si foarte discreta. Sunt o tipa de 36 ani 1, 72, 52 kg, blonda, foarte vesela si comunicativa. Detalii la tel. Program 10-19. **60 L;** ☎0740.291.892

109. **Erotic** Massage Bucharest Sweet Touch is the ideal place for gentlemen looking for a place full of sensuality, elegance, luxury and discretion. Our masseuses will make you experience the most beautiful and sensual moments. **50 €;** ☎0784.522.572/ 0751.770.600 salonsweettouch@yahoo.com

110. **Estera,** 50 ani plus, doamna stilata rafinata culta selectiva, ofer masaj de relaxare si terapeutic fara graba, garantand eficienta, igiena, implicarea. Locatie de lux ☎0724.184.287

111. **Eva,** Natasha, Vichy, Raluca, Michy, Izza, Vera, Emy, Sorina, Sasha sunt cateva nume ale fetelor din salonul nostru. Cauti pasiune si extaz, discretie si lux, calitate si igiena? Aici este locul perfect pentru a beneficia de un masaj extraordinar, **120 L;** ☎0728.702.675/ 0766.238.084 massage.excess@yahoo.com

112. **Excess** Massage va invita sa va relaxati intr-un loc incantator, elegant, sigur si discret. Salonul nostru va ofera o gama variata a serviciilor de masaj: relaxare, terapeutic, body, erotic. **120 L;** ☎0763.369.660

113. **Favorit,** roscata stilata, 35 de ani, ofer masaj numai la domiciliul meu d-lor discreti si generosi. Locuiesc singura intr-o garsoniera, am 63 kg, 1.68 m, mai multe detalii la tel., este loc de parcare. **60 L;** ☎0731.784.820

114. **Favorit,** satena stilata, 35 de ani, ofer masaj numai la domiciliul meu d-lor discreti si generosi. Locuiesc singura intr-o garsoniera, am 62 kg, 1.68 m, mai multe detalii la tel., este loc de parcare **60 L;** ☎0731.784.820

115. **Fete** noi la Vip-Zone Privat Erotic Club. Nou, bar, muzica, companie, dans la bara, lapdance, striptease, privat show, masaj erotic, happy endings, dush asistat gratuit, jacuzzi. Paza, locuri parcare. Reduceri pt. grupuri 3+1, 5+2. **150 L;** ☎0725.333.555 mari.angajari@gmail.com

116. **Fete** noi, club si salon de masaj erotic nou va invitam intr un day and night erotic club si salon de masaj erotic. Asiguram distractie, companie, dans la bara, lap dance, striptease, jacuzzi, masaj erotic cu tehnici speciale **150 L;** ☎0725.333.555 mari.angajari@gmail.com

117. **Fete** noi, locatie lux, simte atingerile patimase ale tinerelor noastre maseuze in timp ce te rasfata, implinindu-ti fanteziile doar prin tehnici specifice care apartin tainelor erotice ale masajului, oferindu-ti placere, **120 L;** ☎0728.702.675/ 0728.702.675 massage.excess@yahoo.com

118. **Flori,** masaj profesional pt persoanele care stau mult pe scaun se insista pe zona lombara, nervul sciatic, picioare, muschii fesieri. Se poate masa zona cervicala, punctele de la cap, punctele de pe fata pt ☎0746.910.452

119. **Geanina** blonda 29 ani, educata ofer domnilor pretentiosi masaj terapeutic. Zona Berceni, **100 L;** ☎0721.800.859

120. **Inna,** miniona, o doamna cu un caracter aparte, matura, mereu aceeasi, dar intotdeauna altfel, maseuza cu experienta ofer masaj terapeutic si de relaxare numai la domiciliul meu din zona Dorobanti, ☎0757.266.841

121. **Ioana,** noua in zona ta, Ioana, 23 ani, ofer masaj relaxare la domiciliul meu, poze reale, zona Baba Novac rond. **50 L;** ☎0784.318.979

122. **Iti** doresti tandrete si pasiune, lasa-te purtat intr-o lume a placerilor erotice, invadata de muzica relaxanta, alaturi de tinere maseuze dornice sa-ti ofere clipe de neuitat intr-un ambient intim si senzual. Salon lux, fete superbe **120 L;** ☎0766.238.084/ 0728.702.675 massage.excess@yahoo.com

123. **Iti** doresti tandrete si pasiune? Excess massage va ofera cea mai placuta experienta de relaxare totala prin arta masajului erotic, intr-o atmosfera invaluita in mirosuri afrodisiace alaturi de trupurile senzuale ale tinerelor noastre, **120 L;** ☎0766.238.084/ 0728.702.675 massage.excess@yahoo.com

124. **Jolie** te asteapta pentru un rasfat brazilian, buna, numele meu este Jolie sunt 100% brazilianca te astept intr o atmosfera discreta in cea mai deplina curatenie pentru a te rasfata cu un masaj asa cum meriti. I speak english; **140 L;** ☎0727.646.456 royalplace.massage@gmail.com

125. **La** cuibusor cu fete dragute, mai multe fete dragute profesioniste va asteptam la noi la masaj de relaxare de mai multe feluri masaj nud, masaj body.masaj terapeutic. Cu jacuzzi ?i sauna, cu lengerie noua, locatie discreta, ☎0758.426.587 Popa_popa@yahoo.com,

126. **La** mine, Unirii Zepter, Poze Reale la mine, Unirii Zepter, Poze Reale Blonda, poze 100% reale, 23 ani, te astept in locatia mea pentru momente unice. Masaj de relaxare 100% calitate.1 sedinta 50Ron1 ora 120Ron **50 L;** ☎0763.952.600

127. **La** mine, Unirii Zepter, poze reale, blonda, 1.68 cm, 50 kg, 23 ani, ofer masaj de relaxare. Garantez poze reale si revenirea ta. Calma, finuta si discreta, te astept intr un cadru intim si relaxant. **50 L;** ☎0785.756.020

128. **La** tine sau la hotel Buna numele este Bianca am 19 ani pot veni la tine sau la hotel **300 L;** ☎0761.538.331 Elsaelsa@yahoo.com

129. **La** tine sau la mine, doamna discreta, 42 de ani, ofer masaj de relaxare domnilor serio?i si generosi. Draguta la fata si alba la ten, adevarat doamna din poze, civilizata si normala. In the same way, I will remember you. I speak english. Driator, non stop, **150 L;** ☎0736.848.706

130. **La** tine sau la mine, doamna selectiva 42 de ani Ofer masaj de relaxare domnilor generosi si seriosi. Draguta, apa si foc, sunt mai dulce ca vioara pentru prezenta ta. Doamna din poze, alege diferenta. Also I speak english. Dristor, non stop, **150 L;** ☎0736.848.706

131. **Lacul** Tei, Lacul Tei Ana noua in zona ofer masaj de relaxare la domiciliul meu curat si discret pentru mai multe detali contacti-ma non stop **40 L;** ☎0728.432.736

132. **Lora.** Buna, te a?tept intr-o locatie selecta, discreta pentru a-ti oferi un masaj de relaxare special, **50 L;** ☎0769.769.949

133. **Lory** 25 ani, am revenit, lasa-te surprins de arta masajului in compania mea la domiciliul meu intr-un cadru intim si discrer. Detalii suplimentare la tel. Titan bld Theodor Pallady. **80 L;** ☎0723.192.086

134. **Mall** Vitan Poze reale dovedesc cu tatuajele, buna, Sara, blonda, ochii caprui, 1.62 inaltime, 50 kg, te astept la mine pentru masaj de relaxare placut, locatie curata si discreta, pozele sunt recente facute la locatie Zona Mall Vitan **200 L;** ☎0720.184.898

135. **Mall** Vitan, poze reale dovedesc cu tatuajele Buna sunt Sara, fata singura si disponibila, vreau sa ofer tuturor domnilor cu bun gust masaj de relaxare, ambient placut si curat, ofer seriozitate maxima, pozele imi apartin zona Mall Vitan, **200 L;** ☎0720.184.898

136. **Maria** la mine sau la hotel, sunt Maria si te astept in locatia mea pentru un masaj de relaxare totala; **100 L;** ☎0768.456.699 Maria_scumpika@yahoo.com

137. **Masaj** Buna, sunt noua in domeniu dar cu destula experienta pentru a-ti oferi un masaj de relaxare asa cum iti doresti, plus alte mici fantezii care sa te conduca pe culmile extazului, ☎0755.948.888

138. **Masaj** de relaxare la domiciliul meu. Mai multe detali la tel. Zona centrala; ☎0727.031.486

139. **Masaj** Nico, poze reale si recente,Â te astept in locatia mea curata si discreta pentru masaj de relaxare de neuitat. Te asigur ca vei revenii cu drag la mine. Igiena si discretie maxima; **300 L;** ☎0723.932.789 Niconico909@yahoo.com

140. **Masaj** (Baba Novac Posta) new & hott masaj total buna suntem Ana si Deea. Te invitam in locatia noastra discreta igienica si primitoare pentru a-ti oferii un masaj si clipe unice de relaxare cum nu ai mai intalnit. Actual roscate; **100 L;** ☎0784.971.747

141. **Masaj** 100% profesional masaj relaxare, masaj anticelulitic, masaj terapeutic masaj sportiv reflexogen & reflexoterapie, 80 min 150 Lei (exclus conotatii sexuale) **150 L;** ☎0743.491.548

142. **Masaj** cu Valentina, te invit la un masaj erotic cu experienta, fara graba, sigur nu lipsesc discretie si igiena, ☎0758.804.949 Popa_popa@yahoo.com,

143. **Masaj** de intretinere masaj profesional, experienta si atestat, ☎0760.955.170

144. **Masaj** de relaxare doresti compania unei dne mature 40+? Vino sa dezvalui misterul si pasiunea. Vino sa simti magia masajului terapeutic, sa-ti relaxezi trupul si sufletul. Toate acestea te vor face sa spui ma voi intoarce; ☎0721.920.177/ 0721.913.791

145. **Masaj** de relaxare de calitate alege un masaj profesional de relaxare adevarata, tonifiere si intretinere corporala efectuat pe masa de masaj intr-o atmosfera placuta (muzica linistitoare, curatenie, discretie, igiena); **100 L;** ☎0731.093.149 liviu.c.georgescu@gmail.com

146. **Masaj** de relaxare si la 4 maini, pregateste-te sa iti surprinzi simturile prin alegerea unui masaj care te ajuta sa iti recapeti starea de buna dispozitie, relxare si detasare. Programarile se fac cu 2 zile inainte. **60 L;** ☎0767.334.241 vodanovici-ionut@yahoo.com

147. **Masaj** de relaxare si terapeutic Buna, cauti o dna matura? Aici ai gasit, vino la un masaj relaxant si terapeutic de neuitat; ☎0721.913.791

148. **Masaj** de relaxare si terapeutic, alege un masaj pe tot corpul, de calitate, de relaxare a trupului ?i mintii realizat pe masa de masaj. Reduce durerile musculare, tonifiaza, imbunatateste circulatia sangelui, elimina stresul, **100 L;** ☎0767.189.514

149. **Masaj** de relaxare totala la domiciliul meu, zona Tineretului, pentru mai multe detalii, suna-ma **60 L;** ☎0767.450.188

150. **Masaj** de relaxare, new new. Buna, Ana ma numesc, am 20 de ani. Vino la mine si iti pot garanta o sedinta de masaj. Atunci cand te simti obosit si fara putere fa-ti o programare. Promit ca vei pleca cu zambetul pe buze. **70 L;** ☎0769.407.405

151. **Masaj** de relaxare, pregateste-te sa te surprinzi prin alegerea unui masaj care te ajuta sa iti recapeti starea de buna dispozitie, relxare si detasare. Programarile se fac cu 2 zile inainte, **60 L;** ☎0767.334.241

152. **Masaj** de relaxare, terapeutic si anticelulitic, masajul se poate realiza la domiciliul dumneavoastra sau la cabinet (zona Mall VItan)Terapeut cu atestat(barbat) Ofer masaj de: relaxare, tonifiere, anticelulitic, terapeutic si medical; **70 L;** ☎0736.191.636 cabinet@terapeutic-masaj.ro

153. **Masaj** de relaxare. buna te astept la mine in locatie pentru a avea parte de un masaj de relaxare facut pe tot corpul cu atentie, fara graba, pentru mai multe informatii suna-ma, **70 L;** ☎0768.951.486

154. **Masaj** erotic Bucuresti Bucura-te de cele mai diversificate tipuri de masaj sub actiunea uleiurilor esentiale intr-o atmosfera calda, intima si senzuala doar in locatia noastra de lux, localizata pe strada Traian nr. 54, **120 L;** ☎0720.525.253

155. **Masaj** erotic Bucuresti. Bucura-te de cele mai diversificate tipuri de masaj sub actiunea uleiurilor esentiale intr-o atmosfera calda, intima si senzuala doar in locatia noastra de lux, localizata pe Strada Traian, nr. 254, **120 L;** ☎0720.525.253

156. **Masaj** erotic Fantasy Calea Floreasca te invita la un masaj erotic de calitate intr-o loca?ie discreta si amenajata cu gust pe Calea Floreasca. Te asteptam, **120 L;** ☎0731.959.382 fantasymasaj@yahoo.com

157. **Masaj** erotic high class, deplasare hotel,discretie maseuze sexy si frumoase te invita intr-o locatie eleganta si discreta, dornice sa-ti rasfete trupul prin tehnici speciale ale masajului. Incearca o noua experienta intr o atmonsfera plina de erotism, **170 L;** ☎0721.904.419/ 0764.585.331 Masaj.nirvana@yahoo.com

158. **Masaj** erotic, Bianca, roscata reala, maseuza reala 100%, care iti poate oferi acel masaj de relaxare de care ai nevoie atunci cand vrei sa scapi de stresul acumulat sau de rutina zilnica; ☎0742.395.472

159. **Masaj** erotic, domnisoare frumoase te asteapta intr-un cadru intim si discret. Atingerile pasionale, devotamentul si finetea cu care te vor trata te vor face sa uiti grijile si sa depasesti barierele placerii. **120 L;** ☎0732.545.457

160. **Masaj** erotic, domnisoare superbe te invitam sa traiesti o experienta de care fiecare barbat merita sa aiba parte cel putin o data in viata. Scopul nostru este placerea si satisfactia ta. Te asteptam, **150 L;** ☎0731.398.991/ 0751.770.600 salonsweettouch@yahoo.com

161. **Masaj** erotic, Jacuzzi, Petreceri, Decebal Sweet Touch este locul ideal pentru domnii care cauta un loc plin de senzualitate, eleganta si rafinament. Maseuzele noastre te vor face sa traiesti cele mai frumoase si senzuale clipe. Te asteptam; **150 L;** ☎0731.398.991/ 0751.770.600 salonsweettouch@yahoo.com

162. **Masaj** erotic, noua in domeniu, Diham tanara bruneta 23 de ani, sexy, pasionala, deschisa la fantezii, ofer surprize placute domnilor manierati si generosi intr-o ambianta relaxanta, curata si discreta, zona Diham. Am si o colega. ☎0724.747.326

163. **Masaj** erotic, tantric, jacuzzi, la hotel pentru domni ce stiu sa aprecieze calitatea si care se respecta. Oferte jacuzzi, free bar, la noi sau hotel, pentru detalii si programari sunati, zona Decebal, **150 L;** ☎0731.398.991/ 0751.770.600 salonsweettouch@yahoo.com

164. **Masaj** erotic, tehnici spectaculoase, brand 12 ani garantam dubla satisfactie. Suntem 10 maseuze pe toate gusturile. Dedicate, ascultatoare sau rebele. Nu te lasam nesatisfacut.Tehnici rare, tehnica claviculei, **150 L;** ☎0728.557.788 mari.angajari@gmail.com

165. **Masaj** la 4 maini, doua prietene mature, 45/31 ani, maseuze experimentate, blonda senzuala si calma si roscata obraznica si spontana, oferim cele mai tari senzatii in cadrul unui show real dlor interesati, **450 L;** ☎0729.724.953

166. **Masaj** la domiciliu, respecta-ti corpul maseur serios, cu experienta de peste 8 ani ofer servicii de masaj la domiciliu: masaj relaxare, anticelulitic, drenaj limfatic, reflexo, sportiv, lomilomi, etc. Mai multe detalii la telefon ☎0737.691.456

PRESTĂRI SERVICII

167. **Masaj** la hotel sau la salon daca esti in cautarea unui loc de relaxare, salonul nostru este alegerea perfecta deoarece calitatea este cuvantul care ne defineste. Cele mai frumoase si dulci maseuze iti vor oferi o experienta unica. **120 L;** ☎0732.545.457/ 0769.850.950

168. **Masaj** la hotel sau la Salon Mosilor, fete frumoase cu experienta va ofera masaj de relaxare si erotic direct in camera dvs. de hotel sau la salonul nostru. Nu trebuie sa va deplasati, noi venim direct la dumneavoastra, daca ne chemati, **120 L;** ☎0769.994.064/ 0732.545.457

169. **Masaj** la tine sau la hotel blonda 165 cu 50 d kg vin la tine pentru ati oferi un masaj deosebit; ☎0731.536.906

170. **Masaj** la tine sau la hotel, sunt o blonda frumoasa si sexi, iti ofer un masaj deosebit de relaxare, pentru mai multe detalii, suna-ma, deplasari, ☎0731.536.906

171. **Masaj** Lucky Love, azi promotie exceptionala, un striptease gratuit alaturi de cele mai fermecatoare, senzuale si frumoase fete. Masaj de relaxare, erotic, body masaj, striptease, intim ladies show. **130 L;** ☎0722.110.003/ 0754.035.723

172. **Masaj** relaxare terapeutic intr-un cadru intim, discret si foarte curat langa Piata Victoriei. Detalii suplimentare la telefon. L-V 11-20. Ac, parcare; **150 L;** ☎0747.411.080

173. **Masaj** relaxare totala, poze reale, tanara senzuala, ofer masaj de relaxare totala si alte surprize domnilor manierati si generosi sau cuplurilor, intr-o ambianta placuta, fara graba, aer condi?ionat speak English. **100 L;** ☎0730.782.361

174. **Masaj** sector 5 Miruna 25 de ani, poze reale si recente, te astept in locatia mea curata si discreta pentru un masaj de relaxare de neuitat, te asigur ca vei reveni cu drag la mine, igiena si discretie **150 L;** ☎0736.566.114 Karinacarina@yahoo.com

175. **Masaj** special dominare si fantezie servicii Vip Sedinte speciale, cu masaj de dominare si fanteziii, fetish, toys si accesorii, intr-un labirint al placerii. Caliatetea serviciilor garantata. Lucrez si cu asistenta la cerere. Vin si la Hotel. **250 L;** ☎0746.755.197

176. **Masaj** suedez, experimentata in terapii bioenergetice, varsta 28 ani, ofer masaj suedez de relaxare. Durata o ora jum, zona centrala. **150 L;** ☎0723.473.209/ 0723.473.209

177. **Masaj** tantric pasional, rasfat in jacuzzi Va asteptam sa va relaxati corpul si mintea, intr-o locatie ce provoaca dependenta. Armonia oferita de noi o sa va ajute sa simtiti adevarata placere a masajului erotic sau jacuzzi cu mai multe fete. **200 L;** ☎0731.398.991/ 0751.770.600 salonsweettouch@yahoo.com

178. **Masaj** terapeutic, alexa nou venita in Bucuresti ofer masaj terapeutic de calitate domnilor pretentiosi. Poze reale locatie curata si discreta, Berceni, **60 L;** ☎0732.791.155

179. **Masaj** terapeutic, Berceni noua in zona 28 de ani. Carla ofer masaj de relaxare terapeutic, poze 100% reale, mai multe detalii la telefon **100 L;** ☎0784.167.764

180. **Masaj** total, in zona, singura in locatie, daca te-ai saturat sa vezi ceva in poze si la usa, sa gasesti alceva te asigur ca la mine nu este cazul. Discretie si cu bun simit. **80 L;** ☎0721.821.385 adelacristina2003@gmail.com

181. **Masaj,** Cristina 39 ani, ofer masaj de relaxare la domiciliul meu. Te astept cu drag. Zona centrala. ☎0724.975.229

182. **Masaj,** Oana, vino sa te relaxezi in locatia mea Dristor 2, cu un masaj deosebit, garantez revenirea, mai multe detalii la telefon atunci. **70 L;** ☎0765.127.530

183. **Masaj,** Rebeka, bruneta reala, selectiva 30 de ani, 170 cm, ofer masaj de relaxare, body masaj erotic intr-un ambient deosebit domnilor pretentiosi care apreciaza calitatea, ofer conditii de lux, **300 L;** ☎0799.272.214 rebecca2016r @yahoo.com

184. **Masaj,** Noua in Bucuresti Larisa 24 de ani ofer masaj, calitate. Pozele imi apartin in totalitate, mai multe detalii la telefon. **80 L;** ☎0720.136.506 Tudosealexandra600@yahoo.com

185. **Masaj,** noua in Bucuresti ofer masaj, numele meu este Andreea, sunt noua in domeniu dar cu experienta necesara pentru a te face sa ajungi pe culmile placerii printr-un masaj de relaxare combinat cu un masaj erotic. ☎0760.870.593

186. **Masaj,** noua in oras, blonda finuta, masaj, suna-ma pentru mai multe detalii, **300 L;** ☎0735.738.876 Aale539@yahoo.com

187. **Masaj,** noua in zona, buna sunt Irina te astept la un masaj de neuitat la mine in locatie, fara graba, fara fite, pentru mai multe detalii, la tel. **40 L;** ☎0748.841.921

188. **Masaj,** pasiune si extaz, seductie erotica cu domnisoare sexy si atragatoare intr-o atmosfera intima si relaxanta. Vei simti rasfatul oferit de catre o domnisoara experta in arta pasiunii, dornica sa-ti relaxeze trupul. **120 L;** ☎0728.702.675/ 0766.238.084 massage.excess@yahoo.com

189. **Masaj,** Rebeca la tine sau la hotel, masaj de relaxare si terapeutic pentru mai multe detalii nu ezita sa ma contactezi ☎0721.553.464

190. **Maseaza** mulatra, mai multe fete ?i mulatra te vorr masa te vor relaxsare cu mainile si sanii lor fermecatori, intr-o locatie discreta si curata, garantie..(vei mai reveni), ☎0758.536.176 Popa_popa@yahoo.com,

191. **Maseur** cu experienta 100 %, va primesc la sedinta de masaj de relaxare tahiki, se face pe tot corpul de la talpa picior pana la cap si ureche timp 1h, va rog seriozitate; **70 L;** ☎0725.285.648 costineb@yahoo.com

192. **Maseur** profesionist efectuez masaj in Bucuresti, maseur efectuez masaj in Bucuresti, Luni-Duminica 08:00 22:00. Exclus conotatii sexuale, erotic, nu deranjati inutil. Multumesc. Detalii la tel; **75 L;** ☎0743.491.548 fructariancalator@gmail.com

193. **Maseuza** cu experienta, discreta, comunicativa, ofer masaj de relaxare dlor generosi. Zona Splaiul Unirii; ☎0723.720.653

194. **Maseuza** selecta, ofer diverse tipuri de masaj de cea mai buna calitate, intretinere corporala in functie de preferinte, ofer conditii de lux, intimitate si discretie, **400 €;** ☎0732.864.936

195. **Maseuza** cu experienta, te invit la un masaj de relaxare sunt slim draguta si atenta la cerintele tale locatie discreta si curata zona piata Rosetti, ☎0755.801.714 raissa.rusu@yahoo.com

196. **Maseuza** slim Cristina, tinerica cu bun simt te invit la un masaj de relaxare la locatiea mea discreta ci curataa in zona Universitate, ☎0758.669.313 raissa.rusu@yahoo.com

197. **Maseuza,** departe de stresul cotidian, arta masajului te va destinde. Erotismul si pasiunea te vor purta pe aripile diafane catre insula numita extaz. Zona Baba Novac **60 L;** ☎0736.682.267

198. **Matura** ofer masaj, buna, Karla este numele meu, sunt o doamna matura de 48 de ani, 1.68, 60kg si te invit in compania mea pentru a-ti oferi un masaj de relaxare profesional combinat cu un masaj erotic. ☎0720.969.645

199. **Maya** la tine sau la hotel, masaj de relaxare si terapeutic pentru mai multe detalii nu ezita sa ma contactezi; **200 L;** ☎0768.456.699 Maya_brunetika@yahoo.ro

200. **Miglior** massaggio erotico & spa a Bucarest. Prova il nostro famoso servizio di spa massaggi erotici. Trovaci nel centro di Bucarest. Noblesse Unic Private Massage & Spa, sicuro, affidabile, con un buon rapporto qualitÃ -prezzo. 15 belle ragazze, **105 €;** ☎0727.148.861 contact@private-massage.ro

201. **Mihaela,** doamna matura, 45 ani, 1.60, 70 kg ofer masaj de relaxare la domiciliul meu. Zona Bd. Mircea Voda ☎0764.326.547

202. **Miki** 28 ani, noua in zona, finuta cu mult bun simt, ofer masaj de relaxare domnilor educati, la domiciliul meu Zepter. **100 L;** ☎0725.080.102

203. **Miniona** skinny ofer domnilor masaj, exclus sex, intr-un ambient intim si discret. sunt singura in locatie, discretie maxima, nu suna pentru sex, nu sunt escorta, nu ofer contact sexual. Sunt noua in domeniu, ☎0736.737.499

204. **Miruna,** La mine, la tine, sau la hotel, ofer clipe de neuitat domnilor generosi, pentru mai multe detalii nu ezita sa ma contactezi, **100 L;** ☎0785.444.827

205. **Mister** si seductie, lux si calitate Masajul erotic oferit de tinerele noastre maseuze este unul dintre primele si simplele mijloace descoperite pentru alinarea suferintelor, rasfatarea trupului si a sufletului intr-o ambianta incitanta, **120 L;** ☎0720.525.253/ 0732.545.457

206. **Monica** bruneta reala 1.68 cu 60 kg 30 de ani, selectiva si plina de pasiuni si erotism si foarte dulce te astept la un masaj, suna-ma zona Zepter, **40 L;** ☎0731.289.615

207. **Monica,** bruneta reala 1.68 cu 60 kg 30 de ani, selectiva si plina de pasiuni si erotism si foarte dulce e astept la un masaj, suna-ma zona Zepter, **40 L;** ☎0731.289.615

208. **Nuru** masaj, dus asistat, atitudine pro client zona metrou Piata Unirii (Old Town) esti binevenit. Ai timp azi si-ti oferi un capriciu cu o sedinta placuta de masaj, stimulez toti porii pielii tale, te vei simti in al 9-lea cer. Dispusa non stop **460 L;** ☎0721.609.296

209. **O** fata naturala intr-o locatie de lux Masaj de relaxare domnilor ce stiu sa faca diferenta **50 L;** ☎+40767141719

210. **O** oaza de relaxare, toate ingredientele unei ore de masaj in care va veti detasa de problemele cotidiene si va veti desfata intr un ambient rafinat si plin de feminitate. Sau arta de a va simti bine; **150 L;** ☎0722.389.094 orientalblackemma@hotmail.com

211. **Ofer** servicii complete de masaj, gfe ridicat, sa ai timp azi si-ti oferi un capriciu cu o sedinta placuta de masaj, hidratez si stimulez pielea ta, te vei simti in al 9-lea cer. Dispusa non stop, vezi video-ul din acest anunt si apoi ma suni; **250 L;** ☎0721.609.296

212. **Paradise** Island Salon Oferiti-va un rasfat uimitor de 5 stele,cu preturi incepand de la 150 lei/ 60 min. La noi va veti simti o celebritate. Locatie centrala, deosebita de ce exista pe piata, vila de lux, **150 L;** ☎0722.348.094 orientalblackemma@hotmail.com

213. **Pasiune** si tandrete Abandoneaza toate cautarile si lasa-te purtat pe culmile placerii doar la Excess Massage, de pe Strada Baba Novac 9i, locul potrivit pentru momentele tale de erotism, unde te poti destinde total **120 L;** ☎0763.369.660

214. **Plinuta,** tanara 36 ani, draguta, pasionala, sanii mari nr. 5 ofer masaj placut, ☎0741.645.898

215. **Poze** reale, Delia 19 ani, fitness model, poze reale, te asteapt pentru a petrece o ora de neuitat prin cel mai bun masaj, I speak english, locatia este intr-o zona centrala in conditii de discretie si igiena, ac, prosoape curate. **140 L;** ☎0727.646.456 royalplace.massage@gmail.com

216. **Promo** masaj erotic la dublu, intre doua nu te ploua. Eventual te incingi putin mai mult! Hai acum la Noblesse Unic si alege-ti maseuzele preferate. 2 simultan, sedinta dureaza 60 de minute si costa 300 ron. Garantam multe fete; **300 L;** ☎0727.148.861

217. **Promotie** dominare si masaj erotic vip fantezie discount la Noblesse Unic, masaj relaxare, body, erotic, plus diverse fantezii: striptease, lap-dance, erotic show, latex outfit, stockings, dominare, feet-fetish, high heels. Promotie joi, orele 12-22. **250 L;** ☎0727.148.861 www.private-massage.ro

218. **Promotie** masaj erotic nud, 60 min salon de calitate la vila in str. Leonida nr. 8, in centru, zona Petrom Eminescu. Masaj relaxare, body to body si erotic. Civilizat, curat, frumos, multe maseuze. Promotie valabila luni orele 12-19, **150 L;** ☎0727.148.861

219. **Rasfat** fara limite doar la Excess Massage Lasa-te invaluit de atingerile senzuale ale unei tinere maseuze experta in arta masajului erotic dornica sa-ti ofere cele mai minunate clipe, doar in incinta salonului Excess Massage pe str Baba Novac, **120 L;** ☎0766.238.084/ 0766.238.084 massage.excess@yahoo.com

220. **Rasfat** si calitate Dessiree va ofera masaj erotic de calitate oferit de domnisoare superbe, experte in arta masajului erotic. Va asteptam pe str. Traian, nr. 254 (intersectia Calea Mosilor cu Mihai Eminescu), **120 L;** ☎0732.545.457/ 0769.994.064 desiree.masaj@yahoo.com

221. **Relax** and reflexotherapy massage, all services, attitude pro customer, Bucharest near Old Town, you are welcome! Please look my video here and then you call me. **100 €;** ☎0721.609.296

222. **Relaxare,** discretie, singura, ac, doamna matura, 35 ani, iti ofer masaj reconfortant sau tonifiant, personalizat dupa preferinte si alte surprize placute, discretie, singura. Detalii la telefon, **180 L;** ☎0726.925.608

223. **Rosse** Marie, poze reale, 140 ron, fara graba, speak en. Superba Rosse-Marie te asteapta intr-o locatie centrala de lux, curata, parfumata pentru a te rasfata cu cel mai bun masaj asa cum meriti. Prea multe vorbe sunt de prisos, te astept sa ma cunosti, **140 L;** ☎0727.646.456 royalplace.massage@gmail.com

224. **Roxana,** blonda reala, 22 ani ofer masaj de relaxare intr-un ambient deosebit domnilor pretentiosi care apreciaza calitatea, discretia si curatenia. Titan, bd. Theodor Pallady **80 L;** ☎0735.232.246

225. **Roxana,** noua in zona, Ofer masaj de relaxare fara graba si fite intr-o locatie curata si discreta. Titan, bld Theodor Pallady, **80 L;** ☎0735.232.246

226. **Roxy,** prin atitudinea mea seductiva si personalitatea pasionala vei vedea ce inseamna cu adevarat timpul petrecut in compania unei domnisoare ofer masaj de relaxare si body masaj, masaj terapeutic **200 L;** ☎0736.674.940

227. **Salajean** la mine sau la tine azi am ajuns te astept pt clipe de neuitat in compania mea sunt o domnisoara tanara si cu chef de nebunii; **100 L;** ☎0761.922.850

228. **Salon** lux Baba Novac Abandoneaza toate cautarile si lasa-te purtat pe culmile placerii doar la Excess Massage de pe strada Baba Novac 9i, locul potrivit pentru momentele tale de erotism unde te poti destine total, **120 L;** ☎0728.702.675/ 0766.238.084 massage.excess@yahoo.com

229. **Salon** lux Baba Novac incita-ti imaginatia alaturi de trupuri apetisante si miscari lascive, pune in practica cele mai ascunse fantezii, renunta la inhibitii si alatura-te celor mai pasionale si jucause domnisoare experte in masaj, **120 L;** ☎0766.238.084/ 0728.702.675 massage.excess@yahoo.com

230. **Salon** lux Baba Novac Seductie erotica cu domnisoare sexy si atragatoare intr-o atmosfera intima si relaxanta. La Excess Massage cele mai frumoase si talentate maseuze va pot oferi o sedinta de masaj memorabila, **120 L;** ☎0728.702.675/ 0766.238.084 massage.excess@yahoo.com

231. **Servicii** complete de masaj, atitudine pro client langa metrou Piata Unirii 2 Old Town, locatie cu toate conditiile, confort lux te vei simti placut. Confirm realitatea pozelor cu video si cu chipul meu, ma vezi la usa cand iti deschid **250 L;** ☎0721.609.296

232. **Servicii** de calitate, masaj Bruneta (Bianca) romantica si pasionala, nonconformista, vesela, plina de viata, kinetoterapeut, ofer mai multe tipuri de masaj, numai la domiciliul meu, domnilor discreti si generosi. Zona centrala, **100 L;** ☎0738.141.644

233. **Servicii** de calitate, masaj, roscata, Vanessa Danielle, reala, selectiva ofer masaj intr-un ambiant deosebit, domnilor pretentiosi care apreciaza calitatea. Ofer conditii de lux, discretie, zona centrala. **150 L;** ☎0737.707.384

234. **Servicii** de calitate-masaj si dominare, Anna, romantica si pasionala, plina de viata, vesela, kinetoterapeut, ofer diverse tipuri de masaj, dominare soft, fetish, numai la domiciliul meu (ofer conditii de lux) domnilor discreti si generosi; ☎0736.890.339

235. **Silvia,** te invit la mine pentru o ora de masaj de relaxare, body, atingeri usoare si tandre, **100 L;** ☎0761.548.967

236. **Simona,** masaj echilibrant maseuza cu experienta si mult calm ofer masaj terapeutic profesional cu efect reechilibrant pentru trup si psihic. Masajul este o experienta pl?cuta care va ajuta s? evadati din rutina zilnica; **150 L;** ☎0728.847.244 fanteziemasaj@yahoo.com

237. **Studenta** 22 ani, selectiva ofer masaj de relacsare domnilor seriosi in locatia mea discreta zona rond Alba Iulia, **300 L;** ☎0732.855.248

238. **Sunt** noua in zona, te astept pe tine domn generos sa te rasfat cu un masaj de relaxare in locatia mea discreta si curata. Titan, **80 L;** ☎0734.477.470

239. **Tandrete** si pasiune, daca esti in cautarea unui loc de relaxare, salonul nostru este alegerea perfecta deoarece calitatea este cuvantul care ne defineste. Cele mai frumoase si dulci maseuze te asteapta la Dessiree Masaj, **120 L;** ☎0720.525.253/ 0769.850.950

240. **Tanea** 100% reala, te astept sa iti ofer masaj, clipe de neuitat. Curatenia si discretia ma definesc in totalitate. **80 L;** ☎0727.580.137

241. **Te** astept in locatia mea pt. a te relaxa cu un masaj de neuitat. Mai multe detalii la tel. Drumul Taberei **60 L;** ☎0720.357.089

242. **Unirii,** masaj total. draguta si rabdatoare, te astept la un masaj de relaxare, discretie si igiena. Nu raspund la numar privat. Singura in locatie. Poze reale. 30 ani. **100 L;** ☎0757.477.022 baddboss94@yahoo.com

243. **Valentina** 40 ani, te invit la un masaj de relaxare cu experienta masaj erotic si prostatic.fara graba Ã®n zona la Universitate discretie si igiena; ☎0740.363.259 Popa_popa@yahoo.com

244. **Vicious** Girl Experience Erotic Massage o experienta de masaj diferita, intr-o locatie atent aranjata cu tematica ce te va purta in jurul lumii. Amplasat central - Gradina Icoanei, te asteptam cu free bar si maseuze frumoase **200 L;** ☎0758.731.867

245. **Viviana,** Blonda 24 de ani, te astept la un masaj total de relaxare a trupului si sufletului intr-un cadru discret si curat, Unirii Zepter. Poze reale 100%, **100 L;** ☎0743.610.899

246. **World** Cup 2018- Se vede altfel Meciurile Campionatului Mondial de Fotbal 2018 se vad la Natasha Secret Massage cu cele mai sexy fete. **390 L;** ☎0726.409.360 contact@secret-massage.ro

247. **Zona** centrala, blondina cu forme, 22 ani, 1.70 inaltime. Masaj total in compania mea 150 / 30 min. 250/ 60 min; ☎0727.580.137

Reparaţii, service

1. **Aer** conditionat montaj si service, frigidere, combine frigorifice, incarcare freon 50 L; ☎0726.089.592

2. **Aer conditionat, montaj in 24 h, reparatii / curatare, igienizare; ☎0767.412.643**

3. **Aer** conditionat, montari, demontari, service la preturi avantajoase; ☎0724.240.274

4. **Automatizari, reparatii centrale termice, service intretinere centrale, piese originale, curatari chimice si ventilatie reglaje crestere randament, reparatii pe loc placi electronice centrale instalator rapid Promptitudine, garantie, Bucuresti-Ilfov; ☎0726.442.376/ 0726.442.376 instalcentral_98term@yahoo.com**

5. **Autorizat reparatii frigidere, combine frigorifice, congelatoare. Interventii rapide. Calitate. Garantie. Piese originale. Inclusiv sambata, duminica; ☎0729.473.587/ 021.420.36.48**

6. **Autorizat, asigur reparatii masini automate de spalat, deplasare gratuita, garantie reparatii. Aer conditionat- curatare si igienizare. Seriozitate. Urgente; ☎0729.374.669/ 0761.290.233**

7. **Depanez** calculatoare, instalare Windows 50 lei, instalare pachet: Chrome, Antivirus, Acrobat Reader, Winrar, Office, VLC, 50 lei, configurare router 50 lei, instalare imprimanta 30 lei. **50 L;** ☎0745.132.833

8. **Depanez frigidere si congelatoare, inclusiv sambata si duminica. Experienta, promptitudine. Relatii la telefon: ☎0744.517.905/ 021.425.87.56**

9. **Depanez** frigidere, combine frigorifice si congelatoare. Interventii rapide. Calitate. Garantie. Piese originale. Inclusiv sambata, duminica; ☎0729.473.587/ 021.420.36.48

10. **Depanez frigidere, combine frigorifice si congelatoare, toate tipurile. Interventii rapide. Calitate. Garantie. Piese originale. Inclusiv sambata, duminica; Tel. ☎0729.473.587/ 0762.988.567/ 021.420.36.48**

11. **Electrician** autorizat montez, repar, tablouri electrice, prize, lumina, lustre; ☎0762.356.999

12. **Electrician autorizat Coman Costel service. Bucuresti, toate sectoarele, varsta 39 ani, experienta 23 ani. Desigilare contor, gratuita, recomand procedura Enel gratuita. Ma ocup personal de aceasta procedura; ☎0740.983.312/ 0761.659.194**

13. **Firma autorizata Stoian Stefan Frigotehnist autorizat, execut reparatii frigidere, congelatoare, combine frigorifice, orice model, la domiciliul clientului in sectoarele 1, 2, 3, 4, 5 si 6, Bucuresti. Executie lucrari de calitate ☎0729.473.587/ 0766.958.393 stoianstefan11@yahoo.ro**

14. **Frigidere** service si reparatii Frigidere, combine frigorifice, congelatoare, reparatii. Interventii rapide. Calitate. Garantie. Piese originale. Inclusiv sambata, duminica; ☎0729.473.587/ 021.420.36.48

15. **Frigidere,** reparatii frigidere, combine frigorifice, congelatoare. Interventii rapide. Calitate. Garantie. Piese originale. Inclusiv Sambata, Duminica, ☎0729.473.587/ 021.420.36.48

16. **Hodut Florin - reparatii frigotehnice Bucuresti frigotehnist autorizat, efectuez reparatii de frigidere, congelatoare si combine frigorifice, vitrine si lazi frigorifice indiferent de marca sau model.Execut reparatii frigorifice cu garantie ☎0745.044.132 reparatiifrigorifice2012 @gmail.com**

17. **Instalatii electrice non stop Bucuresti, reparam instalatii electrice de toate tipurile. Fie ca ai nevoie de repararea unei prize sau a unui tablou electric echipa noastra de electricieni autorizati iti sta la dispozitie ☎0722.974.760/ 0766.974.760 office@ruady-service.ro**

18. **Instalator** accesibil-autorizat ANRE executam istalatii gaze, obiecte sanitare, centrale termice, schimbari coloane blocuri, montari argaze si calorifere,detectoare gaz ☎0720.992.196

19. **Instalator** sanitare, termice si gaze montez chiuvete, robineti, wc, bideuri, cazi acrilice si fonta, cu hidromasaj, centrale termice, cabine de dus, masini de spalat, sifon pardoseala, trasee tevi PPR si cupru. Bucuresti si Ilfov; **10 L;** ☎0763.113.357 contact@instalatorulcaseitale.ro

20. **Masini** automate de spalat, acum asigur deplasare gratuita, garantie reparatii. Curatare - igienizare aer conditionat. Seriozitate, urgente; ☎0729.374.669/ 0761.290.233

21. **Masini** automate de spalat, aragazuri, frigidere, ac, electrocasnice, electronice, tv, electrice orice tip, repar, instalez, programez, resetez; ☎0727.279.319/ 021.444.14.17

22. **Repar** masini de spalat automate toate marcile: Ariston, Whirlpool, Ardo, etc. Ofer garantie. Relatii la tel: ☎0767.177.665/ 0722.327.483

23. **Reparatii** frigidere combine frigorifice, congelatoare. Interventii rapide. Calitate. Garantie. Piese originale. Inclusiv sambata, duminica; ☎0729.473.587/ 021.420.36.48

24. **Reparatii** frigidere Bucuresti, ne ocupam numai de reparatii frigidere, masini de spalat si o facem bine. Reparatii frigidere Arctic, reparatii frigidere Indesit, reparatii frigidere Zanussi, reparatii. ☎0722.572.248/ 0766.394.796

25. **Reparatii instalatii termice, sanitare, electrice solutii adecvate in ceea ce priveste lucrarile de instalatii termice, instalatii sanitare, instalatii electrice, instalatii de gaze si frigotehnice, lucrari de amenajari amenajari interioare ☎0762.447.379 racconstruct@yahoo.com**

26. **Reparatii** masini inghetata, piese de schimb. Vand masina inghetata; ☎0735.130.155

27. **Reparatii si service centrale termice Bucuresti SC Panello Impex SRL. Firma autorizata ISCIR, dispunand de personal autorizat special instruit si de echipamente specifice, executam: verificari ISCIR si service pentru centrale termice; ☎0771.623.970 panello.impex@gmail.com**

28. **Reparatii televizoare LCD-LED, Laptopuri ProIT Industry, Service de reparatii TV Lcd/ Led, Laptopuri, Calculatoare, Monitoare Lcd/ Led ☎0764.465.265 info@service-proit.ro**

29. **Service** Calculator, laptop, instalare Windows 10, 7, XP, MAC, WiFi, oriunde in Bucuresti / Ilfov la domiciliu, servicii profesionale, devirusari, recuperari date, configurare router. De la 50 Lei. Adrian Boboc **50 L;** ☎0734.099.294 calculatorservice@yahoo.com

30. **Service** frigidere combine frigorifice, congelatoare. Interventii rapide. Calitate. Garantie. Piese originale. Inclusiv sambata, duminica; ☎0729.473.587/ 021.420.36.48

31. **Service** Reparatii masini de spalat si aragaze CMC Service Expert. Bucuresti .Service-reparatii masini de spalat Indesit, whirlpool, Ardo, Zanussi, Electrolux, Service-reparatii masini de spalat vase Whirlpool, Indesit, Service-reparatii aragaze Indesit, Ariston, ☎0729.563.337 cmcserviceexpert@yahoo.it

32. **Tapiter** execut reparatii de canapele, fotolii, scaune, coltare, capitonaj si huse la domiciliul clientului, firme; ☎0745.989.296

33. **Tapiter** particular execut reparatii la domiciliul clientului, ieftin, rapid si de calitate; ☎0768.312.397/ 0774.698.510

34. **Verificari** PRAM, instalatii electrice eliberamÂ buletin PRAM, certificat PRAM : verificare Â rezistenta de dispersie, verificare continuitate nul de protectie la centura de impamantare pentru prizele cu contact de impamantare. ☎0767.875.875 siaenergy@yahoo.com

Transport, turism

1. **Abac** firma de transport mutari, oferta pret fix 1 leu/km national sau 100 lei local, program si sambata sau duminica, contact tel. **100 L;** ☎0728.541.180 mutaritransport@gmail.com

2. **Abandonati** cautarile Transport bagaje, electrocasnice, diverse marfuri. Program: l-d, 08-22. Detinem personal pentru manipulare si tamplari pt demontat/montat mobila. **50 L;** ☎0733.896.700

3. **Agentie turism va ofera servicii de transport persoane cu autocare si microbuze moderne. Pentru rezervari,va rugam sa accesati site-ul nostru, https://www.luxuriatrans.ro/ ☎031.104.12.53/ 0734.489.107 rezervari@luxuriatrans.ro**

4. **Ajutor** pentru mutari si transport, duba sau papuc oferta 90-110 lei servicii in localitate (Bucuresti, Ilfov) sau provincie incepand de la 1 leu/km, echipa incarcare la cerere si program si sambata sau duminica, deasemenea inchiriem dubele cu sofer **100 L;** ☎0724.449.415 mutaritransport@gmail.com

5. **Asigur** servicii de transport de marfa cu duba de 3.5 T, mobila, obiecte fragile, mutari apartamente, sedii firma, electrocasnice, evacuari moloz. Personal calificat pentru incarcat si descarcat marfa, non stop. **1 L;** ☎0762.113.393 transportmarfa_buc@yahoo.com

6. **Asiguram** transport orice tip de marfa, paletat sau vrac, materiale de constructii, ob. voluminoase precum piane, bancomate sau echipamente IT de mari dimenisuni oriunde in tara. Efectuam relocari complete pt. locuinte, companii, **1 L;** ☎0780.600.100 comenzi@bucuresti-transport.ro www.bucuresti-transport.ro

7. **Champions Moving companie de transport mobila, servicii complete de mutari, specializata in mutari locale si nationale, mutari de efecte personale si mobilier atat pentru persoane fizice cat si pentru mari corporatii; ☎0733.330.051 office@chmoving.ro**

8. **Conducator auto cat. D cu atestat pentru microbuze maxi taxi Bucurtesti-Ilfov. ☎0768.533.494**

9. **Contract comunitate 1.07 euro/km. Firma de transport ofera contracte comunitate sigure, cu plata rapida 1.07 euro/km. Posibilitate plata rapida. Oferim carduri de motorina. Pentru detalii va rog sa ne contactati. 1 €; ☎0799.918.919**

10. **Debarasari mobila si alte lucruri de aruncat la groapa de gunoi. Asiguram contract si factura. 50 L; ☎0722.129.348**

11. **Depozitare bunuri si mobilier, marfuri generale DEPOZITARE BUNURI. La cerere transport, manipulare, servicii door to door, curatenie. Depozitul este in Bucuresti, incinta Faur. Paza 24/24+asigurare. 100 L; ☎0732.199.999/ 0732.199.999 relocations@gmail.com**

12. **Efectuez** mutari mobila marfa intern international cu Dacia Doker 2 sau 7 locuri tarif 0.7 lei / km sau duba 3.5 tone volum util 24 mc tarif 1.5 lei / km op?ional contracost avem personal incarcare putem ata?a remorc? 750 kg volum util 8 mc non stop **70 L;** ☎0744.476.667

13. **Evacuam** moloz si mobila veche. avem personal pentru incarcare. Programul nostru de lucru este de l-d, 08-20. Pretul se negociaza; **1 L;** ☎0722.768.555

14. **Mutari mobilier cu personal calificat C.D.M. Prestari servicii mutari mobilier cu personal calificat; demontare, ambalare, transport, remontare, reparatii, modificari la cel mai bun pret ☎0723.700.601/ 0743.700.601 cdmprestariservicii@yahoo.com**

15. **Mutari mobilier, evacuare mobilier vechi, nedorit, apartamente 1-4 camere, relocari, demontare, montare, manipulare, echipa tanara 4 baieti, camion 5T. Experienta, profesionalism. Iulia Bucur ☎0762.676.751/ 0762.676.750**

16. **Mutari, transport mobila, depozitare, debarasare. Oferim servicii de mutari, transport mobilier si relocari de apartamente, sedii de firma. Oferim depozitare in Bucuresti. Manipulare mobila, impachetare, despachetare, demontare/remontare, curatenie. 30 L; ☎0745.100.101/ 0745.100.101 romania@premier-moving.ro**

17. **Oana Speed transport marfa agabaritic transport marfa vrac cat si paletizata, transport ADR servicii de transport utilaje, transport international transport frig, servicii delivery, transport cargo ☎0726.457.170/ 0720.639.386 mmoraru32@yahoo.ro**

18. **Particular,transport cu papuc sau duba Servicii de transport mobila si alte lucruri. 50 L; ☎0732.545.984**

19. **Transpor mobila in tara cu camion de 5t. Transport marfa, mobila, etc. Volum 32 mc (6.2 m lungine, 2.2 m l??ime, 2.4 inaltime). 1 L; ☎0737.178.195**

20. **Transport cu papuc, duba sau camion. Asiguram servicii de mutari mobila ,transport marfa, etc. Dispunem de autoutilitare de diferite volume 3-33mc, si personal bine instruit. Program de lucru 09-21, l-d. 50 L; ☎0722.129.348**

21. **Transport** ieftin nisip, balast, pamant-veg., evacuare moloz, tocarie, mobila veche, mutari, gunoi, preturi de criza; ☎0764.042.906

22. **Transport ieftin papuc sau duba sau basculabila Transport papuc, duba, marfa bagaje mobila etc. sau basculabila pt. nisip, pietris si materiale constructii in Buc si provincie. La cerere manipulanti pt. incarcare. Seriozitate. George non stop, 50 L; ☎0724.478.342**

23. **Transport** intern si international expres de marfa cu dube de 3, 5t. Transportam marfa, mobila, electrocasnice, materiale de constructii, etc.. Preturi razonabile in functie de incarcatura si distanta. Asiguram factura si contract. Avem asigurare CMR. **1 L;** ☎0761.044.721 dml.office@yahoo.ro

24. **Transport** marfa bagaje electrocansnice la pret mic transportam diverse, mobila, moloz, alte chestii la preturi convenabile. Suntem o echipa de muncitori seriosi si punctuali. Preturile variaza in functie de cerintele clientului si volumul de munca ☎0727.997.992 Florentyna.mihaila@yahoo.com

25. **Transport** marfa intern sau international Dacia Papuc 2 locuri sau 4 mc volum util tarif 0.7 Lei / km sau duba 3.5 tone volum util 9 mc tarif 0.8 Lei / km separat contracost avem incarcare descarcare servicii rapide cu doi soferi express **80 L;** ☎0766.642.507

26. **Transport** marfa si diverse, suntem firma serioasa, oferim servicii de transport marfuri si diverse, coletarie, inchiriere masina + sofer, oriunde in tara si in vecinatate. Asteptam si oferte contractuale. O zi buna. **2 L;** ☎0767.266.198/ 0767.204.706 mallea.bussines@gmail.com

27. **Transport** marfa si mobila ieftin, transport zilnic si in weekend marfa, mobila, bagaje, haine, diverse obiecte personale transport in Bucuresti si in tara preturi in functie de volum, tarif Bucuresti 50-150 lei, tara 1-2,5 lei pe km, **1 L;** ☎0725.131.703 mereumotor@yahoo.com

28. **Transport** marfa, duba 3,5 t, volum 17 metrii cubi, intern extern. Asigur factura, decont. ☎0722.715.339

29. **Transport** marfa, mobila, dimensiuni utile 4,2x2x2,1 (Lxlxh)-18mc, pret minim, PSP/ promtitudine, seriozitate, punctualitate **1 L;** ☎0722.873.643

30. **Transport** marfa, mobila, bagaje ieftin, absolut la dispozitia dumneavoastra. Marfa, mobila, bagaje, electrocasnice sau diverse obiecte personale ieftin in Bucuresti si in toata tara la preturi normale. Ofer si rog seriozitate. **1 L;** ☎0748.682.232

31. **Transport** marfa, transport mobila, ieftin, transport zilnic si in weekend marfa, mobila, bagaje, haine, diverse obiecte personale transport in Bucuresti si in tara preturi in functie de volum,greutate timp **1 L;** ☎0748.682.232

32. **Transport** mobila Bucuresti transport, mutari, relocari. Echipa completa, asiguram servicii de mutari A-Z. Sunati in fiecare zi pana la orele 20. **50 L;** ☎0729.694.800

33. **Transport** mobila cu duba sau camion firma de transport-mutari, punem la dispozitie servicii complete se mutari de luni pana duminica, 08-20. Estimare de cost gratuita. **2 L;** ☎0729.694.800

34. **Transport** Mobila cu duba sau Camion punem la dispozitie dube cu volume cuprinse intre 11-33mc pentru servicii complete de transport - Mutari, manipulare, montaj mobila. Avem personal bine instruit. Program l-d, 08-20:00. Sunati; **100 L;** ☎0720.115.849

35. **Transport mobila marfa in Bucuresti si tara, oferim servicii de transport marfa mobila mobilier bagaje relocari atv, motociclete, materiale de constructii. Bucuresti si in provincie. Preturi de la 100 Lei. Oferim factura ☎0732.548.835**

36. **Transport** mobila, bagaje, electrocasnice, marfa oferim la cele mai bune pre?uri servicii de transport marfa: mobila, electrocasnice, colete, bagaje, piese, etc. Disponibil: non-stop, **50 L;** ☎0751.200.600 gibtrans600@gmail.com

37. **Transport** mobila, marfa paletizata, mutari etc servicii de transport marfa, mutari, moluz, debarasari etc, in Bucuresti dar si curse nationale. ☎0768.678.359

38. **Transport** mobila, marfa, bagaje, electrocasnice oferim servicii de transport mobila, marfa, electrocasnice, bagaje, diverse marfuri la preturi accesibile cu duba de 3,5t. Avem si personal pentru manipulare. Disponibil: non-stop; **10 L;** ☎0751.200.600 gibtrans600@gmail.com

39. **Transport** mobilier si marfa acum avem carosate ieftin zilnic inclusiv weekend 06- 22:00, transport marfa, mobila, bagaje, haine, diverse obiecte personale in Bucuresti si in tara preturi in functie de volum- Bucuresti 50-150 L, tara 1-1,5 L; **50 L;** ☎0725.131.703 mereumotor@yahoo.com

40. **Transport** moloz, mobila, Efectual transport moloz, mobila, nisip,balastru, electrocasnice nefolosibile si lucruri de care nu mai este nevoie. ☎0768.500.865

41. **Transport** Romania Olanda Belgia Germania Curse regulate cu autoutilitare de 3,5t in regim de grupaj sau exclusive. Transport bagaje, colete, mobila, electrocasnice, biciclete, motociclete, ☎0745.024.750 fts.freight@gmail.com

42. **Transport** rutier, aerian, feroviar, maritim Mutari interne si internationale, relocari interne si internationale. Transport animale vii de companie, inclusiv pesti. Impachetari speciale obiecte de arta, antichitati, tablouri ☎0734.170.165 office@prioritransport.com

43. **Transport, mutari mobilier, apartamente 1-4 camere, case, vile. Servicii complete de relocare. Montam si demontam orice tip de mobila, camion 25 mc. Iulia Bucur. ☎0762.676.751/ 0762.676.750**

44. **Transportam** diverse, mobila, moloz, alte chestii Suntem o echipa de muncitori seriosi si punctuali. Preturile variaza in functie de cerintele clientului si volumul de munca. Ofer la cerere personal manipulare si tamplar pentru demontare montaj nonstop ☎0727.997.992 Florentyna.mihaila@yahoo.com

45. **Transportam ieftin si eficient in conditii sigure Transportam diverse, mobila, moloz, alte chestii suntem o echipa de muncitori seriosi punctuali, preturile variaza in functie de cerintele clientului. Detinem autoutilitare diverse pentru transport 10 L; ☎0727.997.992**

46. **Transportam** ieftin si eficient in conditii sigure, transport marfa si mobila ieftin, transport zilnic Punem la dispozitie nonstop personal cu experienta. Onoram orice comanda din Bucuresti si din alte orase. Transportam cu masini de diferite volume, **10 L;** ☎0727.997.992

47. **Transportam** orice, oricand, oriunde, casa de expediti. Transport mobila si marfa in Bucuresti si in tara. www.transportmarfuri.net ☎0767.633.147/ 0768.293.961

48. **Turism** market www.turism-market.ro. Turism market. Primul marketplace de turism din Romania. Este www.turism-market.ro. Cui i-ar strica un marketplace? **1 L;** ☎0745.150.894 contact@produsedingospodarie.ro

Întreprinzători alte domenii

1. **Broderie industriala societate executa la comanda broderii electronice, pe orice tip de suport textil, cu aplicatii, decupaje laser, realizeaza si modifica programe de brodat, asigurand conversia in orice limbaj masina; ☎021.224.47.00/ 0744.569.363 office@brodona.ro**

Servicii diverse

1. **1 Mai,** Symona transsexuala in tratament Transsexuala. Buna ai si un mini bar, esti un tip care vrea sa fie rasfatat si alintat cu un masaj asa cum n-ai mai avut parte, este locul ideal pentru domnii care cauta un loc plin de senzualitate, **150 L;** ☎0730.259.890/ 0765.018.213

2. **Abate** drumul tau spre o relaxare placuta cu fete profesioniste in arta masajului. Vino sa te detasezi putin de problemele cotidiene, intr-un cadru discret si curat. Vila, lux, aromaterapie, uleiuri aromate, **120 L;** ☎0766.238.084/ 0728.702.675 massage.excess@yahoo.com www.excessmassage.ro

3. **Adelina** draguta 45 ani si singura in locatie ofer masaj domnilor manierati care doresc si ofera discretie. Locatie Militari; **60 L;** ☎0731.045.645

4. **Adelina** 30 ani, noua in zona te astept sa petrecem momente unice , cu un masaj de relaxare, discretie si intimitate, zona Soseaua Stefan cel Mare (spit Colentina) prg 11-21 mai multe det la tel; **60 L;** ☎0721.026.254

5. **Adina** 47 de ani, doresti o zi energica, te astept la mine pentru un masaj de relaxare si tonifiere, 9-18, zona Turda cu 1Mai, **100 L;** ☎0721.475.235

6. **Alba** Iulia, noua, pustoaica 19 ani, te astept la un masaj placut de relaxare si tonifiere. Nu rsp la numar privat sau mesaj; **100 L;** ☎0721.619.415

7. **Alecsya,** buna, sunt bruneta, am 20 ani, inaltime 165, greutate 50, ofer masaj de relaxare domnilor generosi cu bun simt, mai multe detalii la telefon, sunt non stop, zona centrala, **70 L;** ☎0738.143.758

8. **Alexa,** noua in zona, masaj de calitate pt domnii care se respecta si stiu sa aprecieze calitatea. Detalii suplimentare la tel. Titan, Bd. Theodor Pallady. **80 L;** ☎0732.721.047

9. **Alexandra** 19 ani, zona spitalul Pantelimon curata si discreta, te astept In locatia mea la un masaj total. Zona spitalul Pantelimon pentru detalii: ☎0756.380.789

10. **Alexandra** 24 ani, astept domni pretentiosi la un masaj de relaxare la domiciliul meu Unirii, Zepter. poze reale 100%; **40 L;** ☎0736.197.198

11. **Alexandra** 31 ani te astept la un masaj de relaxare si tonifiere al trupului si sufletului la domiciliul meu. Discretie maxima. Dristor Kaufland Mihai Bravu **50 L;** ☎0784.515.518

12. **Alexia** bruneta reala, selectiv? 20 de ani dornica de experiente noi iti ofer diverse tipuri de masaj corporal intr-un ambient deosebit domnilor pretentios care apreciaza calitatea. Zona centrala. **70 L;** ☎0738.143.758/ 0734.047.945

13. **Alice,** blonda, matura, eleganta, ofer masaj de relaxare totala si tonifiere la domiciliul meu, servicii de calitate, singura in locatie, poze reale 100 %. Bd. Dimitrie Cantemir, Budapesta, Tineretului, **100 L;** ☎0767.752.256/ 0730.967.399

14. **Alina** 30 ani ofer servicii de masaj doar domnilor educati si cu bun simt. Ambianta intima si discreta. Titan **200 L;** ☎0799.363.773

15. **Alina** 36 Rep. Mold, blonduta cu bun simt te astept la un masaj de relaxare cu experienta mai multe detalii la tel. ☎0742.401.801

16. **Alina,** te astept la un masaj de relaxare si tonifiere la domiciliul meu. Discretie maxima, Unirii-Zepter, **40 L;** ☎0758.279.994

17. **Alina,** 28 de ani iti pot oferi masaj terapeutic profesional, tonifiere si intretinere corporala. Zona Dristor, Kaufland. Program 9.00-20.00, **50 L;** ☎0763.978.947

18. **Alina,** masaj terapeutic si intretinere corporala maseuza cu experienta ofer masaj de relaxare si intretinere corporala (masaj somatic, tonifiere, sportiv, capilar, facial, masaj terapeutic) combinate intr-o sedinta complexa; ☎0728.853.746

19. **Alina,** noua in zona, buna sunt Alina am 32 de ani si 167 cm 55 Kg ofer masaj de relaxare total domnilor generosi intr-un cadru intim cer si ofer discretie maxima pentru mai multe detalii le ofer la tele; **50 L;** ☎0730.741.797

20. **Alyna,** Drumul Taberei Billa, aer conditionat, blonda 28 de ani, noua in zona si in locatie, ofer domnilor generosi si educati masaj terapeutic si de relaxare, sau body masaj. Aer conditionat, igiena, discretie si intimitate. Detalii la tel; ☎0734.185.529/ 0766.599.036

21. **Am** revenit, Drumul Taberei, buna sunt Denisa ofer masaj la domiciliul meu pentru mai multe detalii suna-ma; **100 L;** ☎0769.551.739

22. **Am** revenit, Unirii, bruneta, te invit la mine pentru masaj de relaxare. Speak english. Mai multe detalii la tel., ofer si cer seriozitate, poza reala **50 L;** ☎0761.266.222

23. **Ana** bruneta finuta, dulce si discreta, atenta la dorintele tale, ofer masaj de relaxare intr-un ambient placut si discret.Mai multe detalii la tel . Titan bld Theodor Pallady, **80 L;** ☎0720.649.896

24. **Ana** 30 de ani, doamna draguta cu forme placute. Te astept pe tine cel interesat de un masaj intr un cadru discret si placut. Nu vei regreta alegerea facuta. Titan bdl 1 Decembrie; **60 L;** ☎0730.498.538

25. **Ana,** doamna matura, 35 ani, ofer masaj de relaxare la domiciliul meu, poze reale. Zona Dristor, Baba Novac, program 10-17, **50 L;** ☎0725.044.235

26. **Ana,** noua in zona Buna sunt Ana, am 32 de ani si 167 cm, 55 kg, ofer masaj de relaxare total domnilor generosi intr-un cadru intim, nu ezita sa ma suni, te astept la un masaj de neuitat, **50 L;** ☎0752.354.660

27. **Anca** noua in zona si in locatie, blonda cu poze reale, 1.70 cu 65 kg, 33 de ani, vreau sa ofer tuturor domnilor cu bun gust masaj de relaxare plin de surprize, zona Zepter, **50 L;** ☎0774.927.889

28. **Anca** noua in zona si in locatie, blonda cu poze reale, 1.70 cu 65 kg, 33 de ani, vreau sa ofer tuturor domnilor cu bun gust masaj de relaxare plin de surprize, zona Zepter, **50 L;** ☎0774.927.889

29. **Anca** noua in zona si in locatie, blonda cu poze reale, 1.70 cu 65 kg, 33 de ani, vreau sa ofer tuturor domnilor cu bun gust masaj de relaxare zona Zepter **50 L;** ☎0774.927.889

30. **Anca** 19 ani, buna sunt discreta si curata, ofer masaj de relaxare, domnilor cu bun simnt, te astept pt a stabili o programare, **60 L;** ☎0784.973.172 daninico14@.email.com

PRESTĂRI SERVICII

31. **Andra** 34 de ani, doamna matura ofer masaj de relaxare, Titan metrou, **60 L;** ☎0725.091.404

32. **Andreea** blonda 27 de ani 1.65 cu 58 kg, te astept pe tine domn generos la un masaj ce te scoate din stresul de zi cu zi, mai multe detalii la tel. Zona Zepter **40 L;** ☎0761.002.526

33. **Andreea** Blonda 27 de ani cu poze reale te astept la mine pentru un masaj ce iti va indeplini toate dorintele mai multe detalii la telefon zona Mall Vitan **40 L;** ☎0761.002.526

34. **Andreea** 35, draguta, sociabila, te astept in zona Stefan cel Mare, spital Colentina; **60 L;** ☎0730.754.260

35. **Andreea,** 24 de ani, te astept la un masaj de relaxare si tonifiere al trupului si sufletului la domiciliul meu. Discretie maxima. Unirii, Zepter, **50 L;** ☎0732.260.367

36. **Andreea,** blonda 27 de ani 1.65 cu 58 kg, te astept pe tine domn generos la un masaj ce te scoate din stresul de zi cu zi, mai multe detalii la tel. zona Zepter **40 L;** ☎0761.002.526

37. **Andreea,** blonda cu poze reale 100 %, 1.65 cu 58 de kg, 27 de ani selectiva si foarte dulce te astept la un masaj, suna-ma, zona Zepter **40 L;** ☎0761.002.526

38. **Andreea,** blonda cu poze reale 100 %, 1.65 cu 58 de kg, 27 de ani selectiva si foarte dulce te astept la un masaj, suna-ma, zona Zepter **40 L;** ☎0761.002.526

39. **Andreea,** blonda cu poze reale 27 de ani te astept pe tine domn generos la un masaj de relaxare, zona Zepter, **40 L;** ☎0761.002.526

40. **Andreea,** Blonda, cu poze reale, 27 de ani, te astept pe tine domn generos la un masaj de relaxare zona Zepter, **40 L;** ☎0761.002.526

41. **Andreea,** o blonda cu poze reale te astept pe tine, domn generos, la un masaj suna-ma, sigur vei reveni, zona Zepter. **40 L;** ☎0761.002.526

42. **Antrenoare** fitness, 2, te asteapta la antrenament. Vino sa te antrenezi cu noi intr-o locatie de lux in zona centrala cu o igiena maxima, iti putem oferi ceva de baut din partea casei si un masaj de vis. Te astept sa ne cunosti, **140 L;** ☎0727.646.456/ 0721.565.234 royalplace.massage@gmail.com

43. **Arta** masajului, masajul ajuta la eliminarea rapida a stresului si oboselii, imbunatatind puterea de concentrare si creand o relaxare generala in organism, ☎0732.536.900

44. **Atestat** profesional pe masa din poze, pe Vitan colt cu M. Bravu, civilizat, servicii complete de masaj. Ma adresez persoanelor pretentioase ce apreciaza calitatea. Relax, rasfat si sanatate. Cititi si detaliile. Nu sex, **150 L;** ☎0752.521.730/ 0752.521.730

45. **Bella,** matura, selectiva ofer masaj terapeutic de relaxare la domiciliu meu. **100 L;** ☎0737.207.792

46. **Berceni** 100 % real, satena 22 de ani simpatica par lung ochi caprui ofer masaj de relaxare domnilor manierati, 100 de lei sedinta 150 de lei ora. Nu raspund la numar privat. Pozele sunt reale facute in locatie; **100 L;** ☎0761.049.966

47. **Berceni,** Drumul Gazarului, Alina 28 ani draguta ofer masaj de relaxare domnilor interesati de anuntul meu **70 L;** ☎0731.064.218

48. **Berceni,** Lidl, noua in zona. Tanara 21 de ani roscata cu ochi caprui ofer masaj de relaxare fara graba si fara fite. Poze reale 150 lei ora. Nu raspund la numar privat. Cer si ofer discretie. Aer conditionat; **100 L;** ☎0761.049.966

49. **Berceni,** Mariana ofer masaj de relaxare domnilor seriosi si discreti. Garantez revenirea, aer conditionat; ☎0733.145.064

50. **Berceni,** Mariana, ofer masaj de relaxare domnilor seriosi si discreti, garantez revenirea; ☎0733.145.064

51. **Berceni,** noua in zona, Alina, 29 ani esti satul de masaje si experiente care tiau lasat un gust amar? Eu sunt o doamna rafinata, calma si rabdatoare, daca vrei sa ne cunoastem suna-ma si nu vei regreta. Poze reale; **60 L;** ☎0737.416.773

52. **Bianca** 35, d-na matura, ofer masaj de relaxare la domiciliul meu, discretie maxima. Zona Pantelimon, Delfinului. **40 L;** ☎0727.512.037

53. **Bianca,** 27 ani sunt o domnisoare simpatica si discreta, ofer masaj de relaxare doar domnilor. Zona Doamna Ghica, Colentina, **50 L;** ☎0728.558.367

54. **Bianka,** 35 ani, poze reale 100%, ofer domnilor generosi si manierati masaj de relaxare si intretinere efectuat pe masa de masaj cu uleiuri si creme. Discretie maxima, detalii la tel. ☎0746.532.027

55. **Blonda** 32 ani, ofer masaj de relaxare. Titan, metrou **60 L;** ☎0724.040.231

56. **Blonda** blonda reala, selectiva, 28 de ani, ofer masaj de relaxare intr-un ambient deosebit domnilor pretentiosi care apreciaza calitatea, ofer conditii de lux, discretie. Zona centrala, **300 L;** ☎0799.361.077

57. **Blonda** singura discreta si rabdatoare cu bunul simt al umorului ofer masaj de relaxare la domiciliul meu domnilor manierati si discreti. Militari **50 L;** ☎0768.546.406

58. **Blonda** te astept la mine cu un masaj de relaxare de neuitat. Drumul Taberei, noua in zona, **100 L;** ☎0720.021.409

59. **Blonda** 19 ani ofer masaj cu relaxare garantat? la domiciliul meu discre?ie si igiena. Fata cu bun simt si rabdatoare, pt detalii la tel, te astept sa vezi diferenta, poze reale. **50 L;** ☎0767.141.719

60. **Blonda** 28, blonda reala selectiva ofer masaj de relaxare domnilor care apreciaza calitatea intr-un cadru intim si discret zona Alba Iulia **200 L;** ☎0732.584.646

61. **Blonda** 29, te astept sa traiesti momente de relaxare si rasfat in compania mea. Sigur te pot ajuta sa uiti de monotonia si stresul de zi cu zi. Pentru mai multe detalii suna-ma, Iuliu Maniu (Apusului) Militari, **60 L;** ☎0724.188.831

62. **Blonda** matura calma si rabdatoare, singura in locatie ofer masaj de relaxare la domiciliul meu Militari **50 L;** ☎0734.152.417

63. **Blonda** sexy ofer clipe de relaxare si masaj domnilor manierati si generosi locatie rond Alba Iulia speak english. **100 L;** ☎0764.364.084

64. **Blonda,** 28 de ani, ochi albastri ofer masaj terapeutic si de relaxare profesional plus multe alte surprize, pentru mai multe detalii, astept tel tau, dristor Kaufland. **50 L;** ☎0761.984.032

65. **Blonda,** 37 ani, esti stresat si obosit, iti pot oferi o sedinta de masaj relaxare la cabinetul meu de lux. Sunt o fire calma, rabdatoare si discreta. Militari, **50 L;** ☎0734.152.417

66. **Blonda,** masaj de relaxare prin proceduri de alinare a starilor de disconfort pe punctele reflexogene de pe suprafata corpului in stadii incipiente. Manevrele efectuate bland, **100 L;** ☎0726.508.066

67. **Blonda,** noua in zona 1.70, 56 kg, ofer masaj terapeutic si de relaxare profesional pentru mai multe detalii, astept tel tau, Dristor Kaufland; **50 L;** ☎0734.522.735

68. **Bruneta** 28 ofer masaj de relaxare la domiciliul meu pentru detalii suna-ma, Dristor, Kaufland, **50 L;** ☎0720.774.598

69. **Bruneta** 31 ani, ofer masaj de relaxare la domiciliul meu, pt detalii suna-ma. Zona piata Muncii; **100 L;** ☎0737.184.035

70. **Bruneta** Baba Novac rond bruneta 35 ani te astept la mine acasa pt un masaj de relaxare poze reale discretie si curatenie; **50 L;** ☎0760.746.468

71. **Bruneta** dulce, manierata, fara fite, te astept la mine intr-o locatie foarte discreta si curata, pentru un masaj de relaxare si terapeutic. Garantez experienta, pentru mai multe detalii, suna-ma, **60 L;** ☎0760.471.360

72. **Bruneta** reala, selectiva, 28 de ani, ofer masaj de relaxare intr-un ambient deosebit domnilor pretentiosi care apreciaza calitatea, ofer conditii de lux, discretie. Zona centrala, pta Alba Iulia, **300 L;** ☎0722.705.364

73. **Bruneta** 30 ani iti ofer masaj de relaxare intr-un ambient placut, poze reale, discretie si seriozitate, Dristor, Baba Novac. **50 L;** ☎0764.292.336

74. **Bruneta** Berceni, masaj, sunt noua in zona te astept sa petreci clipe de relaxare intr-un ambient placut si linistit pentru mai multe detalii suna-ma **100 L;** ☎0731.122.804

75. **Bruneta** frumoasa Berceni, ofer masaj de relaxare, boody, creme si uleiuri aromate, igiena maxima, deplasari doar hotel, locatie intersectia Luica cu Giurgiu Dedeman, **80 L;** ☎0721.625.812

76. **Bruneta,** buna, iti pot oferi un masaj cum rar gasesti la domiciliul tau sau la al meu!! Detalii la tel,r og seriozitate, Andreea; **50 L;** ☎0786.845.551 mirela_rora@yahoo.com

77. **Bruneta,** hello sunt o bruneta si te astept la un masaj de relaxare intr-un ambient placut. **50 L;** ☎0701.100.139

78. **Bruneta,** noua in zona, te astept la mine pt. un masaj de relaxare. Mai multe detalii la tel. Drumul Taberei, **60 L;** ☎0732.876.380

79. **Bruneta,** 25 ani, buna, ma cheama Monik si iti pot oferi un masaj de relaxare total nemaivazut la domiciliul tau. Ofer si rog seriozitate. Nu raspund la mesaje si nr private. **100 L;** ☎0730.146.074/ 0769.377.223

80. **Bruneta,** 32 de ani cu bun simt si manierata, ofer masaj de relaxare pt. toti barbati care stiu ce vor cu adevarat, daca doresti mai multe detalii nu astepta, contacteaza-ma, **70 L;** ☎0734.639.343

81. **Bucur** Obor, doamna draguta, 44 de ani, ofer masaj de relaxare domnilor manierati. Discretie maxima, pentru mai multe detalii contactati-ma telefonic. **50 L;** ☎0764.738.593 voiculescusonya@yahoo.ro

82. **Bucura-te** de un masaj profesional, calitate, relaxare, tonif-sportiv, cervical, shiatsu, presopunctura, reflexo, aparate performante de recuperare medicala si de slabit, sauna,ultrasunete, RF, galvanic,curat,aer cond. Nu sex. Crangasi. **130 L;** ☎0731.515.140

83. **Buna** am revenit Alexia, te astept pentru a te rasfata cu un masaj de neuitat sunt slim 1.75 55 kg. Locatie rond Alba Iulia; ☎0736.176.988

84. **Buna** sunt Beatrice, buna, ma numesc Beatrice, sunt o fata dulce, te astept la un masaj total de relaxare al trupului si sufletului intr-o locatie discreta si curata; **80 L;** ☎0748.343.740

85. **Buna,** dragii mei, va astept la un masaj de calitate fara graba si fara fite, mai multe detalii la tel. **50 L;** ☎0731.446.363/ 0731.446.363 yanisbombardierul@gmail.com

86. **Buna,** eu sunt Bianca, am 21 ani si ofer masaj de relaxare domnilor generosi cu bune maniere, mai multe detalii la nr. **50 L;** ☎0736.190.853/ 0736.190.852

87. **Calea** Vitan buna ma numesc Cristina si te invit in locatia mea pentru un masaj total, am 30 de ani sunt o fata discreta si amabila detali la tel., **50 L;** ☎0757.184.249

88. **Calitate** si discretie, matura, masaj de relaxare, zona Barbu Vacarescu-Floreasca **100 L;** ☎0738.093.131

89. **Colega,** urgent, bruneta selectiva, 24 de ani, ofer diverse tipuri de masaj corporal intr-un ambient deosebit domnilor pretentiosi care apreciaza calitatea, **150 L;** ☎0799.334.470

90. **Colentina,** noua in zona ofer masaj de relaxare la domiciul meu curat si discret, pentru mai multe detalii suna-ma non stop. **40 L;** ☎0728.432.736

91. **Cosmetica** si masaj pentru domni si doamne, ofer cosmetica faciala, corporala, epilat, pensat cu ceara de ceara de unica folosinta, masaj pe tot corpul. Locatie privata si discreta. Nu se face erotic sau sex **150 L;** ☎0731.601.134

92. **Crina,** 22 de ani, domnisoara rafinata si cu bun simt, ofer masaj de relaxare profesional la domiciliul meu. Creez dependenta. Poze recente din locatie. Detalii la tel., Dristor 2, **50 L;** ☎0732.299.069

93. **Cristina** blonda 28 de ani, ofer masaj de relaxare domnilor in locatia mea curata si discreta, situata pe bulevardul Iuliu Maniu (Apusului) Militari **60 L;** ☎0734.195.421

94. **Cristina** blonda draguta, 28 de ani, ofer masaj de relaxare domnilor in locatia mea situata pe bulevardul Iuliu Maniu (Apusului) Militari **60 L;** ☎0734.195.421

95. **Cristina** blonda draguta, 28 de ani, ofer masaj de relaxare domnilor in locatia mea situata pe bulevardul Iuliu Maniu (Apusului) Militari, **60 L;** ☎0734.195.421

96. **Cristina** noua in zona spitalu Pantelimon, ma numesc Cristina te astept la mine pentru un masaj total nu o sa regreti garantez revenirea zona spitalul Pantelimon detalii ; ☎0756.380.789 timoteimoldoveanu2000@gmail.com

97. **Cristina,** blonda draguta, 28 de ani, ofer masaj de relaxare domnilor in locatia mea situata pe bulevardul Iuliu Maniu (Apusului) Militari. **60 L;** ☎0734.195.421

98. **CRISTINA,** bruneta 30 ani ofer masaj de relaxare la domiciliul meu. Zona piata Muncii, **100 L;** ☎0737.184.035

99. **Cristina,** 30 ani, ofer masaj de relaxare la domiciliul meu, Zona piata Muncii, **100 L;** ☎0737.184.035

100. **Cu** noi doua, blonde si comunicative, fara fite si cu experienta in arta masajului te asteptam alaturi de noi sa iti oferim un masaj la patru maini intr-o locatie curata si discreta. Vino si sigur nu vei regreta **80 L;** ☎0748.782.236

101. **Cuplu** casatorit, masaj de relaxare, ambianta placuta. Mai multe detalii la tel.; ☎0723.424.793

102. **Deea,** noua in zona, discreta, draguta si deschisa la fantezii te astept in zona Stefan cel Mare (spitalul Colentina) la un masaj. **60 L;** ☎0721.026.251

103. **Denisa,** noua in zona, te astept intr-o locatie curata si discreta pt. a-ti oferi un masaj de relaxare. Titan Theodor Pallady **80 L;** ☎0723.192.086

104. **Denissa,** 41, roscata, noua in zona, ofer masaj de relaxare totala intr-un cadru intim si discret domnilor seriosi, cu bunul simt care doresc cateva clipe sa petrecem impreuna, **100 L;** ☎0763.080.986

105. **Dessiree** Masaj a creat pentru tine un loc incantator, curat, sigur si discret. Salonul cu cele mai frumoase fete din Bucuresti te asteapta intr-o atmosfera placuta sa descoperi arta masajului de relaxare, **120 L;** ☎0769.994.064/ 0732.545.457 desiree.masaj@yahoo.com www.dessireemasaj.ro

106. **Destination** out of office. Doamna 40 ani, draguta si discreta ofer masaj de relaxare domnilor generosi la tine sau la mine. Make the diference, no matter is your level find de the reason to choose and be your personal best in active life. ☎0736.848.706

107. **Diana,** doamna matura, ofer masaj de relaxare pe tot corpul intr-o locatie curata si discreta. **80 L;** ☎0724.448.220

108. **Diana,** 35 ani, singura, bruneta finuta, dulce si discreta, atenta la dorintele tale, ofer masaj de relaxare totala super calitate, zona Piata Munci Decebal, **100 L;** ☎0769.857.366

109. **Diana,** noua in zona, visele tale pot deveni realitate, doar alaturi de mine poti sa te bucuri de un masaj foarte bine executat, zona lizeanu aproape de obor poze reale **80 L;** ☎0799.633.655

110. **Diana.** Buna, eu sunt Diana si va astept la mine in locatie intr-un ambient placut la un masaj de relaxare domnilor generosi cu bune maniere, mai multe detalii la nr., **50 L;** ☎0731.841.471/ 0731.841.471 yanisbombardierul@gmail.com

111. **DOAMNA** blonda, singura, sociabila fizic placut linistita si rabdatoare cu experienta in masaj terapeutic depun pasiune in ceea ce fac. Detalii la telefon. Militari, **50 L;** ☎0736.254.283

112. **Doamna** casatorita, stilata, masaj de relaxare la domiciliul meu. Mai multe detalii la tel.; ☎0722.966.960

113. **Doamna** fac masaj terapeutic; ☎0735.670.953

114. **Doamna** ofer masaj de relaxare domnilor seriosi si cu bun simt la domiciliul meu. Mai multe detalii la tel. Titan, **120 L;** ☎0723.709.726

115. **Doamna** ofer masaj de relaxare la domiciliul meu, discretie si intimitate, zona Pantelimon, Delfinului, **40 L;** ☎0727.512.037

116. **Doamna** 31, Berceni, bruneta, ofer masaj de relaxare totala creme si uleiuri parfumate, igiena, discretie, intersectia Luica cu Giurgiu, **80 L;** ☎0721.625.812

117. **Doamna** 34, reala, selectiva ofer masaj de relaxare zona centrala Alba Iulia **250 L;** ☎0732.568.575

118. **Doamna** 41, matura, rabdatoare, cu experienta, ofer masaj autentic de relaxare cu ulei sau crema, atingeri fine si delicate intr-un ambient discret linistit, domnilor seriosi, detalii telefon, ☎0735.580.905

119. **Doamna** 42, matura,educata, cu experienta ofer masaj de relaxare autentic, deconectant cu ulei sau crema domnilor ce stiu sa aprecieze frumusetea maturitatii, 10-21; **250 L;** ☎0740.346.018

120. **Doamna** 53 de ani, ofer masaj de relaxare la domiciliul meu, zona Pantelimon, Delfinului; **60 L;** ☎0732.074.954

121. **Doamna** 53, manierata si educata, ofer masaj de relaxare la domiciliul meu. Zona Pantelimon. **60 L;** ☎0732.074.954

122. **Doamna** 53, ofer masaj de relaxare la domiciliul meu, discretie maxima. Zona Pantelimon. **60 L;** ☎0732.074.954

123. **Doamna** draguta, amabila si manierata ofer masaj de relaxare la domiciliul meu. Igiena si discretie; ☎0720.169.810

124. **Doamna** matura cu forme, ofera masaj de relaxare, discretie maxima. Rog sriozitate. Zona Pantelimon, Delfinului; **40 L;** ☎0727.512.037

125. **Doamna** matura 37 ani, 1,70 m 90 kg, ofer masaj de relaxare la locatia mea. Te astept intr-o locatie curata linistita si discreta, locatia se afla pe Soseaua Giurgiului intersectie cu toporasi; ☎0737.925.560

126. **Doamna** matura 40 ani Dana, am 1,70, 57 kg, par lung ten alb, ofer domnilor discreti masaj de relaxare pe tot corpul, fara sa ne grabim reciproc, discretie si igiena. Va astept cu drag. Lacul Tei, **100 L;** ☎0787.337.213

127. **Doamna** matura, Tina 43 ani finuta si rabdatoare te astept la un masaj de relaxare **60 L;** ☎0721.980.503

128. **Doamna** singura, 44 ani, ofer masaj de relaxare, zona centrala, **70 L;** ☎0768.037.948

129. **Doamna** singura, sociabila, blonda, fizic placut, linistita si rabdatoare, experienta in masaj terapeutic si cervical, d-lor educati si manierati, cer si ofer seriozitate, detalii la telefon. Militari, **50 L;** ☎0735.249.949

130. **Doamna** tandra si manierata ofer masaj de relaxare la domiciliul meu, zona Berceni, Lidl; ☎0765.223.633

131. **Doamna** tandra si manierata, ofer masaj de relaxare la domiciliul meu, aer conditionat, zona Berceni Lidl, tel.: ☎0765.223.633

132. **Doamna,** 33 ani, ofer masaj, selectiva, ofer masaj de relaxare-intretinere corporala, lux, central, discretie asigurata, seriozitate maxima, igiena garantata. Relatii suplimentare la telefon, **150 L;** ☎0731.632.844 cautcolega@yahoo.com

133. **Doamna,** 45 ani, discreta, atenta la dorintele tale, ofer masaj terapeutic, profesional de relaxare, cervical, lombar. Mosilor-Obor. Program 14-22. Discretie si igiena. Pret 100 L ora, **100 L;** ☎0727.483.225

134. **Domn** casatorit fac masaj de relaxare numai doamnelor; ☎0723.760.508

135. **Domnisoara** cu experienta iti ofer masaj de relaxare, cervical, lombar, prostatic pe masa de masaj intr-un ambient placut si relaxant, exclus sex Titan, **100 L;** ☎0731.771.721

136. **Dristor** Flori te astept in locatia mea pentru un masaj de relaxare si tonifiere. Poze reale. Nu rasp la nr privat sau sms. mai multe detalii la tel. **99 L;** ☎0720.980.541

137. **Dristor** Kaufland, Mihai Bravu, Andreea 29 ani, satul de fite, toane si poze false, un singur apel te desparte pt. a avea parte de servicii care te vor face sa revii, **60 L;** ☎0764.093.732

138. **Dristor,** noua in zona, 19 ani, 170, 50 kg te invit la mine pentru un masaj de relaxare si tonifiere, discretie si igiena maxima, mai multe detalii tef, 150 ora. **60 L;** ☎0767.029.473

139. **Dristor,** te astept in locatia mea intr-un ambient placut pentru un masaj de relaxare, singura in locatie, poze reale 100%, mai multe detalii la tel., nu raspund la sms si nr privat, rog seriozitate, **100 L;** ☎0720.980.541

140. **Dristor,** noua in zona ta, ofer masaj de relaxare domnilor generosi, te astept in locatia mea curata si discreta. Nu raspund la sms si privat,suna-ma si nu vei regreta. **70 L;** ☎0727.525.886/ 0727.525.886

141. **Dristor,** noua pe site, 20 ani, 1.70, 50 kg te invit in compania mea pentru un masaj de relaxare si tonifiere, discretie si igiena maxima, mai multe detalii tel., 150 ora, **60 L;** ☎0767.564.284

142. **Dristor,** noua pe site, pustoaica 19 ,1 70, 50 kg te invit la mine pentru un masaj de relaxare, discretie si igiena maxima, poze reale, mai multe detalii tel., **100 L;** ☎0768.602.724

143. **Drumul** Taberei, bruneta, ofer masaj de relaxare si body la domiciliul meu. Mai multe detalii la tel., **70 L;** ☎0764.826.311

144. **Drumul** Taberei, ofer masaj masaj de relaxare si intretinere corporala, detalii la telefon; **70 L;** ☎0760.715.736

145. **Dublu** masaj promotie masaj: relaxare, terapeutic, cervical, lombar, reflexoterapie - disfunctia erectila <Punctul VC6, Oceanul enerrgiei, irigarea si deblocarea centrilor nervosi 175 ron luni-sambata 9:30-20;00 **175 L;** ☎0720.377.471

146. **Dulce** foc, doresti clipe intense si pline de pasiune? Daca da te astept cu mult drag pt un masaj de relaxare pt a trece cu brio peste zilele tensionate. Prg 8-22. zona Unirii. **100 L;** ☎0761.328.014

147. **Eleganta** si rafinament, doamna matura ofer masaj de relaxare la mine acasa o locatie discreta si luxoasa, deschisa laorice pretentie zona Alba Iulia **200 L;** ☎0732.568.399

148. **Elena,** 50 ani, noua in zona, doamna matura, deschisa si comunicativa te astept la un masaj de relaxare discretie zona Spital Colentina. **50 L;** ☎0723.750.624/ 0736.236.813

149. **Eu** sunt Bianaca dragi mei am 21 de ani si sunt o bruneta frumoasa cu forme atragatoare si va astept la mine in locatie intr-un ambient placut la un masaj de relaxare; **50 L;** ☎0736.190.853/ 0736.190.853

150. **Eu** sunt Diana, am 35 ani si ofer masaj de relaxare domnilor generosi cu bune maniere, mai multe detalii la nr.; **50 L;** ☎0735.486.303/ 0735.486.303 yanisbombardierul@gmail.com

151. **Fac** masaj de relaxare, terapeutic la domiciliul clientului, in Bucuresti. Pret negociabil intre 40-60 lei; ☎0734.170.558

152. **Fete** superbe, locatie de lux multe maseuze dragute si permisive, cu experienta in domeniu, oferim masaj de relaxare, servicii de cea mai buna calitate, nu ezita sa suni. Jacuzzi, free bar. Zona Decebal, **150 L;** ☎0751.770.600/ 0784.522.572 salonsweettouch@yahoo.com

153. **Gina,** noua in zona, doamna matura te astept la un masaj de relaxare. Discretie, zona Spitalu Colentina, program 11-21. **50 L;** ☎0733.305.109

154. **Iancului,** ofer masaj de relaxare curatenie si discretie. Poze reale **40 L;** ☎0738.178.637

155. **Inchiriem** incarcatoare telescopice 13 m Tekko Logistik ofera servicii inchiriere si transport incarcatoare telescopice Terex, Manitou, Jcb, Merlo, cu maxim 2500 ore de functionare; brat telescopic de 13 m; sarcina de lucru de 3500 kg ☎0749.064.848 tekko@tekko.ro

156. **Inna,** miniona, o doamna cu un caracter aparte, matura mereu aceeasi, dar intotdeauna altfel, maseuza cu experienta ofer masaj terapeutic si de relaxare numai la domiciliul meu din zona Dorobanti, ☎0757.266.841

157. **Ioana** 23 ani ofer masaj relaxare la domiciliul meu poze reale discretie zona rond Baba Novac, **50 L;** ☎0784.318.979

158. **Kamy,** tanara, 21 de ani, par lung ochi caprui, ofer masaj de relaxare fara graba si fara fite, in locatia mea de lux. Poze reale; **100 L;** ☎0761.049.966

159. **Karina** 34 ani, poze reale 100%, ofer domnilor generosi si manierati masaj de relaxare si intretinere efectuat pe masa de masaj cu uleiuri si creme. Discretie maxima detali la tel. (Obor Kaufland); **70 L;** ☎0755.303.986

160. **KATY,** bruneta, atenta cu tine locatie de lux, ofer masaj complet, garantez igiena si seriozitate. Sunt o persoana sociabila, educata, ma adresez persoanelor cu bun simt, poze reale, **300 L;** ☎0736.137.686 katyblack2016@gmail.com

161. **La** mine, Unirii Zepter, poze reale blonda, poze 100% reale, 23 ani, te astept in locatia mea pentru momente unice. Masaj de relaxare 100% calitate, 1 sedinta 50ron , 1 ora 120ron; **50 L;** ☎0763.952.600

162. **La** tine sau la hotel Buna Maria sunt. Noua in Bucuresti 23 ani ofer masaj de relaxare, **150 L;** ☎0731.195.808

163. **La** tine sau la hotel ofer masaj de relaxare profesional,Hai sa iesim din rutina zilnica sa te fac sa te simti bine.Te-ai saturat sa fi mintit in legatura cu pozele?Eu zic sa ma suni sa te convingi ca eu sunt cea din poze, **200 L;** ☎0723.825.710

164. **La** tine sau la hotel, Selena, 21 de ani, 1,70 m, 51 kg, ofer masaj de relaxare si tonifiere. Pozele sunt reale 100%, **300 L;** ☎0799.237.123

165. **Larisa,** 24 de ani, ofer masaj domnilor interesati sa scape de rutina zilnica, sunt o persoana curata, cu bun simt, poze 100% reale, **100 L;** ☎0768.066.749 daninico14@.email.com

166. **Lory** am revenit, lasa-te surprins de arta masajului in compania mea la domiciliul meu intr-un cadru intim si discretie. Detalii suplimentare la tel. Titan bld Theodor Pallady, **80 L;** ☎0720.649.896

167. **Magazin** Unirea, Sarah, bruneta miniona 1.57 cm, te astept pentru un masaj de relaxare prin diferite metode, suna fara ezitare, **50 L;** ☎0737.668.851 adinaobregia123@yahoo.com

168. **Magazinul** Unirii Buna sunt o pustoaica de 18 ani. Bruneta ochii albastri. Sunt aici pt a-ti oferi masaj de relaxare total. Impreuna putem. Incearca experiente noi, **50 L;** ☎0720.701.990

169. **Magazinul** Unirii, Buna sunt Alexandra, am 1.70, 55 kg sunt satena, curata, discreta si cu bun simt, te astept in locatia mea pt un masaj de relaxare ca la carte, garantez revenirea, **50 L;** ☎0731.187.318

170. **Maria,** 28 ani, ofer masaj de relaxare si tonifiere. Poze reale. Zona Colentina Doamna Ghica **40 L;** ☎0754.709.995 Zona.obor.colentina@gmail.ro

171. **Mariana,** 47 ani, ofer masaj de relaxare domnilor manierati, discretie maxima, curatenie, garantez revenirea, aer conditionat. Berceni. Rel. la tel. ☎0732.963.998

172. **Mariana,** 47 ani, ofer masaj de relaxare domnilor manierati. Discretie maxima, curatenie, garantez revenirea. Berceni. Rel. la tel.: ☎0732.963.998

173. **Mariana,** ofer masaj de relaxare domnilor seriosi si discreti. Garantez revenirea, aer conditionat; ☎0733.145.064

174. **Mary** 38 ani, doamna matura ofer masaj de relaxare domnilor generosi intr-o ambianta curata si linistita, pt. detalii la tel. zona Lacul Tei; **100 L;** ☎0787.337.213

175. **Masaj** de relaxare, terapeutic si sportiv efectuat pe masa de masaj, curatenie, discretie, zona Iancului. **100 L;** ☎0760.741.291

176. **Masaj** la mine, tanara 34 de ani, atestat, experienta 5 ani, ofer masaj de relaxare profesional, masaj cervical, lombar, capilar, detin masa de masaj, locatie centrala (vezi harta) discretie, foto reale, **100 L;** ☎0733.529.054

177. **Masaj** La tine sau la hotel masaj de relaxare si terapeutic, pentru mai multe detalii suna-ma, **150 L;** ☎0785.444.827

178. **Masaj** terapeutic, noua pe site, ma adresez doar domnilor educati si manierati, igiena, discretie asigurate. Nu deranja inutil. Vino si convinge-te. Rog maxima seriozitate, 200 ron/h, **200 L;** ☎0754.404.501 cautcolega@yahoo.com

179. **MASAJ** terapeutic, oferit de o doamna cu experienta, zona Mosilor, **100 L;** ☎0733.148.658

180. **Masaj** terapeutic, relaxare, intretinere corporala, masaj cervical, capilar, lombar facut pe masa de masaj timp de o ora, **100 L;** ☎0726.066.981/ 0725.791.534

181. **Masaj** 100% profesional, masaj de relaxare, masaj anticelulitic, masaj terapeutic masaj sportiv reflexogen & reflexoterapie, (80 min - 150 Lei) (exclus conotatii sexuale) Programari la tel; **150 L;** ☎0743.491.548

182. **Masaj** buna dragii mei va astept la mine intr-un ambient placut la un masaj de relaxare domnilor generosi cu bune maniere mai multe detali la nr; **50 L;** ☎0735.486.303/ 0735.486.303 yanisbombardierul@gmail.com

183. **Masaj** de calitate la noi sau la hotel, domnilor care se respecta si care stiu sa aprecieze calitatea. Oferte jacuzzi, oferte hotel, petreceri, free bar, pentru detalii si programari sunati, zona Decebal, **150 L;** ☎0751.770.600/ 0784.522.572 salonsweettouch@yahoo.com

184. **Masaj** de relaxare Ana ma numesc. Vino la mine si- ti pot garanta o sedinta de masaj. Atunci cand te simnti obosit si fara putere fa- ti o progamare. Promit ca vei pleca cu zambetul pe buze; **70 L;** ☎0769.407.405

185. **Masaj** de relaxare este pe scurt un rasfat si benefic intregului organism, o stare de bine, diminuarea durerilor de spate, remediu si placere. Maseuza, sector 6 ☎0738.031.064

186. **Masaj** de relaxare new new. Buna, Ana ma numesc, am 20 de ani. Vino la mine si-ti pot garanta o sedinta de masaj. Atunci cand te simnti obosit si fara putere fa-ti o progamare. Promit ca vei pleca cu zambetul pe buze; **70 L;** ☎0769.407.405

187. **Masaj** de relaxare este pe scurt un rasfat si benefic intregului organism, o stare de bine, diminuarea durerilor de spate, remediu si placere. Maseuza, sector 6; ☎0738.031.064

188. **Masaj** de relaxare, Marilena, blonda, 46 ani, la mine, Berceni, seriozitate; ☎0763.664.061

189. **Masaj** de relaxare, Marilena, blonda, 46 ani, la mine, Berceni, seriozitate; ☎0763.664.061

190. **Masaj** de relaxare, Marilena, blonda, 46 ani, la mine, Berceni. Seriozitate; ☎0763.664.061

191. **Masaj** la tine sau la hotel, buna, sunt Diana, vin la tine pentru a te rasfata cu un masaj deosebit, pentru mai multe detalii la telefon; ☎0731.536.906

192. **Masaj** pentru doamne domnisoare, abandoneaza-te placerii, masaj de relaxare oferit de un domn dragut, 170/ 60 kg, simpatic. Pasiune, extaz, orice doresti. Raspund la sms, beep, mail. Garantez revenirea. Rog seriozitate. Andrei, ☎0721.190.700 kaurelian@yahoo.com

193. **Masaj** profesional terapeutic, sportiv, reflexogen, lombar, cervical, capilar, facial si masaj de relaxare. Masajul se face pe masa de masaj, de maseuza cu atestat si experienta, **100 L;** ☎0723.598.979

194. **Masaj** profesional, atestat, doamna matura, cu atestat si experienta execut masaj profesional de relaxare, profi, cu drenaj limfatic, presopunctura, inghinal 120 Lei, 60 min si 150 Lei 80 min, cu reflexo. Igiena, aer conditionat program 10-21, **120 L;** ☎0724.898.065

195. **Masaj** profesionist, garantat 100%, asistenta medicala, terapeut tehnician maseur, Calea Mosilor, 5 min. m. Obor, l-d: 10-22 ultima rezervare 20-20, 30. Info suplimentare pe blog. Rog cititi. **150 L;** ☎0720.696.842 martamiron68@yahoo.com

196. **Masaj** relaxare terapeutic intr-un cadru intim, discret si foarte curat langa Piata Victoriei. Detalii suplimentare la telefon. L-V 11-20. Ac, parcare; **150 L;** ☎0747.411.080

197. **Masaj** relaxare, noua in zona, Diham tanara discreta, atenta, ofer masaj de relaxare domnilor cu bun simt si generosi, intr-o ambianta minunata, zona Diham Delfinului. Nu vei regreta. Pentru mai multe detalii suna-ma acum; **100 L;** ☎0730.782.361

198. **Masaj** somatic, de relaxare, intretinere, cervical, lombar, gambe. Exclus sex. Pentru mai multe detalii, apelati tel.; **100 L;** ☎0726.215.714

199. **Masaj** terapeutic prin manevre de reglare si tonifierea muschilor, stimularea circulatiei sangelui, masaj al scalpului cu miscari tranzitorii de regenerare si refacere a intreg organismului. Obor Mosilor **100 L;** ☎0726.508.066

200. **Masaj** terapeutic cu atestat ofer masaj terapeutic, presopunctura reflexogen, drenaj limfatic, masaj somatic de relaxare, masaj sportiv/tonic atat domnilor cat si doamnelor in zona Tineretului/parc A®ntre 10-18, pret de la 100 ron, **100 L;** ☎0728.535.978 Masaj.maraia@gmail.com

201. **Masaj** total de relaxare, masaj terapeutic 100 Ron 60 min., 60 Ron-1/2hpe masa de masaj. Se ofera si se cere discretie si igiena. Zona Tineretului. Program 10-18 L-V. Exclus erotic ☎0737.923.960 iacosanmihaela@gmail.com

202. **Masaj,** Ada, ofera domnilor manierati masaj terapeutic, igiena, discretie.sector 3, orele 8-17, **50 L;** ☎0735.366.510

203. **Masaj,** Ada, selectiva, ofera domnilor cu bun simt masaj de relaxare intr-un ambient placut, sector 3, intre orele 8-17, **50 L;** ☎0735.366.510

204. **Masaj,** Berceni, doamna draguta si discreta, ofer masaj de relaxare, terapeutic body, masaj pt. mai multe detalii contacteaza-ma, **150 L;** ☎0769.498.620

205. **Masaj,** buna sunt Renata te astept la mine in locatie pentru a avea parte de un masaj fin cu uleiuri aromate iar discretia si linistea ma reprezinta. Pentru a afla mai multe detalii suna-ma **70 L;** ☎0768.951.486

206. **Masaj,** doamna educata ofer masaj de relaxare la domiciliul meu. Ofer si cer seriozitate maxima, igiena garantata. Relatii suplimentare la telefon, 250 ron h, **150 L;** ☎0733.177.743 cautcolega@yahoo.com

207. **Masaj,** Miruna, la tine sau la hotel, masaj de relaxare si terapeutic, pentru mai multe detalii la tel., **150 L;** ☎0769.208.929

208. **Masaj,** ziua ta poate fi completata cu un masaj relaxant alaturi de mine. Doamna matura, sociabila si discreta astept telefonul tau pt. a putea obtine o programare, cer si ofer seriozitate maxima ☎0734.861.147

209. **Masaj,** buna eu sunt Diana am 35 ani si ofer masaj de relaxare domnilor generosi cu bune maniere, mai multe detalii la nr.; **50 L;** ☎0731.841.471/ 0731.841.471 yanisbombardierul@gmail.com

210. **Masaj,** buna, vrei sa ma cunosti? Suna-ma. Sunt blonduta, curata, draguta, atenta la cerintele voastre, invit domni la un masaj de calitate si clipe de rasfat; ☎0726.974.363 Mireluta@gmeil.com

211. **Masaj,** la tine sau la hotel, o ora de relaxare a trupului si a mintii, prin masaj autentic si de calitate. Alina40; **120 L;** ☎0799.655.540

212. **Masaj,** Miruna, la tine sau la hotel, masaj de relaxare si terapeutic, pentru mai multe detalii suna-ma, **150 L;** ☎0768.121.420

213. **Masaj,** Miruna, la tine sau la hotel, prestez masaj terapeutic, detalii la tel., **150 L;** ☎0769.208.929

214. **Masaj,** rasfat pentru trup si suflet doamna deosebita ofer masaj terapeutic profesional, cervical, lombar, reflexogen tehnici masaj tao/ tantra. Atestat, experienta, masa de masaj. Ambianta, discretie, calitate. Garantez revenirea; ☎0785.605.474

215. **Masaje** de relaxare tehnician maseur, execut masaje la domiciliul meu, zona Rosetti, muzica, luminite, dus, ambianta, ma deplasez central, progr 2_30_9 30 ultimul masaj, detalii tel sau Whatssap poze, speak enghlish; **150 L;** ☎0732.792.071/ 0732.792.071 lissa_lissa68@yahoo.com

216. **Masajul** de relaxare este pe scurt un rasfat si benefic intregului organism, o stare de bine, diminuarea durerilor de spate, remediu si placere. Maseuza, sector 6; ☎0738.031.064

217. **Maseur** efectuez masaj relaxare tonifiere. Rog seriozitate. ☎0732.222.213

218. **Maseur** profesionist efectuez masaj in Bucuresti, maseur efectuez masaj in Bucuresti,A L-D 08:00 22:00. Detalii la tel; Exclus conotatii sexuale, erotic, nu deranjati inutil. Multumesc; **75 L;** ☎0743.491.548 fructariancalator@gmail.com

219. **Maseur** sportiv 28 ani, Tanar sportiv 28 ani efectuez masaj pentru domni, doamne, domnisoare si cupluri, diferite tipuri de masaj. Ofer si cer maxima seriozitate, igiena, ☎0732.222.213

220. **Maseuza** cu experienta ofer masaj profesional (relaxare, reflexogen, sportiv, medical, hawaian). Locatie centrala, igiena si discretie maxima; **150 L;** ☎0728.847.281

221. **Matura** inalta, supla, ofer masaj de relaxare zona Bd Mircea Voda, Camera de Comert, ☎0765.339.151

222. **Matura** inalta, supla, ofer masaj de relaxare, zona Camera de Comert, Bd. Mircea Voda ☎0765.339.151

223. **Matura** stilata. Daca ti doresti altceva suna-ma, stil, rafinament, eleganta, discreta si rafinata, ofer masaj de relaxare domnilor pretentiosi. Poze 100% reale, **150 L;** ☎0763.259.242

224. **Matura,** inalta supla ofer masaj de relaxare. Zona Camera de Comert, Bld Mircea Voda. ☎0765.339.151

225. **Melysa** 35 ani, poze reale 100%, ofer domnilor generosi si manierati masaj de relaxare si intretinere efectuat pe masa de masaj cu uleiuri si creme. Discretie maxima detali la tel. (Obor Kaufland), ☎0721.659.625

226. **Metrou** Obor, poza reala, te astept intr-o locatie curata discreta singura, suna-ma pt detalii despre servicii si preturi **50 L;** ☎0767.423.746

227. **Miky** 28 ani, noua in zona, simpatica mereu cu zambetul be buze te astept pe tine domn educat, la un masaj al trupului si sufletului, la domiciliul meu discret si curat, Zepter, ☎0725.080.102

228. **Miniona** matura doamna matura ofer masaj de relaxare la domiciliul meu, ambient placut, discretie totala 120 L ora, detalii tel. Zona Unirii, Horoscop, 50 L, **50 L;** ☎0734.323.084/ 0767.823.794

229. **MIRELA** Ofer masaj de relaxare intr-un ambient placut fara graba la domiciliul meu. Detalii suplimentare la tel. Titan, Bd. Theodor Pallady **60 L;** ☎0736.549.922

230. **Mirela** ofer masaj de relaxare intr-un cadru intim si discret. Detalii suplimentare la telefon. Titan, bd. Theodor Pallady, **60 L;** ☎0736.549.922

231. **Mirela,** cosmeticiana, Drumul Taberei, ofer masaj de relaxare pt domni manierati si generosi. Program 10:00-20:00, 60 lei/30 min, 120 Lei/h. **60 L;** ☎0745.028.362

232. **Modele** vrei sa fii independenta ?? Esti draguta arati bine vrei sa faci banii usor ? **1.300 €;** ☎0738.313.151/ 0738.313.151 iliuta2304@gmail.com

233. **Mona** 38 noua in zona, matura sociabila deschisa la fantezii, te astept in zona Stefan cel Mare, spital Colentina, **60 L;** ☎0733.261.723

234. **Monica,** draguta, 43 de ani, ofer masaj relaxare, discretie, Sos. Pantelimon, Cimitirul Armenesc, **60 L;** ☎0726.566.223

235. **Monica,** draguta, 43 de ani, ofer masaj relaxare, discretie, Sos. Pantelimon, Cimitirul Armenesc, **60 L;** ☎0726.566.223

236. **Monica,** draguta, 43 de ani, ofer masaj relaxare, discretie, Sos. Pantelimon, Cimitirul Armenesc, **60 L;** ☎0726.566.223

237. **Natasha,** matura, central, domnilor ce se respecta doamna matura, rusoaica, forme apetizante, 43 ani, experta in arta masajului, 160 cm 58 kg. Ofer masaj de calitate, locatie lux, Unirii, parcare, igiena, Doar apeluri, fara msj, dus obligatoriu 300 lei, **300 L;** ☎0740.948.427

238. **Nemtoaica** blonda, finuta si frumoasa, 28 de ani, 1.78 m, 53 kg, ofer masaj de neuitat domnilor manierati in locatia mea. Zona Bvd. Unirii langa Ucecom, poze reale, mai multe detalii la tel., **100 L;** ☎0765.763.308

239. **Nicole,** blonda reala 27 de ani, 1,76m, 60 kg, ochii albastri. Perfecta pt domnii care se respecta. Vei reveni cu placere. Servicii ireprosabile, masaj, discreta educata si amabila. Poze reale, detalii la tel., **100 L;** ☎0732.662.573

240. **Nicoleta,** buna, am 25 de ani, 1.60 m si 50 de kilograme, ofer masaj de relaxare domnilor generosi si cu bun simt la mine in locatie, zona Dristor Kaufland, **70 L;** ☎0733.412.631/ 0730.458.675

241. **Nicoleta,** buna, am 25 de ani, 1.60 m, 50 de kilograme, ofer masaj de relaxare domnilor generosi cu bun simt la mine in locatie, zona Dristor, Kaufland, singura in locatie, **50 L;** ☎0733.412.631/ 0730.363.731

242. **Nikoleta,** buna am 25 de ani 1.60 m si 50 de kilograme ofer masaj de relaxare domnilor generosi la mine in locatie sau la hotel, atentie doar hotel, **50 L;** ☎0733.412.631/ 0730.363.731

243. **Noua** in zona si in domeniu, buna sunt o tanara cu forme apetisante te astept pt cel mai bun masaj de relaxare. **100 L;** ☎0761.922.850

244. **Noua** pe site buna ma numesc Roxi prima oara pe site si te astept in locatia mea de lux la un masaj de calitate; **50 L;** ☎0701.100.139

245. **Obor** poza reala, locatie noua situata in apropierea gurii de metrou Obor, servicii masaj de relaxare totala, suna pt mai multe detalii. **50 L;** ☎0768.867.044

246. **Obor,** Colentina, Doamna Ghica, Roxi miniona draguta 45 kg ofer masaj de relaxare si alte mici surprize a domiciliul meu pt detaliisuna-ma ☎0725.079.106

247. **Obor,** Kaufland, Melisa 35 Ani poze reale 100%, ofer domnilor generosi si manierati masaj de relaxare si intretinere efectuat pe masa de masaj cu uleiuri si creme. Discretie maxima detali la tel. (Obor Kaufland), **70 L;** ☎0721.659.625

248. **Patricia,** matura discreta ofer masaj de relaxare zona Dristor Kaufland, **50 L;** ☎0736.760.098 popescuadriana@gmal.com

249. **Piata** Progresul, doamna 55 ani, ofera masaj de relaxare persoanelor de varsta apropiata; ☎0730.515.750

250. **Poftiti** va rog si la un masaj terapeutic, sportiv vibromasaj, ventuze, masa speciala si pt pers de 150 kg atestat, dus prosoape curate. Duduita 40 +. Plaza Taberei Militari L/D 10 /20. Cand ajungeti in zona sunati-ma,100 L H. Fara programari inutile, **100 L;** ☎0736.867.134

251. **Prestari** servicii Buna eu sunt Diana am 35 ani si ofer masaj de relaxare domnilor generosi cu bune maniere, mai multe detalii la nr. **50 L;** ☎0735.486.303/ 0735.486.303 Floridragulinoiu@yahoo.com

252. **Prestari** servicii, buna eu sunt Bianca am 21 ani si ofer masaj de relaxare domnilor generosi cu bune maniere, mai multe detalii la nr. **50 L;** ☎0731.876.063/ 0731.876.063 Floridragulinoiu@yahoo.com

253. **Prestari** servicii, buna eu sunt Diana am 35 ani si ofer masaj de relaxare domnilor generosi cu bune maniere, mai multe detalii la nr. **50 L;** ☎0731.446.363/ 0731.446.363 Floridragulinoiu@yahoo.com

254. **Prestari** servicii, buna eu sunt Diana, am 35 ani si ofer masaj de relaxare domnilor generosi cu bune maniere, mai multe detalii la nr. **50 L;** ☎0731.841.471/ 0731.841.471 Floridragulinoiu@yahoo.com

255. **Pret,** calitate, masaj intretinere corporala, terapeutic bioenergoterapie. Bioenergoterapia reprezinta un proces complex care vizeaza sanatatea fizica si cea spirituala, detalii la telefon. Prog: luni-vineri, 11-17. **70 L;** ☎0730.228.089

256. **Reala** 100% Crystyna 20 de ani ofer masaj terapeutic de relaxare la domiciliul meu. Ofer si cer seriozitate maxima, igiena garantata. Relatii suplimentare la telefon, **70 L;** ☎0723.069.596 Bombonika.thaaaa@yahoo.com

257. **Rebeka,** Drumul Taberei Billa, aer conditionat, blonda senzuala ofer domnilor generosi si educati, in locatia mea, masaj de relaxare si terapeutic. Igiena, discretie si intimitate. Mai multe detalii la tel.; ☎0701.027.297/ 0769.803.544

258. **Relaxare,** discretie, singura, ac, doamna matura, 35 ani, iti ofer masaj reconfortant sau tonifiant, personalizat dupa preferinte, si alte surprize placute, discretie, singura. Detalii la telefon, **180 L;** ☎0726.925.608

259. **Rond** Alba Iulia Buna sunt Lorena,1,65 inaltime, 54 kg, te astept la mine in locatie pentru ati oferii clipe de neuitat si un masaj de relaxare totala **80 L;** ☎0762.074.017 nichi12352@yahoo.com

260. **Rond** Alba Iulia buna sunt Vanesa am 19 ani blonda te astept la mine in locatie, masaj, pt a petrece clipe de neuitat. **80 L;** ☎0729.359.073 nichi12352@yahoo.com

261. **Rond** Alba Iulia, buna sunt Betty, 1,67 inaltime, 58 kg, selectiva ofer masaj de relaxare domnilor manierati intr-o ambianta placuta si discreta. Servicii ireprosabile. Educata si amabila. **80 L;** ☎0729.875.428 nichi12352@yahoo.com

262. **Roxana** 22 ani masaj de relaxare. Vrei sa ma cunosti, suna-ma. Sunt blonda, curata, draguta si atenta la cerintele voastre. Detalii suplimentare la tel. Titan, bd. Theodor Pallady **80 L;** ☎0735.232.246

263. **Roxana,** ofer masaj de relaxare fara graba si fite intr-o locatie curata si discreta, Titan, bld. Theodor Pallady, **80 L;** ☎0735.232.246

264. **Roxana,** noua in zona, ofer masaj de relaxare fara graba si fite intr-o locatie curata si discreta, Titan, bld. Theodor Pallady, **80 L;** ☎0735.232.246

265. **Roxy,** bruneta cu poze reale, 30 de ani, 1,75 cu 65 de kg, vino la un masaj real, cu multa pasiune, zona Zepter. **50 L;** ☎0775.194.625

266. **Roxy,** buna sunt o domnisoara sosita azi in orasul tau, vreau sa descoperim impreuna placeri nebanuite, vino la mine sa putem avea parte de niste momente de neuitat prin masaj, te astept. **200 L;** ☎0768.397.574

267. **ROXY,** Dr. Taberei, ofer masaj terapeutic, masaj de relaxare si intretinere corporala, detalii la telefon, zona Drumul Taberei, **100 L;** ☎0767.821.102

268. **Sector** 3, la mine sau la hotel, Centru Vechi buna, sunt Roxana, noua in zona ta, o fata foarte tandra, cu simtul umorului, ofer cele mai frumoase senzatii de pana acum, ofer cel mai bun masaj de relaxare, daca vrei sa vii, nu vei regreta; ☎0736.137.471 Mihaela.radeanu@yahoo.com

269. **Servicii** de calitate, masaj, sauna, jacuzzi, Anna, medic kinetoterapeut, reala, selectiva, vesela si plina de viata, ofer servicii de calitate (diverse tipuri de masaj) la domiciliul meu sau la hotel, domnilor discreti si generosi, **80 L;** ☎0736.890.339

270. **Servicii** sablare profesionale, prestam servicii de sablare cu grit si sticla pentru piese- suprafete fier, aluminiu, cupru, lemn, caramida. ?Tarifele se stabilesc in functie de gritul consumat. Detalii suplimentare pe www.tekko.ro ☎0749.064.848

271. **Simona** 36 ani, poze reale din locatie. Bruneta finuta si stilata ofer masaj de neuitat domnilor manierati in loca?ia mea. Zona Obor -Colentina, **80 L;** ☎0736.676.955

272. **Singura** in locatie Unirii 100% reala sunt o bruneta draguta fara fite ofer clipe de neuitat, masaj. Curatenia si discretia ma defineste in totalitate, pentru mai multe detalii sunati-ma, stiu sa ma comport frumos cu tine, **100 L;** ☎0734.471.262

273. **Singura,** masaj profesional pe toata suprafata corpului; ☎0770.107.153

274. **Sofia** 43 ani, noua. Masaj terapeutic de relaxare si intretinere, efectuat fara graba pe masa de masaj. Detalii mai multe la telefon. Zona Bucur Obor. **100 L;** ☎0755.450.726

275. **Soryna** 30 ani, masaj terapeutic profesional de intretinere si relaxare, zona Teiul Doamnei aproape de Obor **70 L;** ☎0758.158.334

276. **Spalatorie-curatatorie** haine spalatorie-curatatorie haine, zona sector 3 Buc., angajam personal in functia de spalatoreasa, calcatoreasa, operator masina chimica. Experienta in domeniu reprezinta un avantaj. Detalii la mobil; ☎0745.175.060 anca.lavanderia@gmail.com

277. **Studenta** 22 ani stilata si cu mult bun simt ofer servicii de masaj si intretinere corporala in locatia mea de lux central Alba Iulia **300 L;** ☎0732.855.248

278. **Sunt** Carina, o domnisoara de 21 ani, 1.80 , 60 kg noua in domeniu, locatie centrala. Te astept la mine pentru un masaj de relaxare mai multe detalii la tel., **60 L;** ☎0701.175.927

279. **Sunt** noua in comuna Pantelimon, bruneta draguta, noua in domeniu ofer masaj de relaxare domnilor generosi si cu bun simt, pentru mai multe detalii sunati-ma la nr. de tel., non-stop, **50 L;** ☎0758.172.901

280. **Sunt** noua in zona Dristor ofer masaj de relaxare la domiciliul meu discre?ie seriozitate poze reale 30 ani Dristor, **50 L;** ☎0769.183.062

281. **Sunt** noua in zona, te astept pe tine domn generos sa te rasfat cu un masaj de relaxare in locatia mea discreta si curata. Titan ☎0734.477.470

282. **Sunt** o doamna eleganta discreta ofer masaj de relaxare in locatia mea de lux, discretie si igiena, zona Alba Iulia **200 L;** ☎0732.568.368

283. **Tanara** frumoasa, discreta, educata,te astept la mine acasa pentru un masaj de relaxare. Zona centrala, discretie si igiena, **100 L;** ☎0799.364.489

284. **Tanara,** 34 de ani, experienta, atestat, ofer masaj de relaxare profesional, masaj lombar, cervical, capilar, terapeutic, masajul de face pe masa de masaj, locatie centrala, foto reale din locatie, **100 L;** ☎0733.529.054

285. **Tanya,** bruneta, 30 de ani, ofer masaj de relaxare doar la domiciliul meu, igiena maxima. Mai multe detalii la telefon, zona Kaufland Obor, **80 L;** ☎0754.501.294

LOCURI DE MUNCĂ

286. **Tanya,** Drumul Taberei, Billa, caut maseuza blonda noua in zona si in locatie am venit pentru a te face sa uiti de monotonia zilei de zi cu zi si de a te relaxa alaturi de mine cu un masaj. Am aer conditionat. ☎0740.974.656

287. **Terapeut** holistic, te simti stresata si obosita, ai celulita si piele de portocala si nu poti merge la plaja, acum masaj de slabire, eliminare celulita si intretinere, relaxare si terapii energetice. Body masaj si yoni **99 L;** ☎0753.371.255

288. **Tina** 42 ani, doamna finuta si rabdatoare iti ofer masaj de relaxare **60 L;** ☎0721.980.503

289. **Titan,** blonda ofer masaj de relaxare domnilor manierati. Locatie discreta. Cer si ofer seriozitate; **70 L;** ☎0799.182.770

290. **Titan,** matura 47 ani, ofer masaj de relaxare domnilor civilizati si cu bun simt. Rog si ofer maxima igiena, discretie, seriozitate. Imi rezerv dreptul de a-mi selecta clientii. Rog nu suna inutil; ☎0722.494.310

291. **Unirii,** fantezia ta, este placerea mea. Te astept in locatia mea discreta si curata. Poze reale, servicii ireprosabile masaj. Singura in locatie 1,70, 65, bruneta, 27 de ani **60 L;** ☎0720.084.811

292. **Unirii,** Corneliu Coposu, 100% reala, te astept sa iti ofer clipe de neuitat, masaj. Curatenia si discretia ma defineste in totalitate. Sunt o domnisoara cu forme am 1.70 inaltime blonda cu parul lung; **80 L;** ☎0727.580.137

293. **Unirii,** masaj total, poze reale, te invit la un masaj de relaxare si tonifiere, intr-o locatie curata si discreta. **100 L;** ☎0729.615.906 baddboss94@yahoo.com

294. **Universitate,** reala 100%, te invit in locatia mea pt un masaj de cea mai buna calitate, bruneta 1.60, 50 kg, mai multe detalii la tel. **70 L;** ☎0735.211.795 Bombonika.thaaaa@yahoo.com

295. **Vanesa,** sector 3, centru vechi, buna, Vanesa, noua in orasul tau si te astept la mine pentru un masaj si o clipa de relaxare, nu o sa regreti, ☎0721.575.910 Mihaela.radeanu@yahoo.com

296. **Viviana,** 24 ani, noua in zona, te astept la un masaj total de relaxare al trupului si sufletului intr-o locatie discreta si curata. Unirii, **100 L;** ☎0743.610.899

297. **Welcome** to my world. I'm Elena, who provides discreet companionship and relaxing massage for those who appreciate the finer things in life. I want to provide the best experience possible, so please take a look at my real & recent picture, ☎0738.628.430

2 Locuri de muncă

Oferte full time

ÎI RUGĂM pe clienţii noştri să acorde tuturor şansa de a participa la ocuparea unui post, indiferent de: rasă, etnie, naţionalitate, limbă, religie, convingeri, categorie socială, categorie defavorizată, vîrstă, sex,orientare sexuală, cf. Legii 48/2002

1. **13 Septembrie,** operator magazin accesorii gsm, angajez om cu experienta in vanzarea accesoriilor si montare folii telefon, salariu de la 1600 pana 2000 ron; ☎0764.200.033 petrelucian144@yahoo.ro

2. **Abos** Care angajeaza ingrijitori batrani Abos Care angajeaza ingrijitori batrani cu experienta, la domiciliu; **1.500 L;** ☎0747.604.604 nedelcunicoletaelena@gmail.com

3. **Absolvent** 2018 pt post de functionar administrativ angajam absolvent liceu sau facultate 2018, pentru postul de functionar administrativ fara experienta, pentru lucrari de birou in firma de contabilitate.CV la office@mir.ro ☎ office@mir.ro

4. **Acoperisuri/Invelitori** angajam muncitor si tinichigiu specializat in acoperisuri/invelitori. Program de lucru normal, carte de munca. Salarizare si conditii avantajoase; **3.500 L;** ☎0752.026.882 stfunycons@gmail.com

5. **Activitate** suplimentara 2-3 ore/zi pentru cei care s-au saturat de serviciu. Stanescu. ☎0724.225.047

6. **Ad** Garage angajeaza vopsitor auto si pregatitor Ad Garage angajeaza vopsitor auto cu experienta salariu 4000 lei/net si pregatior vopsitorie, salariu 3000 lei, program de luni-vineri, 8-18. ☎0753.096.891/ 0753.896.897

7. **Adjunct** sef raion legume-fructe, lucrator comercial peste, legume-fructe; casieri si functionar informatii clienti. pt Magazinul Selgros Berceni. Trimiteti CV-ul la email sau direct la sediul magazinului (Informatii Clienti), Selgros Berceni, str. Turnu Magurele nr. 92-108, sector 4, Bucuresti; ☎ 145_SK@selgros.ro

8. **Administrator** administrartor tehnic imobile. Supravegherea lucrarilor de mentenanta preventiva si corectiva, intreprinde demersurile necesare pentru buna functionare a imobilelor. cv la mail office@verticaladmin.ro ☎ office@verticaladmin.ro

9. **Administrator** baza sportiva, angajam administrator baza sportiva, la Clubul Voinicelu', cu aptitudini gospodaresti, relatii cu clientii, emitere facturi si bonuri fiscale, incasari clienti. Relatii la nr. de telefon ☎073991721

10. **Administrator** credite ifn, studii drept, raspunde de procesul de administrare a creditelor, incepand cu momentul aprobarii creditului de catre persoanele competente, derularea creditului si pana la momentul rambursarii, recuperare credite,

NOVOMATIC ADMIRAL TIP&CASH

Ne mărim echipa şi ANGAJĂM:

INSTALATOR - INSTALAŢII SANITARE ŞI ZUGRAVI pentru Cluburile ADMIRAL.
Cerinţe: calificare şi/sau experienţă tehnică, disponibilitate pentru deplasări, permis auto
Oferim: salariu motivant, tichete de masă, diurnă pentru deplasări, prime de sărbători.

CASIERI PENTRU SĂLILE DE JOCURI TIP&CASH ŞI ADMIRAL
Cerinţe: persoană activă, amabilă şi sociabilă, studii medii, operare calculator.
Oferim: salariu motivant, tichete de masă, bonusuri atractive şi posibilităţi reale de promovare.

Nu este necesară experienţa.
Detalii la 0374.159.188 sau CV la recrutare@admiralromania.ro

11. **Administrator** vanzatoare magazin Militari Angajam administrator magazin, vanzatoare magazin, vanzator gratar, Militari Residence salariu atractiv; ☎0744.505.906/ 0744.348.642 lp@algapo.ro

12. **Administrator, secretara si inginer mecanic pentru fabrica situata in Bragadiru, jud. Ilfov. Asteptam CV-ul la adresa; ☎0725.347.623 rainbow@digi.ro**

13. **AEK** Security Devision, angajeaza agenti de securitate, receptioniste, servanti pompieri, dispeceri. Scolarizare gratuita. Salariu peste medie, plata ore suplimentare, bonusuri, servicii medicale gratuite. Relatii: ☎0760.411.281 recrutare@aeksecurity.ro

14. **Afumator produse alimentare (sau persoana dornica sa se califice in aceasta meserie), salariu 2000 lei net, bonuri de masa (15.09 lei/bon); ☎0753.070.408**

15. **AGENT** vanzari, Alpin57 lux angajam - agent distributie marfa (inghetata). Experienta constituie un avantaj; ☎0756.032.010

16. **Agent** aparate de cafea, obligatoriu permis auto; ☎0766.569.115/ 0723.162.406

17. **Agent** curatenie/echipa mobila interventie, angajam agent curatenie(fete)/interventie echipa mobila(baieti) prog. flexibil 8 ore/zi. Salariu atractiv. Detalii la numerele de telefon 0734332618 -Claudiu; 0720011121 -Laurentiu; 0728195691-Cristi ☎0734.332.618/ 0720.011.121

18. **Agent** DDD dezinsectie, dezinfectie si deratizare cu carnet de conducere, pt. societate comerciala. Rugam seriozitate; ☎0733.127.777

19. **Agent** de curatenie pentru intretinere spatii depozitare, locatia este in zona Berceni. Program in doua schimburi 6:00-14:00/14:00-22:00. Se ofera salariu, bonuri de masa si decontarea transportului. ☎0799.777.057 office@curatenieindetaliu.ro www.curatenieindetaliu.ro

20. **Agent** de curatenie 8 ore/ zi personal cu experienta pentru echipa mobila de interventie. Salariu net 1700 Lei + bonusuri de performanta. Relatii la telefon ☎0786.461.231

21. **Agent** de curatenie, angajam personalĂ dinamic,Ă baieti sau fete, pentru postul de agent de curatenie in echipa de interventie. Se ofera salariu motivant de la 1600 lei, bonus in functie de performante, decont transport **1.600 L;** ☎0763.223.167 contact@cleanwork.ro

22. **Agent** de paza Sc Ion Mos SRL angajeaza agent de paza, fara antecedente penale (cazier); atestat pentru agent de securitate. Salariul se va stabili in urma interviului; ☎021.352.22.11 ofice@ionmos.eu

23. **Agent** de paza si persoana pentru curatenie; ☎0755.939.939

24. **Agent** de paza pentru scoala privata in Baneasa, recrutam agent de paza pentru scoala privata, sector 1. Program de lucru :12 ore/ zi; 1 zi lucratoare/1 zi libera, de Luni pana Vineri. Oferta salariala: 1500-1800 lei, contract perioada nedeterminata, **1.500 L;** ☎0735.179.929/ 021.223.23.59 office@profiles.ro

25. **Agent** de securitate, cu atestat pentru Hotel 3 stele din Centrul Vechi. Avantaje: aspect fizic placut, limba engleza. Salariu atractiv. Contact tel. ☎0723.241.013 serv.de.securitate@gmail.com

26. **Agent** de vanzari angajam agent de vanzari pe zona Bucuresti salariu si comision avantajos. Mai multe detalii la telefon; ☎0757.016.666

27. **Agent** imobiliar cu sau fara experienta, fete sau baieti, mediu de lucru profesionist, tanar si dinamic. Carte de munca, comision si bonusuri, locatie Universitate, **2.500 L;** ☎0761.393.936 office@hh-imobiliare.ro

28. **Agent** imobiliar, cu sau fara experienta, mediu de lucru placut, cunostinte PC minime, posibilitate avansare, vanzari/inchirieri, castiguri de minim 2.000 lei pe luna; ☎0725.472.839 Rbrtoffice@gmail.com

29. **Agent** paza (femeie) pentru societate comerciala cu sediul in sector 6. Program de lucru 8 ore/zi. Salariu net + bonuri de masa. Informatii la tel.: **1.600 L;** ☎0732.672.654

30. **Agent** paza cu sau fara atestat Obiective: ADPP sector 1, carte de munca pe perioada nedeterminata, program de lucru: 12 cu 24, 12 cu 48 ore; ☎0753.128.171/ 0758.115.605 paza.magic@yahoo.ro

31. **Agent** paza femei angajam pentru obiectiv in zona Pipera , pentru camere video in anamblu rezidential. Program de zi luni-vineri , salariu net 1800 RON. Plata salariului la temen; **1.800 L;** ☎0763.291.356/ 021.311.35.13 angajari@carpatguard.ro

32. **Agent** securitate vila privata zona Primaverii societate de paza angajeaza urgent agenti securitate pentru vila privata zona Primaverii. Salariu minim net 2.000 lei. Program flexibil 180 ore. Posturi limitate. Urgent; **2.000 L;** ☎0762.217.697 stancovici@teamguard.ro

33. **Agent** telesales, Amicredit angajeaza colegi noi, responsabili, program orele 9-17:30, vanzari in domeniul bancar. Salariul net 2.000 ron + bonusuri trimestriale. Rog CV pe mail ☎0726.248.057 alice@amicredit.ro

34. **Agent** vanzari domeniul catering Firma catering angajeaza agent vanzari in domeniul catering. ☎0723.114.488

35. **Agent** vanzari si/sau livrator, angajam agent vanzari si/sau livrator in Bucuresti si/sau la nivel national; ☎0726.469.602 sevabrothers@yahoo.com

AGENŢI DE SECURITATE
AGENŢI DE INTERVENŢIE

- **Plata salariilor la timp**
- **Sărbători legale plătite dublu**
- **Prime / bonusuri**
- **Calificare profesională gratuită**
- **Contract de muncă integral**
- **Stabilitate la locul de muncă**
- **Servicii medicale gratuite**

***Pentru posturile de Agent de Securitate şi Agent de Intervenţie există obiective în toate sectoarele din Bucureşti şi în zonele limitrofe**

BGS DIVIZIA DE SECURITATE

Interviuri: Str. Calea Vitan, nr. 293, sector 3 (vis-à-vis de Târgul Auto Vitan)
Relaţii la telefon: 0749.062.295

36. **Agent** vanzari, birou de vanzari dezvoltator, cautam agenti vanzari pentru vanzarea apartamentelor din complex, Berceni sau Pallady, venituri substantiale, cu sau fara experienta, necesita masina, permis categoria B; ☎0724.458.272/ 0730.320.124 office@ansambluri-noi.ro

37. **Agent** vanzari. Angajam agent de vanzari cu experienta in vanzari de blaturi de bucatarie si accesorii mobilier. Experienta minim 3 ani in vanzari. Studii medii - liceu cu diploma de bacalaureat. Permis categ. B; ☎0722.393.476 vasiletimis@yahoo.com

38. **Agent. Firma de paza angajeaza agent paza cu atestat in Bucuresti, zona Lacul Tei, sector 2. Persoana de contact: Cristi; ☎0757.077.578**

39. **AGENTI** de paza, cu atestat, pentru paza amenajare piscicola situata la 50 km de Bucuresti, trasportul asigurat din Bucuresti; constituie avantaj conditie fizica buna si permis de conducere; ☎0786.428.085/ 0786.428.084

40. **Agenti** securitate obiectiv Centru Spa Balotesti. Plata salariului la termen, 7.5 lei ora, dupa 3 luni renegociere, post de interior sau exterior. ☎0738.486.267 office@dabsecurity.ro

41. **Agenti** curatenie baieti si fete, program 8 ore/ part time, seara, pentru birouri si spatii comerciale, salariu motivant, transport asigurat; tel 0723395147. ☎0723.395.147

42. **Agenti** curatenie New Cleaning Concept pentru spatii de birouri in locatie centrala. Oferim salariu motivant platit la timp plus bonuri de masa; ☎0722.276.596/ 0758.230.474 marius.bucur@newcleaning.ro

43. **Agenti** curatenie salariu atractiv, intre 1300-1450 lei, 10 posturi disponibile. Contract munca full time. Incepere imediata. Program dimineata si dupa amiaza. **1.450 L;** ☎0799.773.032/ 0799.773.033 office@mavim.ro

44. **Agenti curatenie si lucratori comerciali pentru magazine in zonele Otopeni, Balotesti si Militari. Oferim: salariu motivant, training gratuit, plata orelor suplimentare, bonuri de masa, program flexibil. Daca esti o peroana dinamica, responsabila si cu simtul raspunderii nu ezita sa ne contactezi: ☎0751.051.955**

45. **Agenti** curatenie si lucratori comerciali pentru magazine in zonele Otopeni, Balotesti si Militari. Oferim: salariu motivant, training gratuit, plata orelor suplimentare, bonuri de masa, program flexibil. Daca esti o peroana dinamica, responsabila si cu simtul raspunderii nu ezita sa ne contactezi: ☎0751.051.955

46. **Agenti curatenie si lucratori comerciali pentru magazine in zonele Otopeni, Balotesti si Militari. Oferim: salariu motivant, training gratuit, plata orelor suplimentare, bonuri de masa, program flexibil. Daca esti o peroana dinamica, responsabila si cu simtul raspunderii nu ezita sa ne contactezi: ☎0751.051.955**

47. **Agenti** curatenie, birouri, tura zi/ noapte, zona Semanatoarea. Relatii la tel. ☎0731.178.581

48. **Agenti** curatenie, birouri/ spatii comune, tura zi, zona Colentina. Relatii la tel. ☎0744.320.276

49. **Agenti** curatenie, birouri/ spatii comune, tura zi, zona Floreasca/ Polona. Relatii la tel. ☎0786.102.017

50. **Agenti** curatenie, birouri/ spatii comune, tura zi, zona Pipera. Relatii la tel. ☎0786.102.017

51. **Agenti** curatenie, spatii comerciale, tura zi/ noapte, zona Baneasa. Relatii la tel. ☎0786.102.017

52. **Agenti** curatenie, spatii comerciale, tura zi/ noapte, zona Titan/ Liviu Rebreanu. Relatii la tel. ☎0786.102.017

53. **Agenti** curatenie, locatie birouri, zona Aurel Vlaicu, program 8 h/zi, locatie fixa, salariu avantajos. Relatii la tel. ☎0786.102.017

54. **Agenti** curatenie, tura de noapte pentru sediu birouri Bucuresti. Conditii avantajoase de salarizare, bonuri de masa, plata ore suplimentare, bonusuri. Puteti sa ne contactati de luni pana vineri intre orele 9.00 - 18.00 la tel. ☎0784.290.182 recrutare@deziclean.ro

55. **Agenti** curatenie. Angajam agenti curatenie, locatie centru comercial Park Lake, program 8 h/zi, locatie fixa, salariu avantajos. Relatii la: ☎0743.053.208

56. **Agenti** curatenie. Angajam agenti curatenie, zona Vitan, program 8 h/zi, locatie fixa, salariu avantajos. Relatii la: ☎0763.414.316

57. **Agenti** DDD cerinte: experierienta in domeniu, carnet de conducere. Salariu: 2500. Contact: **2.500 L;** ☎0742.111.113 teomario@yahoo.com

58. **Agenti** de interventie, conditii: constitutie atletica, aspect fizic placut si ingrijit, permis cat. B minim 1 an, spirit de observatie dezvoltat, disponibilitatea de a lucra in ture, experienta pe un post similar - avantaj ☎0725.500.510 recrutari@ssg.ro

59. **Agenti** de paza conform legii nr. 333/2003. Salariu atractiv si bonuri de masa. ☎0734.710.699

60. **Agenti** de paza barbati si femei pentru tipografii, depozite, ansambluri rezidentiale, in zonele Crangasi, Pipera-Tunari, Militari, Berceni, Pantelimon, program L-V 12h, 8 h, ziua 1400 Lei net, 12/36h, 24/48h, **1.500 L;** ☎0769.075.999/ 021.311.35.13 angajari@carpatguard.ro

61. **Agenti** de paza cu atestat pt. societate de constructii, relatii de luni pana vineri, intre 8.30 - 16.00; ☎0727.221.670 david@dimar.ro

62. **Agenti** de paza cu sau fara atestat Bronec angajeaza pentru obiectivele din Bucuresti. Adresa pentru interviu: str. Mesterul Manole nr. 1, bloc D 17, sc. 1, ap. 12, Int. 12, sector 3, Bucuresti ☎021.323.54.69 bronec@bronec.ro

63. **Agenti** de paza, firma specializata de protectie si paza, angajeaza agenti de paza, program 24-48, pentru paza cladire de birouri, loc linistit, trafic redus de persoane, zona Rosetti, cu un salariu net de 1.300 lei

64. **Agenti** de paza, in zona Cernica, Pantelimon, salariu 1.400/ 1.500 Lei **1.400 L;** ☎0723.619.446

AEK SECURITY DIVISION security
ANGAJEAZĂ
- AGENŢI DE SECURITATE - RECEPŢIONISTE
- SERVANŢI POMPIERI - DISPECERI
ŞCOLARIZAREA GRATUITĂ
Salariu net 1.800 - 1920 lei
Relaţii: 0760.411.281
Email: recrutare@aeksecurity.ro

65. **Agenti de paza, barbati si femei, cu atestat sau fara, angajeaza firma de paza pentru Bucuresti. Oferim si cerem seriozitate; salariu atractiv; ☎0765.802.331/ 0768.870.943/ 0765.801.800**

66. **Agenti** de securitate angajam pentru zonele Bucuresti, Ilfov, Afumati, salarii competitive, ☎0722.558.551

67. **Agenti** de securitate angajeaza Agentia de securitate, conform legii 333 /2003, program 8 h/zi, posturi interior, echipament gratuit, salariu motivant. **1.400 L;** ☎021.337.44.77/ 0747.221.397

68. **Agenti** de securitate Bucuresti, sector 5 si 6, Baduc, Popesti Leordeni. ☎0736.376.237

69. **Agenti** de securitate Caldo Privat Security angajeaza agenti de securitate cu sau fara atestat, pentru cladiride birouri, galerii comerciale, centre de afaceri si hoteluri. Experienta in paza constituie un avantaj dar nu este obligatorie. Salariu motivant ☎0766.051.733/ 021.322.02.11 recrutare@caldoprivatsecurity.ro

70. **Agenti de securitate cu atestat, pentru unitati bancare, angajam urgent. Posturi de interior. Rugam seriozitate; ☎0745.754.341**

71. **Agenti** de securitate cu/ fara atestat pentru obiective in Bucuresti. ☎0734.331.702/ 021.335.44.91

72. **Agenti de securitate femei si barbati pentru diferite obiective in Bucuresti. Salariu atractiv + bonuri de masa; ☎0728.482.800/ 0726.923.985**

73. **Agenti** de securitate firma de securitate angajeaza agenti de securitate care detin atestat. Program 12/24,12/48,se asigura transport. Relatii la telefon 0374951755. ☎0753.155.496/ 0744.396.862/ 0721.551.166

74. **Agenti** de securitate pentru magazine conerciale de renume, salariul atractiv (2000 ron). Se ofera si se cere seriozitate. Urgent; ☎0732.830.207 Alexandru.dinu@ssg.ro

75. **Agenti** de securitate pentru magazine de renume din Bucuresti. Salariu incepand de la 1920 Lei net- banii dv. (contributiile si impozitele fiind suportate de societate), salariul se plateste la timp, contract de munca integral, sarbatori legale platite dublu, prime, servicii medicale gratuite, conditii placute de munca, excursii gratuite munte/ mare, asiguram calificare profesionala gratuita. Interviurile: Str. Calea Vitan nr. 293, sector 3, luni-vineri, 09.00-16.00. Mijloace de transport: 124, 202, 223, 135, 123 Auchan Vitan, vis a vis de Targul Auto Vitan. Relatii la tel. ☎0749.062.295

76. **Agenti de securitate pentru receptie cladire de birouri, zona Piata Presei; ☎0720.262.461**

77. **Agenti** de securitate pentru tipografii, depozite, ansambluri rezidentiale, in zonele Piata Muncii, Pipera-Tunari, Militari, Berceni, Pantelimon, program L-V 12h, 8 h, ziua 1400 Lei net, 12/36h, 24/48h, **1.600 L;** ☎0769.075.999/ 021.311.35.13 angajari@carpatguard.ro

78. **Agenti** de securitate SC Plus Protect Security SRL, angajeaza agenti securitate cu atestat. Conditii avantajoase de salarizare, obictive situate in Bucuresti. Program 24/72. Mai multe informatii la tel. ☎0771.214.365 office@plusprotect.ro

79. **Agenti** de securitate angajam, Victoriei si Baneasa angajam agenti de securitate, cu sau fara experienta, in Bucuresti, zonele Piata Victoriei si Baneasa. Conditii deosebite de munca, institutii de stat, salariu atractiv, ☎0755.999.669/ 0724.112.112

80. **Agenti** de securitate barbati si femei cu sau fara experienta, pentru obiectiv situat in zona b-dul Theodor Pallady, langa statia de metrou Nicolae Teclu. Salariu si conditii de munca decente. ☎0734.444.411 angajare@companiadepaza.ro

81. **Agenti** de securitate cu atestat pentru obiectiv Mandy Foods, com. Glina, jud. ILfov, certificat de calificare si atestat agent de paza/securitate, disponibilitate la program in ture de 12/24 h - 12/36 h. ☎0742.148.756 marina.babarogu@mandyfoods.ro

82. **Agenti** de securitate cu atestat si experienta in monitorizare video, tinuta civila, pentru zona mall Baneasa, salariu Ã©ntre 1900 -2100 plus bonuri de masa, ☎0754.061.918

83. **Agenti** de securitate in Voluntari, Ilfov cu sau fara experienta, pentru centru comercial in Voluntari, Ilfov. Salariu avantajos, posibilitati reale de avansare ☎0744.661.080/ 0724.112.112

84. **Agenti** de securitate pentru firma de paza societate de paza angajeaza agenti de securitate cu atestat, in spatii bancare, pentru obiective in Bucuresti. Program luni - vineri. e-mail: resurseumane@csssecurity.ro ☎0722.669.714 resurseumane@csssecurity.ro

85. **Agenti** de securitate pentru magazine comerciale, SSG Security angajeaza agenti de paza cu si fara atestat. Salariu 1.700-2.000 lei net. Oferim training de specialitate cu reale posibilitati de promovare. Relatii la tel; ☎0725.500.510 recrutari@ssg.ro

86. **Agenti** de securitate pentru societate de paza angajam agenti de securitate cu sau fara atestat de paza, pentru obiective in Bucuresti, zona Militari si Sos. Giurgiului; ☎0722.432.186

87. **Agenti** de securitate Piata Salajan firma de paza si protectie angajeaza pentru Bucuresti, piata Salajan, posibilitate de calificare. Salariul 1.700 net; **1.700 L;** ☎0723.561.932/ 0735.315.114 office@btmsecuritate.ro

88. **Agenti** de securitate si dispeceri in Constanta cu sau fara experienta, pentru centre comerciale in Constanta. Salarii extrem de avantajoase, ore suplimentare platite, transport asigurat, ☎0758.025.049/ 0724.112.112

89. **Agenti** de securitate si dispeceri pt firma de paza Societate de paza angajeaza agenti de securitate cu atestat si dispeceri, in spatii bancare, pentru obiective in Bucuresti. E-mail, tel. ☎0722.669.714 resurseumane@csssecurity.ro

90. **Agenti** de securitate, agenti de interventie, plata salariilor la timp, sarbatori legale platite dublu, prime/ bonusuri, calificare profesionala gratuita, contract de munca integral, stabilitate la locul de munca, servicii medicale gratuite. Pentru posturile de agent de securitate si agent de interventie exista obiective in toate sectoarele din Bucuresti si in zonele limitrofe. BGS Divizia de Securitate. Interviuri: Str. Calea Vitan nr. 293, sector 3 Bucuresti (vis a vis de Targul Auto Vitan). Relatii la telefon: ☎0749.062.295

91. **Agenti** de securitate, firma de paza angajeaza pentru farmacii, in urmatoarele zone: Ghencea, Baneasa, Cotroceni, Mosilor, Panduri, Rahova, Gara de Nord, Titan, Dristor, Bucurestii Noi, ☎0752.293.963

92. **Agenti** de securitate, societate de paza pentru obiective din Bucuresti si zone limitrofe. Oferim conditii de lucru avantajoase, salarii motivante **1.200 L;** ☎072124192 office@stewardsas.ro

93. **Agenti** de securitate, cu sau fara atestat pentru SC Plus Protect Security SRL. Conditii avantajoase de salarizare, obiective situate in Bucuresti. Mai multe informatii la tel.; ☎0773.800.174 office@plusprotect.ro

94. **Agenti** de securitate, paza, societate de paza angajeaza agenti de secrutiate pentru Bucuresti obiective aflate in zona Gara de Nord, Pod Constanta, Bucuresti Noii, zona Baneasa- Mioritata, salariu platit la timp, varsta max 65 ☎0751.143.961/ 0768.357.517

95. **AGENTI DE VANZARI MARE PUBLICITATE ANGAJEAZA ANUNTUL TELEFONIC. CAUTAM PERSOANE DINAMICE CU EXPERIENTA IN VANZARI. TRIMITE CV-UL PE MAIL LA: ☎ REDACTIA@ANUNTUL.RO**

96. **Agenti** imobiliari B+IF metrou, carte de munca, cursuri gratuite loco, finantare externa, cu/ fara experienta, publicitate, masina, colectiv deosebit, bonusuri, program flexibil, fara restrictii varsta/ sex, rugam CV ☎0755.022.290/ 0758.323.323 office@imobservicecenter.ro

97. **Agenti** imobiliari pentru intermedieri inchiriere, vanzari, cu sau fara experienta, indiferent sexul si varsta. Rog seriozitate; ☎0764.038.667

98. **Agenti** imobiliari cu sau fara experienta pentru zonele Piata Iancului, Unirii, Alba Iulia, Tineretului, Vitan, Nerva Traian, oferim training, contract, auto, decont taxi, publicitate fara limita de buget, anunturi pe toate site-urile cu plata; **1.000 €;** ☎0744.597.597 hr@excesimobiliare.ro

99. **Agenti** imobiliari cu sau fara experienta, abilitati in comunicare si seriozitate pt. agentia imobiliara Florex Home zona Unirii ☎0731.144.155

100. **Agenti** imobiliari fete sau baieti, pentru agentie imobiliara cu vechime de 25 ani, in zona Teiul Doamnei, program flexibil, angajam persoane active, nu conteaza varsta; ☎0722.625.665

101. **Agenti** interventie cu atestat agent securitate pentru societate de paza. Contract de munca legal, program de lucru flexibil. Salariu net 2.100 lei, **2.100 L;** ☎0760.650.245 angajare.tg@gmail.com

102. **Agenti** interventie cu atestat pt. societate de paza. Contract de munca legal, program de lucru flexibil. Salariu net 2.000 Lei **2.100 L;** ☎0762.217.697 angajare.tg@gmail.com

103. **Agenti** interventie diferite zone din Bucuresti, ture zi sau noapte, 12/24 cu12/48, experienta, atestat, permis B, fara cazier, conditie fizica buna, cunostinte intretinere auto, salariul net la 180 ore este 1500 lei ☎0786.138.000 office@dabsecurity.ro

104. **Agenti** paza cu atestat pentru posturi paza in Bucuresti; ☎0744.555.199

105. **Agenti** paza in zonele Buftea- Doi Cocosi- Otopeni. Salarizare si conditii de munca decente; ☎0723.139.522

106. **Agenti** paza societate de paza angajam agenti de interventie pentru zona Buicurestii Noi, Pajura. Salariu net 1600 lei. Nu sunt intarzieri la plata salariului. Tel: **1.600 L;** ☎0732.338.080

107. **Agenti** paza Berceni Libra Guard angajeaza agenti paza pt. Bucuresti zona Berceni. Salariu 1600 RON. **1.600 L;** ☎0755.000.687 office@libraguard.ro

108. **Agenti** paza Bucurestii Noi, Pajura Libra Guard angajeaza agenti paza pt. Bucuresti zona Pajura Bucurestii Noi. Salariu 1.500 lei, **1.500 L;** ☎0746.235.834 office@libraguard.ro

109. **Agenti** paza Chitila Libra Guard angajeaza agenti paza pt Chitila, judet Ilfov. Salariu 1350 ron. **1.350 L;** ☎0758.113.453 office@libraguard.ro

110. **Agenti** paza complex Baneasa Libra Guard angajeaza agenti paza zona Baneasa, complex rezidential. Salariu, **1.300 L;** ☎0758.113.453 office@libraguard.ro

111. **Agenti** paza femei si barbati cu sau fara atestat pentru femei control acces la tipografie amplasata in zona Oras Pantelimon, program in ture de zi 8h, salariul 1450 Ron Net, barbati ture de 12h/36h noaptea, transportul asigurat, thichete masa. **1.550 L;** ☎0769.075.999/ 021.311.35.13 angajari@carpatguard.ro

112. **Agenti** paza femei si barbati cu sau fara atestat pentru obiectiv reprezentanta piese auto in zona Carrefour Militari, cunostinte minime de calculator, cu sau fara atestat, program L-V ziua 12 ore, salariu 1900 Lei Net, plata la termen, tichete masa; **1.900 L;** ☎0724.451.238/ 0786.410.128 angajari@carpatguard.ro

113. **Agenti** paza Fundeni Colentina, Libra Guard angajeaza agenti paza pt zona Fundeni-Colentina. Se ofera salariu 1300 RON; **1.600 L;** ☎0758.113.453 office@libraguard.ro

114. **Agenti** paza Ghencea Prelungirea Ghencea. Libra Guard angajeaza agenti paza zona Ghencea si Prelungirea Ghencea. Salariu 1.600 RON. **1.600 L;** ☎0758.112.861 Office@libraguard.ro

115. **Agenti** paza Margeanului Rahova Libra Guard angajeaza agenti paza pt. Bucuresti zona Margeanului Rahova **1.600 L;** ☎0758.113.453 office@libraguard.ro

116. **Agenti** paza Pallady ?i Colentina, Libra Guard angajeaza agenti paza pt. Obiective industriale in Bucure?ti zonele Pallady ?i Colentina. Salariu 1.600 lei, **1.600 L;** ☎0758.113.453 Office@libraguard.ro

117. **Agenti** paza Tineretului, Cutitul de Argint Libra Guard angajeaza agenti paza pt. zona Cutitul de Argint, obiectiv industrial. Telefon, **1.500 L;** ☎0755.000.687 Office@libraguard.ro

118. **Agenti** paza Tineretului, Timpuri Noi Libra Guard angajeaza agenti paza zona Tineretului-Timpuri Noi. Salariu 1.500 lei. **1.500 L;** ☎0758.112.861 office@libraguard.ro

S.C. GLOBAL FACILITY SRL
angajează
ELECTRICIAN +INSTALATOR
MENTENANŢĂ MAGAZINE
Condiţii:
- Atestat profesional
- Permis conducere categoria B
- Experienţă

Salariul NET ÎNCEPÂND DE LA 2.000 LEI
0731.307.947

ANGAJĂM AGENŢI CURĂŢENIE TURA DE NOAPTE
- SEDIU BIROURI ÎN BUCUREŞTI -
- Condiţii avantajoase de salarizare,
- Bonuri de masă,
- Plată ore suplimentare,
- Bonusuri

Puteţi să ne contactaţi de luni până vineri între orele 9.00-18.00 la telefon:
0784.290.182

LOCURI DE MUNCĂ

Producător de tradiţie în industria de maşini-unelte

angajează

VOPSITORI INDUSTRIALI ŞI MACARAGII

Oferim mediu de lucru profesional şi salariu atractiv

Relaţii la tel: **021.255.22.83** sau
E-mail: **resurse.umane@itaco.ro**

119. **Agenti** paza Tunari Libra Guard angajeaza agenti paza pt zona Tunari Baneasa. Salariu 1.300 ron. **1.400 L;** ☎0758.113.453

120. **Agenti** paza zona Pantelimon. Libra Guard angajeaza agenti paza pt. Bucuresti, zona Pantelimon. Salariu 1.500 Ron. **1.500 L;** ☎0755.000.687 Office@libraguard.ro

121. **Agenti** paza, Libra Guard angajeaza agenti paza pt. Bucuresti zona Trapezului. Salariu 1.500 Ron **1.500 L;** ☎0755.000.687 Office@libraguard.ro

122. **Agenti** paza, Militari, Libra Guard angajeaza agenti paza pt. Bucuresti zona Militari. Salariu 1.500 ron. **1.500 L;** ☎0758.112.861 office@libraguard.ro

123. **Agenti** paza, sef tura Afumati angajam urgent agenti paza/ sef fura pentru obiective Afumati. Salariu motivant plus transport asigurat (metrou Obor). Asigurам cursuri de calificare pentru cei fara atestat. Relatii tel; **1.450 L;** ☎0765.900.665

124. **Agenti** receptie barbati angajam agenti receptie barbati, cunostinte minime de utilizare a calculatorului, program de noapte in ture, pentru obiectiv cladire de birouri; ☎0730.273.191 angajare@companiadepaza.ro

125. **Agenti** securitate cu sau fara experienta, pentru sucursala bancara, program de noapte in ture, salariu si conditii de munca decente ☎0736.777.877 angajare@companiadepaza.ro

126. **Agenti** securitate pentru mall. ☎0752.245.166

127. **Agenti** securitate societate de paza si protectie angajeaza in zona Drumul Taberei Militari, pentru depozite, spatii comerciale, farmacii, conditii, serioziate, experienta **1.600 L;** ☎0758.082.200/ 0758.223.635 stonesaaip@gmail.com

128. **Agenti** securitate zona Pipera. Persoana de contact Ilie Adrian. Nr. de telefon; ☎0731.678.224 teodory333@gmail.com

129. **Agenti** securitate Apaca Societate de securitate angajeaza agenti pentru zona Militari, Apaca, post interior, program de 180 ore. Cerem si oferim seriozitate. **1.400 L;** ☎0735.315.114

130. **Agenti** securitate barbati si femei angajam agenti de securitate. Conditii bune de munca, aer conditionat, cantina. Salariu 1.700 lei net. Locatie: intrarea Straulesti (Bucurestii Noi); ☎0751.055.607

131. **Agenti** securitate barbati si femei cu sau fara experienta, pentru obiectiv situat in zona b-dul Theodor Pallady, langa statia de metrou Nicolae Teclu. Salariu si conditii de munca decente. ☎0734.444.411 angajare@companiadepaza.ro

132. **Agenti** securitate cu sau fara atestat societate de paza, angajam pentru piata Salajan. Salariul net 1.700 Ron, ture de 12 h, **1.700 L;** ☎0735.315.114/ 0723.561.932

133. **Agenti** securitate cu/ fara calificare, cu/ fara experienta, pentru obiective in Bucuresti. Oferim pachet salarial deosebit de atractiv, posibilitatea de calificare la preturi avantajoase ☎0733.063.458 senzor_guard@yahoo.com

134. **Agenti** securitate Floreasca complex rezidential societate de paza angajeaza agenti de securitate pentru complex rezidential in zona Floreasca. Contract de munca legal, program de lucru flexibil. Salariu 1.600 lei net **1.600 L;** ☎0767.800.080/ 0760.650.245 angajare.tg@gmail.com

135. **Agenti** securitate Ghencea, Militari, Crangasi societate de paza angajeaza agenti securitate cu/ fara calificare pentru zona Crangasi, Militari, Ghencea, Calea Grivitei, Bucurestii Noi, Damaroaia. Program flexibil, salariul net 1.600 Lei **1.600 L;** ☎0760.650.245/ 021.315.21.84/ 0760.650.245 angajare.tg@gmail.com

136. **Agenti** securitate Grivita, Laromet, Bucurestii Noi cu si fara atestat. Bucurestii Noi, Calea Grivitei, Laromet. Contract de munca legal, program de lucru flexibil. Salariu net 1.700, **1.700 L;** ☎0762.217.697/ 021.315.21.84 angajare.tg@gmail.com

137. **Agenti** securitate hotel zona centrala societate de paza angajeaza urgent agenti securitate pentru hotel zona ultracentrala. Salariu motivant, program flexibil. Posturi limitate. Urgent; ☎0762.217.697/ 021.315.21.84 stancovici@teamguard.ro

138. **Agenti** securitate in sectorul 4, Bucuresti, angajam agenti de securitate, sefi de tura si sefi obiectiv pentru centru comercial in sectorul 4, Bucuresti. Salariu avantajos, conditii de munca deosebite ☎0744.661.093/ 0724.112.112

139. **Agenti** securitate obiectiv Cartier 23 angajam agenti de securitate, cu sau fara experienta, pentru obiectiv situat in Cartierul 23, Drum intre Tarlale; ☎0751.239.599 angajare@companiadepaza.ro

140. **Agenti** securitate obiectiv zona Baneasa, angajam agenti de securitate, cu sau fara experienta, program in ture de 24 de ore, pentru cladire de birouri situata in zona Baneasa la piciorul podului. Salariu si conditii de munca decente; ☎0736.777.877 angajare@companiadepaza.ro

141. **Agenti** securitate obiectiv zona Baneasa, angajam agenti de securitate, cu sau fara experienta, program in ture de 24 de ore, pentru cladire de birouri situata in zona Baneasa la piciorul podului. Salariu si conditii de munca decente; ☎0736.777.877 angajare@companiadepaza.ro

142. **Agenti** securitate paza pentru business center, lucrul in ture 12/24. Salariu fix + bonuri de masa, (1.500-2.000 net) pachet asigurare medicala privata, mediu de lucru stabil, placut. ☎0766.741.053 office@hrdaily.ro

143. **Agenti** securitate pentru sucursala bancara cu sau fara experienta, program de noapte in ture, salariu si conditii de munca decente ☎0736.777.877 angajare@companiadepaza.ro

144. **Agenti** securitate urgent agenti de securitate pentru obiective Bucuresti si Ilfov. Angajam agenti de paza cu si fara atestat. salariu de la 1450 lei. Oferim training de specialitate cu posibilitati de promovare; **1.450 L;** ☎0765.900.665 office@badboysecurity.ro

145. **Agenti** securitate zona Theodor Pallady, angajam agenti de securitate, cu sau fara experienta, pentru obiectiv situat in zona b-dul Theodor Pallady, langa statia de metrou Nicolae Teclu, cu program de 24 de ore; ☎0734.444.411 angajare@companiadepaza.ro

146. **Agenti** securitate zona Theodor Pallady, angajam agenti de securitate, cu sau fara experienta, pentru obiectiv situat in zona b-dul Theodor Pallady, langa statia de metrou Nicolae Teclu, cu program de 24 de ore; ☎0734.444.411 angajare@companiadepaza.ro

147. **Agenti** securitate, ag interventie si dispecer agenti de securitate si agenti interventie, 1 post de agent securitate pentru receptie, personal feminin, 1 post dispecer. La persoanele fara atestat se asigura scolarizare in cadrul societatii. ☎021.345.80.12/ 0728.999.412 ppt.tehnic@yahoo.com

148. **Agenti** securitate, Mall Plaza Romania BMF Security angajeaza,Sef Tura, Agenti securitate, pentru Mall Plaza Romania, 1900 - 2200 lei net, analize gratuite. Relatii la tel. sau luni-vineri 09-17 **1.900 L;** ☎0799.402.499/ 0762.618.486 hr@bmfsecurity.eu

149. **Agenti** securitate. Respect Security angajeaza agenti de securitate si dispeceri pentru obiective in Bucuresti. ☎021.312.74.16

150. **Agenti** vanzari termopane, in Zona Militari. Salariu 1.700-3.000. Suna acum si programeza-te la interviu, **1.700 L;** ☎0740.365.272 recrutare.personal10@gmail.com

151. **Agenti.** Angajam Agenti de securitate cu atestat, pentru obiective in sectorul 3; ☎0372.349.293

152. **Agenti.** Angajez urgent agenti de paza zona Petrachioaia, Afumati, Otopeni, Sinesti jud. Ialomita; ☎0726.676.817

153. **Agenti. Societate de paza angajeaza agenti de paza pentru obiectiv hotel, zona centrala. Masa asigurata + tarif net ora 9 L; ☎0720.262.461**

154. **Agenti/e** de vanzari/ comis voiajori, zi/ noapte. Cautam/ selectam doua persoane tenace, convingatoare, cu calitati native sau dobandite de vanzari/ comis voiajor. Oferim salariu de 3000 lei net si posibilitati castiguri rapide, uriase din comisioane. **5.000 €;** ☎0732.119.900/ 0720.336.688 alina.sediu@gmail.com

155. **Agentii** de securitate / paza societate de paza si protectie angajeaza agenti de securitate si paza pentru obiective in Bucuresti si Otopeni, salarizare incepand de la 1650 Ron bani in mana, tinuta gratuita. Posibilitate de avansare; ☎0751.143.961/ 0768.357.517

156. **Ajutor** barman restaurant situat central angajeaza ajutor barman, persoana ingrijita, serioasa, harnica. Salariu fix, masa si transport spre casa asigurate. **2.000 L;** ☎0731.470.850

157. **Ajutor** barman narghilea pt. cafeneaua Bemolle Cafe in Centrul Vechi Calea Victoriei 16 Pasaj Villacrosse pt ajutor in bar la narghilea f?r? experienta. Program2 zile cu 2 libere de la ora 12, contract munca, salariu, tips zilnic **2.000 L;** ☎0723.188.953/ 0723.646.104

158. **Ajutor** barman, barman, bucatar, bucatar sef, ajutor bucatar bufet rece, cofetar -patiser, ospatar si ajutor ospatar, angajeaza restaurant La Papile, situat la parcul Carol, salariul motivant si carte de munca; ☎0733.003.003

159. **Ajutor** bucatar angajam personal in cadrul unui important lant de restaurante din Bucuresti, Sector 1/3. Program: L-V in 2 schimburi, weekend liber. Se asigura decont transport la schimbul de seara. Nu necesita exp.; **1.700 L;** ☎0799.762.360

160. **Ajutor** bucatar angajeaza restaurant Pasta, salariu avantajos. Detalii la telefon; ☎0799.956.488

161. **Ajutor** bucatar cautam o persoana energica si punctuala, dornica sa invete si sa se adapteze unui mediu de lucru nou. **2.500 L;** ☎07239743025 dragosdumitru82@gmail.com

162. **Ajutor** bucatar in cadrul unui important hotel de 5 stele din Bucuresti. Program: 5 zile cu 2 zile libere. Nu necesita experienta. **1.600 L;** ☎0720.534.815 ionut.dragoi@passion4work.ro

163. **Ajutor** bucatar in cadrul unui important lant de restaurante din Bucuresti. Locatie: Mall Promenada. Program: 5 zile pe saptamana in 2 schimburi. Experienta nu este necesara **1.700 L;** ☎0799.762.360 job@passion4work.ro

164. **Ajutor** bucatar pentru fundatie din Bucuresti, sector 1. Conditii de munca avantajoase. Detalii la tel., ☎0742.148.821

165. **Ajutor** bucatar pentru garnituri, salariu 2600 Ron ☎0728.517.299

166. **Ajutor** bucatar pentru restaurant La Ceaunu Crapat cu specific romanesc, pentru interviuri va asteptam la adresa locatiei str. Thomas Masaryk nr. 7, sector 2; ☎0727.474.478

178. **Ajutor** bucatar la salate si legume. Pentru restaurant specific romanesc zona Dristor, urgent, relatii la telefon. Conditii deosebite de munca. Se cere si se ofera seriozitate, **1.800 L;** ☎0726.901.843 restaurantdristor2015@gmail.com

179. **Ajutor** bucatar sectia legume pentru restaurantul Social1 (piata Universitatii), program flexibil, salariu motivant + bonusuri. Detalii la nr. de telefon sau e-mail ☎0731.322.472 resurse.umane@stadio.ro

180. **Ajutor** bucatar si bucatar pentru restaurantul Uptown situat in zona Aviatorilor. Relatii la telefon ☎0722.594.728

181. **Ajutor** bucatar si femeie la curatenie, anjagam personal pentru restaurant in sectorul 3. Salarii atractive + tips. Cautam persoane serioase si apte de munca. Telefon ☎0749.202.000 bianca_rby@yahoo.com

182. **Ajutor** bucatar si lucrator bucatarie Bucatarie centrala angajeaza aj bucatar si lucrator bucatarie pentru pregatirea si procesarea preliminara a preparatelor din carne, legume, sosuri etc. Program: L-V, 8.00-16.00, metrou Republica. ☎0726.240.796 office@unclejohn.ro

183. **Ajutor bucatar si personal curatenie pentru restaurant zona Gara de Nord. Program luni-vineri, salariu atractiv+tips+masa inclusa; ☎0723.376.371**

184. **Ajutor** bucatar zona Berceni Ajutor bucatar, femeie, pt restaurant in Sun Plaza, zona Piata Sudului. Program 2 zile cu 2 libere, de la 9 la 22. Salariu+ tips- cca 2300 lei. Se asigura o masa pe zi. Tel. **2.400 L;** ☎0741.252.126/ 0728.968.315 fommy@fommy.ro

185. **Ajutor** bucatar, bucatar pentru restaurant sector 4, Relatii la tel. dupa ora 10.00; ☎0722.683.629

186. **Ajutor** bucatar, cu sau fara experienta, pentru lucru la fritueze, pentru shaormerie, salariu 2000 Lei, zona Berceni, program 14 cu 34 ore libere, masa calda zilnic, cm 8 ore nedeterminat; **2.000 L;** ☎0773.316.497

197. **Ajutor** bucatari. Litoral Neptun restaurant lux - pizzerie angajeaza ajutori bucatari priceputi, seriosi. Oferim salariu 2.500 - 3.000 lei, plata saptamanala, bonusuri zilnice. Asiguram transport, cazare si masa la hotel, **3.000 L;** ☎0760.829.311

198. **Ajutor** bucatarie, angajam pentru restaurant zona Bucur Obor, salariu atractiv, carte de munca, masa; ☎0721.381.891

199. **Ajutor** Cofetar pentru Chocolat Createur de Gout. Experienta in domeniu reprezinta un avantaj. Laboratorul este situat in zona Militari, aproape de metrou si tramvai **1.900 L;** ☎0743.258.251 andra@chocolat.com.ro

200. **Ajutor** cofetar, necalificat, laborator cofetarie Sector 5, Calea Ferentari, Biserica Armistitiului angajam persoana necalificata sau calificata pentru postul de ajutor cofetar. Experienta in cofetarie constituie avantaj; **1.400 L;** ☎0773.967.527 petre@smartdesert.ro

201. **Ajutor de bucatar 8 ore salariu, tips, majorare progresiva si carte munca. Restaurant zona Marriott. Tel. ☎0762.358.115**

202. **Ajutor de bucatar angajeaza restaurantul Cucina di Casa, sector 4. Salariu motivant. Relatii la tel. dupa ora 10.00; ☎0722.244.364**

203. **Ajutor** de bucatar contract de munca, program de lucru in ture: 08:00 - 16:00, 11:00 - 19:30;16:00 - 24:00, decont transport, salariu fix, bonuri de masa, spor de week-end, plata ore suplimentare; **1.700 L;** ☎0743.155.016 ioana.ciuca@scandia.ro

204. **Ajutor** de bucatar cu sau fara experienta pentru lucru la fripteuze, pentru shaormerie, 2.000 lei net, training gratuit, program de lucru: 1 zi cu 1 zi libera, cm 8 ore nedeterminat, zona Berceni, 1 masa calda zilnic. **2.000 L;** ☎0773.316.497

BA GLASS ROMANIA SA

Cel mai mare producător din România în domeniul sticlăriei angajează:

- **MUNCITOR NECALIFICAT**
- **SORTATOR PRODUSE STICLĂ - (FEMEI) -**
- **LĂCĂTUŞ MECANIC**
- **MOTOSTIVUITORIST**
- **ELECTROMECANIC**

Beneficii:
- **pentru persoanele din afara Bucureştiului oferim cazare**

Relaţii suplimentare la departamentul Resurse Umane
Telefon: **021.2018.594, 021.2018.507**
sau la sediul din str. Theodor Pallady nr. 45 sector 3

PAUL — MAISON DE QUALITÉ FONDÉE EN 1889

Restaurantul PAUL BĂNEASA angajează

CASIERI, LUCRĂTORI BUCĂTĂRIE şi FEMEIE DE SERVICIU

Oferim:
- Bonuri de masă
- Prime de Crăciun şi de Paşte
- Premii şi bonusuri de loialitate
- Program flexibil (8/ 6/ 4 ore sau de weekend)
- Beneficii de transport atât pentru Bucureşti cât şi în proximitatea acestuia
- Contract de muncă pe perioadă nedeterminată

Nu cerem experienţă!
Puteţi depune CV-ul pe adresa de e-mail: job@paul.ro sau personal, în restaurantul din Băneasa
Detalii suplimentare la numărul de telefon: 0749 157 137

167. **Ajutor** Bucatar pentru salate si pane, restaurant in zona Dristor, program 2 cu 2. Doar cu experienta. Salariu 1800+tips; **1.800 L;** ☎0734.601.600

168. **Ajutor** bucatar pizzar si ospatar, zona Pasajul Marasesti, sect. 4 Bucuresti; ☎0729.039.025

169. **Ajutor** bucatar program sau o zi /o zi salariu de la 2.200, bonuri de masa in functie de experienta si implicare, salariul creste. Oferim seriozitate contract de munca, conceediu; ☎0726.337.470 Lapiatzamall@gmail.com

170. **Ajutor** bucatar Restaurant romanesc angajeaza ajutor de bucatar serios si cu spirit de echipa. Se asigura masa, transport, alte beneficii. **1.900 L;** ☎0786.346.196 office@yahoo.com

171. **Ajutor** bucatar restaurant situat in Centrul Istoric angajeaza ajutor bucatar cu minima experienta in domeniu, in conditii avantajoase. Salariu atractiv plus bonusuri. Cerem si oferim seriozitate; ☎0724.855.076

172. **Ajutor** bucatar Restaurantul Social1 (in fata Casei Poporului) angajeaza ajutor bucatar program flexibil full-time, salariu motivant + bonusuri. Detalii la nr. de telefon, ☎0731.322.472 resurse.umane@stadio.ro

173. **Ajutor** bucatar si lucrator bucatarie (vase- legume) pt. restaurant sector 3, Decebal. Salariu atractiv, relatii la tel. intre orele 12,00- 18.00; ☎0722.240.383

174. **Ajutor** bucatar catering, 2700 lei net Esti ajutor bucatar, ai experienta, vrei un loc de munca stabil, bine platit si fara intarziere?Vei lucra o zi cu o zi, intr-o firma de catering in sector 1. Salariu pornire: 2200-2700 lei net. **2.700 L;** ☎0785.774.563 cateringsector1@gmail.com

175. **Ajutor** bucatar catina pentru multinationala, salariu atractiv, tichete de masa, program de lucru 8 ore/zi L-V. Tel. ☎0743.105.043/ 021.201.79.83 ion.plesea@dussmann.ro

176. **Ajutor** bucatar cu sau fara experienta, pentru bucataria calda. Program: luni-vineri, 06:30-18:30, sambata si duminica liber. Salariu: 2.800 lei plus masa. Zona Colentina - Fundeni, **2.800 L;** ☎0742.266.859

177. **Ajutor** bucatar cu/ fara experienta - Trenta Pizza joburi disponibile in toate sectoarele in functie de domiciliul dvs. Program full time. Salariul motivant + bonuri de masa+transport asigurat la terminarea programului. Relatii la telefon; ☎0751.309.890 sergiu.cojocariu@trentapizza.ro

187. **Ajutor** bucatar, hotel 4 stele zona Unirii, angajeaza ajutor bucatar pentru restaurantul din incinta hotelului. ☎0755.979.797 fdm@international-bucharest.ro

188. **Ajutor** bucatar, pentru restaurant Trattoria Borghese. Salariu in mana 2000 Lei + tips, program 2 cu 2 zile, 10-23.30. Se cere experienta anterioara. Interviu str. Dambului 155 (20 metri Mc Donalds Brancoveanu); **2.000 L;** ☎0760.650.710

189. **Ajutor** bucatar, pentru restaurant-pizzerie cu livrare la domiciliu. Salariu motivant si bonificatii. Cautam oameni seriosi. Salariu zilnic, de doua ori pe luna sau lunar, in functie de preferinte ☎0766.468.812 pizzavolare@yahoo.com

190. **Ajutor** bucatar, Restaurant zona Militari, angajam ajutor bucatar. Nu este necesara experienta, importanta este dorinta de a munci. ☎0723.640.178

191. **Ajutor** bucatar, barman, ospatar, picol pastram un loc in echipa Poesia, doar pentru tine! Daca esti pasionat de servit sau de gatit,esti zambitor si creativ, vrem sa te cunoastem. Angajam aj.ospatar, barman si ajutor bucatar. Mult succes. ☎0744.502.000/ 0721.272.822 office@poesia.ro

192. **Ajutor** bucatar, femeie angajam pt cafenea zona Unirii, fata rapida, curata, harnica, minima experienta (salate, gratar, burger). Program 5 zile/sapt, dupa amiaza. Transport asigurat, bonuri de masa, asigurare medicala. **1.700 L;** ☎0768.585.148

193. **Ajutor** bucatar, femeie serviciu vase, Restaurant Shorley cu sediul in Grozavesti, str. Economu Cezarescu, nr. 50, S6, angajeaza ajutor bucatar si femeie serviciu si, vase; ☎0722.366.583 ion.sorlei@gmail.com www.shorleyrestaurant.ro

194. **Ajutor** bucatar, macelar cu experienta pentru restaurant/fastfood in mall Promenada. Pentru mai multe detalii va rugam sa ne contactati. ☎0729.432.520 bamboofood@gmail.com

195. **Ajutor** bucatar, pizzar, cautam pentru deschiderea altor locatii: Ajutor bucatarie, pizzar, casier/ cu fara experienta. Oferim salariu de al 2.000 lei, training, orar flexibil, transport inclus; ☎0729.191.538

196. **Ajutor** bucatari Mao_Pub angajeaza ajutor bucatar, salariu motivat, program flexibil, oferim seriozitate si beneficii; ☎0734.651.400

205. **Ajutor** de bucatar pentru bistro amplasat in zona Unirii (Bulevardul Regina Maria), salariu atractiv + tips, contract de munca. Suntem o echipa tanara si dinamica. Te asteptam la noi in echipa; **1 L;** ☎0744.632.446 panibun@gmail.com

206. **Ajutor** de bucatar Restaurantul vegan si raw vegan Rawdia Dorobanti angajeaza ajutor de bucatar, ☎0784.203.251 adelina@rawdia.ro

207. **Ajutor** de bucatar si fete la salate si la vase, angajeaza restaurant din sectorul 3, Titan. Salariu 1900 lei +procent vanzare + o masa pe zi. **1.900 L;** ☎0721.720.751

208. **Ajutor** de bucatar vrei sa faci parte dintr-o echipa frumoasa? angajam ajutor de bucatar. Te asteptam sa ne cunoastem la Curtea Berarilor sau sa trimiti CV-ul tau la email. Telefon; **1 L;** ☎0735.861.681/ 021.313.75.32 vera@curteaberarilor.com

209. **Ajutor** de bucatar cantina in Pipera-Tunari, cantina angajeaza ajutor de bucatar cu program de luni pana vineri intre 06:00-14:00. Oferim conditii legale de munca, salariu 1600 lei net, tichete de masa si masa asigurata; ☎0786.552.982

210. **Ajutor** de bucatar cu experienta, pentru Friends Pub. Program de lucru 2 zile cu 2 libere. Se asigura transportul **2.000 L;** ☎0728.197.287/ 0724.955.558 pub.friends@yahoo.com

211. **Ajutor** de bucatar si bucatar, Restaurantul Vivo isi mareste echipa. Se ofera pachet salarial atractiv peste media din domeniu, bonuri de masa, posibilitatea de promovare. Afi Cotroceni; ☎0787.709.154 vivofoodbar@gmail.com www.vivofoodbar.com

212. **Ajutor** de bucatar si femeie de serviciu, angajam ajutor de bucatar si femeie de serviciu; ☎0734.248.928/ 0784.898.117 constintop@yahoo.com

213. **Ajutor** de bucatar si grataragiu pentru autoservire Barbu Vacarescu; ☎0729.629.424

214. **Ajutor** de bucatar, angajam ajutor de bucatar pentru restaurant tip fast food in mall Promenada (Aviatiei), detalii la tel; ☎0731.034.908 promenada.cuptorulculemne@gmail.com

215. **Ajutor** de bucatar, femeie la bucatarie (vase) pentru restaurant in M?gurele asiguram salariul motivant, masa zilnica, program flexibil, ☎0723.580.658 la_crama@yahoo.ro

216. **Ajutor** de bucatar, femeie la bucatarie (vase) pentru restaurant in Magurele, asiguram salariul motivant, masa zilnica, program flexibil, ☎0723.580.658

217. **Ajutor** de bucatar, restaurant romanesc, pizza, cautam ajutor de bucatar cu sau fara experienta, program 2 zile cu 2, 10-01, carte de munca, procent zilnic, masa calda, apa/cafea. Colectiv prietenos si atmosfera placuta; **2.000 L;** ☎0722.240.930/ 021.252.25.20 CLUBART9@GMAIL.COM

218. **Ajutor** de bucatar, doar cu experienta relevanta, pt locatie tip impinge tava (ciorbe, sosuri, paneuri, salate, gratare, deserturi, etc), agil, ingrijit, serios, etc. Zona Latina. Program: L-V 08:00 - 17:00, S-D liber, sal. 1800 - 2200 lei in mana; **2.200 L;** ☎0761.686.754 clienti@contabconsult.ro

219. **Ajutor** de bucatar, restaurant Sos. Berceni local cu salon si terasa, organizam petreceri, nunti, botezuri, etc. Programul de lucru este de la ora 13 la 23 (5 zile/ sapt). Beneficii masa. Experienta constituie un ajantaj. Salariu 1800 lei, flexibil ☎0770.388.045 contact@cabanarestaurant.ro

220. **Ajutor** de bucatar. SC angajeaza ajutor bucatar, femeie la vase zona Marriott. Contact Ã®ntre orele 15.00- 19.00; ☎0751.632.892

221. **Ajutor** de cofetar pentru bistro amplasat in zona Unirii (Bulevardul Regina Maria), program 8 ore, salariu atractiv, contract de munca. Suntem o echipa tanara si dinamica. Hai si tu **1 L;** ☎0744.632.446 panibun@gmail.com

222. **Ajutor** de cofetar pentru Art Dessert Instruire profesionala continua alaturi de mater cake Irina Apostol, cursuri de instruire profesionala platite de companie, un mediu de lucru placut, bazat pe respectul reciproc, ☎0722.305.398 emilia@emex-romania.ro

223. **Ajutor** de mecanic intretinere si reparatie utilaje de constructii, oferim cazare la nevoie. Salariu atractiv ☎0730.712.602 office@real4you.ro

224. **Ajutor** de patiser si cofetar Program fix de luni pana vineri. Locatie in sector 1 foarte aproape de metrou Gara Basarab. Salariu negociabil. Programare interviu la; ☎0755.050.080

225. **Ajutor** de patiser/cofetar, Cofetaria Alice (zona Piata Iancului) angajeaza ajutor de patiser/cofetar. Nu este necesara experienta. Asteptam CV-urile dvs la adresa de email sau ne puteti suna L-V, in intervalul 09:00-17:00. ☎0741.037.366 resurseumane@cofetariaalice.ro

226. **Ajutor** educatoare, ingrijitoare, gradinita lui David isi mareste echipa. Cautam ajutor de educatoare, 2 posturi disponibile. Program de lucru diferit, 8:30/17:30 si 9:00/18:30. Salariu 1800-2000. Fara studii domeniu. **1.800 L;** ☎0752.012.335 alexamaria.damian@yahoo.com

227. **Ajutor** electrician pentru a ne intregi echipa. Cautam un coleg care sa aiba cunostinte de baza pe electirca in perspectiva calificarii pe termen lung. Oferim contract de munca, salariu avantajos, bonuri de masa, orele suplimentare platite separat. Locatie centrala Piata Unirii si Piata Muncii pentru delatii sunati la: ☎0765.517.197

228. **Ajutor** freshuri, bistro angajam ajutor pentru ceaiuri, freshuri. Locatie la 5 min de metrou Aurel Vlaicu. Program si salariu negociabil, suna la telefon; ☎0741.777.509/ 0758.230.644 mi@breadandspices.com.ro

229. **Ajutor** gestionar impreuna cu gestionarul receptioneaza marfa de la furnizor si o pregateste pentru livrare. Participa la inventar. Loc de munca in sectorul 1, Sos. Odaii nr. 157-163. Se deconteaza abonamentul RATB; **2.000 L;** ☎0336.401.262/ 0336.401.262 office@chorus.ro

230. **Ajutor** in bucatarie pentru restaurant specific romanesc, persoana harnica si ordonata cu sau fara experienta de restaurant, program 2+2 libere salariu net 1.600 Lei , tips, masa gratuita. Albac 25 zona Floreasca Dorobanti **2.500 L;** ☎0745.227.230 osnagaradu@yahoo.com

231. **Ajutor** in bucatarie pentru curatat legume, curatenie si spalat vase, program luni-vineri 06:30-15:30 si 2 sambete/luna 06:30-13:30. O masa pe zi, contract de munca, posibilit. de avansare, zona metrou Costin Georgian. **1.500 L;** ☎0729.810.961 denisa.niculici@bucate-peroate.ro

232. **Ajutor** in bucatarie/fata la vase angajam ajutor in bucatarie si fata la vase, program 8 ore, salariu atractiv, carte de munca, locatie centrala; ☎0732.375.709 gheorghiu.thomas@gmail.com

233. **Ajutor** masinist plana Tipografie amplasata in Afumati Ilfov angajeaza ajutor masinist rotativa. Pentru persoane din provincie oferim cazare. ☎0786.958.267 marius.brecea@gmail.com

234. **Ajutor** patiser Femei pentru patiserie traditionala in zona Unirii, procent vanzare, masa, prime. Detalii la telefon, **2.000 L;** ☎0724.570.778

235. **Ajutor** patiser, cofetar, patiser, femeie de serviciu, salariu atractiv, seriozitate; ☎0752.672.090

236. **Ajutor** patiser, modelator (femei) pentru patiserie traditionala in zona Unirii, masa, bonusuri. Contract pe perioada nedeterminata. Detalii la telefon; **2.000 L;** ☎0724.570.778

237. **Ajutor** patiser, modelator (femei) pentru patiserie traditionala in zona Unirii, masa, bonusuri. Contract pe perioada nedeterminata. Detalii la telefon; **2.000 L;** ☎0724.570.778

238. **Ajutor** pizza fara experienta pentru activitate preparare pizza, pregatire ingrediente, marfa, fara experienta program / contract de 8 ore L-V, salariu net 1500 Lei net cu posibilitate de avansare in cariera **1.500 L;** ☎0752.377.377

239. **Ajutor** pizzar pentru restaurant Speed Pizza, cu sau fara experienta, se ofera training si scolarizare, salariu fix si bonuri de masa, ☎0734.989.958 biank_08@yahoo.com

240. **Ajutor** pizzar, ajutor bucatar angajam ajutor de pizzar, ajutor bucatar, personal curatenie pentru un spatiu de joaca in Mall Park Lake; ☎0770.337.275

241. **Ajutor** preparator mici si carnati in macelarie in zona 1 Mai, sectorul 1. Pentru detalii la nr de telefon, **2.400 L;** ☎0720.832.923

242. **Ajutor** sofer, manipulant marfa, firma curierat din sector 2, cauta ajutor de sofer (manipulant marfa) pentru activitate de curierat si livrari electrocasnice in Bucuresti si imprejurimi. Salariu motivant in functie de performormate. ☎021.252.00.46/ 0319461 gabi.filipoiu@bestcourier.ro

243. **Ajutor** tehnician Telekom Romania, partener Telekom, Orange, angajam ajutor de tehnician pentru executie lucrari de telecomunicatii, instalatii electrice de curenti slabi; **1.500 L;** ☎0764.237.743 yannis_art_design@yahoo.com

244. **Ajutor** tipograf Tipografie Bucuresti angajeaza ajutor masinist pentru rotativa ziar. Salariu motivant. Zona Pipera.Telefon: ☎0723.531.624/ 0771.797.204 ionut.matei@adevarulholding.ro

245. **Amanetar** gestionar casa de amanet cu experienta in domeniu pentru sectorul 6. Contract de munca full time. Post disponibil imediat. Trimiteti CV actualizat;Program luni - vineri: 09,00 - 19,00; ☎0740.308.116 ifn@vortexim.ro

246. **Amanetar** operatoare exchange Casa de amanet & exchange angajeaza personal cu si fara experienta. Se ofera training in cadrul firmei. Cv la adresa contact@creditareamanet.ro; ☎ contact@creditareamanet.ro

247. **Amanetari cu sau fara experienta. Ne marim echipa pe raza Mun. Bucuresti; ☎0722.514.027**

248. **Ambalatoare** pentru producator de cosmetice, zona Berceni. Perioada determinata. Atentie distributiva, disponibilitate pentru munca fizica. Program 2 schimburi; ☎0752.131.581/ 021.460.82.01 contact@papillon.ro

249. **Ambalator** firma sandwich-uri, angajeaza doamna sau domn, cu sau fara experienta, pentru ambalare sandwich-uri. Se ofera masa pe perioada programului si contract pe perioada nedeterminata zona Preciziei Militari, **1.800 L;** ☎0745.352.033 office@snack4u.ro

250. **Ambalator** carne pui program full time (luni - vineri), primire marfa, gestiune, ambalare, macerare carne pui. Sector 4, Bucuresti. Exclusiv —- barbati. Salariu net - 1800 ron **1.800 L;** ☎0766.549.645 office.amicorum@gmail.com

251. **Ambalator** depozit, personal pentru manipulare-ambalare produse.Locatia depozitul Bucuresti - Sema Parc. Salariu 1.600 Lei net, bonuri de masa, transport decontat.Programare interviu ☎0755.086.837 sonia.vijoaica@editura-art.ro

252. **Ambalator** in hala de productie patiserie programul este de 12 ore 07-19 cu o ora pauza de masa. L-V SI D. Salariul 2000 Lei. Adresa este: TH Pallady nr 44 D. Relatii la telefon ☎0737.523.284

VÂNZĂTOARE pentru COFETĂRIILE TIP TOP
pentru locaţiile din PANTELIMON, COLENTINA, OBOR, TINERETULUI, GIURGIULUI
Salariul 1.650 lei net, bonuri de masă 145 lei
Informaţii la: 0732.672.654

JOSI LOGISTIC
angajează
ŞOFER cu EXPERIENŢĂ
minim 1 an în domeniul distribuţiei de produse lactate
MANIPULANT cu EXPERIENŢĂ
minim 1 an în domeniul produselor lactate
Relaţii la tel: **0799.946.123**

LOCURI DE MUNCĂ

BETTY ICE SRL angajează
VÂNZĂTOR/OARE
îngheţată pentru punctele din Bucureşti
Pentru persoanele care nu au domiciliul în Bucureşti, se asigură transport
Persoanele interesate sunt rugate să depună un CV la
iordache.vasilica@bettyice.ro
Detalii la **0753.084.816**

Magazinul Selgros Berceni
recrutează personal:
- **ADJUNCT ŞEF RAION LEGUME-FRUCTE**
- **CASIERI**
- **FUNCŢIONAR INFORMAŢII CLIENŢI**
- **LUCRĂTOR COMERCIAL PEŞTE, LEGUME-FRUCTE**

SELGROS cash & carry

Trimiteţi CV-ul la: e-mail: 145_SK@selgros.ro
sau direct la sediul magazinului
(Informaţii Clienţi) Selgros Berceni
Str. Turnu Măgurele nr. 92-108, sect. 4, Bucureşti.

253. **Ambalator** industrie alimentara pentru Agriro SRL, cu contract pe perioada nedeterminata, ambalator plante aromate pentru punctul de lucru din Valea Cascadelor. Program 8 h. Salariu de pornire 1300 Lei net, bonuri de masa, ore suplimentare platite, ☎0724.584.869/ 0744.322.388 tomagabrielandrei@yahoo.com

254. **Ambalator** manual angajeaza SC Casa de Paine SRL, identificata cu CUI 16242060 la punctul de lucru din Oras Buftea, str. Tineretului, cartier Studio, jud. Ilfov. Informatii la tel. ☎0724.580.525

255. **Ambalator** manual, fabrica producatoare de mobilier, zona Faur, angajam in conditii avantajoase ambalator manual. Se ofera salariu motivant . Program de munca de la ora 07:00 la ora 16:00. ☎0723.606.863 dan@sofasp.ro

256. **Ambalator** pentru curatatorie ecologica in zona Selgros, Pantelimon, jud. Ilfov, salariu atractiv, tichete de masa; ☎0762.259.787

257. **Ambalator** produse alimentare In cadrul unei fabrici alimentara din zona metrou Pipera. Angajam persoane obisnuite cu munca in fabrica, cu norma de lucru. Se lucreaza 5 zile pe saptamana. Salariul este de 1920 lei in mana, cu contract. **1.920 L;** ☎0729.699.825

258. **Ambalator** Tunari, Ilfov, producator de semipreparate din carne angajeaza ambalator, se lucreaza in 3 schimburi, 7,5 ore/zi. Oferim: transport asigurat, masa calda, tichete 15 ron/zi, salariul atractiv. Detalii tel. ☎0799.933.172/ 021.266.52.51 eugenia.enescu@convenience.ro

259. **Ambalatori** femei barbati, urgent. Salariu 1800 Lei net (in mana), transport decontat 120 Lei. Program 12h/zi in schimburi. Locatie Bd. Metalurgiei **1.800 L;** ☎0738.322.818

260. **Ambalatori** pentru sectii de productie alimentare. Program de lucru in ture. Salariu net + tichete de masa + o masa calda, **1.600 L;** ☎0732.672.654

261. **Ambalatori** personal fara experienta angajam pentru depozitul de haine din sector 6 langa Carrefour Militari. Program luni-vineri 07:00-16:00 (o ora pauza). Salariul net 1600 Lei. Se ambaleaza/ eticheteaza produsele **1.600 L;** ☎0734.893.911

262. **Ambalatori,** personal industria cosmetica. Angajam ambalatori productie cosmetica. Conditii de munca deosebite. Program de lucru: 07,30 - 16,00. Salariu pe cartea de munca, bonuri de masa. Locatie: Bucuresti, ☎ ionel.gherghe@exmobi.ro

263. **Angajez** soferi Societate de transport angajeaza urgent soferi categoria B. Distributia se realizeaza atat in Bucuresti cat si in afara acestuia. Detalii la telefon; ☎0731.631.723

264. **Angajez** tehnician dentar experienta minim 1an. Pentru realizarea componentei metalice sau realizarea integrala a lucrarii. Carte de munca si salariu peste medie. Colectiv tanar. **6.000 L;** ☎0722.710.935 Drrogojandaniel@gmail.com

265. **Aplicatori** sisteme de rasini, firma de executii in special pe zona de pardoseli, rezidentiale si industriale, angajeaza aplicatori pentru lucrari de pardoseli epoxidice, microciment, sape autonivelante, vopsitorii epoxidice ☎0723.824.989/ 0722.586.386 office@concreteart.ro

266. **Aquatulip** angajeaza operator pc societatea SC Aquatulip SRL angajeaza operator pc. Avantaj cunoasterea programului Saga; ☎0725.885.885 comenzi@aquatulip.ro

267. **Argentine** Steak&Sushi Argentine Steak&Sushi angajeaza: aj. bucatar, femeie la vase, conditii de munca optime. Salariu atractiv. Mai multe detalii zilnic dup? ora 12; ☎0763.353.111 ionut_tudor88@yahoo.ro

268. **Asfaltatori,** pavatori si muncitori necalificati pentru societate comerciala; ☎0731.707.530

269. **Asis.** medical generalist, centru rezidential din Breaza angajeaza asis. medical cu contr. de munca,decont transport,o masa pe zi, program flexibil, salariu net de pana la 1.600 lei. **1.600 L;** ☎0788.140.864 casasfantultoma@yahoo.com

270. **Asistent director mecanizare pt. firma constructii Chitila. Asteptam tanar absolvent bacalaureat (sau student) cu preocupari catre auto, mecanica, posesor carnet cat. B. Salariu motivant. ☎0722.284.776 bogdan.rujan@dualconstruct.ro**

271. **Asistent** electrician auto reprezentanta service camioane si remorci angajam asistent electrician auto,diploma de electrician, fara experienta oferim conditii bune de lucru, bd. Preciziei, rog trimiteti CV la email; **2.000 L;** ☎0749.102.603/ 0749.102.608 resurseumane@edparts.ro

272. **Asistent** livrare saltele cu permis Drimus.ro cauta pentru activitate de depozit, asistent livrare in Bucuresti. Permisul cat. B si exprienta pe duba obligatoriu. Zona depozit A2- Gara Catelu. Salariu motivant, ☎0723.520.638 distributiemobila@yahoo.com

273. **Asistent** manager pentru spatiu de joaca copii, situat in Mega Mall. **1.500 L;** ☎0756.060.008 andreea@gymboland.ro

274. **Asistent** manager (secretariat-administrativ) 2 ani de experienta intr-o pozitie similara; cunoastere avansata a pachetului Office; cunoastere avansata a limbii engleze; cunoastere avansata a limbii ruse; capacitatea de organizare. ☎0763.352.242

275. **Asistent** manager /administrator gradinita conducerea Centrului de Studii Europene Bucuresti angajeaza urgent asistent manager - administrator pentru Gradinita Yannis&Yasmine, sector 4, in incinta complexului Sun Plaza' ☎0771.309.122/ 0744.544.178 www.gradinitayannissiyasmine@yahoo.com

276. **Asistent** manager cu experienta cerinte: limba engleza scris si vorbit bine, experienta in domeniu, Excel si Word bine, cunostinte de contabilitate primara ☎0726.627.124 madalina.flusberg@gmail.com

277. **Asistent** manager cu experienta in salon de infrumusetare, salariu 2500+920 lei carte de munca platita pe 8 ore, program 2 zile cu 2, zona metrou Gorjului. Va rog cv pe mail. Detalii la tel. **2.500 L;** ☎0724.357.422 office@cmstill.ro

278. **Asistent** manager HR, pentru Restaurant din zona centrala. Cerinte: studii superioare (terminate sau in curs de terminare) cunostinte legislatia muncii, cunostinte PC ☎0745.574.230 contact.dianei4@gmail.com

279. **Asistent** manager, clinica stomatologica, zona Dorobanti, angajeaza asistent manager, cu studii suoerioare si experienta. Se ofera conditii avantajoase de desfasurare a activitatii. Trimiteti CV, insotit de o poza recenta ☎0722.543.676 drdima@dentalprogress.ro

280. **Asistent** manager, companie de productie angajeaza asistent manager in cadrul departamentului administrativ; ☎0730.003.305 it@cio.ro

281. **Asistent** manager, secretara, agentie imobiliara, cu sau fara experienta cunostinte pc redactare, Office, dinamica, spirit de echipa, aspect fizic placut, responsabila, bun organizator. ☎0744.597.597 hr@excesimobiliare.ro

282. **Asistent** mecanic pentru reprezentanta service camioane si remorci, ucenici, fara experienta, cu diploma de mecanic, oferim conditii bune de lucru, oferim specializare, seriozitate, Preciziei nr. 11. **1.900 L;** ☎0749.102.608/ 0749.102.523 resurseumane@edparts.ro

283. **Asistent** medical, camin de batrani particular angajeaza asistente. Relatii la telefon: ☎0722.621.462 caminprivat@gmail.com

284. **Asistent** vanzari cautam o persoana activa cu bune abilitati de comunicare verbala si scrisa pentru postul de lucrator comercial sau asistent vanzari; ☎ office@radarpartycenter.ro

285. **Asistent** vanzari Grozavesti pentru magazin alimentar zona metrou Grozavesti ☎0766.433.657

286. **Asistent** vanzari, cautam o persoana activa cu bune abilitati de comunicare verbala si scrisa pentru postul de lucrator comercial sau asistent vanzari; ☎ partycenter156@gmail.com

287. **Asistenta** personala. Afacerist, caut tanara cu aspect placut, carnet cat. B, ofer salariu bun plus bonusuri, cazare si training. Colaborare pe termen lung; ☎0723.002.948 cert81@yahoo.ro

288. **Asistenta de vanzari in magazin de lux. Magazin specializat in comercializarea produselor de lux, angajeaza asistenta vanzari-locatie: mall "Baneasa Shopping City". Experienta constituie avantaj. Relatii la telefon: ☎0722.533.346 magazinglamour2016@gmail.com**

289. **Asistenta** medicala clinica medicala centrala (zona Unirii) angajeaza asistente medicale, cu sau fara experienta, dornice de a invata si a evolua in domeniu. Cerem seriozitate, stabilitate, dorinta si forta de munca. ☎0758.096.020 Artbodyesthetic@gmail.com

290. **Asistenta** medicala cu diploma de asistent generalist, fara experienta. Relatii la tel. CV la adresa de email. ☎021.326.55.96 fmmedident@hotmail.com

291. **Asistenta** medicala cu sau fara experienta pt. clinica stomatologica, zona Obor. Salariu si bonusuri motivante. Rog CV pe adresa de email. Pentru alte informatii ne puteti contacta la tel. ☎0725.515.999 contact@elveto-dent.ro

292. **Asistenta** medicala, clinica stomatologica angajam asistenta medicala cu/fara experienta. CV pe mail insotit de o poza recenta. ☎0733.733.030 office@denttaglio.ro

293. **Asistenta** personala, manager director strain in Bucuresti cauta urgent o asistenta personala, cu sau fara experienta. Aspect fizic placut. Program flexibil. Plata la zi. Rog email cu poze si date de contact **4.800 L;** ☎0728.477.325 Atos.ramirez@gmail.com

Cămin de bătrâni situat în cartierul Aviației, angajează:

îngrijitoare, infirmiere, asistente și ajutor bucătar
www.caminprivat.ro

Locația este premium și oferă condiții deosebite, respectând standardele în vigoare. Salariul este atractiv și motivant.

Dacă doriți să ne ajutați să creștem calitatea vieții seniorilor pe care îi îngrijim și să ne menținem între căminele private de top din țară, vă așteptăm să ne sunați la numărul **0722621462** sau trimiteți CV la **caminprivat@gmail.com**

294. **Asistenta** personala, manager, part, full time pentru Owner Companie, tanara, high class, frumoasa, aspect model, cunostinte pc, engleza, carnet sofer, oferim salariu fix+bonusuri, masina, cazare (unde este cazul).Rog CV si poze relevante pe mail. **3.500 L;** ☎0732.211.111 mihai.asistenta@gmail.com

295. **Asistenta** personala, redactare articole educata, prezentabila, experienta, tastare rapida, disponibila pt deplasari. Initial net minim 3000 lei + prime, contract, cazare gratuita. Poze, CV si detalii pe whatsapp la: **1.000 €;** ☎0720.334.477

296. **Asistenta,** camin pentru bunici isi mareste echipa. Angajam asistenti medicali cu experienta pentru centrul din Pipera, Jolie Ville ☎0724.205.565

297. **Asistenta.** Secretariat coordonatoare manager, buna organizatoare, perseverenta si promptitudine, fara obligatii. Atasati CV si foto pe mail. Prima luna 3400 lei plus alte facilitati. **4.000 L;** ☎ arta322@yahoo.com

298. **Asistente** medicale pt. clinica dentara lux se ofera salariu atractiv si conditii de munca deosebite. Aspect fizic placut, seriozitate si punctualitate. Cu sau fara experienta. Detalii tel. ☎0766.483.103

299. **Asistente** si infirmiere, pentru camin de batrani Bucuresti, urgent. Conditii avantajoase. Relatii la: ☎0744.321.376/ 0728.555.959

300. **Asistenti** medicali, infirmiere, femei de serviciu si bucatarese; ☎0799.755.553

301. **Asistenti** medicali, kinetoterapeuti, infirmiere, femei de serviciu si bucatareasa pentru centru privat de recuperare Bucuresti. Posibilitate cazare; ☎0724.384.753/ 0773.866.998

302. **Asociatie** de proprietari, Piata Amzei, angajam femeie de serviciu scara bloc; ☎0762.215.864

303. **Atelier** de confectii dama "PNK Casual" angajeaza personal pentru sala de croit (timbrat span si termoculat) salariu avantajos, decont transport, bonuri de masa; ☎0788.572.699

304. **Autoservire** spalat vase angajam barbat la vase mari pentru autoservire. ☎0768.395.717

305. **Autosoft** angajeaza casier cu experienta, 2.100 lei net; ☎0757.091.414

307. **B3ton** Resto Bar angajeaza ospatar, ospatarita restaurantul B3TON, angajeaza ospatarita / ospatar cu experienta, program 2 zile cu 2 zile. Masa asigurata. Contract de munca. Bd. Marasesti nr. 2B bl.C, sc. 3. parter. Zona Parcul Carol; **1.600 L;** ☎0724.590.863

Angajăm
PERSONAL de PAZĂ
(cu sau fără atestat)
pentru SPAȚII COMERCIALE în București și Ilfov (Berceni, Drumul Taberei, Chitila, Bucureștii Noi)
Salariu atractiv
ELNET SECURITY
Tel.: 0759.046.133/ 0759.046.197 0744.596.694

308. **BA** Glass Romania SA, cel mai mare producator in domeniul sticlariei, angajeaza: muncitor necalificat, sortator produse sticla (femei), lacatus mecanic, motostivuitorist, electromecanic. Beneficii: Pentru persoanele din afara Bucurestiului oferim cazare. Relatii suplimentare la departamentul Resurse Umane sau la sediul str. Theodor Pallady nr. 45, sector 3; ☎021.201.85.94/ 021.201.85.07

★★★★★★★★★★★★★★★★★★★★

306. **AVIA MOTORS ANGAJEAZA POLISATOR AUTO, AVIA MOTORS, DEALER AUTO, ANGAJEAZA POLISATOR AUTO. RELATII LA TEL. 0212094000 (INT. 160/190), 0746209911 SAU LA SEDIUL DIN PANTELIMON, BD. BIRUINTEI NR. 11, JUD. ILFOV. ☎0746.209.911 HR@AVIAMOTORS.RO**

★★★★★★★★★★★★★★★★★★★★

309. **BA** Glass Romania SA, cel mai mare producator in domeniul sticlariei, angajeaza: muncitor productie prelucrare sticla. Salariu foarte atractiv peste media economica. Posibilitatea dezvoltarii carierei profesionale. Beneficii: Pentru persoanele din afara Bucurestiului oferim cazare. Relatii suplimentare la departamentul Resurse Umane sau la sediul str. Theodor Pallady nr. 45, sector 3; ☎021.201.85.94/ 021.201.85.07

310. **Bagajist,** persoane cunoscatoare ale limbii engleze pentru hotel, care sa ajute receptionerii si clientii cu bagajele. Program de lucru 12/24 - 12/48 ore. Salariul 1400 RON+spor de noapte; **1.400 L;** ☎0751.190.463 mihaela.mitrila@ramadaplazabucharest.ro

311. **Baiat in domeniul meselor de biliard. Posesor permis de conducere cat. B- experienta sofer. Salariu 2.000 L; ☎0727.903.983**

312. **Baiat** pentru depozit en gross, SC angajeaza in conditii avantajoase, se ofera contract de munca, program 8h, avantaj permis auto. Detalii la interviu. Str Fantanica, nr. 36, Antefrig ☎0729.003.844 mihaelaf.florea@yahoo.com

313. **Baiat pt. paza magazin de imbracaminte. Persoana cu sau fara atestat. Oferim program de lucru interval 13-21. Contract pe perioada nedeterminata. Salariul net 1.400. Relatii la telefon: 1.400 L; ☎0722.533.346 magazinglamour2016@gmail.com**

314. **Baieti** acum, firma constructii angajeaza meseriasi pentru placari cu polistiren, cazare gratuita, plata integrala la 2 saptamani, salariu motivat; ☎0762.546.031

315. **Baieti** pentru montaj usi si parchet calificati sau necalificati. Salariu atractiv **2.500 L;** ☎0763.604.638 empiredoors@yahoo.com

316. **Baieti** pentru pregatire/ambalare legume si fructe. Baieti pentru pregatit/ambalare legume si fructe.Depozit frigorific situat in cartier Berceni, langa magazinul Metro. Program L-V: 07-17, S: 07-14. **1.800 L;** ☎0722.600.959/ 0722.242.797 simaimpex@yahoo.com

317. **Baieti** sau fete pentru spalatorie auto central, angajam baieti sau fete spalatori auto cu experienta. Zona Stefan Cel Mare, salariu 1800 cu carte de munca, eventual gasim si cazare; ☎0722.349.339 Georgy_taz@yahoo.com

318. **Baieti** si fete pentru ambalat legume si fructe. baieti si fete pentru pregatire si ambalare legume si fructe. Depozit frigorific situat in cartier Berceni, langa magazinul Metro. Program L-V: 07-17, S: 07-14. Autobuze 312; 141; 220; 232; **1.800 L;** ☎0722.242.797/ 0723.514.625 simaimpex@yahoo.com

319. **Barbat** curatare tapiterii Firma de curatenie angajeaza barbat pentru curatat tapiterii. Oferim carte de munca, program 8h, de luni pana vineri. Salariu motivant; ☎0756.612.908 Andraamocanu@yahoo.com

320. **Barbati** angajare, firma productie export, zona Obor, angajeaza barbati i pe posturile de lacatusi, strungari, rectificatori, ☎0723.242.485 iulian.bratu@branto.ro

321. **Barbati** si femei, la curatenie Metro Berceni; ☎0733.030.414

322. **BARISTA** Coffeshop din zona centrala angajeaza barista, cu sau fara experienta. Mai multe informatii la tel. sau CV in email ☎0745.574.230/ 0745.574.230 ella.translucid@gmail.com

323. **Barista** cu experienta, pasiunea pentru cafea si disponibilitatea de a servi clientii cu entuziasm sunt calitati necesare, experienta, salariu de la 2600, bonusuri, program flexibil, tel la: **2.600 L;** ☎0785.398.378 info@frenchbakery.ro

324. **Barista** coffee point zona magazinului Obor, experienta similara nu e necesara dar este un plus. Salariu si sistem de bonus avantajos, **2.300 L;** ☎0729.990.444

325. **Barman** cantina situata in Pipera angajeaza barman sau ajutor de barman (cu sau fara experienta). Program l-v (8-17). Se asigura training, salariu atractiv si bonusuri, mediu de lucru placut. ☎0742.668.259 mihai.samson85@yahoo.com

326. **Barman** cu experienta minim 3 luni, zona Grozavesti- Politehnic, program 2 cu 2, salariu plus tips dupa fiecare tura; **1.700 L;** ☎0727.825.231

327. **Barman** cu experienta pentru restaurant La Crama in Magurele; ☎0723.580.658 la_crama@yahoo.com

328. **Barman** hotel din centrul Bucurestiului angajeaza barman. Beneficii: salariu atractiv, contract de munca, asigurare medicala, bonuri de masa. Relatii la: ☎0736.619.627

329. **Barman** pentru cafeneaua Bemolle Cafe situata pe Calea Victoriei nr.16 angajeaza barman cu experienta in cafenea. Program 2 zile cu 2 zile. Salariu motivant, tips zilnic, contract munca, prime. **2.000 L;** ☎0723.188.953 lidiabitu@yahoo.com

330. **Barman** Restaurant cu specific mediteranean situat in calea floreasca sector 1 Bucuresti, angajeaza barman. Nr de contact; ☎0737.455.355 contact@fishhouse.ro

331. **Barman** restaurantul Cherhanaua Ancora angajeaza barman. Salariu motivant; ☎0786.372.937 angajaripersonal.ancora@gmail.com

332. **Barman** ospatar, restaurant-pub, zona Piata Romana, Gradina Icoanei, 1600 lei, tips, comision, 2 zile lucratoare cu 2 libere. Orar: 10.00-24.00. www.restauranthome.ro **1.600 L;** ☎0722.509.794/ 0722.509.794

333. **Barman** pentru restaurantul Cismigiu, vino sa lucram impreuna intr-o cladire emblematica a Bucurestiului si sa oferim oaspetilor nostri o experienta de neuitat. Iti oferim un prgram flexibil, venituri peste medie si o noua experienta; ☎0731.322.472 resurse.umane@stadio.ro

334. **Barman** restaurant pentru locatia noastra Social 1 situat pe bld. Unirii nr. 1, program flexibil full-time, salariu motivant + bonusuri. Detalii la nr. de telefon sau e-mail ☎0731.322.472 resurse.umane@stadio.ro

335. **Barman** sociabil, 100 lei tura, tips intre 20-100 lei, 3-4 zile/ saptamana, program 15:30-02:30, ultimii clienti, pasionat de muzica, cultura alternativa, experimentala la bar, persoana sociabila, la barul Trei Betivi; **100 L;** ☎ treibetivi@gmail.com

336. **Barman** zona Obor Hashtag Pub angajeaza barman pentru locatia de pe Sos. Mihai Bravu nr. 32, zona Obor, salariu atractiv si bonusuri in functie de realizari. Tips; ☎0728.523.059 office@hashtagpub.ro

337. **BARMAN,** Bistro din zona centrala angajeaza barman, ajutor barman preferabil cu experienta. Mai multe informatii la tel. sau CV la; ☎0745.574.230 contact.dianei4@gmail.com

338. **Barman,** restaurant La Cocosatu, angajeaza barman, detalii la interviu programat la numarul afisat; ☎021.232.87.96/ 0736.445.737 office@lacocosatu.ro

339. **Barman,** restaurant zona Obor angajeaza Barman, program 2 zile cu 2 libere, mai multe detali la telefon ☎0723.503.171/ 0761.261.781 stefan_jercau@yahoo.com

340. **Barman,** ajutor barman, restaurantul Social 1 este in cautare de noi colegi. Iti oferim un salariu motivant, program flexibil, masa de pranz asigurata, posibilitati de avansare si dezvoltare ☎0731.322.472 resurse.umane@stadio.ro

341. **Barman,** ospatar angajam pt. Afi Cotroceni. Program 2 ture 8-16/ 14-22. Salariu 1600 Lei net + tichete masa 12 Lei/zi Detalii la tel. sau in mesaj privat **1.600 L;** ☎0771.560.369

342. **Barman,** ospatar mediu de lucru placut, pachet salarial motivant. Bonusuri de performanta. ☎ contact@instacafe.ro

343. **Barman,** ospatar picol si ajutor bucatar restaurant in zona Unirii, angajeaza barman ospatar picol si ajutor bucatar in conditii avantajoase , masa asigurata. Salariu motivant, mediu de lucru placut; asteptam CV pe adresa de email; ☎0771.389.193/ 021.224.50.17 office@micaelvetie.ro

344. **Barman,** ospatar, restaurant sect.3 angajeaza barman, ospatar se asigura salariu motivant, bonificatii zilnice; ☎0744.494.099 fivacom@yahoo.com

345. **Barman-** ospatar angajam urgent, salariu atractiv. Zona sector 4, Aparatorii Patriei. Relatii la tel. ☎0772.286.833

346. **Barman-ospatar,** club de biliard Mercury, situat in sectorul 2 cauta fete/baieti spre angajare pentru postul barman/ospatar; ☎0726.605.399

347. **Barman. Bistro-bar angajeaza barman cu minima experienta, in zona Titan - Auchan. conditii foarte bune, program elastic, venituri 2.000 L; ☎0732.408.999 hhtitanatlas@yahoo.com**

348. **Barman.** Cafenea Timpuri Noi metrou anajajam barman cu atestat si picolita, program flexibil, salariu + tips, clientela formata. Asteptam CV-ul la adresa email pentru interviu. ☎0722.778.899 alexandra.exigent@gmail.com

349. **barmani** & ospatari Mutam jobul de la mare in Bucuresti! Vino sa lucrezi in cea mai cool echipa a verii - ospatar & barman @ Pescariu Aqua. Contact: 0721 470 073 ☎0721.470.073 ana.habuc@pescariusports.ro

350. **Barmani** si ospatari, hotelul Sheraton Bucuresti angajeaza barmani si ospatari, fete si baieti, cu sau fara experienta. CV-urile se pot depune personal la receptia hotelului sau la adresa de email mentionata ☎021.201.50.00 hr@sheratonbucharest.com www.sheratonbucharest.com

351. **Barmani,** mega discoteca Tineretului angajeaza din toata tara in conditii avantajoase, oferim cazare si 3 mese pe zi si un salariu foarte atractiv ☎0728.101.357/ 0728.101.352 tufisimarianviorel@yahoo.com

352. **Barmani,** barmanite pt. Luna Cafe & Bistro. Program de lucru avantajos. Punct lucru: str. Viitorului 32, sector 2, punct reper Piata Gemeni. Trimiteti CV-ul pe adresa de email, **1.700 L;** ☎0771.609.431 info@cafeluna.ro

353. **Barmani,** supraveghetor jocuri barmanite/supraveghetoare jocuri. Cerinte: aspect fizic placut, bune abilitati de comunicare.Oferim: pachet salarial atractiv, program de lucru in ture, echipa tanara. In incinta Sun Plaza Mall; ☎0727.730.980

★★★★★★★★★★★★★★★★★★★★

354. **BARMANI- URBAN SNACKS ISI MARESTE ECHIPA. VINO LA NOI INTR-O ECHIPA TANARA, DINAMICA SI CU O ATITUDINE POZITIVA. ANGAJAM BARMANI CAFENEA. ITI GARANTAM UN SALARIU ATRACTIV SI UN MEDIU PLACUT DE MUNCA. TRIMITE CV-UL TAU SAU SUNA ☎0724.540.839 RESURSE.PROMPT@GMAIL.COM**

★★★★★★★★★★★★★★★★★★★★

355. **Barmanita** cu experienta 1500 lei salariu + tips/ zi 100 lei - restaurant italian; ☎0728.517.299

356. **Belviso** Centrul Vechi angajam: Femeie la vase 1800 lei program 2 cu 2. Pizzar.2100 lei plus tips program 2 cu 2.Ajutor bucatar 2000 lei program 2 cu 2.Ospatar pe weekend. Sunati pentru interviu, **2.000 L;** ☎0723.693.149

357. **Benzinaria** Petrom Afumati (Doraly) angajeaza: casiere- casieri, salariu atractiv+ bonuri de masa; ☎0733.937.088

358. **Benzinarie.** Mol Caramfil (cartier Baneasa) angajeaza: casier 3 posturi, operator copertina 2 posturi, femeie pentru curatenie 1 post, relatii la numerele de telefon, ☎0723.233.448/ 0760.273.774 bicamarian@yahoo.com

359. **Betty** Ice angajeaza vanzator/ vanzatoare inghetata pentru punctele din Bucuresti. Pentru persoanele care nu au domiciliu in Bucuresti se asigura transport. Persoanele interesate sunt rugate sa depuna un CV la mail. Detalii la tel. ☎0753.084.816 iordache.vasilica@bettyice.ro

360. **Betty** Ice SRL angajeaza vanzator/-oare inghetata pentru Carrefour Baneasa. Pentru persoanele care nu au domiciliu in Bucuresti, se asigura transport. Persoanele interesate sunt rugate sa depuna un CV la adresa de mail. Detalii la telefon; ☎0753.084.816 iordache.vasilica@bettyice.ro

361. **Biz Service Afumati angajeaza mecanici, tinichigii, vopsitori si necalificat/ajutor mecanic; ☎0753.200.780/ 0761.392.404**

362. **Black** Sea Suppliers angajam muncitori depozit cu sau fara experienta, Iuliu Maniu 367-379, sect. 6; ☎0722.450.798

363. **Bodega** La Mahala angajeaza grataragiu angajam grataragiu : salariu de baza 1800 lei + procent din vanzari aprox 600 lei / luna + 15 lei taxi la fiecare tura lucrata, program de lucru 2 zile lucrate cu 2 zile libere; ☎0724.273.971 tanasetinel@yahoo.com

364. **Bona** familie crestina cautam bona pentru baietel de 3 ani, Sos Fundeni, la curte. Dorim si menaj usor (fara gatit). 8 h/zi, 5 zile pe saptamana. Tel. ☎0727.759.612/ 0722.244.420 florinzma@holy-heat.ro

365. **Bona** pentru copil de 8 luni full time in Bucuresti, zona metrou Brancoveanu ☎0737.292.929 dumitrulorina@gmail.com

366. **Bona** Second Family, agentie de recrutare, cautam bone pentru familii din Bucuresti! Oferim seriozitate si posibilitatea unei colaborari frumoase pe termen lung! Nu percem comision candidatelor! ☎0735.054.283 topmedassistance@yahoo.com; rosmenady@yahoo.com

367. **Bona** baietel 2 ani si jumatate Cautam o doamna blanda si iubitoare care sa ne ajute in cresterea baietelului nostru de 2 ani si jumatate. Programul de lucru este de la ora 9 la 18, noi locuim in zona Afi Cotroceni, **1.500 L;** ☎0726.009.063 alinavisan25@yahoo.com

368. **Bona** Interna Fundeni, cautam bona cu experienta, responsabila, energica pentru copil de 7luni, 2 weekenduri libere pe luna. Salariu Negociabil in functie de experinta.Detalii la telefon; ☎0744.237.424 cristiadam88@gmail.com

369. **Bona** interna, in regim intern, femeie serioasa, in putere, fara obligatii, maxim 47 de ani. Salariu atractiv. ☎0733.343.885

370. **Bona** interna, externa Caut bona interna sau externa, zona Snagov, pentru 2 copii (de 6 ani si 1 an) ☎0723.396.726

371. **Bona** interna, menaj Soseaua Nordului, se cauta bona interna pt familie cu 1 fetita de 5.5 ani, activitati legate de copil, ajutor menaj, gatit. Program 8:00 - 20:00, 2 week-end-uri libere. Familia are si persoana pentru menaj separat; **2.500 L;** ☎0726.251.442 isrecruitment.ro@gmail.com

372. **BONA SERIOASA, INTERN/ EXTERN PENTRU FAMILIE TANARA. LOCUIM SINGURI, BAIETEL 3 ANI SI JUMATATE, ZONA COLENTINA; ☎0768.893.103**

373. **Bona** zonele Timpuri Noi, Tineretului,10 ore,2500 L angajam o doamna cu experienta in Ã®ngrijirea bebelusilor (la nepoti sau ca bona). Program 10 ore, luni-vineri, atributii strict copil, 2500 Lei/luna. Urgent, **2.500 L;** ☎0721.796.468/ 021.313.59.59/ 0726.334.403 davidaagentiaplevnei@gmail.com

374. **Bona,** 8 ore, Sos. Chitilei Cautam o persoana care sa aiba grija de o fetita de 1 an si 11 luni, zona Sos. Chitilei, Bucurestii Noi; program de 8 ore/ zi, de luni pana vineri, salariu 1.800-2.000 de lei, **2.000 L;** ☎0720.689.454/ 0747.614.370 office@elite-jobs.ro

375. **Bona/** ajutor in casa cautam o doamna sa ne ajute cu copiii si menaj usor in Ansamblul Class dinPipera (aproape de metrou Pipera, langa sens giratoriu). Program luni- vineri 13.00-20.30 si doua weekenduri 6 ore pe zi. ☎0744.355.817 traistaruadina@yahoo.com

376. **Bone/** Menajere interne (cazare), Bucuresti 4000 lei, angajam bone si menajere interne pentru zonele Bucuresti si Ilfov, program intern cu 4-5 zile/ luna libere. Se ofera cazare, masa, 4000 lei. **4.000 L;** ☎0721.796.468/ 021.313.59.59/ 0726.334.403 carmen@cleaning-babysitting.ro

377. **Broder** manual cu experienta loc de munca avantajos in broderie (industria textila), pentru atelierul propriu din Bucuresti, zona Dorobanti. Salariu atractiv, peste media de piata. Contract de munca. Program 8 ore cu pauza de masa ☎0723.636.311 office@mmarquise.com

378. **Broderie** Fabrica de broderie, zona Piata Domenii angajeaza femei cu sau fara experienta in domeniu; ☎021.224.47.00

379. **Brodeza,** pentru cusut manual cu acul broderie cu margele si pliseuri matase in atelier de creatie Cristallini, salariu atractiv, mediu de lucru placut, contract munca, program l-v, 8h cu pauza masa, zona Piata Victoriei, Aviatorilor, ☎0723.879.101 office@cristallini.com

380. **Brutar** Hotel Restautrant 4 cautam brutar cu experienta, full time. cerem si oferim seriozitate. Dorim colaboare pe termen lung; ☎0745.581.506 office@hoteldiesel.ro

381. **Brutar** cu/fara exp Brutaresti - Brutarie artizanala cu maia cauta brutar pt zona Timpuri Noi Sector 4. Program o zi cu o zi, sal atractiv/bonusuri/ zile libere, colegi de treaba. Daca nu ai experienta, te invatam noi; ☎0721.967.808

382. **Brutar,** ajutor brutar, cocator brutarie angajam personal cu sau fara experienta pentru productie, program si salariu atractiv ☎0772.261.614

383. **Brutar-cofetar,** restaurantul Cherhanaua Ancora, situat in parcul Herastrau, angajeaza brutar-cofetar. Salariu motivant; ☎0786.372.937 angajaripersonal.ancora@gmail.com

384. **Bucatar** ajutor bucatar femeie la vase si fata servire linie autoservire Piata Romana; ☎0721.977.204

385. **Bucatar** angajam bucatar in cadrul unui important lant de restaurante din Bucuresti. Punct de lucru: Mall Baneasa/ Mall Vitan. Program: L-V in 2 schimburi: 8:30-16:30/ 16:00-24:00. Salariu atractiv; **2.300 L;** ☎0799.762.360

386. **Bucatar** angajam personal in cadrul unui important lant de restaurante din Bucuresti, Sector 1/3. Program: L-V in 2 schimburi, weekend liber. Se asigura decont transport la schimbul de seara; **2.300 L;** ☎0799.762.360 job@passion4work.ro

387. **Bucatar** angajez bucatar, locatie centrala, transport decontat, bonuri de masa, salariul 3000 lei. Astept C.V-urile dumneavoastra, iar pentru mai multe detalii ma puteti contacta la numarul de mai jos. **3.000 L;** ☎0720.041.965 constantinstanciukon@gmail.com

388. **Bucatar** Brasseria Black by Doncafe din mall Baneasa angajeaza bucatar cu experienta. Oferim: salariu atractiv, masa asigurata, contract de munca, transport asigurat de la munca-acasa (zona Bucuresti). **3.500 L;** ☎0747.888.111 blackbucharest@gmail.com

389. **Bucatar** bucatar cu experienta pentru restaurantul La Crama din Magurele, oferim si cerem seriozitate, salariu incepand de la 4000 ron, **4.000 L;** ☎0723.580.658 la_crama@yahoo.ro

390. **Bucatar** chef pentru restaurant cu specific romanesc in Magurele, se asigura salariu si comision; **4.000 L;** ☎0723.580.658 la_crama@yahoo.ro

391. **BUCATAR CONDITII EXCELENTE. RESTAURANT CU SPECIFIC ROMANESC SI INTERNATIONAL DIN SECTORUL 3 ANGAJEAZA BUCATAR URGENT. SALARIUL ATRACTIV. ☎0769.234.237/ 0769.144.354**

392. **Bucatar** cu experienta pt. Best Western Stil Hotel. Aviatiei, metrou Aurel Vlaicu. Oferim 13 salarii pe an, cazare gratuita. Concediu platit 22 zile/an cu cazare gratuita pe litoral. Asteptam CV la receptie; ☎021.233.39.90 office@hotelstil.ro

393. **BUCATAR CU EXPERIENTA, SALARIUL INTRE 2.500-3.000 RON NET, IN TOATE ZONELE BUCURESTIULUI. RELATII LA TELEFON: ☎0799.831.111**

394. **Bucatar** in cadrul unui important lant de restaurante din Bucuresti. Punct de lucru: Mall Promenada. Program: 5 zile pe saptamana in 2 schimburi: 8:30-16:30/ 16:00-24:00. Salariu atractiv

395. **Bucatar** pentru bistro zona Natiunile Unite. Program de luni pana vineri. Asiguram cazarea pentru persoanele din provincie. Avem mai multe posturi disponibile. ☎0722.134.036 aiomarket@yahoo.ro

396. **Bucatar** pentru George's Bistro Caffe, zona Brancoveanu Huedin ☎0731.016.591

397. **Bucatar** pentru Zvetto Burger Bar. Program de lucru: 2 zile lucrate, 2 libere, 11:00 - 22:00 ☎0757.115.310

398. **Bucatar** Pub zona Unirii angajeaza bucatar cu experienta pe un post similar, program flexibil, salariu motivant, tips, decont taxi, contract de munca, **4.200 L;** ☎0746.620.016 office@thetemplepub.ro

399. **Bucatar** Restaurant central angajeaza bucatar. Oferim: salariu motivant, program flexibil, carte de munca. Dorim: persoana tanara, cu idei. Pt. detalii sunati la tel. ☎0799.747.557 adrian.cibotariu890420@gmail.com

400. **Bucatar** restaurant centrul istoric angajeaza bucatar, program 12.00-01.00, salariul 3000 lei; **3.000 L;** ☎0753.300.333

Firmă producţie mobilier la comandă
(Bucureşti, zona Vitan) angajăm
TÂMPLARI PAL
MONTATORI MOBILĂ
Cerinţe: persoane muncitoare, experienţă în domeniu, disponibilitate la lucru program prelungit
Oferim: salariu fix, bonus lunar în funcţie de performanţe, tichete de masă, plata orelor suplimentare, decontare transport RATB şi Metrorex.
Telefon: **0723.667.880**

LOCURI DE MUNCĂ

WISE BOX
FOOD DELIVERY
locații în toate zonele Bucureștiului, angajează:

ȘOFERI LIVRATORI

plata la curse
+ 1.162 lei salariu net
- cu mașină proprie - 5 lei/comandă
- pe scuterul firmei - 4 lei/comandă

(500 - 600 comenzi/lună)

CV la mail: **claudia.petre@wisebox.ro**
Tel: 0747.815.440/ 0799.831.111

401. **Bucatar** restaurant din zona Eroilor/Cotroceni angajam bucatar cu experienta in bucatarie cu meniu international, oferim conditii placute de munca, salariu avantajos si asiguram transportul. **2.500 L;** ☎0752.206.746 rusdrs@yahoo.com

402. **Bucatar** restaurant Dorobanti, salariu 2800 lei; **2.800 L;** ☎0728.517.299

403. **Bucatar** restaurant in Mall Parklake angajeaza bucatar , program 10.00-22.00 (doua zile cu doua zile, salariu 2800 lei; **2.800 L;** ☎0749.250.063

404. **Bucatar** Restaurant La Cocosatu angajeaza bucatari, pentru detalii va rog sa va programati la interviu la nr de telefon. ☎0736.445.737 office@lacococsatu.ro

405. **Bucatar** restaurant Refugiu cu specific romanesc angajeaza bucatar/ bucatareasa cu experienta. Salariu convenabil plus tips. Zona Ghica Tei ☎0761.734.142

406. **Bucatar** Restaurant, piata Dorobanti angajeaza bucatar, salariu 5.000 lei; ☎0727.740.631 steak.office@gmail.com

407. **Bucatar** restaurantul Trickshot din Mall Mega Mall- angajeaza bucatar pentru diferite sectii: cald si grillProgram: 2 zile lucru/ 2 zile libere. Carte de munca. Transport; ☎0756.030.214 recrutare@trickshot.ro

408. **Bucatar** sef pentru un restaurant in zona Magurele Ilfov, asiguram salariul motivant, comision din vanzare; ☎0723.580.658

409. **Bucatar** zona Berceni. Bucatar restaurant specific romanesc, 15 zile pe luna; ☎0769.399.555 Casaluica@gmail.com

410. **Bucatar** & pizzar, angajam bucatari si pizzari cu experienta, si personal curatenie restaurant in sectorul 2, Bd. Barbu Vacarescu. ☎0721.470.073 ana.habuc@pescariusports.ro

411. **Bucatar** - cald, restaurant central, cautam persoana tanara, energica, serioasa, cu experienta de minim 1 an. Se ofera mediu de lucru placut si modern, echipa tanara si dinamica, pachet salarial atractiv; ☎0733.555.777 hr@upstairs.ro

412. **Bucatar** - restaurant club specific american, zona D. Taberei, salariu neg., procent din vanzare; ☎0731.497.007

413. **Bucatar** angajam, locatie situata la Piata Romana, recrutam bucatar/ bucatareasa, program de luni pana vineri de la 9.30 la 18,30; ☎0745.515.510

414. **Bucatar** cald, bucatar rece, pizzar, barman, ospatar, personal spalare vesela pentru restaurant nou in Bucurestii Noi. Dorim sa formam o echipa dinamica, motivata si profesionista intr-un cadru relaxat si deschis. Oferim 2 mese/zi, taxi, tips ☎0726.606.212 cinasrestaurant@mail.com

415. **Bucatar** catering 4000 lei net Daca esti bucatar, ai experienta, vrei un loc de munca stabil, bine platit si fara intarziere, asteptam un semn de la tine! Programul il alegem impreuna, salariu pornire: 3500-4000 lei net. Sec 1 **4.000 L;** ☎0785.774.563 cateringsector1@gmail.com

416. **Bucatar** cu experienta firma catering, sector 6, program de la ora 10 la 22, salariul intre 2000 si 2500 in functie de experienta. ☎0767.006.434

417. **Bucatar** cu experienta pentru restaurantul La Crama din Magurele, oferim si cerem seriozitate, salariu incepand de la 4000 Ron **4.000 L;** ☎0723.580.658

418. **Bucatar** cu experienta pentru un hotel de 4 stele din sectorul . **2.300 L;** ☎0751.190.463

419. **Bucatar** cu experienta, autoservire sector 1, zona Romexpo; ☎0768.395.717

420. **Bucatar** cu experienta, in zona Piata Presei Libere. Salariul net 2.300 RON net. ☎0751.190.463

421. **Bucatar cu experienta, angajeaza Restaurant Graffiti Urban Food, zona Drumul Taberei, sector 6. Program 2 zile cu 2 zile, relatii la telefon; ☎0721.240.699**

422. **Bucatar experienta medie, femeie la vase, sector 5; ☎0762.333.383**

423. **Bucatar** la cald Restaurant cu specific romanesc, angajeaza persoana calificata si organizata. Se asigura transport la plecare, carte de munca, masa de personal, alte beneficii. Mai multe detalii pe mail sau la tel. **2.800 L;** ☎0786.346.196 aconsulea@yahoo.com

424. **Bucatar** linie calda, experienta minim 5 ani in catering, contract de munca, zona metrou Costin Georgian, program luni-vineri 6:00-15:00 si 2 sambete/luna cu program redus (06:00-12:00). Salariul va fi stabilit la interviu. ☎0722.453.893 daniel@bucateperoate.ro www.bucateperoate.ro

425. **Bucatar** paste si pizzar, cu si fara experienta pentru restaurantul Resto Aperto din incinta Mall Vitan Parter. Pentru mai multe informatii sunati la nr de telefon. Departament HR; ☎0729.015.011 recrutare@restoaperto.ro

426. **Bucatar** pe sectia calda, cu experienta, angajam bucatar pe sectia calda, cu experienta, bucatarie complexa, internationala, program 2 zile lucratoare cu 2 zile libere, 4% tips vanzarea bucatariei, transport platit, locatie sector 3, **3.500 L;** ☎0764.900.000 radulescu.mihai23@yahoo.com

427. **Bucatar** pensiune Azuga, salariu+cazare+masa; ☎0761.089.659

428. **Bucatar** pensiune Moieciu urgent, angajam bucatar pentru pensiune cu restaurant 40 locuri, Moieciu, meniu traditional romanesc, program ales de comun acord. Oferim cazare, masa; ☎0723.345.644/ 0749.300.500/ 0723.535.904 oanacambera@yahoo.com

429. **Bucatar** pentru restaurant cu servire rapida contract de munca, program de lucru in ture: 08:00-16:30, 16:00-24:30, salariu 2300 lei, spor de weekend, decont transport. **2.300 L;** ☎0743.155.016 ioana.ciuca@scandia.ro

430. **Bucatar** pentru restaurant, zona Drumul Taberei. Relatii la telefon; ☎0722.637.463

431. **Bucatar** pentru scoala privata cautam bucatar cu experienta pentru gradinita si scoala privata; ☎0733.667.783 contact@gradinitaluimatei.ro

432. **Bucatar** prep. reci/calde, ajutor de bucatar, cautam colegi pentru a pregati impreuna retete traditionale romanesti. Conditii de lucru si salarizare, foarte bune. Informatii la telefon, e-mail; ☎+40212324582/ 0733.159.846/ 021.232.45.82 rezervari@restaurantvoievodal.ro

433. **Bucatar** Rin Central Hotel, cu experienta pentru restaurant, evenimente private, conferinte. Program de lucru 2 zile lucratoare/ 2 libere. Poti depune cv-ul la receptia hotelului sau poti suna la numarul afisat ☎0731.111.164 resurseumane@rinhotels.ro

434. **Bucatar** salate restaurant Stadio restaurantul Stadio (Piata Universitatii) angajeaza bucatar salate, oferim un program flexibil, salariu motivant, decont transport si masa de pranz asigurata; ☎0731.322.472 andrei.buf@stadio.ro

435. **Bucatar** sau gospodina priceputa in bucatarie, la camin de batrani situat in sectorul 6, zona str. Drumul Sarii/ Ghencea, se pregatesc 20-25 de portii; ☎0770.222.822

436. **Bucatar** sectia calda restaurant Stadio situat in Piata Universitatii angajam bucatar grill, salariu atractiv, program flexibil, masa si transportul asigurate. Detalii la numarul de telefon; ☎0731.322.472 resurse.umane@stadio.ro

437. **Bucatar** sectia calda pentru restaurant Stadio situat in Piata Universitatii, salariu atractiv, program flexibil, masa si transportul asigurate. Detalii la numarul de telefon; ☎0731.322.472 resurse.umane@stadio.ro

438. **Bucatar** sectia calda Restaurant Nor hai sa lucram impreuna in cel mai inalt restaurant din Bucuresti, in cladirea Sky Tower, etajul 36. Suna-ne la numar de telefon sau scrie-ne la adresa de email; ☎0731.322.472 resurse.umane@stadio.ro

439. **Bucatar** sef, bucatar, ajutor bucatar, ospatari, picoli, barmani, femeie de serviciu pt restaurant Leonida cu specific pescaresc de pe litoral. Oferim cazare, salarii atractive, bonusuri pentru performanta ☎0728.101.357/ 0784.388.122 tufisimarianviorel@yahoo.com

440. **Bucatar** si ajutor bucatar cu experienta in gradinita, pentru gradinita; ☎0723.737.939

441. **Bucatar** si ajutor bucatar pentru restaurant cu terasa din sectorul 3 (complex M. Ambrozie), cauti un loc de munca cu bune conditii salariale si atmosfera placuta. Suna-ne sa programam un interviu ☎0723.383.637

442. **Bucatar** si ajutor bucatar restaurant sector 2 langa metrou stefan cel mare angajeaza bucatar si ajutor bucatar. Contract de munca. Salariu motivant in functie de experienta, transport asigurat, interviu cu proba platita; **3.200 L;** ☎0722.893.404 contact@restaurantmonparis.ro

443. **Bucatar** si ajutor bucatar, Club Bingo chez Gabi angajeaza bucatar si ajutor bucatar cu sau fara experienta, salariu atractiv, program flexibil. Va asteptam cu CV-urile zilnic la sediul firmei din bd. Iuliu Maniu nr. 11 (zona Apaca); ☎ mirela.floroiu@yahoo.com

444. **Bucatar** si ajutor bucatar, restaurantul Cherhanaua Ancora angajeaza bucatar si ajutor bucatar. Salariu motivant. Telefon; ☎0786.372.937 angajaripersonal.ancora@gmail.com

445. **Bucatar** si ajutor de bucatar in incinta Afi Palace Cotroceni. **2.800 L;** ☎0734.010.999 dru_4_dru@yahoo.com

446. **Bucatar si ajutor de bucatar pentru Socului Kebab, salariu avantajos + tips; ☎0764.673.064**

447. **Bucatar** si ajutor de bucatar zona Obor Hashtag Pub angajeaza personal pentru locatia de pe Sos. Mihai Bravu nr. 32, zona Obor: bucatar si ajutor. Program de lucru 2 zile cu 2, salariu atractiv si bonusuri in functie de realizari, tips; ☎0724.803.412 office@hashtagpub.ro

448. **Bucatar** si ajutor de bucatar, bucatar cu salariu intre 2500-3000 lei si ajutor bucatar cu salariu intre 2000-2500 lei, cu program de la 6-18, de l-v, pt. fast food, sector 2, Baicului. **3.000 L;** ☎0766.204.989

449. **Bucatar** si ajutor de bucatarie, salariu motivant. Ne situam in sectorul 3, zona Baba Novac; ☎0737.214.290 Interadabrand@yahoo.com

450. **Bucatar** si ajutor pt. locatie Centru Vechi. Locatie Centru Vechi angajeaza bucatar si ajutor de bucatar. Program 2/2 Decontare + tips. Program full time, carte de munca. Rog si oferim maxima seriozitate. **1 €;** ☎0770.766.563 mihaicristache@mail.com

451. **Bucatar** si femeie la vase restaurant central angajeaza bucatar si femeie la vase, program 1 zi cu 1 zi, transport asigurat, masa asigurata, carte de munca, salariul la timp; ☎0752.177.431

452. **Bucatar** si livrator salariu fix 2000 lei + tips evenimente 250 lei/eveniment, o zi cu o zi, contract de munca, 13 Septembrie sector 5. ☎0762.295.524

459. **Bucatar,** program full time. Salariul motivant + bonuri de masa; **2.500 L;** ☎0745.452.475

460. **Bucatar,** restaurant Joy House zona Teiul Doamnei, sector 2, angajam bucatar, program 2/2 intre orele 11-24. Salariu atractiv, bonus din vanzari si evenimente; ☎0735.371.713

461. **Bucatar,** restaurant Refugiu cu specific romanesc angajeaza bucatar cu experienta. Salariu avantajos plus tips. Zona Ghica Tei, sector 2 Bucuresti; ☎0727.626.981

462. **Bucatar,** salariu 5.000 ron, spalator vase, muncitori necalificati angajez pentru Litoral; ☎0763.868.024/ 0766.354.351

463. **Bucatar,** aj. bucatar, casier, picol, spalator-vase ne marim colectivul. Firma catering dorim sa gasim bucatari priceputi, aj. buc, casieri abili, picoli, spalatori - vase indemanatici. Program luni - vineri 8-17. Sambata, duminica, sarbatori legale liber **3.000 L;** ☎0742.271.173 Ionutspataru66@gmail.com

464. **Bucatar, aj. bucatar, femeie la vase, ospatar cu experienta pentru restaurant sector 3. Relatii la tel.; ☎0732.113.701**

465. **Bucatar,** ajutor bucatar angajam la firma de catering in zona Giulesti, salariu incepand de la 1900, experienta, program flexibil, avansare, tel, CV la email, **1.900 L;** ☎0785.398.378 info@frenchbakery.ro

466. **Bucatar,** ajutor bucatar program de l-v de la 6 -17, s-d liber. Carte de munca, salariu pt bucatar incepe de la 2200, pt ajutor 1600, masa calda, cantina zona Cotroceni, detalii dupa ora 14; ☎+40766418875 alex_axeldr@yahoo.com

467. **Bucatar,** ajutor bucatar cu experienta, pentru salate si deserturi, angajeaza restaurant din zona Piata Dorobanti; ☎021.231.09.08/ 0748.750.029

468. **Bucatar,** ajutor bucatar, Grill Pub angajeaza bucatar si ajutor de bucatar, variante de program de lucru full time sau part time, zilnic sau in ture. Detalii suplimentare si programari la interviu la telefon ☎0767.121.685

469. **Bucatar,** ajutor bucatar, spalator vase pentru evenimente, nunti botezuri. Nu necesita experienta; ☎0735.213.403/ 0731.317.381

478. **Bucatar.** Locatia situata in Piata Romana recruteaza bucatar. Program de luni pana vineri, **3.000 L;** ☎0745.515.510

479. **Bucatar.** Bistro central angajam bucatar. Oferim conditii avantajoase, program in tura, contract de munca. Programari interviu: ☎0732.368.237

480. **Bucatareasa** cu experienta pentru restaurant romanesc din zona Mall Vitan. ☎0722.306.322

481. **Bucatareasa** cu experienta; ☎0723.776.102

482. **Bucatareasa** doar pentru pranz, locatia este deschisa de 4 ani intre orele 11.00-16.00. Programul de lucru este de luni pana vineri de la 07.00-17.00. Sambata si duminica inchis, **2.500 L;** ☎0731.470.850

483. **Bucatareasa** pentru terasa-restaurant in zona Fizicienilor; ☎0723.326.713

484. **Bucatareasa** Scoala Primara Iepurasul Bocanila angajeaza bucatareasa calificata cu experienta in acest domeniu. Oferim pachet salarial atractiv; ☎0722.320.773

485. **Bucatareasa cu experienta pt. linie vanzare mancare la pachet, program L-V 6,30-16,30; ☎0722.251.435**

486. **Bucatareasa** si fata ajutor in Bucatrarie si la linia de autoservire, cantina - restaurant, locatia Calea Giulesti; ☎0745.756.819

487. **Bucatareasa** si femeie de serviciu Angajam bucatareasa (cunostinte in bucataria turca prezinta un avantaj). Angajam femeie de serviciu. Salariu 1600 lei, bd Theodor Pallady nr 44 D. Program 9 h (o ora pauza) l-d, sambata liber, ☎0737.523.284 contabilitate.georgiana@gmail.com

488. **Bucatareasa** si pizzar restaurant angajam bucatareasa cu experienta in bucataria romaneasca si internationala si pizzar pentru cuptor cu lemne. Seriozitatea constituie un mare avantaj. Salariu atractiv si contract munca; **2.000 L;** ☎0765.486.852 event.caffedamask@yahoo.com

489. **Bucatareasa,** Societate comerciala tip cantina-restaurant angajeaza bucatareasa si femeie la spalat vase; **9 €;** ☎0724.270.413 Saru.mihaela@yahoo.com

BETTY ICE SRL angajează
VÂNZĂTOR/OARE
înghețată pentru Carrefour Băneasa
Pentru persoanele care nu au domiciliul în București, se asigură transport
Persoanele interesate sunt rugate să depună un CV la
BETTY ICE **iordache.vasilica@bettyice.ro**
Detalii la **0753.084.816**

499. **Bucatari,** ospatari picoli cu sau fara experienta, bucatari, ajutor bucatar, pizzar cuptor lemne restaurant Amore, interviuri str. Toamnei 85, sector 2, Mosilor. 14/20 fete si baieti, tereasa de vara ☎0734.568.353/ 021.211.06.88

500. **Bucatari,** Restaurant Ivan' S din zona Diham angajeaza bucatari la rece cu domiciliul in sector 2 sau 3. Oferim seriozitate, mai multe detalii la tel. ☎0763.341.717/ 0763.341.717 tudor.ivan80@yahoo.com

501. **Bucatari, Wise Box angajeaza bucatari incepatori si cu experienta. Pentru locatiile din: Pipera, Stefan cel Mare, Crangasi, 13 Septembrie; 3.000 L; ☎0747.815.440/ 0799.831.111 claudia.petre@wisebox.ro**

502. **Bucatari,** ajutor de bucatar, picoli, ospatari Restaurant Weiss Beer angajeaza: ospatari, picoli, ajutori bucatari, pizzari, barmani. Angajarile se fac pentru locatie noua situata in Dr. Taberei cat si pentru Militari, Bd-ul. Uverturii, ☎0723.502.237 geo.mustatea@gmail.com

503. **Bucatari,** ajutori bucatari, om la vase pentru restaurant mediteraneean din mall Baneasa, in conditii avantajoase. Program de lucru doua cu doua. Saluriu motivant plus tips zilnic. ☎0768.494.450

504. **Bucatari,** ajutori bucatari, ospatari, ospatarite, femeie la vase pentru restaurant La Conu. Interviurile vor avea loc la locatie. Adresa Oltenitei nr. 2 Citty Mall, ☎0765.456.057 Daniele.Iliescu@gmail.com

505. **Bucatari,** ajutori de bucatari Restaurant sector 3 angajeaza bucatari, aj. de bucatari. Se ofera salariu motivant. Se asigura transport, bonificatii zilnice, posibilitate de afirmare; ☎0744.494.099 fivacom@yahoo.com

506. **Bucatari,** femeie la vase, ospatari, barmani, picoli, ajutor bucatar angajeaza restaurantul "Elzada" din sectorul 4. ☎0722.214.001/ 0723.019.747

507. **Bucatari,** ospatari Restaurant cochet sector 3 angajeaza bucatari specific romanesc, ospatari cu experienta; ☎0744.494.099 fivacom@yahoo.com

508. **Bucatari,** ospatari, casier - agentie pariuri, locatie Centru Istoric, Bucuresti. Salariu atractiv; ☎0761.663.215

509. **Bucatari,** spalatori vase si femei de serviciu urgent bucatari (salariul 1.800 - 2.300 lei net + tichete de masa in val. de 300 lei), spalatori vase si femei de serviciu (salariul 1.300 lei net + tichete de masa in valoare de 300 lei). ☎021.252.73.31/ 021.252.20.10 intermacedonia98@yahoo.com

510. **Bucatari.** Restaurant zona Unirii angajeaza bucatar, ajutor bucatar si bucatar pentru bucataria rece, ☎0721.100.000 office@berestroika.com

511. **Building** Support Services, firma specializata in intretinerea si administrarea cladirilor de birouri, spatii logistice si industriale, angajeaza personal: Ingrijitor cladiri, electrician intretinere si reparatii, instalator tehnico sanitare si gaze, tehnician frigotehnist, receptionista, lacatus mecanic, camerista. Program de lucru de 8 ore pe zi sau tura. CV la fax 021.208.41.53 sau email: doina.bengescu@bss.ro; simona.rouamare@bss.ro. Informatii suplimentare si programari interviuri la tel.: ☎0752.150.677/ 0746.079.892

512. **Buldoexcavatorist** cu atestat pentru lucrari de sapatura instalatii. **4.000 L;** ☎0745.069.814 eurogazconstruct_sediu@yahoo.com

513. **Buldoexcavatorist** firma constructii angajeaza buldoexcavatorist cu experienta pentru JCB 3CX. Se ofera salariu atractiv, bonuri masa, cazare. ☎0722.150.470/ 0722.501.047 contabilitate@avangardecity.ro

514. **Buldoexcavatorist** Firma de constructii din Bucuresti angajeaza buldoexcavatorist. Cerinte : permis categoria B+C, experienta similara, diploma/ atestat masinist utilaje, ☎0723.837.740 proutildepoz@yahoo.com

515. **Buldoexcavatorist,** SC angajam operatori pentru buldoexcavatoare experienta minima, cu permis de conducere, se asigura cazare in Bucuresti. Salariul se negociaza in functie de experienta si orele de lucru ☎0722.259.653/ 031.439.71.31

516. **Buldoexcavatorist,** excavatorist operatori utilaje terasiere cu atestat si personal calificat, in localitatea Mofleni, jud Dolj. Salariu fix + tichete masa + bonusuri, transport/ cazare asigurate; ☎0725.999.632

517. **Buldoexcavatoristi** si miniexcavatoristi cu experienta; ☎0744.359.240

518. **C.N.** Posta Romana S.A. - Sucursala Fabrica de Timbre scoate la concurs in data de 03.07.2018, un post de manuitor valori pe perioada nedeterminata. Persoanele interesate vor depune CV, cererea de inscriere, copie BI/CI, copie diploma studii (minim invatamant obligatoriu) si cazier judiciar sau declaratie pe proprie raspundere la sediul din Str. Fabrica de ChibriturI nr. 28, sector 5, Bucuresti. Detalii la tel. 021.335.28.90 int. 227 Birou Resurse Umane.

519. **Calcator** final imbracaminte dama si copii. Atelier de confectii angajeaza calcator final confectii dama si copii. Atelierul este plasat in zona Crangasi foarte accesibil ca mijloace de transport. Conditii de munca si salarizare atractive; ☎0722.580.439 luciaciomaga@yahoo.com

520. **Calcatoreasa** pentru curatatorie textile in centrul comercial Carrefour Ploiesti, calcatoreasa-receptie, program flexibil; ☎0728.891.223

521. **Calcatoreasa,** carte de munca pe 8 ore. Program de luni pana vineri de la 8-16:30 cu jumatate de ora pauza . Este in apropriere de Popesti Leordeni, zona IRA, Sos Oltenitei Sector 4.

522. **Calificati** si necalificati constructii, dulgher, fierar, zidar, firma angajeaza cu contract de munca, se ofera cazare gratuita, salariu platit corect si la timp si bonusuri lunare de performanta **3.000 L;** ☎0723.631.455 alinfloricica92@yahoo.com

523. **Calificati** si necalificati contract, cazare, angajam calificati si necalificati, zidari, dulghieri, fierari, zugraviri, placatori, tencuitori si tineri fara experienta, se ofera contract, cazare gratuita, echipament, conditii de munca la nivel european, **4.000 L;** ☎0723.631.455 alinfloricica92@yahoo.com

524. **Camerista** hotel 4 stele zona Unirii, angajeaza camerista cu sau fara experienta ☎0756.031.076 fdm@internationalbucharest.ro

525. **Camerista** Hotel boutique & restaurant Cherie (12 camere) angajeaza camerista. Program full-time. Salariul motivant ☎0730.605.314 rezervari@cheriehotel.ro

526. **Camerista** Hotel Minerva. Oferim seriozitate, conditii de munca deosebite, salariu, bonuri de masa, ore suplimentare, sporuri, program 8:00 - 16:00 - 2 zile pe saptamana libere ☎0726.103.427 hr@minerva.ro

527. **CAMERISTA** Hotel, zona Casa Presei, angajam cu contract de munca permanent, cameriste si femei de servici, salariu atractiv, program 8 ore, zona Casa Presei. Urgent, **1.800 L;** ☎021.795.70.30

528. **Camerista** pentru apartamente in regim hotelier, zona Universitate. 1500 lei/luna. Program 3-4 ore/zi, 4-5 zile/saptamana. Pentru detalii sunati la nr de telefon. **1.500 L;** ☎0721.002.899

529. **Camerista** pentru Hotel Funny Time situat pe calea Vitan Nr. 275, vis a vis de Auchan Vitan sector 3. Salariu : 1.700/6 zile lucratoare, una libera sau 1.400 lei/5 zile lucratoare una libera **1.700 L;** ☎0720.313.151

530. **Camerista pt. JW Marriott Bucharest Grand Hotel, Persoana energica, flexibila, motivata, amabila, ordonata; Flexibilitatea in ceea ce priveste programul in ture (AM si PM). Vei gasi la noi: o echipa care te va ajuta pas cu pas; contract de munca pe perioada nedeterminata; flexibilitate in program (program in ture); conditii de munca exceptionale; posibilitati de promovare; bonuri de masa; servicii medicale gratuite. Persoanele interesate sunt invitate sa sune la numarul de tel. ☎021.403.19.94**

531. **Camerista** si receptionera pentru hotel. ☎0745.761.111

532. **Camerista** / ingrijitor spatii hoteliere Hotel, zona Piata Universitatii. Oferim: Contract de munca, salariu fix+ bonuri de masa; Posibilitatea de a evolua in cadrul companiei; Seriozitate, stabilitate; Disponibilitatea pentru program de lucru in ture se considera un avantaj. Trimiteti CV la email. Telefon: (luni-vineri, 9.00-17.00); ☎0726.222.603 ioana.dinu@continentalhotels.ro

533. **Camerista** cu experienta pensiune 8 camere situata in centru, program de luni pana vineri, 7.30-14.30 si doua weekend-uri pe luna 8.00-13.00. Salariu atractiv + tichete de masa **1 L;** ☎0722.456.036 valentinasipu@yahoo.com

534. **Camerista** cu/fara experienta Rembrandt Hotel Bucuresti angajeaza camerista full time. Program de 8 ore cu pauza de masa.Se ofera salariu fix, bonuri de masa, decont transport lunar, sandwich-uri si bauturi asigurate dimineata; ☎021.313.93.15 alina.buzea@rembrandt.ro

535. **Camerista** hotel angajam camerista hotel ultracentral Bucuresti, program lucru avantajos (2 zile x 2 zile libere), pachet salarial cu tichete de masa. Programari interviu zilnic intre orele 10.00 si 17.00; ☎0730.699.988/ 0730.699.996 mona.cardas@zhotels.ro

536. **Camerista** hotel Foisor, Bucuresti; ☎0744.791.207

537. **Camerista** hotel Hotel boutique de 4 stele in centrul Bucurestiului angajeaza camerista hotel. Cerinte: experienta, persoana curata, ordonata, constiincioasa. Responsabilitati: curatarea spatiilor de cazare si anexe. ☎0758.094.095

CONFECȚIONERE
cu experiență haine damă
- salariu motivant și tichete de masă (1.800 lei net)
- bonusuri personale și prime ocazionale
- condiții foarte bune, sector 3
- program luni-vineri 07.00-15.30
- contract de muncă integral
- stabilitate

Vino în echipa YOKKO
Contactează-ne la tel:
0767.341.095 | 021.324.53.08

453. **BUCATAR SI PATISER pt. JW Marriott Bucharest Grand Hotel. Diploma de bucatar, 1-2 ani experienta in bucatarie / patiserie;Persoana motivata, capabila sa invete repede;Flexibilitatea in ceea ce priveste programul in ture (AM si PM). Vei gasi la noi: o echipa care te va ajuta pas cu pas; contract de munca pe perioada nedeterminata; flexibilitate in program (program in ture); conditii de munca exceptionale; posibilitati de promovare; bonuri de masa; servicii medicale gratuite.Persoanele interesate sunt invitate sa sune la numarul de tel. ☎021.403.19.94**

454. **Bucatar** si patiser pt. JW Marriott Bucharest Grand Hotel. Diploma de bucatar, 1-2 ani experienta in bucatarie / patiserie; Persoana motivata, capabila sa invete repede; Flexibilitatea in ceea ce priveste programul in ture (AM si PM). Vei gasi la noi: o echipa care te va ajuta pas cu pas; contract de munca pe perioada nedeterminata; flexibilitate in program (program in ture); conditii de munca exceptionale; posibilitati de promovare; bonuri de masa; servicii medicale gratuite. Persoanele interesate sunt invitate sa sune la numarul de tel.: ☎021.403.19.94

455. **BUCATAR SI PATISER pt. JW Marriott Bucharest Grand Hotel.Diploma de bucatar, 1-2 ani experienta in bucatarie / patiserie;Persoana motivata, capabila sa invete repede;Flexibilitatea in ceea ce priveste programul in ture (AM si PM). Vei gasi la noi: o echipa care te va ajuta pas cu pas; contract de munca pe perioada nedeterminata; flexibilitate in program (program in ture); conditii de munca exceptionale; posibilitati de promovare; bonuri de masa; servicii medicale gratuite.Persoanele interesate sunt invitate sa sune la numarul tel. ☎021.403.19.94**

456. **Bucatar** si sef bucatar cautam bucatar si sef bucatar Jilava, L-V 8H pt catering salariu 5000 ron + transport asigurat; **5.000 L;** ☎0724.047.365

457. **Bucatar** sushi, angajam bucatar sushi cu experienta minim 1 an. Salariu atractiv. Program de lucru 2 zile cu 2 libere. Tips; ☎0735.111.095 edosushibucuresti@gmail.com

458. **Bucatar,** autoservire zona Foisor, angajeaza bucatar pentru transat si preparate gratar (snitele, fripturi, peste). Program luni-vineri. Rog seriozitate. Relatii la tel; ☎0722.201.802

470. **Bucatar,** ajutor bucatar, personal bucatarie cantina situata in imediata vecinatate a statiei de metrou Pipera angajeaza personal bucatarie pe urmatoarele poziti: bucatar (cald, rece), ajutor bucatar, debarasator, spalator vase mari. ☎0742.668.259 mihai.samson85@yahoo.com

471. **Bucatar,** ajutor bucatar, personal vase, Nomad Skybar, Centrul Istoric, Bucuresti angajeaza Bucatar/Ajutor bucatar/Spalator Vase. Oferim conditii excelente de munca si un salariu atractiv. Detalii la tel. intre 10:00-18:00; ☎0741.448.080 officehr@nomadskybar.ro

472. **Bucatar, ajutor bucatar, pizzar si lucrator bucatarie interna pentru toate zonele Bucurestiului, Companbie multinationala domeniul food delivery deschide noi locatii si cauta colegi. Alaturati-va echipei noastre, se lucreaza 8 ore/zi 2 zile libere pe saptamana, slaariul cuprins intre 1.400-2.000 in functie de experienta, persoanele interesate pot suna la nr. tel. CV la email: 2.000 L; ☎0799.831.111 claudia.petre@wisebox.ro**

473. **Bucatar, bucatareasa, pizzar, ajutor bucatar, ospatarite/ ospatari, barmani cu norma intreaga sau part-time pentru restaurant situat in sectorul 3. Relatii la: ☎0744.624.971**

474. **Bucatar,** coordonator ambalator Retea de restaurante cu livrare la domiciliu cautam colegi pentru posturile: bucatar, coordonator ambalator, casier-vanzator, operator vase.salariu atractiv, masa la pranz, transport gratuit la sfarsitul programului, program normal sau in ture, ☎0731.617.815 catalina.damian@wuxing.ro

475. **Bucatar,** ospatar, picol la restaurant Popas Rustic Diana, comuna Belciugatele, judet Calarasi, la doar 20 km de Bucuresti Pantelimon **1 L;** ☎0742.939.393 dianadinei96@gmail.com

476. **Bucatar,** pizzer, barista, picol pt. restaurant, restaurant situat in Bucuresti, condus de Chef Scarlatescu, angajeaza: bucatar cu experienta minim 2 ani, ajutor bucatar, pizzer cu experienta,barista / barman, picol ☎0771.076.786 mihaela.pogorevici@calizbox.com

477. **Bucatar.** Litoral Neptun, restaurant de lux angajeaza bucatar cu experienta. Oferim cazare la hotel, masa si transport asigurat.VeniturI intre 4.000-5.000 Lei/luna + bonusuri. Oferim si cerem seriozitate, **5.000 L;** ☎0760.829.311

490. **Bucatareasa,** bucatar Friends Pub angajeaza bucatareasa, bucatar cu experienta. Program de lucru 2 zile cu 2 libere. Se asigura transportul. **3.000 L;** ☎0728.197.287/ 0724.955.558 pub.friends@yahoo.com

491. **Bucatareasa,** bucatar, cu experienta lant de autoserviri cu mancare romaneasca Rustic angajeaza in Park Lake Titan, salariu 3000 Lei plus bonusuri zilnice peste 4.000 Lei lunar program zilnic 8-17 cu lunea libera, **4.000 L;** ☎0722.430.708

492. **Bucatarese** cu sau fara exprienta Dristor Kebap Pantelimon angajeaza bucatarese cu sau fara experienta. Program in ture, salariu atractiv, mediu de lucru placut. Detalii la nr de telefon; ☎0733.067.273 emresezer@hotmail.fr

493. **Bucatarese,** infirmiere, femei de serviciu, asistenti medicali. Salariu **3.000 L;** ☎0799.755.553

494. **Bucatari** Cautam sa ne marim echipa si avem nevoie de bucatari cu experienta in bucataria cu specific peste si fructe de mare. Oferim un mediu de lucru placut, colectiv tanar, bonusuri in functie de performanta; ☎0722.545.024 contact@dancinglobster.ro

495. **Bucatari (restaurant romanesc) - angajam urgent 5 persoane, salariul zilnic la sfarsitul programului, 150-200-250-300 Lei/ zi. Oferim cazare. Ospatari, picoli, femei vase; ☎0740.665.577**

496. **Bucatari** cu experienta salariu 4.500 lei, cu 40 lei pt. transport pe tura, la Mon Cher Dorobanti si contract de munca. Dorim angajati stabili si seriosi; ☎0734.435.435

497. **Bucatari** pentru noul restaurant Cismigiu vino sa lucram impreuna intr-o cladire emblematica a Bucurestiului si sa oferim oaspetilor nostri o experienta de neuitat. Iti oferim un prgram flexibil, venituri peste medie si o noua experienta. ☎0731.322.472 resurse.umane@stadio.ro

498. **Bucatari** sefi, bucatari, ajutor bucatari, spalatori vase, grataragiu, pizzeri, vanzatori chiosc faleza/ experienta, ospatari, camerista, necalificati pentru restaurant pizzerie in statiunea Costinesti. Oferim cazare si salariu + bonusuri incepand de la 2.000 Lei **2.000 L;** ☎0723.846.420/ 0724.973.123

ANGAJĂM !
Bucătar cu experiență în zona Piața Presei Libere
Salariul net 2.300 Ron
Relații la **0751.190.463**

FIRMA EFD INDUCTION din comuna Vidra, Ilfov angajează
Sudor și Lăcătuș mecanic montator
Condiții excelente!
Relații la: **021.332.19.48/105**

LOCURI DE MUNCĂ

Restaurantul Clubului IDM
angajează
BUCĂTAR
AJUTOR BUCĂTAR
Full time, contract de muncă
021.316.09.62
e-mail: hr@idm.ro

538. **Camerista** hotel persoana cu/fara experienta, dinamica si responsabila. Oferim contract de munca, o masa/zi, salariul 1.700 lei. Program lucru: 8 ore/zi, 8 zile libere/luna. Rel. la tel. Va asteptam in echipa noastra; ☎0761.960.309

539. **Camerista** hotel 4 stele angajam cameriste pentru hoteluri de 4 stele din Bucuresti. Program 08:00 - 16:30; **1.800 L;** ☎0744.319.510

540. **Camerista** hotel 4 stele Europa Royale Bucharest angajeaza persoana dinamica, rezistenta la efort, responsabila. Atributii: Curatarea zilnica a camerelor/bailor oaspetilor, holurilor, respectand regulile de igiena. ☎0724.244.148 manager.bucharest@europaroyale.com

541. **Camerista** hotel 4 stele firma de curatenie recruteaza personal curatenie pentru hoteluri de 4 stele. Program de lucru 08:00 - 16:30. **1.700 L;** ☎0745.526.682

542. Camerista Hotel 4 stele hotel 4 stele - Europa Royale Bucharest angajeaza persoana dinamica, rezistenta la efort, responsabila. Atributii: Curatarea zilnica a camerelor/bailor oaspetilor, holurilor, respectand regulile de igiena. ☎0724.244.148 manager.bucharest@europaroyale.com

543. Camerista hotel 4 stele Hotel Christina 4 stele, in Bucuresti, zona Piata Romana. Salariu atractiv, mese asigurate, experienta nu este obligatorie. Telefonati pentru programare interviu. ☎0731.009.999 office@hotelchristina.ro

544. Camerista hotel 4 stele, program 5 zile/ sapt. L-D: 7.55 - 16.30. Oferta salariala: 1650 lei + ore suplimentare. Locatie: Zona Pod Baneasa, Nicoale Caramfil. Disponibilitate imediata 1.650 L; ☎031.005.15.30

545. **Camerista** hotel program de zi Hotel 3 stele Nova, Popesti Leordeni, sector 4, angajam personal curatenie hotel, serioasa, muncitoare, program 1 zi la lucru 1 zi acasa, de la 08- 20:00, salariu - 1600 lei luna in mana **1.600 L;** ☎0723.715.720 mitrea_emil@yahoo.com

546. **Camerista** hotel, Rin Grand Hotel (Sos. Vitan-Barzesti, 7D). Efectueaza curatenia in camerele de hotel conform standardelor. Cerinte: persoana muncitoare, dinamica, atenta la detalii. Program: 2 zile/2 zile libere; ☎0731.111.250 resurseumane@rinhotels.ro

547. **Camerista** pentru hotel Graffiti, 12 camere zona Dorobanti, Floreasca cu/ fara experienta. Contract munca, masa, tips. Program 2+2 libere salariu net 1500 Lei **2.400 L;** ☎0745.227.230 osnagaradu@yahoo.com

548. **Camerista** si bucatar hotel 4 stele, hotel Christina 4 stele, in Bucuresti, zona Piata Romana. Salariu atractiv, mese asigurate, posibilitate de cazare, experienta nu este obligatorie. Telefonati pentru programare interviu. ☎0731.009.999 office@hotelchristina.ro

549. **Camerista** si ingrijitoare spatii publice hotel 4 stele din zona de nord a Bucurestiului **1.500 L;** ☎0723.248.232 simona.patru@class-hotel.ro

550. **Camerista,** angajeaza hotel din Bucuresti, cautam din provincie, asiguram cazare, masa si contract de munca; ☎021.256.05.77/ 0733.053.803

551. **Camerista, persoana serioasa, program 8 ore, salariu+ bonuri de masa pt. hotel Calea Mosilor; ☎021.312.10.92**

552. **Camerista,** program de 8 ore/zi, program de zi, contract de munca, salariu 1400 lei net primele 3 luni, 1600 lei dupa 3 luni, hotel central, detalii la telefon intre 10:00-17:00; **1.600 L;** ☎0721.002.899 enforcems@yahoo.com

553. **Camerista,** ingrijitor spatii hoteliere Hotel Caro, Barbu Vacarescu 164A, sector 2, angajeaza camerista, ingrijitor spatii hoteliere. Relatii la tel., ☎021.208.61.21 hr@carohotel.ro

554. Camerista, sector 6, Bulevardul Timisoara. Salariul este de 1800 de lei, programul este de 4 zile pe saptamana si 2 weekenduri pe luna de la 8:30 la 21:30. 1.800 L; ☎0721.211.268 Anamariaalexandra25@gmail.com

555. **Camerista,** sector 6, Bucuresti, angajam camerista, programul de munca este de 8 ore pe zi 5 zile pe saptamana (2 weekenduri pe luna). Locatia este in sectorul 6, Bulevardul Timisoara, **1.600 L;** ☎0721.211.268

★★★★★★★★★★★★★★★★★★★★

556. **CAMERISTA-BUCHAREST DOWNTOWN INN, ZONA P-TA VICTORIEI- GARA DE NORD ANGAJEAZA CAMERISTA HOTEL PENTRU IGIENIZAREA SI AMENAJAREA A N CAMERE.CANDIDATUL IDEAL -PERSOANA RESPONSABILA, CONSTINCIOASA SI PUNCTUALA, SPIRIT GOSPODARESC, SPIRIT DE OBSERVATIE, SIM?UL ORDINEI. ITI GARANTAM UN SALARIU ATRACTIV SI UN MEDIU PLACUT DE MUNCA.TRIMITE CV-UL TAU SAU SUNA ☎0727.968.325 RESURSE.PROMPT@GMAIL.COM**

★★★★★★★★★★★★★★★★★★★★

557. **Cameriste** pentru Hotel FunnyTime din Calea Vitan nr 275 situat vis a vis de Auchan Vitan intre Autovit si piata Bobocica. Pentru mai multe detalii sunati **1.700 L;** ☎0720.313.151 Hotelfunnytime2009@yahoo.com

558. **Cameriste** / menajere pentru hotel 4 stele, zona Arc de Triumf, intre Manastirea Casin si Piata Domenii, informatii la telefon 0760016599. Oferim: contract de munca, salariu 1700 lei + bonus, transport decontat dupa ora 22.00, masa personal; **1.700 L;** ☎0760.016.599/ 0730.015.108

559. **Cameriste** si personal curatenie hotelul de 5 stele Sheraton Bucuresti, angajeaza cameriste si personal curatenie, cu sau fara experienta. CV-urile se pot depune personal la receptia hotelului sau la adresa de email mentionata ☎021.201.50.00 hr@sheratonbucharest.com

560. **Cameriste,** cautam persoana serioasa, muncitoare, atenta la detalii, cursul de calificare sau experienta in domeniul hotelier este un avantaj, salariul se discuta la interviu. Tel contact: ☎0765.461.287

561. **Cameriste,** firma angajeaza pentru colaborare experienta minima, colaborare rapida, pachet salarial atractiv, plata saptamanala, persoana punctuala, corecta, organizata, responsabila, masa gratuita, hotel de 5 stele; **3.000 L;** ☎0720.188.841

562. **Cameriste.** In Statiunea Costinesti angajam: cameriste, femei de serviciu si barbati posesor permis de concudere. Asiguram cazare, masa+ salariu atractiv; ☎0727.862.744

563. **Carrefour** Baneasa angajeaza lucrator intretinere Hypermarket Baneasa angajeaza lucratori intretinere, necesar diploma electrician/ electronist. Pentru mai multe detalii va rog sa apelati; ☎0748.884.345 marius_matei@carrefour.com

564. **Casa Bia - Sebastian, angajeaza ospatari, program 2 zile/ 2 zile, carte de munca, net 1.500 L; ☎0769.250.897**

565. **Casier** angajam personal in cadrul unui important lant de restaurante din Bucuresti, sector 1/3. Program: L-V in 2 schimburi, weekend liber. Se asigura decont transport la schimbul de seara; **1.800 L;** ☎0799.762.360 job@passion4work.ro

566. **Casier** fast food angajeaza casier-lucrator comercial, zona Baneasa, de preferat nefumator. Se ofera o masa pe zi si un salariu de inceput de 1900 lei brut; ☎0767.666.064 nicoleta.cioroba@gmail.con

567. **Casier** restaurant South Burger angajeaza casier /operator pt locatie piata sudului. se lucreaza 2 zile cu 2 zile de la 11:00 la 23:00. Salariu incepand de la 1500 de lei, bonuri de masa, decont trasp. seara; **1.700 L;** ☎0726.760.996 mcsfoodivision@gmail.com

568. **Casier** Shop&Go Mega Image angajeaza casiere si lucratori comerciali. Avem mai multe posturi disponibile. **1.700 L;** ☎0787.868.036

569. **Casier** - lucrator comercial angajam lucrator comercial pentru chioscuri cu profil vanzare de presa, tutun, racoritoare, incarcare electronica telefonie mobila, etc. situate in Piata Unirii si zona Regie. Relatii la telefon ☎0723.554.992 office@octagon.ro

570. **Casier** / lucrator comercial Shop&Go anajeaza casier si lucrator comercial in zona sector 1 cartierul Bucurestii Noi, Sos. Chitilei. Avem si posturi part time. Asteptam cv pe mail; **1.900 L;** ☎0724.510.904

571. **Casier** benzinarie MOL, daca esti o persoan? determinata, corecta si doresti sa te alaturi unei echipe de profesionisti, sa lucrezi intr-un mediu placut si sa inveti multe lucruri noi si utile, trimite CV la adresa de mail: **2.040 L;** ☎0722.291.345 calininescu@gmail.com

572. **Casier** cantina cantina situata in Pipera, angajeaza casiere.Program L-V de la ora 08-17:00. Se ofera salariu, tichete de masa, o masa din partea restaurantului, prime. Experienta in domeniu constituie un avantaj, ☎0742.668.259 mihai.samson85@yahoo.com

573. **Casier** la restaurant Chocolat, Restaurantul Chocolat, situat in zona Piata Romana, angajeaza casier.Apreciem entuziasmul, bunul simt si punctualitatea. Experienta anterioara constituie un avantaj; **3.150 L;** ☎0743.258.251 andra@chocolat.com.ro

574. **Casier** pentru benzinarie sector 6, benzinaria Mol, Valea Cascadelor, angajeaza cu contract de munca persoane responsabile. Program flexibil, salariu fix, tichete de masa, tips zilnic, bonusuri. ☎0769.220.414 valeacascadelor@molromania.ro

575. **Casier** si ospatar, OMV Gara de Nord si OMV Lizeanu, echipa frumoasa si de incredere, salariu atractiv, bonuri de masa, bonusuri, oportunitati de cariera; ☎0736.898.770/ 0767.268.494

576. **Casier,** ajutor bucatarie Fendi Kebap angajeaza pentru locatia din Brancoveanu sector 4. Pentru interviu sunati intre orele 10.00-20.00; ☎0765.171.822 office@fendikebap.ro

577. **Casier,** casiera benzinarie Mol situata in orasul Otopeni, program de lucru flexibil, oferim bonusuri de performanta; ☎0723.233.448 bicamarian@yahoo.com

578. **Casier,** casiera Shop&GO angajeaza in sector 1 al capitalei. Nu este necesara experienta. La noi acumulezi experienta. Avem tura de zi, de noapte sau part time. Program flexibil, 10 zile libere lunar **1.900 L;** ☎0787.868.036/ 0724.510.904

579. **Casier,** casiera benzinarie Mol, Caramfil, situata in cartierul Aviatiei, ☎0760.273.774 bicamarian@yahoo.com

580. **Casier,** femeie de serviciu, pentru autoservire. Sunati intre 10-16; ☎0769.241.385

581. **Casier,** lucrator comercial angajam pentru magazin cu profil vanzare de presa, carte, tutun, racoritoare si alte produse, situat in hol iesire clienti Metro Cash&Carry Voluntari si Berceni ☎0723.554.992 office@octagon.ro

582. **Casier,** lucrator comercial angajam pt. magazin Shop&Go zona pod Basarab. Program in ture de 8 ore/zi, 5 zile/saptamana.Nu este necesara experienta anterioara. Contract de munca pe perioada nedeterminata. Salariu cash; **1.700 L;** ☎0762.374.113/ 0725.155.460 ologu.nicoleta@gmail.com

583. **Casier,** vanzator, benzinarie Mol sector 6, angajam 2 casieri, 15 zile pe luna salariu fix brut 2.040 Lei, plus salariu variabil 100-500 Lei, plus tichete de masa 200 Lei, plus tipsuri 200-500 Lei, colectiv placut, program foarte flexibil ☎0371.000.328 Fuel.station.team@gmail.com

584. **Casier-vanzator** restaurant. Vanzator restaurant, asigura gestionarea incasarii banilor, respecta timpii de servire, sugereaza produse. Asigura si pastreaza curatenia in zona de servire, raspunde de aspectul produselor. **1.800 L;** ☎0743.155.016 ioana.ciuca@scandia.ro

585. **Casier/** ajutor bucatar, rulota clatite/ sandvichuri, zona Dorobanti. Program lucru 8 ore. Salariu motivant, reale posibilitati de cresteri profesionale si materiale; ☎0720.142.294

586. **Casier/** vanzator/ personal preparare sandwichuri angajam casier/vanzator pentru benzinariile Lukoil Otopeni si Bucurestii Noi(sect.1)si personal preparare sandwichuri locatia Tunari-Pipera. Program flexibil, 15 zile pe luna. Salariu fix+ tips zilnic; ☎0761.203.176 Cristina.andreea613@gmail.com

587. **Casier/a** ajutor de bucatar spalator vase-curatenie restaurant angajam casier/a ajutor de bucatar, spalator vase-curatenie. Cautam persoane serioase, cu capacitate si dorinta de munca, sociabile. Salariu motivant; ☎0741.600.006 officenicolai@gmail.com

588. **Casiera** Fresche Pizza angajeaza casiera, program 2 zile cu 2, cu sau fara experienta. Sector 1, Soseaua Chitilei. ☎0799.168.000

589. **Casiera** pentru service auto, vulcanizare, angajam casiera , salariu 1.600 lei, program o zi cu o zi sector 1 zona Piata Domenii, **1.600 L;** ☎0784.339.160

590. **Casiera** si livrator angajeaza Restaurant Capri. Detalii la telefon; ☎0799.956.488

591. **Casiera** cu experienta, pentru restaurant Speed Pizza din sectorul 2 Cora Pantelimon, fire comunicativa si spirit de echipa, program full time in ture, salariu fix si bonuri de masa; **1.800 L;** ☎0734.989.958 contabilitate@speedpiza.ro

592. **Casiera** domeniul auto angajam casiera in domeniul auto (service auto, spalatorie, vulcanizare) cu experienta. Oferim salariu 1700-2400 lei mai multe detalii la nr; **1.700 L;** ☎0765.000.200/ 0799.400.300 contact@cafyjr.ro

593. **Casiera** Dristor Kebab Pantelimon studii medii program in ture, salariu atractiv si mediu de lucru placut. Pentru mai multe informatii sunati la tel. ☎0733.067.273 emresezer@hotmail.fr

594. **Casiera operator, companie multinationala angajeaza operator casier cu sau fara experienat pentru locatii, in toate zonele Bucurestiului, se asigura pregatire, salariu intre 1.800-2.000 lei lei net, program 8 ore sau 12 ore, relatii la telefon: 1.800 L; ☎0747.815.440/ 079983111 claudia.petre@wisebox.ro**

595. **Casiera** pentru depozit engross salariu net 1700 Ron, 300 Ron tichete de masa, program de l-v , 7.30-16.30. Contributiile la stat achitate, respectarea concediilor si zilelor libere legale **1.700 L;** ☎0744.312.328/ 0745.155.430 maurana95@yahoo.com

596. **Casiera** restaurant fast food in zona Obor salariu net incepand cu 2.000 Lei plus bonuri de masa. Contract de munca de munca pe o perioada nedeterminata, program de lucru flexibil, masa gratuita pe zi, echipament de lucru, traininguri; ☎0785.405.645 ioana.vlad@calif.ro

597. **Casiera** service auto, spalatorie - vulcanizare; ☎0744.377.851

598. **Casiera** Solar Vip Studio, receptionera tanara si serioasa pt. studio bronzare Militari. Aspect fizic placut, comunicative, energice, amabile, sa respecte sarcinile impuse de fisa postului. Trimiteti CV si poza prin email, ☎0763.643.015 Solarvipstudio@gmail.com

599. **Casiera/** vanzator pentru market, cu experienta, zona sos. Colentina si Afumati, program in ture, conditii foarte buna, CM, **2.600 L;** ☎0727.900.690

600. **Casiere** minimarket angajeaza casier si lucratori comerciali. Program flexibil cu 10 zile libere pe luna; **1.900 L;** ☎0724.510.904 Cityshop.angajare@gmail.com

601. **Casiere** pentru hotelul de 5 stele Sheraton Bucuresti. Experienta si cunoasterea limbii engleze este obligatorie. CV-urile se pot depune personal la receptia hotelului sau la adresa de email mentionata ☎0742.081.800 hr@sheratonbucharest.com www.sheratonbucharest.com

602. **Casiere pentru Socului Kebap Salariu avantajos, tips; ☎0764.673.064**

603. **Casieri** pentru supermarket locatie sectorul 4, oportunitate dezvoltare profesionala, colectiv tanar, se cere si se ofera seriozitate, experienta in domeniul retail constituie un avantaj. **1.600 L;** ☎0768.273.103

604. **Casieri** si lucratori comerciali cu sau fara experienta pentru restaurant tip fast food in mall Promenada (Aviatiei), detalii la tel; ☎0731.034.908 promenada.cuptorulculemne@gmail.com

605. **Casieri** si lucratori comerciali pentru supermarket amplasat in Afumati, colectiv tanar si dinamic, se ofera si se cere seriozitate, salariu net 1800 Ron, experienta in domeniu reprezinta un avantaj **1.800 L;** ☎0737.312.041

606. **Casieri** si lucratori comerciali, Supermarket angajeaza urgent: casieri/ casiere (salariul net: 1.350 lei + tichete in val. de 300 lei) si lucratori comerciali (salariul net: 1.500 Lei + tichete in valoare de 300 Lei); ☎0758.108.240/ 0744.385.079 intermacedonia98@yahoo.com

607. **Casieri** si vanzatori in magazine asiguram transport gratuit in Bucuresti-salariu net 1162 ron/luna+bonuri de masa 15 ron/zi +bonusuri lunare. Program 8.30 ore/zi x 5 zile/sapt x 2 ture. Infalnire la AJOFM Giurgiu 04.07.2018 ora 11.00. ☎0728.297.207 office@digijobs.ro

608. **Casieri,** lucratori comerciali pentru Shop&Go. Locatia este in sector 1 Bucuresti. Beneficiezi de bonus de inventar intre 300 si 600 lei si anumite zile se platesc dublu; Program flexibil **1.900 L;** ☎0787.868.036/ 0724.510.904 cityshop.angajare@gmail.com

609. **Casieri,** casiere si preparatoare sandwich-uri benzinaria Mol Timpuri Noi angajeaza cu contract de munca persoane responsabile. program flexibil, salariu fix, tichete de masa, tips zilnic, bonusuri; ☎0724.528.622 timpurinoi@molretail.ro

610. Caut doamna pentru ajutor menaj; ☎0722.507.708

Ai peste 40 de ani și cauți un loc de muncă stabil și bine plătit?
Câștigă mii de $ pe lună
GARANTAT!
doar stând de vorbă pe internet!
0720.418.000

Firmă de transport marfă
ELITUR TRUCKS EDITION
angajează
ŞOFER CU EXPERIENŢĂ
PENTRU COMUNITATE, CAT. B, C, E
Rute: Germania - Austria - Italia
Perioada de lucru:
6 săptămâni plecat şi 2 acasă
2 luni plecat şi o lună acasă
Tip camion:
Scania 2017-2018 - Mega
Diurna 65 Euro/zi + salariul în ţară
Relaţii la telefon: 0745 367 109

611. **Cautam** bucatar calificat. Restaurantul Chico Chillout angajeaza bucatar calificat.Specific: japonez & european. Nu cerem obligatoriu specializare in bucataria japoneza. Oferim posibilitatea de a o invata lucrand platit, ☎0733.324.426 chillautchico@gmail.com

612. **CENTRUL DE SERVICII GERIATRICE SI ASISTENTA MEDICALA PERMANENTA ANGAJEAZA ASISTENTA MEDICALA; ☎0724.021.090/ 0720.565.208 CAMINULDEBATRANISFINTIISAVASITEODOSIE@YAHOO.COM**

613. **Chelner** Restaurant din zona centrala angajeaza chelner si ajutor chelner cu sau fara experienta, salariu plus tips. Informatii la tel. ☎0745.574.230 ella.translucid@gmail.com

614. **Chimisti** pentru detergenti producator detergenti sector 3 angajeaza inginer chimist, operator chimist, automatist, electrician conditii salariale foarte bune. Cv la arcalux@yahoo.com www.arcalux.ro ☎0722.404.983 arcalux@yahoo.com

615. **Chocolat** angajeaza bucatar cu experienta Chocolat Createur de Gout angajeaza bucatar cu experienta de minim 5 ani atat in sectia cald cat si in sectia rece a bucatariei. Experienta in locatii cu specific international reprezinta un avantaj; **3.200 L;** ☎0743.258.251 andra@chocolat.com.ro

616. **Cicularist** sau ajutor circularist pentru debitare pal melaminat, cu sau fara experienta. Salariu atractiv plus bonusuri. Se ofera contract de munca. Rog seriozitate ☎0773.887.548/ 0763.692.398 office@artamobilei.ro

617. **Cioban** si muncitor la porci. Angajez cioban serios si om la porci, ofer salariu atractiv si conditii foarte bune. Suntem societatea foarte serioasa; ☎0745.165.254

618. **Circularist** pal Angajam operator circular de taiat in pachet, pal melaminat. Se cere: experienta obligatorie, calitate la taiere, ingrijire utilaj, norma zilnica. Popesti Leordeni, **4.000 L;** ☎0753.277.788 laramodul@gmail.com

619. **Cizmar** cu experienta in reparati, 4000 lei, cautam persoana serioasa cu experienta in reparatii pantofi de toate tipurile, flecuri, tocuri, pingele, talpi, lipituri, cusaturi. Salariul 4000 lei in mana, program 8 ore pe zi, de luni pana vineri; ☎0784.056.220 rozin@rozin.ro

620. **Clinica** medicala Hipocrat 2000 angajeaza depanator IT (depanare, instalare soft, configurare retea); ☎0735.400.322

621. **Club Sportiv angajam personal curatenie, zona Titan, sector 3, salariu atractiv; ☎0770.574.744**

622. **Coafeza** coafor Alice Spa Beauty Center, angajeza in conditii legale, coafeza cu experinta. Salonul se afla in Sectorul 6, str. Drumul Sarii nr. 29, Bucuresti; ☎0731.837.853 dyandy2002_contact@yahoo.com

623. **Coafeza** pachet salarial atragator peste 2500 ron format din parte fixa, bonus de performanta, bonus de fidelitate, carte de munca, alte beneficii, program flexibil, training gratuit, clientela selecta formata. **2.500 L;** ☎0786.723.493 angajari@saloanelemagic.ro

624. **Coafeza urgent, pt. salon cu vad si vechime de peste 15 ani. Este situat in sect. 1 (P-ta 16 Februarie); ☎0722.967.740**

625. **Coafeza** cu experienta coafeza cu experienta salon Berceni, sect 4 deschis de peste 15 ani, vad si clientela formata, CM 8 ore, program o zi cu o zi. Salariu atractiv negociabil cerem/ oferim; ☎0726.234.238

626. **Coafeza** cu experienta minim 1 an, salariu atractiv 2.200 lei + 920 carte de munca platita 8 ore, salon de 13 ani. Program 1 zi da 1 nu. 1 Weekend da, 1 nu, zona metrou Gorjului, detalii la tel. **2.200 L;** ☎0724.357.422

627. **Coafeza** si manichiurista salon situat in Militari, intre piata Veteranilor si piata Gorjului, angajeaza coafeza si manichiurista. Clientela formata, conditii foarte avantajoase de munca ☎0725.933.717 leobacrea@yahoo.com

628. **Coafeza** si manichiurista cu experienta pentru salon in oras Otopeni (piata); ☎0764.521.733

629. **Coafeza,** frizer, mani/pedi sau tura completa inchiriere posturi de lucru, zona Militari, bd. Iuliu Maniu 71; ☎0722.502.972

630. **Coafeza,** frizer, cosmeticiana, manichiurista (manichiura pedichiura clasica si semi) experienta minim 2 ani pentru salon de infrumusetare Bella Studio program o zi cu o zi , duminica liber. Zona Obor, Stefan cel Mare ☎0727.862.288 florentinapopescu12@yahoo.com

631. **Coafeza,** frizer. Cute Salon situat in sectorul 3, angajeaza frizer si coafeza salariu fix + procent, program o zi cu o zi; ☎0765.498.916 calotescu_andreea@yahoo.com

632. **Coafeza,** maseuza Salon Green Day Spa Orhideea angajeaza coafeza si maseuza, vad format, conditii de lucru foarte bune, salariu 2000 ron; www.greendayspa.ro; **2.000 L;** ☎0747.639.790

633. **Coafeza, maseuza, salon zona Titan, vad format, contract munca; ☎0729.380.835**

634. **Coafor,** stilist si frizer, pentru saloane 13 Septembrie si Victoriei. Oferim contract full time, salariu atractiv, portofoliu de clienti format, colegi tineri, stabilitate si cursuri de perfectionare, ☎0720.996.748 elena.andreea.d@gmail.com

635. **Cofetar** cu experienta, laborator cofetarie cu vechime angajeaza cofetar pentru preparatie, decorator torturi pasionati, mentionam ca lucram numai la comanda pentru evenimente mediu excelent lucru, salariu foarte bun ☎0729.737.619

636. **Cofetar** pentru firma de catering cu sediul in Popesti-Leordeni. Program 5 zile lucratoare cu 2 zile libere. Salariu atractiv. Cautam persoana harnica si serioasa ☎0733.811.097 office@royalcatering.ro

637. **Cofetar** pentru labolator de prajituri program 8-19:00, se lucreaza 2 zile, cu 2 libere. Salariul este de 2500 lei net, tipsuri. Atelierul este in zona Piata Victoriei.Sunt angajate pers. cu diploma/ experienta **2.500 L;** ☎0729.699.825

638. **Cofetar** si ajutor cofetar pentru laborator cofetarie aflat in zona Drumul Gazarului, detalii la tel. program 1/1 zi sau 5 zile cu 2 libere; ☎0723.214.773 manu_ro26@yahoo.com

639. **Cofetar** specialist, cofetarie cu traditie, angajeaza cofetar specialist, pentru locatie aflata pe Bd. Magheru, salariu net 3000-5000 roni, program de L-S 07-15. Detalli la telefon ☎0730.224.457 evolution_1960@yahoo.com

640. **Cofetar,** vanzatoare si femeie de serviciu sector 2 Bucuresti, ☎0723.830.104

641. **Cofetar, ajutor cofetar program flexibil, ture de noapte, ture de zi, seriozitate, zona Big Berceni, sector 4; Salarii motivante; ☎0761.782.300**

642. **Cofetar,** ajutor de cofetar Cautam colege/i pentru compania de deserturi elegante Cupcake Philosophy (www.facebook.com/cupcakephilosophy) in zona Sos. Colentina, Andronache. Contact la mail. ☎0726.050.568 ioana@cupcakephilosophy.ro

643. **Cofetar,** patiser cu experienta, daca stapanesti bine bazele cofetariei/ patisseriei, esti serios, punctual si pasionat de meseria ta, te asteptam cu drag sa ni te alaturi. Salariu intre 2.300 si 3.000 lei in functie de experienta ☎0743.258.251 andra@chocolat.com.ro

644. **Cofetari,** patiseri cu experienta, zona 13 Septembrie; ☎0744.530.245

645. **Cofetaria** Marvio angajeaza: cofetar, ajutor de cofetar, vanzatoare, personal curatenie. Salarii atractive. Sos. Stefan cel Mare nr. 31, interval orar: 9.00- 20.00; ☎0769.994.994

646. **Cofetariile** Tip Top - vanzatoare pentru locatiile din Colentina, Pantelimon, Obor,Tineretului,Giurgiului. Salariul 1.650 lei net + 145 lei bonuri de masa, **1.800 L;** ☎0732.672.654

647. **Colaboratori,** firma Express Kurier Europa din Austria cauta colaboratori, firme de transport cu Sprinter cu capacitate de la 4 europaleti pentru transport marfa A@n UE. www.exs ☎00436628797721 8 tub.at@exs.de

648. **Colantor,** angajam colantor spatii comerciale, program de noapte, nu implica deplasari. Detalii la telefon; ☎0734.181.244 daniel.bebereche@gmail.com

649. **Coleg** cautam. Viva electric impex magazin specializat in comertul cu electrice, sanitare, lacuri si vopsea, organe de asamblare, materiale de constructii, menaj cautam personal. **1.500 L;** ☎0721.375.179 laurica_78@yahoo.com

★★★★★★★★★★★★★★★★★★★★

650. **COLEGI -DACA ESTI MOTIVAT SI VREI SA LUCREZI LA STANDARDE EUROPENE VINO LA RESTAURANTUL DINES DIN PARCUL CAROL SA FACI PARTE DIN ECHIPA NOASTRA, ANGAJAM: BUCATAR, AJUTOR BUCATAR, OSPATARI, PICOLI, SPĂLATOR VASE, BUFETIER, VANZATOR, MUNCITOR NECALIFICAT PTR MANIPULARE MARFA, GRATARAGIU (WEEKEND), MESTERUL CASEI. POSTURI VALABILE SI PENTRU WEEKEND. SALARIU ATRACTIV, PROGRAM FLEXIBIL. SALARIUL SI PROGRAMUL SE NEGOCIAZA LA INTERVIU IN FUNCTIE DE EXPERIENTA SI POSTUL DE LUCRU. ☎0723.634.741**

★★★★★★★★★★★★★★★★★★★★

651. **Colegi** de sala la Paine si Vin, Paine si Vin angajeaza ospatari cu experienta in winebar, gastropub, pizzabar. Aspect placut, tanar, dornic de afirmare. Salariu+ tips+ bonuri masa+ decont taxi. CV pe mail; ☎0726.748.978 hristu.valentin@gmail.com

653. Commis pentru un important hotel din Bucuresti. Locatie: Universitate, zona centrala. Program: 5 zile/2 libere in 2 ture. Salariu: 1.300-1.500 lei net, 1.500 L; ☎0725.132.133

★★★★★★★★★★★★★★★★★★★★

652. **COLEGI- UN NOU CONCEPT INTERNATIONAL IN ROMANIA, KONE MANIA, PIZZA LA CORNET. SOCIETATEA PROMPT FOOD, COMPANIE CU VASTA EXPERIENTA IN INDUSTRIA OSPITALITATII ESTE IN CAUTARE DE NOI COLEGI- PIZZARI SI LUCRATORI FAST FOOD - ORIENTATI CATRE PERFORMANTA SI REZULTATE IN SERVIREA CLIENTILOR NOSTRI.DACA ACCEPTI PROVOCAREA NOASTRA, TRIMITE-NE CV-UL TAU SAU SUNA ☎0724.540.839 RESURSE.PROMPT@GMAIL.COM**

★★★★★★★★★★★★★★★★★★★★

654. **Compania** La Fantana angajeaza tehnicieni cu experienta in repararea automatelor de cafea. Oferim salariu fix 2500 lei + tichete de masa si decontare transport. Detalii la numerele din anunt ☎0725.050.493/ 0732.713.290

655. **Compania Romprest Service S.A. angajeaza: Receptioner service auto, Electrician auto - turisme si camioane, Mecanic auto, Tinichigiu, Vopsitor, Sudor, Electrician Intretinere si Reparatii, Instalator Tehnico-Sanitar, Vulcanizator, Zidar, Tamplar, Soferi profesionisti, Tractoristi, Masinist Utilaje cale si terasamente, Muncitori necalificati, pentru punctul de lucru din Chitila-Ilfov, informatii la tel. 021/490.20.10 si la sediul societatii din Str. Macului nr. 26, Chitila-Rudeni, jud. Ilfov; Tehnicieni salubritate, Sefi echipa salubrizare, Muncitori necalificati, informatii la tel. 0741.222.521, sector 1, Bucuresti. Persoanele interesate pot transmite CV-ul la adresa de e-mail ☎ recrutare@romprest.ro**

656. **Compex** Domino Plaza str. Maica Domnului nr. 61, sect. 2 angajeazalucrator intretinere. Cerinte: cunoştinte electromecanice si reparatii usoare; ☎0736.144.299 burcea_dorina@yahoo.com

657. **Condor** Style angajam croitorese - masini de cusut industriale, experienta 2 ani. Relatii la tel.; ☎0722.677.717 office@condorstyle.ro

658. **Conducator** auto Bronec angajeaza personal pentru functia de conducator auto cu atributii de agenti securitate, cu permis categoria B, pentru obiectivele din Bucuresti; ☎021.326.20.44 bronec@bronec.ro

659. **Conducator** auto categoria C, E, cerinte: studii medii permis de conducere categoria B, C, E; atestat sofer profesionist transport marfa; experienta minima 3 ani transport intern; cazier ☎0765.475.754 office@greenglobal.ro

660. **Conducator** auto categoria D atestat persoane si card tahograf valabile, cu domiciliul in Ploiesti sau localitati limitrofe, societate comerciala angajeaza pentru curse speciale, ☎0735.547.145 mihai.millenium@yahoo.com

661. **Conducator** auto masini clasa business, societatea comerciala de transport persoane in regim de inchiriere sofer, cu autoturisme clasa business, angajeaza conducatori auto cu experienta **1.650 L;** ☎0747.999.440 Booking@fly2airport.ro

662. **Conducator** auto posesor permis categoria B cu experienta in distributie marfa. ☎0747.906.678 frigologisticserv@gmail.com

663. **Conducatori** auto profesionisti pentru autobasculanta 8x4; ☎0744.873.085

664. **Confectioner** pt. lenjerii pat, de luni pana vineri intre 07- 15.30, Voluntari; ☎0745.182.259

665. **Confectioner** textile cu experienta in executia produselor, suntem in sectorul 6, oferim bonuri de masa, decontare transport, salariu atractiv. Relatii la telefon ☎0748.407.608

666. **Confectioner** textile cu experienta, oferim bonuri de masa, decontare transport, salariu de 1500 ron. Detalii la telefon. Rugam seriozitate. ☎0748.407.608

ATALIAN ROMÂNIA
ANGAJEAZĂ
TEHNICIAN DE MENTENANŢĂ
ÎN CLĂDIRI DE BIROURI
Detalii la nr:
0730.019.677

ANGAJĂM
în zona Piaţa Presei Libere
Femei de serviciu/ Cameriste
Salariul de **1.600 RON net**
Garantăm plata salariului și a taxelor legale.
Relații la: **0751.190.463**

LOCURI DE MUNCĂ

IRBIS GUARD GRUP
angajează:
ŞEF TURĂ
AGENŢI SECURITATE
AGENŢI INTERVENŢIE
RECEPŢIONERI
Salarizare cuprinsă între 1500 - 2000 RON
Contact: **0786 189 306**
www.irbisguardgrup.ro

667. **Confectioner** calificat industria textila Personal calificat cu experienta pe masina de cusut liniara pentru atelier de croitorie. Program 7.3016.00, salariu 1500 lei net. Zona de metrou Timpuri Noi. Posibil ore suplimentare platite. **1.500 L;** ☎0722.539.757 danielazlataru@yahoo.com

668. **Confectioner** imbracaminte dama zona Costin Georgian metrou, salariu avantajos, conditii de munca excelente, CM, **2.000 L;** ☎0734.537.564 office@fashionhaine.ro

669. **Confectioner** la triplock, liniara, butoniera, croitor la curs cu experienta si ajutor brodeza, zona Piata Sudului; ☎0745.656.694

670. **Confectioner** masina de cusut responsabilitati: confectioner textile pentru masina de cheite si masina de cusut simplaOferta: contract de munca, salariu atractiv, tichete de masa, program de lucru de luni-vineri. ☎0748.219.724 danielavisinescu@bustieremedicale.ro

671. **Confectioner** produse dama si copii atelier de confectii, localizat in zona Crangasi (zona accesibila pentru toate mijloacele de transport) angajeaza confectioneri masina de cusut .Conditii atractive de munca si salarizare; ☎0722.580.439 luciaciomaga@yahoo.com

672. **Confectioner** retusier pentru efectuat retusuri si cusut tivuri pentru atelier Cristallini, salariu atractiv, contract munca, program l-v, 8h cu pauza de masa, zona P-ta Victoriei-Aviatorilor. ☎0723.879.101 jobs@cristallini.com

673. **Confectioner** textil cu experienta, loc de munca avantajos in confectii. Experienta in realizare rochii cap-coada este obligatorie. Salariu atractiv, peste media de piata. Contract de munca. Program 8 ore cu pauza de masa. Proba platita ☎0723.636.311 office@mmarquise.com

674. **Confectioner** textile experienta masina simpla si triploc. Program de lucru 4/6/8 ore in intervalul 8:00-16:00. Salariu atractiv plus bonuri de masa ☎0722.323.637 viorica.boariu@gmail.com

675. **Confectioner** textile triplok si liniara pentru Fabrica confectii copii, bl. Theodor Pallady, sector 3, detalii la telefon ☎0731.731.203 contact@mic-pitic.ro

676. **Confectioner,** montator tamplarie PVC confectioner, montator tamplarie PVC. Salariu brut 3961 ron. Salariu net 2700 ron. Salariu net cuprinde: 2285 ron in cont, 315 ron bonuri de masa, 100 ron bonus Paste si Craciun; **3.961 L;** ☎0733.822.822 contact@transparentresidence.com

677. **Confectionera** cu experienta atelier retusuri Piata Sudului. Program 8 ore,10 ore. un weekend cu unul liber. Contract de munca salariu si bonificatii.Salariul discutabil la proba; ☎0728.291.276/ 0787.422.500

678. **Confectionera** haine dama atelier zona Iancului, lucram produs cap-coada, produsele se invata repede, salariu motivant, se ating bonusuri, carte de munca, mediu fara stres. Va asteptam la interviu ☎0787.601.090 contact@funkers.ro

679. **Confectionera,** confectioner, pentru realizare produse in atelier de creatie, salariu atractiv, mediu de lucru placut, loc de munca stabil, contract munca, program l-v, 8h cu pauza de masa, zona Piata Victoriei, Aviatorilor, ☎0723.879.101 jobs@cristallini.com

680. **Confectionera,** cusatoreasa cu experienta in confectii dama care sa poata realiza un produs finit cap-coada, **2.500 L;** ☎0755.150.501 alexandruraicudesign@gmail.com

681. **Confectionere** in masina simpla de cusut , butoniere , nasturi, BANDZICAR pentru fabrica de confectii textile, salariu si tichete de masa, mediu de lucru placut, zona Viilor ☎021.424.62.93

682. **Confectionere** lenjerie pat, sector 4; ☎0722.384.479

683. **Confectionere** masina liniara, calcatoreasa si sef formatie pentru atelier confectii dama serie mica. Zona Militari. Salarii motivate, carte de munca. ☎021.434.88.48/ 0747.501.279

684. **Confectionere** cu experienta haine dama, salariu motivant si tichete de masa (1.800 lei net), bonusuri personale si prime ocazionale, conditii foarte bune, sector 3, program luni-vineri 7.00-15.30, contract de munca integral, stabilitate. Vino in echipa Yokko. Contacteaza-ne la: ☎0767.341.095/ 021.324.53.08

685. **Confectionere** cu experienta liniara, triplok, sala decroit, sector 2, salariu de la 1.800 lei, contract de munca, rugam seriozitate. ☎0785.666.333/ 0742.032.849

686. **Confectionere** Imbracaminte, croitorese . Angajam confectioneri imbracaminte, croitorese cu experienta la masina simpla, 2 ace si triplock. Zona Ghencea, sector 6. program 8 ore /zi . Se asigura salariu, bonuri de masa si transport gratuit; **1 L;** ☎0720.475.185/ 0720.475.185 office@escapestarjeans.ro

687. **Confectionere** si personal pentru sala de croit SC angajeaza confectionere cu experienta pentru masina simpla si triplock, calcatoreasa cu experienta si personal pentru sala de croit. Zona soseaua Fundeni. Conditii de salarizare foarte bune, CM. ☎0722.581.165 ellensdesign@gmail.com

688. **Confectionere, personal sala croit si mester tehnolog pentru atelier croitorie; ☎0766.332.510**

689. **Confectionere,** croitorese Atelier confectii dama angajam personal cu experienta pentru a lucra in masina liniara si triploc. Pentru mai multe detalii va stam la dispozitie telefonic. Salariu atractiv. Rugam seriozitate, ☎0733.423.336 opreagabi59@gmail.com

690. **Confectioneri** si sef de linie pentru firma confectii textile din Bucuresti, sector 5, salarii atractive si bonuri de masa ☎0722.368.178 ttcromania@gmail.com

691. **Confectioneri** textile, atelier confectii dama (infiintat in 1992), angajeaza confectioneri cu experienta, produse lucrate cap-coada, serii mici (salariu incepand de la 3000 lei).Sector 1 (Chibrit-Pod Constanta); ☎0736.668.317

692. **Consilier** juridic debutant. Cerinte: absolvent facultate de drept; bune cunostinte operare PC (Word, Excel); capacitate de lucru in echipa; abilitati de lucru cu termene limita. ☎ office@mir.ro

693. **Consilier** piese comenzi magazin on line importator piese camioane si remorci, angajam operator call center, identificare, oferim conditii bune de lucru si venituri motivante, bd. Preciziei. Rog trimiteti CV la email; **2.500 L;** ☎0749.102.608 resurseumane@edparts.ro

694. **Consilier** vanzari cautam pentru magazin materiale mobilier MamBricolaj, str Luica 180, rog trimiteti CV. Salariu de la 3200 lei brut. Plus comision din vanzari, **3.200 L;** ☎0740.409.813 office@mambricolaj.ro

695. **Consilier** vanzari mobila Staer Berceni, angajam consilier vanzari pentru magazinul Staer din Bucuresti, sector 4. Salariul variaza intre 2000-2600 lei. Alatura-te unui colectiv placut si lucreaza intr-o atmosfera frumoasa; ☎0747.778.894 cv.staer@gmail.com

696. **Consilier** vanzari, service auto cautam o persoana serioasa, onesta, cu experienta in domeniu si care sa se implice in actiunile desfasurate in service prin prezentarea, promovarea si vanzarea produselor. ☎0771.016.760/ 0769.881.101 office@smart-tehnic.ro

697. **Consilieri** imobiliari sector 3 si sector 6, echipa tanara cu portofoliu propriu de ansambluri noi cautam colegi determinati cu permis auto. Formare, training, carte de munca, pachet publicitate, logistica, birou, conditii bonusare foarte bune **2.000 L;** ☎0738.192.585/ 0799.059.999 nicoleta@activeestate.ro

698. **Constructor** tipare confectii textile adresa: bd. Ghencea nr. 134, sector 6 Bucuresti (vis-a-vis de stadionul Steaua). Program luni - vineri 07:00 - 15:30. ☎0785.888.850 office@lazo.ro

699. **Consultant** agent imobiliar pentru Berceni seriozitate, spontaneitate, onestitate, integritat. Conditii oferite: masina de serviciu pentru prezentari, smartphone, birou de lucru personal cu laptop. Beneficii financiare nelimitate **1.000 €;** ☎0723.569.599 catalin@imoberceni.ro

700. **Consultant** Imobiliar cu ce ne ocupam? E simplu: ne ajutam clientii sa-si gaseasca locuinta potrivita, sau biroul/spatiul potrivit necesitatilor lor, pe scurt, intermediem tranzactiii imobiliare; ☎0725.472.839 rbrtoffice@gmail.com

701. **Consultant** Vanzari SEAP societate comerciala infiintata de 12 ani, importator de piese camioane, utilaje, remorci, autoutilitare, cerem cunostinte solide excel, cerem seriozitate, zona Militari, avantaj experienta in piese. **4.500 L;** ☎0749.102.603/ 0749.102.608 resurseumane@edparts.ro

702. **Consultant** vanzari, asistent manager, operator calculator, la fabrica productie pavaj. Punct de lucru Otopeni, str. Libertatii nr. 8. Cu si fara experienta. Salariu + comision, CV la adresa de email, **2.500 L;** ☎ armopavsrl@yahoo.ro

703. **Consultant,** full time, part time, cautam manager restaurant, locatie fast casual si take away, concept nou, in stadiu preoperational. ☎0736.199.248 skvrecruit@gmail.com

704. **CONTABIL** -arhivarea documentelor contabile; -operarea in programul Saga a documentelor contabile-intocmirea balantei; -intocmirea bilantului anual si semestrial; -intocmirea declaratiilor obligatorii, **2.500 L;** ☎0785.261.808 office@chronax.ro

705. **Contabil** firma de contabilitate angajam contabil pentru evidenta contabila clienti din diverse domenii de activitate. Sanse reale de perfectionare in domeniu alaturi de expertii contabili din cadrul firmei; **500 €;** ☎0722.315.393 office@contabilitateprofit.ro

706. **Contabil** pentru societate comerciala; ☎0721.152.872

Firmă distribuţie (Oraş Pantelimon Ilfov)
angajează
ÎNCĂRCĂTOR-DESCĂRCĂTOR
Salariul după perioada de probă
2.000 lei, inclusiv bonuri de masă
0731.038.011

707. **Contabil** tipografie angajeaza contabil studii superioare experienta minim 3 ani. Relatii la telefon; ☎0722.590.001

708. **Contabil** bun cunoscator Saga firma de contabilitate angajeaza contabil bun cunoscator Saga, care sa introduca extrase, facturi, si sa intocmeasca balante, bilanturi si declaratii. Zona Aviatiei. Conditii avantajoase, ☎0720.068.062 oprita.doina@yahoo.com

709. **Contabil** cu experienta pentru firma comert materiale constructii, birou in zona Bucuresti Piata Alba Iulia. Program full time sau part time **1 L;** ☎0751.839.308 contact@creativtub.ro

710. **Contabil** cu experienta in evidenta contabila pentru unitate de cult, specifica unitatilor fara scop patrimonial. Tel. intre orele 13-15; ☎021.314.91.35

711. **Contabil** cu minim 2 ani experienta, Societate comerciala, angajam contabil pentru evidenta contabila primara pana la nivel de balanta; cunoasterea programului Saga constituie un avantaj ☎0754.041.130

712. **Contabil** economist angajam la firma de productie alimentara in zona Crangasi, experienta, declaratii si bilant, salariu incepand de la 3000, CV la mail, tel: **3.000 L;** ☎0785.398.378 info@frenchbakery.ro

713. **Contabil** junior Societate productie cu sediul in Bragadiru, jud Ilfov, angajeaza contabil junior. Relatii la tel sau trimiteti cv la mail. ☎0751.048.716 chemihaela@tema.ro

714. **Contabil** junior angajam urgent, firma de contabilitate cu renume pe piata romaneasca, cu sediul in sos Fundeni nr. 70, sector 2; ☎021.255.47.72 secretariat@contaradulescu.ro

715. **Contabil** junior, experienta pe un post similar constituie un avantaj, sector 3 Bucuresti, ☎0744.531.096 somes_srl@yahoo.com

716. **Contabil** junior, firma contabilitate, sector 3, angajeaza contabil junior, cunoscator program SAGA, ☎ contdeclaratii@gmail.com

717. **Contabil** junior, prelucrarea documentelor contabile in program de contabilitate (Saga), arhivarea documentelor contabile, deplasari la ANAF, ITM, Reg. Comertului etc. Program l-v 09-17.30, salariu atractiv **1.800 L;** ☎0720.250.727 office@financialbic.ro

718. **Contabil** pentru evidenta primara. soc. comerciala cu sediul in Voluntari angajam contabila cu experienta minim 3 ani pentru evidenta primara.Oferim pachet salarial atractiv+tichete de masa. Asteptam CV la adresa office@serex.com.ro. **2.200 L;** ☎0728.120.049 office@serex.com.ro

734. **Contructor** tipare digitale pentru sectie confectii de dama piata interna, angajam constructor tipare digitale. Cerinte: cunoasterea programului Gemini, atent la detalii ☎0799.827.900

735. **Conv.** online-fete si baieti Bonus de angajare 850 $. Visezi la propria masina, la noi ai sansa sa iti indeplinesti visul! Suna si programeaza-te chiar astazi la un interviu; ☎0764.093.085/ 0756.302.730 office@bestwebstudio.ro

736. **Coordonator** logistica firma productie tamplarie/ fatade ventilate angajeaza responsabil receptie si gestionare marfa. Fundulea, transport asigurat din Bucuresti **1 €;** ☎0766.666.020 office@reflexfatade.ro

737. **Cosmeticiana** angajeaza Saloanele Magic. Conditii deosebite. Salariu fix / procent, venit real pe cartea de munca, 21 zile concediu platit, CM 8 ore, traininguri gratuite, **3.000 L;** ☎0786.723.493 angajari@saloanelemagic.ro

738. **Cosmeticiana** cu experienta de minimum 3 ani pentru salon situat in zona Drumul Taberei; prezinta un avantaj daca cunoaste si make up. ☎0745.775.511 Marius33_2004@yahoo.com

739. **Cosmeticiana** cu experienta si in masaj, salariu atractiv 2.200 lei+920 lei carte de munca, platita 8 ore. program 1 zi da 1 nu, 1 weekend da, 1 nu. Salon de 13 ani, zona metrou Gorjului. **2.200 L;** ☎0724.357.422 office@cmstill.ro

740. **Cosmeticiana** Salon cu vad angajeaza cosmeticiana cu experienta epilat cu ceara traditionala si machiaj. Salariu atractiv carte de munca 8 ore. Sector 4. ☎0721.534.374/ 0761.828.486 neludima74@gmail.com

741. **Cosmeticiana** cu experienta si make up, salariu atractiv, 2.200 lei+920 lei carte de munca pe 8 ore, program 1 zi da 1 nu. 1 weekend da 1 nu. Salon de 13 ani, zona metrou Gorjului. Detalii la tel. **2.200 L;** ☎0724.357.422

742. **Cosmeticiana** Pipera Salon elegant de infrumusetare amplasat in Pipera, angajeaza cosmeticiana cu experienta. Conditii salariale atragatoare. Pentru programarea unei intalniri, sunati la tel, **2.000 L;** ☎0748.657.148 hellobeautypipera@gmail.com

743. **Cosmeticiana** si personal tratamente corporale+ masaj, zona Sun Plaza, sect. 4; ☎0722.671.541

744. **Cosmeticiana,** coafeza cu experienta in frizerie pentru salon zona Ion Mihalache(P ta Domenii)2. Cosmeticiana si coafeza salon zona Popesti Leordeni; ☎0721.538.050

761. **Croitoreasa/masinista/confectionera** producator costume de baie angajeaza croitoreasa/ masinista/ confectionera/ cusatoreasa pentru lucrul in serie. Cerinte: experienta in domeniu, atentie deosebita la detalii. Cunoasterea masinilor de cusut; ☎0764.601.610

762. **Croitorese** pentru retus, modificari sau cap/coada pentru ateliere extrem de cochete in sec. 3 si 4 sa aiba o f. buna experienta in retusuri si modificari sau produse cap/coada se ofera perioada de lucru pana la adanci batraneti salarizare f. atractiva. ☎0722.396.268/ 0749.020.225 ionescuadialexandru@yahoo.com

763. **Croitorese. Atelier de creatie vestimentara, angajam croitorese cu experienta, capabile sa faca un produs cap-coada. Atelierul este in centrul orasului. Se ofera salriu atractiv, bonuri de masa si bonusuri. Program de 8 ore. Oferim seriozitate intr-un mediu de lucru deosebit; ☎0727.369.293**

764. **Cuplu sau fata pentru lucru pensiune Voineasa, cu sau fara experienta. Cazare + masa; ☎0745.150.777**

765. **Curatatoria** Aqua din Titan angajeaza personal prezentabil pentru primire haine. Salariu 2000 lei, tichete, sporuri, decontare transport. Cerinte: liceul, cunostinte calculator, MS Office, limba engleza mediu. Trimite CV cu poza pe email. **2.000 L;** ☎0722.291.414 contact@aquaclean.ro

766. **Curatatoria** ecologica Blue Lagoon Clean angajeaza receptionera, calcatoreasa, calcatoreasa calandru, spalatoreasa. Pantelimon, Ilfov, zona Selgros, **1.700 L;** ☎0762.259.787

767. **Curatenie** Victoriei-clinica - tura de noapte 22-6 Firma de curatenie angajam pentru clinica in zona piata victoriei personal curatenie cu experienta pentru tura de noapte; . Se cere seriozitate mare, experienta, aspect ingrijit, atentie la detalii . **1.550 L;** ☎0771.449.760 office@curateniebirou.ro

768. **Curier** auto Bucuresti Livrare plicuri, colete conform regulament. Pachet salarial foarte atractiv; ☎021.410.25.35 office@fastius.ro

769. **Curier** bicicleta electrica Takeaway.com - Oliviera.ro angajeaza curieri livrare mancare bicicleta proprie, companie, salariu+ bonus - 2000-4000 ron; **4.000 L;** ☎0725.944.517 silviuharabagiu@takeaway.com

770. **Curier** livrator sofer catering restaurant cu livrare (zona Dacia, Stefan cel Mare) angajam sofer pe masina firmei sau pe masina personala. Program 2 zile cu 2 zile libere sau 3 zile cu 1 zile libere. Salariu, benzina, masa contract. **2.400 L;** ☎0799.973.783 contact@restaurantmonparis.ro

Producător de maşini-unelte, angajează:
LĂCĂTUŞI MONTAJ, LĂCĂTUŞI CONFECŢII METALICE, ELECTRICIENI, FREZORI pe maşini cu CNC, STRUNGARI pe maşini cu CNC, OPERATORI CNC pe maşini de alezat şi frezat (bohrwerg)
Relaţii la telefon: 021.255.22.83
sau email: **resurse.umane@itaco.ro**

719. **Contabil** primar sector 2 Fundeni; ☎0724.094.959

720. **Contabil** primar, experienta in contabilitate-Saga, emitere facturi, chitante, inregistreaza incasarile si platile in lei conform extrasului de cont. Asigura evidenta contabila a conturilor. Intocmeste situatii si rapoarte contabile, arhivare documente, ☎ office@financeone.ro

721. **Contabil** pt contabilitate completa pana la bilant Experienta min. 3 ani, obligatoriu in contabilitate, minim absolvent liceu, preferabil economic sau curs de contabilitate, ☎ office@mir.ro

722. **Contabil** studii medii, operator calculator inclusiv studenti, pt. firma de administrare imobile. Trimiteti Cv la adresa de email. Relatii la tel. ☎0784.275.702 labloc_ai@yahoo.com

723. **Contabil(a)** cu experienta Angajam contabil cu experienta in domeniuRog trimiteti CV uri adresa de email; ☎ aliceradu20@gmail.com

724. **Contabil,** ecomomist pentru evidenta contabila a unei societati in domeniul de dezvoltare, promovare imobiliara. ☎ optic.outlet@yahoo.com

725. **Contabil,** SC angajeaza; ☎0721.152.872

726. **Contabila** cunostinte in contabilitate, cunostinte operare PC (Word, Excel, Office), cunostinte legate de programul SAGA. Limba turca constituie un avantaj ☎0770.192.707 deismocrit@gmail.com

727. **Contabila** sector 3, pentru contabilitate primara si inchidere de luna; ☎0733.950.000 Alexandra.constantinof@yahoo.ro

728. **Contabila** primara CDI, sector 2, Buc., angajeaza contabila cu experienta in domeniu si cunostiinte PC-Saga; ☎0730.444.450 hr@cdy.ro

729. **Contabili** in firma contabilitate firma de contabilitate angajeaza contabili cu si fara experienta, cu temeinice cunostinte teoretice in lucrul pe conturi contabile. E-mail: office@dinamicbusiness.ro; ☎021.312.12.88 office@dinamicbusiness.ro

730. **Controlor** calitate companie in Sat. Rudeni Jud. Ilfov cu domeniul de confectii metalice angajeaza controlor de calitate. Cerinte: cunoasterea desenului tehnic.Detalii la nr tel sau mail; ☎0730.094.441/ 0724.364.406 alin.it@csc-transmetal.com

731. **Controlor** calitate, pt. companie multinationala. Salariu atractiv + tichete de masa. Locatie - bariera Domnesti - centura Bucuresti ☎021.202.58.70 andreea.balanescu@wilkins.ro

732. **Controlor** calitate. SC Electromagnetica SA angajeaza Controlor Calitate. Puteti trimite CV-urile la adresa: georgiana.iacob@electromagnetica.ro. Relatii la telefon: ☎021.404.21.20

733. **Controlor** CTC. angajam controlor ctc pentru verificarea curateniei la toaletele ecologice din bucuresti. Obligatoriu cunoasterea bucurestiului si permis cat b, cunostinte minime pc, program 8 h, sambata prin rotatie, ☎021.311.00.11 comexrom@yahoo.com

745. **Cosmeticiana,** frizerita, coafeza (cu notiuni de frizerie), manichiurista (clasica). O zi cu o zi, conditii de salarizare avantajoase, zona sos. Alexandria, sector 5, ☎0744.811.796/ 0728.912.545

746. **Cosmeticiana, program 1/1, duminica libera, Cm, salariu fix, concediu platit. Aviatiei, salon vechime 10 ani; ☎0787.329.518**

747. **Cosmeticiana,** salon sector 1, zona Garii de Nord angajeaza cosmeticiana cu experienta, salariu fix plus comision ☎0736.877.256

748. **Covrigar,** gogosar, patiser, Piata Berceni, Straduintei; ☎0723.681.126

749. **Covrigareasa** cu experienta pt. Patiseria Tismana, se lucreaza: luni-vineri, 06:00-16:30, sambata si duminica liber. Zona Colentina Fundeni **2.500 L;** ☎0733.869.232

750. **Covrigari,** modelatori, patiser, program flexibil, salariu bun; ☎07493272214

751. **Croitor/** croitoreasa pentru retusuri in incinta magazinului Bucur Obor. Pentru mai multe detalii sunati la tel. Rog seriozitate; ☎0769.990.169

752. **Croitoreasa** Atelier croitorie angajam croitoreasa si croitor (haine dama) rochii ocazie. Salariul atractiv, atelierul se afla in sectorul 2, Bucuresti. Pentru mai multe detalii la telefon; ☎0764.011.285 floryna23@yahoo.com

753. **Croitoreasa** cu experienta la masa de corit, pentru textile de casa (lenjerii de pat, cuverturi, perne decor). Salariu motivant, mediu placut. Zona metrou 1 Decembrie 1918 ☎0723.485.684 distributie.fabsem@gmail.com

754. **Croitoreasa** cu program intreg sau jumatate de norma la o croitorie de retusuri in Popesti Leordeni (la 12 minute de metrou Dimitrie Leonida).Detalii la telefon (Despina). ☎0737.541.397

755. **Croitoreasa** firma de organizari evenimente angajeaza croitoreasa pentru intretinere costume si retusuri. Program l-v, 8 ore/zi. Colectiv frumos, conditii de lucru foarte bune. Sediul firmei este in sector 5. **1.500 L;** ☎0723.329.992

756. **Croitoreasa** - confectionera rochii ocazie, pentru croitorie cap - coada, la comanda de dama, modificari sau retusuri articole de dama. Atelier situat central in zona Dorobanti, sector 1, program lejer, salariu motivant; ☎0755.123.033 contact@retoucherie.ro

757. **Croitoreasa cu experienta in domeniu, salariu motivant stabilit in urma interviului, Apusului, sector 6; ☎0731.377.127**

758. **Croitoreasa** cu experienta in realizarea produslui cap-coada pentru atelier, ofer carte de munca, mediu foarte placut, locatie spatioasa, salariu intre 1600 - 2.600 neg., prime, 8 ore, zona Stefan cel Mare ☎0726.095.146

759. **Croitoreasa,** confectionere si muncitori necalificate pentru atelier de croitorie si de retusuri; ☎0770.286.725

760. **Croitoreasa-reusisera** croitoreasa-reusisera pentru atelier retus.Program si salariu motivant; ☎0723.254.463 Cristescu_alexandru2003@yahoo.com

771. **Curier** livrator, Pizzicato angajeaza pentru zonele: Dorobanti, Ion Mihalache, livratori pe masina/ scuter, salariu 1400-1800 Lei, o masa calda + bonusuri in functie de numarul de comenzi livrate; ☎0726.555.686

772. **Curier** masina proprie/companie compania Takeaway.com-Oliviera.ro angajeaza curieri livrare mancare, masina personala/companie salariu, bonus 3.000 - 5.000 Lei **5.000 L;** ☎0725.944.517 silviuharabagiu@takeaway.com

773. **Curier** spalatorie covoare cu colectare si livrare pentru Doby Spalatorie. Carte de munca, 1.600 lei bani in mana. Program luni-vineri 06:00-17:00. Bonusuri saptamanale in functie de volumul de munca. Echipa de 2 persoane/ masina **1.600 L;** ☎0761.727.485 contact@doby.ro

774. **Curieri** subcontractori pentru Bucuresti candidat ideal autoutilitara proprie, posesor firmaexperienta in domeniu este un avantaj, se acorda beneficii substantiale seriozitate ☎021.410.25.35 office@fastius.ro

775. **Cusatoare** pregatitoare la pereche, manopera atragatoare, atelier incaltaminte angajeaza; ☎0722.794.058

776. **Cusatoreasa** calificata masina de cusut 1900 lei net, Personal calificat neaparat cu experienta pe masina de cusut liniara pentru atelier de croitorie. Salariu 1900 lei net. Zona de metrou Timpuri Noi. Carte de munca. **1.900 L;** ☎0722.539.757 danielazlataru@yahoo.com

777. **DDD** Nord angajeaza operator DDD pentru efectuarea tratamentelor de dezinsectie, deratizare si dezinfectie in zona Bucuresti. Cerinte minime: permis conducere cat. B. Se ofera 1800- 2000 Lei/ luna, **2.000 L;** ☎0746.236.789 contact@dddbucuresti.ro

778. **Decorator** florar angajez florar cu experienta de minim un an in domeniu. Program 12 ore. Candidatul trebuie sa fie responsabil, punctual, cu bun simt, muncitor, serios.Angajarea se face cu forme legale. ☎0744.604.395

779. **Delegat** notarial/ secretar. Trimiteti CV pe mail; ☎ notarmarinescu@yahoo.com

780. **Desenator** tehnic AutoCAD, proiectant, cu experienta in proiectarea de arhitectura a constructiilor civile. Este necesarea cunoasterea programului AutoCAD. Proiecte diverse. Fara limita de varsta. Program flexibil pachet salarial atractiv. ☎0723.425.808/ 0722.660.806 office@1design.ro, officeods@yahoo.com

781. **Deservent** buldoexcavator pentru JCB3CX cu permis categ. C sau TR pentru Bucuresti; ☎0726.315.176

782. **Deservent** utilaj Buldoexacator JCB 3CX S.C. Dyandy 2002 angajeaza deservent utilaj marca JCB tipul 3CX; ☎0731.837.855/ 021.420.13.70 dyandy2002_contact@yahoo.com

783. **Director** de productie cerinte: 4 ani vechime in companii apartinand de mari contribuabili. Domeniu: activitate produse alimentare ☎0723.460.295

784. **Director** economic si persoana la curatenie persoane cu experienta dovedita pentru complex China Town, Afumati, Ilfov. Program de luni pana sambata. Salariul motivant. CV la email; ☎0723.666.952 gnistor1977@yahoo.com

Profesional Electric *Noi dăm energia proiectelor tale*
Firma Profesional Electric
angajează **ELECTRICIENI**
pentru construcții
Mai multe informații la **0762.303.516**
sau **cv@profesionalelectric.ro**

785. **Director** national de vanzari cerinte: 4 ani vechime in companii apartinand de mari contribuabili. Domeniu: activitate produse alimentare; ☎0723.460.295

786. **Dirigínte** / Inginer /Maistru instalatii gaze coordonare santiere pentru societate in domeniul gazelor angajeaza persoana dinamica, abilitati in organizare si planificare, cu experienta. **2.800 L;** ☎0765.252.117 distrigazsan@gmail.com

787. **Dispecer** monitorizare sisteme alarma Dab Security, program 12/24 cu 12/48, ture zi sau noapte, abilitati pc, Microsoft Excell si Word, studii medii sau experienta, relationare cu beneficiarii la telefon, **1.900 L;** ☎0726.720.515 office@dabsecurity.ro

788. **Dispecer** pentru dispecerat central de monitorizare. Aptitudini operare calculator, abilitati de comunicare, studii medii; ☎021.335.84.20/ 0722.307.333 angajari@aba.ro www.abasecurity.ro

789. **Dispecer** coordonator, program flexibil, garaj Ciorogarla; ☎0751.125.225

790. **Dispecer** livrare mancare pentru takeaway.com **2.000 L;** ☎0725.944.517 silviuharabagiu@takeaway.com

791. **Dispecer** livrare mancare takeaway.com- angajeaza dispecer - livrare mancare; **2.000 L;** ☎0762.893.599 silviu.harabagiu@takeaway.com

792. **Dispecer** monitorizare Firma de paza Guard One SRL angajeaza Dispeceri monitorizare video pentru sediul central. salariu atractiv, program in ture, mediu de lucru tanar si placut, sanse de avansare, scolarizare. ☎0728.883.737/ 0728.883.737 valentina.lupu@guardone.ro

793. **Dispecer** preluare comenzi pizza, angajam dispecer pentru preluare comenzi cu livrare la domiciliu, sector 2. Pentru informatii contactati-ne la numarul de telefon; ☎0722.718.831 comercial.cuptorulculemne@gmail.com

794. **Dispecer.** Romprest Security angajeaza dispecer centru alarma, cu atestat, in locatia Chitila. Program de lucru 12/24, 12/48. Pentru informatii sunati 031.131.00.31 sau depunere CV-uri pe adresa de e-mail: office@romprestsecurity.ro ☎031.131.00.31 office@romprestsecurity.ro

795. **Dispecera** cu experienta Roel Instant Societate de paza angajeaza diispera cu experienta. Salariu 2.500 lei net. Telefon, **2.500 L;** ☎0767.800.080 angajare.tg@gmail.com

796. **Dispeceri** - tehnicieni sistem parcare Sun Plaza, monitorizeaza activitatea in parcare, intervine la automatele de plata si bariere cand sunt probleme. Salariu 400 - 500 euro, bonuri de masa; **450 €;** ☎0744.385.129 5458@interparking.com

797. **Dispeceri** supraveghere video cu sau fara experienta, preferabil din sectoarele 2, 3 si orasul Pantelimon. Program in ture, salariul se plateste la timp; **1.600 L;** ☎0722.242.522 marketing@starc.ro

798. **Dispeceri** transporturi in zona Otopeni angajam 6 dispeceri cu studii medii (bac luat) sau superioare.Dispecerii vor coordona soferii, vor mentine relatia cu clientii, etc. Puteti trimite cvul la office@wedohr.ro **3.000 L;**

799. **Distribuitor** pliante. Pentru a vedea toate campaniile noastre trebuie si a fi la curent cu promotiile in desfacurare va invitam sa va inscrieti: https://www.facebook.com/groups/1725547461028705Plata la ora.

800. **Distribuitori** pliante la cutiile postale, contract de munca, bonuri de masa; ☎0768.103.511/ 0759.030.630

801. **Dns'S** Panel angajeza, Dns's Panel cu sediul in Afumati, judetul Ilfov angajeaza agent de vanzari fata, permis conducere, disponibila la calatori; ☎0786.581.175 dnsspanel.logistica@outlook.com

802. **Doamna** dorim pentru a ingriji o persoana in carut cu rotile si a merge la recuperari; ☎0722.635.507

803. **Doamna** ingrijitoare copii pentru gradinita. Cautam pentru gradinita ingrijitoare pentru copii. Cerinte: studii medii, persoana activa, calma, rabdatoare, apropiata de copii, dedicata locului de munca. ☎0735.380.444 gradinita@castelinobaby.ro

804. **Doamna** la curatenie cu si fara experienta pentru restaurantul Resto Aperto din incinta Mall Vitan - parter. Pentru mai multe informatii sunati la nr de telefon. Departament HR; ☎0738.652.992/ 0727.561.605 valentina.georgescu@sterlingcruise.eu

805. **Doamna** la vase cautam sa ne marim echipa, avem nevoie de doamna la vase, ☎0758.059.605

806. **Doamna** pentru curatenie si vase, Boulevard Cafe, situat pe b-dul Gheorghe Sincai nr. 9A, zona Tineretului, angajeaza doamna pentru curatenie si vase. Contract de munca, program in ture. Mai multe detalii la telefon. **1.500 L;** ☎0735.155.357

807. **Doamna** pentru curatenie si vase, Boulevard Cafe, situat pe b-dul Gheorghe Sincai nr. 9A, zona Tineretului, angajeaza doamna pentru curatenie si vase. Contract de munca, program in ture. Mai multe detalii la telefon; **1.500 L;** ☎0735.155.357

808. **Doamna pentru menaj si calcat, Domnesti, program 9-17 L-V, pe zi 150 L; ☎0744.480.305**

809. **Doamna, infirmiera, asistenta, sa faca injectii intramusculare (vitamine), zona Doamna Ghica. Eventual ofer o camera mobilata, fara chirie; ☎0736.521.527**

810. **Doamne** /domnisoare - poti castiga mii de dolari. De ce sa platesti chirie? Te asteptam in echipa Best Studio si iti vei permite casa ta. Venituri lunare garantate de mii de dolari si cazare gratuita pana iti cumperi propria casa. Oferim cele mai multe beneficii din tara. Domeniu 100% legal. www.beststudios.ro. Tel.: ☎0730.752.752

811. **Doamne** mature cu sau fara experienta pentru conversatii online, 200 $ bonus la angajare. Programare interviu la telefon, **3.000 L;** ☎0799.617.440 bliss.studio@yahoo.com

812. **Doamne** si domnisoare pt conversatii online. Contract de munca, bonusuri de angajare, program flexibil, bonus de angajare 300 $, procente de la 50%-80%, bonusuri de fidelitate, anuale, bonusuri de performanta, **5.000 L;** ☎0799.617.440

813. **Doamne** si domnisoare pt. videoconversatii vrei un job cu un salariu decent, vino in echipa noastra. Oferim 1200 ron bonus de angajare si multe alte bonusuri de performanta. Oferim plata la zi sau bilunara, salariu fix sau procent intre 50-80%. **5.000 L;** ☎0799.617.440/ 0766.715.701 bliss.studio@yahoo.com

814. **Doctor** Auto, situat in Berceni, bd. Metalurgiei angajeaza vopsitor auto, salariu foarte bun si mecanic auto, salariu foarte bun; ☎0724.253.083

815. **Douazeci** de zidari. Zidari. Salariu brut 3961 ron. Salariu net 2700 ron. Salariu net cuprinde: 2285 ron in cont, 315 ron bonuri de masa, 100 ron bonus Paste si Craciun. Pentru cei care au fost pacaliti toata viata. **3.961 L;** ☎0733.822.822 contact@transparentresidence.com

816. **Drumul** Taberei, cumpar apartamente 3 camere, dec.e sau nedec.e, fara ultimul etaj, cu sau fara imbunatatiri, plata se face cash sau credit Prima Casa. Rugam seriozitate, ☎0733.272.367

817. **Dulgheri** calificati, constructie carter rezidential, 4 blocuri. Societate de constructii angajeaza cu carte de munca; ☎0728.132.901/ 0753.112.729

818. **Dulgheri** firma de constructii angajeaza urgent dulgheri cu certificat de calificare. Se accepta si colaborare cu echipa de dulgheri. Pentru mai multe detalii sunati; ☎0722.896.717/ 0766.271.341 sevacon@yahoo.com

819. **Dulgheri** firma de constructii din Bucuresti angajeaza dulgheri din toata tara. Ofera: salariu atractiv, tichete de masa, transport decontat (si camin pentru persoanele din provincie); ☎0740.590.912

820. **Dulgheri** - santier constructii civile Bucuresti personal pentru angajare cu detasare in FrantaCerinte: minim 3 ani experienta, limba franceza nivel conversational constituie avantaj; **10 €;** ☎0771.478.736

821. **Dulgheri si zidari pt. firma constructii. Salariu atractiv si la timp. Ofer cazare Bucuresti; ☎0724.258.882/ 0729.051.783**

822. **Dulgheri,** 20 de posturi. Salariu brut 4305 ron. Salariu net 3003 ron. Salariu net cuprinde: 2588 ron in cont, 315 ron bonuri de masa, 100 ron bonus Paste si Craciun **4.305 L;** ☎0733.822.822 contact@transparentresidence.com

823. **Dulgheri,** fierari Firma de constructii angajeaza dulgheri, fierari, zidari, rigipsari, zugravi, faiantari, salariu 2.800 lei si muncitori necalificati 2.000 lei, program 7.30-18.00 sambata 7.30-13.00; ☎0722.250.464 nifloconstruct@gmail.com

824. **Dulgheri,** fierari, zidari, rigipsari, inginer Angajez inginer constructor, dulgheri, fierari, zidari, necalificati. Nu siguram cazare, **3.000 L;** ☎0720.988.319 office@constructii-instalatii-piscine-irigatii.ro

825. **Dulgheri,** lacatusi, sudori, sofer profesionist Societate de constructii din Bucuresti angajeaza dulgheri, lacatusi, sudori, excavatorist si un sofer profesionist pentru curse in zona Bucurestiului cu cap tractor tractat de sa. Oferim cazare, ☎0720.882.926 robert.virlan@axatc.ro

826. **Dulgheri,** salariu brut 3961 ron, Angajam 20 de dulgheri. Salariu brut 3961 ron. Salariu net 2700 ron. Salariu net cuprinde: 2285 ron in cont, 315 ron bonuri de masa, 100 ron bonus Paste si Craciun. Pentru cei care au fost pacaliti toata viata. **3.961 L;** ☎0733.822.822 contact@transparentresidence.com

Angajam urgent pentru firma
STRATUM ENCLOSURES SRL Bucuresti
MONTATOR SUBANSAMBLE
Oferim contract pe perioada nedeteminata, salariu atractiv, bonuri de masa, prima lunara in functie de performanta, program luni-vineri, in doua schimburi: 6.00-14.00/ 14.00-22.00.
Relatii la telefon 0729.925.035

LOCURI DE MUNCĂ

RADOX
angajează
SUDORI ARGON şi SUDORI MIG MAG
Informaţii la sediul firmei din Bd. Timişoara nr. 80, sector 6 sau la 021.444.07.41

827. **Dulgheri,** zidari tencuitori, muncitori necalificati constructii, pentru persoane din provincie se ofera cazare. Rog seriozitate, relatii la tel., ☎0766.522.293

828. **Dulgheri, zugravi si zidari angajeaza firma constructii, cu contract de munca, pentru santier Bucuresti. Se ofera cazare. Plata la doua saptamani. ☎0764.430.004**

829. **Dulgheri/fierari** pentru firma de constructii, cu contract de munca legal. Se ofera cazare si transport daca este cazul. Se ofera si se cere seriozitate; **3.500 L;** ☎0723.283.775 Office@highconstruct.ro

★★★★★★★★★★★★★★★★★★

830. **ECHIPA- DACA ESTI MOTIVAT SI VREI SA LUCREZI LA STANDARDE EUROPENE VINO LA RESTAURANTUL IL CANTUCCIO RISTORANTE SA FACI PARTE DIN ECHIPA NOASTRA. ANGAJAM BUFETIERA, BUCATAR / AJUTOR BUCATAR, PIZZAR, OSPATARITE / PICOLITE. SALARIU ATRACTIV, PROGRAM FLEXIBIL ☎0721.251.823**

★★★★★★★★★★★★★★★★★★

831. **Echipe** de rigipsari, zugravi si faiantari plata la metru. Rog si ofer seriozitate; ☎0766.617.494

832. **Economist** activitati financiar-contabile intr-o firma de productie. Cerinte: studii in domeniu; minim 3 ani experienta; cunostinte legislative financiar-contabile si de operare PC;MS Office, soft-uri in domeniu. CV: ☎ office@condor-sa.ro

833. **Economist** serviciu contabilitate, angajam economist pentru departamentul financiar contabile, absolvent finante contabilitate, experienta in domeniu, inchideri bilant, balante, rapoarte financiare, declaratii fiscale, ☎ ionel.gherghe@exmobi.ro

834. **Economist,** casiera, receptioneri, camerista, bellboy, valet, persoana de serviciu, portar, ospatar, vanzatoare pentru cofetarie, electricieni si instalatori angajeaza Casa Capsa. ☎0757.645.737

835. **Economista** (managera) pentru firma de investitii, urgent, persoana serioasa. Rog CV la e-mail; ☎0745.944.248 picassotrading@gmail.com

836. **Educatoare** Gradinita sector 2 angajeaza educatoare, persoana dinamica, tanara, comunicativa, cu multa rabdare, apropiata de copii si plina de viata. Cerinte: Absolventa Univ. Stiintele Educatiei; ☎0735.380.444 gabrielamv_calitate@yahoo.com

837. **Educatoare** pentru gradinita particulara, sector 3, zona Mihai Bravu; ☎0766.225.646

838. **Educatoare** calificata angajare gradinita privata gradinita private zona Military Rezidance angajaza, educatoare calificata, asistenta medicala calificata si femeie de serviciu. Pentru detalii va rog sa sunati la tel; **1 L;** ☎0733.003.300 yrytoma@yahoo.com

839. **Educatoare** cu experienta absolventa a Liceului pedagogic sau al Facultatii de Pshio pedagogie pentru gradinita particulara autorizata, cu punctul de lucru in Doamna Ghica ☎0723.306.856 casutacupitici1@gmail.com

840. **Educatoare** si ingrijitoare gradinita, devotate si responsabile, iubitoare de copii. ☎0757.186.416

841. **Educatoare,** gradinita particulara, angajez educatoare cu experienta si o doamna ingrijitoare. Pentru mai multe detalii va asteptam cu drag la un interviu; ☎0720.277.660

842. **Educatoare.** Gradinita particulara situata in cartierul Militari angajeaza educatoare cu studii de specialitate. Relatii la tel.; ☎0720.777.221 magicworlderducation@gmail.com

843. **Educator** puericultor si ingrijitoare cu experienta pt. gradinita privata; ☎0749.607.276

844. **Electrician** angajeaza SC Electromagnetica SA. Conditii: experienta minim 2 ani, autorizatie ANRE, carnet conducere - cat. B. Relatii la: ☎021.404.21.20

845. **ELECTRICIAN** curenti slabi. Constituie un avantaj experienta ca si conducator auto cat. B. Salarizare si bonificatii in functie de experienta; ☎021.335.84.20/ 0722.307.333 angajari@aba.ro www.abasecurity.ro

846. **Electrician** Firma serioasa angajam electrician si ajutor electrician pentru instalatii locuinte in ansambluri rezidentiale din Bucuresti. Contract de munca full-time. ☎0769.352.293 duminstallteam@gmail.com

847. **Electrician** pentru montaj tablouri electrice. Se ofera formare la locul de munca. Se apreciaza atestatul de electrician, electromecanic. Va asteptam la sediul nostru din Strada Drumul Osiei 51, intre orele 10-16; ☎021.301.96.00 resurse.umane@comtec-int.ro

848. **Electrician** pentru statia de sortare a deseurilor Glina. Relatii zilnic intre orele 08-17 de L-V, **3.300 L;** ☎0744.324.268 comagrab@yahoo.com

849. **Electrician** auto Experienta in domeniu minim 2 ani. Calificare profesionala.Asiguram transportul din Bucuresti cu auto firma. Salariul se negociaza in urma interviului ☎0771.016.760/ 0769.881.101 office@smart-tehnic.ro

850. **Electrician** auto, reprezentanta camioane angajam mecanic camioane si electrician auto cu experienta, venituri lunare intre 3000-5000 ron, conditii bune de lucru, zona Militari-Industriilor, cerem diploma, CV la adresa; **5.000 L;** ☎0749.102.608/ 0749.102.603 resurseumane@edparts.ro

851. **Electrician** instalator, societate angajam electromecanic, pt. asigurare service si mentenanta toalete automate, permis cat. B, disponibil munca teren, program 8h, doua schimburi, avantaje, auto, telefon serviciu ☎021.311.00.11 comexrom@yahoo.com

852. **Electrician** interioare si ajutor de electrician Sight Control SRL angajeaza electricieni si ajutor electricieni, pentru instalatii interioare in conditii avantajoase. Certificarea ANRE reprezinta un avantaj. Relatii; ☎0769.083.531

853. **Electrician** intretinere si reparatii utilaje Societate producatoare de mortare uscate si polistiren angajeaza electrician intretinere si reparatii utilaje, **7 L;** ☎021.777.05.09 cornelia.stefanescu@firos.ro

854. **Electrician pentru a ne intregi echipa. Cautam un coleg care sa aiba cunostinte de baza pe electirca in perspectiva calificarii pe termen lung. Oferim contract de munca, salariu avantajos, bonuri de masa, orele suplimentare platite separat. Locatie centrala Piata Unirii si Piata Muncii pentru delatii sunati la: ☎0765.517.197**

855. **Electrician,** firma angajeaza electrician cu experienta in instalatii electrice de interior, activitate de santier, bonuri de masa, plata orelor suplimentare, proiecte de lunga durata; ☎021.321.12.12/ 0741.003.300 office@neotronix.ro

856. **Electrician,** galeriile Titan angajeaza instalator, electrician cu experienta minim 3 ani in intretinere imobile. Abilitati majore de comunicare seriozitate, flexibilitate, aspect ingrijit si fara meteahna bauturii; **1.500 L;** ☎0737.030.810 estanescu64@yahoo.com

857. **Electrician,** societate productie publicitara zona Jolly Ville (Zoo Baneasa), angajam electrice atestati si montatori mobilier. Salariul in functie de experienta. CV la email, tel. ☎0720.070.502 secretariat@logospromo.ro

858. **Electrician,** zugrav, muncitor necalificati Firma de constructii din Bucuresti angajaza: electricieni (cu sau fara atestat), zugravi, muncitori necalificati, salariu atractiv, cazare pentru personal din provincie. Info; ☎0761.589.141

859. **Electricieni** (3.000 ron) si mun. necalificat (2.600 ron) pentru sanitere Bucuresti, instalatii electrice angajeaza Soc. comerciala; ☎0751.512.789

860. **Electricieni** angajam electricieni cu experienta, lucrari in Bucuresti, program Luni-Vineri 9-17. Salariu 2700 lei net. Contract de munca, scule, echipament de lucru, transport incluse. Tel. **2.700 L;** ☎0728.274.929 nec.logistic1@gmail.com

861. **Electricieni** angajam urgent electricieni si ajutori electricieni calificati si necalificati. Salariu atractiv si plata la zi. ☎0764.360.456

862. **Electricieni** Bep Light Energy SRL angajeaza electricieni pentru bransamente electrice. Oferim salariu intre 3000-3500 Lei iar pentru cei din provincie cazare. Rel. L-V. orele 9-17 ☎0767.197.851 elena.coman97@gmail.com

863. **Electricieni** pentru lucrari de joasa, medie si inalta tensiune, subterane si aeriene precum si lucrari de statii electrice si posturi de transformare; ☎0743.047.807 resurse.umane@montajelectric.ro

864. **Electricieni** pentru santier in Brasov . Salariu net; **3.000 L;** ☎0757.058.868 Dmtci@yahoo.com

865. **Electricieni** si instalatori retele date voce. ☎0723.301.194/ 0723.301.196 alexandru@telecommaintenance.ro

866. **Electricieni** Societate specializata in instalatii electrice, angajam electricieni cu sau fara experienta. Se ofera salariu motivant, in functie de experienta, diurna, cazare si transport, **3.000 L;** ☎0724.214.592 ana.serban@i-engineering.ro

867. **Electricieni** calificati. Metropolitan Residence angajeaza electricieni front de lucru, conditii avantajoase, **3.300 L;** ☎ gabriela@metropolitanresidence.ro

868. **Electricieni** inst. electrice j.t si mt, angajam electricieni instalatii electrice j.t si m.t . Conditiile se discuta la interviu; ☎0751.028.728 constintop@yahoo.com

869. **Electricieni** MT+JT, soferi, muncitori. SC Elektra Invest SRL Bucuresti angajeaza electricieni MT+JT, soferi profesionisti, muncitori necalificati. Salariul este negociabil. Persoana de contact Andrei Sivoglu. ☎0721.639.827

870. **Electricieni** pentru Belgia, Societate din Sibiu angajam electricieni calificati pentru Belgia, se ofera salariu 1350 euro net, cazare transport, echipament de lucru, trusa de scule. Contact angajam urgent **1.350 €;** ☎0733.629.520 loredanacloud@gmail.com

871. **Electricieni** si ajutor Bucuresti, contract, SSM, medicina muncii, bocanci, salopete, bonusuri si salarii motivante la 2 saptamani. ☎0722.161.407

872. **Electricieni** si ajutor electricieni angajam urgent 11-14 lei/ora, santiere mari in Bucuresti. ☎0723.174.958

873. **Electricieni** si ajutor electricieni si fete pentru curatenie si ajutor, necalificati pentru instalatii electrice, zone rezidentiale; ☎0764.360.456

874. **Electricieni** si ajutori electricieni, angajeaza in Bucuresti firma instalatii electrice. Salariu 2700-4000 lei, ☎0762.564.000

875. **Electricieni** si lacatusi confectii metalic, angajam electricieni instalatii civile/industriale si automatizari, lacatusi confectii metalice; ☎031.425.60.76/ 0760.783.578 info@mabec.ro

887. **Electromagnetica** Fire cu sediul in Bucuresti, Calea Rahovei nr. 266-268, sector 5, angajeaza muncitori calificati (zugrav, faiantar, rigipsar); ☎0722.744.116

888. **Electromecanic** angajam pentru firma cu sediul in Colentina. Pentru detalii sunati de luni-vineri intre orele 09:00-16:00 la tel; ☎0726.753.804

889. **Electromecanic** mentenanta utilaje, pentru producator de semipreparate din carne, cu sediul in Tunari - Ilfov. Cerinte: calificare de electromecanic, experienta 5 ani, disponibilitate ture. Detalii la tel. ☎0799.933.172/ 021.266.52.51 eugenia.enescu@convenience.ro

890. **Electromecanic,** firma Tinib Services angajeaza electromecanic intretinere pentru reparatii pompe apa, experienta minima 2 ani, cat. B, salariu motivant si integral. Informatii la tel. ☎0722.891.888

891. **Eleterm** Instal SRL angajeaza instalator. SC Eleterm Instal SRL angajeaza instalator in Bucuresti pentru instalatii termice si sanitare full time, perioada lunga de timp. Experienta in domeniu minim 3 ani, Salariu atractiv; ☎0771.540.879 ispas.george@gmail.com

892. **Elevi/** studenti angajam pentru perioada verii, experienta nu este necesara, programul este de 8 ore/zi, activitatea se desfasoara in Bragadiru, plata se face la saptamana (60 ron/zi). **60 L;** ☎0741.677.690 davi.darius.distribution.pan@gmail.com

893. **EmpressV** Studio, cea mai buna echipa condusa de un model de top 3 live Jasmin. Vrei sa faci parte din echipa noastra? Ai posibilitatea sa lucrezi intr-o echipa tanara si profesionista, castiguri de minim 3.000 USD lunar. Te asteptam alaturi de noi chiar de maine! Comision 60% din castigurile realizate de catre tine; www.empressv-studio.ro ☎0786.400.195 office@empressv-studio.ro

894. **Entertainer** online, voucher cadou vacanta la mare, 4000 lei bonus angajare, 4000 lei avans din prima zi, salariu fix pana la 6000 lei + procente 50%-70%, operatii estetice, C.I +asigurare medicala. **14.000 L;** ☎0761.505.505 officepsk@yahoo.com

902. **F.E.G. organizeaza cursuri de calificare de scurta durata: infirmiera, coafura, frizerie, manichiurist- pedichiurist, cosmetica, ospatar (chelner), bucatar, barman, cofetar- patiser, lucrator comercial (vanzator), meserii in constructii. Orar: luni-vineri: 9-20; Sambata: 9-14. Badea Cartan nr 6 sector 2, Bucuresti; ☎021.311.10.54/ 031.405.27.30/ 0788.424.314**

904. **Fabrica productie alimentara Sector 6, angajeaza muncitori necalificati pentru sectii de productie. Program de lucru in ture. Salariu net + tichete de masa + o masa calda. Relatii la: 1.600 L; ☎0732.672.654**

905. **FADROMIST, pentru statia de sortare a deseurilor Glina. Relatii zilnic intre orele 08-17 de L-V. Calificarea de stivuitorist constituie un avantaj. Oferim bonuri de masa, 3.300 L; ☎0744.324.268 comagrab@yahoo.com**

906. **Faiantar** si muncitor necalificat, plata la metru patrat; ☎0762.097.313

907. **Faiantar, rigipsar, zugrav, lucrari de reparatii si renovari in Bucuresti si in imprejurimi. Permis de conducere cat. B constituie un avantaj, salariu atractiv, program de lucru 8 ore pe zi, L-V, masina de serviciu, ☎0765.634.734 rudi@instalatorbucuresti.com**

908. **FAIANTARI CU EXPERIENTA, ANGAJAM PENTRU LUCRU IN BUCURESTI. PLATA LA METRU SAU LA ZI; ☎0765.816.939**

Societate de construcţii angajează:
FIERARI BETONIŞTI, ZIDARI, RIGIPSARI, FAIANŢARI ŞI MACARAGII
- Contract de muncă
- Asigurăm cazare şi masă
- Salariul în funcţie de calificare

Solicităm maximă seriozitate
Lucrări în România, Italia şi Germania
Trimiteţi mesaj la numărul 0040.769.682.952 şi vă contactăm noi

Anuntul Telefonic angajeaza persoane dinamice pentru echipa de vanzari
Trimite CV-ul pe mail la redactia @anuntul.ro

876. **Electricieni** si necalificati, dom. electric, societate comerciala, cu activitati de instalatii electrice, angajeaza pe perioada nedeterminata personal calificat electricieni si personal necalificat domeniu electric. ☎0766.285.028 dacosoffice@gmail.com

877. **Electricieni** si tehnicieni in constructii, sc angajeaza electricieni in constructii, ajutor electrician si tehnicieni sisteme de securitate in constructii, program L-V 10 ore + doua sambete 6 ore, pontate 10. Salariul intre 2.400-3500 lei, **700 €;** ☎0722.273.793 gabriel.dumirache@s-t.ro

878. **Electricieni** uzinare tablouri electrice studii de specialitate. Experienta pe un post similar constituie un avantaj. Locurile de munca se afla in Otopeni, sos. Odaii nr. 42 (cladire ETCO), 10 posturi noi. Se deconteaza transport pe Ratb; ☎0336.401.262/ 0336.401.262 office@chorus.ro

879. **Electricieni,** CEMS EPC SA angajeaza electricieni pentru punctul de lucru Lukoil -Petrotel Ploiesti. CV-urile pot fi trimise la adresa de e-mail alexandru.hristea@cems.ro. Relatii la telefon; ☎0742.224.573 alexandru.hristea@cems.ro

880. **Electricieni,** firma de instalatii electrice angajeaza electricieni calificati si necalificati. Program de L - V de la 8:00 - 17:30 ☎0720.565.841/ 0764.411.353 buduvictor@yahoo.com

881. **Electricieni,** urgent cu carte de munca, loc bisti in Bucuresti ☎0755.235.066/ 0771.701.011 H3ma_2004@yahoo.com

882. **Electricieni,** instalatori, lacatusi si muncitori necalificati pentru societate comerciala; ☎0762.047.367/ 0730.325.475/ 0724.086.277

883. **Electricieni,** muncitori necalificati pentru firma autorizata. Se ofera: contract de munca perioada nedeterminata, salariu atractiv, program flexibil, echipament de munca, servicii medicale. Se cere seriozitate; ☎0732.982.682/ 0732.614.781

884. **Electricieni,instalatori** si muncitori necalificati pentru firma instalatii . Program 8 ore l-v, salariu, bonuri de masa, decont transport sau cazare pentru cei din provincie, posibilitate calificare la locul de munca; ☎0733.969.963

885. **Electricieni.** Firma de instalatii electrice angajeaza ELECTRICIENI pentru constructii. www.profesionalelectric.ro/contact ☎0762.303.516 cv@profesionalelectric.ro

886. **Electricieni.** S.C. Profesional Electric angajeaza electricieni cu experienta sau incepatori pentru constructii. Se cere si se ofera seriozitate. Se ofera stabilitate avand proiecte pe termen lung. ☎0762.303.516 cv@profesionalelectric.ro

895. **Erotic** Tantric Massage Therapist Necesar Ne acoperim cheltuielile de zbor cu un singur drum ?i cazarea Ä®n Gran Canaria. Salariul este de 1000 EUR pe luna. **1.000 €;** ☎ nudemassagecanaria@gmail.com

896. Esti dansatoare/hostess si ai dori sa obtii castiguri substantiale si atractive chiar in Bucuresti? Clubul The Buddhist din Bucuresti, iti ofera aceasta posibilitate. 35 L; ☎0744.818.526 office@mcinternational.ro

897. Esti ospatar si esti dornic de o schimbare, daca vrei sa lucrezi intr-un mediu structurat care sa iti ofere posibilitatea de dezvoltare pe plan profesional si personal. Te asteptam in echipa Stadio ☎0731.322.472 resurse.umane@stadio.ro

898. **ESTI STUDENT SI VREI BANI DE VACANTA? ESTI ANGAJAT SI DORESTI MAI MULTI BANI? NU AI JOB SI VREI SA TE ANGAJEZI? ESTI CONVINGATOR? CONVINGE-NE SI TE ANGAJAM. ANUNTUL TELEFONIC ANGAJEAZA PERSOANA DINAMICA PENTRU ECHIPA DE VANZARI. TRIMITE CV-UL PE MAIL LA: ☎ REDACTIA@ANUNTUL.RO**

899. **Eurocors** Constructii AG angajeaza muncitori calificati si necalificati in domeniul constructiilor. Oferim cel mai bun salariu; ☎0727.300.575

900. Evaluator de risc la securitatea fizica S.C. Eisol Security srl angajeaza evaluator de risc la securitatea fizica, inscris RNERSF, avizat IGPR, cf Legea 333/2003, H.G. 301/2012 si instructiunea nr. 9/2013 MAI. 4.500 L; ☎0726.444.496 office@eisol.ro

901. **Excavatorist** serios, punctual si cu experienta, necesar autorizatie. Se ofera masa calda in fiecare zi/ 2 mese calde pe zi pentru angajatii din provincie oferim si cazare. Salariu 3000 lei/luna. **3.000 L;** ☎0725.333.503

903. **Fabrica** de confectii angajam muncitori necalificat Alpha Omega, personal necalificat (barbati) pentru magazie (confectii textile). Detalii la tel: ☎0728.220.016/ 0728.220.020 OFFICE@ALPHAOMEGA.RO

909. **Familie** interna pentru menaj si administrare vila angajam familie (sot, sotie) cu experienta pentru menaj si administrare vila in Bucuresti. Program intern: cazare, hrana, transport asigurate de angajator. Programari interviu sau trimite CV; **7.000 L;** ☎0735.179.929/ 021.223.23.59 office@profiles.ro

910. **Familie pentru intretinere gospodarie, cazare inclusa, salariu, 2.500 L; ☎0723.143.147**

911. **Farmacie** veterinara angajeaza medic veterinar si asistent in zona Berceni. Se ofera salariu motivant si eventual masina de serviciu. CV la email: ☎0723.611.625 tim.lifeactive@yahoo.ro

912. **Fata** curatenie pentru Magic Salon Militari Program de lucru in ture, salariu 1.400 lei, carte de munca, bonuri de masa, 21 zile concediu, **1.400 L;** ☎0786.399.102 office@saloanelemagic.ro

913. **Fata** la curatenie pentru salon Magic Baneasa. Conditii deosebite, mediu de lucru placut. Salariu + CM. Zona Baneasa; ☎0786.553.181 office@saloanelemagic.ro

914. **Fata** la curatenie, zilnic 8 ore / 9.00 - 17.00 / curatenie la apartamente inchiriate in regim hotelier. Salariu de pornire 1600 lei. Central; **1.600 L;** ☎0769.955.111 admimobiliare@gmail.com

915. **Fata** la cusut, pregatit fete incaltaminte, experienta obligatorie, atelier de incaltaminte de dama sector 5. Pachet salarial atractiv si daca se doreste oferim si posibilitatea de plata la saptamana. ☎0723.296.296

916. **Fata** la servit si femeie la vase Cantina Soseaua Pipera, 3 min. de la metrou Aurel Vlaicu, angajam fata la linia de servire si femeie la vase urgent. Mai multe detalii la telefon ☎0729.024.019 georgen58@gmail.com

917. **Fata** la spalat vase pentru cantina situata in Dragomiresti Deal A1 km 13, asiguram transport de la statia de metrou Pacii; ☎0722.540.170 georgen58@gmail.com

918. **Fata** la vase, ajutor bucatar, fata pentru servit la terasa, sector 1, Bucuresti. ☎0722.607.401

919. **Fata** pentru contabilitate primara, munca de birou. Posibilitate de crestere a salariului, ofer **2.000 L;** ☎0745.056.407 florin_guster@yahoo.com

920. **FEMEI** pentru spalat vase, curatenie si activitati auxiliare bucatarie, cu experienta in domeniu, angajeaza restaurant din zona Piata Dorobanti; ☎021.231.09.08/ 0748.750.029

921. **Femei** curatenie Art Cafe SRL angajeaza femei pentru curateniesala de mese si terasa, spalator vase si ajutor de bucatar. Relatii la numarul de telefon sau la sediul nostru din strada Lipscani nr. 100. ☎0722.242.816 cristea_mioara@yahoo.com

922. **Femei** de serviciu, angajam femei de serviciu program de luni pana vineri, de la 07- 15.30. Relatii la telefon; ☎0741.043.638

923. **Femei** de serviciu, complexul rezidential Apusului angajeazA femei de serviciu pentru curatenie casa scarilor.Pentru detalii suplimentare; ☎0760.401.344 adriancatalinvlad@yahoo.com

924. **Femei** de serviciu/ cameriste, angajam in zona Piata Presei Libere. Garantam plata salariului si a taxelor legale. Salariul 1.600 ron net. ☎0751.190.463

925. **Femei** la curatenie scari, firma de curatenie angajam doamne serioase pentru curatenie la scari de bloc. Pt detalii sunati la numarul de telefon afisat ☎0727.401.622

926. **Femei** la curatenie scari, firma de curatenie angajeaza doamne serioase si muncitoare pentru curatenie la scari de bloc ☎0727.401.622

927. **Femei** la curatenie, magazinul Brico Baneasa, salariu 1.300 si 50 decont transport; ☎0733.030.402

928. **Femei** la vase, angajam urgent pentru complexul Militari Residence Ballroom. Salariu atractiv si mediu de lucru profesionist. ☎0766.420.696 office@militariresidenceballroom.ro

929. **Femei** la vase, ospatar, restaurant sector 2, langa Gara Obor, str. Baicului nr. 66; ☎0788.111.898/ 0720.579.689

930. **Femei pentru calandru si calcat la spalatorie curatatorie, salariul 1.400-1.800 lei; ☎0744.564.738/ 0723.667.409/ 0720.226.184**

931. **Femei** pentru curatenie apartamente, regim hotelier, in Bucuresti. Program fullt ime de luni-vineri, salariu 1.600 lei sau part-time; ☎0722.209.880

932. **Femei** pentru curatenie si vase, angajam femei pentru curatenie la piscina Younivers, situata in zona Casa Presei Libere (in spatele acesteia). Varsta nu este un criteriu de angajare. Salariu si program atractiv; **1.800 L;** ☎0784.013.575 Costiburlacu@yahoo.com

933. **Femei** si barbati ambalatori mobilier serie. Angajam personal pentru curatat piese si ambalat mobilier in cutii carton. Cerinte: indemanare. Nu este necesara experienta in domeniu. Zona Popesti Leordeni, in apropiere de Pepsi. **2.000 L;** ☎0753.277.788 laramodul@gmail.com

934. **Femei vase, Sebastian macelarie. Bonuri de masa+ 1.700 L; ☎0744.552.969**

935. **Femei, barbati, tineri pentru curatenie. Sector 2, salariu saptamanal. Oferim cazare + masa; ☎0737.214.911**

936. **Femeie** curatenie si vase in unitate tip fast food. O masa pe zi, program 8 ore. Varsta maxima 45 ani. ☎0762.570.925

937. **Femeie** la vase, curatat legume. Locatie in zona Piata Victoriei, program Luni - Vineri, 8 ore, detalii suplimentare telefonic; ☎0731.236.044/ 0724.045.501 georges.treats@gmail.com

938. **Femeie** ajutor bucatareasa in Veranda Obor chiar fara experienta, pentru ajutor bucatareasa (paneuri, salate) la autoservire in mall Veranda Obor. Salariu 1500 ron, mancare si bonusuri zilnice, program o zi, 8-21, cu una libera. ☎0731.837.791

939. **Femeie** curatenie chiar fara experienta, angajam la catering in zona Giulesti/Crangasi, salariu 1600 lei, bonusuri, program flexibil, posibilitati avansare, tel: **1.600 L;** ☎0785.398.378 info@frenchbakery.ro

940. **Femeie** curatenie fabrica de medicamente, angajeaza femeie la curatenie pentru sectiile de productie din Pipera, Voluntari. Salariu avantajos. program de lucru l-v, 8 h. Se asigura transportul. ☎021.230.80.86 office@farmex.ro

941. **Femeie** curatenie pentru benzinaria Mol Otopeni, decontam transportul. ☎0723.233.448 bicamarian@yahoo.com

942. **Femeie** curatenie birouri, Popesti Leordeni, zona statia epurare Glina, program de luni pana vineri 06.00-15.00; ☎0763.300.600

943. **Femeie** curatenie si spalat vase pentru restaurant tip fast food/ linie calda, in zona Giurgiului, Piata Progresului. Program L-V, 8-17:30. Salariu 1400 Lei + contract munca, o masa calda/ zi. ☎0723.304.805 vatra_distrib@yahoo.com

944. **Femeie** curatenie si vase cu indemanare si aspect curat si ingrijit pentru laborator cofetarie situat in zona Militari, apropiere Mall Plaza Romania. Salariu 1.400 lei net plus bonuri de masa, **1.600 L;** ☎0743.258.251 andra@chocolat.com.ro

945. **Femeie** de servici cu sau fara experienta pentru patiserie. Program: luni-vineri 06:00-16:30, sambata si duminica liber. Poarta spital Fundeni. **1.700 L;** ☎0742.266.859

946. **Femeie** de serviciu angajam femeie de serviciu pentru salon evenimente in sectorul 3, cu contract de munca norma intreaga. Oferim salariu motivant; ☎0726.000.429 office@reinaevents.ro

947. **Femeie** de serviciu Antena TV Group angajeaza femeie de serviciu pentru punctul de lucru Iride Business Park (langa statia de metrou Pipera), pentru birouri. Program de lucru in ture. ☎021.203.02.97 cariere@antena1.ro

948. **Femeie** de serviciu centru rezidential pentru persoane varstnice, angajeaza femeie de serviciu. Zona Sector 6, Gorjului, Bucuresti; ☎0762.983.394 gheorghemirelaveronica@gmail.com

949. **Femeie** de serviciu Complex de evenimente cauta femeie de serviciu.Program de lucru 6/7 zile, 9 ore (8ore + 1 pauza)Otopeni, **1.700 L;** ☎0728.700.329 andreea.fundeneanu@ambasador-events.ro

950. **Femeie** de serviciu cu domiciliul in sector 2, 3 sau oras Pantelimon pentru curatenie firma, carte de munca perioada nedeterminata, program 8h/zi. Sediul este in Oras Pantelimon. Rugam seriozitate; **1.500 L;** ☎0744.304.636

951. **Femeie** de serviciu pentru curatenie in hotel - program de 8 ore/zi, 5 zile cu 2 libere. Salariul este de 1.600 Ron net. ☎0751.190.463

952. **Femeie** de serviciu pentru firma in Bucuresti, pentru zona birouri. Conditii foarte bune de munca si retribuire; ☎0724.383.658

953. **Femeie** de serviciu pentru firma zona Marriott. Program in ture 7-15, 12-20 luni-vineri. Salariu net 1800 lei. Cerinte: atentie la detalii, conduita civilizata, stare optima de sanatate. Conditii de lucru moderne. **1.800 L;** ☎0771.583.921

954. **Femeie** de serviciu pentru Magic Salon. Program de lucru in ture, salariu 1400 lei, carte de munca, bonuri de masa, 21 zile concediu, **1.400 L;** ☎0786.723.493 angajari@saloanelemagic.ro

955. **Femeie** de serviciu pentru restaurant. Pentru mai multe detalii sunati la nr de telefon. ☎0722.718.831 comercial.cuptorulculemne@gmail.com

956. **Femeie** de serviciu pentru societate comerciala ce isi desfasoara activitatea in industria alimentara. Salariu atractiv. Relatii Ä®ntre orele 10.00-16.00. ☎0769.961.624

957. **Femeie** de serviciu pt. Patiseria Tismana, situata in zona Colentina-Fundeni, program: L-V 06-16.30, sambata-duminica liber. Salariu 1.700 lei. Relatii la telefon **1.700 L;** ☎0734.378.436

958. **Femeie** de serviciu showroom auto, reprezentanta auto Meridian Dacia si Renault din Militari, sector 6. Salariu net 1.500 lei. Contract munca perioada nedeterminata, program in ture, conditii bune de lucru. Info la tel., **1.500 L;** ☎0732.840.827

959. **femeie** de serviciu showroom obiecte sanitare angajeaza personal curatenie pentru sediul propriu, contract de munca pe perioada nedeterminata , program de luni pana vineri 8 ore/zi . ☎0729.932.957 doina@artemisromania.ro

960. **Femeie** de serviciu angajam 2 cameriste Pensiunea de Vis, din Buftea, Ilfov angajeaza cu carte de munca 2 femei de serviciu/ cameriste si un ingrijitor cladire, curte si piscina; **1 L;** ☎0785.238.631/ 0785.238.632 pensiuneadevis.buftea@gmail.com

961. **Femeie** de serviciu in gradinita si scoala primara persoana responsabila de curatenia in demisolul si parterul scolii (aspirarea claselor, baile copiilor, personalului, spalatorul-vasele, sala de mese). Masa de pranz inclusa, salariul 1.500 le net; **1.500 L;** ☎0721.586.193 contact@misb.ro

962. **Femeie** de serviciu la bucatarie cu experienta, angajez femeie de serviciu la bucatarie cu experienta, salariu motivant cu crestere anuala, asigur transport, zona Petre Ispirescu; ☎0766.301.835 raduma_90@yahoo.com

963. **Femeie** de serviciu si la vase restaurant zona Dinamo, Tunari, Eminescu. Se lucreaza 15 zile pe luna, cate 10 ore pe zi. Masa calda, cafea, apa gratuite. Transport taxi platit. Concediu platit 25 zile pe an. Salariu plus prime 1900 Lei ☎0784.111.890

Firmă producţie obiecte sanitare (Bucureşti, zona Ghencea) angajăm
MUNCITORI ÎN FABRICĂ
Cerinţe: persoane harnice, serioase
Oferim: salariu motivant, alcătuit din salariu fix şi bonus lunar în funcţie de performanţe, tichete de masă, plata orelor suplimentare, decontare transport pe mijloacele de transport în comun.
Se lucrează în două shimburi săptămânale.
Telefon: 0720.112.734

SALĂ DE SPORT
angajează
FEMEIE DE SERVICIU
Contract de muncă cu normă întreagă, salariu motivant
Programări interviu la:
☎ 021.316.09.62

LOCURI DE MUNCĂ

BA GLASS ROMANIA SA

Cel mai mare producător din România în domeniul sticlăriei angajează:

MUNCITOR PRODUCŢIE

PRELUCRARE STICLĂ

Salariu foarte atractiv peste media economică
Posibilitatea dezvoltării carierei profesionale

Beneficii:
- **pentru persoanele din afara Bucureştiului oferim cazare.**

Relaţii suplimentare la departamentul Resurse Umane

Telefon: **021.2018.594, 021.2018.507**

sau la sediul din str. Theodor Pallady nr. 45 sector 3

964. **Femeie** de serviciu si muncitor necalificat Laborator de tehnica dentara situat in Bucuresti sect. 1 Piata Domenii, angajeaza cu norma intreaga femeie de serviciu si muncitor necalificat. Salariul este negociabil. Detalii la tel: ☎0766.551.117 cristi721@yahoo.com

965. **Femeie** de serviciu si vase Restaurant Berestroika angajeaza femeie de serviciu si vase; ☎0721.100.000 office@berestroika.com

966. **Femeie** de serviciu, angajam femeie de serviciu pentru sediul unei companii farmaceutice situata in Soseaua Chitilei. Relatii la telefon; ☎0745.161.941

967. **Femeie** de serviciu, angajeaza SC N.W.T.C. Soft SRL. CV pe mail; ☎ ducu@d-studio.ro

968. **Femeie** de serviciu, cerinte: aspect fizic ingrijit. Oferim: mediu de lucru placut, colectiv tanar, pachet salarial atractiv, program de lucru in ture, Locatie Mall Vitan; ☎0726.111.105 cariere@gameworld.ro

969. **Femeie** de serviciu, Liwu Restaurant angajeaza femeie de serviciu, contract de munca, locatia Sun Plaza, 2/2 zile, masa asigurata; ☎0740.429.573

970. **Femeie** de serviciu, program 6 h pe zi, de luni-vineri. Pentru detalii suplimentare va rog sa ne contactati. **1.200 L;** ☎0724.970.248/ 0724.970.248

971. **Femeie** de serviciu, restaurant La Cocosatu, angajeaza femeie de serviciu, detalii la interviu programat la numarul afisat; ☎021.232.87.96/ 0736.445.737 office@lacocosatu.ro

972. **Femeie** de serviciu, societate angajeaza femeie de serviciu in Afumati (langa Doraly). Detalii la telefon; ☎0755.015.890

973. **Femeie** de serviciu, Titan Mar angajeaza pentru cladire birouri vis-a-vis de Carrefour Militari. Beneficii: contract de munca, salariu si bonuri de masa, decont transport, mediu de lucru placut ☎0799.902.956 diana.onofrei@titanmar.ro

★★★★★★★★★★★★★★★★★★★

974. **FEMEIE DE SERVICIU. AVIA MOTORS ANGAJEAZA FEMEIE DE SERVICIU PENTRU PUNCTUL DE LUCRU DIN PANTELIMON, BD. BIRUINTEI NR. 11. POSTUL ESTE RESPONSABIL CU ASIGURAREA CURATENIEI IN SPATIILE INTERIOARE. ☎0746.209.911 HR@AVIAMOTORS.RO**

★★★★★★★★★★★★★★★★★★★

975. **Femeie** de serviciu. Firma curatenie, angajeaza in zona Pipera, la program de 8h/zi (dupa amiaza), salariu avantajos, tichete de masa, decontare transport. ☎0728.855.453

976. **Femeie de serviciu: program de lucru 8 ore/zi salariu minim pe economie si bonuri de masa, contract de munca! Programul este flexibil in ture de zi, locatie centrala. ☎0765.517.197**

977. **Femeie** ingrijire batrana numai Bucuresti; ☎0722.518.829

978. **Femeie** la bucatarie angajez femeie la curatenie in shaormerie , in sectorul 6 , 8 h /in fiecare zi, duminica liber + o masa. 1600 lei/lunar . ☎0784.718.363

979. **Femeie** la spalat vase, ajutor bucatar si grataragiu pt. restaurant in zona Aviatorilor.Pentru relatii sunati la numarul de telefon afisat **1.600 L;** ☎0756.117.041 sofia@zexe.ro

980. **Femeie** la vase Beraria Germana angajeaza femeie la vase, program 10-22, 2/2, **1.600 L;** ☎0726.477.406 mihalachecristian75@yahoo.ro

981. **Femeie** la vase Cantina Soseaua Pipera, 3 min. de la metrou Aurel Vlaicu, angajam femeie la vase urgent. Mai multe detalii la telefon; ☎0729.024.019

982. **Femeie** la vase cu experienta salariu 1500 Ron + tips, zona Obor, program 2 zile cu 2 libere, mai multe detalii la telefon ☎0723.503.171/ 0761.261.781 stefan_jercau@yahoo.com

983. **Femeie** la vase pentru cantina situata in Dragomiresti Deal A1 km 13, asiguram transport de la statia de metrou Pacii ☎0722.540.170 georgen58@gmail.com

984. **Femeie** la vase pentru restaurant zona centrul istoric Bucuresti. ☎0764.449.189

985. **Femeie** la vase pentru restaurant-terasa, zona Big Berceni, Sun Plaza. Program 2 zile cu 2 libere de la 9.00 la 22.00, sal. 1000 lei, tips 30 lei/zi. Se asigura o masa pe zi. Tel. **1.600 L;** ☎0728.968.315/ 0741.252.126 fommy@fommy.ro

986. **Femeie** la vase program luni - vineri sector 6, ☎0752.166.337/ 0733.513.550 santech.srl@gmail.com

987. **Femeie** la vase restaurant central angajeaza personal la vase. Salariu atractiv, bonuri de masa, plus tips, masa asigurata; ☎0745.574.230

988. **Femeie** la vase Restaurant Ivans din zona Diham angajeaza femeie la vase cu domiciliu in sectorul 2 sau 3. Oferim conditii bune de munca, salariu, tips, carte de munca si transport asigurat; ☎0724.157.470 dorugeorgy@yahoo.com

989. **Femeie** la vase restaurant libanez situat in sector 1 Piata Domenii angajeaza femeie la vase si curatenie. Se lucreaza in ture o zi cu o zi, se asigura carte de munca, transport la sfarsit de tura, tips si salariu. ☎0744.303.188

990. **Femeie** la vase restaurant zona Herastrau angajeaza femeie pentru la vase. Program flexibil, salariu motivant, tips si transport asigurat, **1.650 L;** ☎0733.455.532 adrianstancu@nuba.ro

991. **Femeie** la vase curatenie, spalator, lucrator 5zile (8ore)/2 libere, 21zile concediu, carte de munca +bonuri de masa, transport (de noapte), 3 ture. Calea Victoriei -Platinum Casino; ☎0726.141.233

992. **Femeie** la vase si ajutor bucatarie pentru restaurant Floreal sector 4. Contact tel. ☎0769.728.237 restaurantfloreal@yahoo.com

993. **Femeie la vase si bucatar experienta medie; ☎0762.333.383**

994. **Femeie** la vase, bucatareasa cu experienta in domeniu, ajutor bucatar, femeie la curatenie, ospatar pt. restaurant libanez; ☎0736.174.612

995. **Femeie** la vase, Dorim sa angajam o femeie la vase si curatenie in restaurant cu specific romanesc. Va asteptam la adresa locatie str. Thomas Masaryk, nr 7, sect 2. Program de lucru 2 zile cu 2 libere; ☎0727.474.478

996. **Femeie** la vase, restaurant Refugiu angajeaza femeie la vase si ajutor de bucatar in zona Lacul Tei, sector 2. Carte de munca, salariu convenabil plus tips; ☎0727.626.981

997. **Femeie** la vase, Restaurant zona Dristor angajeaza urgent femeie la vase in conditii deosebite de munca, se cere si se ofera seriozitate, relatii la telefon, **1.400 L;** ☎0726.901.843 restaurantdristor2015@gmail.com

998. **Femeie** la vase, restaurantul Cherhanaua Ancora angajeaza femeie la vase. Salariu motivant; ☎0786.372.937 angajaripersonal.ancora@gmail.com

999. **Femeie** la vase, zona Ion Brezoianu nr. 10, sambata- duminica liber; ☎0765.226.077

1000. **Femeie** la vase, curatenie, firma de catering in sectorul 2 angajam femeie la vase si curatenie.Salariu motivant + o masa pe zi. Beneficii multiple. Detalii la telefon. ☎0744.839.801

1001. **Femeie** la vase. restaurant Ivans angajeaza femeie la vase cu domiciliul in sector 2 sau 3.conditii bune de lucru:carte de munca, transport acasa, tips, mai multe detalii la interviu, ☎0763.341.717

1002. **Femeie** lucrator bucatarie si fata lucrator comercial, in conditii avantajoase pentru fast-food in Mall Sun Plaza Berceni; ☎0726.103.229 bbackfood210@yahoo.ro

1003. **Femeie** patiserie angajam femeie pentru curatenie si prepararea produselor de patiserie, in sectorul 5; **1.500 L;** ☎0743.278.200

1004. **Femeie** pentru cumparaturi si ajutor menaj. Ofer 800 lei lunar, 3 ore zilnic L-S; ☎0770.638.207

1005. **Femeie** sau barbat de serviciu, scara bloc, sector 1, 2, 3, putere de munca; ☎0731.558.814

SC angajează

RIGIPSARI, MONTATORI PARDOSEALĂ FLOTANTĂ

Salariu 3.800-4.500 lei, carte de muncă
Asigur cazare pentru provincie!
Rog seriozitate!

0722.228.818/ 0786.746.141
0722.226.162

1006. **Femeie** serviciu pentru laborator cofetarie. Responsabilitati: vase, curatenia generala. Transport asigurat de la metrou Pipera. Locatia ansamblul rezidential Cosmopolis **1.600 L;** ☎0746.299.996/ 0758.092.348 Dianasimona22@yahoo.com

1007. **Femeie** serviciu catering, in bucatarie pentru curatenie si spalat vase,program luni-vineri 06:30-15:30 si 2 sambete cu program 06:30-13:30.O masa pe zi, contract de munca, posibilitati de avansare,langa metrou Costin Georgian. **1.500 L;** ☎0729.810.961 denisa.niculici@bucateperoate.ro

1008. **Femeie** serviciu cu experienta (vase + curatenie), Restaurantul "Casa Voicu" - Berceni, conditii avantajoase, salariu atractiv + tips, oferim / cerem seriozitate; ☎0761.831.448/ 0762.949.586

1009. **Femeie** serviciu si vase, pentru restaurant Shorley cu sediul in Grozavesti, str. Economu Cezarescu nr. 50, S6, ☎0722.366.583 ion.sorlei@gmail.com www.shorleyrestaurant.ro

1010. **Femeie** vase, salaritera, aj. bucatar, bucatar, barmani. Decontare transport, dupa ora 10.00; ☎0722.387.386/ 0723.644.179

1011. **Femeie,** ajutor bucatareasa in Park Lake Titan harnica, la autoservire in Park Lake. Salariu 1500 ron, mancare si bonusuri (inca 400 ron lunar), deci se ajunge la 1900 lunar) program o zi (9-22) cu una libera, ☎0733.967.668

1012. **Fete** la cusut incaltaminte masa + masina, angajez fete la cusut masa+ masina. Ofer Salarul atractiv. Lucru permanent. Conditii de lucru excelent. Detalii la telefon; ☎0724.444.272 houseart68@yahoo.com

1013. **Fete** la fast-food in Auchan Titan pentru servire clienti, chiar fara experienta in domeniu. Salariu 1.500 Lei, mancare si bonusuri zilnice in functie de vanzari, (inca aprox. 400 Lei lunar=1900 ron) program o zi (9-22) cu una libera; ☎0733.967.668

1014. **Fete** la fast-food in Park Lake, chiar fara experienta pentru servire clienti la fast-food Rustic in Park Lake. Salariu 1.500 Lei, mancare si bonusuri zilnice in functie de vanzare (inca 400 ron)program o zi (9-22) cu una libera, ☎0733.967.668

1015. **Fete** la linie Autoservire angajeaza fete la linie, fata la vase, bucatar, ajutor de bucatar, grataragiu, rog seriozitate; ☎0764.552.554

1029. **Firma de constructii angajeaza montatori gips-carton, fatade ventilate, fatade sandwich panell. Salariu intre 3.000-4.200 lei lunar in functie de experienta (contract de munca si program 8 ore pe zi). Se ofera si cazare; ☎0723.471.530**

1030. **Firma de constructii angajeaza muncitori necalificati pentru curatenie in santier. Salariu 100 lei pe zi, contract de munca la 8 ore. Se ofera si cazare; ☎0733.931.974**

1031. **Firma de transport Bucuresti angajam: mecanici de utilaje: Vola, excabatoristi, buldozeristi, buldoexcavatoristi, soferi profesionisti pe autobasculanta 8x4 si cap tractor semiremorca, sofer trailer si platforme; ☎0722.100.179**

1032. **Firma** decoratiuni angajeaza doamne sau domnisoare pentru realizare aranjamente zona Ghencea; ☎0743.605.158

1033. **Firma Fares Trading angajeaza soferi pentru distributie in Bucuresti. Cerinte: permis B de minim 2 ani, se ofer apachet salrial ce depaseste 2.000 lei; ☎0731.930.315**

1034. **Firma Garkony Studio SRL producatoare incaltaminte dama, angajeaza tras talpuit manual. Salariu motivant. Bucuresti, Sos. Iancului 46 (metrou Iancului). Tel.; ☎0735.829.909**

1035. **Firma** incaltaminte angajeaza personal calificat pentru banda de tras mecanic si finisat. Zona: Timpuri Noi. Tel: ☎0726.158.451

1036. **Firma** serioasa angajeaza muncitori calificati Firma serioasa, angajeaza cu carte de munca muncitori calificati (zugravi, rigipsari, faianteri). ☎0744.252.513

1037. **Firma** servicii aer conditionat Montator aer conditionat, muncitor necalificat, instalator, electrician; ☎0722.471.613/ 0722.695.433 Danabene1@gmail.com

1038. **Fornetti** angajam vanzatoare pt Militari Pacii sau Grozavesti, 2 posturi: A) 1zi+1zi libera, 6-19.30+2 sambete/ luna. B) 4.30-12.00 L-Vineri, +1Samb/ luna. Duminica inchis ambele ture. Pachet salarial 1950 lei/ net, bonificatii, comision, carte munca, **1.950 L;** ☎0737.567.571

1039. **Foschist, sector 3, zona Titan; ☎0770.574.744**

Simigeria LUCA angajează

RESPONSABILI UNITATE

Oferim salariu motivant începând cu 2.200 LEI, sistem de bonusare şi un mediu de lucru plăcut.

Aşteptăm persoane ambiţioase şi cu simţul responsabilităţii.

Informaţii la nr de telefon: **0724.630.475**

1016. **Fete** la Rustic in Auchan Militari, pentru servire clienti la Fast-Food, chiar fara experienta. Salariu de inceput 1.500, mancare si bonusuri zilnice in functie de vanzari (inca aprox 400 Ron lunar) program o zi (9-22) cu una libera; ☎0723.705.385

1017. **Fete** pentru pliante, plata la zi, vanzatoare de noapte, ☎0762.920.009

1018. **Fete preluari comenzi telefonice pentru Socului Kebap, salariu avantajos +tips ☎0764.673.064**

1019. **Fete** si baieti pentru conversatii online bonus de angajare 850 $. Visezi la propria masina, la noi ai sansa sa iti indeplinesti visul, suna si programeaza-te chiar astazi la un interviu ☎0764.093.085/ 0756.302.730 office@bestwebstudio.ro

1020. **Fete vanzatoare, operator calculatoare, salariu acceptabil, la Afumati; ☎0722.968.654**

1021. **Fete,** angajez urgent soferita, posesoarea permis de conducere categoria B. Salariul motivat. Rog si ofer seriozitate. ☎0723.998.263

1022. **Fete,** baieti ca ajutor barman pe litoral pe perioada verii. Se ofera salariu motivant, masa si cazare in incinta complex hotelier ☎0721.272.456

1023. **Fierar,** dulgher Firma de constructii angajeaza fierar si dulgher, salariu pe masura cunostintelor, CM, de preferabil persoana care sa stie si una si alta. Se ofera salariu 120 ron pe zi si diurna 25 ron, se lucreaza 9 ore, **145 L;** ☎0762.111.666 office.roingsystems@yahoo.com

1024. **Fierari** si dulgheri. Societate Comerciala angajeaza fierari si dulgheri cu experienta, salariu motivant, **35 L;** ☎0786.127.153 liliana.mihai@freonti.ro

1025. **Fierari,** 20 de posturi. Salariu brut 4305 ron. Salariu net 3003 ron. Salariu net cuprinde: 2588 ron in cont, 315 ron bonuri de masa, 100 ron bonus Paste si Craciun **4.305 L;** ☎0733.822.822 contact@transparentresidence.com

1026. **Fierari,** 20, salariu brut 3961 ron. Fierari. Salariu brut 3961 ron. Salariu net 2700 ron. Salariu net cuprinde: 2285 ron in cont, 315 ron bonuri de masa, 100 ron bonus Paste si Craciun. Pentru cei care au fost pacaliti toata viata. **3.961 L;** ☎0733.822.822 contact@transparentresidence.com

1027. **Finisori** (parchet, glet, gresie) Angajam 20 de finisori. Salariu brut 3961 ron. Salariu net 2700 ron. Salariu net cuprinde: 2285 ron in cont, 315 ron bonuri de masa, 100 ron bonus Paste si Craciun. Pentru cei care au fost pacaliti toata viata; **3.961 L;** ☎0733.822.822 contact@transparentresidence.com

1028. **Firma constructii angajeaza muncitori calificati si necalificati. Se asigura cazare si contract de munca. Rog seriozitate; ☎0771.770.120**

1040. **Frezor** si electrician poduri rulante, eventual colaborare, angajeaza Societate comerciala. Relatii la telefon intre orele 08.00 - 17.00. ☎0787.789.894

1041. **Frezor.** Angajam frezor cu experienta, inclusiv pensionari, in zona Militari. Salariu atractiv. Detalii la tel. ☎0722.357.106

1042. **Frezori** calificati, Dover International SRL - angajeaza frezori si matriteri cu experienta si personal necalificat pentru prelucrare si fabricare stante si matrite auto ☎0799.938.595 ionela.petre@grupodover.ro

1043. **Frigotehnist** - utilaje industriale, pentru producator de semipreparate din carne, cu sediul in Tunari - Ilfov. Cerinte: calificare de frigotehnist, experienta 5 ani, disponibilitate ture. Detalii la telefon ☎0799.933.172/ 021.266.52.51 eugenia.enescu@convenience.ro

1044. **Frigotehnist,** electrician, instalator, salariu atractiv, permis conducere constituie avantaj; ☎0760.903.899

1045. **Frizer** cu experienta minim 1 an, salariu atractiv 1500 lei+920 lei carte de munca platita pe 8 ore, program 1 zi da 1 nu, 1 weekend da 1 nu, salon de 13 ani, minim de clienti 20/zi, zona metrou Gorjului, detalii la tel. **1.500 L;** ☎0724.357.422

1046. **Frizer si coafeza si cu minima experienta, urgent; ☎0764.688.343/ 0769.894.302**

1047. **Frizer** si coafeza, Pantelimon, Morarilor nr. 2, sect. 2; ☎0765.686.493/ 021.275.75.46

1048. **Frizer,** frizerita, persoana tanara cu aspect placut, varsta maxima 30 ani, experienta minim de 4 ani in salon, salon zona Dorobanti; ☎0765.648.443

1049. **Frizer,** frizerita, coafeza, cosmeticiana, manichiurista. Suntem in sectorul 6, zona Crangasi, salon cu vechime si clientela. Dorim colegi care au experienta in domeniul in care activa min 2 ani, sa fie sociabili cu clientii; ☎0731.406.606/ 0760.273.964 elena.b926.eb@gmail.com

1050. **Frizeri,** salon cu vad, Drumul Taberei; ☎0724.011.999

1051. **Frizerita** cu experienta de minimum 1 an pentru salon situat in zona Drumul Taberei. Carte de munca 8 ore, salariu 1500-2000 Lei ☎0745.775.511 Marius33_2004@yahoo.com

1052. **Frizerita,** coafeza cu experienta min. 1 an pentru salon situat in Auchan Militari **10 L;** ☎0722.305.219/ 0744.352.013 mona_popescu2005@yahoo.com

1053. **Frizerita,** coafeza, salon situat vis a vis de Plaza din sect. 6 angajeaza coafeza-frizerita, cosmeticiana, manichiurista; ☎0723.329.376 vlasceni@yahoo.com

1054. **Ganesha** Caffe angajam ajutor bucatar salariu fix, tips. Adresa str. Barbu Vacarescu, nr. 71, sector 2, Bucuresti. www.ganeshacaffe.ro; ☎0040735870212

1055. **Ganesha** Caffe angajam bucatar sectia rece salariu fix, tips. Adresa str. Barbu Vacarescu, nr. 71, sector 2, Bucuresti. www.ganeshacaffe.ro; ☎0766.699.015

1056. **Ganesha** Caffe angajam ospatarita salariu fix + tips. Adresa: Barbu Vacarescu, nr. 71, sector 2. www.ganeshacaffe.ro; ☎0766.699.015

1057. **Geolog** Romania SRL, angajeaza ingineri geologi; ☎0756.064.120

1058. **Geometrist** angajam urgent. Autosoft angajeaza geometrist salariu **4.000 L;** ☎0753.090.362

1059. **Geometrist,** angajam mecanic geometrist cu experienta, oferim salariu atractiv si comision; **1.600 L;** ☎0765.000.200 contact@cafyjr.ro

1060. **Germania,** soferi curierat, firma Kawa Transport GMBH cauta 10 soferi pt. curierat in Germania, cazare, masa, salariu 1450 euro net, mai multe informatii la telefon nr. 004915129020309, faceti apel va sunam inapoi ☎004915129020309 Bsvviorel@gmail.com

1061. **Gestionar** angajeaza Casa Capsa. Telefon; ☎0757.645.737

1062. **Gestionar** SC Ion Mos SRL angajeaza gestionar. Cunoasterea si folosirea in trecut a unui program de gestiune tip ERP, supervizarea depozitarii marfurilor in spatiile destinate acestora; ☎021.352.22.11 office@ionmos.eu

1063. **Gestionar** (vanzator) cu experienta angajam pentru depozit bere in zona Expo Doraly Afumati si Voluntari, se deconteaza transportul. Mai multe detalii la telefon; ☎0722.229.927

1064. **Gestionar** accesorii mobila si pal, responsabilitati: receptie marfa, asezare marfa in depozit, pregatire si livrare comenzi, ☎0755.221.050

1065. **Gestionar** anvelope noi si sh cu experienta salariu atractiv. Mai multe detalii la nr; **1.600 L;** ☎0765.000.200/ 0799.400.300 contact@cafyjr.ro

1066. **Gestionar** depozit, receptioneaza marfa de la furnizor si o pregateste pentru livrare. Efectueaza inventarul zilnic. Loc de munca sectorul 1, Sos. Odaii nr. 157-163. Se deconteaza transport RATB ☎0336.401.262 office@chorus.ro

1067. **Gestionar** in orasul Giurgiu pentru Baduc SA, varsta minim 21 ani, de preferat absolvent liceu economic, experienta minim 3 ani, cunoasterea obligatiilor gestionarilor conform legii ☎0745.101.251 liliana.constantin@baduc.ro

1068. **Gestionar** piese pt. reprezentanta service camioane si remorci. Cerinte: bacalaureat, cunostinte pc si seriozitate. Oferim conditii bune de lucru, venit atractiv, zona Preciziei. Va rugam CV la email, **2.400 L;** ☎0749.102.603/ 0749.102.608 resurseumane@edparts.ro

1069. **Gestionar** piese Reprezentanta service camioane si remorci angajam gestionar. Cerinte: bacalaureat, cunostinte PC si seriozitate. Oferim conditii bune de lucru, venit atractiv, zona Preciziei. Va rugam CV pe email, **2.400 L;** ☎0749.102.603/ 0749.102.608 resurseumane@edparts.ro

1070. **Gestionar** stivuitorist, ISCIR, Otopeni, urgent firma distributie produse congelate si conserve angajeaza Gestionar Stivuitorist cu atestat ISCIR-Otopeni. Salariu: 1.800- 2.200 lei net+ tichete masa (200 lei)+ decont transport (150 RON) + prime; **2.200 L;** ☎0737.192.440 andreea.nistor@ivaluehr.com

1071. **Gestionar,** manipulant depozit Firma Aridon Moldova cauta gestionar, program 8 h zi. **600 €;** ☎0766.133.469 adragu@aridon.md

1072. **Gestionar,** muncitori, stivuitorist pentru depozit produse alimentare zona Sos. Alexandriei, Bragadiru. Relatii la tel: ☎0728.123.094

1073. **Gestionar-** facturare, laborator brutarie - Cofetarie angajam doamna/ domnisoara pentru facturare gestiune; **2.800 L;** ☎0751.015.851

1074. **Gestionar/lucrator** comercial depozit instalatii angajam gestionar / lucrator comercial/ vanzator depozit materiale de instalatii sect. 1, asiguram contract munca, salariu motivant si bonuri de masa.Solicitam persoana serioasa si responsabila; ☎0744.565.759/ 0765.506.187 comaromtrade@yahoo.com

1075. **Giurgiu,** manipulant, chimist suntem locati in Jilava si angajam din Giurgiu persoane care doresc un loc de munca stabil. Avem disponibile in acest moment posturi pentru manipulant in depozit si chimist. Detalii la tel. ☎0749.151.545 florin.abeaboeru@sterachemicals.ro

1076. **Global** Transport and Logistics DSV angajeaza pentru depozitele din Militari: lucrator depozit, gestionar si stivuitorist. Oferim: salariu atractiv si bonuri de masa, ore suplimentare platite, contract de munca pe durata nedeterminata, program de lucru 8 ore de luni pana vineri in doua schimburi. Transport asigurat de la statia de metrou Pacii, Bucuresti si din judetele Ilfov, Giurgiu, Teleorman. Puteti depune CV-ul la e-mail. Relatii suplimentare la telefon: ☎021.431.31.10/ 0752.028.465 dan.ion@ro.dsv.com

1077. **Gradinita** Gorjului angajeaza ingrijitoare copii esti o persoana calda, vesela si creativa? Iubesti copiii si iti place sa lucrezi cu ei? Atunci poti face parte din echipa noastra. ☎0722.430.157 castelulvoinicilor@gmail.com

1078. **Gradinita** Paradisul Piticilor angajeaza ingrijitoare; ☎021.434.12.14

1079. **Grafician** cautam persoana comunicativa, ordonata, minima experienta in grafic design, cunoscator CorelDraw, Illustrator, Photopaint, Photoshop. Activitate de birou dar si lucru cu diverse aparate: printere, cuter-ploter ☎0733.059.999 catalin.pirvuta@copyprint.ro

1080. **Grataragii. Gratar carbuni. Restaurant romanesc angajeaza 7 grataragii (cu sau fara experienta), salariul zilnic la sfarsitul programului, tips si comision la fiecare comanda. Asiguram cazare+ masa; ☎0740.665.577**

1081. **Grataragiu** pentru zilele de duminica, pentru Targul Voluntari, program 6.00-13.00; ☎0724.223.674

1082. **Grataragiu** Restaurant La Cocosatu, angajeaza grataragiu, detalii la telefon. ☎0736.445.737 office@lacocosatu.ro

1083. **Grataragiu.** Angajam grataragiu pentru restaurant situat in Bucuresti, sectorul 2. Experienta constituie un avantaj. Program in ture. Castiguri atractive. Pentru mai multe detalii contactati-ne. ☎0726.902.907 romeo_ktn@yahoo.com

1084. **Guvernanta.** pentru hotel (sefa cameriste). ☎0757.645.737

Angajez

MUNCITORI NECALIFICAŢI, ELECTRICIENI

începători, construcţii

0742 674 409

1085. **Guvernata,** angajeaza Cretu Mariana. CV pe mail; ☎ cretumariana@yahoo.it

1086. **Guvernata,** angajeaza Gavrilut Mihaela. CV pe mail; ☎ anaradufashion@yahoo.com

1087. **Hairstilist** Pipera Salon situat in Pipera, angajeaza hairstilist cu experienta (coafuri femei, frizerie). Salariu incepand cu 500 euro, program zilnic cu 2 libere pe saptamana, **450 €;** ☎0722.110.115 nacevdiana@yahoo.com

1088. **Hairstilista** si manichiurista pentru salon central; ☎0721.294.363

1089. **Hairstylist,** salon Blossom, zona Doamna Ghica, urgent. Seriozitate, experienta; ☎0722.233.425

1090. **Hostes** fete baieti Fete - baieti varsta minim 18 ani , cu sau fara experienta (se sta in fata barului si se invita lumea in locatie) cerinte sa se cunoasca limba engleza si comunicativi. Program de la 22 la 05, **80 L;** ☎0724.618.784

1091. **Hostess** Restaurantul Cherhanaua Ancora, situat in parcul Herastrau, angajeaza hostess. Salariu motivant. Tel: ☎0786.372.937 angajaripersonal.ancora@gmail.com

1092. **Hostess** exterior pt. cafeneaua Bemolle Cafe situata pe Calea Victoriei nr.16 pt. intampinat clientii in cafenea. Program 2 zile cu 2 libere de la ora 18. Ofer 20 lei pe ora, 5-6 ore/zi, contract, banii la final de tura, **2.000 L;** ☎0723.188.953 lidiacoman19@yahoo.com

1093. **Hostess** locatie de lux in Herastrau Locatie de lux pe malul lacului Herastrau angajeaza hostesse. ☎0730.822.085 isoletta@isoletta.ro

1094. **Hostess** restaurant vino sa lucram impreuna in restaurantul cu cea mai frumoasa priveliste din Bucuresti, in cladirea Sky Tower, etajul 36. Suna-ne la numar de telefon sau scrie-ne la adresa de e-mail, ☎0731.322.472 resurse.umane@stadio.ro

1095. **Hotel** Elisabeta, se cauta pentru postul de receptionera o persoana serioasa si responsabila, cu sau fara experienta in domeniu. Pentru mai multe detalii, va rugam sa ne contactati la num?rul de telefon; ☎0774.067.204 Hotelelisabeta@yahoo.com

1096. **Hotel** Mercure Bucharest City Center angajeaza camerista, contract de munca, 8 h/zi, bonuri de masa, prime, bonus anual, salariu atractiv; ☎ h9680-hr@accor.com

1097. **Hotel** Mercure Bucharest City Center angajeaza spalator de vase, contract de munca, 8h/zi, bonuri de masa, prime, bonus anual, salariu motivant. Pentru interviu: L-V: 11.00-17.00; ☎ h9680-hr@accor.com

1098. **Hotel Piatra Mare, Poiana Brasov, angajeaza bucatari si ospatari. Oferim cazare, masa si salariu atractiv. Sunati la: ☎0721.982.238/ 0771.276.102**

1099. **Hotel** Ramada North 4 stele angajeaza bucatari si ajutori de bucatari. Oferim salariu motivant, bonusuri, masa calda si cazare daca este cazul. Pentru programari interviuri sunati laÂ tel. sau transmiteti CV la email; ☎021.407.52.35 resurse.umane@ramadanorth.ro

1100. **Hotel** Ramada North 4 stele angajeaza ospatari si ajutor de ospatar. Oferim pachet salarial atractiv + bonusuri in functie de performanta. Pentru detalii sunati la tel. sau transmiteti CV la email; ☎021.407.52.35 resurse.umane@ramadanorth.ro

1101. **Hotel** Ramada North angajeaza spalatori de vase. Salariul oferit 1600 lei +bonusuri in functie de performanta +masa. Pentru detalii sunati laÂ tel. sau transmiteti CV la email, **1.600 L;** ☎021.407.52.35 resurse.umane@ramadanorth.ro

1102. **Hotel** Ramada North-Bucuresti (zona Pasaj Aviatiei, metrou Aurel Vlaicu) angajeaza personal curatenie spatii exterioare -hotel. Oferim 1500 lei, masa calda in cantina proprie, cazare daca este cazul. Pentru programari interviuri suna?i la 021/4075235 sau transmiteti CV la resurse.umane@ramadanorth.ro **1.500 L;** ☎021.407.52.35 resurse.umane@ramadanorth.ro

1103. **Hotel** Restaurant Zava, Bucuresti sector 2, str. Stefan Mihaileanu nr. 21 angajeaza ospatar part time. Program: 6.42-11.45 sau 17.30-21.30; ☎0744.373.025/ 0754.033.335

1104. **Hotel** Restaurant Zava, Bucuresti sector 2, str. Stefan Mihaileanu nr. 21 angajeaza persoana pentru pregatirea micului dejun. Program: 6.42-11.45; ☎0744.373.025/ 0754.033.335

1105. **Hotel** Restaurant Zava, Bucuresti sector 2, str. Stefan Mihaileanu nr. 21 angajeaza persoana pentru servirea micului dejun. Program: 6.42-11.45; ☎0744.373.025/ 0754.033.335

1106. **Identificator** piese auto Importator piese camioane si remorci angajam identificator piese cu experienta. Oferim conditii bune de lucru si venituri atractive. Necesar experienta, bd. Preciziei nr. 11, CV la email, **4.000 L;** ☎0749.102.603/ 0749.102.608 resurseumane@edparts.ro

1107. **Identificator** piese auto, angajam identificator piese auto cu experienta, oferim salariu atractiv+comision; ☎0765.000.200 contact@cafyjr.ro

1108. **Incarcator** descarcator marfa, un muncitor necalificat. Program de luni pana vineri. Salariul net de 1.400 Ron **1.400 L;** ☎0751.190.463 mihaela.mitrila@ramadaplazabucharest.ro

1109. **Incarcator,** descarcator Baduc SA angajeaza incarcatori / descarcatori in depozitul din Popesti Leordeni; ☎0745.101.251 liliana.constantin@baduc.ro

1110. **Incarcator,** descarcator aeroport Otopeni, personal pentru incarcarea, descarcarea, sortarea bagajelor - Aeroportul Otopeni. Salariu de inceput 1400 net, bonuri de masa (15lei) si 200 lei - bonuri de combustibil. Program in ture de la 5.00 AM; **1.400 L;** ☎0756.042.232 george.ionita@handling.ro

1111. **Incarcator,** descarcator marfa pentru magazin alimentar, zona Piata Giulesti. Relatii la telefon. ☎0735.670.721/ 0735.670.721 sandu.grigore@gmail.com

1112. **Incarcator-** descarcator, tipografie angajaza incarcator Â– descarcator marfa. Relatii la telefon: ☎0741.179.700

1113. **Incarcator/descarcator** pt. firma distributiem oras Pantelimon Ilfov. Salariu dupa perioada de proba 2000 lei, inclusiv bonuri de masa, **2.000 L;** ☎0731.038.011

1114. **Incarcatori** descarcatori bagaje, marfa, posta in si din aeronava in Aeroportul Henri Coanda. Program de lucru in ture. Salariul 1415 lei + sporuri si bonuri masa. Posibilitate de avansare ☎0372.462.014/ 0731.170.751 laura.urda@globeground.ro

1115. **Incarcatori,** descarcatori, Baduc SA angajeaza pentru depozitul din Str. Vigoniei 5-7, sector 5, Bucuresti ☎0745.101.251 liliana.constantin@baduc.ro

1116. **INCDMRR** Bucuresti angajeaza Director Economic si Auditor Public Intern. Relatii la tel. de luni-vineri intre orele 8-13. ☎021.315.23.41/ 0744.753.238

1117. **Inchiriez** scaun coafor, cabinet masaj, salon Bd. Unirii; ☎0747.617.783

1118. **Infirmiera** Ne marim echipa! Camin de batrani, zona Jolie Ville Pipera, cautam personal calificat pentru postul de infirmiera. Pentru programarea unui interviu va rugam sa sunati; ☎0724.205.565

1119. **Infirmiera** pentru camin batrani, ☎0762.983.394 mirela.gheorghe@resedintabunicilor.ro

1120. **INFIRMIERA** si asistenta medicala pt. camin de batrani, zona 1 Mai; ☎0720.153.950/ 0766.266.679

1121. **Infirmiera** si asistent medical in Bucuresti, zona Cismigiu pentru camin batrani. ☎0722.301.166

1122. **Infirmiera,** igrijitoare, angajam infirmiera sau ingrijitoare pentru camin de batrani, salariu intre 1600 si 2000, masa de pranz si cazare pentru persoanele din provincie. Zona Pipera, program intern, rog seriozitate; ☎0754.523.372 i.ion82@yahoo.com

1123. **Infirmiera,** ingrijitoare batrani, contract munca camin de batrani Sectorul 1 (Bucurestii Noi-Pajura) angajeaza infirmiere si ingrijitoare batrani cu sau fara experienta. Se asigura masa; ☎0722.306.974/ 0722.601.148

1124. **Infirmiera/ingrijitoare** angajez infirmiera/ingrijitoare, camin batrani zona Colentina, salariu motivant, carte de munca, bonusuri de performanta; ☎0720.007.085 office@camin-de-batrani-colentina.ro

1125. **Infirmiera/ingrijitoare** angajez infirmiera/ingrijitoare, camin batrani zona Colentina, salariu motivant, carte de munca, bonusuri de performanta; ☎0720.007.085 office@butterflysolutions.ro

1126. **Infirmiere** si ingrijitoare, angajam infirmiera si ingrijitoare pentru camin de batrani. In zona Pipera, Bucuresti. Salariu Â®ntre 1800-2000 ron. Oferim cazare si masa de praz gratuit?, carte de munca, rog seriozitate, ☎0754.523.372 i.ion82@yahoo.com

1127. **Infirmiere,** femei de serviciu, bucatarese si asistenti medicali; ☎0799.755.553

1128. **Infirmiere,** ingrijitoare batrani pentru camin Colosseum, camin batrani, sect. 5, Bucuresti. Oferim salariu motivant, program in ture 24/48, contract de munca. Detalii la tel. Virgil Patulea. ☎0722.266.143 colosseum.camin@yahoo.com

CĂUTĂM COLEGI!

DIRECT-LINE INOX

Direct Line Inox – Filiala Bucureşti angajează:

OPERATOR UTILAJ CNC/ TEHNICIAN, MANIPULANT MARFĂ

Relaţii la tel. **0738.674.418, 021.256.22.42**
sau CV la **cariere@directline.ro**

☞ **www.directline.ro**

LOCURI DE MUNCĂ

SC AGRIROM SRL, DISTRIBUITOR PRODUSE ALIMENTARE CONGELATE ŞI AMBIENTALE, **ANGAJEAZĂ**

MANIPULANŢI MARFĂ

PENTRU DEPOZITUL din Şos. Andronache, nr. 203, Sector 2, Bucureşti

Pentru interviuri sunaţi la 0741.092.278 (între orele 9:00 şi 17:00) sau E-mail: romeotrandafir@agrirom.ro

Cerem şi oferim seriozitate.

1129. **Inginer** (de preferinta inginer chimist) absolvent studii superioare, engleza avansat, operare calculator avansat, seriozitate, adaptabilitate, atentie la detalii, capacitate de lucru in echipa, organizare si respectarea termenelor; ☎021.320.09.55 inventa@inventa.ro

1130. **Inginer** constructii civile firma constructii angajeaza inginer constructii cu experienta. Se ofera salariu atractiv, bonuri masa. Bonusuri. ☎0722.150.470/ 0722.501.047 contabilitate@avangardecity.ro

1131. **Inginer** constructor - atestat RCE, salariu 5098 Inginer constructor - atestat RCE, contract de munca full time, salariu brut 8232 ron, salariu net 5098 ron (4783 ron+315 ron bonuri de masa), 100 ron/luna bonus sarbatori, program 8-18 lun-vin. **5.098 L;** ☎0733.822.822 contact@transparentresidence.com

1132. **Inginer** coordonator lucrari instalatii frigorifice S.C. Eco Clima Industrial angajeaza inginer coordonator lucrari instalatii frigorifice si HVAC cu/fara experienta. CV la adresa: office@ecoclimaindustrial.ro. Detalii la tel; ☎021.250.42.58 office@ecoclimaindustrial.ro

1133. **Inginer** edilitare, sofer cat. B, buldoexcavatorist pt. firma de constructii; ☎0726.389.834

1134. **Inginer** electronist, companie leader de piata in domeniul comercializarii vehiculelor electrice angajeaza inginer electronist cu abilitati de comunicare si operare PC la nivel mediu. Relatii la numar de telefon; **2.000 L;** ☎0765.256.284 elena@smartbalance.ro

1135. Inginer horticultor si lucratori spatii verzi. Societate comerciala angajeaza cu contract de munca; ☎0723.504.813

1136. **Inginer** mecanic si controlor calitate. Angajam inginer mecanic coordonator sectie de productie si controlor calitate piese mecanice uzinate, pentru hala de productie Otopeni. Asiguram transportul. ☎021.337.11.23/ 021.337.11.24 tehnorob7@gmail.com

1137. **Inginer** ofertare firma de constructii angajeaza urgent inginer ofertare cu experienta min. 5 ani pt intocmire devize si situatii de lucrari. Cunostinte de utilizare a programului Windev; ☎0732.511.870 cariera.petroconstruct@yahoo.com

1138. **Inginer** sau tehnician industria lemnului Program 8 ore/zi, 5 zile/ sapt. Bucuresti sector 5 soseaua Viilor, ☎0722.269.847 mco1993@gmail.com

1139. **Inginer** service camioane-cu experienta reprezentanta service camioane si remorci angajam receptionist service cu fac. transporturi AR, cu experienta, oferim conditii bune de lucru, venituri lunare intre 3500-6000 L, bd. Preciziei, CV la, **6.000 L;** ☎0749.102.608/ 0749.102.603 resurseumane@edparts.ro

1140. **Ingineri** si contabili- stagiari (devize, oferte - facturare), pentru firma de instalatii; ☎0744.580.026

1141. **Ingineri** si maistrii pt constructii civile si instalatii in sectorul 3. Ansamblu rezidential format din 4 blocuri Ds+P+4 etaje. Persoane dinamice, active, oferim salariu atractiv. ☎0744.558.085 consdes2006@yahoo.com

1142. **Ingrijire** batrina paralizata Persoana serioasa cu experienta pentru ingrijire batrana 74 ani, cu pareza pe partea stanga, imobilizata, program intern, salariu avantajos, 1-2 weekenduri libere pe luna, urgent; ☎0727.825.047 danasig2000@yahoo.com

1143. **Ingrijire** varstnic, regim intern, 3000 lei/luna. Cautam persoana pentru ingrijire varstnic (b, 90 ani, greu deplasabil, lucid). Atributii: ingrijire si supraveghere persoana. Program intern. **3.000 L;** ☎0726.256.070/ 021.310.74.03

1144. **Ingrijire** varstnica, regim intern, Cautam persoana pentru ingrijire varstnica (f, 87 ani, deplasabila, lucida). Atributii: ingrijire si supraveghere doamna. Program: regim intern. Tel. 2500 lei/luna. **2.500 L;** ☎0726.256.070/ 021.310.74.03

1145. **Ingrijitoare** batrana paralizata dreapta AVC doresc sa angajez ingrijitoare interna, o persoana blanda si rabdatoare, cu putere de munca, stare buna de sanatate, cu rezistenta psihica si fizica, dornica sa lucreze si sa se integreze in familie; **1.800 L;** ☎0752.196.023/ 0773.750.822 elena.camarasan@gmail.com

1146. **Ingrijitoare** batrani in Bucuresti, 1800 lei Angajam ingrijitoare pentru persoana varstnica in Bucuresti. Program: intern, 2 saptamani lucratoare/ luna. Salariul lunar: 1.800 lei. Programari interviu telefonic sau trimite CV si te contactam noi, **1.800 L;** ☎0735.179.929/ 021.223.23.59 office@profiles.ro

1147. **Ingrijitoare** batrani la domiciliu in Bucuresti, cautam ingrijitoare pentru batrani la domiciliu, in Bucuresti, regim full-time. Oferim seriozitate si posibilitatea unei colaborari frumoase pe termen lung; **1.500 L;** ☎0735.054.283 topmedassistance@yahoo.com

1148. **Ingrijitoare** batrani si infirmiere la un camin de batrani din zona Pipera, Bucuresti.Asiguram contract de munca, salariu min 1.800 lei, plus 3mese/zi si cazare. Tel; **2.200 L;** ☎0758.074.440/ 0740.035.051

1149. **Ingrijitoare** copii gradinita particulara autorizata, angajeaza ingrijitoare copii, o doamna cu varsta de maxim 45 de ani, cu experienta in cresterea si ingrijirea copiilor, zona Doamna Ghica, ☎0723.306.856 casutacupitici1@gmail.com

1150. **Ingrijitoare** copii inclusiv menaj, program 8 h, de luni pana vineri, pt. gradinita particulara situata in zona Panduri, Marriott; ☎0799.071.027

1151. **Ingrijitoare** copii gradinita pentru Gradinita Wonderland situata in Calea Vitan nr 164, Bucuresti, sector 3. Persoana pe care o cautam trebuie sa iubeasca copii, sa fie serioasa si sa respecte programul **1.600 L;** ☎0731.738.788 gradinitawonderland2@yahoo.com

1152. **Ingrijitoare** gradinita sector 4, cautam persoana responsabila, cu vechime in domeniu, harnica, iubitoare de copii si proactiva. Persoanele interesate sunt rugate sa trimita cv-ul la adresa info@gradinitaiilo.ro. **1.600 L;** ☎0720.702.910 info@gradinitaiilo.ro

1153. **Ingrijitoare** interna pt varstnica deplasabila, 2 week enduri libere, intern, 3000 lei. Cerinte: experienta, recomandare. Angajare imediata. Famileto, comision 20% din primul salariu; **3.000 L;** ☎0724.617.662 office@famileto.ro

1154. **Ingrijitoare** pentru gradinita particulara, sector 2, program flexibil. Informatii la numarul de telefon sau trimiteti CV pe adresa gradinitei; ☎0722.522.898 gradinitaprimiipasi@yahoo.com

1155. **Ingrijitoare** pentru gradinita Piata Sudului Gradinita particulara angajeaza ingrijitoare copii. Dorim sa aveti experienta si dragoste pentru copii. Trimiteti CV pe adresa de mail costi_dascalu@yahoo.com sau la adresa Sos Berceni, nr. 8; ☎0730.309.647 costi_dascalu@yahoo.com

1156. **Ingrijitoare** pentru o batrana semideplasabila, in zona Stefan cel Mare, program intern cu 2 weekenduri libere/luna, **2.000 L;** ☎0737.317.493

1157. **Ingrijitoare** pentru o doamna la pat, zona Bd. Magheru. Experienta, calda, calma, 8 ore, salariu **1.800 L;** ☎0760.775.344

1158. Ingrijitoare si asistenta medicala, gradinita particulara zona Militari Rezidence angajeaza, pentru detalii sunati la tel. ☎0733.003.300 office@gradinitadegetica.ro

1159. **Ingrijitoare** varstnici, menajere, recruteaza si in regim intern Agentia Family Help; www.familyhelp.ro ☎0726.198.429/ 021.340.94.45 office@familyhelp.ro

1160. **Ingrijitoare,** infirmiera si asistente Camin de batrani situat in Cartierul Aviatiei angajeaza: ingrijitoare, infirmiere si asistente. Locatia este premium si ofera conditii deosebite, respectand standardele in vigoare. Salariul este atractiv si motivant. Va asteptam sa ne sunati la telefon sau trimiteti CV la e-mail: ☎0722.621.462 caminprivat@gmail.com

1161. **Ingrijitoare.** Gradinita particulara sector 2, angajeaza urgent ingrijitoare, dornica sa lucreze intr-un mediu placut si distractiv alaturi de copii. ☎0742.898.325 office@wl.com.ro

1162. Ingrijitoare/ infirmiera pentru Caminul - pensiune (Nu camin-spital) de batrani al Bisericii Precupetii Vechi cu sediul in zona centrala (intersectia str. Eminescu cu str. Precupetii Vechi, langa Piata Gemeni) de preferinta cu experienta in ingrijirea persoanelor varstnice - anunt valabil numai pt. Bucuresti si zonele limitrofe. Carnet de munca, bonus pt. ore suplimentare, 3 mese gratis pe zi asigurate si alte beneficii. Tel. intre orele 8,30-19,30; ☎0723.911.161

1163. **INGRIJITOR** ferma. Doresc sa angajez o persoana serioasa sau o familie pentru a avea grija de o ferma. Ofer cazare, salariu atractiv, seriozitate si sprijin. Colaborez cu persoane serioase si muncitoare. ☎0722.359.487/ 0723.564.685

1164. **Ingrijitor** pensiune Brasov cu sedere permanenta. Cunostinte: instalatii termice si mecanica. Posesor permis conducere cat. B. Ofer: salariu atractiv, carte munca, cazare, masa. Poate fi si familie, **2.500 L;** ☎0758.111.017/ 0758.111.016 ionel.baxy@yahoo.com

1165. **Ingrijitor** adapost de caini langa Bucuresti comuna Petrachioia, care sa locuiasca in adapost permanent, iubitor al animalelor, serios, muncitor, nealcoolic. Salariul 1.500 lei/luna. **1.500 L;** ☎0728.213.939 sorinconstantin_ro@yahoo.com

1166. **Ingrijitor** animale, angajez ingrijitor animale, cazarea si masa asigurate. Salariul este negociabil; **800 L;** ☎0720.079.660 ionovici_alexandru@yahoo.com

• **Personal** pentru functia de **distribuitor, curier pedestru** fara limita de varsta; **0371.477.855**
• **Angajam baieti si fete** pentru postul de **agent vanzari, distribuitor** cu sau fara experienta. Oferim cazare; **0733.380.388**
• **Secretara** in domeniul editorial cu sau fara experienta, comunicativa, punctuala, cunostinte minime operare calculator; **0371.477.855**
• **Angajam muncitori calificati/necalificati** pentru distributie Bucuresti, plata la zi sau la luna; **0728.650.079**
• **Societate comerciala** angajeaza **agent vanzari** cu sau fara experienta, training gratuit, zona Bucuresti-Ilfov; **0733.380.388**
• **Angajam urgent studenti promoter, curier, distribuitor, agent vanzari.** Oferim pregatire gratuita; **0728.650.079**

1167. Ingrijitor cladiri Societate comerciala din sectorul 4 angajeaza salariu atractiv, bonuri de masa (15.09 lei/bon) ☎0753.070.408

1168. **Ingrijitor** curte caut persoana cu experienta, seriosa si harnica, pentru intretinerea unei curti private Zona Lacul Tei,(tuns gazon, flori, pomi, curatenie curte si gradina, spalat gard, pietre, ingrijire caine); **1.000 L;** ☎0728.700.329/ 0728.808.064 ruxandra.finichiu@ambasador-events.ro

1169. **Ingrijitor** curte Popas Rustic Diana angajeaza om de curte. Asiguram cazare. Locatia este la 15 km de Cora Pantelimon, Bucuresti, **1 L;** ☎0742.939.393 dianadinei96@gmail.com

1170. **Ingrijitor** spatii exterioare, parcare RIN Grand Hotel cauta persoana muncitoare si serioasa pentru efectuarea curateniei in parcare, in toate spatiile exterioare ale hotelului, colectarea gunoiului, precum si ingrijirea spatiilor verzi. ☎0730.777.210 resurseumane@rinhotels.ro

1171. **Ingrijitori** animale pt. ferma de vaci din jud. Calarasi. Oferim salariu motivat + 3 mese pe zi si cazare; ☎0724.872.186

1172. **Ingrijitori** la domiciliu angajam ingrijitori pentru batrani! Se cere experienta si curs de calificare pentru ocupatia ingrijitor batrani la domiciliu! Relatii la telefon; ☎0721.009.008

1173. **Ingrjire** batran, familie serioasa cauta o persoana in putere pentru ingrijire batran. Relatii la telefon ☎0722.590.001

1174. **Insotitor** achizitii marfa, firma restaurante angajam baiat ca insotitor pe masina pentru achizitii marfa, salariu 1600 lei. Sunati intre 11.00-18.00 **1.600 L;** ☎0751.015.851

1175. **Inspector** itp clasa III-A, certificat atestare profesionala clasele I, II, III sau atestare RAR. Exprienta minim 2 ani. Asiguram transportul din Bucuresti cu auto firma. Salariu negociabil; ☎0771.016.760/ 0769.881.101 office@smart-tehnic.ro

1176. **Inspector** personal-salarizare conditii: experienta minim 4 ani pe post similar, cu atestat, cunostinte f. bune de legislatia muncii, cunostinte pc si engleza mediu, capacitate de lucru in echipa si de lucru cu termene limita; ☎ office@mir.ro

1177. **Inspector** resurse umane angajam inspector resurse umane cunoscator program ciel , cv la mail mihaelaid@yahoo.com ☎0732.956.246 mihaelaid@yahoo.com

1178. **Instalator** sanitare-termice. Salariu motivant; ☎0745.609.205 office@shop-instal.ro

1179. **Instalator** SC Electromagnetica SA angajeaza. Relatii la telefon: ☎021.404.21.20

1192. **Instalator** si electricieni calificati si necalificati. Salariu intre 2000 si 3000 ron in functie de experienta fiecaruia **2.000 L;** ☎0725.911.224 Mariusflorindragan@yahoo.com

1193. **Instalator** sisteme de climatizare, frigotehnist cu/fara experienta, serios, punctual si responsabil. **1.800 L;** ☎0732.362.212/ 0769.490.914 Celcaniandreea@yahoo.com

1194. **Instalator** termice si sanitare. SC Util Instal 96 SRL angajeaza instalator termice si sanitare, posesor de permis conducator auto categoria B si nu numai cazier curat.Angajeaza ?i ucenic calificare la locul de munca (seriozitate) ☎0744.500.595 util_instal96@yahoo.com

1195. **Instalator,** Tinib Services angajeaza instalator, santier, deplasari in afara localitatii. Munca in echipa si seriozitate. Informatii suplimentare la tel. intre 9-18; ☎0722.891.888

1196. **Instalator,** Vrei sa fii Instalator la Nexoinstal.ro? Firma Instalatii Nexo Instal-Construct angajam instalator termice sanitare gaze. Se da masina in custodie. Contract de munca 8 ore. www.nexoinstal.ro ☎0733.397.101 sorin.lapadatu@nexoinstal.ro

1197. **Instalator,** reparator sanitare, electrician, cu experienta, societate in domeniul real estate angajeaza pentru lucrari in Bucuresti. Se solicita seriozitate, punctualitate, implicare si bun simt ☎ hr@gymboland.ro

1198. **Instalator.** Firma de instalatii sanitare si termice angajeaza cu contract de munca instalatori sau ajutori instalatori. Plata la 2 saptamani; ☎0785.262.333

1199. **Instalator.** Angajam instalator gaze, termice, sudor electric otel. Detalii la interviu; ☎0753.700.800

1200. **Instalator/** frigotehnist S.C. angajaza cu carte de munca si bonuri de masa, instalatori si frigotehnisti cu carnet conducere cat. B. Rog C.V. pe mail. ☎0767.208.855/ 0767.692.004 mariangabrieltudose@gmail.com

1201. **Instalatori** cu experienta sau incepatori, salariu avantajos, bonus de performanta contract de munca, medicina muncii. Program de lucru: luni - vineri. Fara deplasari in afara Bucurestiului; ☎0722.530.125 vladimir@neptuneng.ro

1202. **Instalatori** M&A Clima Services SRL angajeaza pentru intretinere cladire administrativa zona Aviatorilor sector 1, program de lucru L-V: 08:00-16:00 ☎0723.968.237 office@serviceclimatizare.ro

1203. **Instalatori** sanitari si termice, aer conditionat, muncitori necalificati, la SC Tehnica Invest SRL, se ofera salariu foarte avantajos ☎0734.698.696

1204. **Instalatori** termice si sanitare. Program l-v, 8 h/zi. **2.000 L;** ☎0734.477.291

1218. **Instalatori,** Electricieni si sudori Firma de instalatii din Bucuresti recruteaza personal calificat in domeniul instalatiilor sanitar, termice, electrice si ventilatii. posturi de electricieni si sudori lucrari si in tara, **3.000 L;** ☎0758.503.472 office@bellemoon.ro

1219. **Instalatori,** lacatusi si sudori, sc angajaza instalatori sudori si lacatusi, buni meseriasi in teava otel salariul minim de Inceput este 2800 lunar program L -V de la 08:00 la 17:00 ofer cazare; ☎0771.457.961

1220. **Instalatori,** sudori, angajam instalatori gaze, incalzire si sudori (de preferat cu permis de conducere). Program flexibil si salariu atractiv. Persoana de contact: Serbanescu George, sc.electrogaz@yahoo.com (CV) ☎0727.132.607

1221. **Instalatori.** Angajez doi instalatori, pot fi si pensionari pt. schimbat contoare si robineti; ☎0723.866.368

1222. **Instalatori.** Firma constructii recruteaza instalatori cu experienta si calificare. Oferim salariu atractiv. Solicitam seriozitate si bune cunostinte in domeniu.Â Pentru persoanele din provincie oferim cazare si masa. Relatii, de luni pana vineri, intre 09.00 si 16.00, la: ☎0731.328.840

1223. **Instalatori.** Firma instalatii angajeaza instalatori cu experienta; ☎0769.168.789

1224. **Instructor** auto, salariu motivant, scoala de soferi angajam instructor auto pentru categoria B, salariu atractiv, sector 1 si sector 5. **4.000 L;** ☎0736.932.372/ 0727.655.990 office@activ2010.ro

1225. **Instructor** fitness pentru sala fitness Matrix, Calea Crangasi. Seriozitate, profesionalism, punctualitate. ☎0766.277.794

1226. **Instructori** auto categoria B atestati ARR pentru scoala de soferi Soso Auto, salariu atractiv .Pentru mai multe informatii telefon ☎0767.838.932 scoalasoferibucuresti@yahoo.com

1227. **Intern.** Angajez intern cu contract de munca, zona Popesti Leordeni central, personal cu experienta pt. supraveghere batrani cu dizabilitati, infirmiere, asistent medical, conditii excelente, salariu motivant+ bonusuri. Relatii la tel. ☎0731.146.843

1228. **Invatatoare** si educatoare gradinita si scoala primara, angajeaza invatatoare si educatoare cu experienta profesionala, zona 13 Septembrie, Bucuresti. micul_lordy@yahoo.com ☎0730.093.604/ 0730.093.603 micul_lordy@yahoo.com

1229. Invatatoare. Unitete de invatamant particulara din Corbeanca- Ilfov, angajeaza: invatatoare, educatoare- ingrijitoare, menajera- bucatarieasa, secretara-asistenta medicala; ☎0724.215.832

Stai de vorbă pe net şi câştigi bani!

Încearcă şi tu acum cel mai bine plătit job din România!

Conversaţii Online, fără nuditate

0720.418.000

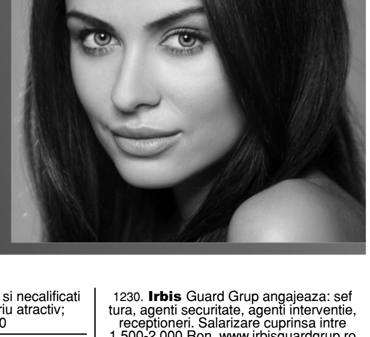

1180. **Instalator** societate comerciala angajeaza instalatori cu experienta pentru instalatii sanitare, termice si climatizare Program de L-V, salariu motivant. Bucuresti, sector 4 zona Brancoveanu; ☎0728.966.444 tebysaniterm@gmail.com

1181. **Instalator** antene satelit, companie de telecomunicatii angajeaza personal cu sau fara experienta pentru cablaj si montaj echipamente. Se ofera auto, carte de munca, asigurare, salariu net de referinta 1800 lei plus bonusuri; **1.800 L;** ☎0764.237.744/ 0764.237.743 yannis_art_design@yahoo.com

1182. **Instalator** cu experienta program 8 ore/zi, salariu atractiv in functie de experienta. Pentru detalii puteti suna la numarul de tel, Petre. **35 L;** ☎0721.269.235 panait.petre1980@gmail.com

1183. **Instalator** cu experienta instalatii gaze naturale cautam persoane cu experienta in executia instalatiilor de gaze naturale, oferim un salariu motivant, seriozitate si siguranta locului de munca ☎0722.934.905/ 021.345.55.51 emgazconstruct@yahoo.com

1184. **Instalator** cu experienta, oferim seriozitate, conditii de munca deosebite, salariu, ore suplimentare, sporuri, ☎0744.305.192 hr@minerva.ro

1185. **Instalator** gaze cu experienta Societate autorizata ANRE angajeaza instalatori cu experienta in executia de instalatii de utilizare, bransamente si conducte gaze naturale si sudor OL gaz. Se ofera carte de munca si bonusuri, **2.800 L;** ☎0765.252.117 distrigazsan@gmail.com

1186. **Instalator** gaze, termice, sanitare, cu experienta, se ofera carte de munca, bonusuri de performanta, masina si telefon. Salariu de la 2800 lei. A nu fi confundati cu alte firme din Popesti Leordeni. **2.800 L;** ☎0765.252.117 sandflo.instal.construct@gmail.com

1187. **Instalator** retele termice si sanitare calificare: instalator retele termice si sanitareExperienta de minim 5 ani in domenul instalatiilor termice si sanitare. ☎0766.245.540 cricoinstalconcept@yahoo.com

1188. **Instalator** sanitar si termic pentru dezvoltator imobiliar/ constructor. Mai multe informatii la fata locului. Trimiteti CV-ul sau sunati la telefon; ☎0786.700.904

1189. **Instalator** sau ajutor de instalator, firma angajam instalator sau ajutor de instalator. Lucrarile sunt de toate tipurile, santier, subsol blocuri, vile e.t.c. **2.600 L;** ☎0742.786.277 BOLO_SUNIMOB@YAHOO.COM

1190. **Instalator** si ajutor instalator pt. apartamente din Bucuresti, salariu instalator 2.500 Lei, respectiv ajutor instalator 1.900 Lei. Program de la 8:00 la 17:00 de luni pana vineri. Carte de munca. Rog seriozitate ☎0736.580.729

1191. **Instalator** si electrician angajam din toata tara in conditii avantajoase instalatori si electrician in statiunea Costinesti pe litoral. Asiguram cazare si masa plus salariu foarte atractiv; **3.000 L;** ☎0724.043.691/ 0784.388.122 tufisimarianviorel@yahoo.com

1205. **Instalatori** calificati si necalificati cu carte de munca. Salariu atractiv; ☎0761.328.560

1206. **Instalatori** calificati si necalificati in instalatii sanitare si termice, societate in Bucuresti. Salariu **2.600 L;** ☎0729.160.239

1207. **Instalatori** calificati si necalificati pentru sanitare si termice, 15 posturi disponibile. Contract de munca. Relatii la tel. **25 L;** ☎0722.296.686

1208. **Instalatori** firma instalatii sanitare si termice. firma instala?ii sanitare ?i termice angajez urgent instalatori cu salariu incepand de la 2300 ron. Rog si ofer seriozitate; ☎0753.378.009 dragaiflorin@gmail.com

1209. **Instalatori** gaze fara experienta angajam pentru verificari/ revizii, montaj senzori, executie instalatii gaz ☎0728.695.245 contact@grandgaz.ro

1210. **Instalatori** sanitari si necalificati, societate comerciala angajeaza in conditiile legi, instalatori sanitari si necalificati, conditii avantajoase, se ofera cazare si transport provincie, **2.000 L;** ☎0722.152.850/ 0726.691.181 ktsconstruct@yahoo.com

1211. **Instalatori** si ajutor instalator pentru lucrari de instalatii sanitare, termice, apa, program L-V si CM, dorim persoane serioase si stabile la locul de munca; ☎0767.390.449

1212. **Instalatori** si electricieni cautam colegi cu pregatire profesionala ca instalator, pentru sisteme sanitare si termice, care sa aibe un mod de lucru atent si precis, orientat spre client, cat si capacitatea de a lucra in echipa; **2.600 L;** ☎0724.541.561/ 0724.541.561 rudolf.likker@yahoo.com

1213. **Instalatori** si lacatusi montatori pentru unitate de productie echipamente de incalzire industriale. Cerinte: capacitate de citire desen tehnic. Program L-V, ocazional sambataO masa calda/ zi sau tichete de masa. Transport ☎031.429.81.17 office@a1-recruitment.ro

1214. **Instalatori** si muncitori necalificati contract de munca perioada nedeterminata, posibilitate ore suplimentare platite bineinteles. Program de L-V 8h ☎0734.477.291

1215. **Instalatori** termice, sanitare, in Bucuresti, cu experienta in domeniu instalatiilor termice, sanitare. Oferim: salariu atractiv, contract munca perioada nedeterminata, transport la locul de munca, prime ☎0740.036.805 mst_generalinstal@yahoo.com

1216. Instalatori, lacatusi, sudori, necalificati pentru instalatii termice si gaze, angajam pentru lucrari in Bucuresti. Asiguram cazare. ☎0784.290.300

1217. **Instalatori,** ajutor instalator si persoane necalificate in domeniul instalatiilor santiare, termice, climatizare, salariu 2.500- 3.000 lei, cu carte de munca si program de lucru de L-V; ☎0722.280.633

1230. **Irbis** Guard Grup angajeaza: sef tura, agenti securitate, agenti interventie, receptioneri. Salarizare cuprinsa intre 1.500-2.000 Ron. www.irbisguardgrup.ro ☎0786.189.306

1231. **Job** de vacanta la fabrica de mobilier Cauti un loc de munca sa-ti faci banii de vacanta? Indiferent de perioada pe care vrei sa o lucrezi, gasim ceva pentru tine. Minim 100 ron/zi, diiverse beneficii in functie de implicare. Cv pe mail **110 L;** ☎ comenzi@laramodul.ro

1232. **Josi** Logistic angajeaza sofer cu experienta minim 1 an in domeniul distributiei de produse lactate, manipulant cu experienta, minim 1 an in domeniul produselor lactate. Relatii la: ☎0799.946.123

1233. **Junior** manager pentru Magic Salon Otopeni. Aplica acum: http://saloanelemagic.ro/cariere/formular/junior-manager. **1.500 L;** ☎0786.138.262 angajari@saloanelemagic.ro

1234. JW Marriott Bucharest Grand Hotel, are urmatoarele posturi disponibile:Bucarar si Patiser,Diploma de bucatar, 1-2 ani experienta in bucatarie / patiserie;Persoana motivata, capabila sa invete repede;Flexibilitatea in ceea ce priveste programul in ture (AM si PM); Camerista. persoana energica, flexibila, motivata, amabila, ordonata; Flexibilitatea in ceea ce priveste programul in ture (AM si PM); Personal curatenie spatii hoteliere (doar tura de noapte). Persoana energica, flexibila, motivata. Spalator vase. Persoana energica, flexibila, motivata; Flexibilitatea in ceea ce priveste programul in ture (AM, PM si noapte). Persoanele interesate sunt invitate sa sune la numarul tel. ☎021.403.19.94

1235. **Lacatus** confectii metalice usoare Cer si ofer seriozitate si implicare. Transport asigurat si decontat. Salariu motivant in functie de performante, **2.000 L;** ☎0722.433.350

1236. **Lacatus** confectii metalice, urgent, realizeaza mobilier din inox, lucrari de lacatuserie, lucru cu desene tehnice, intelegere desene tehnice de ansamblu si are cunostinte de asamblare diverse instalatii. ☎0752.090.192 daniela.stefan@valmix.ro

1237. LACATUS CONFECTII METALICE, ZONA FUNDENI, 2.800 L; ☎0735.887.402

1238. **Lacatus** confectii metalice, sudor, electrician, tamplar, finisor mase plastice, operator print pentru AM International SA, companie din domeniul productiei publicitare ☎0747.085.815 maria.ene@ami.ro

1239. **Lacatus** mecanic actioneaza masinile de taiat si ambalat placi de polistiren; **19 L;** ☎021.777.05.09 cornelia.stefanescu@firos.ro

1240. **Lacatus** mecanic pentru statia de sortare Glina. Obligatoriu cunostinte de sudura. Relatii zilnic intre orele 08-17, de luni- vineri; **3.300 L;** ☎0744.324.268 comagrab@yahoo.com

INDUSTRIAL Instal

selectează personal pentru postul de

LUCRĂTOR DEPOZIT din Voluntari

Tel. **0720.087.451**

e-mail: **office@industrialinstal.ro**

1241. **Lacatus** mecanic, legatorese firma de productie publicitara, angajam lacatus mecanic si legatorese. Salariu pe masura experientei. Zona Zoo Baneasa. CV secretariat@logospromo.ro ☎0720.070.502 florina.mihaiu@logospromo.ro

1242. Lacatus mecanic, operator mase plastice, magazioner, frezor, strungar, hidraulist masini de injectie, presator pt. prese mecanice si hidraulice, muncitor necalificat - firma serioasa cu peste 25 de ani experienta; ☎0769.729.108

1243. **Lacatus** mecanic, schelar si muncitori cautam colegi tineri responsabili, seriosi, cu sau fara experienta in montarea schelelor. ☎0730.250.001 secretariat@azzurra.ro

1244. Lacatus montator + sudor pentru reclame luminoase Avem de lucru tot anul. Salariul platit la timp.Cautam persoane serioase si muncitoare fara bautura. Suntem localizati in sector 6 zona Dedeman langa tramvai, aproape de metrou. ☎0720.405.060 laureatinvest@gmail.com

1245. **Lacatus,** mecanic pentru sisteme control-acces, interfoane, usi metalice. Constituie un avantaj experienta ca si conducator auto categoria B in Bucuresti, ☎021.335.84.20/ 0722.307.333 angajari@aba.ro www.abasecurity.ro

1246. **Lacatus,** muncitor necalificat angajam muncitor necalificat / lacatus pentru atelier confectii metalice zona Progresul sector 4 - Jilava. Tichete de masa, transport, ore suplimentare; ☎0723.634.288

1247. **Lacatus,** sudor si muncitori necalificati pentru atelier confectii metalice, locatie atelier sector 1. Asiguram si loc de cazare. ☎0769.157.527 fierareu@gmail.com

1248. **Lacatusi** -sudori, zidari- zubravi, dulgheri, pavatori, necalificati, instalatori, electricieni, cazare gratuita; ☎0745.706.862

1249. Lacatusi, matriteri, sudori, punct de lucru comuna Domnesti, Ilfov, Bucuresti (asiguram cazare); ☎0722.557.831

1250. **Lacatusi,** sudor, muncitori confectii metalice Ecohornet SRL, producator centrale termice pe peleti angajeaza lacatusi, sudori, muncitori confectii metalice. Inclusiv din provincie, cazare gratuit. Salariu atractiv, transport, masa de pranz. ☎0740.888.085/ 0740.888.085 president@ecohornet.ro

1251. **Lacatusi,** sudori, muncitori necalificati fabrica de structuri metalice angajeaza cu posibilitatea de calificare la locul de munca. Sector 3 (incinta Faur poarta 4), salariu motivant ☎021.345.26.94 vanzari@structurimetalice.ro

1252. **Legatorese** fara experienta si/ sau minima experienta in domeniu pt. tipografie din Bucuresti. Telefon intre orele 10.00- 17.00; ☎0740.025.260

1253. **Lial** - Rotiserie Shaormerie Floreasca 15, angajeaza shaormar salariu la 2.000 lei, necalificati, vase; ☎0768.326.336

1254. **Livrare** prajituri de luni pana vineri, Cautam persoana prietenoasa si vesela care sa livreze prajituri catre restaurante, companii si persoane fizice in timpul saptamanii incepand cu ora 7:30 dimineata. 9 H pe zi, L-V, 2.100 Ron **2.100 L;** ☎0728.795.984 simona@tortdebezea.com

1255. **Livrator** Friends Pub angajeaza livrator cu masina firmei. Program de lucru 2 zile cu 2 libere. Se asigura transportul; ☎0728.197.287/ 0724.955.558 pub.friends@yahoo.com

1256. **Livrator** catering pentru catering si evenimente, program luni-vineri 09:00-17:30 si 2 sambete/ luna. O masa pe zi, contract de munca cu norma intreaga, posibilitati de avansare, zona metrou Costin Georgian, **1.800 L;** ☎0724.845.813 achizitii@bucateperoate.ro

1257. **Livrator** catering restaurant, restaurant sect 3, angajeaza livrator catering restaurant cu autoturism propietate, salariu motivant, bonificatii pt fiecare comanda ,o masa pe zi +lejeritate servici,fara stres. Nu conteaza varsta ☎0744.494.099

1258. **Livrator** cu masina personala program l- v, 12:00 - 18:30. Zona de livrare: Universitate, Unirii, Casa Poporului, Piata Alba Iulia, Piata Muncii. experienta minim 1 an in livrari. ☎0747.040.977 emilia.vlad@yahoo.com

1259. Livrator cu masina proprie Bucuresti, angajam pentru toate zonele Bucurestiului, se ofera se ofera salariu fix 1162 lei + 5 lei/comanda livrata+tips, la o medie de comenzi de 600 /livrator pe luna, contract de munca, relatii la telefon 1.162 L; ☎0799.831.111 claudia.petre@wisebox.ro

1260. **Livrator** cu scuter electric nou Comenzi diverse, oferim scuter electric nou, mod de livrare nou, placere in condus, mobilitate electrica, castiguri suplimentare, echipa sustinatoare, clienti generosi, noua distractie a verii 2018, **3.000 L;** ☎0743.040.444

1261. **Livrator** mancare colaboram cu persoane cu masina, scuter, bicicleta sau tricicleta personale pentru livrare mancare in Bucuresti. Castiguri estimate intre 1.000-2.000 Lei pe saptamana, **2.500 L;** ☎0726.449.876/ 0784.039.818

1262. **Livrator** mancare colaboram cu persoane cu masina, scuter, bicicleta sau tricicleta personale pentru livrare mancare in Bucuresti. Castiguri estimate intre 1000-2000 lei pe saptamana; ☎0726.449.876/ 0784.039.818

1263. **Livrator** mancare cu autoturism propriu, doresti sa lucrezi intr-un startup de succes si sa castigi peste 3000 lei pe luna. Daca ai masina, esti serios si doresti sa muncesti, contacteaza-ne. Livram mancare de la restaurante partenere. ☎0752.561.930 tania@caserola.ro

1264. **Livrator** mancare, colaboram cu persoane cu masina, scuter, bicicleta sau tricicleta personale pentru livrare mancare in Bucuresti. Castiguri estimate intre 1.000-2.000 Lei pe saptamana, **2.500 L;** ☎0726.449.876/ 0784.039.818

1265. **Livrator** mancare, colaboram cu persoane cu masina, scuter, bicicleta sau tricicleta personale pentru livrare mancare in Bucuresti. Castiguri estimate intre 1000-2000 lei pe saptamana, **2.000 L;** ☎0726.449.876/ 0784.039.818

1266. **Livrator** mancare, Colaboram cu persoane cu masina, scuter, bicicleta sau tricicleta personale pentru livrare mancare in Bucuresti. Castiguri estimate intre 1000-2000 lei pe saptamana, **2.000 L;** ☎0726.449.876/ 0784.039.818

1267. **Livrator** mancare, colaboram cu persoane cu masina, scuter, bicicleta sau tricicleta personale pentru livrare mancare in Bucuresti. Castiguri estimate intre 1000-2000 lei pe saptamana, **2.000 L;** ☎0726.449.876/ 0784.039.818 coconu.valentin1987@yahoo.com

1268. **Livrator** mancare, colaboram cu persoane cu masina, scuter, bicicleta sau tricicleta personale pentru livrare mancare in Bucuresti. Castiguri estimate intre 1000-2000 lei pe saptamana, **2.000 L;** ☎0726.449.876/ 0784.039.818

1269. **Livrator** mancare, colaboram cu persoane cu masina, scuter, bicicleta sau tricicleta personale pentru livrare mancare in Bucuresti. Castiguri estimate intre 1000-2000 lei pe saptamana, **2.000 L;** ☎0726.449.876/ 0784.039.818

1270. **Livrator** mancare, colaboram cu persoane cu masina, scuter, bicicleta sau tricicleta personale pentru livrare mancare in Bucuresti. Castiguri estimate intre 1000-2000 lei pe saptamana, **2.000 L;** ☎0726.449.876/ 0784.039.818

1271. **Livrator** mancare, colaboram cu persoane cu masina, scuter, bicicleta sau tricicleta personale pentru livrare mancare in Bucuresti. Castiguri estimate intre 1000-2000 lei pe saptamana; **2.000 L;** ☎0726.449.876/ 0784.039.818

1272. **Livrator** mancare, colaboram cu persoane cu masina, scuter, bicicleta sau tricicleta personale pentru livrare mancare in Bucuresti. Castiguri estimate intre 1000-2000 lei pe saptamana; **2.500 L;** ☎0726.449.876/ 0784.039.818

1273. Livrator masina personala Companie multinationala angajeaza livrator masina persoanala, pentru locatia cea mai apropiata de casa, se ofera salariu fix 1162 lei + 5 lei/comanda livrata+tips, bani se primesc zilnic, media de comenzi 25-30 comenzi zilnic, 1.162 L; ☎0799.831.111/ 0747.815.440 cariere@wisebox.ro

1274. **Livrator** ospatar pentru cantina in incinta TVR. Program: L - V 08:30 - 17:00. Atributii: livrarea comenzilor in incinta, sala de mese, participare la programul administrativ. Venit aprox 2.300 lei **1.300 L;** ☎0723.793.620/ 0724.039.111 office@bunbun.ro

1275. **Livrator** pe scuter Domino's Berceni cautam livratori pe scuter ! Asiguram masina cand vremea este nefavorabilal; **1.200 L;** ☎0743.664.667 recrutare@dominos-pizza.ro

1276. **Livrator** pentru pizzeri in zona Floresca (mall Promenada), distributia se face pe scuter de la firma detalii la tel. ☎0731.034.908 promenada.cuptorulculemne@gmail.com

1277. **Livrator** pizza angajam livrator catering cu auto moto personal, program flexibil, 80 ron/ zi+ 10 L consumul, sectoarele 1 si 6; ☎0785.388.865

1278. **Livrator** pizza Pizzicato angajeaza livratori cu experienta pe masina/scuter pentru punctele de lucru din Ion Mihalache/ Piata Victoriei, Dorobanti, program 4/2, salariu 1800 -2000, bonusuri, o masa pe zi; ☎0726.555.686

1279. **Livrator** pizza Pizzicato angajeaza pentru punctele de lucru din Ion Mihalache/ Piata Victoriei, Dorobanti, livratori pe masina/ scuter, salariu 1.400-1800, bonusuri in functie de numarul de comenzi livrate; ☎0726.555.686

Angajez

STIVUITORIŞTI

în Bucureşti / fabrică de ţigări, aproape de metrou şi alte mijloace de transport.

CONDIŢII FOARTE BUNE DE MUNCĂ

021.231.52.00

LOCURI DE MUNCĂ

ELEKTRA INVEST SRL
București angajează:
- ELECTRICIENI MT+JT
- ŞOFERI PROFESIONIŞTI
- MUNCITORI NECALIFICAȚI
Salariul este negociabil.
Persoană de contact Andrei Sivoglu.
Tel: **0721.639.827**

1280. **Livrator,** curier pentru a livra plicuri si colete mici pe scuter sau bicicleta in Bucuresti. Oferim scuter/ bicicleta profesionala. Salariu fix, tichete de masa, comision din livrari ☎0745.058.877

1281. **Livrator,** Pizzicato angajeaza pentru punctele de lucru din Ion Mihalache/ Piata Victoriei, Dorobanti, livratori pe masina/ scuter, salariu 1.800 - 2000 + bonusuri in functie de numarul de comenzi livrate; ☎0726.555.686

1282. **Livratori** pentru restaurant Speed Pizza sector 2, cu masina personala, 2 libere pe saptama si 5 zile se lucreaza dimineata de la 10:00-14:00 si seara de la 18:00-23:00 sau de la 12:00-21-00; 10 Ron/comanda ☎0734.989.958 biank_08@yahoo.com

1283. **Livratori** pe scuter pentru restaurant Speed Pizza din sector 2 sau 3, program full time sau part time, 10 Ron/ comanda ☎0734.989.958 contabilitate@speedpizza.ro

1284. **Livratori pe scuterul firmei, Wise Box Companie multinationala din domeniul food delivery, plata la curse in fiecare seara, se ofera salariu fix 1162 lei + 4 lei/comanda livrata+tips, cu o medie lunara de 500-600 comenzi. CV la email: ☎0747.815.440/ 0799.831.111 claudia.petre@wisebox.ro**

1285. **Loc** de munca stabil Ai peste 40 de ani si cauti un loc de munca stabil si bine platit?Castiga mii de $ pe luna (garantat!), doar stand de vorba pe internet! ☎0720.418.000

1286. **Locatie** centru vechi angajeaza ajutor bucatar pub/restaurant centru vechi angajeaza ajutor bucatar cu experienta. Conditii avantajoase de munca, carte de munca. Taxi decontat+tips. Program 2/2. Rog seriozitate. **1 €;** ☎0770.766.563 mihaicristache@mail.com

1287. **Lucratoare** depozit produse cosmetice sector 1 Firma importatoare produse cosmetice zona Grivitei - 1 Mai angajeaza persoana pregatire comenzi, etichetare, facturare, primire marfa, program luni-vineri 8.30-18,30, rugam seriozitate, CV pe email, **1.800 L;** ☎0722.501.601 office@sysmed.ro

1288. **Lucratoare in magazin second hand, intretinere magazin, manipulant marfa, in zona Mihai Bravu, sector 3. Sunati tel. intre 12.00- 17.00, salariu 2.200 L; ☎0723.511.662**

1289. **Lucrator** bucatarie Restaurant, piata Dorobanti, angajeaza lucrator bucatarie. Atributii: curatat legume, fructe, spalat vase, curatenie. ☎0727.740.631 steak.office@gmail.com

1290. **Lucrator** bucatarie curatenie, curatat legume Bistro langa Afi Mall angajeaza lucrator bucatarie, femeie, pentru spalat vase/curatenie, program zilnic luni-vineri, orele 08:00 - 17:00. Salariu 1300, bonus. Experienta minima si seriozitate. **1.300 L;** ☎0723.365.025

1291. **Lucrator bucatarie interna cu sau fara experienta pentru locatia cea mai apropiata de casa, se ofera pregatire si suport la locul de munca; 1.800 L; ☎0799.831.111/ 0747.815.440**

1292. **Lucrator bucatarie interna cu/fara experienta pentru locatiile din Matei Basarab si Moinesti, se ofera pregatire si suport la locul de munca, salariu de 1.400-2.000 lei net, in functie de experienta, program 8 ore/zi. Relatii la tel. sau mail: 2.000 L; ☎0747.815.440/ 0799.831.111 claudia.petre@wisebox.ro**

1293. **Lucrator** bucatarie, Friends Pub angajeaza lucrator bucatarie (sa spele vasele si sa prepare salatele). Experienta similara nu este obligatorie, dar ajuta. Program de lucru 2 zile cu 2 libere; **2.000 L;** ☎0728.197.287 pub.friends@yahoo.com

1294. **Lucrator bucatarie, ajutor bucatar, bucatarie interna cu livrare la domiciliu angajeaza ajutor bucatar, se asigura pregatire la locul de munca, se asigura contract de munca, salariul in functie de experienta intre 1400-1800 ron net; 1.800 L; ☎0799.831.111 claudia.petre@wisebox.ro**

1295. **Lucrator** comercial angajam personal pentru magazin comercial Shop&go zona Sebastian, program full time sau part time. Salariul net este de 1700 ron pentru programul full time.Cerem si oferim seriozitate; **1.700 L;** ☎0767.141.134 pitulice_radu@yahoo.com

1296. **Lucrator** comercial angajeaza SC pentru magazine alimentare situate in zona Rezidentiala Berceni. Salariu atractiv; ☎0769.871.569/ 0764.510.366

1297. **Lucrator** comercial in magazin de accesorii GSM in Era Park Iasi, salariu atractiv, bonuri de masa, bonusuri din vanzari, conditii de lucru foarte bune. Trimiteti CV la email. ☎ valentin.nicolau@fangsm.ro

1298. **Lucrator** comercial Magazin La Doi Pasi situat in zona Militari, sector 6, Bucuresti recruteaza personal. Salariu motivant. Nu este necesara experienta; ☎0767.783.454

1299. **Lucrator** comercial Mega Image Shop&Go angajez lucrator comercial part time si full time; ☎0728.782.095 stolea.carmen@yahoo.com

1300. **Lucrator** Comercial pentru magazin specializat de vinuri si distilate, de preferat cu experienta. Va rog, CV, la adresa de mail: **1 €;** ☎0722.222.684 crama@iubescsivinul.ro

1301. **Lucrator** comercial pentru market, aranjare produse in rafturi, zona Colentina si Afumati, program in ture, conditii foarte bune, **1.800 L;** ☎0727.900.690

1302. **Lucrator** comercial Shop&Go,str Popa Nan intersectie cu Matei Basarab, salariu 1800 lei, doua zile libere pe saptamana. **1.800 L;** ☎0766.411.130 Plastoi.nicoleta@yahoo.ro

1303. **Lucrator** comercial Subway Unirii. Angajam lucrator comercial si sef de tura. Program flexibil, bonusuri la 6 luni, cautam persoane serioase, responsabile si cu spirit de echipa, pentru interviu va asteptam in locatie cu un CV, **1.800 L;** ☎0747.339.911 subwayuniriii1@gmail.com www.subway-ro.com

1304. **Lucrator comercial (femeie), casier pentru magazin alimentar, 8 h, zona Nerva Traian. Experienta nu este obligatorie, salariu 1.700 L; ☎0722.504.063/ 021.346.17.64**

1305. **Lucrator** comercial calificat, necalificat pentru depozit materiale de constructii, zona Bucurestii Noi, Laminorului. Conditii avantajoase, contract de munca nelimitat, salariu si bonuri masa; ☎0744.565.759/ 0765.506.187 comaromtrade@yahoo.com

1306. **Lucrator** comercial ciorbarie angajam personal bucatarie si servire - program 8 ore/zi, 5 zile/saptamana, salariu in mana 1500 lei+bonusuri+tips, zona Piata Victoriei; ☎0722.199.248

1307. **Lucrator** comercial cu experienta Angajam personal pentru posturile de casier si lucrator comercial in Shop&Go Mega Image Colentina. Program in ture. Detalii la interviu; **1.800 L;** ☎0767.655.834

1308. **Lucrator comercial cu experienta pentru magazin comert cu amanuntul. Conditii avantajoase; ☎0721.960.319/ 0722.455.754**

1309. **Lucrator** comercial magazin Shop&Go Mega Image sect. 3. Daca vrei un job unde ai siguranta ca vei fi respectat, te asteptam la noi. Salariul pentru inceput este de 1.600 lei plus bonusuri, **1.800 L;** ☎0722.730.976 adi_excessive@yahoo.com

1310. **Lucrator** comercial magazin Shop&GO Mega Image, in zona Colentina, Obor. Program flexibil, beneficii. Detalii la interviu ☎0767.655.834

1311. **Lucrator** comercial magazin, zona Mall Vitan, sector 3, salariu fix 1.800 Lei plus bonus de performanta, carte de munca, program in ture de 8 ore, experienta in domeniu reprezinta un avantaj **2.000 L;** ☎0746.133.335

1312. **Lucrator comercial pentru magazinele din Bucuresti Piata Obor, sectorul 5 si 6. Oferim salariu atractiv, bonuri de masa, bonusuri de performanta, decontare transport, asigurare medicala privata. Relatii personal@sergiana.ro, magura.angela@sergiana.ro si tel.: ☎0730.250.932**

1313. **Lucrator** comercial pentru papetarie, acte auto centru de copiere, acte auto si papetarie angajeaza persoane dornice de un job stabil si de durata. Puncte de lucru in sector 3 si sector 6. ☎0726.225.588/ 0763.225.588 info@oferte-rca.ro

1314. **Lucrator** comercial pt. magazinul Inmedio din Carrefour Colentina. Tel. sau email. Salariu **1.500 L;** ☎0723.855.059 barbulescunicoleta@yahoo.com

1315. **Lucrator** comercial servire lactate Auchan Titan la vitrina vrac. 8 ore, 5 zile/saptamana. Mie-vin: 13:00-21:00, sa-du: 10:00-18:00, lu-ma: libere. Cerinte: experienta similara! seriozitate, stabilitate. 1.550 venit net, bonus intre 250-550 lei/luna. **1.800 L;** ☎0730.073.940 cristina.radu@flm.ro

1316. **Lucrator** comercial servire lactate la vitrina vrac Cora Alexandriei. 8 ore, 5 zile/saptamana. Mie-vin: 13:00-21:00, sa-du: 10:00-18:00, lu-ma: libere. Cerinte: experienta similara! seriozitate, stabilitate. 1.550 venit net+bonus intre 250-550 lei/luna. **1.800 L;** ☎0730.073.940 cristina.radu@flm.ro

1317. **Lucrator** comercial spalatorie haine, spalatoria de haine Elisse, angajeaza pentru punctul de lucru din Bucuresti, Sector 5, incinta Liberty Center Mall, persoana cu atributii de primire si gestiune a hainelor; **1.800 L;** ☎0723.611.629 spalatoriaelisse@gmail.com

1318. **Lucrator** comercial tobacco shop. Angajam vanzatori/vanzatoare pentru magazine specializate in vanzarea produselor din tutun si a accesoriilor pentru fumatori. Se ofera salariu fix si comision din vanzari. ☎0722.566.080 office.sepatrade@gmail.com

1319. **Lucrator** comercial, angajam muncitor necalificat in magazin alimentar sector 2. Salariul oferit este de 2200 Lei. Pentru mai multe detalii va rugam sa sunati la telefon; ☎0724.545.414

1320. **Lucrator** comercial, angajam pentru Shop&go Mega Image sector 6 Militari. Se lucreaza in doua schimburi. Salariu negociabil, bonus de performanta. Experienta nu este obligatorie **1.800 L;** ☎0726.554.885/ 0722.323.331 claextime@yahoo.ro

1321. **Lucrator** comercial, casier si receptioner marfa pt. supermarket in zona Casa Poporului Natiunile Unite. Pentru persoanele din provincie asiguram cazarea. Asiguram si o masa de pranz **2.000 L;** ☎0722.134.036 aiomarket@yahoo.ro

1322. **Lucrator** comercial, casier, pentru magazine Shop&Go localizate in sectoarul 3. Program flexibil, experienta nu este obligatorie, 2 schimburi. Fara limita de varsta; ☎0771.035.631

1323. **Lucrator** comercial, casier, pentru magazine Shop&Go. Fara limita de varsta, experienta nu este obligatorie, dar reprezinta un avantaj, forme legale de munca, salariu negociabil, bonusuri, program in 2 schimburi; ☎0771.035.631

1324. **Lucrator** comercial, cautam o persoana activa cu bune abilitati de comunicare verbala si scrisa pentru postul de lucrator comercial, asistent vanzari in zonele Piata Romana si Militari care sa se implice pe termen lung; ☎ office@radarpartycenter.ro

1325. **Lucrator** comercial, casier Shop & Go in zona Baneasa, cartier Greenfield. Experienta nu este obligatorie, **1.700 L;** ☎0742.602.602 s.mantarau@gmail.com

1326. **Lucrator** comercial, casier si sef tura pentru Shop&Go sc. 1zona Ion Mihalache Salariu atractiv, bonusuri pt. performanta, posibilitatea de avansare, contract de munca. Experienta reprezinta avantaj. Dorim seriozitate in colaborarea noastra **1.600 L;** ☎0744.553.549

1327. **Lucrator** comercial, facturist(a), angajam persoana pentru facturare (f/b). Locatia: Expo Market Doraly, Pavilion P6, stand 154, localitatea Afumati. Tel. ☎0742.244.276

1328. **Lucrator** comercial, femei, pt. mezeluri Fox. Perioada nedeterminata. Aprovizionare rafturi, servire vitrina asistata in hipermarket-uri Bucuresti. Contactatine intre 9-17, de L-V; **1.800 L;** ☎0726.718.768

1340. **Lucrator** depozit salariu atractiv, bonuri de masa, conditii de lucru foarte bune de luni pana vineri, in Bucuresti zona centrala Timpuri Noi. Trimiteti CV la email. ☎ valentin.nicolau@fangsm.ro

1341. **Lucrator** depozit societate comerciala angajeaza lucrator depozit pentru pregatire comenzi incarcarea/ descarcare, in camion si dube. Avantaj resedinta in Popesti-leordeni sau sector 4 Bucuresti. Contact; ☎0751.055.301 officefastplus@gmail.com

1342. **Lucrator** depozit Chitila, Esti in cautarea unui loc de munca stabil si sigur, depozitul Dona. Logistica angajeaza lucratori in depozit. Asteptam CV-ul tau la adresa: recrutare@farmaciiledona.ro ☎0731.799.557 recrutare@farmaciiledona.ro

1343. **Lucrator** depozit Ciorogarla, pentru depozit farmaceutic situat in Ciorogarla. Se ofera conditii de lucru foarte bune si pachet salarial motivant. Relatii la telefon ☎0725.350.496

1344. **Lucrator** depozit cu permis cat. B va oferim: salariu net 1700, plata orelor suplimentare, week-end si sarbatori legale libere, asigurare accidente, transport decontat pe mijl. de trans. in comun, CV la: **1.700 L;** ☎0755.363.737 officenira@yahoo.com

1345. **Lucrator** depozit cu permis cat. B, ne marim echipa, suntem importatori de parbrize si cautam coleg nou. Cautam o persoana serioasa, detinatoare de permis, pentru depozitul din B-dul Basarabia, nr. 256, zona Faur (Republica) **2.000 L;** ☎0720.258.791 alin9635@gmail.com

1346. **Lucrator** depozit farmaceutic Ciorogarla, oferim conditii de lucru foarte bune si un pachet salarial motivant. Relatii la telefon ☎0725.350.496

1347. **Lucrator** depozit farmaceutic Soseaua Chitilei, se ofera conditii de lucru foarte bune si pachet salarial motivant. Relatii la telefon ☎0725.350.496

1348. **Lucrator** depozit, ne marim echipa, suntem importatori de parbrize si cautam coleg nou. Cautam o persoana serioasa, detinatoare de permis, pentru depozitul din B-dul Basarabia, nr. 256, zona Faur Republica **1.800 L;** ☎0720.258.791 alin9635@gmail.com

1349. **Lucrator** depozit, SC Ion Mos SRL angajeaza lucrator depozit participa la receptia si verificarea marfurilor; participa la asezarea marfii in depozit; Salariul se va stabili la interviu; ☎021.352.22.11 office@ionmos.eu

WISE BOX
FOOD DELIVERY
locaţii în toate zonele Bucureştiului,
angajează:
BUCĂTAR, PIZZAR,
AJUTOR BUCĂTAR, CASIER,
OPERATOR CALL CENTER,
LUCRĂTOR BUCĂTĂRIE INTERNĂ
CU/FĂRĂ EXPERIENŢĂ!
Salariu între 1.400-2.000 lei net.
Carte de muncă. Program 8h/zi
Relații la: **0799.831.111**
CV la mail: **claudia.petre@wisebox.ro**

1329. **Lucrator** comercial, vanzatoare, vanzator, gestionar angajam pentru magazin cu profil cosmetice-detergenti, 1 post Zona P-ta Norilor, si 2 posturi str margeanului nr 32; **2.000 L;** ☎0722.222.134 rotta_comimpex@yahoo.com

1330. **Lucrator** comercial- sector 4, Bucuresti cautam 4 lucratori comerciali pentru 2 supermarket-uri. Zona metrou Dimitrie Leonida. Program: 8 ore/ ziSalariu: 1.300 lei net/ prima luna + bonuri masa + bonus (300- 400 lei net), apoi va creste; **1.900 L;** ☎0737.192.440 andreea.nistor@ivaluehr.com

1331. **Lucrator** comercial/casier pentru magazin situat in str. Traian nr. 3, sect. 3. Cautam persoane serioase. Experienta nu este obligatorie. Program flexibil. Salariu atractiv; ☎0731.150.050 av.mihaela_tanasescu@yahoo.com

1332. **Lucrator** depozit angajam lucrator depozit in cadrul unei importante companii cu produse publicitare din Bucuresti in Incinta Faur, Sector 3. Program lucru L-V in 2 schimburi: 8:30-17:30/ 11:00-20:00. Salariu atractiv; **1.700 L;** ☎0799.762.360 job@passion4work.ro

1333. **Lucrator** depozit depozit situat in sectorul 6, in incinta Apaca (aproape de metrou), cu produse electronice, electrocasnice, IT&C, angajeaza Lucratori depozit. Se lucreaza de luni-vineri, de la 10:00-19:00 (1 h-pauza); ☎0733.949.508 hr@cel.ro

1334. **Lucrator depozit firma de distributie articole mase plastice , angajeaza lucrator depozit. Depozitul este situat in sectorul 1. Domiciliu in Bucuresti, Mogosoaia, Otopeni; ☎0732.777.291/ 0762.222.224 trimarq@trimarq.ro**

1335. **Lucrator** Depozit in cadrul unui cunoscut depozit cu produse de papetarie din orasul Otopeni. Program: L-V 07:45 - 16:30; **1.900 L;** ☎0720.534.815 ionut.dragoi@passion4work.ro

1336. **Lucrator** Depozit Industrial Instal SRL selecteaza personal pentru postul de lucrator depozit din Voluntari.Salariu atractiv si bonuri de masa.Tel. 0720.087.451;e-mail:office@industrialinstal.ro" ☎0720.087.451 office@industrialinstal.ro

1337. **Lucrator** depozit pentru firma de distributie materiale de constructii, termice si sanitare. Se cauta persoana dinamica si onesta. Salariu atractiv + bonuri. Se asigura transport in localitatea Bragadiru. **1.500 L;** ☎0740.229.901 office@roplastinstal.ro

1338. **Lucrator** depozit personal pentru manipulare marfa si gestiune marfa depozit, program L-V 9-17.30, contract de munca. Alte cunostinte: lacatuserie, sudura, indemanare transpaleta salariu net: 2300 Lei; **2.300 L;** ☎0758.233.351 cretupetrisor@yahoo.com

1339. **Lucrator** depozit produse din bumbac de calitate superioar?, pentru igiena de zi cu zi a Ã®ntregii familii, dischete demachiante, be?i?oare igienice. Program: L-V 08:00 - 16:30;13:00-21:00. Contract pe perioada nedet. **2.000 L;** ☎0756.151.857/ 0756.154.619 sorin.dogaru@trade-marketing.ro

1350. **Lucrator** depozit, gestionar pentru societate din Bucuresti, Sos. Andronache (Colentina), usi tehnice/ industriale. E Asteptam CV pe e-mail; ☎0740.854.097 personal@hsl.ro

1351. **Lucrator** depozit, sector 3, firma cu traditie in domeniul inchirierii de schela, cautam coleg din Bucuresti sau din tara, pentru activitatea de la depozit. Pt detalii: Sunati acum la telefonul, pana la ora 17:00. ☎0735.872.115 CRISTICALIN@YAHOO.COM

1352. **Lucrator** depozit. Angajam lucrator depozit. CV la email, relatii la: ☎0733.669.356 alex.mihaila@humanitas.ro

1353. **Lucrator** masina de cusut si muncitor necalificat Producator de lenjerii de pat , perdele si draperii, angajeaza confectioner masina cusut simpla si muncitori necalificati, pentru diverse operatii tehnologice (ambalat, etichetat). Zona Piata Sudului. ☎0799.780.674 luiza.hend@gmail.com

1354. **Lucrator** sala bingo. Club Bingo Chez Gabi angajeaza lucrator sala bingo, salariu atractiv, bonuri de masa, program flexibil. Va asteptam cu CV-urile zilnic dupa ora 17:00 la sediul firmei din bd. Iuliu Maniu nr. 11 (zona Apaca), ☎ robert.donciu@yahoo.com

1355. **Lucrator** sala de croit confectii - taiere kuris cerinte: experienta in domeniu (sala de croit); experienta in taiat cu kurisul. Oferta: contract de munca, salariu atractiv, tichete de masa, program lucru: luni-vineri. Electromagnetica, Calea Rahovei; ☎0748.219.724 danielavisinescu@bustieremedicale.ro

1356. **Lucrator,** atelier productie publicitara angajeaza lucrator calificat pt executii casete luminoase, litere volumetrice, montaje autocolante. Avantaj cunostinte de coreldraw, permis conducere B. Salariu atractiv, ☎0722.233.851 office@decoramagrup.ro

1357. **Lucrator,** gestionar depozit studii medii, spirit de echipa, abilitati de comunicare, aspect ingijit, pachet salarial atractiv. ☎021.310.47.82 eugenia.sebe@officeblue.ro

1358. **Lucratori** angajam muncitori pentru ingrijirea plantelor si amenajari gradini. Permis de conducere reprezinta un plus. Programul de lucru este de 10 ore de luni pana vineri. (Include si pauzele) ☎0726.722.950

1359. **LUCRATORI** comerciali pentru magazin Shop & Go, sos. Pantelimon, cu sau fara experienta cu domiciliul stabil in sectoarele 2, 3. Loc de munca stabil. Colectiv tanar, salariu avantajos. Bonusuri, ☎0726.255.118

1360. **LUCRATORI** comerciali/ merchandiseri pt. aprovizionarea si asezarea produselor pe raft in hipermarket-uri, verificarea termenelor de valabilitate. Se ofera contract de munca pe perioada nedeterminata. Experienta nu este necesara. Pentru mai multe detalii suna la tel. sau trimite CV la adresa de e-mail si te vom contacta; ☎0756.054.384 simona.goganau@trade-marketing.ro

1361. **Lucratori** pentru magazin Shop & Go, cu sau fara experienta cu domiciliul stabil in sector 6. Loc de munca stabil. Colectiv tanar, salariu atractiv, bonuri de masa, bonusuri, ☎0763.507.007

1362. **Lucratori** comerciali 1600 lei net, sef de magazin Shop & Go, salariu motivant si ajutor vanzator magazin alimentar pentru noapte. ☎0729.495.499

1363. **Lucratori** comerciali angajam urgent, salariu incepand cu 1.400 Lei/ net, bonuri, program de 8h/zi fix sau in ture, contract nedeterminat, mai multe informatii la nr. de telefon ☎0743.751.117

1364. **Lucratori** Comerciali pentru Carrefour Baneasa Hypermarket Baneasa angajeaza Lucratori Comerciali cu sau fara experienta. Pentru mai multe detalii va rog sa sunati la nr; ☎0756.137.418 irina_oprea@carrefour.com

1365. **Lucratori** comerciali pentru fast food Subway. Posibilitati reale de promovare. Salariul minim 1700 Lei, full-time, **1.700 L;** ☎0744.327.665/ 0729.931.401 madalina@plach.ro

1366. **Lucratori** comerciali Promenada Mall Moo Gelato angajeaza lucratori comerciali in Promenada Mall, program full time, contract de munca, salariu atractiv, posibilitati .de avansare. Pt mai multe detalii sunati; ☎0744.508.375/ 0724.227.193 ramona.geauca@moo.com.ro

1367. **Lucratori** comerciali si agenti de curatenie pentru locatii fixe din zonele Militari, Otopeni si Balotesti. Se ofera: salariu motivant platit la timp, plata orelor suplimentare, bonuri de masa, program flexibil, training gratuit. Relatii la telefon: ☎0751.051.955

1368. **Lucratori comerciali si agenti de curatenie pentru locatii fixe din zonele Militari, Otopeni si Balotesti. Se ofera: salariu motivant platit la timp, plata orelor suplimentare, bonuri de masa, program flexibil, training gratuit. Relatii la telefon: ☎0751.051.955**

1369. **Lucratori** comerciali si casiere, Shop&Go Mega Image angajeaza lucrator comercial in sector 4, B-dul C-tin Bracoveanu nr10, carte de munca, 8 ore. **1.900 L;** ☎0767.954.835 brancoveanu.shop.go@gmail.com

1370. **Lucratori** comerciali, barbati/ femei, salariu 1400 Lei net, bonuri de masa, program de 8h/zi de L-V, contract nedeterminat, mai multe informatii la nr. de telefon ☎0743.751.117

1371. **Lucratori** comerciali, societate angajeaza personal pentru manipulare si sortare deseuri de carton, hartie si plastic. Candidatii ideali trebuie sa fie persoane serioase si de incredere. Str V. Cascadelor, autogara Militari **1.600 L;** ☎0723.670.538

1372. **Lucratori** depozit, Dagmar angajeaza manipulanti marfa pentru depozit din sos. Chitilei. Relatii la tel., ☎0722.226.579

1373. **Lucratori** Mega Image Shop&Go Chiajna Angajam lucratori calificati/necalificati Mega Image Shop&Go cu sau fara experienta. Magazinul este in Chiajna. Se lucreaza in ture de 8 h. Atmosfera minunata. Salariul porneste de la 1600 lei. **1.600 L;** ☎0732.752.011 Gabrielaesparza9@yahoo.com

1374. **Lucratori** pentru magazin incaltaminte, urgent aganajm vanzatoare in zona IDM Basarab, contract de munca 8 ore, salariu motivant; ☎0756.157.167/ 0745.813.708/ 0784.913.802

1375. **Lucratori** reparatii utilaje cunostinte practice: domeniul electric, mecanic, automatizari; carnet categoria B. Bonus: plata orelor suplimentare, diurna, bonuri de masa, facilitarea trasportului. ☎0745.340.222 cariere@all4meat.ro

1376. **Macaragiu** pod rulant relatii la telefon. ☎0734.735.067/ 0734.735.066

1377. **Macelar** pentru macelarie in piata Minis. Relatii la nr. de telefon ☎0766.480.382

1378. **Macelar** pentru macelarie, salariu atractiv; ☎0760.124.090

1379. **Macelar** restaurant cauta macelar. Pachet salarial atractiv, bonuri de masa, program flexibil; ☎0787.709.154 vivofoodbar@gmail.com

1380. **Macelar** cu experienta angajez macelar cu experienta in zona Piata Victoriei, salariu avantajos, program full time 8 h/zi. Pentru detalii la numaru de telefon: **3.000 L;** ☎0720.832.923

1381. **Macelar** cu experienta in sectorul 5. Rugam seriozitate. **3.500 L;** ☎0720.029.960/ 0720.058.442 colibasanu@yahoo.com

1382. **Macelar** cu experienta pentru macelarie in Piata Veteranilor (Bucuresti). Salariu atractiv, mai multe detalii la nr.: ☎0725.939.118

1383. **Macelar** si ajutor de macelar angajez urgent pt. macelarie zona 1 Mai, sector 1. Pentru detalii la nr. de tel.; **3.000 L;** ☎0720.832.923/ 021.222.82.29 alexa_dorobantu@yahoo.com

1384. **Macelar** si vanzator sau vanzatoare, urgent, salariu atractiv; ☎0722.188.282

1385. **Magazinul** Selgros Berceni recruteaza personal: adjunct sef raion legume-fructe; lucrator comercial peste, legume-fructe; casieri; functionar informatii clienti. Trimiteti CV-ul la email sau direct la sediul magazinului (Informatii Clienti), Selgros Berceni, str. Turnu Magurele nr. 92-108, sector 4, Bucuresti; ☎ 145_SK@selgros.ro

1386. **Magazioner,** secretara, ajutor bucatar, spalator vase. Vrem sa ne marim echipa. Vino printre noi, firma de 20 de ani pe piata. Zona Iancului. Rugam seriozitate; ☎0731.317.381/ 0735.213.403

1387. **Manager** restaurant evenimente cu experienta catering, evenimente, contract de munca, comision evenimente, salariu de la 3000 lei. ☎0765.614.724

1388. **Manager** si lucratori magazin alimentar Angajam manager/ sef unitate si lucratori magazin alimentar in zona Vitan, cu suprafata de 70 mp, autoservire, 8 h/zi, un liber /sapt, doua schimburi. ☎0737.623.624

1389. **Manager** vanzari angajam manager vanzari in companie de distributie cu auto personal; **600 €;** ☎0756.120.106 vladislav@viknograd.ro

1390. **Manichiurista** cu minima experienta in salon de 4 ani , manichiura clasica, persoana tanara cu aptitudini bune de comunicare cu clien?ii . Salon zona Dorobanti . ☎0765.648.443

1391. **Manichiurista** pachet salarial atragator peste 2000 ron format din parte fixa, bonus de performanta, bonus de fidelitate, carte de munca, alte beneficii, program flexibil, training gratuit, clientela selecta formata. **2.000 L;** ☎0786.723.493 angajari@saloanelemagic.ro

1392. **Manichiurista** - tehnician. Angajez manichiurista - tehnician unghii false, cu experienta oferim C.M.+ procent 50%, sector 4. www.salonhema.ro; ☎0766.663.406

Building Support Services, firmă specializată în întreţinerea şi administrarea clădirilor de birouri, spaţii logistice şi industriale angajează personal:
ÎNGRIJITOR CLĂDIRI,
ELECTRICIAN ÎNTREŢINERE ŞI REPARAŢII,
INSTALATOR TEHNICO SANITARE ŞI GAZE,
TEHNICIAN FRIGOTEHNIST, RECEPŢIONISTĂ,
LĂCĂTUŞ MECANIC, CAMERISTĂ.
Program de lucru de 8 ore pe zi sau tură
C.V. la fax **021/208.41.53** sau e-mail:
doina.bengescu@bss.ro, simona.rouamare@bss.ro
Informații suplimentare și programări interviuri
la tel.: 0752.150.677; 0746.079.892

1393. **Manichiurista** cu experienta si in unghii false, salariu 2500 lei+920 lei carte de munca platita pe 8 ore, salon de 13 ani, program 1 zi da 1 nu, 1 weekend da 1 nu, zona metrou Gorjului, detalii la tel. **2.500 L;** ☎0724.357.422

1394. **Manichiurista** pedichiurista cu experienta, pt salon in Drumul Taberei, vad format, conditii avantajoase, salariu fix+ carte de munca platita. ☎0722.609.552

1395. **Manichiurista** pedichiurista cu experienta, salon Drumul Taberei in complexul comercial Favorit, vad format, conditii avantajoase, salariu fix, carte de munca platita ☎0722.609.552

1396. **Manichiurista** pedichiurista Salon cochet situat in zona Timpuri Noi, Sincai, angajeaza manichiurista care sa lucreze manichiura clasica, semi, gel si pedichiura. Daca esti muncitoare, dedicata si serioasa, suna la nr.; ☎0728.820.605 alinaneagu1@yahoo.com

1397. **Manichiurista** pentru salon situat in Militari (Bd. Iuliu Maniu); ☎0722.654.660

1398. **Manichiurista** si coafeza Salon din Blv. Lacul Tei angajeaza coafeza si manichiurista cu experienta si dorinta de dezvoltare. Oferim salariu fix, procent si conditii de lucru deosebite. Cautam si oferim seriozitate si stabilitate; ☎0730.999.689 office@veronique.ro www.veronique.ro

1399. **Manichiurista** si cosmeticiana, salon One situat in Frumusani, jud Calarasi angajeaza pe postul de manichiurista si cosmeticiana. Oferim salariu fix + comision si carte de munca cu 8 ore ☎0766.345.279 Ely_190688@yahoo.com

1400. **Manichiurista,** cosmeticiana, frizerite si coafeze pentru salon infrumusetare sector 4 Brancoveanu. Program luni -sambata. ☎0721.956.508

1401. **Manichiurista,** salon Bella Ragazza din Drumul Taberei angajeaza manichiurista program o zi cu o zi, salariu motivant, alte beneficii, experienta minima 2 ani. Contact. ☎0786.859.401/ 0768.004.141 diana.nedelus@yahoo.com

1402. **Manichiurista,** Vrei sa devii manichiurista? Te pregatim gratuit timp de 30 de zile, chiar daca nu ai diploma, apoi iti oferim angajare intr-unul din saloanele noastre. Ne dorim sa oferim o sansa reala persoanelor pasionate de manichiura. ☎0720.996.748 elena.andreea.d@gmail.com

1403. **Manichiurista,** coafeza, barber, salon sect 4 Dimitrie Leonida, cu clientela formata, cochet, colectiv tanar angajeaza cu carte de munca platita integral si pachet salarial motivant, salariu fix plus bonus; ☎0726.731.232

1404. **Manichiurista,** tehnician unghii pentru salon Bd. Unirii; ☎0747.617.783

1405. **Manichiurista.** Salon zona Dorobanti, cauta manichiurista cu experienta minim de 4 ani (manichiura clasica), persoana cu aspect placut. Salariu 1500 Ron + CM, ☎0765.648.443

1406. **Manichiursta** si frizer, frizerita, cu experienta pentru salonul Pupaza din Tei din zona Teiul Doamnei Colentina Tei. Salon cu vad comercial format, conditii salariale avantajoase ☎0723.270.298/ 0720.711.008

1407. **Manipulant** pentru depozit de echipamente electrice.Se apreciaza experienta in domeniu se ofera conditii salariale avantajoase,prime performanta. Va asteptam pentru interviu la sediul nostru de Lu-Vi intre 10-17; **2.000 L;** ☎021.301.96.00 resurse.umane@comtec-int.ro

1408. **Manipulant** pentru o importanta companie de produse din polistiren din Bucuresti. Locatie: Bv. Iuliu Maniu, langa scoala auto. Program lucru: L-V in 2 schimburi: 8:00-16:00/ 10:00-18:30, **1.650 L;** ☎0799.762.360 job@passion4work.ro

1409. **Manipulant** bagaje, personal pentru incarcare, descarcare bagaje Aeroport Otopeni. Salariu 1400 net (de inceput), bonuri de masa (300 lei) si 300 lei sub forma de bonuri combustibil, **2.000 L;** ☎0756.042.232 george.ionita@handling.ro

1410. **Manipulant** cu permis categoria D, personal pentru deservire pe aeroportul Otopeni. Salariul de inceput 1600 net, 300 lei bonuri combustibil, bonuri de masa (300 lei). Program in ture de la 5.00 am si de la 10.00 am; **2.100 L;** ☎0756.042.232 george.ionita@handling.ro

1411. **Manipulant depozit cabluri, sector 3. program 8,00-16,30, bonuri de masa plus salariu net 1.500 L; ☎0720.533.200**

1412. **Manipulant** depozit in Jilava, un loc de munca stabil, se asigura transport din Bucuresti. Detalii la telefon ☎0749.151.506 toni@sterachemicals.ro

1413. **Manipulant** marfa cerinte: responsabilitate si eficienta, zona Morarilor ☎0755.221.050

1414. **Manipulant** marfa pentru depozit sector 6, salariu net+ bonuri de masa. Informatii la: **1.600 L;** ☎0732.672.654

1415. **Manipulant** marfa pentru restaurantul Nor, preluarea marfurilor, verificarea, cantarirea, transportul acestora in magazie si aranjarea in raft, efectuare plati. Program L-V 9-18. Cladirea SkyTower ☎0731.322.472 resurse.umane@stadio.ro

1416. **Manipulant** marfa stand en gros (angro), angajam manipulant marfa. Oferim salariu atractiv. Punct de lucru: Complexul Comercial Chirigii, sector 5. ☎0724.545.250

1417. **Manipulant** marfa Topk Utilaje Alimentare angajeaza manipulant marfa pentru depozit Pantelimon - Ilfov. L-V 9-18, s 9-13. Carte de munca. Detalii telefonic; ☎0770.361.755 office@topk.ro

1418. **Manipulant** marfa zona Pantelimon pentru depozit en gros in Bucuresti, activitati de incarcare-descarcare. Program de L-V 08:00-16:00,S-14.00. Contract de munca pe perioada nedeterminata, **1.800 L;** ☎0729.003.844 mihaelaf.florea@yahoo.com

1419. **Manipulant** marfa cu permis categ.B se cauta om cu experienta care sa ajute la manipularea unor marfuri perisabile in incinta fabricii din Iride Park Pipera (metrou Pipera). Program 8 ore zi (7:30-16 00) de duminica pana joi cu 2 libere; **1.700 L;** ☎0729.699.825

1420. **Manipulant** marfa depozit asezarea bax-urilor pe paleti pentru vanzare. Beneficii: bonuri de masa, posibilitati de avansare in cadrul companiei. ☎0723.217.770/ 0751.250.245 sigmaprest_logistics@yahoo.com

1421. **Manipulant** marfa depozit manipulant marfa depozit logistic, zona Carrefour Militari/Chiajna, program de lucru L-V (8h/zi); ☎0745.822.550 sales@neamtiutransport.ro

1422. **Manipulant** marfa depozit, necalificat, angajam pe perioada nedeterminata barbati sau femei pentru incarcare, descarcare, aranjare marfa depozit Voluntari. Program luni-vineri, 08:00-17:00. Se acorda toate zilele libere legale ☎0746.240.220 onofreiadrian@senic.ro

1423. **Manipulant** marfa Hotel Rin Central angajam manipulant marfa harnic, serios, cu studii medii. Participa la activitatile de incarcare/ descarcare/ aranjare marfa in spatiile special alocate. Program de lucru: luni-vineri (program 8 ore/zi) ☎0730.777.210 resurseumane@rinhotels.ro

1424. **Manipulant** marfa in depozit cu experienta minima de 6 luni, pentru companie producatoare de cafea zona Th. Pallady, masa, transport, ratie cafea, lucru in 2 schimburi, salariu 1500 net **1.500 L;** ☎0747.040.857 roxana.popescu@strauss-group.ro

1425. **Manipulant** marfa, manipuleaza marfa in depozit (paletizeaza, incarca, descarca marfa), receptionare si asezare marfa in depozit, pregatirea comenzilor pentru livrare, program L-V 08. 00 - 17. 00, Voluntari ☎0724.140.971 nadia.stefan@sanidet.ro

1426. **Manipulant marfa, zona Faur, sunati L-V: 10-15; ☎021.256.08.80**

1427. **Manipulant** marfa, angajam urgent, pentru firma Stratum Enclosures SRL Bucuresti. Oferim contract pe perioada nedeterminata, salariu atractiv, bonuri de masa, prima lunara in functie de performanta dupa perioada de proba, program luni-vineri, in doua schimburi: 6.00-14.00/ 14.00-22.00. Relatii la telefon: ☎0729.925.035

1428. **Manipulant** marfa, casier si consilier vanzare pentru raioanele: materiale de constructii, sanitare, unelte, gradina, bucatarii si vopsea. Leroy Merlin Chitila cauta colegi, te asteptam in echipa noastra, ☎0758.095.784/ 0753.103.136

1429. **Manipulant** marfa, stivuitorist, societate comerciala angajeaza manipulant marfa de preferat cu atestat de stivuitorist. Salariu motivant 2250 - 2500 ron net. Sediu situat intre Tunari si Otopeni pe Soseaua de Centura; ☎0746.052.053 mehmet@wallpoint.ro

1430. **Manipulant** marfa-stivuitorist la RIN Grand Hotel. Participa la activitatile de incarcare/ descarcare: manual, cu liza manuala sau cu motostivuitorul (luni-vineri: 8-17). Atestatul de stivuitorist constituie un avantaj; ☎0731.111.250 resurseumane@rinhotels.ro

1431. **Manipulant** marfa. S.C Tarell Import Export SRL, distribuitor bere, bauturi angajeaza manipulant marfa pentru depozit sector 6. administrativ@tarell.ro ☎0744.677.190/ 0745.204.294 office@tarell.ro

1432. **Manipulant** marfuri depozit firma de detergenti lichizi din sector 2, angajeaza lucratori depozit (barbati) pentru pregatire comenzi, incarcare/descarcare marfuri. Detalii la tel: ☎0745.144.033/ 021.255.00.23

Global Transport and Logistics
DSV *angajează pentru depozitele din Militari:*
LUCRĂTOR DEPOZIT,
GESTIONAR şi STIVUITORIST
Oferim:
- Salariu atractiv şi bonuri de masă
- Ore suplimentare plătite
- Contract de muncă pe durată nedeterminată
- Program de lucru 8 ore de luni până vineri în două schimburi
- Transport asigurat de la staţia de metrou Păcii, Bucureşti şi din judeţele Ilfov, Giurgiu, Teleorman

Puteţi depune CV-ul la: **dan.ion@ro.dsv.com**
Relaţii suplimentare la telefon: 021.431.31.10 sau 0752.028.465

SC IPROEX ENERGY MANAGEMENT angajează:
ŞOFER CATEGORIA B, C, E
(se acceptă şi pensionari cu drept de muncă)
OPERATOR UTILAJ BOBCAT MODEL 863
INSTALATORI TERMO-SANITARI - GAZE - cu contract de muncă
Oferim salariu atractiv, bonuri de masă.
Se cere experienţă şi seriozitate.
CV la adresa de e-mail **office@iproexem.ro**
sau la tel. **0730.59.19.39**

LOCURI DE MUNCĂ

RIGIPSARI 120-140 lei/zi

ZUGRAVI 120-140 lei/zi

AJUTOR RIGIPSAR
90 - 100 lei/zi

Contract de muncă 8 ore, cazare gratuită pentru cei din provincie. Colaborăm şi cu echipe

0733.981.422/ 0765.449.077

1433. **Manipulant** marfuri, firma cu sediul in Afumati angajam baiat manipulant marfuri pentru depozit, asiguram transport de la Colentina; ☎0721.267.936 platinambalaje@gmail.com

1434. **Manipulant** marfuri, producator de cosmetice, in Bucuresti - zona Berceni. Atentie distributiva, disponibilitate pentru munca fizica; ☎0752.131.581/ 021.460.82.01 contact@papillon.ro

1435. **Manipulant** produse pentru o importanta companie de produse publicitare din Bucuresti. Program lucru: L-V in 2 schimburi: 8:30-17:30/ 11:00-20:00. Punctul de lucru: Bv. Basarabia, incinta Faur **2.200 L;** ☎0799.762.360 job@passion4work.ro

1436. **Manipulant.** Albalact SA, angajeaza manipulanti depozit perioada nedeterminata, zona Afumati. oferim salariu atractiv, tichete de masa, prime, transport gratuit. Cv-urile se primesc pe e-mail, detalii, ☎0372.609.326/ 0372.609.338 recrutare_albalact@albalact.ro

1437. **Manipulanti** - depozit de bauturi angajam personal in depozitul din Sec.6 langa Carrefour Militari. Se fac paleti din bauturi si se infoliza. Program 07:00-16:00 (o ora pauza). Salariul net 2000 lei. Pentru interviu, sunati; **2.000 L;** ☎0734.893.911

1438. **Manipulanti** depozit Altex Brasov, salariu atractiv, bonuri de masa (300 lei/luna), asigurare medicala, decont transport; ☎0758.026.807/ 0752.218.083 gabriela.nita@altex.ro

1439. **MANIPULANTI MARFA, MOTOSTIVUITORISTI PENTRU FIRMA DISTRIBUTIE ZONA AFUMATI. OFERIM: SALARIU ATRACTIV, BONURI MASA, ACOPERIRE COST TRANSPORT, PROGRAM LUCRU FIX, CONTRACT MUNCA PERMANENT. RELATII TELEFON. ☎0744.499.802/ 0744.301.271**

1440. **Manipulanti** marfa, pentru PepsiCO Romania, domni si doamne, pentru fabrica Star Foods situata in Popesti Leordeni.Transport asigurat de la Piata Sudului.Program 8 ore, in schimburi.Fara exp. **1.700 L;** ☎0722.633.867 eduard.radu.contractor@pepsico.com

1441. **Manipulanti** marfa. SC Agrirom SRL, distribuitor produse alimentare congelate si ambientale, angajeaza pentru depozitul din Sos. Andronache, Nr. 203, Sector 2, Bucuresti. Cerem si oferim seriozitate. ☎0741.092.278 romeo-trandafir@agrirom.ro

1442. **Manipulanti** marfuri pentru pregatire marfa Dep. Livrare. Salariu + tichete de masa, dupa perioada de proba salariul se modifica. Informatii la telefon, **1.400 €;** ☎0732.672.654

1443. **Manipulanti,** barbati pentru depozit lactate, salariu 1.500 Ron net, bonusuri, bonuri de masa, sporuri, program in 3 schimburi, 5 zile cu 2 libere, 8h/zi; zona sector 2, Afumati ☎0730.143.968

1444. **Manipulanti,** muncitori necalificati pentru fabrica mezeluri. Program 8 h/ture. Perioada nedeterminata. Beneficii: spor noapte, tichete de masa, bonusuri, masa calda gratuit, rechizite copii. Zona sector 4. Contactati-ne intre orele 9-17 de L-V; **1.900 L;** ☎0726.718.768

1445. **Maseuza,** Centru slabire, epilare definitiva, cosmetica angajeaza maseuza, cosmeticiana, terapeut cu sau fara experienta. Rugam maxima seriozitate, relatii la tel. ☎0723.997.163

1446. **Maseuza,** coafeza, cu sau fara experienta, pentru salon zona Ion Mihalache, Turda, salariu fix si comision, carte munca 8 h. **2.000 L;** ☎0732.416.777

1447. **Maseuze,** cele mai bune comisioane La Mon Amour Massage. Esti tanara, frumoasa, senzuala, lipsita de prejudecati si in cautarea unui venit consistent? Te invitam sa te alaturi echipei noastra de elita, cu 10 ani de experienta! Mon Amour Massage, cel mai important furnizor de servicii de masaj erotic de lux din Bucuresti, este mereu in cautare de noi talente care sa se alature echipei noastre de maseuze de elita. **3.000 €;** ☎0732.889.966/ 021.316.88.38 manager@monamour-masaj.ro

1448. **Masinist** terasamente, mecanici reparatii, mecanic auto, mecanic utilaje, electromecanic, macaragiu pt. societate de constructii; ☎0731.160.273

1449. **Masinista** croitorie dama liniara si calcat pentru realizare rochii pe comanda, carte de munca, 8 ore pe zi de luni pana vineri, zona Piata Sudului. **2.200 L;** ☎0727.310.010

1450. **Masiniste** si muncitoare necalificate in confectii firma producatoare de lenjerii de pat, angajeaza croitoreasa masina de cusut simpla si personal auxiliar (femei) pentru ambalat. program de lucru opt ore. Zona metrou piata Sudului; ☎0799.780.674 luiza.hend@gmail.com

1451. **Matriteri, Operatori CNC Apkant, Plasma, angajam pentru punct de lucru in comuna Domnesti, judetul Ilfov; ☎0722.557.831**

1452. **Maturator,** menajera, casiera pentru pizzerie Dorobanti L-V 9-18, 2000+cm, menajera sector 5 zona fabrica de chibrituri, 2 zile/sapt, maturator zona Bd. Timisoara, program joi sambata luni cateva ore/zi dupa ora 14 **2.000 L;** ☎0724.047.365

1453. **Mecanic** Executa lucrari de intretinere, revizie si reparatii, pregatirea, montarea, demontarea pieselor de format si a accesoriilor pe echipamente de productie/ambalare medicamente. Lucru in 3 ture, L - V; ☎0733.170.053 ionela.corcau@alvogen.com

1454. **MECANIC** masini si utilaje pentru productie, firma Zarea. Interviuri zilnic orele 13-15 la sediul din B-dul Bucurestii Noi 176, sector 1, transport: metroul Parc Bazilescu si autobuz 697, 112; ☎021.667.00.20 office@zarea.ro www.zarea.ro

1455. **Mecanic** auto angajam mecanic auto camioane pentru a se alatura echipei noastre. Daca aveti calificare de mecanic auto si doriti sa lucrati intr-o firma serioasa atunci asteptam sa ne contactati la nr ul de telefon; **3.000 L;** ☎0755.098.371 office@kanal.ro

1456. **Mecanic** auto angajez mecanic auto, posesor permis cat .B, zona Salaj-Rahova. Detalii la tel. ☎0723.661.247

1457. **Mecanic** Auto cu experienta in domeniu, oferim salariu atractiv si bonusuri din realizari. Salariu 2500-3500, mai multe detalii la tel. **3.000 L;** ☎0765.000.200/ 0799.400.300 contact@cafyjr.ro

1458. **Mecanic** auto cu experienta pentru service auto. Serviceul este in zona Colentina. Program lucru luni-vineri, 08:00 la 16:30. ☎0752.218.411 dacia1108@yahoo.com

1459. **Mecanic** auto cu experienta tehnica in reparatii si schimb piese auto multimarca. Calificare profesionala si experienta minim 2 ani. Asiguram transportul din Bucuresti. Salariu negociabil. ☎0771.016.760/ 0769.881.101 office@smart-tehnic.ro

1460. **Mecanic** auto pentru intretinere camioane cu experienta (nu facem service) am 3 Scanii, 3 Volvo si 4 semiremorci Schmitz. Cer si ofer seriozitate. Salariu motivant. Tel., ☎0722.236.193

1461. **Mecanic** auto pentru service roti, cu experienta multimarca si care poate efectua operatiuni de diagnoza, sector 1, bd. Ion Mihalache, salariu 5000 ron. **5.000 L;** ☎0784.339.160/ 0784.339.160

1462. **Mecanic** auto Service auto, angajeaza mecanici auto cu experienta in acest domeniu. Conditii de lucru si salarizare atractive. CV-ul dumneavoastra pe adresa de e-mail. Sau la tel. ☎0762.422.340 autonat.ro@gmail.com

1463. **Mecanic** auto zona 13 Septembrie. Mai multe detalii la telefon; ☎0726.041.097 vlad.huminuc@gmail.com

1464. **Mecanic** auto Bosch Car Service Pipera, angajam mecanic cu experienta de minim 3 ani pt. Trendo Automotive, reprezentanta Bosch Car Service Pipera, salarizarea neta este intre 2.200-4.500 l, in functie de nivelul de calificare profesionala; **4.500 L;** ☎0724.505.551 dan.necula@trendo.ro

1465. **Mecanic** auto cu experienta si permis cat. B, preferabil din sector 2 si 3, salariu f. bun; ☎0733.585.700/ 0784.410.141

1466. **Mecanic** auto cu experienta in domeniu AD Garage Auto Belucci, service ultramodern in Bucurest sector 3, pt. detalii va rog sa ne contactati la numarul de telefon ☎0723.498.131 autobeluccisservice@yahoo.com

1467. **Mecanic** auto si inspector atestat ITP, punct de lucru Drumul Taberei, program 8 ore, salariu atractiv; ☎0721.551.933

1468. **Mecanic** auto, salariu motivant (incepand de la 1.000 euro, in functie de experienta). Service-ul auto are vechime in domeniu si ofera un mediu de lucru placut. Acesta este situat in zona Costin Georgian. ☎0723.816.676 smartautofix@gmail.com

1469. **Mecanic** auto, societate comerciala angajeaza mecanic auto cu experienta, in zona Piata Sudului (Big Berceni)Program de lucru normal, carte de munca, comision, etc. Detalii la telefon ☎0723.634.364/ 0721.189.063 office@enginehouse.ro

1470. **Mecanic** auto, sunt in cautare de mecanici seriosi pentru service auto situat in Bucuresti, sector 3 (Zona Theodor Pallady). Service-ul nostru se bazeaza doar pe mecanica si geometrie roti. Este echipat ultra modern; **6.000 L;** ☎0723.498.131/ 0732.117.746 autobeluccieservice@yahoo.com

1471. **Mecanic** auto, vulcanizator Voluntari, Colentina, DN2, conditii de lucru bune, program 8- 17.30, de luni - vineri. Salariu motivant, functie de abilitatile fiecaruia ☎0722.641.051/ 0761.745.380

1472. **Mecanic** camioane Reprezentanta service camioane si remorci, angajam mecanic camioane cu experienta, venituri lunare intre 2.000-5000 L, conditii bune de lucru, zona Militari, Industriilor, cerem diploma relatii la, **5.000 L;** ☎0749.102.608/ 0749.102.603 resurseumane@edparts.ro www.edparts.ro

1473. **Mecanic** hidraulica reprezentanta camioane angajam mecanic camioane si electrician auto cu experienta, venituri lunare intre 2800-5000 Ron, conditii bune de lucru, zona Militari Industriilor, cerem diploma de calificare, **5.000 L;** ☎0749.102.603/ 0749.102.608 resurseumane@edparts.ro

1474. **Mecanic** intretinere pentru statia de sortare Glina. Obligatoriu cunostinte de sudura. Relatii zilnic intre orele 08-17, de luni- vineri, **3.300 L;** ☎0744.324.268 comagrab@yahoo.com

1475. **Mecanic** productie si electrician intretinere, salariu 2000 Lei net + bonuri de masa **2.000 L;** ☎0726.703.185

1476. **Mecanic** utilaj si electrician intretinere. Salariu 2000 lei net, bonuri de masa 15 lei/ zi, **2.000 L;** ☎0728.120.471

1477. **Mecanic** utilaj, instalatori Societate cu profil instalatii pentru constructii, angajaza mecanic buldoexcavator, instalatori, sudori. Se asigura salariu motivant, transport, diurna. ☎0746.168.270/ 0746.168.276 dan@rnbconstruct.ro

1478. **Mecanic** utilaje, drujbe, motosape, Mecanic motosape, drujbe, motocoase. Salariul intre 2000 si 2500, pentru provincie oferim cazare sau bani pt. transport, **2.500 L;** ☎0731.438.064 bogdancoban@gmail.com

1479. **Mecanic,** ajutor mecanic, electromecanic pentru utilaje de ridicat (stivuitoare, transpaleti).SC Mecano Valmar SRL; **3.500 L;** ☎0784.293.112 vanzari@mecanovalmar.ro

1480. **Mecanici** auto in service din zona de Nord a Bucurestiului, sectorul 1. Salariu informativ: 2.500-4.500 Lei/luna in functe de aptitudini. Se poate oferi si cazare sau transport, **4.500 L;** ☎0751.146.662

1481. **Mecanici** auto si ucenici mecanici pentru societate service auto, cu sediul in Bucuresti sector 2 ☎0730.444.450 hr@cdy.ro

1482. **Mecanici** intretinere reparatii utilaje industrie alimentara pentru societate comerciala cu sediul in sector 6. Programari interviuri: ☎0732.672.654

1498. **Menajera** birouri zona Com. Pantelimon. Program de lucru 8 ore/zi lini-vineri. Salarizare atractiva; 0721.262.304/ 0722.597.230/ 0722.233.425/ 021.252.02.12

1499. **Menajera** birouri zona Stefan cel Mare Program luni - vineri 06:00 14:30 **1.500 L;** ☎0745.526.682

1500. **Menajera** casa privata sector 2, Fundeni; ☎0724.094.959

1501. **Menajera** cu experienta, firma de curatenie angajeaza in zona Aurel Vlaicu pentru intretinere spatii de birouri, 8 ore/zi, salariu 1400 net + tichete. Relatii la telefon ☎0786.461.231

1502. **Menajera** cu program de 8 ore/zi firma de curatenie angajeaza in comuna Pantelimon menajera cu experienta pentru intretinere spatii de birouri, salariu 1600 net, se asigura transport maxi- taxi ☎0786.461.231

1503. **Menajera** in Dobroesti, Pantelimon, Fundeni, Familie cautam o doamna serioasa pt menaj si treburile casnice calcat, spalat si curatenie - 30-50 ani. Programul este Luni - Vineri: 09:00 - 18:00 sau interna (camera ei) - carte munca **1.600 L;** ☎0725.007.007 leonard.fleican@gmail.com

1504. **Menajera** interna pentru vila Snagov. Cerinte: curatenia zilnica in imobil, spalat, calcat, salariu atractiv **2.500 L;** ☎031.630.36.19 Carmen@mail7g.com

1505. **Menajera** interna, zona parc Bazilescu, experienta, curatenie, calcat, gatit, 2 weekenduri libere/luna, salariu **3.000 L;** ☎0760.775.344

1506. **Menajera** interna, fara obligatii, ap. 2 camere, barbat singur, salariul se va discuta la interviu; ☎0764.343.500

1507. **MENAJERA PENTRU FAMILIE, CASA CURTE, MARTI-VINERI, RECOMANDARI. RELATII LA TEL. ☎0756.050.558**

1508. **Menajera** pentru scoala privata Pipera program: 8 ore/zi (06:30-15:00/11:30-20:00) de luni pana vineri, oferta deosebita. contract de munca. Suna pentru programare interviu sau trimite CV. 2000 lei. **2.000 L;** ☎0735.179.929/ 021.223.23.59 office@profiles.ro

1523. **Meseriasi** constructii angajam in conditii avantajoase meseriasi constructii, fierar betonist, dulgher si zidar.Oferim cazare si transport. Cerem seriozitate; ☎0723.392.370 ovidiu_cleanroomsconstruct@yahoo.com

1524. **Meseriasi** firma de constructii din Bucuresti firma de constructii din Bucuresti angajeaza 2 meseriasi cu experienta in amenajari interioare, 2500r in mana; **2.500 L;** ☎0723.369.053

1525. **Meseriasi** pentru finisaje interioare si montaje Firma de constructii, amenajari interioare si montaj tamplarie PVC, angajam pe perioada nedeterminata meseriasi cu experienta, pentru lucrari de amenajari interioare, montaj tamplarie, salariu atractiv; ☎0720.777.700 eduard_dn@yahoo.com

1526. **Meseriasi** pentru placat fatade, glet, faianta, zidarie, urgent, salariu f.f. bun; ☎0765.182.899

1527. **Meseriasi** si necalificati in constructii (dulgheri, fierari, zidari, finisori, si altii). Salariu atractiv, oferim cazare, angajare perioada nedeterminata, seriozitate, Mogosoaia **4.000 L;** ☎0784.702.261/ 0723.066.619 razvangradinaru92@gmail.com

1528. **Mester** extruder, inginer, muncitori, soferi Fabrica Eurokurt angajeaza muncitori necalificati (B/F), mester extruder pt. mase plastice si ajutor, ingineri, soferi. Adresa: Popesti Leordeni str Pavel Ceamur nr. 4, jud Ilfov ☎0742.244.271

1529. **Metaloglobus** angajam muncitori necalificati, intretinere cladiri. Relatii la tel.; ☎0723.181.551 metaloglobus337@gmail.com

1530. **Metropolitan Residence angajam agenti imobiliari cu experienta. Cerinte: Abilitati operare PC, orientare catre client, orientare catre rezultate, abilitatea de a lucra in echipa. Abilitati de comunicare, negociere, vanzare, organizare. CV la mail: ☎ gabriela@metropolitanresidence.ro**

1531. **Metropolitan** Residence dezvoltator imobiliar cauta pentru santier constructii frirme de faiantari, lavabil si glet urgent. Conditii avantajoase; ☎ gabriela@metropolitanresidence.ro

1532. **Militari** angajam fara experienta pentru pizzerie angajam personal fara experienta Salariu 1700 ron in prima luna in mana, ore suplimentare platite integral, o masa pe zi, decontare transport in tura de noapte. Posibilitate de avansare, 2100 ron. **1.700 L;** ☎+40722455756 cirlanstela@gmail.com

DUNAPACK RAMBOX, unul dintre cei mai mari producători de ambalaje de carton din România, deschide o nouă fabrică în Bolintin Deal.

ANGAJĂM PERSONAL CALIFICAT ŞI NECALIFICAT,
pentru care oferim pregătire completă şi gratuită la locul de muncă.

Sună la 0729 005 272 / 0747 097 926 sau trimite datele tale pe adresa de mail georgeta.brudaru@gigroup.com şi vei afla toate detaliile!

1483. **Mecanici** si electricieni auto, service auto localizat in Voluntari angajeaza mecanici si electricieni auto specializati in reparatii autoutilitare si camioane. Se ofera cazare, salariu fix incepand de la 2200 lei si comision; **2.200 L;** ☎0729.209.902/ 0722.646.534 gabriela@gnvomega.ro

1484. **Mecanici utilaje pt. firma constructii Chitila. Salariu motivant functie de experienta incepand cu 2.600 ron net. Se asigura cazare gratuita. Te angajam pt.: excavator service si roti, finisor asfalt compactor, buldoexcavator bobcat. ☎0722.284.776 bogdan.rujan@dualconstruct.ro**

1485. **Menaj,** Tineretului Cautam o doamna care sa faca menajul intr-un apartament, situat in zona Tineretului si sa supravegheze o fata de 11 ani, program de 7 ore/ zi, de luni pana vineri; salariul 1.900-2.000 de lei, **2.000 L;** ☎0720.689.454/ 0747.614.370 office@elite-jobs.ro

1486. **Menajera** (iubitoare de plante), 5 zile/ saptamana, 8.30-15.30, zona Voluntari, **1.200 L;** ☎0728.228.646

1487. **Menajera** angajam menajera cu experienta pentru curatenie bloc; ☎0722.150.470/ 0722.501.047 contabilitate@avangardecity.ro

1488. **Menajera** cu aspect fizic placut pentru curatenie usoara la casele si biroul unui tanar om de afaceri singur, ofer cazare, masa si salariu atractiv. Program flexibil cu libere. Rog CV+poza, ☎0723.002.948 cert81@yahoo.ro

1489. **Menajera** cu permis auto categoria B, interna; ☎0722.967.272

1490. **Menajera** Hotel zona Casa Presei angajam urgent menajera, cu contract de munca permanent, salariu atractiv, program flexibil, 1zi/ 1zi. Urgent, **1.800 L;** ☎021.795.70.30

1491. **Menajera** pentru familie serioasa, relatii la telefon ☎0722.590.001

1492. **Menajera** persoana cu experienta, pentru curatenie la sediu firma, cca 300 mp birouri si mica productie, zona Obor/ Mosilor, 4 ore pe zi, program 6.00-10.00 sau 17.00-21.00. Salariu 800 lei net. **800 L;** ☎0746.389.069

1493. **Menajera** salon de intretinere corporala angajeaza menajera. Program de 4 ore pe zi, 6 zile din 7. Salariu 1800 Ron. **1.800 L;** ☎0752.555.910

1494. **Menajera (Vitantis), consilier vanzari (Vitantis, Colentina, Valea Cascadelor) pentru magazinele Casa Rusu. Detalii: ☎0757.076.765 alexandra.rachisan@mobilacasarusu.ro**

1495. **Menajera** angajez urgent. Posibil si intern. Salariu atractiv, rog seriozitate, comuna Cernica; ☎0724.984.327

1496. **Menajera** apartamente regim hotelier Bucuresti curatenie apartamente in regim hotelier, calcat si schimbat lenjerii. Program 9-17. Salariu 1800 RON in mana + 50 RON/zi ocazional weekend. Abonament Ratb/ metrou si carte de munca. Cu/fara experienta **1.800 L;** ☎0745.500.676

1497. **Menajera** apartamente regim hotelier Bucuresti curatenie apartamente in regim hotelier, calcat si schimbat lenjerii. Program 9-17. Salariu 2000 RON in mana + 50 RON/zi ocazional weekend. Abonament Ratb/ metrou si carte de munca. Cu/fara experienta, **2.000 L;** ☎0745.500.676

1509. **Menajera** program part-time, 150 lei/zi angajam menajera cu experienta, pentru familii deosebite. Program de lucru part-time, 2, 3 zile/saptamana. Salariul oferit: 150 lei/zi. Programari telefonic sau trimite CV-ul si te contactam noi; **1.800 L;** ☎0735.179.929/ 021.223.23.59 office@profiles.ro

1510. **Menajera,** angajam personal curatenie. Rel la tel., CV la mail. ☎021.326.55.96 fmmedident@hotmail.com

1511. **Menajera,** urgent angajam menajera pentru locatia noastra din sectorul 6. Program de lucru l-v 9:00 - 18:00. Contract pe perioada nedeterminata. Contact Cornel. **1 L;** ☎0756.260.964 m.cornelíu@yahoo.com

1512. **Menajera,** bona familie cu 2 copii (3,7 si 1,4 ani) cautam femeie pentru menaj in vila cu 5 camere si ajutor in cresterea copiilor. Program 12:00 - 20:00, salariu 2000 ron. **2.000 L;** ☎0721.631.509 pacurarmihaela87@yahoo.com

1513. **Menajera,** camerista, pentru hotel 4 stele zona Baneasa, Phoenicia Grand Hotel. Salariu intre 1.600-2.000 Lei. Detalii la tel. **2.000 L;** ☎0752.161.391 office@phoenicia.ro

1514. **Menajera,** lucrator bucatarie, ajutor bucatar, ajutor ospatar, picoli, barman, preparator panificatie, persoane cu experienta, pentru restaurant central. Rog seriozitate, salariu atractiv si bonusuri suplimentare; ☎0735.173.001/ 021.327.75.77

1515. **Menajera/** femeie de curatenie angajez menajera program 8 ore, sambata inclusa, la casa in Mogosoaia (jud.Ilfov). Salariu fix foarte avantajos, conditii de munca superioare. Poate sa doarma la locatie; ☎0722.363.120 Arrtbodyesthetic@gmail.com

1516. **Meneger** marketing restaurant. Restaurant angajeaza Manager marketing salariu atractiv. ☎0723.114.488

1517. **Mentenanta** experienta in intretinerea cladirilor (amenajari interioare, constructii, domeniul electric, termicPersoana serioasa, cu simt de raspundere, echilibrata, motivata in atingerea obiectivelor. **2.000 L;** ☎0726.937.717 office@bucuraccommodation.ro

1518. **Mercantizor** Oradea ne marim echipa de merchandiseri Mandy Foods. Drept urmare cautam colegi noi in Oradea. Ce oferim noi: contract de munca pe perioada nedeterminata, salariu 1500 net, **1.500 L;** ☎0740.297.524/ 0753.021.361

1519. **Merchandiser** in cadrul unei cunoscute firme specializate in distribuire de produse de ingrijire personala din Bucuresti. Locatie: Sector 6, Valea Cascadelor.Program: L-V. Nu necesita experienta in domeniu **1.500 L;** ☎0720.534.815 ionut.dragoi@passion4work.ro

1520. **Merchandiser,** lucrator comercial, cautam merchandiseri, cu sau fara experienta, pentru magazinele de tip supermarket/ hypermarket din Bucuresti. Salariu atractiv, bonusuri in functie de performante, contract de munca, decont transport ☎0738.749.694 denisa.mihai08@gmail.com

1521. **Merchandiseri** Iasi mercantizor Iasi. Ne marim echipa de merchandiseri Mandy Foods. Drept urmare cautam colegi noi in Iasi. Ce oferim noi: contract de munca pe perioada nedeterminata, salariu 1500 net, ☎0740.297.524/ 0748.090.973

1522. **MERCHENDISERI** pentru firma Zarea la depart. vanzari pentru mercantizarea produselor in supermarket. Trimiteti CV pe adresa de mail si vei fi contactat pentru interviu. Te asteptam sa ni te alaturi; ☎021.667.00.20 office@zarea.ro www.zarea.ro

1533. **Militari,** Piata Veteranilor, angajam personal feminin sala de jocuri, bar-terasa 24/48, ☎0785.543.255

1534. **Militari,** Veteraniilor, angajam personal feminin jocuri electronice, barterasa, 12/24, ☎0785.543.255

1535. **Militari,** Veteranilor, angajam personal bar-jocuri electronice 12/24-24/48; ☎0785.543.255

1536. **MissGrey** angajeaza confectioner, croitoreasa Miss Grey.ro angajeaza confectioner/croitoreasa pentru realizare articole textile de dama (rochii)Program de lucru de luni pana vineri 7-15:30, carte de munca. Asteptam CV pe contact@missgrey.ro **1.600 L;** ☎ office.greyshop@gmail.com

1537. **Modelator** covrigarie zona P-ta Universitatii, program flexibil, salariul de la 1600 ron, pentru mai multe detalii contactati numarul de telefon afisat in anunt, **1.600 L;** ☎0769.695.878 alina201133@gmail.com

1538. **Modelator** covrigarie/ patiserie angajez modelator covrigarie cu experienta in domeniu, zona Piata Gorjului, Bucuresti. Salariu incepand de la 1600 lei. Tel. **1.700 L;** ☎0769.850.770

1539. **Modelator** covrigi urgent program o zi cu o zi sau 6/7. Oferim salariu atractiv, carte de munca perioada nedeterminata. Cautam persoane serioase si cu experienta pentru locatia din Afi Cotroceni; ☎0736.033.867

1540. **Modelator,** ajutor brutar, cocator brutarie angajeaza modelator, cocator cu/fara experienta in domeniul panificatiei. Salariu atractiv, oferim cazare gratis, conditii de munca foarte flexibile, asigurarile de sanatate la zi. ☎0766.623.143/ 0723.500.709

1541. **Modelator,** vanzator. Covrigaria Petru angajeaza modelatoare covrigi si vanzatoare cu sau fara experienta pentru punctul de lucru din Bucuresti-Timpuri Noi, si/sau sezonier in Costinesti, salariu atractiv; **1.500 L;** ☎0768.199.199 office.springleader@gmail.com

1542. **Modele** online, salariu fix, fara target +comisioane, siteuri noi, trafic. Fara reguli/amenzi stupide. Oferim contract de munca, training. Posibilitate avansuri, plati zilnice. Bonus angajare platit imediat, **1.600 L;** ☎0746.387.246 angajari@sheebastudios.ro

1543. **Modele** cu/fara experienta part/full time Cerem corectitudine si seriozitate. Oferim plata la zi/perioada. Bonus de angajare 1000/luna, suport, sedinte foto, profesionale, make-up artist cazare daca este cazul. ☎0763.846.609 onelife.ral@yahoo.com

1544. **Modele** de top la Best Studios. Vrei un job cu venituri garantate de minim 1000 de Dolari pe luna? Job stabil si bine platit pentru doamne si domnisoare de peste 18 ani, cazare gratuita in Bucuresti si zeci de beneficii financiare. Servicii gratuite de infrumsetare. Loc de munca legal, confidential, serios. Training gratuit, castiguri din prima zi. Suna acum la telefon sau dane un beep si te sunam noi; www.beststudios.ro; ☎0730.752.752

1545. **Modele** exclusiv feminin 18-40 ani, doamne, domnisoare, cupluri (feminin) pentru videochat. Incasari intre 30.000-40.000 lunar. Plata zilnic, saptamanal, bilunar. Procent incasari 50%. Program optional. Bonus angajare 500$, bonus cost; **3.000 €;** ☎0736.022.220/ 0761.022.220 alniva10@gmail.com

1546. **Modele** fete, studente, casnice Cu sau fara experienta, independenta financiara, de acasa sau de la studio procent intre 50% si 75%, bonusuri, plata la zi/saptamanal/bilunar, garantat 60% prima luna. ☎0761.720.098/ 0723.499.633 contact@secretmodels-studio.com

RESTAURANT "LA SANDU"
DIN COMUNA AFUMAȚI, ILFOV
angajează personal calificat și necalificat pentru posturile de:

BUCĂTAR, OSPĂTAR, GRATARAGIU, OM DE SERVICIU

TEL: 0724.511.762

1547. **Modele** fete, studente, casnice Sky is the limit, la Secret Models poti castiga atat de multi bani cat iti propui pentru a-ti indeplini toate visurile. Plata la zi, saptamanal, bilunar, bonusuri atractive, garantat 60% prima luna. ☎0761.720.098/ 0723.499.633 contact@secretmodels-studio.com

1548. **Modele** fete, studente, casnice Sky is the limit, la Secret Models poti castiga atat de multi bani cat iti propui pentru a-ti indeplini toate visurile. Plata la zi, saptamanala, perioada, bonusuri atractive, garantat 60% prima luna. ☎0761.720.098/ 0723.499.633 contact@secretmodels-studio.com

1549. **Modele** online Personal feminin cu/fara experienta salariu 6000 lei+procent 50%-70%, avans 500$ Bonus 900$, program optional. Legalitate, locatii in toate sectoarele. Confidentialitate; **10.000 L;** ☎0770.456.112/ 0784.458.616 studionaughtykats@gmail.com

1550. **Modele** online Supreme Studio iti ofera castiguri intre 3.500$- 7.800$ lunar. Bonus angajare 700$. Program optional. Plati oferite zilnic, saptamanal, bilunar. Puncte de lucru: Unirii, Crangasi, Obor, Universitate, **7.800 €;** ☎0728.611.611/ 0768.515.515 supremeoffice@yahoo.com

1551. **Modele** online, cea mai buna echipa condusa de un model de top 3 Live Jasmin. Vrei sa faci parte din echipa noastra? Ai posibilitatea sa lucrezi intr-o echipa tanara si profesionista, castiguri de minim 3000 USD lunar. Te asteptam alaturi de noi chiar de maine. Comision 60% din castigurile realizate de catre tine; www.empressv-studio.ro ☎0786.400.195 office@empressv-studio.ro

1552. **Modele** online, cea mai buna echipa condusa de un model de top 3 Live Jasmin. Vrei sa faci parte din echipa noastra? Ai posibilitatea sa lucrezi intr-o echipa tanara si profesionista, castiguri de minim 3000 USD lunar. Te asteptam alaturi de noi chiar de maine. Comision 60% din castigurile realizate de catre tine; www.empressv-studio.ro ☎0786.400.195 office@empressv-studio.ro

1553. **Modele** online, esti comunicativa, Iti doresti venituri motivante si un job stabil, atunci, vino sa ne cunosti, noi te ajutam sa fii rich pe toate planurile. Job bine platit 100% procent din incasari in prima luna ☎0722.101.020 hr@richgirls-studio.ro

1554. **Modele** online, bonus angajare online, salariu fix, fara target + comisioane, siteuri noi, trafic. Fara reguli/ amenzi stupide. Oferim contract de munca, training. Posibilitate avansuri, plati zilnice. Bonus angajare platit imediat, **1.600 €;** ☎0746.387.246 angajari@sheebastudios.ro

1555. **Modele** videochat. cea mai buna echipa condusa de un model de top 3 Live Jasmin. Vrei sa faci parte din echipa noastra? Ai posibilitatea sa lucrezi intr-o echipa tanara si profesionista, castiguri de minim 3000 USD lunar. Te asteptam alaturi de noi chiar de maine. Comision 60% din castigurile realizate de catre tine; www.empressv-studio.ro ☎0786.400.195 office@empressv-studio.ro

1556. **Modelier,** masa de croit, masinista, calcator interfazic si final pt. companie confectii textile. Pachet salarial motivant, bonuri de masa, decontare transport.Informatii la tel. ☎0745.256.595/ 0722.354.306

1557. **Montator** Aero Cris angajeaza montator aer conditionat, Se ofera salariu plus bonus; ☎0720.324.836

1558. **Montator** gips-carton, contract de munca, salariu atractiv, rugam seriozitate. Firma, pentru detalii, ☎0766.450.736

1559. **MONTATOR** usi de garaj pentru Bucuresti, punct de lucru sector 1, salariu pe carte de munca, se cere seriozitate, permis de conducere cat. B, tel., ☎031.432.60.79 office@doormatic.ro

1560. **Montator** AC instalatii frig, ventilatii, cu sau fara experienta. Necalificat. ☎0723.410.511 tc_instal@yahoo.com

1561. **Montator** jaluzele, rolete, rulouri exterior Masta Profile Romania SRL specializata in fabricarea si comercializarea produselor de umbrire, angajeaza confectioneri si montatori produse la sediul clientului (cu sau fara experienta). ☎0743.005.509 office@mastaroll.ro

1562. **Montator** linoleum si mocheta, societate comerciala angajeaza muncitor calificat pentru montaj linoleum si mocheta. Rog seriozitate; ☎0768.318.474 fundeneanu.iulica@yahoo.com

1563. **Montator** mobilier ,tamplar mobilier Mob Large Print SRL doreste sa-si mareasca echipa motiv pt care dorim sa angajam personal pt executia mobilierului, si cu permis auto pentru montajul la client, se ofera 3500 lei; **3.500 L;** ☎0746.579.850 mobilainstilultau@gmail.com

1564. **Montator** mobilier Â– responsabil tehnic companie de amenajari interioare, mobilier import si la comanda angajeaza: tamplar - montator mobilier. Pachet salarial excelent, comparabil cu cele din Vestul Europei; **1 €;** ☎0723.202.012 office@ementor.ro

1565. **Montator** rulouri aluminiu, copertine, jaluzele angajam personal cu sau fara experienta pentru confectionare sisteme de umbrire in atelier si montaj in Bucuresti si Ilfov. Salariu motivant. Program normal. **2.500 L;** ☎0763.657.951 akymro@yahoo.com

1566. **Montator** sau ucenic fabrica mobila, personal pentru productie mobilier la comanda. Experienta nu este necesara, o vei capata lucrand cu noi, iti trebuie doar seriozitate si dorinta de a invata. Sector 5, Bucuresti ☎0727.454.449

1567. **Montator** subansamble, angajam urgent, pentru firma Stratum Enclosures SRL Bucuresti. Oferim contract pe perioada nedeterminata, salariu atractiv, bonuri de masa, prima lunara in functie de performanta dupa perioada de proba, program luni-vineri, in doua schimburi: 6.00-14.00/ 14.00-22.00. Relatii la telefon: ☎0729.925.035

1568. **Montator** tamplarie PVC angajam montator tamplarie PVC cu contract de munca si salariul atractiv. Experienta in domeniu constituie un avantaj. Firma isi desfasoara activitatea in sector 6, Bucuresti. Relatii la telefon; ☎0726.941.903 gheorghe.m.pena@gmail.com

1569. **Montator** tamplarie PVC angajez montator tamplarie PVC. Salariu avantajos. Pentru detalii, sunati la tel; ☎0761.902.460

1570. **Montator** tamplarie PVC cu experienta, salariu motivant in functie de experienta, ☎0728.037.615 anomis20004@yahoo.com

1571. **Montatori** angajez montatori tamplarie aluminiu, pereti cortina si bond cu experienta in domeniu pt Bucuresti si Franta, contract de munca, salariul 2500 net , rog seriozitate; ☎0742.271.895/ 0746.045.074 gheorgheburlacu@hotmail.com

1572. **Montatori** permis B si necalificati pentru atelier tamplarie pvc, zona Berceni, ☎0723.283.374

1573. **Montatori** gips-carton, faiantari si zugravi cu experienta si muncitori necalificati, angajeaza firma de constructii. Salariu foarte atractiv. Rugam seriozitate; ☎0725.963.165

1574. **Montatori** mobila Fabrica de mobila la comanda angajeaza personal cu experinta min 1 an in montaj mobilier la comanda. Salariu avantajos si contract pe perioada nedeterminata. Permis de conducere cat. B, ☎0786.194.467 victoriarusu@datrimex.ro

1575. **Montatori** mobila / tamplari PAL pt. firma productie mobilier la comanda (Bucuresti, zona Vitan). Cerinte: persoane muncitoare, experienta in domeniu, disponibilitate la lucru program prelungit. Oferim: salariu fix, bonus lunar in functie de performante, tichete de masa, plata orelor suplimentare, decontare transport RATB si Metrorex; ☎0723.667.880

1576. **Montatori** muncitori garduri muncitori necalificati pentru hala, productie garduri din placi prefabricate de beton. Asiguram cazare dupa caz (100 lei pe zi); **100 L;** ☎0762.666.607 art_pav@yahoo.com

1577. **Montatori** pavaj calificati si necalificati pentru echipa montaj pavaj. Salariul atractiv, se va discuta la interviu. Asiguram cazare, ☎0774.400.444 office@elitpavaj.ro

1578. **Montatori** si necalificati S.C. Mobira GRUP SRL , firma producatoare de mobilier din pal/mdf, angajeaza montatori cu experienta si necalificati, zona Crangasi-Sector 6; ☎0722.698.948 iulia.gusoiu@mobira.ro

1579. **Montatori** tamplari fara experienta pentru mobilier din pal melaminat. Asamblarea mobilierului gaurit ajutati de persoane cu experienta. Punct de lucru sector 3, incinta Faur, poarta 4. colectiv tanar, carte de munca, program l-v 8-18. ☎0766.638.967 office@marcoshop.ro

1580. **Montatori** termopane cu experienta pe montaj, obligatoriu experienta in domeniu minim 1 an. Salariu 2300- 2800 lei. Pentru angajari suna acum, **2.300 L;** ☎0740.365.272 recrutarepersonal10@gmail.com

1581. **Montatori** tigla metalica cu experienta in regim zilier, salariul 150 lei/zi, platit in fiecare seara, program 08-17, lucrari in Bucuresti si Ilfov, de lucru toata perioada anului, pe timp ploios si iarna se lucreaza la interior; **3.900 L;** ☎0723.153.211

1582. **Montatori** tigla metalica cu experienta in regim zilier, salariul 150lei/zi, platit in fiecare seara, program 08-17, lucrari in Bucuresti si Ilfov, de lucru toata perioada anului, pe timp ploios si iarna se lucreaza la interior; **3.900 L;** ☎0723.153.211

1583. **Montatori** usi calificati, necalificati, urgent. Mai multe detalii la nr de telefon. Salariu incepand de la 2000 pt nacalificati. Pers de contact Team Doors. **2.000 L;** ☎0770.935.117 teamdors@yahoo.com

1584. **Montatori,** confectioneri tamplarie, muncitori Firma fatade ventilate angajeaza muncitori pentru santier si productie Romania si extern. Salariul conform normelor europene, bonuri de masa, **1 €;** ☎0766.666.020 office@reflexfatade.ro

ANGAJĂM:
PERSONAL CURĂŢENIE
SPAŢII COMERCIALE 3/4 ore,
Salariul net 600-700 Lei - 0732.018.935
CENTRE COMERCIALE, SĂLI DE CINEMA
CLĂDIRI BIROURI
Salariul net: 1.400-1.900 Lei
031.101.21.39/ 0722.763.974

Vrem să ne mărim echipa !
Vino printre noi, firmă de 20 de ani pe piaţă
ANGAJĂM zona IANCULUI
- MAGAZIONER
- SECRETARĂ
- AJUTOR BUCĂTAR
- SPĂLĂTOR VASE
Rugăm seriozitate
0731.317.381 0735.213.403
bocan.vasilica@gmail.com

LOCURI DE MUNCĂ

Angajăm

AMBALATOR MANUAL
ÎN INDUSTRIA ALIMENTARĂ
Program full time.
Salariul net 1.500 lei
+ tichete de masă
Sector 3. Acces RATB, Metrou
0723.258.920

1585. **Muncit.** calif. si necalif. atelier de mobila firma cu sediul in sector 2, Bucuresti angajeaza personal calificat si necalificat pentru activitate de productie mobilier; **2.000 L;** ☎0729.429.361 diversexpertgrup@yahoo.ro

1586. **Muncitor** ambalator produse chimice SC profil chimic platforma Catelu (zona Republica) angajeaza muncitor-ambalator. Cerinte: seriozitateAvantaje: notiuni de chimie, carnet B, domiciliu sector 3 sau 2. Relatii tel. ☎0770.462.440/ 0745.999.343

1587. **Muncitor** calificat linie asamblare terminale. Windows; software; electrica ☎0753.999.918 florentina.ispas@easypaysystem.ro

1588. **Muncitor** constructii pentru finisaje interiore, lucrari gips-carton, montaj gresie, faianta, parchet etc.; ☎0773.915.251 ivrelu@yahoo.com

1589. **Muncitor** cu experienta, fabrica incaltaminte, pentru banda de tras (lansator, aplicat, lipit talpa tunit, solutie calapod si talpa, glaspapir (glazuit), caltiera, consolidat toc). **2.500 L;** ☎+40730501000/ +4024728262 contact@sansavana.ro

1590. **Muncitor** depozit alimentar, in complexul Doraly Afumati, salariu 2500 lei+ ore suplimentare platite. Detalii doar la tel: **2.500 L;** ☎0733.984.338

1591. **MUNCITOR DEPOZIT / ATELIER, ZONA FUNDENI, 2.100 L; ☎0735.887.402**

1592. **Muncitor** depozit produse congelate zona Pantelimon sector 2. Descarcare si incarcare marfa. Preluarea comenzilor si servirea clientilor. Program L-V 5,30-14.30; S 5,30-12.00. Salariu net 2000 ron; **2.000 L;** ☎0745.472.470

1593. **Muncitor** intretinere si reparatii experienta pe un post similar: instalator sanitar, mecanic intretinere, tehnician intretinere etc.Stie sa utilizeze sculele de mana, se pricepe la activitati tehnice si de intretinere cladiri; **1.200 L;** ☎0752.030.457/ 0753.315.988 RECRUTARE@MORADGROUP.RO

1594. **Muncitor** necalficat angajez pentru aprovizionare magazin alimentar **2.200 L;** ☎0724.545.414 pasvantu_ionut@yahoo.com

1595. **Muncitor** necalficat. angajez muncitor necalificat pentru aprovizionare magazin alimentar. Magazinul se afla in sectorul 2; **2.200 L;** ☎0722.330.194

1596. **Muncitor** necalificat angajez muncitori necalificati, pentru mentinerea curateniei, intr-un complex comercial agroalimentar. ☎0731.951.688/ 0773.833.103

1597. **Muncitor** necalificat ca incarcator-descarcator in sectorul 4. Ofer salariu atractiv. Detalii la telefon, **1.800 L;** ☎0786.860.104

1598. **Muncitor** Necalificat cunostinte mecanica la statia de reciclare sticla.Program L-V 7 ore/zi, in 2 schimburi. Bucuresti, sector 3, conditii avantajoase de plata. ☎0726.710.512/ 0734.331.037 office@tcromglass.ro

1599. **Muncitor** necalificat firma din Bucuresti, angajeaza cu contract de munca full time pe perioada nedeterminata, muncitor necalificat,se lucreaza in diverse puncte de lucru, salariu foarte bun; ☎0732.611.947 mioara702000@yahoo.com

1600. **Muncitor** necalificat firma producatoare de tamplarie PVC si geam termoizolant, angajeaza cu forme legale muncitor necalificat. Punctul de lucru este in Sos.Alexandriei, Ors.Bragadiru,; ☎0731.837.855 dyandy2002_contact@yahoo.com

1601. **Muncitor** necalificat pentru Aerofina SA ☎0722.677.033 teodorabalanescu@yahoo.com

1602. **Muncitor** necalificat pentru magazin materiale de constructii zona Hala Traian ☎0736.640.392 somes_srl@yahoo.com

1603. **Muncitor** necalificat pentru montaj platforme autoridicatoare. Pentru mai multe informatii sunati la tel, Radu Manole, email: ☎0745.034.270 info@italiastar.ro

1604. **Muncitor** necalificat Salariu 1500 lei net, bonuri de masa 15 lei/ zi, **1.500 L;** ☎0728.120.471

1605. **Muncitor** necalificat in constructii salariul real si progresiv in functie de aptitudinile de munca, platit la suma si data stabilita de comun acord. Zona Bragadiru. Cazare. Mai multe informatii se ofera la telefon. Rog seriozitate **2.860 L;** ☎0769.687.810

1606. **Muncitor** necalificat pe santier in constructii salariu progresiv in functie de aptitudinile de munca! Numai cu experienta de santier, non-alcoolic si vrednic de munca, zona Bragadiru. Cazare. Mai multe informatii se ofera la telefon. Seriozitate; **2.860 L;** ☎0769.687.810

1607. **Muncitor** necalificat pentru echipa de montaj pavaj angajam muncitor (fara experienta) pentru echipa de montaj pavaj. Pentru persoanele care nu sunt din Bucuresti asiguram cazare. Salariul pleaca de la 2000 lei si poate creste in functie de experienta; **2.000 L;** ☎0774.400.444 office@elit-pavaj.ro

1608. **Muncitor** necalificat urgent, angajam muncitor necalificat in domeniul confectiilor, masini de tricotat, asigurandu-se pregatirea necesara. Oferim salariu motivant, decont transport, bonuri de masa si cadou, bonusuri lunare; ☎0756.066.013

1609. **Muncitor** necalificat, ambalare panouri PAL, MDF, compozit, confectionare cutii, ajutor productie. Salariu net 1600 Lei. Punct de lucru pe Centura Bucurestiului, se asigura transport. Detalii la tel. ☎0733.882.160 andrei.floroiu@bruag.ch

1610. **Muncitor** necalificat, Tipografie amplasata in Afumati, Ilfov angajeaza muncitor necalificat. Se accepta si persoane din provincie. Oferim cazare. ☎0786.958.267 marius.brecea@gmail.com

1611. **Muncitor** necalificat, autoutilitara vidanja, cautam un coleg nou, muncitor necalificat pe vidanja. Se ofera cazare pentru persoanele din provincie. Locatie: Popesti Leordeni. Pentru mai multe info sunati la tel. **2.000 L;** ☎0755.098.371

1612. **Muncitor** necalificat, cazare gratuit ferma piscicola la 35 km de Bucuresti angajeaza muncitor necalificat pentru intretinere gospodarie. Masa si cazare asigurate. Atributii: ordine, curatenie, taiat iarba, gradinarit, stropit pomi, etc. **1.600 L;** ☎0725.225.115 pescuit@baltaluica.ro

1613. **Muncitor** necalificat, muncitor calificat, mecanic auto, electronist, brutar, modelator, vanzator, soferi, malaxorist pt. fabrica de paine. L-V intre orele 09.00-16.00; ☎0760.319.319/ 0751.066.625

1614. **Muncitor** necalificat, operator mecanic, producator de cosmetice, in Bucuresti, zona Berceni. Experienta minim 2 ani. Disponibilitate pentru munca fizica. Program 2 schimburi. ☎0752.131.581/ 021.460.82.01 contact@papillon.ro

1615. **Muncitor** necalificat-ambalator angajam muncitori necalificati pentru postul de ambalator manual. Salariul este de 1700 lei, program in 2 schimburi 6.-13.00 /11.00 -20.00 L-d, sambata liber, Bd Th Pallady nr 44 D, ☎0737.523.284

1616. **Muncitor** necalificat. Angajez muncitor necalificat/ dezmembrator piese auto. Se ofera cazare si salariu atractiv. Detalii la: ☎0742.273.628

1617. **Muncitor** necalificat. Angajez muncitor pentru centru fier vechi, zona Piata Progresul. Salariu discutabil. **1 L;** ☎0722.684.348 ovidiumanucu@gmail.com

1618. **Muncitor/** instalator pentru intretinere reparatii Hotel, zona Piata Universitatii. Oferim: Contract de munca, salariu fix+ bonuri de masa; Posibiltatea de a evolua in cadrul companiei; Seriozitate, stabilitate. Trimiteti CV la email. Telefon: (luni-vineri, 9.00-17.00); ☎0726.222.603 ioana.dinu@continentalhotels.ro

1619. **Muncitor/galvanizator** atelier de productie icoane cauta sa angajeze galvanizator/muncitor. Loc de munca atat pentru barbati cat si pentru femei, care au rabdare si sunt atenti la detalii. Salariu atractiv. ☎0762.888.921

1620. **Muncitori** firma productie publicitara angajeaza muncitori tineri calificati (lacatuserie, colantari) pt productie si confectionare panouri stradale, reclame luminoase, conditie de angajare permis auto ☎0722.326.435 citacom@xnet.ro

1621. **MUNCITORI** necalificati, femei si barbati, pentru statia de sortare a deseurilor Glina. Relatii zilnic intre orele 08-17 de L-V, **2.000 L;** ☎0746.143.148 comagrab@yahoo.com

1622. **MUNCITORI** necalificati, Firos SA angajeaza pentru sectia productie mortare ☎021/7770509 cornelia.stefanescu@firos.ro

1623. **Muncitori** zugravi, instalatori, electricieni, zidari, rigipsari dulgheri, faianta si gresie. Contract de munca perioada nedeterminata bonuri de masa, salariu bilunar, ☎0787.750.605

1624. **Muncitori** beton elicopterizat SC Smart Beton Construct SRL. Angajam muncitori necalificati cu experienta in turnari pardoseli industriale (beton elicopterizat); ☎0740.098.868/ 0762.857.128 octavian.asanica@gmail.com

1625. **Muncitori** calificai amenajari interioare, cu experienta, pt. firma de constructii, salariu atractiv + cazare ☎0784.717.299 contact@biroul-de-constructii.ro

1626. **Muncitori** calificati pentru amenajari interioare: gleturi, zugraveli, gresie, faianta, salariu **3.000 L;** ☎0743.510.340

1627. **Muncitori** calificati pentru atelier de tamplarie pvc zona Voluntari. Program de lucru 8 ore, salariu motivant. ☎0721.282.099

1628. **Muncitori calificati pentru tamplarie PVC si aluminiu, sediu firma in sector 4; ☎0744.552.405/ 0740.255.741**

1629. **Muncitori calificati si necalificati ca mozaicari, zidari, sapator manual la Cimitirul Giulesti nr. 335; ☎0721.239.095/ 0766.221.808**

1630. **Muncitori** calificati hale industriale pt constructii industriale, oferim cazare si masa, conditii foarte bune de lucru, salariu atractiv, calificare la locul de munca, obligatoriu apt lucru inaltime **600 €;** ☎0728.273.851/ 021.313.38.89 office@plana-innova.com

1631. **Muncitori** calificati in acoperisuri SC angajeaza muncitori calificati, cu experienta in tinichigerie si dulgherie de acoperis. Salariu net 3500 lei. Asiguram cazare, transport la santier cu masini proprii. Tel. director. **3.500 L;** ☎0744.304.636

1632. **Muncitori** calificati sau necalificati (fierari betonisti, necalificati), 100 lei/zi pt. necalificati si 130 lei/zi pt. calificati, angajam pentru Catedrala Neamului si metrou Drumul Taberei; ☎0733.272.367

1633. **Muncitori** calificati si necalificati, cautam persoane cu experienta dar si fara experienta (pot invata alaturi de echipa noastra) in productia de mobilier. Pachet salarial atractiv ,mediu de lucru placut. Rugam seriozitate; ☎0771.735.645 mabisvb@yahoo.com

1634. **Muncitori** calificati si necalificati angajez pentru montaj tubulatura si accesorii de ventilatie in santierele din Bucuresti. Ofer salariu in functie de experienta si pregatire, intre 1.800 si 2.200 Ron ☎0747.503.303 birou.maria@temko.ro

1635. **Muncitori** calificati si necalificati firma constructii angajam muncitori calificati si necalificati pentru santierele din Bucuresti si din tara. Se cauta in special zidari, finisori si necalificati. Disponibilitate 200 locuri **4.500 L;** ☎0786.994.684 dustyinvest@gmail.com

1636. **Muncitori** calificati si necalificati in constructii pentru montaj fatade din sticla. Cerinte: seriozitate si lucru la inaltime. Salariul incepe de la 2300 ron. ☎0740.340.973 Office.tiax@gmail.com

1637. **Muncitori** calificati si necalificati pentru atelier de tamplarie PVC calificati si necalificati, zona Colentina, salariu motivant. Tel: ☎0723.560.267 danielconstantin33@yahoo.com

1638. **Muncitori** calificati si necalificati pentru lucrari in constructii, asiguram transport, salarii bune, detalii la tel., ☎0735.777.335 ftitica@yahoo.com

Eurocors
CONSTRUCTII AG
angajează
MUNCITORI CALIFICAŢI ŞI NECALIFICAŢI
în domeniul construcţiilor
Oferim cel mai bun salariu
Telefon: 0727.300.575

1639. **Muncitori** calificati si necalificati pentru productie panificatie, sector 2 Fundeni; ☎0724.094.959

1640. **Muncitori calificati si necalificati pentru fabrica de mobilier tapitat (canapele si fotolii) din Bucuresti, membra a grupului Mobexpert. Salariu de proba 1800 lei net + bonuri de masa (300 de lei lunar). Relatii la telefon ☎0733.509.653**

1641. **Muncitori** calificati si necalificati, fabrica tamplarie PVC si aluminiu din sectorul 2 angajeaza muncitori cu experienta si muncitori necalificati pentru productie si montaj. Informatii suplimentare la telefon ☎0722.244.162 golda.gusto@yahoo.com

1642. **Muncitori** calificati, necalificati sau echipe, pentru santier in zona Prelungirea Ghencea, Valea Oltului, contract de munca pe 8 ore **3.350 L;** ☎0727.083.468

1643. **Muncitori** calificati. Firma de constructii sector 5 angajeaza in conditii avantajoase muncitori calificati: zugrav, faiantar, rigipsar; ☎0744.326.004

1644. **Muncitori** constructii Angajam rigipsari si zugravi (amenajari interioare si exterioare). Lucrari in Bucuresti si Ilfov. Salariul intre 150 si 230 lei pe ora; ☎0799.177.699

1645. **Muncitori** constructii SC ANGAJEAZA MUNCITORI CALIFICATI, CU EXPERIENTA IN ORICE TIP DE LUCRARE DE CONSTRUCTII. ASIGURAM CAZARE SI TRANSPORT LA SANTIER CU MASINI PROPRII. **3.000 L;** ☎0744.304.636

1646. **Muncitori** constructii societate de constructii Imobiliare Solutions Group angajeaza zidari, tencuitori, finisori, dulgheri, fierari. Pentru angajare va asteptam la sediul din str. Ritoride nr.8, parter, sector 5, Bucuresti ☎0728.132.901 tiberiu@imogroup.ro

1647. **Muncitori** cu experienta, echipe finisori fatada, firma de constructii cu experienta in domeniul reabilitarilor termice (fatade polistiren) angajeaza finisori fatade pt. reabilitari termice de blocuri. Se ofera plata la mp, transport, cazare. ☎0784.121.432 popescucristianadrian@yahoo.com

1648. **Muncitori** cu permis conducere, muncitori fara permis conducere, preferabil familie. Ofer cazare, pt. gradina legume 15 km de Bucuresti, seriozitate; ☎0753.819.816

1649. **Muncitori** fabrica societate comerciala angajeaza muncitori in fabrica de productie. Salariu motivant. Program l-v 8.00 - 17.00. Popesti Leordeni, Ilfov. **2.300 L;** ☎0730.081.777 jana@sippaneltechnologies.eu

1650. **Muncitori** fabrica tamplarie PVC Producator de tamplarie PVC angajeaza muncitori calificati si necalificati (asiguram calificare la locul de munca); ☎0746.372.326

1651. **Muncitori** in constructii Caut muncitori calificati: rigipsari, zidari, faiantari, zugravi platiti la metru patrat. Lucrarile se desfasoara in sector 6, Bucuresti. Pentru mai multe detalii; ☎0763.335.111

1652. **Muncitori** in constructii Cautam muncitori in constructii: necalificati, dulgheri, fierari, zidari. Santiere in Bucuresti si Ilfov. Pt. cei din provincie asiguram cazare. Pentru detalii suplimentare: Ing. Ene George; ☎0766.840.318 enegeorge88@yahoo.com

1653. **Muncitori** in constructii firma de constructii angajeaza muncitori pt finisaje interioare si termo sisteme fatade, se plateste 120-150 lei pe zi, detalii la tel, rog seriozitate, ☎0763.663.989

1654. **Muncitori** in constructii necalificati: 80-100 Lei. Fierari si dulgheri: 100-200 Lei. Zidari: 100-150 Lei. Doar oamenii seriosi raman. Proba de 3 ore obligatoriu. Colaborez cu echipe deja formate, cu plata la lucrare **3.000 L;** ☎0744.448.555 Drragos.marrinescu@gmail.com

1655. **Muncitori** in constructii pentru perioada nedeterminata. Ofer salariu, contract si carte de munca. Rog seriozitate. ☎0723.251.534

1656. **Muncitori** in constructii Societate comerciala cu peste 7 ani experienta in domeniul constructiilor, oferim locuri de munca: tencuitori (mecanizata), gletuitori, zugravi, rigipsari, muncitori necalificati. ☎0766.417.447 Andrei.galan5121@gmail.com

1657. **Muncitori** in constructii sudor, montator structuri metalice, montator panouri sandwich, firma de constructii angajeaza urgent pentru santiere. Relatii la: ☎021.408.84.25

1658. **Muncitori in constructii civile angajam in conditii avantajoase, program 8-17, salariu atractiv; ☎0786.020.636**

1659. **Muncitori** in crama, barbati la firma Zarea, program de 8 ore dimineata si conditii foarte avantajoase. Interviu luni-vineri orele 13-15 la sediul firmei bd. Bucurestii Noi nr. 176, sector 1, cu metrou statia Laminorului sau 112 ☎021.667.00.20 office@zarea.ro

1660. **Muncitori** in domeniul constructiilor funerare Angajam muncitori/ meseriasi pentru constructii funerare. Cunostinte in cofrag, betonat, tencuit, mozaicat si prelucrat piatra. Salariu in functie de productie de la 2.500 lei pana la 4.500 lei, **77.045 L;** ☎0744.552.897 zaharia_elvida@yahoo.com

1661. **Muncitori** in fabrica pt. Firma productie obiecte sanitare (Bucuresti, zona Ghencea). Cerinte: persoane harnice, serioase. Oferim: salariu motivant alcatuit din salariu fix si bonus lunar in functie de performante, tichete de masa, plata orelor suplimentare, decontare transport pe mijloacele de transport in comun. Se lucreaza in doua schimburi saptamanale. ☎0720.112.734

1662. **Muncitori** in fabrica pt. firma productie obiecte sanitare (Bucuresti, zona Ghencea). Cerinte: persoane harnice, serioase. Oferim: salariu motivant alcatuit din salariu fix si bonus lunar in functie de performante, tichete de masa, plata orelor suplimentare, decontare transport pe mijloacele de transport in comun. Se lucreaza in doua schimburi saptamanale; ☎0720.112.734

1663. **Muncitori** in productie persoane cu sau fara experienta dornice de lucru, care sa fie interesate de un loc de munca intr-o companie de productie. Disponibilitate pentru program in schimburi. Bucuresti, sector 3. ☎021.569.05.07/ 021.569.05.07 cosmin.fatu@carboplak.ro

1664. **Muncitori** necalificati 2000 lei, instalatori gaze 3000 lei, instalatori incalzire 3000 lei, instalatori sanitari 3000 lei. Permisul de conducere constituie un plus ☎0745.069.814 eurogazconstruct_sediu@yahoo.com

1665. **Muncitori** necalificati angajam pentru amenajari si intretinere spatii verzi. Preferabil zona cartier Militari. Mai multe informatii obtineti la interviul telefonic ☎0745.224.703

1666. **Muncitori** necalificati domeniul sapaturi. Salariu atractiv 2.200 lei/ luna, inclusiv echipe, Dan, **2.200 L;** ☎0728.388.020

1667. **Muncitori** necalificati muncitori necalificati in constructii civile. Proiectul este in Bucuresti, se ofera cazare pentru persoanele din provincie; **2.300 L;** ☎0771.478.736 office.epj@gmail.com

1668. **Muncitori** necalificati pentru cosit iarba. Salariu pe luna, **3.000 L;** ☎0722.296.707

1669. **MUNCITORI NECALIFICATI PENTRU FABRICA DE SALTELE, METROU REPUBLICA. SALARIU AVANTAJOS, PROGRAM 8-16,30 (L-V); ☎0720.333.127**

1670. **Muncitori necalificati pentru incarcare, descarcare, sortare hartie la firma colectare deseuri. Detalii la nr.: ☎0799.352.060**

1671. **Muncitori** necalificati pentru polizat piese metalice. Relatii la telefon ☎0734.735.067/ 0734.735.066

1672. **Muncitori** necalificati pentru sanitere Bucuresti, instalatii electrice pt. SC. Salariu 2.600 ron cu posib. de calificare; **2.600 L;** ☎0751.512.789

1673. **Muncitori** necalificati pentru SC; ☎0721.152.872

1674. **Muncitori** necalificati pt. firma de constructii. Valabil si pentru provincie. Oferim cazare; ☎0731.155.659/ 0760.580.828

1675. **MUNCITORI NECALIFICATI SI CALIFICATI AMENAJARE SI INTRETINERE SPATII VERZI IN BUCURESTI, ANGAJEAZA SOCIETATE COMERCIALA ☎0728.977.395**

1676. **Muncitori** necalificati si montatori usi; ☎0720.103.532

1677. **Muncitori** necalificati societate angajeaza pentru sortare deseuri reciclabile. Salariu 1500 Lei, bonuri de masa. Se ofera bonusuri pentru turele de noapte ☎0743.335.228

1678. **Muncitori** necalificati (barbati) oferim contract de munca, pachet salarial avantajos si bonusuri. Locatie Popesti Leordeni ☎0784.345.757

1679. **Muncitori** necalificati (productie) - Bucuresti compania La Fantana angajeaza barbati harnici, cu putere de munca si rezistenti la efort fizic pentru lucru la banda (bidoanele de 19 L se pun si se coboara de pe banda). Se lucreaza 8 ore/zi (L-V); ☎0725.050.493/ 0732.713.290 iulia.ciocalteu@lafantana.ro

1680. **Muncitori** necalificati - fabrica de mobila, fabrica de mobila cu o experienta de peste 16 ani in domeniu angajeaza personal ne/calificat.- contract pe perioada nedeterminata; program de lucru 8 ore; salariu atractiv, bonusuri; ☎0723.151.750 contact@fabricademobila.ro

1681. **Muncitori** necalificati - prelucrare piese auto angajam muncitori necalificati pentru formare in domeniul auto - fabricare si prelucrare stante si matrite. Se ofera: transport, bonuri de masa, salariu atractiv + bonus performanta; ☎0799.938.595 ionela.petre@grupodover.ro

1682. **Muncitori** necalificati Bucuresti Sc Pro Fortuna Construct SRL angajeaza muncitor necalificat, locatia Bucuresti, oferim cazare in limita disponibilului. Salariu f atractiv (2000 lei/luna) + bonusuri. **2.000 L;** ☎0746.419.107

1683. **Muncitori** necalificati constructii, angajam 20 de muncitori necalificati, salariu brut 3278 ron, salariu net 2302 ron. Salariu net cuprinde: 1887 ron in cont, 315 ron bonuri de masa, 100 ron bonus Paste si Craciun. Pentru cei care au fost pacaliti; **3.278 L;** ☎0733.822.822 contact@transparentresidence.com

1684. **Muncitori** necalificati cu carnet de condus cat. B pentru montaje de corturi evenimente. Necesar: carnet de condus categorie B, seriozitate, lucru in echipa, capacitate invatare. Nu se ofera cazare. ☎0723.353.362 expozone@gmail.com

1685. **Muncitori necalificati in Bucuresti. Ofer cazare si mancare; ☎0769.118.851**

1686. **Muncitori** necalificati in constructii pt. Bucuresti. Salariu 110 lei/ zi. Angajam cu contract de munca. Telefon; ☎0724.930.204

1687. **Muncitori** necalificati in constructii, societate comerciala angajeaza personal cu experienta in constructii. Constituie avantaj experienta montaj structuri lemn/ metal, montaj sticla securizata. Program lucru luni-vineri, salariu negociabil **1.800 L;** ☎021.256.01.01 office@fenster.ro

1688. **Muncitori** necalificati pentru depozit de bauturi personal masculin in sector 6 langa Carrefour Militari. Program de 07-16 (o ora pauza). Salariul net 2000 lei. Se fac paleti mici din bauturi si se infoliaza **2.000 L;** ☎0734.893.911

1689. **Muncitori** necalificati productie textile societate din cartierul Militari, productie textile industriale oferim: salariu net 1.162 Ron, bonuri de masa (15 Ron/bon), transport gratuit sau decontat. Seriozitate. Formare profesionala ☎0749.092.712 office@eurosandow.ro

1690. **Muncitori** necalificati si ambalatori. Fabrica productie alimentara Sector 6, angajeaza muncitori necalificati si ambalatori pentru sectii de productie. Program de lucru in ture. Salariu tet+ tichee de masa + o masa calda, **1.600 L;** ☎0732.672.654

1691. **Muncitori** necalificati si calificati atelier confectii metalice - in Bd. Preciziei, sector 6, salariu net de la 1800 Lei, cu carte de munca,in functie de experienta. Posibilitati venituri suplimentare. Debitare, gaurire, montaje, sudura; ☎0729.978.261 office@ccsm.ro

1692. **Muncitori** necalificati, angaj?m muncitori necalificati Dream Residence-sector 5. Mai multe detalii la telefon; **2.300 L;** ☎0743.220.285 toropu1984@gmail.com

1693. **Muncitori** necalificati, depozit alimentar si bauturi, sector 6, salariu 1.700-1.900 si sofer duba cat. B, salariu 2.000 - 2.200; ☎0723.175.872

1694. **Muncitori** necalificati, electricieni incepatori, constructii; ☎0742.674.409

1695. **Muncitori** necalificati, Fabrica Eurokurt angajeaza muncitori necalificati (B/F), indiferent de varsta. Adresa Popesti Leordeni str. Pavel Ceamur nr. 4, judetul Ilfov. Tel. ☎0742.244.271

1696. **Muncitori** necalificati, femei si barbati seriosi, pentru sortare deseuri in localitatea Sindrilita, Ilfov. La cerere putem oferi si cazare. Salariu net 2000 pe luna + 2 mese/zi. **2.000 L;** ☎0725.333.503

1697. **Muncitori** necalificati, montator sticla fara experienta. Cunostinte de montaj pentru produsele noastre: oglinzi, paravane pentru cada si cabine de dus, balustrade, usi sticla, partitionari sticla, sticla colorata ☎0727.401.669 decoratiunidinsticla@yahoo.com

1698. **Muncitori** necalificati, societate comerciala cu activitate in productia de mobilier din pal melaminat si MDF, angajam persoane serioase si dornice sa se alature colecticului nostru. Mediu de lucru placut, salariu atractiv ☎0725.872.091 mabisvb@yahoo.com

1699. **Muncitori** necalificati, societate producatoare de structuri metalice angajeza muncitori necalificati pentru manipulare si curatare structura. Locatia fabricii sector 3 Bucuresti (incinta Faur); ☎021.345.26.94 vanzari@structurimetalice.ro

1700. **Muncitori** necalificati, ambalatori manuali, angajam urgent. Se ofera 1700 Lei net (in mana), transport decontat. Program 12h/zi. Locatie sector 4 bulevardul Metalurgiei. Sunati la tel. **1.700 L;** ☎0733.409.308

1701. **Muncitori** necalificati, calificati schele, Angajam muncitori seriosi si dornici sa faca parte din echipa tanara si dinamica. Experienta nu este necesara. Daca iti doresti un mediu de lucru stabil, un salariu motivant, bonuri de masa si bonusuri **1 L;** ☎0728.666.600 a.d.schela@gmail.com

1702. **Muncitori** necalificati, sofer cu forme legale, salariu atractiv, in sector 4; ☎0744.581.596

1703. **Muncitori** necalificati. Cautam zilieri - castiguri intre 100-150 lei/zilnicVrei sa muncesti atunci cand ai timp si sa castigi zilnic intre 100 si 150 de lei? Detalii si inscrieri direct la numarul de telefon; ☎0738.749.656

1704. **Muncitori** operatori masini de fasonat, Baduc SA angajeaza pentru sectia de productie din Popesti Leordeni, sudori, lacatusi, in vederea calificarii ca operatori masinisti fasonare automata otel beton; ☎0745.101.251 liliana.constantin@baduc.ro

1705. **Muncitori** pe santier pentru urmatoarele meserii: sudori, lacatusi confectii metalice, dulgheri, fierari betonisti, muncitori pentru placat izopren etc. Salariu intre 15 si 20 Ron/ora. Marian ☎0721.183.189/ 0738.192.731 maioruionut@yahoo.com

1706. **Muncitori pentru fabrica productie ingrediente alimentare (condimente). Locatie: Pipera-capat linie autobuz 301. Conditii de munca avantajoase: salariu motivant+ sporuri, bonuri de masa, decontare transport. Oferim cazare pentru cei din provincie. Programari interviu la tel. ☎0741.106.016**

SPĂLĂTORIE TEXTILE
CAUTĂ PERSONAL
Investiţie austriacă angajează
PERSOANE SERIOASE,
îndemânatice şi cu disponibilitate
pentru muncă fizică uşoară.
Oferim condiţii financiare avantajoase. Zona Militari.
Dacă v-am stârnit interesul, vă rugăm să ne contactaţi la următorul număr de telefon:
0728 225 655

1707. **Muncitori** pescarie/ transatori peste firma procesare peste, cautam transatori peste cu sau fara experienta in domeniu. Locatii in magazinele Mega Image din zonele centrale ale Bucurestiului. Salariu de la 1900 net + bonuri de masa; ☎0772.027.096

1708. **Muncitori** si personal ambalare (experienta nu este obligatorie) pt. fabrica de mase plastice. Beneficii: salariu 2.300 Ron (brut), tichete de masa si transport, vacante (Craciun, Paste, August), bonusuri; ☎0733.947.325

1709. **Muncitori** si tehnolog, angajez muncitori si tehnolog fabrica accesorii metalice, pentru fashion; ☎021.300.05.87

1710. **Muncitori** sondori si necalificati in constructii, oferim o retributie neta incepand de la 1800 Lei/luna, cazare, masa calda, diurna si transport bilunar la domiciliu ☎021.223.03.17 agisfor@yahoo.com

1711. **Muncitori** tamplarie PVC cu permis auto, cunostinte confectie/ montaj tamplarie PVC. Salariu de la 2000 ron - 2.500 ron **2.500 L;** ☎0722.808.995/ 0728.859.699

1712. **Muncitori,** angajam femei muncitori necalificati pentru fabrica ambalaje plastic, zona B-dul Timisoara, doua schimburi de 8 ore, program luni- vineri salariu **2.700 L;** ☎0726.726.006

1713. **Muncitori,** atelier de mobila angajez echipa de tamplari/tamplar cu experienta, salariu fix plus comision sau plata la lucrare, zona 1 Decembrie. ☎0723.585.470 Gerotadg@yahoo.com

1714. **Muncitori,** societate angajeaza muncitori in constructii pentru lucrari in Bucuresti. Oferim cazare si salariu atractiv. Contact tel. ☎0744.216.189/ 0740.633.741 office.vaho@yahoo.com

1715. **Muncitori.** Firma tamplarie PVC cu sediul in orasul Pantelimon angajam muncitori necalificati. Femei si barbati. Tel: ☎0759.019.910

1716. **My-Studio** zona P-ta Victoriei angajeaza modele online, Comisioane avantajoase 50%-70%, bonus de angajare, bonus de recomandare, bonus de performanta, mediu de lucru modern si exclusivist. Contract legal, salariu fix sau comision. www.my-studio.ro **3.000 €;** ☎0726.101.732 office@my-studio.ro

1717. **Narghilist,** loc de munca narghilist, cu experienta minima in narghilele (sa fumeze acasa). Cautam personal cu varsta cuprinsa intre 18 - 35 ani. Locatia parcul Herastrau. **2.100 L;** ☎0726.402.030 victor.negulescu@yahoo.com

1718. **Ne** marim echipa, cautam colegi noi pe postul de pizzar si casier. Program de lucru 2 cu 2. Salarii avantajoase in functie de experienta. 2500-2800 ron. Nu ezitati sa sunati. Mai multe detalii in privat. ☎0743.557.524 Alina.cls@yahoo.com

1719. **Necalificat** M&A Clima Services Srl angajeaza muncitori necalificati pentru intretinere cladire administrativa zona Aviatorilor sector 1, program de lucru L-V 08:00-16:00. office@serviceclimatizare. ☎0723.968.237 office@serviceclimatizare.ro

1720. **Necalificat** in constructii angajam muncitor necalificat pentru constructii in bucuresti. Oferim salariu atractiv negociabil. Dorim si oferim seriozitate; **2.000 L;** ☎0724.046.115 ionsolacolu@gmail.com

1721. **Necalificat,** aj. montator aer conditionat, sofer persoana tanara, o minima experienta in domeniul tehnic apropiat. Capacitatea de a-si insusi cunostinte nol in montaj si service, salariul fiind in functie de cunostinte, Avantaj permis cat. B, **2.300 L;** ☎0732.525.252 office@aerconditionat.org

1722. **Necalificati** angajam pentru Bucuresti, cazare si diurna, salariu 2.500-3.000 ron; ☎0734.492.895

1723. **Necalificati** pentru constructii Bucuresti, cazare+ masa, seriozitate, salariul 2.500-2.800 ron; ☎0740.838.160

1724. **Necalificati** barbati pentru fabrica de vopsea, program in 3 schimburi L-V, 8h/zi, salariu 1600 Ron net, bonuri de masa, decont transport, contract pe nedeterminata, zona sector 3, cartier 23 August ☎0730.143.968

1725. **Necalificati** barbati, femei, angajam urgent. Se ofera 1700 Lei net (in mana), bonus 200 Lei, tichete 285 Lei. Cerinte minim 10 clase. Program 3 schimburi. Locatie Dragomiresti/ sector 6 **1.700 L;** ☎0733.409.308

1726. **Necalificati** in depozit, metrou Republica urgent. Salariu 1750 Lei net (in mana), tichete de masa 300 Lei, transport decontat 150 Lei. Program LV 8 h/zi in schimburi. Locatie zona Republica **1.750 L;** ☎0738.322.818

1727. **Necalificati** la firma constructii. Oferim cazare si diurna, plata saptamanal, 100 lei/zi; ☎0786.516.830

1728. **Necalificati** si calificati, cazare + diurna. Plata saptamanal; ☎0767.357.151

1729. **Necalificati,** barbati si femei la fabrica productie pavaje. Punct de lucru: Otopeni, str. Libertatii nr. 8. Statia ICSIT-MUA autobus (449, 780, 783). Oferim cazare gratis, sal. 3.000-3.500 L, **3.500 L;** ☎0724.545.953

1730. **Necalificati,** ambalatori, personal curatenie manipulanti marfa, femei si barbati fara experienta, salariu 1800-1900 Lei, bonuri de masa, bonusuri periodice, program 8 ore pe zi, contract nedeterminat, detalii la telefon ☎0725.477.438

1731. **Necalificati, zidari, zugravi, faiantari, rigipsari, societate de constructii angajeaza urgent, cu carte de munca. Nr. contact; ☎0728.989.548/ 0734.376.137/ 0722.581.369**

1732. **New** Art Catering restaurant tip cantina din zona Otopeni - Tunari angajam lucrator bucatarie pentru salate si sandwich-uri cu experienta. Program 8 h/zi. Salariu -1600-2100 lei (bonuri de masa)incluse; **2.100 L;** ☎0726.306.570 giovani.vestemeanu@newcatering.ro

1733. **New** Art Catering cauta carmangier Restaurant tip cantina din zona Otopeni angajam carmangier cu experienta. Program 8h/zi. Salariu 2100 lei (include bonuri de masa), **2.100 L;** ☎0726.306.570 giovani.vestemeanu@newcatering.ro

1734. **Night** club Olanda ask hostess Very exclusive night club rotterdam whites ask nice hostess possibility intern with own room. Notions of english club with a worldwide good reputation. Busisness people phone. **7.000 €;** ☎0031639719824 cmommaers47@gmail.com

1735. **Night** Club Palmenhaus Austria cauta doamne/domnisoare 19+ ani, cu aspect fizic placut, cu sau fara experienta. Venituri intre 5000-10000 E/luna. Plata se face zilnic. Cazarea este asigurata. Vorbim lb. Romana. Telefon, sms sau WhatsApp la www.nightclubpalmenhaus.at ☎00436606083726 info@nightclubpalmenhaus.at

1736. **Nightclub** Vegas angajeaza dansatoare cu/fara experienta. oferim salariu 200lei/noapte +comision la consumatie. program l-d, 21:30-05:00. ☎0765.260.009

1737. **Novomatic** Admiral Tip&Cash ne marim echipa si angajam: instalator- instalatii sanitare si zugravi pentru cluburile Admiral. Cerinte: calificare si/ sau experienta tehnica, disponibilitate pentru deplasari, permis auto. Oferim: salariu motivant, tichete de masa, diurna pentru deplasari, prime de sarbatori. Casieri pentru salile de jocuri tip&cash si Admiral. Cerinte: persoana activa, amabila si sociabila, studii medii, operare calculator. Oferim: salariu motivant, tichete de masa, bonusuri atractive si posibilitati reale de promovare. Nu este necesara experienta. Detalii la tel. sau CV la email; ☎0374.159.188 recrutare@admiralromania.ro

1738. **Om** pentru parcare, restaurant zona Dorobanti; ☎0728.517.299

1739. **OMV** Gara de Nord si OMV Lizeanu angajeaza casier si ospatar. Salariu atractiv, bonusuri motivante; ☎0736.898.770/ 0764.444.806

1740. **Operatoare** call center cu sau fara experienta, zona Cotroceni langa Gradina Botanica, cerinte: fire comunicativa, cunostinte pc, engleza la nivel conversational, program full time in ture; **1.700 L;** ☎0734.989.958 biank_08@yahoo.com

1741. **Operatoare** sala jocuri noroc angajam operatoare sala jocuri noroc. Mega Mall, etaj 2, cartier Pantelimon, sector 2, Bucuresti. Relatii la tel. E-mail: minacristi@gmail.com. **1.700 L;** ☎0725.550.268 minacristi@gmail.com

1742. **Operator** agent DDD dezinsectie-deratizare urgent, cautam o persoana serioasa, dinamica si cu dorinta de munca. Program flexibil. Salariu net 1700 Lei **1.700 L;** ☎0720.542.280 totalcleaningservices2017@gmail.com

1743. **Operator** amanet SC Hope Credit Amanet SRL. Angajeaza 3 operatori amanet. **1.900 L;** ☎0786.079.922 ebeb20@yahoo.com

1744. **Operator** automate cafea, snacks si drinks Marido Caffe Club isi mareste echipa. Contact: **400 €;** ☎0732.666.133 office@vreauautomatcafea.ro

1745. **Operator** buldoexcavator, angajam operator buldoexcavator. Salariu atractiv; ☎0766.596.915

1746. **Operator** buldoexcavator, miniexcavator, miniincarc Firma de constructii angajeaza operatori pentru: miniexcavator Caterpillar, buldoexcavator Caterpillar, miniincarcator Bobcat Experienta obligatorie, avantaj permis B, C, E sau BE.Salarii atractive; ☎0723.567.941 office@gamaadmin.ro

1747. **Operator** calculator cunostinte de Microsoft Office, Word, Excel. ☎0723.217.770/ 0751.250.245 sigmaprest_logistics@yahoo.com

Firmă de construcţii angajează cu carte de muncă - 8 ore:
MUNCITORI CALIFICAŢI
Salariu NET 3.400-4.000 lei
MUNCITORI NECALIFICAŢI
Salariu NET 2.200-2.700 lei
Nu este obligatorie diploma de calificare
Şantiere în Bucureşti pe toată perioada anului
0726.320.200

Companie specializată angajează
PERSONAL DE CURĂȚENIE
pentru sedii bancare cu normă întreagă
Mai multe detalii la:
0751.113.011

LOCURI DE MUNCĂ

SOCIETATE DE CONSTRUCŢII angajează
în conditiile legii PERSONAL CALIFICAT pentru POSTUL DE LUCRU DIN BUCUREŞTI:
SUDORI ELECTRICI, DULGHERI, LĂCĂTUŞI, ZIDARI, ZUGRAVI, ELECTRICIENI, TÂMPLARI UNIVERSALI pentru LEMN şi PVC, MECANICI ÎNTREŢINERE şi REPARAŢII AUTOVEHICULE/UTILAJE.
Relaţii la 0725.562.642

1748. **Operator** calculator SC Ion Mos SRL angajeaza operator calculator, introducerea datelor de pe facturile, introducerea datelor de pe avizele de expediere. Salariul se va stabili in urma interviului. ☎021.352.22.11 office@ionmos.eu

1749. **Operator** calculator contabilitate primara intrari-iesiri, acte premergatoare contabilitatii.Experienta, lucru in programul de ctb Mentor ☎0751.873.793 gkpoilgroup@yahoo.com

1750. **Operator** calculator curierat, firma de curierat doreste sa angajeze un baiat pentru postul de operator calculator. Cerinte: abilitati de comunicare, perseverent, ambitios. Birouri in Sos. Alexandriei 99A, Bragadiru. Salariu atractiv. ☎0722.632.850 nicu.enache@bookurier.ro

1751. **Operator** calculator introducere date contabilitate Operator contabilitate, ajutor contabil- inregistreaza si verifica documentele contabile (furnizori, clienti, casa, banca); preluare acte clienti, depunere div documente anaf; tectron.srl@gmail.com ☎0741.044.619 TECTRON.SRL@GMAIL.RO

1752. **Operator** calculator, relatii la tel. CV email: ☎021.326.55.96 fmmedident@hotmail.com

1753. **Operator call centar, Companie multinationala in extindere din domeniul food delivery angajeaza operator call center preluare comenzi telefonice, salariul 1.800-2.000 lei, program flexibil, 8 ore/zi. CV la email, relatii la tel.: 1.800 L; ☎0799.831.111**

1754. **Operator** call center - limba romana chestionare telefonice in limba romana, necesita diploma de bacalaureat, program fix sau flexibilcontract pe perioada nedeterminata. Trimiteti CV-ul dvs. la email market.recruitment.romania@gmail.com

1755. **Operator call center, companie multinationala angajeaza operator call center cu sau fara experienta pentru locatia de la metrou Aviatorilor, se ofera pregatire la locul de munca, program flexibil de 8 ore /zi, 2.000 L; ☎0799.831.111 claudia.petre@wisebox.ro**

1756. **Operator** call center, restaurant South Burger angajeaza operator call center. Se lucreaza 2 zile cu 2 zile, de la 11:00-21:50/22.45. Se ofera 1500 net, bonuri de masa, carte de munca si decont transport si bonus; **1.700 L;** ☎0726.760.996 mcsfoodivision@gmail.com

1757. **Operator** casa de pariuri zona Colentina, fete pt. casa de pariuri un zona Ghica. Oferim salariu avantajos si bonuri de masa ☎0744.269.280/ 0723.352.778

1758. **Operator** casier pentru institutie tip amanet-exchange. Trimiteti CV + foto recenta pentru stabilirea interviului sector 6la email ☎ amanetplatinum@gmail.com

1759. **Operator** CNC in cadrul unei companii publicitare din sector 4, Bucuresti. Program: L-V 07 - 15; 13 - 21; **3.500 L;** ☎0720.534.815 ionut.dragoi@passion4work.ro

1760. **Operator** CNC Relatii la telefon; ☎021.314.54.40

1761. **Operator** CNC laser Bystronic pentru companie cu domeniul de activitate confectii metalice sediul in sat. Rudeni. Jud. Ilfov Cerinte cunostinte de CNC laser Bystronic Trumpf. Pentru mai multe detalii la nr. de telefon, mail, ☎0730.094.441/ 0724.364.406 alin.it@csc-transmetal.com

★★★★★★★★★★★★★★★★★★★★

1762. **OPERATOR CNC. FIRMA CU PRODUCTIE INDUSTRIALA DIN BUCURESTI, ANGAJEAZA OPERATOR CNC DEBITARE LASER. CONDITII DE MUNCA SI RETRIBUIRE FOARTE BUNE. INFORMATII LA TEL.: ☎0723.551.430**

★★★★★★★★★★★★★★★★★★★★

1763. **Operator** comenzi in cadrul unui cunoscut depozit cu produse de papetarie din orasul Otopeni. Program: L-V 07:45 - 16:30; **1.900 L;** ☎0720.534.815 ionut.dragoi@passion4work.ro

1764. **Operator** comenzi in cadrul unui cunoscut magazin ochelari de vedere, ochelari de soare, si lentile de contact. Locatie: Bd. Iuliu Maniu, nr. 7, sector 6, langa Afi Cotroceni. Program: 9:30 - 20 **1.600 L;** ☎0720.534.815 ionut.dragoi@passion4work.ro

1765. **Operator** curatare sistem hote/tubulaturi Firma specializata in curatare hote angajeaza operator curatare sistem hote, tubulaturi. Barbat, max 40 ani. Calificare la locul de munca. Program flexbil. Carte munca. Salariu motivant. Detalii la telefon. **2.000 L;** ☎0734.507.060 office@ecopest.ro

1766. **Operator** DDD (dezinsectie,deratizare) angajam operator DDD pentru Municipiul Bucuresti.Cerinte: Experienta similara, permis conducere cat B, seriozitate. Firma are ca profil de activitate dezinsectie, dezinfectie si deratizare; ☎0765.444.422 office@ecoprevent.ro

1767. **Operator** DDD dezinsectie-deratizare Societate angajam, cu carte de munca, urgent agent (operator) dezinsectie-deratizare cu/ fara experienta; **1.700 L;** ☎0726.484.037 igienaforte@gmail.com

1768. **Operator** DTP/ grafica pentru tipografie situata in sectorul 5. CV-ul transmis pe mail, detalii la tel. ☎0722.500.853 alina.paun@tipografiaumc.ro

1769. **Operator** etichetare pentru masina automata de etichetat sticle la sectia imbuteliere angajeaza firma Zarea. Interviuri zilnic luni-vineri orele 13-15 la sediu in B-dul Bucurestii Noi nr. 176, sector 1, metrou Laminorului; ☎021.667.00.20 office@zarea.ro

1770. **Operator** exchange, exchange angajaza personal cu sau fara experienta asigurm scolarizare in caz de solicitare. Salariu motivant. Te asteptam in echipa noastra, CV + foto recenta pe email ☎ studioplatinum@yahoo.com

1771. **Operator** facturare pentru o companie din zona Metrou Pipera. Se cere experienta in contabilitate primara si facturare minim1-2ani. Cvurile se trimit la mail cu mentiunea Operator facturare. ☎ office@wedohr.ro

1772. **Operator** facturare SC Tarell Import-Export SRL, distribuitor bere, bauturi angajeaza operator facturare pentru birou sector 6. administrativ@tarell.ro ☎0744.531.952 office@tarell.ro

1773. **Operator** facturare vanzator / gestionar anvelope, baiat tanar dinamic, cunostinte bune PC, Word, Excel, bacalaureat. Salariu brut 3000 - 3400 lei. **3.400 L;** ☎0722.732.794 vadrexim@yahoo.com

1774. **Operator gestionare comenzi Companie multinationala in domeniul alimentar angajeaza operator gestionare comenzi pentru toate zonele Bucurestiului, se asigura salariul intre 1800-2000 ron net, program flexibil, telefon: 2.000 L; ☎0799.831.111 claudia.petre@wisebox.ro**

1775. **Operator** imprimanta, cutter-ploter, colantator angajam persoana cu experienta in lucrul cu imprimanta de dim. mare, cutter-ploter, sa stie sa faca colantari auto, colantari vitrine magazin etc. Salariu motivant, carte de munca, ore suplim. platite; ☎0765.456.995/ 0730.592.792 office@optim4all.ro

1776. **Operator** incarcator frontal, cu contract, telescopic cu experienta, cunostinte de mecanica si seriozitate. Utilaj tip Terex cu brat multifunctional, 12 m. Oferim o masa/zi si salariu 2500 lei. **2.500 L;** ☎0725.333.503

1777. **Operator** linie emailare/vopsire, Transparent Design SRL angajeaza operator linie emailare/vopsire (Roller-Coater) pentru sticla plana, fabrica prelucrare geam, oferim conditii de munca optime, contract de munca full time; ☎0721.241.412 office@transparentdesign.ro

1778. **OPERATOR MASINA COLORAT VOPSEA SC ARABESQUE SRL ANGAJEAZA OPERATOR MASINA COLORAT VOPSEA, FILIALA MILITARI, SALARIU ATRACTIV, CONTRACT PERIOADA NEDETERMINATA; ☎0754.058.429**

1779. **Operator** masina de ambalat angajam operator pentru masina de ambalat produse alimentare, cu experienta. Cv-urile va rugam sa le trimiteti pe adresa : office@kingofsweets.ro ☎0720.918.268 office@kingofsweets.ro

1780. **Operator** masini productie Alisan Plast angajeaza operator productieprogram: I-v. Oferim: salariu motivant, tichete de masa, prime de Pasti, Craciun, mediu de lucru placut, mai multe detalii la telefon: ☎0722.532.234 comenzi@alisanplast.ro

1781. **Operator** pc asistent manager, contabil primar, consultant vanzari, la fabrica productie pavaej. Punct de lucru Otopeni, str. Libertatii nr. 8. Cu si fara experienta, sal.+ comision, CV la adresa de email, **2.500 L;** ☎ armopavsrl@yahoo.ro

1782. **Operator** pc depozit cunostinte minime pc, eficienta in introducerea datelor / crearea documentelor specifice (nir, ordine de productie etc.) zona Militari, diploma de bacalaureat minim; **1.400 L;** ☎ cosmin.rdg@gmail.com

1783. **Operator** pc notariat in regim de urgenta, operator PC cu experienta minim 2 ani in notariat. ☎0730.905.133 bnpniculescu@yahoo.com

1784. **Operator** PC Saga -facturare, societatea producatoare de produse patiserieangajam operator PC -Saga pentru facturareadresa este: bd Th Pallady nr 44 D sect 3 cv la email: contabilitate.georgiana@gmail.com ☎0737.523.284

1785. **Operator** preparare sandwichuri pentru benzinaria Mol Caramfil situata in cartierul Aviatiei. ☎0760.273.774 bicamarian@yahoo.com

1786. **Operator** preparare sandwichuri pentru Benzinaria Mol Otopeni ☎0723.233.448/ 0760.273.774 bicamarian@yahoo.com

1787. **Operator** productie angajam in cadrul unei companii producatoare de materiale termoizolante din Bucuresti. Locatie: Bd. Iuliu Maniu, langa Scoala Auto. Pachet salarial atractiv **2.000 L;** ☎0799.762.360 job@passion4work.ro

1788. **Operator** productie angajam operator productie in cadrul unei importante companii producatoare de materiale termoizolante din Bucuresti, Sector 6. Program lucru: L-V in 3 schimburi. Nu este necesara experienta; **1.700 L;** ☎0799.762.360 job@passion4work.ro

1789. **Operator** productie angajam operator productie pentru in cadrul unei importante companii producatoare de cmateriale termoizolante din Bucuresti, Sector 6. Program lucru: L-V in 3 schimburi. Nu este necesara experienta; **1.700 L;** ☎0799.762.360 job@passion4work.ro

1790. **Operator** productie angajam operator productie pentru un important depozit de produse termoizolante din Bucuresti. Beneficii: 1.500 Lei Net + tichete 200 Lei, dupa primele 2 luni se adauga 400 Lei la pachetul salarial; **2.300 L;** ☎0799.762.360 job@passion4work.ro

1791. **Operator** productie companie producatoare de cafea angajeaza masinist la masini de ambalat/operator productie, zona Th. Pallady, 3 schimburi , masa, transport, ratie cafea, salariu: 1500 net. telefon; **1.500 L;** ☎0747.040.857 roxana.popescu@strauss-group.ro

1792. **Operator** productie fabrica producatoare articole hartie angajeaza persoane pentru productie. Nu este necesara experienta; ☎0747.066.614 office@ariapaper.ro

1793. **Operator** productie responsabil cu operarea si supravegherea utilajului. Beneficii: pachet complet de specializare, transport decontat integral, masa subventionata, bonuri de masa, pachet salarial atractiv +bonusuri, ☎0725.206.363

1794. **Operator** sala jocuri, angajam operator sala jocuri sector 4. Rugam trimiteti C.V la office@minovo.ro ☎ office@minovo.ro

1795. **Operator** sala jocuri, Las Vegas Games Bucuresti sect 2. Angajam fete cu/fara experienta pentru postul de supraveghetor/operator sala jocuri. Cv.-uri la adresa de e-mail: Anna09994@gmail.com ☎0765.657.235 Anna09994@gmail.com

1796. **Operator** si programator CNC Freza angajam operator si programator CNC Freza, cu experienta. Salariu atractiv, zona Pantelimon, Ilfov; ☎0768.192.599 office@marelko.ro

1797. **Operator** site Drimus.ro cerinte: cunostinte solide de limba romana, creativitate in realizarea de texte, editare photo si video. Biroul se afla la 10 minute de metrou Anghel Saligni sau Republica - Str. Oxigenului; ☎0723.520.638 distributiemobila@yahoo.com

1798. **Operator.** Firma tamplarie PVC angajeaza operatori cu experienta pentru sectie infoliere profile PVC. Salariu fix 4600 lei. Angajare pe baza de concurs. Tel: ☎0744.499.891

1799. **Operator.** Societate de constructii angajeaza operator calculator prelucrari date auto. Relatii la telefon intre orele 08.00-16.00, ☎0727.221.670/ 0729.039.141 david@dimar.ro

1800. **Operatori** call center restaurant jobul presupune preluarea comenzilor de la clienti, atat telefonic cat si pe aplicatia online. Experienta nu este necesara, doar dorinta de a invata. Beneficii: program flexibil, decont transport, training, ☎0731.617.815 catalina.damian@wuxing.ro

1801. **Operatori** injectie mase plastice angajam personal si din provincie calificat sau necalificat. ☎0729.067.080 cos_georgeta39@yahoo.com

1802. **Operatori** linie imbuteliere personal calificat pentru sectia productie angajeaza firma Zarea. Interviuri de angajare zilnic luni - vineri orele 13-15 la sediul din bd. Bucurestii Noi nr. 176, sector 1 ☎021.667.00.20 office@zarea.ro

Reţea de pizzerii angajează
PERSONAL FĂRĂ EXPERIENŢĂ
pentru restaurantele din Lujerului, Dristor, Berceni
Telefon 0730.386.180

1803. **Operatori** platforma benzinarie Benzinaria Mol Timpuri Noi angajeaza operatori platforma cu si fara atestat GPL.Se asigura contract de munca, salariu fix, bonuri de masa, bonusuri, tips zilnic. ☎0724.528.622 timpurinoi@molretail.ro

1804. **Operatori** productie candidatul ideal: studii medii, experienta in productie constituie avantaj, indemanare si atentie la detalii,capacitate de a lucra atat individual cat si in echipa. ☎0773.335.181 office@ltc-production.ro

1805. **Operatori** productie in cadrul unei companii producatoare de obiecte sanitare din Bucuresti. Locatie: Bd. Preciziei.Program: L-V 3 schimburi **2.200 L;** ☎0720.534.815 ionut.dragoi@passion4work.ro

1806. **Operatori** productie in cadrul unei cunoaste fabrici de stilca din Bucuresti. Program: 3 schimburi. Nu necesita experienta si calficare. **2.400 L;** ☎0720.534.815 ionut.dragoi@passion4work.ro

1807. **Operatori** productie in cadrul unei cunoaste fabrici de stilca din Bucuresti. Program: 3 schimburi. Nu necesita experienta si calficare. **2.400 L;** ☎0720.534.815 ionut.dragoi@passion4work.ro

1808. **Operatori** productie in cadrul unei cunoaste fabrici de stilca din Bucuresti. Program: 3 schimburi. Nu necesita experienta si calficare. **2.400 L;** ☎0720.534.815 ionut.dragoi@passion4work.ro

1809. **Operatori** productie in cadrul unei cunoaste fabrici de stilca din Bucuresti. Program: 3 schimburi. Nu necesita experienta si calficare; **2.400 L;** ☎0720.534.815 ionut.dragoi@passion4work.ro

1810. **Operatori** productie in cadrul unei importante companii specializata in constructia de gresie si faianta din Bucuresti. Locatie: Valea Cascadelor, sector 6, Pacii. Program: L-V / 12/24; **2.200 L;** ☎0720.534.815 ionut.dragoi@passion4work.ro

1811. **Operatori** productie - Abatorul Peris, cautam 15 operatori productie responsabili si dornici sa intre in echipa noastra. Oferim salariu fix lunar motivant, tichete de masa, transport si/sau cazare ☎0741.222.279 daniela.gavril@agricover.ro

1812. **Operatori** productie publicitara angajam colantori, tehnicieni confectii/ montaj reclame, standuri, copertine, avantaj cunostinte operare utilaje din industria publicitara si permis auto. Salariu motivant, bonusuri ☎0772.148.213

1813. **Operatori** productie sector 6 urgent barbati cu/ fara experienta, Salariu 1.500, bonuri de masa, Program de L-V 8h/zi fix sau 12h/zi in ture, transport asigurat, mai multe informatii la nr. tel. ☎0743.751.117

1814. **Operatori** utilaje terasiere (buldozer, excavator) cu atestat si personal necalificat in localitatea Mofleni, judetul Dolj.Salariu fix+tichete de masa+bonusuri; transport/cazare asigurate; ☎0725.999.632

1815. **Ospata,** ospatarita full time, The Temple social pub angajeaza ospatari, ospatarite intr-o atmosfera relaxanta, program 2/2, salariu motivant, tips, masa gratuita, contract de munca. **1.500 L;** ☎0746.620.016 office@thetemplepub.ro

1816. **Ospatar** cu experienta pentru Boulevard Cafe, situat pe B-dul Gheorghe Sincai nr. 9A, zona Tineretului, salariu + comision din vanzare, program in ture. Cerem si oferim seriozitate **1.300 L;** ☎0735.155.357

1817. **Ospatar** entry level sau cu experienta pentru bar/terasa in cadrul Teatrului National Bucuresti, Piata Universitatii. Contract de munca cu norma intreaga. Posibilitati de avansare. **1.600 L;** ☎0722.534.421/ 0733.800.888 contact@opus-tnb.ro

1818. **OSPATAR** pentru terasa-restaurant in zona Fizicienilor ☎0723.326.713

1819. **Ospatar** restaurant Ai Sapori, strada Sibiu, nr 2, sector 6 angajeaz? osp?tar, program 2 cu 2, 9-24. ☎0731.335.335

1820. **Ospatar** restaurant El Pato, situat in zona centrala angajeaza ospatar cu experienta, cunoscator al limbii engleze. Suntem interesati de persoane tinere, dornice sa lucreze in echipa; ☎0724.226.479 restaurant@elpato.ro

1821. **Ospatar** restaurant Floreal angajeaza ospatar. Detalii telefon ☎0769.728.237 restaurantfloreal@yahoo.com

1822. **Ospatar** Restaurant sector 4 angajeaza ospatar cu contract de munca full time; ☎0745.670.564/ 0726.307.736 dinanicoleta09@yahoo.com

1823. **Ospatar** The Harp Bakery angajeaza ospatar, program 1 zi cu 1 zi de la ora 07.00-22.00, tips individual, masa asigurata, procent mic, carte de munca. ☎0752.177.431 office@theharp.ro

1824. **Ospatar** White Lion Pub & Grill, str. Lujerului nr. 40 (Drumul Taberei langa Plaza Romania), ☎0770.792.738 home.mariobadescu@gmail.com

1825. **Ospatar** banchete Hotel RIN Central angajeaza ospatar banchete pentru pregatirea restaurantului/sala de eveniment, mise en place-ul meselor, servire ireprosabila. Cerinte: persoana harnica, punctuala, disponibil/disponibila pentru ture. ☎0731.111.418 resurseumane@rinhotels.ro

1826. **Ospatar** cu experienta minim un an pentru restaurant cu sediul in Otopeni. Relatii la telefon, CV la email ☎0766.222.738 office@noblesseotopeni.ro

1827. **Ospatar** cu experienta ospatar cu experienta pentru Boulevard Cafe, situat pe B-dul Gheorghe Sincai nr. 9A, zona Tineretului, salariu + comision din vanzare, program in ture. Cerem si oferim seriozitate; **1.300 L;** ☎0735.155.357

1828. **Ospatar** cu experienta pt. restaurant in sector 2. Rugam seriozitate; ☎0760.366.384/ 0769.077.022

1829. **Ospatar** cu experienta! ospatar cu experienta, salariu motivant cu crestere anuala, tips, contract de munca. Zona Petre Ispirescu; ☎0766.301.835 radu-ma_90@yahoo.com

1830. **Ospatar** mic dejun RIN Grand Hotel angajeaza ospatar mic-dejun care sa: pregateasca/completeze bufetul, debaraseze/aseze mesele, ofere servicii ireprosabile clientilor. Cerinte: persoana harnica si calificare. ☎0730.777.210 resurseumane@rinhotels.ro

1831. **Ospatar** room-service pentru un important hotel din Bucuresti. Locatie: Universitate, zona centrala. Program: 5 zile/ 2 libere: 8ore pe schimb. Salariu: 1200-1500 lei net, **1.500 L;** ☎0725.132.133

1832. **Ospatar** si ajutor bucatar, angajeaza restaurant din 13 Septembrie. Relatii la telefon: ☎0764.687.270

1833. **Ospatar** si ajutor bucatarie Restaurantul Da Giulio situate in Bucuresti, sect.3, Str. Popa Stoica din Farcas nr.29, angajeaza personal feminine pentru posturile de ospatar(calificare si experienta) si ajutor bucatarie; ☎021.323.52.40/ 0723.617.966 da_giulio@yahoo.com

1834. **Ospatar** si femeie la vase, ajutor bucatarie, restaurant Floreal sector 4 angajeaza ospatar si femeie la vase, ajutor bucatarie. Program o zi lucratoare cu o zi libera. Contact: ☎0769.728.237

1835. **Ospatar** si picol pentru restaurant cu specific international. Relatii la telefon intre orele 09.00-16.00 ☎0722.597.269

1836. **Ospatar** si picol, restaurantul Resto Aperto din incinta Mall Vitan - Parter angajeaza ospatari si picoli cu si fara experienta. Pentru mai multe informatii sunati la nr de telefon. Departament HR ☎0738.652.992/ 0727.561.605 valentina.georgescu@sterlingcruise.eu

1837. **Ospatar** zona Unirii, ospatar restaurant zona centrala (Unirii), salariu motivant, bonusuri, masa si transportul asigurate. Detalii la nr. tel. sau e-mail resurse.umane@stadio.ro ☎0731.322.472 roxana@stadio.ro

1838. **Ospatar,** barman, bucatar, situat In zona centrala. Cautam persoane serioase, dornice de munca; ☎0722.605.094

1839. **Ospatar,** Best Western Stil Hotel angajeaza ospatar f/b, contract de munca. Aviatiei, metrou Aurel Vlaicu. Oferim 13 salarii/ an, masa calda, concediu platit cu cazare inclusa pe litoral. Asteptam CV; ☎021.233.39.90 office@hotelstil.ro www.hotelstil.ro

1840. **Ospatar,** bucatar si femeie la vase angajam pentru restaurant sector 6. Relatii la telefon; ☎0721.261.600/ 0737.227.564

1841. **Ospatar,** Hotel&Boutique Cherie angajeaza ospatar cu experienta, program si salariu atractiv. Trimite-ti CV-ul la email; ☎0730.605.314 rezervari@cherie-hotel.ro

1842. **Ospatar,** preluare si servire comenzi mancare si bauturi. Pregatire preparate usoare. Cerinte: experienta, limba engleza-nivel mediu, seriozitate. Hotel boutique 4 stele din centrul Bucurestiului, ☎0758.094.095 mihaela.zuld@hotelmoxa.com

1843. **Ospatar,** restaurant-berarie Berestroika angajeaza ospatar cu experienta, ☎0721.100.000 office@berestroika.com

1844. **Ospatar,** aj bucatar, bucatar cautam ospatari pana in 35 ani cu exp zona Decebal 1500+tips, program 2 zile cu 2 zile, 2 aj bucatari 2200+5%, 1 bucatar 3000+5%. **2.200 L;** ☎0724.047.365

1845. **Ospatar,** ajutor bucatar, bucatar restaurantul Capricciosa situat in zona Baneasa angajeaza personal pentru postul de ospatar(cu sau fara experienta), bucatar, ajutor bucatar. Detalii telefonic; ☎0726.262.873 anna_simion27@yahoo.com

1846. **Ospatar,** ajutor ospatar si hostess restaurantul Cherhanaua Ancora angajeaza: ospatar, ajutor ospatar, si hostess. Salariu motivant; ☎0786.372.937 angajaripersonal.ancora@gmail.com

1847. **Ospatar,** ajutor ospatar si spalator vase pentru restaurant situat pe Calea Floreasca. Rog seriozitate; ☎0723.845.910 cristi@uanderful.ro

1848. **Ospatar,** barman The Corner bistro in Afi Mall Bistro The Corner isi mareste echipa si cauta colegi ospatari, barmani, bucatari, pizzari pentru locatia sa din Afi Mall Cotroceni. ☎072423303 office.euroglass@gmail.com

1849. **Ospatar,** hostess, ajutor de bucatar, ptr restaurant a la carte, situat la Piata Romana, relatii la: ☎0733.500.300 office@theembassy.ro

1850. **Ospatar,** ospatarita Klandestin angajaza ospatar/ ospatarita cu experienta minim, 3 ani abilitati de comunicare, organizare, seriozitate si adaptare la munca in echipa, aspect fizic ingrijit, **1.350 L;** ☎0723.522.933 beatrice_mansour@yahoo.com

1851. **Ospatar,** ospatarita pentru restaurant in incinta mall Baneasa. Salariu motivant si bonus de performanta. Detalii la nr. de tel.; ☎0735.226.533 claudinne1010@yahoo.com

1852. **Ospatar,** ospatarita pentru restaurant Le Boutique - Food Concept Store, program de lucru 2 zile/ 2 zile. Cerinte obligatorii: cunoasterea limbii engleze si seriozitate. Se asigura transport ☎0722.538.274

1853. **Ospatar,** ospatarita pentru restaurant Mancare cu Staif situat in zona Baneasa/ Medicover. Oferim un mediu de lucru cald si prietenos unde vei gasi siguranta, seriozitate si sustinere permanenta **1.500 L;** ☎0723.992.780 dares.fine@gmail.com

1854. **Ospatar,** ospatarita fara experienta Restaurantul Stadio din Piata Universitatii angajeaza tineri pentru pozitia de ospatar/ospatarita. Program flexibil, mediu de lucru placut, salariu motivant, posibilitati de dezvoltare. ☎0731.322.472 resurse.umane@stadio.ro

1855. **Ospatar,** ospatarita full time The Temple social pub zona Unirii angajam ospatari, ospatarite cu experinta in domeniu, program 2/2 zile, masa asigurata, salariu motivantm tips, contract individual de munca. **1.500 L;** ☎0746.620.016 office@thetemplepub.ro

1856. **Ospatar,** ospatarita, picol la bistro cafe in zona Unirii. ☎0722.362.680 cezar.cobzaru@yahoo.com

1857. **Ospatar,** ospatarite, barman, picolite pentru restaurant in sectorul 3, Titan. Salariu 1700 lei + procent vanzare, C.M si o masa pe zi. **1.700 L;** ☎0721.720.751

1858. **Ospatar,** personal service, zona Matasari cautam ospatari responsabili si atenti. Salariul atractiv, negociabil in functie de experienta.Program 2 cu 2. Se ofera o masa pe zi si transport asigurat. Zona Iancului, Restaurant Bite. ☎0726.600.921

1859. **Ospatar,** picolo restaurant in Centrul Istoric (zona Unirii), ne marim echipa. Cautam Ospatar/piccolo. Sunati intre orele 10.00-15.00 la nr; ☎0735.861.682/ 0735.861.681

1860. **Ospatar**/ ospatarita si picol te astept la Doncafe Brasserie pt. mai multe detalii. Cerintele nu sunt mari, doar dorinta de a profesa in domeniul ales; ☎0746.222.444

1861. **Ospatari** locatie in parcul Herastrau, angajam ospatari, picoli, ajutor bar, personal curatenie si vase. Detalii la tel. Kayo Garden. ☎0724.968.386

1862. **Ospatari** oferim un salariu pe sezon adica iulie- august incepand de la 2.500 lei pana la 4.500 lei numai in fuctie de proba de lucru. Relatii si detalii la numerele de telefon in intervalul orar 10-20, **3.000 L;** ☎0728.101.357/ 0784.388.122 tufisimarianviorel@yahoo.com

1863. **Ospatari salariu 1.800 si 2.000 lei net, femei vase- 1.800 lei (acum masina spalat vase), administratora restaurant "Cuibul Randunelelor" sector 5 angajam. Sunati dupa orele 12; ☎0720.033.444**

1864. **Ospatari** cu experienta, Maraschino Bistro angajeaza cu contract de munca, tips din vanzare, o masa calda pe zi, transport asigurat (program 11-02, doua zile cu doua zile libere) ☎0728.825.777

1865. **Ospatari** si barmani, urgent, 3 min. metrou Grozavesti, Campus studentesc, 100 lei/zi+ tips, carte munca; ☎0742.181.263/ 0755.013.339

1866. **Ospatari** si bucatari evenimente Bucuresti, plata este de minimum 200 lei/eveniment-ospatari.Plata se face la sfarsit. Interviul are loc in Piata Uniri-vis a vis de Cocor.Ture de 8 ore, depinde de locatie.www.ospatari.comGeorge **200 L;** ☎0763.562.772 geo.wteam@yahoo.com

1867. **Ospatari** si ospatarite beraria germana din Oraselul Copiilor angajeaza Ospatari, salariul 1600. **1.600 L;** ☎0726.477.406 mihalachecristian75@yahoo.ro

1868. **Ospatari** si ospatarite Restaurant situat in sect 2 angajeaza ospatari si ospatarite cu experienta salariu atractiv plus procente si ajutori de bucatari cu experienta; ☎0735.011.736/ 0735.011.735 bistrohb@yahoo.com

1869. **Ospatari** si picoli cu experienta Loka Lounge&Coffee, angajeaza ospatari cu experienta in domeniu si picoli. Salariu atractiv, se lucreaza in ture, dorim angajati permanenti, seriosi si ambitiosi. **1.450 L;** ☎0723.345.762 rusu.costin93@gmail.com

1870. **Ospatari,** barman, ajutor barman, bucatar, ajutor bucatar pentru restaurant din sectorul 6 ☎0757.115.271

1871. **Ospatari,** picoli, barmani, casiere pentru Club Princess - Mamaia. Se ofera cazare. ☎0766.693.340

1872. **Ospatari,** restaurant de lux Litoral Neptun angajeaza ospatari. Asiguram cazare hotel, masa si transport inclus. Salariu avantajos + tipsuri, plata saptamanala, Program flexibil; ☎0760.829.311

1873. **Ospatari,** ajutor ospatari, salatiera pentru restaurant. Decontare tranbsport, dupa ora 10.00; ☎0722.387.386/ 0723.644.179

1874. **Ospatari,** barmani salariu atractiv. Reteaua de restaurante Sushi Terra; ☎0725.158.021 alinariulet@mail.ru

Angajam urgent pentru firma STRATUM ENCLOSURES SRL Bucuresti
MANIPULANT MARFA
Oferim contract pe perioada nedeteminata, salariu atractiv, bonuri de masa, prima lunara in functie de performanta dupa perioada de proba, program luni-vineri, in doua schimburi: 6.00-14.00/ 14.00-22.00.
Relatii la telefon **0729.925.035**

1875. **Ospatari,** barmani, vino in echipa Alioli, pentru restaurant mediteranean in zona P-ta Romana, urgent. Salariu atractiv negociabil, transport, program 2 cu 2, tips zilnic. Va rugam sa ne contactati intre 12:00-20:00, ☎0733.304.950 office@alioli.ro

1876. **Ospatari,** ospatarite cu sau fara experienta pentru Restaurant Beijing. Detalii la tel dupa ora 11 ☎0732.724.665/ 0732.724.665/ 021.327.40.10 simonastan37@gmail.com

1877. **Ospatari,** ospatarite, cu experienta pe un post similar, The Temple social pub angajeaza ospatari/ ospatarite program 2/2, contract de munca, salariu motivant, masa gratuita, bonusuri de implicare **1.400 L;** ☎0746.620.016 Office@thetemplepub.ro

1878. **Ospatari,** ospatarite, pentru Restaurant You & Me, bd. C-tin Brancoveanu 110 D, program 2/2 zile, salariu in mana 1.500 lei, tips individual, bonusuri, posibilitate avansare. Se cer seriozitate si experienta; **1.500 L;** ☎0726.782.482/ 0760.650.710

1879. **Ospatari,** ospatarite, sef de sala pentru Beraria Germana din Oraselul Copiilor **2.000 L;** ☎0726.477.406 mihalachecristian75@yahoo.ro

1880. **Ospatari,** ospatarite. Angajam ospatar fata sau baiat cu experienta in domeniu. Restaurant in Dorobanti cu specific mediteranean, ☎0734.349.076

1881. **Ospatari,** picoli, barmani Parcul Tineretului. Restaurant cu terasa in Parcul Tineretului angajeaza ospatari, picoli, runneri cu sau fara experienta. Contract de munca conform legii. Salariu motivant. Tips individual. Fara limita de varsta. ☎0724.147.432/ 0724.147.432 tineretului@cafeneauaactorilor.ro

1882. **Ospatari.** Bistro central angajeaza in conditii avantajoase ospatari. Program la tura, contract de munca. Programari interviu: ☎0732.368.237

1883. **Ospatari/Ospatarite** Beraria Germana din Oraselul Copiilor angajeaza ospatari si ospatarite; **1.600 L;** ☎0726.477.406 mihalachecristian75@yahoo.ro

1884. **Ospatari/te** pentru noul restaurant Cismigiu Vino sa lucram impreuna intr-o cladire emblematica a Bucurestiului si sa oferim oaspetilor nostri o experienta de neuitat. Iti oferim un prgram flexibil, venituri peste medie si o noua experienta. ☎0731.322.472 resurse.umane@stadio.ro

1885. **Ospatarita** Restaurant piata Dorobanti angajeaza ospatarita, aspect fizic placut, salariu 2.000 lei; ☎0727.740.631 steak.office@gmail.com

1886. **Ospatarita,** Bemolle Cafe situata pe Calea Victoriei nr. 16 angajeaza ospatarita. Program 2 zile cu 2 libere sau diferite variante de program: de la ora 9,13, ora 16 sau part time de la ora 18. Tips zilnic, contract. **2.000 L;** ☎0723.188.953 lidiacoman19@yahoo.com

1887. **Ospatarita, hotel cauta ospatarita vorbitoare limba engleza; ☎0736.662.670**

1888. **Ospatarita,** pentru restaurant cu terasa din sectorul 3, zona metrou N. Grigorescu, la noi gasesti un colectiv placut, program avantajos si bonusuri motivante. Suna-ne sa programam un interviu ☎0723.383.637

1889. **Ospatarita,** ospatar, pentru restaurant cu specific italian. Salariul net 2000 Ron. Program de lucru 1 zi cu 1 zi. Adresa strada Nerva Traian nr. 25 (zona Metrou Timpuri Noi, vis a vis de scoala 81) **2.000 L;** ☎0744.489.993 trattoriapanevino2010@yahoo.com

1890. **Ospatarite** cu sau fara experienta vanzator in bar si femeie de serviciu, bistro cu terasa angajam pe termen lung, salariu motivant. Bucuresti - sector 2. Relatii la telefon ☎0743.103.104

1891. **Ospatarite** smart-casual, stadio restaurant asezat in Piata Universitatii angajeaza ospatarite. Iti oferim un program flexibil de 15zile/luna, venituri motivante, training-uri de specialitate si oportunitati de promovare; ☎0731.322.472 resurse.umane @stadio.ro

1892. **Ospatarite,** locatie situata pe Calea Vacaresti, Tineretului, angajeaza ospatarita cu, sau fara experienta, locatie linistita, salariu motivant. **1.400 L;** ☎0734.651.400

1893. **Ospatarite,** ajutor bucatar, spalator vase angajam ospatarite, ajutor buc?tar, spalator vase pentru locatie zona 1 Mai. Conditii avantajoase si salarii peste medie; ☎0744.607.040

1894. **Ospatarite,** ospatari restaurantul Vivo isi mareste echipa. Daca esti ospatarita/ospatar si vrei sa te alaturi echipei noastre asteptam sa ne contactezi. Experienta anterioara nu este necesara. AFI Cotroceni; ☎0787.709.154 vivofoodbar@gmail.com www.vivofoodbar.com

1895. **Ospatarite/ picolite pt. restaurant sector 2, zona Mosilor; ☎0744.424.222/ 0724.241.932**

1896. **Osteria** Romana face angajari cautam pizzar, ajutor de bucatar si femei la vase; ☎0732.376.179 gabi.borcea5@yahoo.com

1897. **Paflora** Impex SRL angajeaza muncitori necalificati pentru dezinsectiedezinfectie-deratizare. Program lucru integral. Salariu motivant + bonuri de masa. Bonusuri in functie de realizari. CV la email: ☎0733.117.450 resurseumane@paflora.ro

1898. **Patiser** cu experienta, zona Stefan cel Mare, sambata -duminica liber; ☎0722.558.062

1899. **Patiser** sau patisera cu experienta, salariu motivant, Gara de Nord; ☎0758.421.474

1900. **Patiser, modelator covrigi, Hala Traian; ☎0728.290.334/ 0764.616.917**

1901. **Patiser,** cofertar, brutar si vanzatoare. Detalii la tel. ☎0762.298.622

1902. **Patiser, Fornetti, minima experienta, in zona Titan - Auchan, program 8 ore/zi, conditii excelente, beneficii plus venit 1.800 L; ☎0732.408.999 hhtitanatlas@yahoo.com**

1903. **Patiser,** modelator, pizzar Covrigarie-patiserie-pizzerie angajam patiser, modelator, pizzar cu experienta. Se ofera contract de munca si salariu fix. Punct de lucru sector 4; ☎0723.360.076

1904. **Patisera** pentru

LOCURI DE MUNCĂ

1922. **Persoana** serioasa curatenie, calcat, menaj casa particulara, program 8 ore pe zi, posibil program si incepind cu ora 13-15, salariu 1.500 Ron net. Zona Metrou Aviatorilor. Tel ☎0787.646.771

1923. **Persoana** serioasa, fara obligatii, lucratoare gospodina de la tara sa aiba grija de casa la Bucuresti, sa faca curat in casa, gradina si sa primeasca musafiri. Oferim salariu 1000 lei si cazare asigurata. **1.000 Lei;** ☎0761.702.490 cezarea.vio@gmail.com

1924. **Persoana** vase, curatat legume, restaurantul L incontro Otopeni angajeaza persoana spalat vase, curatat legume; ☎0748.221.653 crina.stanila1@gmail.com

1925. **Persoane** ingrijire batrani, ingrijire doamna imobilizata Berceni Cultural 1700,8 h L-V. Ingrijire doamna zona spitalul Floreasca deplasabila 1700/8h L-V. Domn nevazator deplasabil L-s 5h/zi 1300 zona Mihalache; **1.700 Lei;** ☎0724.047.365

1926. **Persoane pentru vanzare si facturare program WIZ, angajeaza firma Buttons Trading Rom din str. Ienachita Vacarescu nr. 58, sector 4, Bucuresti. Interviul va avea loc la sediul firmei intre orele 10-13 de luni pana vineri. ☎021.337.42.46/ 0772.213.500**

1927. **Persoanl** restaurant, angajam bucatar specific american, ajutor bucatar, ospatari, barmani, femeie pentru curatenie, locatia este situata in centru vechi, salariu atractiv, ☎0763.386.542 dane_the_first@ymail.com

1928. **Personal** autoservire tip restaurant, situata in zona hala traian, angajam personal pentru urm. posturi:bucatar, ajutor bucatar, linie servire, debarasator. ☎0731.058.010

1929. **Personal** baza sportiva Sud Arena situata in sos. Vitan-Barzesti 5-7 angajeaza personal fara experienta. Salariu 1.500 lei program 8 h/zi; **1.500 Lei;** ☎0737.337.037 office@sudarena.ro

1930. **Personal** cafenea cu terasa situata in zona Baneasa, angajeaza barman si ospatarite, informatii si programari pentru interviu la nr.de tel.afisat; ☎0748.266.244 bourbon_baneasa56@yahoo.com

1931. **Personal** Cafenea pe Decebal angajeaza ospatari/ ospatrite, barmani si personal servici. Pentru mai multe detalii suna?i la nr. tel. ☎0724.661.462

1932. **Personal** ferma F.R. International Group Oltenita angajeaza personal, mulgatori (sala de muls), ingrijitori animale, tractoristi cu experienta, medic veterinari cu experienta (vaci de lapte), ☎0757.013.900 contabil.f.r.idgro@gmail.com

1933. **Personal** geo restaurant terasa Bucuresti angajeaza:ospatari, pizzari, ajutori bucatari. Pentru detalii tel. Berceni, Nitu Vasile. ☎0722.340.777/ 0735.155.555

1934. **Personal** macelarie sector 3 angajam personal necalificat pentru manipularea marfurilor. Salariu atractiv. Mai multe detalii la telefon; ☎0737.910.710 liviu.sterea@aytlidergrup.ro

1935. **Personal** pentru depozit, ambalare, supraveghere masini ambalat, pregatire comenzi, Militari, Chiajna; ☎0745.019.468 tridentcoprimex@yahoo.com

1936. **Personal** pentru laborator sandwich-uri, ☎0773.945.313

1937. **Personal** pentru primire pacienti cu sau fara bacalaureat. Rel la tel, CV la mail. ☎021.326.55.96 fmmedient@hotmail.com

1938. **PERSONAL PENTRU TERASA DIN SECTOR 6, PREFERABIL EXPERIENTA; ☎0727.825.165**

1939. **Personal** Restaurant Edessa angajeaza pentru un nou proiect, personal calificat. Posturi: ospatari, picoli, barmani, bucatari, ajutor bucatar, femei la curatenie, livrator si operator telefon delivery. ☎0736.772.774/ 0725.516.976 edessaromania@gmail.com

1940. **Personal** Restaurant si food truck angajeaza personal cu experienta, ☎0763.345.168/ 0763.345.169 ghetraian@yahoo.com

1941. **Personal** restaurant terasa Geo Bucuresti sector 4 angajeaza ospatari. Detalii la tel: ☎0722.340.777 gabytohme@yahoo.com

1942. **Personal** sala sport (squash). Persoana muncitoare, serioasa pt receptie. Face si mentine curatenia in incinta. Program de lucru o zi cu o zi. Carte de munca, bonuri de masa. Domiciliul in sect. 3-4, de preferat. **1.500 L;** ☎0737.600.297 danielg74@yahoo.com

1943. **Personal** Salon Tina style sector 3 angajeaza frizer cu experienta si carte de munca salonul se afla in calea Vitan 201, sector 3 la o statie de tramvai de Dristor. ☎0761.718.282 emy25emy2000@yahoo.com

1944. **Personal** feroviar pt Germania. Cautam persoane cunoscatoare de Limba Germana (mediu sau avansat) pentru domeniul feroviar din Germania in sistem full time.Posturi disponibile: Personal responsabil de siguranta santierelor feroviar; Manevrant feroviar si Personal control panou digital autovehicule autonome; Se ofera: cazare; scolarizare; posibilitate de promovare; Tarif orar incepand de la 9 Eur/brut pentru personal siguranta feroviara; tarif orar incepand de la 12 Eur/brut pentru manevran/mechanic locomotive; tarif orar incepand de la 14 Eur/brut pentru personal control panou digital autovehicule autonome; Ore suplimentare platite, sporuri platite; transport (se asigura transportul pana in Germania in momentul angajarii); contract de munca semnat direct cu angajatorul din Germania; Se cere: seriozitate; punctualitate; flexibilitate; disponibilitate de a invata; carnet categoria B reprezinta un avantaj: cunoasterea limbii Germane; candidatul trebuie sa fie apt d.p.d.v. fizic si psihic; Plecarile sunt in luna Iulie iar inscrierile se fac pana in 5 iulie. Informatii la tel. sau cv la email: ☎0040740022410 personalserviceeurope@gmail.com

1945. **Personal** - muncitori in fabrica pt. firma productie obiecte sanitare (Bucuresti, zona Ghencea). Cerinte: persoane harnice, serioase. Oferim: salariu motivant alcatuit din salariu fix si bonus lunar in functie de performante, tichete de masa, plata orelor suplimentare, decontare transport pe mijloacele de transport in comun. Se lucreaza in doua schimburi saptamanale; ☎0720.112.734

1946. **Personal** amenajari gradini. Firma de amenajari spatii verzi angajeaza muncitori necalificati si tehnicieni zona Ghencea; ☎0743.605.158

1947. **Personal** atelier de confectii textile angajez personal pentru atelier de confectii textile situat in incinta Faur zona metrou Republica. Conditii de lucru cu contract de munca si pachete salariale motivante. Relatii la telefon; ☎0726.788.600

1948. **Personal** Bistro, bistro, locatie pozitionata in inima capitalei, pe malul Dambovitei, recruteaza peronal: bucatar, ajutor bucatar, barman, ajutor barman, ospatar, picol, femeie serviciu., p.r, Hostess, ☎0736.111.666 Cristi.diaconu@yahoo.com

1949. **Personal** bloc asociatie de proprietari Piata Amzei angajeaza cu CM femeie de serviciu scara, bloc si administrator. ☎0762.215.864

1950. **Personal** bucatarie pentru autoservire sector 1, zona Romexpo; ☎0768.395.717

1951. **Personal** bucatarie urgent: bucatari, ajutor bucatar, pizzar, femeie la vase, salariu motivant. ☎0745.778.152/ 0734.622.371

1952. **Personal** bucatarie ceainarie zona Foisor, Ceainaria Greentea din Sector 2 angajeaza ajutor de bucatar, cu sau fara experienta. Ofera pachet salarial avantajos (salariu fix+ bonus) si mediu de lucru placut, in cadrul unei echipe minunate. ☎0745.202.045 office@greentea.ro

1953. **Personal** bucatarie sandwich-uri ambalate, pentru laborator productie, zona Colentina. Program: duminica-joi, intre 08.00 - 16.30. Salariu atractiv, transport decontat, masa asigurata. Rugam seriozitate; ☎0731.127.458 contact@sandwick-break.ro

1954. **Personal** bucatarie si restaurant: bucatar specialist, bucatar simplu, ajutor de bucatar, macelar, brutar, cofetar, sef de sala restaurant, barmani si ospatarite. Calea Victoriei -Platinum Casino; ☎0726.141.233

1955. **Personal** bucatarie Uncle John Auchan Dr Taberei Uncle John angajeaza ajutor bucatar si lucrator bucatarie pentru locatie noua in Auchan Drumul Taberelor, program 2 cu 2, salariu motivant, bonuri de masa. ☎0726.240.796 office@uncle-john.ro

1956. **Personal** bucatarie, ajutor pizza, ajutor bucatar, gratar, salate, vase, femei sau barbati, castiguri peste 2300 lei posibilitate promovare, training, transport asigurat, programare interviu luni-vineri intre 11.00-17.00; ☎0746.405.432

1957. **Personal** cabinet veterinar/asistenti. Cabinet veterinar zona Mihalache-Domenii angazam personal ingrijire animalute/asistenti. Salariu 1500-2000 lei in functie de responsabilitati si program. Detalii la telefon; ☎0730.712.761 smartpetplus2015@gmail.com

1958. **Personal** calificat si necalificat prelucrare/ manevrare sticla, Transparent Design SRL angajeaza pt. fabrica prelucrare geam; ☎0721.241.412 office@transparentdesign.ro

1959. **Personal** calificat si necalificat brutarie Stefanestii de Jos, Ilfov, personal calificat si necalificat, salariu motivant, bonusuritransport asigurat detalii tel; ☎0726.110.580 sradu@europeanpastry.ro

1960. **Personal** calificat si necalificat constr. Firma de constructii, angajam personal calificat si necalificat pentru montare gresie si podea flotanta in cladiri de birou. Asiguram instructaj. In functie de performantele echipei,oferim si bonusuri. **4.000 Lei;** ☎0769.674.488/ 031.437.84.17 office.samdevelopment@yahoo.ro

1961. **Personal** call center, personal vorbitori de limba germana, pentru call centers cu sediu in Bucuresti. **500 €;** ☎0732.613.732 galina.gajos@gmail.com

1962. **Personal** cantina-linia de servire cantina situata in Pipera angajeaza personal-servire la linie. Program: L-V de la ora 08-17:00. Se ofera salariu, tichete de masa, o masa in restaurant, prime. Experienta constituie un avantaj; ☎0742.668.259 mihai.samson85@yahoo.com

1963. **Personal** contabilitate primara, tipografie amplasata in Afumati, Ilfov angajeaza persoana pentru contabilitate primara. Acceptam persoane din provincie. Oferim cazare. ☎0786.958.267 marius.brecea@gmail.com

1964. **Personal** cu experienta, bucatar, ajutor bucatar, ospatarite, ospatari, barman, barmanita, femeie la vase, pentru restaurant-pub ☎0725.347.954

1965. **Personal** cu sau fara experienta urgent, angajam pentru covrigarie patiserie modelator covrigi si vanzatoare. Mediu de lucru placut ☎0768.770.076/ 0723.613.408/ 0770.856.973

1966. **Personal curatatorie, operator curatator textile, calcator, receptionera, angajam urgent. Vanzator, lucrator comercial (haine), casier, croitoreasa (nu conteaza experienta); ☎0742.105.106/ 0746.289.853**

1967. **Personal** curatenie spatii comerciale 3/4 ore, net :600-700ron centre comerciale ,sali de cinema ,cladiri birouri ,salariu net :1400-1900 ronRelatii :0732018935 ☎031.101.21.39/ 0722.763.974

1968. **Personal** curatenie angajam o doamna pentru curatenie program 06.30-14.30. Oferim loc de munca pe termen lung, salariu atractiv, carte de munca si bonuri de masa. Zona Dristor. ☎0770.392.904/ 0770.392.904 office@daisyclean.ro

1969. **Personal curatenie birouri, pt. firma. Salariu bonuri de masa si alte bonusuri, zona apaca; ☎0723.951.507**

1970. **Personal** curatenie firma de curatenie angajeaza femeie pentru curatenie in sala de jocuri. Program 12/36 (o zi lucrata, o zi libera), salar 1500 lei net, contract de munca pe perioada nedeterminata; **1.500 Lei;** ☎0749.624.769

1971. **Personal curatenie pentru birouri, Bucuresti, sectorul 2. Program schimbul II; ☎0744.487.695**

1972. **Personal** curatenie pentru complex rezidential, zona Pipera Tunari. Rugam serioazitate. Salariul atractiv, conditii bune de lucru ☎0736.494.036

1973. **Personal** curatenie pentru hypermarket in Bucuresti, mai multe tipuri de program. Contract de munca, ore suplimentare platite, tichete de masa. Tel. 0740.695.432 - zona Grozavesti, 0735.327.870- zona Chitila, 0720.114.630- zona Dristor, 0748.292.030- zona Colentina, 0730.714.772- zona Militari;

1974. **Personal** curatenie se cauta personal curatenie pentru o cladire de birouri in zona Unirii. Program 8h/zi, de L-V. Salariu 1300 lei, contract de munca; ☎0729.106.202/ 07301062017 office@dageshgroup.com

1975. **Personal** curatenie spalator vase Restaurant Dorobanti Floreasca, program 5 cu 2. Conditii: bonuri de masa, tips, transport, 1500lei net declarat CM; ☎0748.434.899

1976. **Personal** curatenie 8 ore, firma Hyper angajeaza femeie pentru curatenie de intretinere in spatii de birouri. Program: 6-14, de luni pana vineri. Contract de munca. Transport RATB si metrou decontat. Salariu net 1.500 Lei **1.500 L;** ☎0787.348.140

1977. **Personal** curatenie 8ore/zi in zona metrou Pipera. Program de duminica-joi de la 7:30-16:0. Salariu 1200 in mana, spor de weekend 200 si bonus de transport; ☎0729.699.825 andreea@wedohr.ro

1978. **Personal** curatenie apartamente regim hotelier calcat, schimbat lenjerii si curatenie pentru apartamente in regim hotelier. Program 9-17. Salariu 2000 + 50 ron/zi daca este nevoie cateva ore in weekend. Abonament RATB si carte de munca; **2.000 L;** ☎0745.500.676

1979. **Personal** curatenie birouri firma de curatenie angajeaza femei de serviciu pentru curatenie birouri. Oferim salariu motivant si program flexibil. Cerem seriozitate **1.800 L;** ☎0772.029.406/ 0773.848.657 contact@conexclean.ro

1980. **Personal** curatenie birouri zona Universitate, program 8 ore, 06-14, contract de munca, se lucreaza in institutie de stat; **1.200 L;** ☎0724.518.770

1981. **Personal** curatenie blocuri 2050 lei www.curatenieblocuri.freewb.ro/cariere acum cautam colegi pentru curatenie blocuri,fete si baieti,nu facem interviu la telefon,solicitam cazier si recomandari,oferim maxim 2050 lei luna,vezi site web **2.050 L;** ☎0724.682.275/ 0724.682.275 anoutrei@yahoo.com

1982. **Personal curatenie bucatarie pentru Socului Kebap, salariu atractiv, tips; ☎0764.673.064**

1983. **Personal** curatenie bucatarii, cameriste, supervizor. Info Clean angajeaza supervizor/ pers. curatenie instrumentar bucatarii/ cameriste pt. hotel de 5 stele. Contract de munca/ salariu net 1.400/ bon masa de /chelt. transport/ asigurare medicala/ alte bonusuri ☎0722.611.525 info.clean@yahoo.com

1984. **Personal** curatenie in zona Semanatoarea companie multinationala angajeaza personal pentru curatenie cu program de luni pana vineri in zona Semanatoarea. Oferim conditii legale de munca (contract), salariul platit la timp si tichete de masa. ☎0786.552.982

1985. **Personal** curatenie la cantina, cu program de luni pana vineri in doua ture: 06:00-14:00 si 12:00-20:00. Oferim conditii legale, salariu primit la timp si tichete masa. ☎0786.552.982

1986. **Personal** curatenie pentru interventii firma de curatenie angajam personal cu experienta pentru interventii, disponibil la deplasari prin Bucuresti. Oferim conditii salariale foarte bune. Cerem seriozitate; **2.000 L;** ☎0772.029.406/ 0773.848.657 contact@conexclean.ro

1987. **Personal** curatenie restaurant Social1 situat la (Piata Unirii), salariu motivant, program flexibil, masa de pranz asigurata, posibilitate de crestere a salariului. Detalii la nr. de telefon sau adresa de email; ☎0731.322.472 resurse.umane@stadio.ro

1988. **Personal** curatenie restaurant Social1 Locatie centrala (Bld Unirii nr 1), salariu motivant, program flexibil, masa de pranz asigurata. Posibilitate de crestere a salariului. Detalii la nr. de telefon sau adresa de email. ☎0731.322.472 resurse.umane@stadio.ro

1989. **Personal** curatenie restaurante, salariu incepand cu 1200 Lei, tipsuri, bonuri de masa, transport asigurat, program de 8h/zi;Mai multe informatii tel. ☎0743.751.117

1990. **Personal** curatenie si vase Cafenea din zona Piata Alba Iulia sector 3 angajam personal curatenie si vase, pentru detalii ne gasiti la telefon. ☎0730.030.757

1991. **Personal curatenie, angajeaza pentru clinica privata. Salariu motivant. ☎0755.200.076**

1992. **Personal** curatenie, Bery Fitness angajeaza personal curatenie femei si barbati, in Berceni si Iancului. Experienta in domeniu si domiciliul in zona constitue avantaj. Programari la interviu ☎0758.077.704/ 0758.077.701 bery_spa@yahoo.com

1993. **Personal** curatenie, cu experienta, pentru scoala particulara; ☎021.210.21.31 cristinab@cambridgeschool.ro

1994. **Personal** curatenie, depozit zona com. Chitila, transport gratuit Piata Victoriei - Cora Lujerului; 0721.262.304/ 0722.597.230/ 0722.233.425/ 021.252.02.12

1995. **Personal** curatenie, femeie de serviciu pentru locatie in piata Alba Iulia, program 9 ore/zi, salariu 1500 + o masa pe zi, carte de munca. Asteptam tel pentru programare interviu. **1.500 L;** ☎0763.110.110/ 0762.400.500 neacsu.raluca89@yahoo.com

1996. **Personal** curatenie, in Centrul Comercial din zona Cotroceni, la program de 8h/zi, angajam pt firma de curatenie. Oferim salariu avantajos. Detalii la: ☎0736.925.152

1997. **Personal** curatenie, Inter Cleaning RO-GER cauta colegi. Program full time, echipa de interventie - personal masculin / feminin - pt. personal masculin e necesar permis auto cat. B. Program part time, L-J, dupa-amiaza ☎0722.636.611 info@inter-cleaning-ro-ger.com

1998. **Personal** curatenie, Mister Kebab angajeaza personal pentru curatenie. Program de luni pana vineri de la ora 12:00 pana la 20:00, masa gratuita, tips, bonusuri. Bd. Aerogarii -Baneasa, **1.200 L;** ☎0721.303.303

1999. **Personal** curatenie, pentru sedii de birouri si spatii comerciale. Program full time 8 ore. Se solicita seriozitate si dorinta de munca. Salariu fix, decontare transport, loc de munca stabil, ore suplimentare platite, mediu de lucru modern ☎0723.329.680

2000. **Personal** curatenie, bucatar, ajutor, ospatar, barman, cerinte: aspect fizic placut, bune abilitati de comunicare, cu/ fara experienta. Oferim: pachet salarial atractiv, program de lucru in ture, echipa tanara. Resfaurant Olimpico, incinta Mall Vitan; ☎0762.937.427 cariere@gameworld.ro

2001. **Personal** curatenie/infirmiera in clinica, clinica medicala privata angajam personal curatenie/infirmiera calificata pentru punctul de lucru din Otopeni; **1.500 L;** ☎0724.505.781 alina.munteanu@amethyst-radiotherapy.com

2002. **Personal** de intretinere si curatenie (menajera) Magic Salon angajeaza personal de intretinere si curatenie pentru toate saloanele din Bucuresti si Ilfov. Program de lucru 8h/zi in ture, tichete de masa,salariu in cont ING, 21 zile concediu; **1.400 L;** ☎0786.138.262 office@saloanelemagic.ro

2003. **Personal** de paza pentru zona Bucuresti. Pentru detalii, telefon intre orele 10:00-18:00 ☎0733.758.309/ 0728.551.985 iulianageorgiana28@yahoo.com

2004. **Personal** de paza (cu sau fara atestat) pentru spatii comerciale in Bucuresti si Ilfov (Berceni, Drumul Taberei, Chitila, Bucurestii Noi). Salariu atractiv. Elnet Security; ☎0759.046.133/ 0759.046.197/ 0744.596.694

2005. **personal** FARA EXPERIENTA Retea de pizzerii angajeaza personal FARA EXPERIENTA pentru restaurantele din Lujerului ,Dristor, Berceni, telefon 0730386180. ☎0730.386.180

2006. **Personal** fast-food, Maya Fresh, Mexican inspired take away angajeaza personal fast food in locatia din Piata Amzei, program flexibil: 4, 6 sau 8 ore/zi si weekenduri libere. ☎0775.254.472 vasilecorbu@live.com

2007. **Personal** femei pentru patiserie traditionala in zona Unirii, procent vanzare, masa, prime. Detalii la telefon **2.000 L;** ☎0724.570.778

2008. **Personal** feminin Alege BeYou si beneficiezi de Bonus de angajare 300$, comision 50-80%, outfituri gratuite. Este momentul sa-ti castigi independenta , ia atitudine! Suna si progreameaza un interviu **5.000 L;** ☎0766.905.905/ 0730.872.297 office@beyou-studio.ro

2009. **Personal** feminin exclusiv Program la alegere. Salariu garantat pana la 8000 lei. Bonus angajare pana la 5000 lei. Avansare rapida la stagiu de manager. Abonamente spa decontate de noi, **8.000 L;** ☎0760.657.114 officegorgonize@yahoo.com

2010. **Personal** feminin pentru mercerie in incinta Mall-ului Grand Arena, sector 4. Program o zi cu o zi, 2 weekenduri libere pe luna. Salariu 1000 lei + procent vanzare; ☎0769.637.305 alinacunitchi@yahoo.com

2011. **Personal** feminin, pentru conversatii online oferim cadou 3000 Lei la angajare, salariu fix garantat 4000 Lei + procent 50%, program part-time/ full-time, bonus abonament fitness, solar, unghii, gene. Contact non-stop **4.000 L;** ☎0752.177.559 virtualangels@yahoo.com

2012. **Personal** firma curatenie pentru spitale din Bucuresti, firma de curatenie angajeaza la Polizu, Floreasca, Tei, Bagdasar, C.C.Iliescu, program in ture, oferim salariu plus bonuri in fct de turele lucrate. str. Maica Domnului nr. 9, usa de termopan, ☎0735.564.809/ 0726.693.792

2013. **Personal** gradinita privata sector 6 angajeaza bucatareasa, educatoare si ingrijitoare. Experienta obligatorie pentru toate posturile; ☎0732.736.991 pro.kids.newacademy@gmail.com

2014. **Personal** hotelier pt. JW Marriott Bucharest Grand Hotel:bucatar si patiser. Diploma de bucatar, 1-2 ani experienta in bucatarie/ patiserie; Persoana motivata, capabila sa invete repede; Flexibilitatea in ceea ce priveste programul in ture (AM si PM).Camerista: Persoana energica, flexibila, motivata, amabila, ordonata; Flexibilitatea in ceea ce priveste programul in ture (AM si PM). Personal curatenie spatii hoteliere (doar tura de noapte): Persoana energica, flexibila, motivata. spalator vase: Persoana energica, flexibila, motivata; Flexibilitatea in ceea ce priveste programul in ture (AM, PM si noapte). Persoanele interesate sunt invitate sa sune la numarul de tel. ☎021.403.19.94

2015. **personal** in depozite si magazine in Bucuresti asiguram transport, casieri si vanzatori: 1162 ron/luna, bonuri de masa, bonusuri lunare, stivuitoristi: 1885 ron fix net/luna, manipulanti: 1380 ron net/luna, ambalatori: 1485 ron net, bonuri de masa. ☎0728.297.207 office@digijobs.ro

2016. **Personal** in depozite si magazine in Bucuresti, stivuitoristi:1850 ron fix net/luna, manipulanti:1350 ron net/luna, pickeri: 1450 ron net + bonuri de masa + asig med. Casieri si vanzatori: 1162 ron/luna net+ bonuri de masa + bonusuri lunare; ☎0728.297.207 office@digijobs.ro

2017. **Personal** in fabrica de productie program de lucru de 8 ore, 3 schimburi; salariu: 1700-1800 Lei net, tichete de masa, bonus lunar garantat, transport asigurat de la Piata Unirii, nu cerem experienta. Detalii suplimentare la telefon **2.200 L;** ☎0729.800.076

2018. **Personal** intretinere pretabil pensionari persoane peste 50 ani sau pensionare, 1800 net, contract munca norma intreaga, 8-16 luni-vineri, cunostinte medii in instalatii si constructii, centru comercial, sector 5; **1.800 L;** ☎0733.869.293

2019. **Personal** la fabrica de paine Fabrica de paine, angajam personal pentru urmatoarele pozitii: sofer, modelator, cuptorist, vanzatoare. Oferim un salariu atractiv si cazare pentru cei din provincie. ☎0725.895.481

2020. **Personal** legatorie si manipulare marfa pt. tipografie sector 5; ☎0724.256.132

2021. **Personal** loc de joaca, angajam tineri cu sau fara experienta pentru organizare petreceri copii. Detalii la telefon; ☎0722.472.957 nicoleta@dumbolino.ro

2022. **Personal** masaj, cu o experienta de 3 ani in domeniul masajului si o clientela formata, ne dorim sa ne extindem echipa si sa oferim sansa catre un job bine platit unor fete in cautarea unui loc de munca; **3.000 €;** ☎0799.222.792/ 0799.222.792 blue.moonline@yahoo.ro

2023. **Personal** necalificat angajam personal necalificat pentru atelier de productie; ☎0799.908.496 office@kingadvertiser.ro

2024. **Personal** necalificat femei si barbati pentru depozit mobila, salariu 1.300 Ron net, 200 Ron bonuri de masa, program 8h/zi, L-V; contract perioada nedeterminata, zona Piata Giulesti. ☎0730.143.968

2025. **Personal** necalificat pentru depozit in sectorul 6 urgent, salariu net 1700 Ron, Bonus 200 Ron, Bonuri de masa 285 Ron. Program in schimburi. Perioada nedeterminata. Detalii la telefon **1.900 L;** ☎0737.814.574 resurseumane.cosmin@gmail.com

2026. **Personal** necalificat pentru depozit, angajam urgent. Salariu net 1.700 Ron, bonuri, bonus 200 Ron. Program in schimburi. Locatie sector 6, detalii la telefon **1.900 L;** ☎0737.814.574 resurseumane.cosmin@gmail.com

2027. **Personal** necalificat, pentru fabrica de productie, domiciliul in sector 4 ☎0758.092.272

2028. **Personal** necalificat. Fabrica productie alimentara Sector 6 angajeaza muncitori necalificati si ambalatori pentru sectii de productie. Program de lucru in ture. Salariu + tichete de masa+ o masa calda, **1.600 L;** ☎0732.672.654

2029. **Personal** ofertare, vanzari in alimentatie publica (firma de catering), o masa/ zi, contract de munca, zona metrou Costin Georgian. Program de lucru: marti-sambata (09:00 A– 18:00) sau luni-vineri (09:00 A– 18:00) ☎0723.600.947 razvan.sfant@bucateperoate.ro

2030. **Personal** patiseria Matei (Eforie/ Costinesti) personal patiserie Eforie Nord/ Costinesti pe perioada verii: patiseri, modelatori covrigi, pizzeri, personal bucatarie cu/ fara experienta. Program 12 ore, 6 zile/7. Se ofer? cazare. **2.500 L;** ☎0767.565.640

2031. **Personal** patiserie (femei) pentru patiserie traditionala in zona Unirii, procent vanzare, masa, prime. Detalii la telefon; **2.000 L;** ☎0724.570.778

2032. **Personal** patiserie (femei) pentru patiserie traditionala in zona Unirii, procent vanzare, masa, prime. Detalii la telefon; **2.000 L;** ☎0724.570.778

2033. **Personal** patiserie angajam modelator, patiser, vanzator cu sau fara experienta. Se ofera salariu fix si contract de munca. **1 L;** ☎0734.046.120

2034. **Personal** patiserie angajez patisera cu experienta si modelatoare covrigi. Locatie sector 4. Ofer contract de munca si salariu fix. Rog seriozitate; **1 €;** ☎0723.360.076

2035. **Personal** paza cladire birouri, se cauta agent de paza pentru o cladire de birouri in zona Unirii. Salariu 1200 lei, contract de munca; ☎0730.106.207 office@dageshgroup.com

2036. **Personal** pentru ambalarea, personal pentru ambalarea unor produse, plata avantajoasa 1900 ron net, program 8h (6-14:00 sau 14:00-22:00). Fabrica in zona Berceni. Pentru detalii suna?i la numarul; **1.800 L;** ☎0733.000.517 rodica.ciobanu@idoad.ro

2037. **Personal** pentru autoservire angajeaza autoservire sector 1, zona Romexpo; ☎0768.395.717

2038. **Personal** pentru banda de tras mecanizat, cusatoare si personal la masa pentru firma incaltaminte; ☎0726.197.474

2039. **Personal** pentru bar pentru berarie zona sos. Giurgiului (Piata Progresul); ☎0721.294.363/ 0721.294.362

2040. **Personal** pentru curatenie la domiciliul clientilor, birouri si cladiri ☎0763.888.448 Ecoffice247@gmail.com

2041. **Personal** pentru curatenie, firma de curatenie angajeaza pentru servicii curatenie birouri - Bucuresti ☎0722.623.865

2042. **Personal** pentru cusut si lipit manual margele, broderii, cristale pe rochii de seara si mireasa (nu necesita experienta) pentru atelier de croitorie zona Voluntari. Program L-V: 8-20, salariu, **2.000 L;** ☎0728.228.642

2043. **Personal** pentru depozit, Drumul intre Tarlale cerinte: seriozitate, disponibilitate, punctualitate, nu este necesara experienta ☎0725.050.493/ 0732.713.290 recrutare@lafantana.ro

2044. **Personal** pentru Shop&Go Mega Image in sectorul 2, casier/ lucrator comercial. Program flexibil, bonuri de masa, bonus inventar, asigurare privata de sanatate. Detalii la interviu, **1.800 L;** ☎0767.655.834

2045. **Personal** platforma benzinarie Omv Domnesti benzinarie Omv de pe sos de centura Domnesti (iesirea Pral.Ghencea) angajeaza personal pentru platforma cu abilitati de comunicare si de interactiune cu clientii. Rel la telefon; ☎0786.030.199 mihaela_camelia1981@icloud.com

2046. **Personal** preparare sandwich-uri, activitatea se desfasoara in Bragadiru, Ilfov. Putem asigura transport pe ruta Bragadiru-Ghimpati si Bragadiru-Brezoaele. Program de 8h/ zi, 5 zile lucratoare. Salariul 1700 lei/ net; **1.700 L;** ☎0741.677.690 davi.darius.distribution.pan@gmail.com

2047. **Personal productie Companie multinationala angajeaza personal productie pentru asamblare, montare piese metalice, operatori masini, lacatusi montatori, presatori metale si galvanizatori. Va asteptam in B-dul Preciziei, nr. 5, Sector 6 (statia de metrou Preciziei). Detalii la telefon. ☎0741.011.709**

2048. **Personal** productie Popesti-Leordeni cu sau fara experienta, perosana dinamica, dornica sa invete, cu domiciliul in Popesti-Leordeni sau sector 4 ☎0729.990.201 nanna@overall.ro

2049. **Personal** receptie pentru centru primire haine, curatatorie spalatorie textile. Zona Timpuri Noi - Vacaresti. Salariu 1.800 Lei net. Relatii la telefon intre orele 10:00- 17:00; **1.800 L;** ☎0769.998.476

2050. **Personal** restaurant Ospatar, picolite, ajutor de bucatar, fete la vase ☎0721.259.439 restaurant@irisa.ro

2051. **Personal** restaurant restaurant meniu romanesc angajeaza personal (ospatari, barman, femei la vase, bucatari); ☎0769.831.218 gadrestaurant@yahoo.com

2052. **Personal** restaurant restaurante avand puncte de lucru in mall Afi Pallace Cotroceni, mall Promenada si mall Park Lake angajeaza personal: ospatari, barmani, spalator vase, ajutor bucatar, grataragii, ☎0722.597.816 claudiughitiu@yahoo.com

2053. **Personal** restaurant restaurantul Casa di David, situat in Parcul Herastrau, angajeaza personal: ajutor ospatar (picol), lucrator bucatarie rece (bufetier), ingrijitor curte. Relatii la telefon sau CV pe e-mail; ☎021.232.47.16 casadidavid1@yahoo.com

2054. **Personal** restaurant autoservire restaurant tip autoservire Kanteen162 din Centrul Istoric angajeaza personal bucatarie si servire. Relatii suplimentare la tel 021.313.72.60 sau direct la restaurant in str. Lipscani nr.19; ☎021.313.72.60 kanteen_162@yahoo.com

2055. **Personal** restaurant, chelnerite si bucatari, cu experienta. Relatii la telefon ☎0736.492.095

2056. **Personal** restaurant, pizzerie, restaurant, pizzerie in sector 6 face noi angajari pentru posturi ca si ajutor pizzar, pizzar cu experienta, ajutor bucatar, bucatar cu experienta, femeie la curatenie, operator apeluri telefonice. ☎0768.484.287 pascualexandru.divinorestaurant@yahoo.com

2057. **Personal** restaurant. Restaurant de lux- Litoral Neptun angajeaza in conditii avantajoase personal spalat vase. Asiguram cazare hotel, masa si transport, program 8 ore/zi. Salarii intre 2.000-2.500 Lei, tipsuri zilnice, **2.500 L;** ☎0760.829.311

2058. **Personal** sala croit / croitor/ croitoreasa cu experienta, pentru atelier creatie vestimentara.www.roxanabutnaru.ro **2.000 L;** ☎0724.970.248/ 0724.970.248 roxanabutnaru@yahoo.com

2059. **Personal** sala croit confectii dama, fabrica zona Costin Georgian angajam cu carte de munca, oferim salariu atractiv

2060. **Personal** saloane infrumusetare saloane de infrumusetare angajeaza personal; ☎0761.647.108

2061. **Personal** salon Amethyst angajam coafeza, manichiurista si cosmeticiana pentru salon Amethyst, localizat in Drumul Taberei, sector 6. Detalii la tel. ☎0726.712.596

2062. **Personal** salon in curs de infiintare, rog seriozitate, salon de coafura angajeaza urmatoarele posturi: coafeza, frizer, cosmeticiana. ☎0722.250.991 Evastylefashion2018@gmail.com

2063. **Personal** salon infrumusetare 500 eur -1500 eur salarii fixe, + bonusuri cosmeticiana, manichiurista, stilista pentru salon 1 dream beauty, cartier Nordului Herastrau, conditii de lucru foarte bune, asteptam cv-uri la adresa de mail. www.1dream.ro **500 €;** ☎0728.580.314 office@1dream.ro

2064. **Personal** service auto sector 2, angajeaza mecanici auto, ajutor mecanic si inspector ITP clasele III. ☎0730.444.450 hr@cdy.ro

2065. **Personal** service auto service auto, angajeaza mecanic cu experienta, zona Trapezului, salariu atractiv, program lucru l-v 08:00-18:00. **2.500 L;** ☎0731.761.196 Office@conceptdrive.ro

2066. **Personal** service auto service auto, sector 2, zona Gara Obor, angajeaza sef atelier cu experienta si studii in domeniu si persoana cu experienta pentru achizitionare si gestionare piese. ☎0730.444.450 hr@cdy.ro

2067. **Personal** service utilaje agricole Persoana serioasa, pentru service utilaje agricole de mici dimensiuni (motosape, motocositori, drujbe, etc), pasiunea pentru motoarele in 4 timpi si 2 timpi reprezinta un avantaj, Va rugam cv pe email ☎ angajari@neomax.ro

2068. **Personal** servire mic dejun Hotel (doamna) doamna, domnisoara servire mic dejun hotelHotelul Sir Orhideea angajeaza de urgenta tanara doamna, domnisoara cu aspect fizic placut si vorbitoare de limba engleza nivel mediu pentru servire; **1.700 L;** ☎0723.023.830 sales@sirgrup.ro

2069. **Personal** spalat vase Locatia NomadSkybar din Centrul Vechi, Bucuresti angajeaza Spalator Vase. Oferim salariu 1500 lei tips, conditii excelente de munca. Pentru detalii: 0741448080 intre orele 10:00-18:00. ☎0741.448.080 officehr@nomadskybar.ro

2070. **Personal** spalatorie auto in zona Drumul Taberei, Tricodava, vis-a-vis de parcul Moghioros, cu/fara experienta. Oferim cazare, pregatire profesionala, carte de munca si echipament. ☎0720.139.139 realgasdistribution@gmail.com

2071. **Personal** vanzari - munca de birou pentru firma de transporturi internationale studii medii sau superioare, salariu motivant, munca de birou, de preferat fete dar merge si baieti Tineretului, Timpuri Noi CV-uri pe email; **2.500 L;** ☎0751.147.047 cosmin.gherghe@mondotrans.ro

2072. **Personal** vase si curatenie restaurant personal necalificat pentru ture 12 ore/zi, in ture de 2 zile lucratoare, 2 libere. Salariu fix + tips; ☎0735.111.095 edosushibucuresti@gmail.com

2073. **Personal** vase si curatenie restaurant Cismigiu Vino sa lucram impreuna intr-o cladire emblematica a Bucurestiului si sa oferim oaspetilor nostri o experienta de neuitat. Iti oferim un prgram flexibil, venituri peste medie si o noua experienta. ☎0731.322.472

2074. **Personal** vase zona restaurant Nor, restaurantul Nor este in cautare de colegi pentru pozitia de Spalator Vase. Oferim un program flexibil, decont transport, masa de pranz asigurata; **1.700 L;** ☎0731.322.472 resurse.umane@stadio.ro

2075. **Personal**

LOCURI DE MUNCĂ

2125. **Pregatitor,** vopsitor auto zona Otopeni, cu experienta in domeniu. Salariul este atractiv, in functie de post si experienta. Orar functionare luni-vineri 9-18. Cautam personal responsabil, punctual ☎0784.389.555 brightblueprint@gmail.com

2126. **Pregatitor,** vopsitor, angajam pregatitor vopsitorie, piese mobila export, cu experienta si seriozitate. Atelier in Bucuresti, zona Republica, acces metrou. Contract de munca 2300-2500 ron/luna in functie de experienta. ☎0731.150.157 iulian.sauleac@duo-design.ro

2127. **Preluare apeluri telefonice, companie multinationala angajeaza persoana dornica de munca, care sa lucreze la birou, sa raspunda la telefon, sa preia apelurile telefonice de la clienti, se asigura pregatire la locul de munca. 1.800 L; ☎0747.815.440**

2128. **Prelucrator** prin aschiere domeniu: electrotehnica. Program de lucru: 8h/zi L-V, Bucuresti. Telefon L-J, intre 09.00-16.00 ☎021.589.34.96

2129. **Prelucratori** prin aschiere Societatea noastra angajeaza strungari (strunguri clasice, carusel si CNC), frezori (freze clasice si CNC) si rectificatori. Salarii negociabile. Detalii suplimentare in cadrul interviului. ☎0722.206.672

2130. **Preparatoare** salate si sandwichuri angajam pentru bufet. Program: 17:30-05.30 o zi lucratoare, o zi libera. Salariu 2800 Lei + o masa. Institutul Clinic Fundeni, Bufet Gorjeanca **2.800 L;** ☎0742.266.859

2131. **Productie** ambalaje alimentare din plastic, fabrica de ambalaje din plastic angajam: ambalatori, alimentatori, reglori, controlor calitate. Experienta in injectie mase plastice constituie avantaj.Firma se afla in incinta Faur sector 3. ☎0784.235.304 mariana.voicu@evplast.com

2132. **Profesor** invatamant prescolar/educator Scoala Sfanta Maria angajeaz? educatoare A@n invatamantul prescolar, cunoscatoare a limbii engleze, pentru gradinita din Pipera, str. Vartejului, nr. 4, jud. Ilfov. CV la contact@scoala-sfantamaria.ro ☎0726.243.043 contact@scoala-sfantamaria.ro

2133. **Profesor** invatamant primar si prescolar, gradinita/ scoala privata, angajeaza cadre didactice calificate/ in curs de calificare ☎0722.418.104 gradinitamaryland1@gmail.com

2134. **Programator** php + skills. programator, cunostinte PHP, codare design PHP, dezvoltare si programare online, cunostinte java, ajax, SEO, social media, skill-uri design. Persoana analitica, rabdatoare, autodidacta, pragmatica; **1.000 €;** ☎0722.677.873

2135. **Proiectant** mobila la comanda, experienta 1 an in proiectare 3D a mobilierului din pal, mdf, executare proiecte pentru lansarea in productie, permis conducere categoria B. Salariu motivant. ☎0751.298.991 gd.servicii@gmail.com

2136. **Proiectant pentru mobila la comanda, masuri, desen-schite, cote taiere, Viilor 56; ☎0721.343.380/ 0762.771.459**

2137. **Protan** SA angajeaza operator facturare / documente (salariu + bonuri de masa) pentru sucursala Popesti Leordeni **3.000 L;** ☎0721.211.003 adrian.ion@protansa.ro

2138. **PSIHOTERAPEUT,** Camin de batrani particular angajeaza psihoterapeut. Relatii la telefon, ☎0722.621.462 caminprivat@gmail.com

2139. **Pub** central angajeaza bucatar, cautam un coleg tanar cu experienta, program flexibil, salariu motivant. ☎0773.736.057

2140. **Recep?ioner** cu experienta. Angajam receptioner doar cu experienta, ture de zi sau ture de noapte. Salariu de la 2500 lei pe luna. Pentru mai multe detalii sunati la numarul de telefon. **2.500 L;** ☎0748.428.323

2141. **Receptie** angajam receptionera, 2 manichiuriste tehnician unghii false/pedichiura, fata pentru curatenie, pentru detalii tel, sau imi puteti scrie pe whatsapp www.alizonebeauty.ro ☎0734.231.629 albucristina78@yahoo.com

2142. **Receptioner** hotel, camerista, bellboy angajeaza Hotel 4 stele centru vechi. Conditii avantajoase. CV la mail. ☎0771.666.112 welcome@themansion-hotel.ro

2143. **Receptioner / receptionera ospatar / ospatarita, ajutor de bucatar barbat sau femeie femeie de serviciu in bucatarie, angajeaza hotel + restaurant; ☎0744.827.323/ 0758.043.355**

2144. **Receptioner** hotel Bliss, angajam receptioner pentru tura de noapte.Cerinte: limba engleza cel putin nivel mediu, a doua limba straina constituie un avantaj, cunostiinte PC, dispus pentru ture de noapte; ☎0722.238.242/ 0723.201.193 office@hote-bliss.ro

2145. **Receptioner,** Best Western Stil Hotel, fata/baiat,. Aviatiei, metrou Aurel Vlaicu. Oferim 13 salarii pe an, cazare gratuita, concediu platit 22 zile/an cu cazare platita pe litoral. Asteptam CV la receptie; ☎021.233.39.90 office@hotel-stil.ro

2146. **Receptioner/a** angajam receptioner/a pentru hotel, aspect fizic placut. Program 12/24 - 12/48, diploma bacalaureat, limba engleza nivel mediu.Salariu 1750 lei. Relatii la telefon; ☎0740.676.727 sirgrup@gmail.com

2147. **Receptioner/devizier** pentru service auto multimarca din sectorul 2, zona Obor. Necesita experienta in identificarea pieselor auto si intocmirea devizelor in aplicatia Audatex; ☎0724.756.215

2148. **Receptionera** salon de intretinere corporala angajeaza receptionera. Salariu 2500 ron; **2.500 L;** ☎0752.555.910

2149. **Receptionera** hotel cu sau f?r? experienta, buna cunoscatoare a limbii engleze la nivel conversational, responsabilitate, corectitudine, spirit de munca in echipa. Relatii la tel., ☎0729.881.116/ 0722.310.005 marius@irisa.ro

2150. **Receptionera** hotel Receptionera hotel, cu sau fara experienta, cunoscatoare de lb engleza, program avantajos, 12/24 - 12/48, hotelul este situat in zona Garii de Nord, se asigura training gratuit, platit. Salariul net este 1800 ron. Trimiteti CV-ul dvs la adresa de email : dumitrescu.ddana@yahoo.com ☎0764.088.527 dumitrescu.ddana@yahoo.com

2151. **Receptionera** pentru Salon Zattara Berceni program o zi da, una nu, salariu fix, contract de munca 8 ore. Detalii si interviu la tel. ☎0769.077.789

2152. **Receptionera** salon cosmetica Salon Green Day Spa, zona 13 Septembrie, str. Nutu Ion, angajeaza receptionera isteata, sociabila, responsabila; www.greendayspa.ro. ☎0747.639.790

2153. **Receptionera** salon infrumusetare post disponibil in Floreasca si Mihalache 1.600 lei fix plus bonusuri, posibilitati de avansare, program in ture, un weekend liber, un weekend lucrator, contract full time, **1.600 L;** ☎0728.498.725 elena.andreea.d@gmail.com

2154. **Receptionera** service auto Service auto multimarca, zona Teiul doamnei, angajam receptioner service. Atributii: identifica si comanda piese, mentine relatia cu clientii su companiile de asigurari. ☎0724.756.215

2155. **Receptionera,** Hotel situat vis-a-vis de piata Progresul angajeaza receptionera. Cerinte: C.V. complet, cunostinte minime limba engleza, recomandare de la ultimul loc de munca. ☎0722.612.792/ 0726.652.115 florin_mutu@yahoo.com

2156. **Receptionera,** manichiurista Piata Sudului, cu experienta in domeniu, intr-un salon amplasat in sectorul 4, zona Piata Sudului, langa mall Sun Plaza la 30 m de metrou. Alina tel: ☎0723.080.104 office@sunbeauty.ro

2157. **Receptionist** service, reprezentanta service camioane si remorci angajam receptionist service cu fac. transporturi AR, cu experienta, oferim conditii bune de lucru, venituri lunare intre 2.000-4.500 L, bd. Preciziei, CV la email **4.500 L;** ☎0749.102.608/ 0749.102.603 resurseumane@edparts.ro

2158. **Redactor** editura, contabil sef, operator date editura renumita angajeaza: contabil sef, coordonator editura, redactor, secretar de redactie, operator introducere date, gestiune stocuri, secretara, sofer. ☎0722.638.928 tdgresurseumane@gmail.com

2159. **Regipsari,** zugravi si necalificati, firma angajam regipsari, zugravi si necalificati in Bucuresti. Oferim cazare, salarizare motivata.salariu meseriasi de la 15 lei/h, salariu necalificati de la 11 lei/h, ☎0786.205.067 costy_ordache@yahoo.com

2160. **Reglori** pentru sectia de tampografie si injectie in fabrica productie. Program de lucru 06-14, 14-22, 22-06, 6 zile consecutiv cu 2 zile libere. Zona Carrefour Militari Chiajna ☎0737.466.725

2161. **REPREZENTANT** vanzari, firma distribuitoare usi de garaj, cerinte operare PC, carnet cat. B, abilitati comunicare. Oferim salariu fix si comision. Informatii tel. si CV pe email, ☎031.432.60.79 office@doormatic.ro

2162. **Reprezentant** colectare deseuri electrice cerinte: permis de conducere cat. B; atributii: conduce autoutilitara institutiei, incarcare -descarcare marfa, alaturi de manipulant; completarea documentatiei de transport ☎0787.595.238 florentina.bucur@fpsc.ro

2163. **Reprezentant** medical pentru distributie dispozitive medicale; ☎0744.377.851

2164. **Reprezentant** vanzari cu experienta in domeniul sistemelor si servicillor de securitate, orientat catre client, permis auto cat. B.; **2.500 L;** ☎0722.242.522 marketing@starc.ro

2165. **Reprezentant** vanzari curierat Bucuresti negocierea contractelor, atragerea permanenta de noi clienti, indeplinirea planului de vanzari, implicare continua, atitudine proactiva. Intocmire de rapoarte Dezvoltarea relatiilor cu clientii ☎ office@fastius.ro

2166. **Reprezentant** vanzari piese camioane si remorci cu experienta pentru importator piese si service camioane si remorci, oferim conditii bune de lucru, venituri lunare intre 3.000-6.000 Lei, in Bucuresti si tara, CV la email: **6.000 L;** ☎0749.102.608/ 0749.102.603 resurseumane@edparts.ro

2167. **Reprezentanta** Ford angajeaza personal atelier t/v reprezentanta Ford angajam muncitori calificati pentru atelierul tinichigerie / vopsitorie: tinichighii auro, pregatitori/vopsitori si ucenici tinichigerie / vopsitorie; **1.800 L;** ☎0751.261.770 hr@bdt.ro

2168. **Reprezentanta** Ford angajeaza receptioner service reprezentanta auto Ford angajeaza receptioner service mecanica, inginer / student AR, in conditii deosebite. Asteptam CV pe email: service@bdt.ro. ☎0741.209.005 hr@bdt.ro

2169. **Responsabil** achizitii prin SEAP, service camioane si remorci, angajam jurist cu cunostinte in licitatii publice si juridice pentru gestionarea ofertelor in SEAP, oferim un pachet atractiv de venituri lunare, cerem experienta, CV la email **4.000 L;** ☎0749.102.608/ 0749.102.603 resurseumane@edparts.ro

2170. **Responsabil** CQ pentru fabrica de confectii metalice. Responsabilitati: intocmirea dosarelor de calitate. Rel. la nr de tel. CV la adresa office@kemfort.ro ☎0720.388.414 mihaela@kemfort.ro

2171. **Responsabil** curatenie apart de lux regim hotelier cautam responsabil curatenie, pentru apartamente de lux in regim hotelier, pentru zona centrala. Beneficii: program flexibil, salariul atractiv 1700 lei, bonusuri, carte de munca; **1.700 L;** ☎0762.134.917 office@citylifesuites.eu

2172. **Restaurant** Ă"Nasu&FinuĂ" zona Bld Brancoveanu, angajeaz? osp?tari ?i femeie la vase.Program 2 zile cu 2 libere. ☎0768.101.345

2173. **Restaurant** "La Sandu" din com. Afumati, Ilfov, angajeaza personal calificat si necalificat pentru posturile de: ospatar, bucatar, grataragiu, om de serviciu; ☎0724.511.762

2174. **Restaurant** asiatic angajam casier/ vanzator cunoscator limba engleza; ☎0767.916.421

2175. **Restaurant** Baneasa angajeaza lucrator Restaurant zona Baneasa/Pipera, selecteaza personal pentru postul de Lucrator Bucatarie (doamna pentru spalat de vase). Program 2 cu 2 zile, transport si masa asigurata. Detalii la tel. ☎0727.772.279

2176. **Restaurant** Barmi angajam: aj.bucatari, muncitori necalificati in bucatarie. Program 8:00-19:30,1/2 libere pe saptamana adresa: soseaua Orhideelor, nr.31-33, sect.1 Bucuresti, zona CareffourOrhideeaMetrou Gara Basarab, ☎0770.528.994/ 0761.164.993 barmifood@gmail.com

2177. **Restaurant** Barmi restaurant angajam livratori 2 posturi, prog 8h, salariu+tips+masa, baza de clienti existenta depunerea CV si interviul in sos. Orhideelor, nr31-33, sect.1.livrari doar in sect 1.6 **1.300 L;** ☎0770.326.233/ 0736.952.535 barmifood@gmail.com

2178. **RESTAURANT** BARMI RESTAURANT angajam Livratori 2 posturi,prog 8h,salariu+tips+masa,baza de clienti existenta depunerea CV si interviul in sos.Orhideelor,nr31-33,sect.1.livrari doar in sect 1.6 Tel 0770326233,0736952535 **1.300 L;** ☎0770.326.233 barmifood@gmail.com

2179. **Restaurant** Barmi angajam bucatari, program 8-19/8-17, 1-2 libere, salariu net de la 2600 Lei **2.600 L;** ☎0736.952.535 barmifood@gmail.com

2180. **Restaurant** Basilico angajam personal pentru urmatoarele posturi. Bucatar, ajutor bucatar, ospatar, picol, preparator salate, pizzer ☎0762.151.966 restaurant@basilico.ro

2181. **Restaurant** Casa Ardeleanca angajeaza personal Restaurant Casa Ardeleanca din statiunea Costinesti si Mangalia angajeaza pentru sezonul estival: bucatari, ajutor de bucatar, ospatari, ospatarite, picoli, pizzari, femei la vase. ☎+40722843936

2182. **Restaurant** Casa Diham angajeaza bucatar, ajutor bucatar, pizzar, femeie la vase, barman, ospatari, picoli; ☎0768.735.154/ 0722.555.245

2183. **Restaurant** cu specific arabesc, siautat vizavi de Arena Nationala angajeaza ospatar, ajutor ospatar. Pentru interviu sunati la tel.: ☎0756.616.666/ 0746.696.666

2184. **Restaurant** cu specific chinezesc angajeaza livratori cu/fara masina personala. Detalii la tel. ☎0721.927.637

2185. **Restaurant** Gastronomika angajeaza ospatar/ ospatarita cu sau fara specializare (studenti); ☎0737.940.512

2186. **Restaurant La Trattoria angajeaza pizzar, barman si ajutor de ospatar; ☎0729.994.995**

2187. **Restaurant L`Incontro Berceni angajeaza ajutor bucatar, plus bonusuri zilnice, 1.800 L; ☎0769.077.033**

2188. **Restaurant L`Incontro Berceni angajeaza casier, 2.000 L; ☎0769.077.033**

2189. **Restaurant L`Incontro Berceni angajeaza femeie la vase, salariu 1.800 L; ☎0769.077.033**

2190. **Restaurant L`Incontro Berceni angajeaza livrator cu masina personala, program 5/2, plus consum combustibil, 1.800 L; ☎0769.077.033**

2191. **Restaurant Mesogios Primaverii angajeaza femeie/ barbat la vase si curatenie. Salariu atractiv. Conditii de munca excelente. Program de lucru 15 zile/luna. Detalii suplimentare la tel. interval orar: 10.00-18.00; ☎0722.200.232**

2192. **Restaurant Taverna Sarbului angajeaza: ospatari, receptionere, femei vase. Salariu atractiv; ☎0727.300.423**

2193. **Restaurant** Tratoria Monza angajeaza pizzari, salariu 2500 lei +tips. Program 2 zile cu 2, transport asigurat; ☎0734.654.141

2194. **Restaurant** Trattoria Piccola angajeaza personal Restaurant cu specific international, situate in sectorul 4, angajeaza personal cu experienta, pentru urmatoarele posturi: bucatar, grataragiu, barman, personal curatenie, vase, ☎0725.862.756 valienache@me.com

2195. **Restaurantele** trickSHOT angajeaza ospatari, picoli Echipa trickShot se mareste. Salariu motivant, tips, program doua zile lucrate cu doua zile libere, carte de munca, transport asigurat, o masa calda si alte beneficii, **1.200 L;** ☎0756.030.214 recrutare@trickshot.ro

2196. **Restaurantul** Clubului IDM angajeaza bucatar, ajutor bucatar full time, contract de munca; ☎021.316.09.62 hr@idm.ro

2197. **Restaurantul** I`Ladrino in Sos. Iancului, angajeaza femeie la vase, salariu motivant. Rugam seriozitate; ☎0760.366.384/ 0769.077.022

2198. **Restaurantul** La Cave angajeaza bucatar si ajutor Restaurantul La Cave de Bucuresti isi completeaza echipa cu un bucatar si un ajutor bucatar. Zona Militari. Program 8 ore, in ture. Masa inclusa. Asigurare medicala privata. Salariu negociabil, **2.500 L;** ☎0723.638.721 claudiu@qsp.ro

2199. **Restaurantul** NOR este in cautare de noi colegi pentru pozitia de ospatar si hostess. Îti oferim un salariu motivant, program flexibil, masa de pranz asigurata, posibilitati de avansare si de dezvoltare; ☎0731.322.472

2200. **Rigipsar** sau ajutor de rigipsar, firma serioasa cu experienta in domeniul rigips, angajeaza muncitori: rigipsar sau ajutor de rigipsar. Pentru persoanele care nu sunt din Bucuresti, se ofera cazare. Rog seriozitate; ☎0723.825.574 mandavasile01@gmail.com

2201. **Rigipsar** Zugrav Firma de constructii specializata in amenajari interioare in Bucuresti cu activitate din 2002 angajeaza rigipsari, zugravi. Asiguram contract de munca cu salariu avantajos, transport, bonuri de masa; ☎0740.018.496

2202. **Rigipsari** cu experienta in domeniul. Ca si cerinte ser seriozitate; ☎0766.268.477 klamitconstruct@gmail.com

2203. **Rigipsari** cu experienta si ajutori, salariul 13-15 lei ora ☎0766.202.214 Totilca.cosmin23@gmail.com

2204. **Rigipsari** si ajutor de rigipsari, oferim cazare; ☎0731.155.659/ 0760.580.828

2205. **Rigipsari,** zugravi si faian?ari meseriasi. Rog si ofer seriozitate; ☎0766.617.494/ 0766.617.979

2206. **Rigipsari, zugravi, necalificati; ☎0764.059.755/ 0784.709.673**

★★★★★★★★★★★★★★★★★★★★

2207. **RIGIPSARI, ZUGRAVI, RIGIPSARI 120-140 LEI/ZI, ZUGRAVI 120-140 LEI/ZI, AJUTOR RIGIPSAR 80-90 LEI/ZI. CONTRACT DE MUNCA 8 ORE, CAZARE GRATUITA PENTRU CEI DIN PROVINCIE, COLABORAM SI CU ECHIPE; ☎0733.981.422/ 0765.449.077**

★★★★★★★★★★★★★★★★★★★★

2208. **Rin** Grand Hotel angajeaza manipulant marfa persoana serioasa si muncitoare care sa: incarce/ descarce marfuri, manipuleze/ aseze in depozite (manual sau cu liza); decoreze sali pentru evenimente festive si targuri de nunti ☎0730.777.210 resurseumane@rinhotels.ro

2209. **Rustic** angajeaza fete la fast-food in Mall-uri chiar fara experienta pentru locatiile din Auchan Titan, Cora Lujerului, Auchan Militari, Sun Plaza, Veranda Obor si Park Lake. Program o zi(9-22) cu una libera. Salariu, bonusuri zilnice si mancare; ☎0723.705.385/ 0733.967.668

2210. **S.C. METALOD SRL ANGAJAM SUDORI, LACATUSI SI MUNCITORI NECALIFICATI CU EXPERIENTA IN CONSTRUCTII METALICE; ☎0722.509.854**

2211. **S.C. Wirquin Romania S.A. din str. Preciziei nr. 3 sector 6, Bucuresti, Angajeaza: Operatori stanta; Operatori CNC; Operator Inst Sablaj; Ambalator Manual Montaj piese din plastic; Operatori injectie mase plastic; reglori injectie mase plastic; Muncitori Necalificati. Inf. la Tel: ☎0755.044.934**

2212. **Sala** de sport angajeaza femeie de serviciu. Contract de munca cu norma intreaga, salariu motivant. Programari la interviu la: ☎021.316.09.62

2213. **Salon** infrumusetare cu vechime ne marim echipa Salon infrumusetare cu vechime de peste 10 ani situat pe B-dul Decebal isi mareste echipa. Angajam pe urmatoarele posturi: manichiura, coafor, cosmetica si masaj. Salariu atractiv plus carte de munca. **1 L;** ☎0737.023.011 alinagheban05@gmail.com

2214. **SC** angajeaza muncitori contructii finisaje (glet, gips, lavabil, gresie/faianta). Plata la metru patrat. Angajam si necalificati.

2215. **SC** Decopal Exim angajeaza operator facturare si validarea datelor, program de facturare Winmentar (punctul de lucru se afla in incinta Faur). CV la email; ☎0745.667.788 maged.kharabit@decopal.ro

2216. **SC** Edwards SRL angajeaza tehnicieni electromecanici si instalator sanitar pentru departamentul service- statii de epurare, pompare si tratare apa; ☎031.540.50.00 office@edwards.ro

2217. **SC Eleven Restaurant SRL angajeaza bucatar Salariu 3000, pizzar salariu 3000, ospatar salariu 1500, barman salariu 2000, picol salariu 1400, bucatar sef 7000 lei; ☎0729.533.533**

2218. **SC** Far Est Windows SRL angajeaza montator tamplarie PVC, detalii la telefon: ☎0726.711.301

2219. **SC** Global Facility SRL angajeaza electrician+ instalator mentenanta magazine. Conditii: atestat profesional, permis conducere cat. B, experienta. Salariu net incepand de la, **2.000 L;** ☎0731.307.947

2220. **SC** Land Optic Consulting angajeaza agenti servici clienti si distribuitori. Pentru mai multe informatii la: ☎0767.867.294

ullrich Gruppe
www.ullrich-gruppe.de
Sedii în: Berlin, Kaufungen, Hamburg, Mörsdorf şi Hürth
ANGAJĂM ŞOFERI posesori de permis categoria CE + ADR
pentru transporturi de marfă (prelată) pe teritoriul Germaniei
1.850 € brut + 100 € pentru posesorii de ADR
Contract, diurnă, concediu, dispecerat în lb. română
Aşteptăm CV-ul dvs. la email:
bewerbung@ullrich-gruppe.de
sau WhatsApp: **0049 176.186.77.757**
0049 560.594.88.704

2221. **SC** Maicom SRL angajaza casiere, lucrator comerciant, pentru magazin alimentar supermarket, zona Ozana sect 3, salariu 1800-2000 lei net. Detalii la tel. **2.000 L;** ☎0722.322.573 maicomsrl@yahoo.com

2222. **SC** Meda Prod 98, SA, Valsanesti nr. 1 E, angajeaza soferi distributie mezeluri, incasari. ☎021.256.11.90

2223. **SC** Profilco RO angajeaza: manipulant, contabil, reprezentant logistica; ☎021.350.19.56 personal@profilco-romania.ro

2224. **SC Romdist Packaging SRL-Angajeaza sofer pentru transport marfa in Bucuresti. Salariu lunar net 1750 Ron, cu posibilitate de majorare in functie de implicare; ☎021.322.61.65 ramona.umar@romdist.ro**

2225. **Schelar** cu atestat, salariu net 2.700 Ron. Salariu net cuprinde 2.285 Ron in cont, 315 Ron bonuri de masa, 100 Ron bonus Paste si Craciun. Contract de munca fulltime. Zona Auchan Militari **2.700 L;** ☎0733.822.822 contact@transparentresidence.com

2226. **Schelari,** montatori schele. Cerinte: seriozitate, punctualitate, experienta in lucrul pe santier, permis conducere cat. B. Detalii la tel. 0730.250.001 de luni pana vineri, orele 09.00-17.00. ☎0730.250.001 cariere@azzurra.ro

2227. **SCM Eledur angajeaza urgent cusator mecanic fete incaltaminte; pregatitori (rihtuitori) fete incaltaminte. Salariu motivant, bonuri de masa. Informatii la tel. Calea Rahovei nr. 301, sector 5, Bucuresti; ☎0744.885.163**

2229. **Secretar(a)/** operator calculator pentru birou notarial cu sediul in sectorul 2, Bucuresti; ☎0720.294.026

2230. **Secretar,** secretara birou notarial avem sediul in Bucuresti, b-dul Iuliu Maniu nr. 57, sector 6. Va asteptam cv-urile, adresa de e-mail pentru trimiterea cv-urilor este: ☎ bocancea_carmen@yahoo.ro

2231. **Secretara** Cabinet individual de expertiza contabila si fiscala si audit financiar cauta secretara cu suficiente cunostinte in folosirea Word si Excel. ☎0724.317.245/ 0735.581.145 contact@ceacalopol.ro; secretariat@ceacalopol.ro

2232. **Secretara** Camp Medica Distribution angajeaza secretara. Pentru a aplica va rugam sa trimiteti un CV la adresa de email office@camp.ro **1 L;** ☎0730.522.337 office@camp.ro

2233. **Secretara** Firma imobiliare cu sediul in zona de sud a capitalei, angajeaza secretara full time, program 9h. salariu avantajos. Va rugam sa ne trimiteti cv actualizat pe mail si 1 poza de prezentare. ☎0731.304.116 directdezvoltator001@ahoo.com

2234. **Secretara** Firma producatoare de articole suvenir angajeaza secretara cu contract de munca, program 8 ore/ zi, tichete masa; ☎ isiulia@yahoo.com

2235. **Secretara** firma situata in Otopeni angajeaza secretara; ☎0723.233.448 bicamarian@yahoo.com

2236. **Secretara** nivel educatie bacalaureat/ student, cunostinte bune in organizare, comunicare, Microsoft Office si limba engleza, resedinta in sectorul 4 sau Popesti-Leordeni; ☎0729.990.201 nanna@overall.ro

2237. **Secretara** pentru firma auto Bucuresti sector 1 ☎0723.234.551 gc.autodealer2016@gmail.com

2238. **Secretara** persoana organizata, agila, inteligenta, responsabila, pachet Office avansat, capacitate foarte buna de comunicare si relationare cu clientii, cunostinte solide de limba romana, permis auto cat. B. **2.000 L;** ☎0722.242.522 marketing@starc.ro

2239. **Secretara** personala, 5.000 lei salariu, 7 ore/ zi, aranajare acte, discreta, open minded, eleganta, maxim 24 de ani, doar supla, program discutabil, plata saptamanala sau la zi, aspect fizic placut, seriozitate **5.000 L;** ☎0734.346.186 headoffice.buc@gmail.com

2240. **Secretara** Societate zona piata Domenii angajeaza persoana cu studii superioare finalizate sau in curs pentru activitati de promovare si birou. Cerinte: creativitate, cunostinte IT, grafica, engleza CV la e-mail:office@brodona.ro ☎ office@brodona.ro

2241. **Secretara** - asistent manager cunostinte PC si muncitor calificat/ necalificat, angajam pentru fabrica de mase plastice Prelungirea Ghencea, la 100 m de bariera, cazare asigurata pentru provincie, luni- vineri, salariu negociabil **2.400 L;** ☎0722.442.213 mtymty-plast@yahoo.com

2242. **Secretara** / receptionist, Clinica Novo Medica angajeaza secretara / receptionista; **1.900 L;** ☎0727.843.868 NOVOMEDICA@GMAIL.COM

2243. **Secretara** incepatoare cu permis cat. B, muncitor intretinere si ajutor bucatareasa. Oferim cazare Bucuresti, Colentina; ☎0763.646.272

2244. **Secretara** personala pentru director companie. Tanar afacerist, cauta domnisoara/ doamna cu aspect fizic placut, motivata, cu initiativa, 4-5 ore sapt. Poze pe mail, wapp, program flexibil, plata la zi, **5.000 L;** ☎0744.220.066 ideal.construct.imobiliare@gmail.com

2245. **Secretara,** birou de traduceri angajam secretara, relatii la tlf., power_translation@yahoo.com; ☎0727.685.535 power_translation@yahoo.com

2246. **Secretara,** societate comerciala angajeaza secretara zona Stefan cel mare, cunostinte pc si contabilitate primara. Asteptam cv-urile dumneavoastra pe adresa de mail ☎0728.311.557/ 0723.242.211 goldentex.ro@gmail.com

2247. **SECRETARA,** tanar avocat serios, dragut, jovial, cult, prezentabil, doresc a cunoaste d-na/ d-ra amabila, inteligentoare, pentru colaborare, program flexibil de comun acord, rog descriere sms sau email prezentare; ☎0726.014.671 azisa765@gmail.com

2248. **Secretara,** asistent manager, ac, organizeaza concurs pentru postul de asistent manager, secretara, agenda zilnica, corespondenta, protocol, prezentarea ofertelor. Salariul atractiv, carte de munca, ultracentral; **4.200 L;** ☎ victor.serini@gmail.com

2249. **Secretara,** asistent manager, capacitate comunicare si relationare cu clientii, responsabila. Personalitate energica, gandire pozitiva, amabilitate si eficienta, cu domiciliu sect 2,3 sau oras Pantelimon. Rugam CV-ul cu fotografie. **2.500 L;** ☎0726.444.496 office@eisol.ro

2250. **Secretara,** dispecer - service interfoane cerinte: studii finalizate, cunostinte calculator (MS Office, Excel, Word, Acces), abilitati comunicare, sociabilitate, respectare sarcini. Avantaj: experienta in domeniu. Salariu 1800 Lei **1.800 L;** ☎021.210.67.06 clc.selectron@gmail.com

2251. **Sef** atelier productie Descrierea postului. Coordonare echipa de productie formata din 17 angajati. Se produc piese unicate nu de serie, confectii metalice, rezervoare, tancuri de stocare, mobilier horeca, utilaje. ☎0752.090.192 daniela.stefan@valmix.ro

2252. **Sef** bucatar si echipa bucatarie ajutori de bucatari pentru restaurant ☎0723.114.488

2253. **Sef** de sala restaurant cu experienta, cunostinte engleza, abilitati excelente de comunicare, prezenta agreabila si spirit de echipa pentru restaurant zona centrala ☎0745.574.230 contact.dianei4@gmail.com

2254. **Sef** echipa curatenie Sef echipa. Firma de curatenie ICS angajaza sef echipa de interventii pentru lucrari de interventii curatenie. Salariul atractiv si bonusuri, decont transport. Permisul nu este obligatoriu; **2.000 L;** ☎0771.449.760 office@curataremocheta.ro

2255. **Sef** echipa instalatori, firma angajam sef echipa care sa tina legatura cu seful de santier si sa coordoneze lucrarile din santier. Program luni-vineri 09-17. **3.200 L;** ☎0742.786.277

2256. **Sef** magazin pentru Shop&Go situat in sector 6. Salariu motivant. Doar pentru persoanele care au experienta pe acelasi post sau similar minim 1 an in Mega Image sau Shop & Go ☎0766.433.657

2257. **Sef** parc auto Soc. transport persoane, sector 2, angajeaza sef parc auto cu experienta in domeniu; ☎0730.444.450 hr@cdy.ro

2258. **Sef** sala, cautam doamna serioasa curatenie pizzerie program 8h/zi 10-18 30 de luni pana vineri salariu 2000- carte de munca; **2.000 L;** ☎0724.047.365

2259. **Sef** sala, sef sala zona Baneasa Brad& Spices salariu 3500 varsta maxima 50 ani; **3.500 L;** ☎0724.047.365

2260. **Sef** service gestionar Service auto vulcanizare angajeaza gestionar sef vulcanizare cu experienta in domeniu auto, vanzari piese accessorii, salariu 3.000 lei, zona Piata Domenii, **3.500 L;** ☎0784.339.160/ 0784.339.160

2261. **Sef** tura angajam sef tura pentru un important lant de restaurante din Bucuresti, sectorul 1/4. Program lucru: L-V in 2 schimburi: 9:00-17:00/16:30-00:00. Cerinte: minim o calificare (ospatar, barman, bucatar); **2.200 L;** ☎0799.762.360 job@passion4work.ro

2262. **Sef** tura spalatorie auto angajam sef tura pentru spalatorie auto, oferim salariu motivant+comision; **1.600 L;** ☎0765.000.200 contact@cafyjr.ro

2263. **Sef** tura, angajam sef tura in cadrul unui important lant de restaurante din Bucuresti, Sector 1. Program lucru in 2 schimburi, weekend liber. Salariu atractiv, tichete de masa plus bonusuri din vanzari; **2.200 L;** ☎0799.762.360 job@passion4work.ro

2228. **Scoala Postliceala FEG Bucuresti -Scoala europeana face inscrieri pentru anul scolar 2018-2019 la urmatoarele specializari: asistent medical generalist, asistent medical de farmacie, asistent medical de igiena, asistent medical de laborator, asistent medical de radiologie, asistent medical de balneofiziokinetoterapie, asistent de gestiune, agent vamal, analist programator, stilist, tehnician maseur, proiectant decoratiuni interioare. Scoala pregateste cadre medicale cu posibilitati angajare in Anglia si Germania. Inscrieri cu sau fara diploma de bacalaureat si fara limita de varsta. Scoala europeana acreditata MECS Ordin nr. 3985/13.05.2008. Diplomele sunt recunoscute national si international. Adrese Bucuresti: - str . Vespasian, nr 58, (Gara de Nord). Tel. 031.405.03.62 / 021.311.10.58. - str. Walter Maracineanu, nr. 1-3, Intrare 2, et. 2, camera 47, (Cismigiu), sect 1, tel: 021.311.10.54/ 0788.424.314. -str. Badea Cartan, nr. 6, sector 2 (Spitalul Colentina) tel. 031.405.27.30. www.scoalafeg.ro ☎021.311.10.54/ 0788.424.314**

2264. **Sef,** sefa tura benzinaria Mol Timpuri Noi Benzinaria Mol Timpuri Noi angajeaza o persoana responsabila ptr postul sef/a tura. Experienta in benzinarii sau magazine. ☎0724.528.622 mariana.ionescu@yahoo.com

2265. **Sefi** formatie, operatori utilaj, muncitori, Verta Tel Uk ltd angajeza sefi de formatie, operatori utilaje si muncitori pentru lucrari de retele electrice si telecomunicatii in marea britanie.email: schipor.oana@vertatel.ro ☎0733.303.349 schipor.oana@vertatel.ro

2266. **Servant** pompier. Societatea Constant Art Profesional Firefighter Team angajeaza servanti pompieri in Bucuresti, program 12/24,12/48, experienta si cursul de calificare constituie avantaj; ☎021.330.03.35 office@constantart.ro www.constantart.ro

2267. **Servanti** pompieri. Firma privata specializata pe servicii de prevenire si interventie pe line de securitate la incendiu angajeaza servanti pompieri cu atestat si conducatori auto cat. C, cu contract de munca pe perioada nedeterminata. Contact, Petcu Nicolae: ☎0725.219.716

2268. **Service** Auto autorizat RAR angajam mecanic auto sector 3 angajeaza mecanic auto si ajutor de mecanic auto. Conditii bune de lucru. Salariu atractiv. Program de lucru normal. ☎0722.606.159 dan_yky@yahoo.com

2269. **Service** auto, zona Vatra Luminoasa, angajeaza mecanici auto, salariu 2.500-3.000 lei; ☎0723.217.527

2270. **Shaormar** cu experienta angajez, sector 1, zona Romexpo; ☎0768.395.717

2271. **Shaormar** Mister Kebab isi mareste echipa cu shaormar experimentat. Program doua de zi, doua de noapte, doua liber, masa gratuita, tips, bonusuri, carte de munca. Bd. Aerogarii - Baneasa; **3.000 L;** ☎0721.303.303

2272. **Shaormar** Mister Kebab isi mareste echipa cu shaormar experimentat. Program L-V,de la 11:00 la 21:00, masa gratuita, tips, bonusuri, Bd. Aerogarii nr 17A- Baneasa; **3.000 L;** ☎0721.303.303

2273. **Shaormar** pentru shaormerie din sector 4 , program in ture. Detalii la telefon zilnic dupa ora 9.00; ☎0788.963.466

2274. **Shaormar cu experienta, ajutor de shaormar pentru Socului Kebab, salariu avantajos + tips; ☎0764.673.064**

2275. **Shaormar** cu experienta, angajez shaormar cu experienta, in sectorul 6, 14 lei /h 1 zi cu 1, + taxi, detalii la telefon; ☎0784.718.363

2276. **Shaormar** cu experienta. Shaormeria La Baiatu cauta shaormar cu experienta, program de 12 h 2 ture de zi, 2 ture de noapte, doua zile liber, salariu 4500 lei/luna in mana, str. Mendeleev 7-15 colt cu Tache Ionescu, Piata Amzei, **4.500 L;** ☎0731.440.282 denisa.firicel@gmail.com

2277. **Shaormar cu si fara experienta, zona Vatra Luminoasa; ☎0727.199.200**

2278. **Shaormar cu/ fara experienta. Oferim salariu atractiv + tips si cerem bun simt si seriozitate. Sahin Kebab - zona Gara de Nord; ☎0723.376.371**

2279. **Shaormari** cu/fara experienta Primo fast food, angajeaza shaormari cu si fara experienta. Salarii atractive, bonusuri, target la vanzari, tips. ☎0762.742.720/ 0769.253.736 office@primofastfood.ro

2280. **Shop** assistance we are looking for a girl assistant shop for selling in a sh

LOCURI DE MUNCĂ

2311. **Sofer** taxi, la 12 ore atestat valabil, fara cazier taxi, zona Delfinului pante-limon, tura noapte, pentru Logan, benzina cu gaz, colantata la Speed, statie si android, obligatoriu carte munca; ☎0732.669.734

2312. **SOFER** tir, rugam seriozitate, experienta, salariu actractiv, zona Jilava, ☎0769.250.759 office@sare.ro

2313. **Sofer** 3,5 tone, rog seriozitate, curse Bucuresti si in tara; ☎0770.609.890 sarina_luminita@yahoo.com

2314. **Sofer** autobaculanta 8x4, angajez sofer autobasculanta 8x4 cu experienta in domeniu; **3.500 L;** ☎0742.457.701 mihai.olteanu06@yahoo.com

2315. **Sofer** autobasculanta 8x4 firma de constructii din Bucuresti, angajeaza sofer de autobasculanta tip 8x4. Se cere experienta minima 2 ani si toate atestatele valabile. Detaliile se discuta la interviu; ☎0723.837.740 proutildepoz@yahoo.com

2316. **Sofer** autocamion abroll 5000/luna, soferi profesionisti pentru camioane cu sistem Abroll. Se cere experienta min. 3 ani, disponibilitate deplasari in tara. Se poate oferi cazare. Salariu 3900 lei+50 ron diurna pe zi +bonus km efectuati. **5.000 L;** ☎0725.333.503

2317. **Sofer** autoutilitara 3,5 to pt intern Cerinte: experienta in transport cu 3,5 to curierat, grupaj, express, abilitati de orientare geografica si lucru cu dispozitive de navigatie Gps. Domiciliu Bucuresti sau imprejurimi. **3.000 L;** ☎0722.100.324 sprintacx@gmail.com

2318. **Sofer** autoutilitara 3,5t societate comerciala import distributie sector 3 Bucuresti angajeaza cu carte de munca. Cerinte: seriozitate, fara cazier, familist, minim 2 ani experienta ☎0722.357.139 glassdistribution@yahoo.com

2319. **Sofer** B+E Firma de constructii angajeaza soferi categoria B + E; ☎0723.567.941

2320. **Sofer basculant 8x4 cu experienta pt. firma constructii cu garaj in Chitila. Salariu min. 2.600 ron net+ bonus. Asiguram cazare gratuita si facilitati la transport; ☎0722.284.776 bogdan.rujan@dualconstruct.ro**

2321. **Sofer** basculanta 8x4 Man, detinator categorile B,C+E, card tahograf, atestat profesional, oferim contract de munca, salariul 2500 lei/luna. **2.500 L;** ☎0757.077.332 superspeed.expedition@yahoo.com

2322. **Sofer** buldoexcavator Chiajna, sofer buldoexcavator Caterpillar cu experienta. Salariu atractiv, mai multe detalii la telefon ☎0762.977.993

2323. **Sofer** C+E comunitate angajez sofer profesionist (cat C+E) pentru transport pe comunitate cap tractor Mercedes Actros cu semiremorca prelata. Tari tranzitate:D-NL-B-FR-ESSalarizare:250 Euro/luna + 60euro/zi; **2.200 €;** ☎0784.400.024 offcei@rogrialtrans.ro

2324. **Sofer** C+E comunitate angajez sofer profesionist (cat C+E) pentru transport pe comunitate cap tractor Mercedes Actros cu semiremorca prelata. Tari tranzitate:D-NL-B-FR-ESSalarizare:250 Euro/luna + 60euro/zi; **2.200 €;** ☎0784.400.024 offcei@rogrialtrans.ro

2325. **Sofer** C, E pentru comunitate 2 luni cu 2 saptamani acasa. ☎+40731027409 dumitru.mihai34@yahoo.com

2326. **Sofer** camion 7,5 tone, distributie Bucuresti, garaj Magurele; ☎0751.125.225

2327. **Sofer** camion 7.5 t, firma transport cu garaj in zona Dna Ghica, angajm sofer camion 7.5 t pt curse locale si tara. Necesar disponibilitate plecare in tara, oferim salariu 2700-3200 ron, **3.000 L;** ☎0745.130.549 office@auemobil.ro; auemobilnatura@yahoo.com

2328. **Sofer** camion pe comunitate 2.300 euro/ luna, ☎0743.213.808 roxana.philipe@transeurope.ro

2329. **Sofer** camioneta 3,5 tone, firma de constructii angajeaza soferi pentru camionete de 3,5 tone. Sediul este in Domnesti, Ilfov, ☎0722.271.606

2330. **Sofer** cat. B cu experienta si ajutor montator parbrize. ☎0753.310.383 Flory.constantin@metroautoglass.ro

2331. **Sofer** cat. B pentru extern, obligatoriu experienta autoutilitara 3,5T, timp de lucru 1 luna international, 1 saptamana acasa, auto iveco 3.5 t, echipata cab dormit statie webasto navigatie. Salariu de la 1100 Â pana la 1650 Â ; **1.100 €;** ☎0722.662.662 infoautoo@yahoo.com

2332. **Sofer** cat. B, distributie Bucuresti, garaj Ciorogarla; ☎0751.125.225

2333. **Sofer** cat. B, distributie Bucuresti, garaj Magurele; ☎0751.125.225

2334. **Sofer** cat. C cat. C, atestat transport marfa cu cod comunitar 95 valabil, analize medicale, aviz psihologic, card tahograf, cazier judiciar, se lucreaza pe comunitate 6 saptamani cu 2 liber, camion de 8.2 t, **1.500 €;** ☎0751.081.551 anrotranslogistic@gmail.com

2335. **Sofer** cat. C+E, semiremorca, serios, punctual. Program: 24 h/ 48 h.Curse locale fixe in Bucuresti, zona Militari. Salariu (500 Eur net) + bonuri masa, transport, asig. med., bonus vechime **2.800 L;** ☎0721.236.300/ 0721.236.300 roxana@lagoudakis.ro

2336. **Sofer** cat. C, distributie marfuri generale si periculoase in Bucuresti si tara tur-retur, necesar card tahograf, atestat de marfa si atestat ADR, camion de 13 tone cu lift, salariu 2.500 lei. **2.500 L;** ☎0727.244.420/ 0767.419.106 office@transportmarfarutier.ro

2337. **Sofer** cat. D Angajez conducator auto categoria D cu atestat pentru maxi-taxi Buc (Piata Chibrit) Chitila, **4.000 L;** ☎0726.474.966 ionut.munteanu8888@gmail.com

2338. **Sofer** cat. D cu atestat si card tahograf, pe microbuz cursa speciala. Adresa, domiciliu sector 2, Voluntar, Pipera, Tunari; ☎0733.761.560

2339. **Sofer** categ. B, societate de constructii angajeaza soferi autoutilitara 3,5 t, permis categoria B, cu domiciliul in Bucuresti Relatii in intervalul orar, 09.00-16.00; ☎0729.039.141 david@dimar.ro

2340. **Sofer categoria B pentru distributie, zona Faur. Sunati L-V: 10-15; ☎021.256.08.80**

2341. **Sofer** categoria B pentru firma de distributie, salariul net, in mana, 2000 lei; **2.000 L;** ☎0741.229.911 VALIEUROFIT@GMAIL.COM

2342. **Sofer** categoria B in Bucuresti, cu/ fara atestat ADR pt. colete (marfuri periculoase) cu autoutilitare pana in 3,5t . Program L-V 8 ore/zi. Autoutilitarele raman la garaj. Salariu 2.400 Lei, bani in mana.Cel ce nu are atestat - este necesar obtinerea lui **2.400 L;** ☎0727.626.814

2343. **Sofer** categoria B, transport international marfuri, cu experienta si seriozitate, fara cazier, curse internationale doar pe comunitate. Salariu 40 euro/zi, bonus anual 750 euro, carte de munca, perioada de lucru 5 saptamani cu 7-10 zile libere, ☎0758.057.803 angajam.sofer@gmail.com

2344. **Sofer** categoria B,C, atestat transport marfa. societate comerciala cu sediul in Voluntari, angajam sofer categoria B,C + atestat transport marfa. Oferim pachet salarial atractiv+tichete de masa. Asteptam CV la adresa de email office@serex.com.ro. **2.000 L;** ☎0728.120.049 office@serex.com.ro

2345. **Sofer** categoria C pentru camioneta platforma, salariu fix, bonuri de masa. Sediul in sector 3, zona Theodor PalladyNu este necesar atestat; ☎0774.699.394

2346. **Sofer** categoria C, pe camion de 7,5 t cu prelata, parcare zona Militari (Rosu). Detalii la telefon, experienta pe 7,5 t, un avantaj. In general seara acasa, diurna cand este cazul **1.800 L;** ☎0766.266.423

2347. **Sofer** categoria D angajeaza grup de societati din Doraly care efectueaza transport de persoane pe ruta Urziceni-Doraly si retur. Pachet salarial motivant, tichete de masa, asigurare medicala. ☎0736.101.526

2348. **Sofer categoria D pentru curse speciale din zonele (Giurgiu,Draganesti Vlasca, Alexandria, Ghimpati, Mariuta, Fundulea, Pantelimon si Bucuresti), salariu net, relatii la telefon: 3.000 L; ☎0764.488.787**

2349. **Sofer categoria D pentru zonele Vlad Tepes, Comana, Mihai Bravu. Salariu net, 3.000 L; ☎0747.931.109**

2350. **Sofer** categoria D transport persoane. Angajez sofer autocar, detinator permis categroia D, atestat transport persoane. Se lucreaza: 1 cursa/ zi tur/ retur, cursa regulata speciala. Autocar 49 locuri (conventie), ☎0731.326.739 Trifuvirgil@gmail.com

2351. **Sofer** categoria D transport persoane. Angajez sofer autocar, detinator permis categroia D, atestat transport persoane. Se lucreaza: 1 cursa/ zi tur/ retur, cursa regulata speciala. Autocar 49 locuri (conventie), ☎0731.326.739

2352. **Sofer** categorie B program 8 ore, l-v, pentru aprovizionare. ☎021.201.11.14 dispecerat@fli.ro

2353. **Sofer** CE cu atestat si card taho pt Calarasi oferim un post sofer categ CE, platit cu 4000lei,, platit corect, la timp, program lejer, bonusuri si diurne incluse. Oferim corectitudine, cerem seriozitate. Relatii la tel; **4.000 L;** ☎0720.797.506

2354. **Sofer** comunitate cat.C+E angajam sofer permis auto C+E cu experienta ca sofer in trafic european, se lucreaza in Franta-Germania-Benelux, camion automat-standard, 2 luni cu 2 saptamani, firma se afla in Bucuresti; **2.100 €;** ☎0723.669.428

2355. **Sofer** cu atestat profesional, pe camion 10 T, pentru distributie tara; ☎0745.971.849

2356. **Sofer** cu cat. B, C, atestat, salariu 3.000 - 3.500 Lei; ☎0749.193.418

2357. **Sofer cu experienta pentru livrare si aprovizionare firma confectii. Se ofera salarizare peste medie, locatie centrala; ☎0722.203.046 asistent.manager@chanttal.ro**

2358. **Sofer** cu experienta, firma de valet parking, angajeaza soferi cu experienta. 2500 - 3000 ron/luna. ☎0768.722.737

2359. **Sofer** cu masina firmei pentru Uber si Taxi Fy conditii permis auto minim 1 an, salariu fix, bonusuri. Detalii la, **2.000 L;** ☎0784.039.818/ 0726.449.876

2360. **Sofer** cu masina personala (nu mai veche de 15 ani) pentru colaborare pe firma in relatia cu Uber. Castiguri intre 1.000 si 2.000 pe saptamana, http://partners.uber.com/i/y24ay98aue **2.000 L;** ☎0784.039.818/ 0726.449.876

2361. **Sofer** cu masina personala, nu mai veche de 15 ani, pentru colaborare pe firma in relatia cu Uber si Taxi Fy. Castiguri intre 1.000 si 2.000 pe saptamana.http://partners.uber.com/i/y24ay98aue **2.000 L;** ☎0784.039.818/ 0726.449.876

2362. **Sofer** cu masina proprie pick up sau dubita angajam pentru catering in zona Crangasi, experienta in distributie, salariu incepand de la 2600, bonusuri, program flexibil, tel la: **2.600 L;** ☎0785.398.378/ 021.220.53.21 info@frenchbakery.ro

2363. **Sofer** curier Bucuresti, livrare ridicare colete pe raza orasului Bucuresti permis cat. B, forta de munca rezistenta la stres si program prelungit, salariul 1.700 Lei net luna. Depozit in Sos. Alexandriei 99A Bragadiru **1.700 L;** ☎0722.632.850 nicu.enache@bookurier.ro

2364. **Sofer** curier cu autoutilitara personala, Posesor Van ori Minivan si SRL pentru livrare ridicare colete in Bucuresti Se lucreaza doar cu contract de colaborare Facturi lunare de peste 1000-1500 euro luna Dep. in sos. Alexandriei 99A Bragadiru. **1.000 €;** ☎0722.632.850 nicu.enache@bookurier.ro

2365. **Sofer** curierat Firma de curierat cu sediul in sector 2, cauta sofer pentru curierat si livrari electrocasnice in Bucuresti si imprejurimi. Se ofera salariu foarte motivant, in functie de performate, masina, telefon. ☎021.252.00.46/ 0319461 gabi.filipoiu@bestcourier.ro

2366. **Sofer** Dacia papuc experienta minim un an, plus munca Ã©n depozit produse chimice. Avantaj carnet ADR, domiciliu sector 2 sau 3 (zona Republica); ☎0770.462.440/ 021.256.26.30

2367. **Sofer** de tir E5 cu atestat marfa si card taho pentru curse relativ regulate si scurte Ã©n jurul capitalei. Oferim salariu atractiv plus bonusuri. Rugam seriozitate si experienta; ☎0723.666.475

2368. **Sofer** de tir, urgent, profesionist C+E, pentru tir, doar intern, conditii avantajoase. **1 L;** ☎0756.034.909

2369. **Sofer** depozit produse congelate zona Pantelimon sector 2. Distributia marfii la si de la clienti. Se ocupa de respectarea programului de mentenanta a masinilor firmei. Program L-V 5,30-14.30; S 5,30-12.00. Salariu net 2000 ron; **2.000 L;** ☎0745.472.470

2370. **Sofer** distributie dubita 3,5 t, zona Militari, Crangasi, Drumul Taberei, program 10 ore, salariul, **2.200 L;** ☎0728.811.440

2371. **Sofer** distributie bauturi, Dagmar angajeaza sofer cat. B pentru distributie bauturi pt. depozitul din sos Chitilei, sect 1 Bucuresti. Relatii la tel intre orele 09 00 - 18 00 ☎0722.226.579/ 0722.317.406 radu.rizescu@gmail.com

2372. **Sofer** distributie Bucuresti, permis B+C conducator auto profesionist B+C, atestat transport marfa, studii medii, experienta pe un post similar. ☎0721.333.590 sigmaprest_logistics@yahoo.com

2373. **Sofer** distributie in Bucuresti, permis categoria B, experienta in distributie.Salariu atractiv, contract de munca. ☎0751.873.793

2374. **Sofer** distributie La Fantana urgent angajam detii permis categoria B? Te asteptam pentru a ocupa postul de sofer distributie apa (bidoane de 19L). Iti oferim salariu fix 1.800 lei + tickete de masa+ decontare transport; ☎0725.050.493/ 0732.713.290 recrutare@lafantana.ro

2375. **Sofer** distributie si aprovizionare pentru cofetarie ☎0723.214.773 manu_ro26@yahoo.com

2376. **Sofer** distributie. Angajam sofer distributie Bucuresti, Salariu 2500 Lei. Nu este Curierat, **2.500 L;** ☎0742.666.617 sandu.constantin@transcargomag.ro

2377. **Sofer** in domeniul servicilor funerare Firma autorizata de servicii funerare, angajeaza sofer cat. B cu sarcini si atributii diverse in domeniul funerar. Solicitam bun simt si seriozitate. Oferim castig pe masura si un mediu de lucru bun; ☎0756.700.500 officebeligi@gmail.com

2378. **Sofer** Iveco 8x4 basculanta; ☎0744.359.240

2379. **Sofer** livrare pizza, program 2 (10:00-21:30) si 2 zile libere. Zona sector 1, ☎0722.607.226 mihaela_manolescu_cosma@yahoo.com

2380. **Sofer** livrare, angajam sofer pentru livrare comenzi on-line pentru Bucuresti si Ilfov, de preferat cu experienta. Salariu si program de lucru convenabile; ☎0730.337.889 ciprianzah@gmail.com

2381. **Sofer** livrari pentru magazin online, angajam sofer pentru livrari cadouri la domiciliu, 1800 RON in mana + orice tips, se lucreaza pe masina noastra, sediu langa Parcul Carol, echipa tanara. Va rugam trimiteti CV pe cv@avante.ro **1.800 L;** ☎ cv@avante.ro

2382. **Sofer livrator auto personal, companie multinationala deschide noi locatii in: Pipera, Stefan cel Mare, 13 Septembrie, Crangasi si nu numai 1.162 L; ☎0799.831.111/ 0747.815.440 claudia.petre@wisebox.ro**

2383. **Sofer** livrator pe mica distributie pentru fabrica producatoare de inghetata. Salariu motivant; ☎0746.206.451

2384. **Sofer livrator pe scuterul firmei Companie multinationala food delibery angajeaza sofer livrator pe scuterul firmei, pentru locatia cea mai apropiata de casa,se ofera salariu fix 1162 lei + 4 lei/comanda livrata+tips, (media 350-400 comenzi/luna). Relatii la tel. sau email: 1.162 L; ☎0747.815.440/ 0799.831.111 claudia.petre @wisebox.ro**

2385. **Sofer livrator pentru Pizza PPH, sector 5 si 6. Rog seriozitate; ☎0768.299.834**

2386. **Sofer** livrator pizza pe masina firmei - salariu net 1800 Lei permis conducere si experienta de min 3 ani si cu masina personala salariu 1800 Lei net + comision la fiecare comanda. Castig lunar final 2500- 3000 Lei, **2.500 L;** ☎0737.314.520

2387. **Sofer** livrator restaurant job placut si dinamic, cu posibilitatea unui program flexibil. Ca sofer-livrator asiguri fluxul operational de preluare si livrare a comenzilor de produse si incasarea contravalorii acestora; ☎0731.617.815 resurse.umane@wuxing.ro

2388. **Sofer livrator. Pizza PPH angajeaza sofer livrator cu auto propriu, zone livrare sector 5 si 6, 2.000 L; ☎0731.631.750**

2389. **Sofer** microbuz scolar, categoria D, atestat transport persoane, pentru scoala particulara; ☎021.210.21.31 cristinab@cambridgeschool.ro

2390. **SOFER MONTATOR MOBILIER, ZONA FUNDENI, 2.800 L; ☎0735.887.402**

2391. **Sofer** montator, tamplar fabrica mobila pal sofer montator si tamplar productie mobilier PAL pentru fabrica din Soseaua de Centura nr. 20, Tunari, Ilfov. Relatii la tel: ☎0723.139.027

2392. **Sofer** montator/ tamplar fabrica mobila pal angajam sofer montator si tamplar productie mobilier PAL pentru fabrica din Soseaua de Centura Nr.20, Tunari, Ilfov; ☎0723.139.027

2393. **Sofer** pe Uber, Peugeot 302 diesel sau VW Passat cu gaz, plan 350 lei/ saptamana; ☎0761.799.457

2394. **Sofer** pentru Danemarca-Suedia, compania de transport international Anatrans angajeaza sofer cat. C+E cu experienta pe comunitate, camioane Euro 5 si Euro 6, program flexibil, salariu fix 2100 Â plus bonusuri. Rugam seriozitate. ☎0728.499.017 ac@ana-trans.com

2395. **Sofer** pentru depozit pentru distributie materiale de constructii zona Bucuresti Noi, Straulesti, cautam persoana serioasa. Oferim contract munca, salariu si bonuri masa, mail:comaromtrade@yahoo.com ☎0744.565.759/ 0765.506.187

2396. **Sofer** pentru distributie produse patiserie cat. B (3,5 tone). Se ofera decont transport 150 lei, salariu 2.000 lei, program de lucru L-S.Adresa bd. Th. Pallady nr 44 D, sector 3 ☎0737.523.284

2397. **Sofer** pentru firma curierat, pentru autoutilitara 3.5 tone pe Bucuresti. Pentru relatii sunati la tel.. Program de luni pana vineri. Salariu net 2300 lei; **2.300 L;** ☎0721.877.777 bocanila.laurentiu@yahoo.com

2398. **Sofer** pentru livrare (distributie) preferabil din zona Voluntari sau Colentina, carnet categoria B; ☎0722.269.661 office@onercon.ro

2399. **Sofer** pentru societate comerciala program luni-vineri 07:30-18:00, sambata 08:30-15:00. Salariul fix motivant net 2500 ron/luna. Sediul situat intren Tunari-Otopeni pe Soseaua de centura.Preferam sa angajam din zona Tunari, Otopeni; ☎0746.052.053 mehmet@wallpoint.ro

2400. **Sofer** pentru Uber cu masina firmei. Se ofera salariu fix + bonusuri+telefon de service. Pentru detalii va rog sa sunati **2.000 L;** ☎0784.039.818/ 0726.449.876

2401. **Sofer** pentru Uber cu masina firmei. Se ofera salariu fix plus bonusuri, **2.000 L;** ☎0726.449.876/ 0784.039.818

2402. **Sofer** pentru Uber cu sau fara atestat profesional pentru transport persoane cu masina firmei; ☎0761.284.886

2403. **Sofer** penttri firma catering firma de catering cu sediul in Popesti-Leordeni angajeaza sofer pentru livrari catering si organizari evenimente. Cautam persoana harnica, serioasa. 5 zile lucratoare cu 2 zile libere. Salariu atractiv; ☎0733.811.097 office@royalcatering.ro

2404. **Sofer personal in conditii avantajoase. Relatii la tel. de preferat din sect. 4; ☎0723.581.055/ 0761.206.507**

2405. **Sofer personal, cunostinte engleza si basic computer, 2.300 L; ☎0737.059.034**

2406. **Sofer** personal, urgent 8 ore, L-V, 1.700 Lei, contract, Herastrau. Va rugam sa trimiteti CV-ul dvs la adresa de e-mail specificata. Multumesc **1.700 L;** ☎ recrutare.personal.2018@gmail.com

2407. **Sofer** pompagiu/automalaxor societate de constructii angajeaza sofer pompagiu-autopompa beton, brat 36 m si sofer automalaxor de cap. 9mc, cu cartela si atestate valabile. Relatii la telefon, de L-V, intre orele 09.00 - 16.00; ☎0724.558.567 betoane.jilava@dimar.ro

2408. **Sofer** profesionist compania de transport international Anatrans angajeaza sofer cat. C+E cu experienta, pentru Germania-Suedia, camioane Euro 5 Si Euro 6, salariu incepand de la 2000Â . Rugam seriozitate; **2.000 €;** ☎0728.499.017 ac@ana-trans.com

2409. **Sofer** profesionist fabrica de productie ambalaje din plastic angajam sofer prosionist pentru livrari doar in Bucuresti. Program 8h/zi de L-V. Firma se afla in incinta Faur.Sunati intre 10.00 -16.00; ☎0784.235.304 mariana.voicu@evplast.com

2410. **Sofer** profesionist firma distributie angajeaza sofer profesionist; ☎0728.871.315 office@enkaolive.ro

2411. **Sofer** profesionist pt autoplatforma. ☎0763.449.059 office@mobiltranzit.ro

2412. **Sofer** profesionist societatea Tab Construct angajeaza sofer profesionist pentru autobasculanta, pe zona Bucuresti; ☎0751.306.307 tabconstruct@yahoo.com

2413. **Sofer** profesionist cu experienta min 5 ani - transport international, duba/ prelata - 20 tone ruta Romania - Bulgaria, Grecia - Romania; sofer profesionist cu experienta pentru camion 7,5 tone ruta Bucuresti - tara; camion 3,5 tone - locale Bucuresti; ☎0722.711.117

2414. **Sofer** profesionist curse in RO pentru firma transport marfa, B, C, E pe camioneta MAN pt. curse regulate in tara, atestat marfa, card tahograf, ADR daca e posibil, f. medicala, psiho. Cu domiciliu Buc/IF. ☎0722.456.806

2415. **Sofer** profesionist local angajez sofer profesionist C+E pentru livrari sau incarcari de marfa in Bucuresti si in jurul orasului. Cap tractor + semiremorca prelata; ☎0747.226.226 danimarlogistic@yahoo.com

2416. **Sofer** profesionist part-time, transport frigorific. Distributie. Camioane 2007+(poze)12to MTMA. Program part-time. Detalii la telefon. Salariu atractiv. Carte de munca; ☎0738.548.371 dan.aftrans@gmail.com

2417. **Sofer** profesionist pe tir, detinator de card tohograf si atestat marfuri generale, pentru transport intern, angajeaza firma. ☎0735.552.682

2418. **Sofer** profesionist pentru camion mare tonaj TIR cu experienta sau minim de experienta, Hava Speed Trans SRL angajeaza pentru comunitate si import export. Salariu si bonusuri competitive ☎0730.883.279

2419. **Sofer profesionist policalificat pentru firma din Franta (NVA Metal). Cerinte: categorie permis CE, cunostinte mecanica, ADR-urile la zi. Postul de munca se desfasoara intr-un centru de colectare fier. Oferim: cazare, toate conditiile necesare, contract de 3 luni x 6 luni sau definitiv, program 9.00-18.00/ 6 zile pe saptamana, salariul 1.250 euro net. Puteti da beep sau sa ne contactati pe whatsapp. Va rog cititi bine anuntul - se cauta sofer policalificat, deci nu numai condus. Persoana de contact: Neagu Viorel, 1.250 €; ☎0033983958861/ 0033770726068/ 0033648524350 contact@nvmetal.fr**

2420. **Sofer** profesionist pt local +tara, angajam sofer profesionist pt masina 7.5 to, serios , loial, casatorit, de preferat cu varsta peste 35 ani, pentru curse locale si tara. Solicitam cazier judiciar si rutier, **2.500 L;** ☎0766.315.539

2421. **Sofer profesionist si cat. B, incarcatori, pentru firma salubritate, curatenie, menajer si stradal; ☎021.316.16.61/ 0731.837.033**

2422. **Sofer** profesionist transport intern marfa firma de transport intern angajam sofer profesionist detinator categoriile C+E si atestat marfa; ☎0751.123.214 cristina_pinzaru@yahoo.com

2423. **Sofer** profesionist, angajez sofer profesionist, categoriile B,C, si E zona Voluntari - Ilfov, ☎0721.488.680

2424. **Sofer** profesionist, companie autohtona angajam sofer profesionist pentru basculanta 8x4 si auto 7,5 tone. Locatie Bucuresti. Asiguram cazare. Salariu atractiv plus diferite bonusatii. Forme legale; **1 L;** ☎0728.110.078/ 0735.341.350

2425. **Sofer** profesionist, firma serioasa din Bucuresti angajeaza in conditii avantajoase sofer profesionist pentru curse saptamanale catre Grecia, Macedonia, Albania si sofer profesionist pentru curse interne ☎0724.304.701/ 0727.282.254 andaintermed@yahoo.com

2426. **Sofer** profesionist, Transport frigorific. Distributie. Camioane 12to MTMA (poze). Pachet salarial atractiv. Garaj sect. 6. Camionul se intoarce la garaj in fiecare zi. Decontare transport (motorina); **3.500 L;** ☎0738.548.371 dan.aftrans@gmail.com

2427. **Sofer** profesionist, cu cat. C, Popesti, Ilfov Cautam soferi profesionisti categ C pe autospeciala vidanja (instruire la locul de munca), punctuale si serioase. Salariu atractiv, cazare pentru persoanele din provincie, **2.800 L;** ☎0755.098.371 office@kanal.ro

2428. **Sofer** Restaurant Restaurant din sector 4 angajam sofer pentru aprovizionare si livrari mancare.Relatii la telefon dupa ora 9.30. ☎0788.963.466

2429. **Sofer** si manipulant marfa, SC angajeaza sofer cat. B pt. transport marfa Bucuresti si manipulant marfa depozit. Salariu foarte avantajos, program 8 h, contract de muncadetalii tel. ☎0729.003.844 mihaelaf.florea@yahoo.com

2430. **Sofer** taxi 12/24 h, licenta Bucuresti; ☎0766.569.144

2431. **Sofer** taxi cu carte de munca, pe Logan GPL, dispecerat Speed, chiar si pensionari; ☎0768.036.862/ 0722.218.536

2432. **Sofer** taxi la 12 sau 24 de ore, program de zi in zona Rahova, Ferentari, Sebastian. Masina colantata la Speed, android, GPL; ☎0726.172.244

2433. **Sofer** taxi la 12 ore, Leone licenta Bucuresti, Logan 2008, impecabil. Rog atestat. Plan **70 L;** ☎0731.385.243

2434. **Sofer** TIR Angajam soferi categoriile C + E cu experienta pentru TIR si sofer categoria B pentru 3,5 T. Cursele se desfasoara in tara si local (in jurul Bucurestilor), **4.000 L;** ☎0732.785.226

2435. **Sofer** tir angajare sofer tir pentru Comunitatea Europeana, salariu 2000-2400 euro lunar si bonusuri in functie de performanta; ☎0788.308.776

2436. **Sofer** tir SC angajeaza sofer tir cu atestat pentru transporturi locale de structura metalica. Detalii la; ☎021.345.26.94 vanzari@structurimetalice.ro

2437. **Sofer** tir Sofer tir, curse locale in Bucuresti, salariu atractiv. Telefon: ☎0785.203.015

2438. Sofer tir pentru extern profesionist cu experienta in transportul intracomunitar cu ansamblu cap tractor plus semiremorca, sa detina permis cat. B/C/CE, atestat, card tahograf, o limba straina reprezinta un avantaj ☎0728.903.256 catalin@maximcargo.ro

2439. Sofer tir, firma de transport angajam soferi profesionisti pentru transport intern pe camion cu prelata, detinator permis cat B, C+E, atestat de marfa, salariu 4000-4500 lei/luna ☎0757.077.332 superspeed.expedition @yahoo.com

2440. Sofer TIR, tir tur- retur Rohrer Intersped- casa expeditii - sediu Bucuresti Militari, angajeaza sofer profesionist TIR, cat. B, C, E, atestat si permis ADR, pt transport din RO-Germania-RO. Camion Actros nou; ☎0726.350.860 mihai.negreanu@roehrer.ro

2441. Sofer tractari pentru camion cu macara pentru tractari autoutilaje, cerinte B, C, E, atestat transport marfa ☎0726.666.663 lucian@venit.ro

2442. Sofer transport marfa, Alpin57 lux angajam conducator auto. Cerinte: permis C, atestat transport marfa si card tahograf, studii medii, experienta pe un post similar ☎0756.032.010

2443. Sofer transport persoane, SC Madcom DLS Impex SRL, angajeaza cat. D pentru zona Bucuresti. Salariu atractiv, conditii de munca decente, pentru mai multe detalii va rugam sa ne contactati; ☎0786.355.169 mirela.bobea@dlsbus.ro

2444. Sofer Uber angajez pe masina firmei, fizic ingrijit, caracter dinamic, cu un minim de 10 ore pe zi de munca, salariu intre 700-800-1000 Ron saptamanal, bonus de 50 Ron ptr fiecare dumica muncita ☎0723.861.862

2445. Sofer Uber Bani cu masina personala in relatia cu Uber Romania. Program flexibil. Conditii: masina sa nu fie mai veche de 15 ani. Detalii la telefon. http://partners.uber.com/i/y24ay98aue 2.000 L; ☎0784.039.818/ 0726.449.876

2446. **Sofer** Uber firma serioasa angajam soferi in cadru perfect legal pentru relatia Uber, detinem florta Chervolet Aveo echipate GPL, stare impecabila, mentenanta este asigurata de noi revizie, ulei filtre etc, ☎0723.861.862

2447. **Sofer** Uber firma serioasa angajam soferi, cadrul perfect legal in parteneriatul cu Uber, detinem flota de masini echipate cu GPL, stare impecabila, service asigurat de noi ☎0726.605.606 paraschivoiutraian@yahoo.com

2448. **Sofer** Uber, program flexibil in functie de necesitatile dumneavoastra, masina la dispozitie 24/24, Ford Focus benzina + GPL sau Kia Cerato, salariu + bonusuri atractive pentru depasire target, rog seriozitate, **2.000 L;** ☎0732.859.500

2449. **Sofer** Uber, salariu de minim 2000 ron/luna. Firma noastra detine flota de masini pentru activitatea de logistica in regim de transport persoane Uber. Firma este una din societatile afiliate serviciului Uber, TaxiFy, Black Cab. **2.000 L;** ☎0747.953.371

2450. **Sofer** Uber, societate angajam soferi Uber sau taxify, soferi pot lucra la plan, angajam si pensionari, ☎0768.107.170 transportdesingauto@gmail.com

2451. **Sofer** Uber-TaxiFy cconditii avantajoase, caut sofer pentru Uber sau TaxiFy ofer auto Logan 1.4MPI+ GPL(Tomaseto Nou). Detalii la telefon; **2.000 L;** ☎0770.228.192 cristiadam88@gmail.com

2452. **Sofer** vidanja toalete ecologice categoria B Firma toalete ecologice angajeaza sofer, vidanjor pentru masina toalete ecologice, C+ E prezinta avantaj, ☎0723.556.308/ 0730.240.492

2453. **Sofer** vidanjor, angajam sofer vidanjor igienizare toalete ecologice, permis B. Program L-D(S-D platit dublu). Salarizare in functie de performante 2500 ron. Punct de lucru in spate la magazin Kaufland Barbu Vacarescu, ☎021.311.00.11 comexrom@yahoo.com

2454. **Sofer,** ai o masina nu mai veche de 15 ani si permis categoria B de minim 1 an, societate partenera Uber, Taxify, Blackcab cauta soferi categoria B pentru colaborare. Oferim cel mai bun comision de pe piata; **1.500 €;** ☎0734.804.806 office@topbusinessconsulting.ro

2455. **Sofer,** angajam; ☎0722.188.282

2456. **Sofer,** inchiriez auto pentru Uber si Taxify. Varsta minim 25 de ani. Detalii la telefon. **3.000 L;** ☎0784.039.818/ 0726.449.876

2457. **Sofer,** pentru livrari chifle si paine locatii restaurante in Bucuresti, salariu 1.700 Lei, ore suplimentare platite **1.700 L;** ☎0751.015.851

2458. **Sofer,** societatea Sibel Plast Impex SRL, profil productie tamplarie PVC, angajeaza sofer cu studii medii, experienta intr-un post similar, permis de conducere cat. B, livrare materie prima, produs finit ☎0784.236.184 resurseumane.sibelplast@gmail.com

2459. **Sofer,** agent vanzari, doamne si domni 10 persoane serioase cu exp. in sofat, pentru o divizie de vanzari la nivel national. Se lucreaza de luni pana vineri doar la nivel national. Oferim: sal. fix, diurna, comision, auto, telefon, etc ☎0746.204.411 jobrecrutare85@gmail.com

2460. **Sofer,** montator pal melaminat cu experinta, cerinte: dispus la efort fizic, program prelungit, capacitatea de a lucra in echipa, sociabila.Salariu minim 3000 - 5000 lei. Rog serioziate. **3.000 L;** ☎0763.692.398/ 0773.887.548 office@artamobilei.ro

2461. **Sofer,** muncitor necalificat pentru ajutor montator aer conditionat. Avantaj permis de minim 2 ani fara evenimente, o minima experienta in domeniul tehnic apropiat si domiciliul in sector 1, 5, 6, 4 **2.300 L;** ☎0732.525.252 office@aerconditionat.org

2462. **Sofer,** ospatar cu permis categ. B, pentru catering si evenimente, program luni-vineri 09:00-17:30 si 2 sambete/luna cu program redus. O masa pe zi, contract de munca, posibilitati de avansare, zona Morarilor, metrou Costin Georgian, **2.000 L;** ☎0726.946.544 birou@bucateperoate.ro

2463. **Sofer,** ospatar, picol, femeie la vase pt. restaurant zona Lizeanu; ☎021.371.10.44/ 0744.889.478

2464. **SOFER, URGENT, PENTRU VOLUNTARI. SALARIU MOTIVANT; ☎0768.318.382/ 0723.531.668**

2465. **Sofer.** Angajez sofer profesionist pe camion. Se ofera cazare si salariu atractiv. Detalii la, ☎0742.273.628

2466. **Sofer.** Curatatorie angajam sofer cat. B, zona Selgros Pantelimon; ☎0762.259.787

★★★★★★★★★★★★★★★★★★★★

2467. **SOFER. FIRMA DE PRODUCTIE INDUSTRIALA ANGAJEAZA SOFER CATEGORIA C, CE, CU AUTORIZATIE AUTOMACARAGIU GRUPA A, ATESTAT TRANSPORT MARFA+ CARTELA TEHOGRAFICA. CONDITII FOARTE BUNE DE MUNCA SI SALARIZARE; ☎0722.523.603**

★★★★★★★★★★★★★★★★★★★★

2468. **Sofer.** Societate din Bucuresti angajam sofer cat C+E ptr. curse in Bucuresti, imprejurimi si tara, se transporta marfa usoara. Tel.: ☎0721.568.760

2469. **Soferi** angajam pentru transport marfa, mobila, pe autoutilitare de 3,5t, va asteptam, pt. mai multe detalii sunati la numarul de telefon. ☎0722.228.149

2470. **Soferi** angajam sofer pentru Uber Select si aplicatie pentru aeroport. Varsta minim 25 de ani. Permis de minim 2 ani;

2471. **Soferi** categoria B, C si E cu atestat si card. Asiguram gratuit cazare, masa si diurna. Asteptam provincia. Salarii atractive. Firma isi desfasoara activitatea in Bucuresti. Relatii intre 10.00-16.00. ☎0769.961.624

2472. **SOFERI** cu masina personala (nu mai veche de 15 ani) pentru colaborare pe firma in relatia cu Uber. Castiguri intre 1.000 si 2.000 pe saptamana. Detalii la telefon; **2.000 L;** ☎0784.039.818/ 0726.449.876

2473. **SOFERI** cu masina personala (nu mai veche de 15 ani) pentru colaborare pe firma in relatia cu Uber. Castiguri intre 1.000 si 2.000 pe saptamana. Detalii la telefon; **2.000 L;** ☎0784.039.818/ 0726.449.876

2474. **Soferi** cu masina personala (nu mai veche de 15 ani)

LOCURI DE MUNCĂ

2519. **Soferi** taxi, licenta de Bucuresti, masini 2014 colantate in prezent la Apolodor Plus, lunar 4 zile libere (duminica), oferim statie +o aplicatie Star, benzina, GPL, toate asigurarile si service-urile la zi ☎0784.842.828

2520. **Soferi** taxi, licenta de Bucuresti, masini 2014 colantate in prezent la Apolodor Plus, lunar 4 zile libere (duminica), oferim statie +o aplicatie Star, benzina, GPL, toate asigurarile si service-urile la zi; ☎0784.547.805

2521. **Soferi** taxi, licenta de Bucuresti, masini 2014, colantate in prezent la Apolodor Plus, lunar 4 zile libere (duminica), oferim statie + o aplicatie Star, benzina, GPL, toate asigurarile si service-urile la zi, RCA, ITP, roviniete, revizii, service rapid, gratuit, masinile sunt perfect intretinute; ☎0765.314.500

2522. **Soferi** taxi, licenta de Bucuresti, masini 2014, colantate in prezent la Apolodor Plus, lunar 4 zile libere (duminica), ofrim statie+ o aplicatie Star, benzina, GPL, toate asigurarile si service-uri la zi; ☎0767.898.777

2523. **Soferi** tir basculanta articulata si prelata oferim: salariu 3000-3500 Lei, diurna zilnica, bonusuri de performanta. Cerinte: permis cat. C_1 E, atestat transport marfa, card tahograf, cunoaste regulament AETR, experienta de cel putin 1 an; **3.500 L;** ☎0761.979.951 maryus_mae_fzm@yahoo.com

2524. **Soferi** tir pt. Ullrich Gruppe , sedii in Berlin, Kaufungen, Hamburg, Morsdorf si Hurth, angajam: soferi posesori de permis categoria CE + ADR pentru transporturi de marfa (prelata) pe teritoriul Germaniei. 1850 E brut +100 E pentru posesorii de ADR. Contract, diurna, concediu, dispecerat in lb. romana. Asteptam CV-ul dvs. pe mail sau Whatsapp; ☎00491761867757/ 0049560594887 04 bewerbung@ullrich-gruppe.de

2525. **Soferi trailer utilaje, cu experienta pt. firma constructii cu garaj in Chitila. Salariu incepand cu 3.500 ron net; ☎0722.284.776 bogdan.rujan@dualconstruct.ro**

2526. **Soferi** trailer, experienta similara min. 3 ani, atestate valabile pt. societate de constructii; ☎0724.214.836

2527. **Soferi** transport intern pentru transportul de generatoare electrice din Tunari. Locatie: Soseaua de Centura, Tunari.Cerinte: minim 8 clase, experienta 2 ani permis categoria B,C , card tahograf, **2.130 L;** ☎0720.534.815 ionut.dragoi@passion4work.ro

2528. **Soferi** transport persoane, SC Madcom DLS Impex SRL, angajeaza sofer cat. D pentru zona Bucuresti. Salariu atractiv, conditii de munca decente, pentru mai multe detalii va rugam sa ne contactati, ☎0751.148.488/ 0786.355.169 mirela.bobea@dlsbus.ro

2529. **Soferi** Uber firma partener Uber cautam soferi auto pentru a activa in domeniul de transport Uber Bucuresti. Detalii la telefon. Masini bune. Oferim si cerem seriozitate maxima; ☎0721.970.518

2530. **Soferi** Uber, modele variate, cuprinse intre 2009-2018.Sisteme de lucru multiple. Comision 10%, fara alte costuri suplimentare. Contract de munca+ service propriu. Toate masinile au instalatie GPL. **55 L;** ☎0721.145.906

2531. **Soferi** Uber, oferim cazare pt. soferii din provincie, conditii super avantajoase; ☎0733.585.700/ 0768.533.230

2532. **Soferi** Uber, se poate oferi si masina. Detalii la tel., **3.000 L;** ☎0761.581.518 vaduva.petrica@yahoo.com

2533. **Soferi,** 12/24 pe taxiuri 2015, licente Bucuresti; ☎0766.569.144

2534. **Soferi,** ospatari, picoli, bucatari, aj. bucatar si femeie serviciu pentru restaurant cu clientela formata, in zona lancului; ☎0722.291.369

2535. **Soferi.** Firma germana angajeaza soferi profesionisti categoria CE+ADR pentru transporturi marfa (prelata) pe teritoriul Germaniei. 1.950 Euro salariu+ 24 Euro diurna. Contract german, concediu, dispecerat in limba romana. Asteptam CV-ul dvs. la e-mail: ☎00491761867775 7 bewerbung@ullrich-gruppe.de

2536. **Soferi. Firma transport Bucuresti angajam: - soferi profesionisti pentru autobasculanta 8x4; - mecanici utilaje constructii; excavatoristi, buldozeristi, buldoexcavatoristi, vola compactor; soferi profesionisti pentru trailere si platforme; ☎0722.100.178**

2537. **Soferi. Societate panificatie angajeaza in Dascalu - Ilfov, soferi distributie, personal calificat si necalificat productie panificatie, gestionari livrare, casieri; ☎0725.808.809 cristi@smpberlin.ro**

2538. **Somer** sau absolvent de liceu pentru productie publicitara, nu este necesara experienta ☎0760.812.456

2539. **Sortator** - statie reciclare deseu de sticla sortator la banda de inspectie manuala - instalatie reciclare deseuri de sticla. Bucuresti, Sector 3. Program de lucru 7 ore. Se lucreaza in 2 schimburi. Salariu avantajos; ☎0723.548.557/ 0734.331.037 office@tcromglass.ro

2540. **Sortator** haine in depozit angajam in domeniul fashion, cautam persoane pentru depozit, activitatea principala de desfacere, sortare. Program l-v 08-16, contract pe o perioada nedeterminata, bonusuri; ☎0720.496.638 cv@ilikeoutlet.ro

2541. **Spalator** auto cu experienta, aspect ingrijit. Salariu 1200 lei, spalatoria se afla in zona Brancoveanu, vestiar, dus. Ofer comision la tot fara int-ext si bonusuri, carte de munca 8 ore, posibilitate de cazare. **1.200 L;** ☎0727.840.510 sava.matei13@yahoo.com

2542. **SPALATOR** vase pt. Luna Cafe & Bistro program de lucru avantajos. Punct lucru: str. Viitorului 32, sector 2, punct reper Piata Gemeni. Trimiteti CV-ul pe adresa de email; **1.400 L;** ☎0771.609.431 luna@cafeluna.ro

2543. **Spalator** auto piata Salajan. Rog seriozitate. **1 L;** ☎0723.020.499

2544. **Spalator** auto cu experienta salariu atractiv plus comision 20%, zona Salajan, Statuie Nicolae Grigorescu, Spalatoria Auto Smart, ☎0766.309.126

2545. **Spalator** auto cu experienta, zona Auchan Militari salariu brut 3961 Ron, salariu net 2700 Ron. Salariu net cuprinde: 2.285 Ron in cont, 315 Ron bonuri de masa, 100 Ron bonus de Paste si Craciun **3.961 L;** ☎0733.822.822 contact@transparentresidence.com

2546. **Spalator** auto Unirii baieti si fete, cu/fara experienta, serios, muncitor, lunar peste 2000lei, comision, bonusuri, vad exceptional, clienti fideli, oferim cazare, echipamente, contract, interviu in locatie intre 8 si 17 **2.000 L;** ☎0743.040.444

2547. **Spalator** auto, cerinte: experienta, buletin valabil, cazier curat. Locatie: sos. Chitilei nr. 28, sector 1; ☎0763.814.162/ 0772.169.009 office.kausar@gmail.com

2548. **Spalator** auto, Spalatoria auto MR. Wash este in cautare de 2 colegi pentru pozitia de spalator auto. Oferim salariu 1200 Lei net + bonus pentru masinile de contract. Locatia: Bd Expozitiei (in spatele Autoerebus) ☎0725.271.135 info@mrwash.ro

2549. **Spalator** auto, spalatorie auto sos. Berceni, sector 4 angajeaza personal. Salariu, comision, program avantajos, ☎0762.361.478 btc_carwash@yahoo.com

2550. **Spalator** auto, sector 2, Barbu Vacarescu Spalatoria Perfect Car Cleaning, angajeaza spalator auto calificat sau necalificat, salariu fix 1300, plus comision 30%, str. Gheorghe Titeica, Nr. 174, Bucuresti. www.perfectcarcleaning.ro; **1.300 L;** ☎0748.947.644 contact@perfectcarcleaning.ro

2551. **Spalator** auto, zona Muncii, Spalatorie auto, super vad, langa Mc Donalds Morarilor, angajeaza spalatori auto cu experienta. Basarabia nr. 89 sector 2. Detalii la spalatorie ☎0722.537.203

2552. **Spalator** auto. Salariu atractiv, program bun, comision 50%. ☎0724.054.511

2553. **Spalator** cu experienta, salariu 1.200 lei, comisioane, zona Drumul Taberei, program bun; ☎0734.699.255

2554. **Spalator** de vase Hotel Rin Central Angajam personal pentru spalat vesela, tacamuri, pahare; curatat cuptoare, curatenie in bucatarie si cantina. Cautam persoane muncitoare, disponibile pentru ture de zi si noapte ☎0731.111.164 resurseumane@rinhotels.ro

2555. **Spalator** de vase, Rin Grand Hotel angajeaza personal pentru spalat vesela, tacamuri, pahare; curatat cuptoare, curatenie in bucatarie si cantina. Cautam persoane muncitoare, disponibile pentru ture de zi si noapte ☎0730.777.210 resurseumane@rinhotels.ro

2556. **Spalator** geamuri/parbrize benzinarie Benzinaria MOL, langa aeroportul Otopeni, angajam spalator geamuri/parbrize; ☎0722.476.936 roxanapopescu1974@yahoo.com

2557. **Spalator vase pt. JW Marriott Bucharest Grand Hotel. Persoana energica, flexibila, motivata; Flexibilitatea in ceea ce priveste programul in ture (AM, PM si noapte). Vei gasi la noi: o echipa care te va ajuta pas cu pas; contract de munca pe perioada nedeterminata; flexibilitate in program (program in ture); conditii de munca exceptionale; posibilitati de promovare; bonuri de masa; servicii medicale gratuite.Persoanele interesate sunt invitate sa sune la numarul de tel. ☎021.403.19.94**

2558. **Spalator** vase restaurant situat ultracentral in Bucuresti angajeaza om pentru spalat vase, program 8 ore/zi. salariu fix 2000 lei/luna; **2.000 L;** ☎0731.470.850

2559. **Spalator** vase, Arezzo Ristorante, restaurant italinesc, capacitate de doar 30 locuri, zona Pipera-Voluntari, cauta fata la vase, venit lunar 1800 -2000 Lei, 2 zile la munca cu 2 zile libere, masa asigurata; **2.000 L;** ☎0756.561.291 andreea.dociu@gmail.com

2560. **Spalator** vase, locatia este in Otopeni, se asigura transport la plecare **1.500 L;** ☎0729.106.169 alina@laiancu.ro

2561. **Spalator** vase, urgent, personal in zona lancului (Piata lancului) si Militari, Lujerului. Salariul net incepand de la 1600 lei (bonuri de masa incluse), program de lucru flexibil ☎0785.405.645 ioana.vlad@calif.ro

2562. **Spalator** vase, bonus 500 ron la angajare, pt. restaurant Nan-Jing. Oferim seriozitate, conditii de munca deosebite: salariu, ore suplimentare, sporuri, tips si program flexibil; ☎0729.777.728 hr@minerva.ro

2563. **Spalator** vase, debarasare, cantina self service, Pipera, angajeaza lucratori curatenie: spalator vase mari, debarasator vesela. Experienta in domeniu constituie in avantaj. Se ofera: salariu, bonuri masa, masa calda, prime. ☎0742.668.259 mihai.samson85@yahoo.com

2564. **Spalator,** spalatoare vase pentru Restaurant Mancare cu Staif situat in zona Baneasa/ Medicover. Oferim meciu de lucru cald si prietenos, siguranta, seriozitate si sustinere permanenta ☎0723.992.780 dares.fine@gmail.com

2565. **Spalatoreasa,** calcatoreasa, Spalatorie, curatatorie haine Super Clean angajeaza femeie pentru postul de spalatoreasa, calcatoreasa, salariu 2500 lei, zona Militari Residence. **2.500 L;** ☎0766.267.727 cristina@supercleanmilitari.ro

2566. **Spalatori** auto cu sau fara experienta, cazare gratuit. Salariu 1200- 1600. plus comisioane!! Mai multe detalii la: **1.600 L;** ☎0799.400.300/ 0765.000.200 contact@cafyjr.ro

2567. **SPALATORI AUTO CU/ FARA EXPERIENTA, CORECTI, SERIOSI PENTRU SPALATORIE AUTO. CARTE DE MUNCA, CAZARE GRATIS (RULOTA). SALARIU 1.200-1.600 RON. MAI MULTE DETALII LA: ☎0723.069.753**

2568. **Spalatori** auto cu experienta oferim cazare, zona Berceni, langa statia de metrou Dimitrie Leonida, salariu 1100 Lei + la fiecare 4 masini spalate int-ext 10 Lei comision; ☎0769.862.711

2569. **Spalatori** auto cu experienta posibilitati cazare, zona Casa Poporului, salariu 1950 lei brut, comision 25% la cosmetica auto, program flexibil, 8-20, carte de munca, rog seriozitate, **1.950 L;** ☎0723.370.170

2570. **Spalatori** auto cu experienta, salariu 1.300 Lei sau 1.040 lei + bonuri de masa; ☎0744.377.851

2571. **Spalatori** auto Otopeni Firma de inchirieri masini angajeaza Spalator Auto cu permis auto. Se ofera cazare in Corbeanca, salariul intre 2000 si 3000 lei net si contract de munca. Mai multe detalii la tel. **2.500 L;** ☎0748.015.476 hr@klasswagen.ro

2572. **Spalatori** auto zona Baneasa conditii avantajoase, asiguram cazare gratuit, **1.800 L;** ☎0763.690.215 sibflorin@yahoo.com

2573. **Spalatori** auto, personal pentru spalatorie auto (zona Grozavesti) - baieti sau fete cu experienta sau nu. Mai multe detalii la tel sau la locatie. Cerem si oferim seriozitate ☎0772.293.844/ 0725.251.135

2574. **Spalatori** auto, spalatorie auto angajeaza cu experienta, conditii foarte bune de lucru, contract de munca si salariu. Zona cu vad foarte bun si comisioane mari zilnic, zona Mall Vitan; ☎0725.244.400 alex.corcioveanu@yahoo.com

2575. **Spalatori** Auto. Spalatoria " La Gill SRL" , angajeaza spalator auto calificat sau necalificat , ofer cazare gratuita , salariu plus comision; ☎0744.657.330 la_gill_64@yahoo.com

2576. **Spalatori** spalatorie auto sector 4, cu experienta, salariul 1900 lei, comisioane la degresari, tapiterii si polisuri, ☎0723.482.048 aidasrm@yahoo.com

2577. **Spalatorie** auto. Angajam spalatori auto cu experienta - salariu 1500 lei + comision 20% tapiterie,polish, 1 zi libera/ saptamana ; Angajam casierita - salariu 1600 lei , 2 zile libere/ saptamana; ☎0755.013.201

2578. **Spartan,** vrei sa te alaturi echipei Spartan, Daca vrei sa te alaturi echipei Spartan posturile disponibile sunt: preparator(fata), casier (fata), taietor carne rotisata (baiat) experienta constitutie avantaj; pizzar, brutar, patiser **1.800 L;** ☎0746.204.204 recrutare@rerum.ro

2579. **Specialist** marketing/online content ne marim echipa! Cautam un coleg sau o colega dinamic/a, sociabil/a si pasionat/a de social media cu experienta in promovare online si administrare website content. Trimite CV-ul tau detaliat; ☎0765.640.271 hr@studio-27.ro

2580. **Specialisti curenti slabi cu experienta: aer conditionat, video si efractie, telecomunicatii, salariu atractiv; ☎0722.376.593**

2581. **SprintMobile** USA isi mareste echipa de customer service. Recruteaza operatoare customer service pentru limba engleza (nivel mediu). Program in ture, 7 h/zi, salariu net, bonus de performanta, **2.400 L;** ☎0737.161.111 hr@sprintmobile.ro

2582. **Stivuitorist** angajam stivuitorist depozit pal in zona Colentina.Telefon; ☎0731.038.195 florin-ivan@all-design.ro

2583. **Stivuitorist** pentru staia de sortare a deseurilor Glina. Relatii zilnic intre orele 08-17 de L-V. Calificarea de mecanic utilaj constituie un avantaj. **3.300 L;** ☎0744.324.268 comagrab@yahoo.com

2584. **Stivuitorist** manipulant, la fabrica prod. pavaje, punct de lucru: Otopeni, str. Libertatii nr. 8, punct reper: floraria Garden Plaza, statie autobus: ICTSMUA. Oferim cazare, **3.000 L;** ☎0724.545.953

2585. **Stivuitorist** pentru depozit engross salariu net 1.800 Ron, 300 Ron tichete de masa, program de L-V, 7. 30-16. 30. contributiile la stat achitate, respectarea concediilor si zilelor libere legale **1.800 L;** ☎0744.312.328/ 0745.155.430 maurana95@yahoo.com

2586. **Stivuitorist** Sindrilita conducerea stivuitoarelor (electric/ diesel). Necesar autorizatie. Oferim masa calda in fiecare zi / 2 mese calde pe zi pentru angajatii din provincie oferim si cazare. Salariu 2.500 Lei /prima luna, **2.500 L;** ☎0725.333.503/ 0725.333.503

2587. **Stivuitorist,** angajam personal pentru postul de stivuitorist in depozit. Beneficii: bonuri de masa, prime sarbatori. ☎0723.217.770/ 0751.250.245 sigmaprest_logistics@yahoo.com

2588. **Stivuitorist,** Baduc SA angajeaza macaragiu pentru depozitul din Popesti - Leordeni; ☎0745.101.251 liliana.constantin@baduc.ro

2589. **Stivuitorist,** Tunari, Ilfov pentru producator de semipreparate din carne. Cerinte: studii medii, autorizatie ISCIR, experienta 2 ani, disponibilitate ture. Detalii la tel. sau email ☎0799.933.172 eugenia.enescu@convenience.ro

2590. **Stivuitorist.** Angajam stivuitorist; ☎0722.518.576 angajari.resurse.umane.ir@gmail.com

2591. **Stivuitoristi** angajam stivuitoristi pentru fabrica PepsiCO din Dragomiresti. Cerinte: flexibilitate de a lucra in 2 schimburi de 12 ore. Oferim: salariu+bonuri de masa, bonuri cadou; transport asigurat ☎0722.633.867 eduard.radu.contractor@pepsico.com

2592. **Stivuitoristi** salariu 2200 ron net +bonuri de masa 12 ron/zi lucrata +al 13 salariu + asigurare medicala privataProgram: L-V, in 3 schimburi: 06.30-15.00, 14.30-23.00, 22.30-07.00, ore suplimentare platite dublu; ☎0733.232.364 office@digijobs.ro

2593. **Stivuitoristi** in Bucuresti, Fabrica de tigari, aproape de metrou si alte mijloace de transport. Conditii foarte bune de munca; ☎021.231.52.00

2594. **Stivuitoristi** si manipulanti marfa S.C. Luxten Lighting Company S.A angajeaza. CV-urile se primesc la adresa de e-mail sau la sediul din strada Parangului nr. 76, sector 1, Bucuresti; telefon int. 183; ☎021.668.88.19 office@luxten.com

2595. **Stivuitoristi.** Angajez stivuitoristi in Bucuresti pentru fabrica de tigari, aproape de metrou si alte mijloace de transport. Conditii foarte bune de munca. ☎021.231.52.00

★★★★★★★★★★★★★★★★★★★★

2596. **STRUNGAR CALIFICAT. FIRMA DE PROCUTIE INDUSTRIALA BUCURESTI ANGAJEAZA STRUNGAR CALIFICAT PE STRUNG PARALEL CLASIC. CONDITII DE MUNCA SI SALARIZARE FOARTE BUNE; ☎0723.323.168**

★★★★★★★★★★★★★★★★★★★★

2597. **Strungar** si frezor universal, zona Andronache- Voluntari. Pentru detalii sunati: ☎0768.678.775

2598. **Strungari. Societate comerciala, cu sediul in Bucuresti, angajeaza in conditii bune de munca, salariu motivant si bonuri de masa: strungari comanda numerica, strungar universal, strungar carusel, frezor universal, rectificator universal, lacatus montator si mecanic utilaje. ☎031.425.12.14/ 0755.073.558**

2599. **Sudor** angajam sudor, zona centrala (langa Hala Traian). Salariu motivant, contract de munca, plata ore suplimentare; ☎0764.470.653

2600. **Sudor** societate comerciala producatoare de containere metalice zona Republica, Bucuresti, angajeaza sudori Mig-Mag. ☎0744.304.070

2601. **Sudor** arcaerist, craituitor cu proba de lucru, pentru Bucuresti, sector 4. Relatii la telefon ☎0734.735.067/ 0734.735.066

2602. **Sudor** CO2 Mig-Mag procedeu 136, se asigura cazre hotel, diurna (bani de masa), salarizare peste medie si la timp; ☎0735.122.194

2603. **Sudor** electric. Angajam sudor-lacatus 2 in1, sudura electrica cu electrozi, conf. metal. usoare, punct de lucru Otopeni, str. Libertatii nr. 8, punct reper floraria Garden Plaza, statie autobuz ICSITMUA, oferim cazare, **3.500 L;** ☎0724.545.953

2604. **Sudor** si lacatus mecanic montator angajeaza firma EFD Induction din comuna Vidra, Ilfov. Conditii excelente. Interior 105. ☎021.332.19.48

2605. **Sudor** tig si lacatus confectii metalice, atelier situat in Bucuresti sector 3 angajam sudor Tig si lacatus confectii metalice. Executam mobilier inox, tamplarie metalica inox. Se sudeaza teava, tabla cu pereti subtiri cu si fara adaos ☎0744.654.339 raduiulianghita@yahoo.com

2606. **Sudor,** RIN Grand Hotel Rin Grand Hotel angajeaza sudor cu experienta care va realiza imbinari prin diverse procedee de sudura folosind utilaje si echipamente specifice de sudura, va efectua operatiuni de lacatuserie. ☎0730.777.210 resurseumane@rinhotels.ro

2607. **Sudor,** slefuitor, lacatus, esti o persoana care iti cauti de lucru in cadrul unei firme unde sa fii respectat, suna-ne daca iti doresti stabilitate financiara pentru tine si familia ta ☎0752.539.138 alin.crintea@gmail.com

2608. **SUDORI** ARGON si SUDORI MIG MAG RADOX angajeaza SUDORI ARGON si SUDORI MIG MAGInformatii la sediul firmei din Bd. Timisoara nr. 80, sector 6. ☎021.444.07.41

2609. **Sudori** cu experienta, zona Andronache- Voluntari. Lucru in atelier. Pentru detalii sunati: ☎0768.678.775

2610. **Sudori** electrici (111) pentru un proiect in Bucuresti, santier de constructii civile, se sudeaza fierul beton inaine de turnare, pentru persoanele din provincie oferim si cazare, salariu este: 3200- 3800. **3.800 L;** ☎0771.478.736

2611. **Sudori** in argon, urgent, efectueaza lucrari de sudura in argon a structurilor si subansamblelor metalice realizeaza operatii de sudura ale echipamentelor industriale produse de societate (tancuri de stocare, vase, etc). ☎0752.090.192 daniela.stefan@valmix.ro

2612. **Sudori** in constructii oferim o retributie neta incepand de la 3000 lei/luna, cazare, masa calda, diurna si transport bilunar la domiciliu ☎021.223.03.17 agisfor@yahoo.com

2613. **Sudori** mig mag si tig, pentru firma cu domeniul de activitate confectii metalice. Sediul in sat. Rudeni Jud. Ilfov. Pentru mai multe detalii contactati-ne la nr de telefon sau adresa de mail ☎0730.094.441/ 0724.364.406 alin.it@csc-transmetal.com

2614. **Sudori** mig-mag Firma cu punct de lucru in Voluntari (langa soseaua centura Bucuresti) angajam sudori Mig Mag, cu experienta in confectii metalice, 700 euro net,si lacatusi confectii metalice salariu 600 euro net ☎0745.041.992 emilgagiu@yahoo.com

2615. **Sudori** si lacatusi, angajam confectioneri mecanici Â– sudori si lacatusi mecanici. Se asigura cazare si plata avantajoasa. Mai multe detalii la numerele; **2.500 L;** ☎0724.043.691/ 0728.101.352/ 0728.101.357 tufisimarianviorel@yahoo.com

2616. **Sudori** TIG/WIG teava otel si aluminiu. Cerinte: citire desen tehnic. Program 8.00 - 16.30 luni-vineri. Locatia Popesti-Leordeni. Beneficii: transport+masa calda. ☎031.429.81.17 office@a1-recruitment.ro

2617. **Sudori,** electricieni, instalatori tehnico sanitari Compania Ham Group angajeaza sudori, electricieni, instalatori tehnico sanitari cu experienta. Persoana contact Rusu Viorel; ☎0758.221.521

2618. **Sudori,** lacatusi confectii metalice, angajez sudori, lacatusi confectii metalice, necalificati, salariu atractiv, cafele de munca! Angajam si din provincie cu cazare; ☎0747.405.241/ 0731.362.800

2619. **Supraveghetoare copii (fete) pentru loc de joaca pentru copii. Program flexibil, preferabil zona Titan - Pantelimon; ☎0722.722.891**

2620. **Supraveghetoare** loc de joaca pentru copii full time cu varsta cuprinsa intre 18-30 ani, in Sun Plaza. Mai multe detalii se discuta in urma unui eventual interviu; ☎0754.033.802 mihaelatataru@gymboland.ro

2621. **Supraveghetoare** sala de jocuri angajam fete comunicative, corecte, active cu aspect fizic placut pentru functia de supraveghetoare sala de jocuri la punctul de lucru din Theodor Pallady, sector 3. Program 12-24/12-48, salariu atractiv. ☎0728.944.398 parislot95@gmail.com

2622. **Supraveghetoare** sali jocuri de noroc, angajam urgent fete pentru sali jocuri de noroc in Bucuresti sector 2 si 5 cu si fara experienta, oferim salariu motivant, bonusuri si prime de sarbatori, program de lucru in ture 12/24/12/48; ☎0767.316.158/ 0733.077.435 goodwintimisoara@gmail.com

2623. **Supraveghetoare/Educatoare** grupa mini 1-3 ani pentru gradinita particulara sector 1: avantaj experienta si studiile, se accepta si necalificate. Trimiteti CV la adresa de email. Se cere seriozitate si bun simt, salariu, atentie, de la 1700 Ron, **1.700 L;** ☎0734.357.910 angajarigradi@yahoo.com

2624. **Supraveghetor** sala de jocuri, sala de jocuri Maximus angajeaza fete pentru postul de supraveghetor sala de jocuri cu/fara experienta. Oferim program flexibil, salariu atractiv, mediu de lucru placut, punct de lucru zona Piata Romana, ☎0747.089.483 enescu.aurum@gmail.com

2625. **Supraveghetorare** copii, loc de joaca, locul de joaca Ambasador Play din sectorul 2 angajeaza doua supraveghetoare pentru copii. Salariu atractiv si program flexibil. Bonusuri in functie de performante, trainingurl si team buildinguri. **1.900 L;** ☎0728.700.334 georgiana.epure@ambasador-play.ro

2626. **Taietor** ghilotina tipografie din Bucuresti Sector 2 angajeaza taietor ghilotina cu experienta in domeniu. Cei interesati sunt rugati sa sune la telefon; ☎0731.378.097

2627. **Talpuitor** manual cu experienta pentru atelier productie incaltaminte dama sector 5. Salariul la manopera si conditii de munca foarte bune, iar plata se face la 2 saptamani; ☎0754.397.372

2628. **TAMPLAR cu experienta, PAL melaminat, atelier zona Clinceni, angajez; ☎0724.238.773**

2629. **Templar cu experienta PAL melaminat angajam, punct de lucru zona Ghencea; ☎0748.300.400**

2630. **Templar cu experienta pentru atelier mobila pal, croitor si tapiter pentru canapele. Salariu atractiv; ☎0730.162.231**

2631. **Templar** cu experienta la circular, masina de gaurit multiplu, muncitori necalificati pentru mobilier din PAL si MDF. Salariu avantajos. Bucuresti, zona Viilor, sos. Trafic Greu. ☎0744.318.750

2632. **Templar cu experienta, montaj mobilier PAL melaminat, in zona Clinceni. Salariul in functie de performanta; ☎0724.238.773**

2633. **Templar montator, vopsitor, cunostinte minime, experienta, dornic sa invete, angajam urgent; ☎0722.351.441**

2634. **Templar** PAL pentru zona Militari. Cerinte: experienta in domeniu. Program de lucru: luni-vineri, 8,30 - 17.00. Oferta: 2200 Lei net + tichete masa (15 Lei). Detalii la **2.400 L;** ☎0771.560.369

2635. **Templar** Pal 2500 / 3500 lei firma specializata in realizarea de mobilier din pal, angajeaza cu norma intreaga, tamplar meseria sau nivel mediu de cunostinte in domeniu, program 8 ore. Oferim cazare; ☎0722.770.294

2636. **Templar** PAL mobilier la comanda candidatul ideal: experienta relevanta ca tamplar in pal melaminat, mdf de minim 2 ani, intelege desene, proiecte, constituie avantaj permis categ. B.Salariu motivant 2500-3500 Ron, ☎0734.113.333 andreimahu@gmail.com

2637. **TAMPLAR PAL, ZONA FUNDENI, 3.500 L; ☎0735.887.402**

2638. **Templar pentru mobila la comanda, program fix, 2 sambete libere, materialul vine taiat si vcantuit, sector 5, salariu 2.500-3.000- 3.300 lei; ☎0762.771.459/ 0721.343.380**

2639. **Templar** pvc calificat sau necalificat, zona Sos. Chitilei, Pod Constanta, de preferat cu permis auto; ☎0723.968.123

2640. **Templar** universal, angajam tamplar cu experienta in ansamblare piese mobilier, taiat la circular, cantuire Oferim salariu motivant, ore suplim. platite, carte de munca. Pct. de lucru Basarab, acces usor metrou; ☎0765.456.995/ 0730.592.792 office@optim4all.ro

2641. **Templar** universal, slefuitor lemn masiv pt. atelier tamplarie zona Colentina. Carte de munca, program 8 ore, luni-vineri, salariu saptamanal **2.000 L;** ☎0740.229.920 bogdanconstantinescu25@gmail.com

2642. **Templar.** Angajam urgent templar aluminiu si PVC, cu sau fara experienta; ☎0723.674.402

2643. **Templar/tapiter** fabrica producatoare de mobilier, incinta Faur, angajam in conditii avantajoase templar/ tapiter. Se ofera salariu motivant. Program de lucru de Luni pana Vineri intre orele 07:00 - 15: 45; ☎0723.606.863 dan@sofasp.ro

2644. **Templari** in pal, fabrica de mobila angajeaza personal cu experienta in productie mobila la comanda din PAL si MDF. Lucru la banc, scule profesionale, schite 3D cu toate de executie, feronerie Blum si Hafele, ☎0786.194.467 victoriarusu@datrimex.ro

2645. **Templari** PAL/ montatori mobila pt. Firma productie mobilier la comanda (Bucuresti, zona Vitan). Cerinte: persoane muncitoare, experienta in domeniu, disponibilitate la lucru program prelungit. Oferim: salariu fix, bonus lunar in functie de performante, tichete de masa, plata orelor suplimentare, decontare transport RATB si Metrorex. ☎0723.667.880

2646. **Templari** profesionisti experienta in pal, mdf, hpl, lemn furniruit. Productie mobilier pentru farmacii. Mediu de lucru curat si organizat, conditii excelente de munca si salarizare. Fabrica in Vitan, sect. 3. www.ianson.ro ☎0723.272.251 office@ianson.ro

2647. **Templari** si muncitori necalificati montatori cu experienta in pal, mdf. Productie mobilier la comanda. Mediu de lucru curat si organizat, conditii excelente de munca. Muncitori necalificati in vederea calificarii. ☎0751.298.991 gd.servicii@gmail.com

2648. **TANAR fara experienta pentru atelier productie mobila, zona Clinceni; ☎0724.387.773**

2649. **Tanar fara experienta pentru atelier tamplarie angajam, zona Clinceni. Specializare la locul de munca. Cerinte: disponibilitate pentru munca in echipa, indemanare, seriozitate. Contact: ☎0724.238.773**

2650. **Tanar** fara experienta, pentru atelier productie mobilier, in zona Clinceni. Calificarea se face la locul de munca, salariul in functie de performanta; ☎0724.238.773

2651. **Tanar.** Angajam tanar pentru fast food, care a lucrat pe genul KFC, zona Unirii, program 9-18, sambata si duminica liber, salariul netto **2.000 L;** ☎0730.115.599

2652. **Tapiter,** croitoreasa pentru canapele angajam tapiter, croitoreasa/croitor cu experienta pentru produc?ie de canapele. Salariu motivant, contract de munca full time, transport; ☎0723.151.750 contact@fabricademobila.ro

2653. **Tapiteri,** cusatori, asamblatori schelet canapele tapiteri, cusatori, asamblatori schelet canapele pentru cel mai mare producator de mobilier din Anglia. Salariu: A£10-A£14.50 pe ora. Detalii: **1.830 €;** ☎0362.630.106/ 01204393000 munca@wfpsuk.com

2654. **TEHNICIAN** sisteme de securitate; **1.500 L;** ☎0745.070.953

2655. **Tehnician** automate cafea angajam tehnician automate cafea cu sau fara experienta. Salariu atractiv; ☎0766.801.123

2656. **Tehnician** automate cafea, angajam full time tehnician aparate cafea/snack, conditii avantajoase. Experienta obligatorie. Zona cartier Militari. CV la office@royalcoffeeservices.com sau tel; ☎0725.955.959 office@royalcoffeeservices.com

2657. **Tehnician** de mentenanta in cladiri de birouri angajeaza Atalian Romania. Detalii la: ☎0730.019.677

2658. **Tehnician** de mentenanta, tamplar, Pipera Angajam tamplar cu experienta pentru un parc de cladiri de birouri in Pipera (Novo Parc). Program lu-vi 8 h/zi: 8:30-17:00, salariu fix platit la timp, bonusuri, tichete 15 lei/zi, abonament medical. **1.700 L;** ☎0756.040.651 alexandra.popescu94@genesisproperty.net

2659. **Tehnician** dentar pt modele cu studiile terminate, laborator modern, colectiv tanar, zona Unirii, posibilitate de avansare, rog seriozitate. ☎0732.457.875

2660. **Tehnician** electronist pentru intretinere si reparatii, echipamente electronice de comanda cu monitorizare informatica. Program 8,00-16,00, Sector 2, zona Piata Delfinului , CV -UL se depune la: ☎ icecon@icecon.ro

2661. **Tehnician** geometrie roti 3 d angajam tehnician geometrie roti 3d salariu 3000 lei, zona Dedeman Palady, metrou Anghel Saligny, ☎0722.653.393

2662. **Tehnician** HVAC Rcs&Rds permis auto cu experienta de condus de minim 3 ani. Experienta de lucru cu sisteme diverse de climatizare. Disponibilitate deplasari. Atestat profesional. Asteptam cv-urile: luiza.macau@rcs-rds.ro ☎ luiza.macau@rcs-rds.ro

2663. **Tehnician industria alimentara Societate comerciala din sectorul 4 angajeaza, salariu atractiv, bonuri de masa (15.09 lei/bon); ☎0753.070.408**

2664. **Tehnician** instalator/electrician, hotel Caro, Barbu Vacarescu 164A, sector 2, angajeaza maistru/tehnician instalator. Relatii la tel sau CV pe adresa: hr@carohotel.ro ☎021.208.61.21 hr@carohotel.ro

2665. **Tehnician** interfoane si/sau sisteme alarma. Reprezinta un avantaj experienta ca si conducator auto categoria B in Bucuresti. ☎021.335.84.20/ 0722.307.333 angajari@aba.ro www.abasecurity.ro

2666. **Tehnician** ofertare, companie cu sediul in Sat. Rudeni Jud. Ilfov cu profil de confectii metalice de precizie angajeaza personal de ofertare. Cunostinte necesare desen tehnic + Microsoft Office. Detalii mail/ tel., ☎0730.094.441/ 0724.364.406 alin.it@csc-transmetal.com

2667. **Tehnician** pentru sisteme de detectie, supraveghere conditii: studii medii de profil electronica, electrotehnica, telecomunicatii sau cunostinte in domeniul electronicii; vechime minimum 1 an Â®n domeniul sistemelor tehnice de alarma impotriva efractiei; ☎021.323.54.69 bronec@bronec.ro

2668. **Tehnician reclame pe Bd.Timisoara-Dedeman, lacatus, sudor, electrician, lacatur montator, colantor,muncitor necalificat pentru productia de reclame luminoase. Avem de lucru tot anul. Urgent. Salariu motivant, bonuri de masa, concediu platit; ☎0720.405.060 laureatinvest@gmail.com**

2669. **Tehnician** reparatii electrocasnice mari, ucenic Depanero angajeaza tehnician electromecanic/frigotehnist. Activitatea se desfasoara la un punct de lucru fix. Detalii la numarul de telefon. ☎0737.362.473 petronela.haragoja@depanero.ro

2670. **Tehnician** retele telecomunicatii Bucuresti cerinte: studii medii IT/Telecom., permis cat. B, disponibilitate pentru program prelungit si deplasari in tara, cunostinte retele DATE si CATV. Rugam CV la e-mail ☎ angajaricomunicatii@gmail.com

2671. **Tehnician** service, Popesti Leordeni angajam full time tehnician service pentru aparate cafea, locatie Popesti Leordeni. Inclinatii tehnice, nu se cere experienta! Program l-v 8 - 17, personal tanar. Salariu negociabil. **2.000 L;** ☎0724.664.097 irina.boscu@gmail.com

2672. **Tehnician** sisteme de securiate IT&C retele de date Tehnicieni pentru intretinere si montaj instalatii curenti slabi, alarmare incendiu, retele de date, IT&C, videointerfonie, control acces, efractie si sisteme de supraveghere. Minim 3000 lei. **3.000 L;** ☎ contact@clasis.ro

2673. **Tehnician** sisteme de securitate angajam tehnician cu experienta, diploma ARTS sau cursuri de teh

LOCURI DE MUNCĂ

2718. **Vanzatoare** magazin alimentar pentru legume fructe. Magazinu se afla in sectorul 2. Program flexibil; **2.100 L;** ☎0724.545.414 pasvantu_ionut@yahoo.com

2719. **Vanzatoare** magazin alimentar sect. 4, angajam vanzatoare cu experienta. Tel: ☎0722.455.265 Bogdiana@yahoo.com

2720. **Vanzatoare** magazin alimentar situat langa Piata Victoriei. Se lucreaza de la 7.00-19.00 o saptamana cu urmatoarea libera. Salariu **1.500 L;** ☎0723.293.240

2721. **Vanzatoare** magazin alimentar zona Dristor angajeaza vanzatoare cu experienta sau nu, serioasa si corecta; **1.750 L;** ☎0765.000.476

2722. **Vanzatoare** magazin alimentar, cu/ fara experienta, zona Piata Norilor, sect 4 program 7-23 (2 ture), mediu de lucru placut, carte de munca, concediu de odihna platit, salariu, **1.800 L;** ☎0726.696.391/ 0724.525.800 sirox.comserv@gmail.com

2723. **Vanzatoare** magazin alimentar, domiciliul sect. 4; ☎0721.277.712

2724. **Vanzatoare** magazin alimentar, Sos. Giurgiului, sect.4,angajam vanzatoare cu experienta; **2.000 L;** ☎0722.455.265 Bogdiana@yahoo.com

2725. **Vanzatoare** magazin alimentar, zona Pantelimon int Morarilor. Se ofera carte munca 8 ore, salariu 2100, se lucreaz? in 2 ture. ☎0760.980.103 Mersoiu_gabriela@yahoo.com

2726. **Vanzatoare** magazin alimentar. Mini-market angajeaza vanzatoare pt magazin alimentar, de preferat din zona Clinceni, Domnesti, Bragadiru, Cornetu, dar si din Bucuresti (sect. 6). Salariu este de **1.800 L;** ☎0763.519.015/ 0774.699.822 curmei_katy@yahoo.com

2727. **Vanzatoare** nou 2018, cu experienta in complexul IDM Basarab (vizavi pod Basarab) in magazin imbracaminte barbati (costume sacouri camasi pantaloni) relatii la telefon. **1.800 L;** ☎0786.869.433 ltricrolux@gmail.com

2728. **Vanzatoare** pentru Cofetariile Tip Top - in locatiile din Colentina, Pantelimon, Obor, Tineretului, Giurgiului, salariul 1.650 lei net + 145 lei bonuri de masa, **1.800 L;** ☎0732.672.654

2729. **Vanzatoare** pentru magazin alimentar **2.100 L;** ☎0722.330.194 pasvantu_ionut@yahoo.com

2730. **Vanzatoare** pentru magazin alimentar in zona Fizicienilor, salariu atractiv; ☎0723.326.713

2731. **Vanzatoare** pentru magazin alimentar non-stop, zona Piata Giulesti. Relatii la telefon. **1 L;** ☎0735.670.721/ 0735.670.721 sandu.grigore@gmail.com

2732. **Vanzatoare** pentru magazin alimentar Piata Muncii. Program 8 ore. Conditii civilizate ☎0722.332.931

2733. **Vanzatoare** pentru patiserie traditionala in zona Unirii, cu experienta, salariul este de 1500 lei net plus bonus din vanzare intre 600 si 800 lei+masa. Detalii la telefon. **2.300 L;** ☎0724.570.778

2734. **Vanzatoare** pentru patiserie traditionala in zona Unirii. Contract pe perioada nedeterminata, prime, masa. Detalii la telefon, **2.300 L;** ☎0724.570.778

2735. **Vanzatoare** pentru patiserie zona Unirii; ☎0722.614.209

2736. **Vanzatoare** pentru un magazin accesorii de moda in zona Soseaua Colentina -Sam Expo (pana in Dragon Rosu). Progamul 07:00-15:00 L-S. Mai multe detalii mail sau tel; **1.800 L;** ☎0733.578.528 accesorii_14@yahoo.com

2737. **Vanzatoare** raion carne, zona mall Vitan, de preferat cu Experienta in domeniul alimentar, program de o zi cu o zi, un week-end liber, unul lucrat, salariu 1700, carte de munca, **1.700 L;** ☎0767.304.635

2738. **Vanzatoare** - cofetaria Art Dessert, bucurestii Noi Vanzatoare - cofetaria Art Dessert, Bucurestii Noi; Salariu net de 2100 lei (dupa primele 3 luni); contract de munca pe perioada nedeterminata; Adresa: Sos. Buc. - Targoviste nr. 22, **2.100 L;** ☎0722.305.398

2739. **Vanzatoare** - vanzator la magazin mixt, zona Cismigiu, salariu atractiv; ☎0736.940.452

2740. **Vanzatoare** 2 zile cu 2 pauza conditii bune de munca. Program 2 zile de lucru cu 2 zile pauza. Nu se lucreaza duminica. Se munceste 2 zile o saptamana 4 zile urmatoarea saptamana. Zona Baneasa, Activitate patiserie. **1 L;** ☎0726.718.610

2741. **Vanzatoare bacanie piata nou Bucur Obor, et. 1, program: 5 zile pe saptamana; ☎0761.331.060/ 0727.774.567**

2742. **Vanzatoare** branzeturi, Auchan Militari servire la vitrina vrac. Contract: 8 ore/5 zile: miercuri-vineri (13-21), sambata-duminica (10-18), 2 libere (luni-marti). 1550 net+bonus (intre 250-550 ron). Experienta similara, seriozitate. Plata pe card. **1.800 L;** ☎0730.073.940 cristina.radu@flm.ro

2743. **Vanzatoare** branzeturi, Auchan Titan, servire la vitrina vrac. Contract: 8 ore/5 zile: miercuri-vineri (13-21), sambata-duminica (10-18), 2 libere (luni-marti). 1550 net, bonus (intre 250-550 ron). Seriozitate, experienta similara. Plata pe card. **1.800 L;** ☎0730.073.940 cristina.radu@flm.ro

2744. **Vanzatoare** brutar, modelatoare, personal necalificat. Brutaria Piata Resita sector 4, angajeaza; ☎0757.821.597

2745. **Vanzatoare** cofetaria Victoria, Bucurestii Noi. Program de la 7 la 20. O zi da, o zi nu.Salariu net (in mana) 1800 de lei + 300 de lei (bonuri de masa) + bonus din vanzari minim 300 de lei. ☎0724.376.275 catalinchivu1984@gmail.com

2746. **Vanzatoare** cofetarie de preferat cu experienta, program flexibil (1/1 sau 2/2 zile), zona Salaj sector 5, cerem si oferim seriozitate, urgent. **2.000 L;** ☎0768.769.504/ 0784.794.779

2747. **Vanzatoare** cofetarie, cu sau fara experienta cu varsta max 40 de ani, situata in sectorul 1, Bvd. Magheru, salariu net (bani in mana) de inceput 2000 lei.Contract si carte de munca. Mai multe informatii la tel. **2.000 L;** ☎0730.224.457 evolution_1960@yahoo.com

2748. **Vanzatoare** cu experienta angajam vanzatoare cu experienta in magazin de cadouri generale si de sezon (Diversity) in incinta galeriei SuperLand. Va rugam sa trimiteti cv-ul la adresa de email biroudiversity@gmail.com ☎ birouediversity@gmail.com

2749. **Vanzatoare** cu experienta mezeluri, lactate, pui, zona Berceni, Piata Straduintei; ☎0723.165.846

2750. **Vanzatoare** cu experienta pentru raion mezeluri in sectorul 5, **1.600 L;** ☎0761.330.988/ 0720.058.442 colibasanu@yahoo.com

2751. **Vanzatoare** cu experienta magazin cadouri angajam vanzatoare cu experienta in magazin de cadouri (Diversity) in centrul comercial Cora Lujerului. Va rugam trimiteti CV la email birouediversity@gmail.com ☎ birouediversity@gmail.com

2752. **Vanzatoare** cu experienta pentru mini market, cu vanzare la geam, program non-stop, zona Mall Vitan, salariu avantajos. Tel. 9,00-16,00: ☎0728.062.395

2753. **Vanzatoare** cu experienta, magazin alimentar situat in Militari Residence, capat 138, 178 angajeaza 2 vanzatoare cu experienta fara limita de varsta, de preferat doamne peste 28 ani. Salariu 1.800 lei si carte de munca urgent, **1.800 L;** ☎0723.348.476 soniard.grup@gmail.com

2754. **Vanzatoare** cu sau fara experienta pentru magazin materiale de constructii, zona Pantelimon ☎0736.640.392 somes_srl@yahoo.com

2755. **Vanzatoare** cu sau fara experienta, program 8 ore, salariu foarte bun + carte de munca platita + sporuri de weekend; ☎0766.272.925

2756. **Vanzatoare** fast food, locatia este deschisa pentru pranz birouri, intre orele 11.00-16.30, in zona Cismigiu. Daca doresti un loc de munca stabil, cu un program de 8 ore pe zi asteptam sa ne contactezi **2.000 L;** ☎0731.470.850

2757. **VANZATOARE IDM BASARAB, SALARIU ATRACTIV+ COMISION. DETALII TELEFON. 0762.753.104 ☎0770.408.809/ 0768.318.382/ 0722.218.568**

2758. **Vanzatoare** in Auchan Militari (insula marochinarie); ☎0742.315.336

2759. **Vanzatoare** macelarie Clinceni, salariu 2100 lei in mana, **2.100 L;** ☎0729.587.243 mihai.bocanescu@yahoo.com

2760. **Vanzatoare** magazin alimentar angajam vanzatoare magazin alimentar zona Bd Timisoara, sector 6, tel. ☎0765.515.582

2761. **Vanzatoare magazin alimentar pentru tura de noapte. Program 2 seri da, 2 seri nu. Program ora 19-7 dimineata, Piata Iancului, salariu 1.700 L; ☎0734.435.737**

2762. **Vanzatoare** magazin alimentar zona Batistei, 8 h/zi, contract de munca, o masa pe zi ☎0769.263.027

2763. **Vanzatoare** magazin alimentar, angajam vanzatoare magazin alimentar in zona centrala (batistei), nu conteaza varsta , 8h / zi, o masa calda pe zi, contract de munca. Se lucreaza si in weekend in ture. Urgent; ☎0769.263.027/ 0762.883.978

2764. **Vanzatoare** magazin alimentar, Popesti Leordeni, Ilfov. Pentru detalii ne puteti suna la nr. de tel., **1.700 L;** ☎0767.313.709

2765. **Vanzatoare** magazin alimentar, zona Popesti Leordeni Ilfov, str. Drumul Fermei, pentru detalii tel. Salariu atractiv; ☎0767.313.709

2766. **Vanzatoare** magazin alimentar, zona Sincai, L-V 7-14, 14-20,30, S-D prin rotatie (S 7-18, D 7-14); ☎0722.610.904

2767. **Vanzatoare** magazin Big-Berceni angajam urgent angajam urgent vanzatoare magazin bijuterii aur si argint. Experienta in vanzari reprezinta un avantaj. Program in ture, salariu fix, plus comision din vanzari, tichete de masa, decontare transport; ☎0744.974.572 magda.trusca@rubin2000.ro

2768. **Vanzatoare** magazin bijuterii AFI Cotroceni Pam Bijuterii angajeaza vanzatoare pentru magazin de bijuterii. Experienta in vanzari reprezinta un avantaj. Pentru interviu trimiteti CV la magda.trusca@rubin2000.ro. **2.500 L;** ☎0735.207.382/ 0744.974.572 sales@rubin2000.ro

2769. **Vanzatoare** magazin bijuterii aur si argint, Pam Bijuterii angajeaza vanzatoare pentru magazin de bijuterii. Experienta in vanzari reprezinta un avantaj. Pentru interviu trimiteti CV la sales@rubin2000.ro si magda.trusca@rubin2000.ro. **2.500 L;** ☎0735.207.382/ 0744.974.572 sales@rubin2000.ro; magda.trusca@rubin2000.ro

2770. **Vanzatoare** magazin de haine - IDM Basarab angajam vanzatoare pentru magazin de haine in complexul IDM Basarab. Experienta nu este necesara. CV - uri la adresa de email anamariamema18@yahoo.com sau la nr. de telefon ☎0742.434.289 anamariamema18@yahoo.com

2771. **Vanzatoare** magazin de inghetata angajam pentru diferite puncte de lucru din Bucuresti salariu intre 80 si 120 lei pe zi, program variabil. Trimiteti CV la adresa de mail; ☎0743.078.774 office@casadiluigi.ro

2772. **Vanzatoare** magazin mixt Colentina, zona Bucur Obor; ☎0764.836.905

2773. **Vanzatoare** magazin panificatie sector 2 Fundeni; ☎0724.094.959

2774. **Vanzatoare** magazin Unirii, program 2 zile lucratoare de la 10-22, 2 zile libere; ☎0740.005.672 cristindazidov@gmail.com

2775. **Vanzatoare** mezeluri, bd Bucurestii Noi vitrina asistata mezeluri. Salariu 2100 ron net (in mana). **2.100 L;** ☎0729.587.243 mihai.bocanescu@yahoo.com

2776. **Vanzatoare** minimarket in zona Unirii. ☎0722.362.680

2777. **Vanzatoare** minimarket sector 2, zona Teiul Doamnei, urgent, seriozitate; ☎0722.233.425

2778. **Vanzatoare oras Voluntari, minimarket, salariu motivant, se acorda toate drepturile legale; ☎0730.614.612**

2779. **Vanzatoare** P-ta Rahova, magazin alimentar Preferabil experienta in domeniu. Rog si ofer seriozitate, ☎0769.490.715 radeon10be@yahoo.com

2780. **Vanzatoare** patiserie Cu sau fara experienta. Program: L-V 06-16.30, S-D liber. Zona Colentina Fundeni **2.000 L;** ☎0742.266.859

2781. **Vanzatoare** patiserie Patiseria Tismana, zona Colentina-Fundeni, angajeaza vanzatoare cu sau fara experienta. Program: L-V 06.00-16.30, sambata-duminica liber, salariu 2000 Lei. Relatii tel. **2.000 L;** ☎0734.378.436

2782. **Vanzatoare** patiserie program 1 zi/ 1 zi de la 5.30 la 21.30, in zona Tineretului, salariul 2000 lei in mana. **2.000 L;** ☎0769.377.100 gywliano@yahoo.com

2783. **Vanzatoare** pentru inghetata, angajez urgent vanzatoare pentru inghetata, zona dristor, salariul motivant, ☎0766.610.703

2784. **Vanzatoare** pentru magazin alimentar angajam vanzatoare pentru magazin alimentar, zona Sincai, sector4. Program L-V 7-14:00 ; 14:00 - 20:30. Program Sambata 7:00 - 18:00program Duminica 7:00 -14. Program Sambata Duminica prin rotatie ☎0722.610.904 adriandaieanu@yahoo.com

2785. **Vanzatoare** pentru magazin alimentar in zona Militari Residence. Rog seriozitate; ☎0766.546.681/ 0766.074.163

2786. **Vanzatoare pentru magazin alimentar, zona complex Humulesti, Salaj, oferim salariu + comision din vanzare, 2.000 L; ☎0766.662.228/ 0726.673.903**

2787. **Vanzatoare** pentru magazin textile, vanzatoare pentru magazin cu textile haine barbatesti salariu 1700 sau 2000 optional c. munca, pe perioada nedeterminata experienta nu este necasar, ☎0737.919.851 berkbimmrc95@yahoo.com

2788. **Vanzatoare** plafar si cosmetice angajam vanzatoare plafar si cosmetice in sectorul 2, Bucuresti. Program de lucru 8 ore, telefon, ☎0764.471.471 enecristinaene@yahoo.com

2789. **Vanzatoare** plafar, angajez vanzatoare plafar cu sau fara experienta Zona Titan cv: corallval@yahoo.ro ☎0722.218.707 corallval@yahoo.ro

2790. **Vanzatoare** produse electrocasnice si jucarii, Piata 1 Decembrie, langa Sectia 13 Politie, 8 ore/zi, **1.700 L;** ☎0721.808.015

2791. **Vanzatoare** pt. magazin alimentar mixt, tura zi/noapte zona Brancoveanu, salariu plus bonus, ☎0729.987.011/ 0722.539.921

2792. **Vanzatoare** sau vanzator cu experienta pentru presa. Relatii la telefon; ☎0721.828.818

2793. **Vanzatoare** sector 5 magazin alimentar, str. Nasaud Complex Comercial salariu 1900 lei, program, 9-21, se lucreaza cu program de gestiune, **1.900 L;** ☎0724.602.909 danisichitiu@gmail.com

2794. **Vanzatoare** serioasa pentru minimarket, in zona Titan, stradal. Se ofera conditii deosebite de munca, salariul net 1.700, brut 2.680 Lei, carte de munca. Program o zi (7-22) cu o zi libera **2.680 L;** ☎0722.707.555

2795. **Vanzatoare** showroom, cerinte: experienta de minim 1 an ca lucrator comercial. Atributii: consiliere clienti, asezare marfa in depozit pregatirea si livrarea comenzilor, ☎0755.221.050

2796. **Vanzatoare** si ajutor de macelar Abatorul Peris pentru macelariile din Bucuresti ale Abatorului Peris, cautam 15 de vanzatoare si ajutori de macelari, seriosi si motivati sa se alature echipei noastre. Detalii la tel. ☎0741.222.279 daniela.gavril@agricover.ro

2797. **Vanzatoare** si casier, casiera amabil(a), serviabil(a), pentru magazin alimentar, zona parc IOR. Interviurile se tin in str. Campia Libertatii nr. 39 sector 3, **1.500 L;** ☎0726.808.501

2798. **Vanzatoare** si producator covrigi Brutarie-patiserie romaneasca, situata in Piata Delfinului, angajeaza vanzatoare si producator covrigi; ☎0722.404.622 coltulbrutarilor@gmail.com

2799. **VANZATOARE, MAGAZIN ALIMENTAR + APROZAR, ZONA 13 SEPTEMBRIE, MARRIOTT, SECTOR 5; ☎0744.309.110/ 021.410.36.00**

2800. **Vanzatoare,** magazin prezentare si desfacere peste proaspat angajazeaza in postul de vanzator. Principalele responsabilii: Asigura buna desfasurare a activitatii de vanzare in raionul de peste proaspat, **400 €;** ☎0727.076.539 micon_2001@yahoo.com

2801. **Vanzatoare,** casier casier/vanzator cu experienta in magazin second hand in zona Lacul Tei (langa farmacia Tei) si pe Calea Mosilor. Salariu 1.500 lei net (in mana). Program o zi lucratoare cu o zi libera; ☎0744.751.889 rantexgroup@gmail.com

2802. **Vanzatoare,** casiera patiserie Angajam vanzatoare cu experienta pentru Patiseriile Matei din Bucure?ti. Program 9 ore, 6 zile din 7. Salariu atractiv, echipa tanara si mediu de lucru placut. Venit minim de 2200 Lei; **2.200 L;** ☎0721.280.038/ 0767.565.640 arimotorsro@gmail.com

2803. **Vanzatoare,** patiser si modelator covrigi cu experienta, in sectoarele 4 si 5; vanzatoare in domeniul panificatie si patiserie. **2.000 L;** ☎0743.278.200

2804. **Vanzatoare,** vanzator 1800 lei carte de munca din prima zi, contract. Universitate, Sala Palatului, metrou, cu sau fara experienta anterioara in comert, flexibilitate si spirit de echipa. Salariu 1.800 Lei **1.800 L;** ☎0763.790.911

2805. **Vanzatoare.** Magazin nealimentar angajam cu 1/2 norma vanzatoare (ajutor vanzator) program 17.30- 22.00, duminica liber. Zona Dristor, salariu net, **950 L;** ☎0723.262.842/ 0731.789.959

2806. **Vanzator** boutique Chocolat Carrefour Feeria. Oferim salariu fix 1800 lei+bonuri de masa in valoare de 200 lei, bonus lunar intre 200 si 500 lei, in functie de performante, decont abonament transport. **2.650 L;** ☎0743.258.251 andra@chocolat.com.ro

2807. **Vanzator** boutique Chocolat Afi Cotroceni oferim salariu fix 1600 lei, bonuri de masa in valoare de 200 lei, bonus lunar intre 200 si 500 lei, in functie de performante. **2.300 L;** ☎0743.258.251 andra@chocolat.com.ro

2808. **Vanzator** cu experienta carte - presa pentru chiosc metrou lancului, salariu fix + comision din vanzari. Relatii la telefon; ☎0721.844.452/ 0764.510.114

2809. **Vanzator** dulciuri magazin Mall Baneasa, angajez urgent. Tel. dupa ora 10,00: ☎0742.115.588/ 0735.123.244

2810. **Vanzator** inghetata, vata de zahar, gogosi in Oraselul Copiilor, sector 4, ☎0737.031.925

2811. **Vanzator** InMedio Sun Plaza Mall, angajam persoane cu minima experienta in vanzari. Magazinul tip InMedio situat in Mall Sun Plaza Berceni. Solicitam seriozitate si corectitudine, comunicare facila cu clientii, spirit de echipa; ☎0731.451.752 samoila_media@yahoo.com

2812. **Vanzator** la restaurant zona Baneasa asigura gestionarea incasarii banilor, respecta timpii de servire catre clienti, sugereaza produse. Asigura si pastreaza curatenia in zona de servire, raspunde de aspectul produselor; **1.800 L;** ☎0743.155.016 ioana.ciuca@scandia.ro

2813. **Vanzator** presa cu experienta, salariu atractiv. Pentru mai multe detalii sunati la nr de telefon ☎0722.631.339

2814. **Vanzator** presa pentru chiosc pe domeniul public. Se cere seriozitate.Detalii si programari la interviu la nr. de telefon; ☎021.450.51.11 office@decorpress.ro

2815. **Vanzator si ajutor de vanzator pentru magazin alimentar zona Aparatorii Patriei, sector 4 Bucuresti; ☎0765.052.080**

2816. **Vanzator** vanzatoare magazin accesorii moto Firma specializata in domeniul moto&scutere, angajeaza vanzator, vanzatoare si mecanic moto, **100 €;** ☎0728.717.273 ciprian.neculai@scuter-centre.ro

2817. **Vanzator,** vanzatoare angajam personal pentru magazin alimentar in sectorul 2, cartierul Colentina, minim 8 clase, cu aspect fizic ingrijit. ☎0726.687.006

2818. **Vanzator,** vanzatoare pentru minimarket Klauss. Salariu 2000 ron net (in mana). Conditii avantajoase **2.000 L;** ☎0723.309.029 diana.dragoi@dmdcoffee.ro

2819. **Vanzator,** vanzatoare magazin mobila Se cauta doamna serioasa, amabila, comunicativa si sociabila in relatia cu clientii pt magazin mobilaISa fie deschisa la nou si la invatat. Experienta sau cunoasterea minima constituie un avantaj, ☎0726.413.443 valentinfidmob@yahoo.ro

2820. **Vanzator,** vanzatoare urgent pentru magazin legume/ fructe, bacanie in sectorul 6. Conditii de munca excelente, 100 Lei/zi, bonuri de masa, decont transport, tips **1.400 L;** ☎0722.808.843

2821. **Vanzator/** vanzatoare pentru tura de zi sau tura de noapte la Minimarket nonstop, zona Universitate; ☎0763.262.200/ 0724.396.390

2822. **Vanzator/** vanzatoare, Shop&Go, casier, lucrator comercial Shop&GO Mega Imagezona Universitate, Sala Palatului, cu sau fara experienta anterioara in comert, flexibilitate si spirit de echipa. Program in ture, contract munca; **1.800 L;** ☎0763.790.911 adrian_bra@yahoo.com

2823. **Vanzator/e** market non-stop. Angajam vanzator/e la magazin non-stop atat pe tura de noapte cat si de zi! Magazinul se afla in zona Trapezului! Program de lucru 8h! Salariu avantajos si bonusuri! ☎0755.112.259/ 0761.677.317 iordacherazvan91@yahoo.com

2824. **Vanzator/vanzatoare** vanzator/vanzatoare magazin legume-fructe in Bucuresti, sect 5. Salariu atractiv. Mediu de lucru placut. Detalii la tel; **1.600 L;** ☎0769.494.901

2825. **Vanzator/vanzatoare** inghetata pentru punctele Betty Ice din Bucuresti. Pentru persoanele care nu au domiciliu in Bucuresti se asigura transport. Persoanele interesate sunt rugate sa depuna un CV la mail. Detalii la tel. ☎0753.084.816 iordache.vasilica@bettyice.ro

2826. **Vanzatori** pentru patiserie si cofetarie. Salariu atractiv; ☎0752.672.090

2827. **Vanzatori** presa cu experienta pt. chioscuri sector 2. Tel. intre orele 10.00-16.00; ☎0785.692.760

2828. **Vanzatori si vanzatoare pt. mega market, zona Auchan Titan. Program 8 ore, conditii de munca excelente. Relatii la tel. Venit 2.000 L; ☎0724.210.770/ 0732.408.999**

2829. **Vanzatori,** vanzatoare pentru magazin carmangerie Master Bio Deli SRL, in Soseaua Alexandriei nr. 11, sect. 5, Bucuresti angajam vanzatori/re cu experienta min.1 an, in vanzarea produselor de carmangerie (carne si preparate din carne) Dl. G. Deaconu **35 L;** ☎0771.590.506 ancageorgeta45@yahoo.com

2830. **Vidanjor** toalete ecologice Angajam vidanjor pentru curatare si igienizare toalete ecologice. Permis de conducere prezinta avantaj; ☎0723.556.308/ 0730.240.492

2831. **Vopsitor** cu experienta minima. Salariu motivant in functie de experienta. Hala noua conditii bune, se asigura transport. Detalii la tel. ☎0733.882.160 andrei.floroiu@bruag.ch

2832. **Vopsitor** linie vopsire automata si operator circular vertical. Asiguram calitiare la locul de munca in cazul persoanelor fara experienta. Carte de munca si beneficiile legale. ☎0757.234.858

2833. **Vopsitor** auto cu experienta pentru service auto autorizat RAR.Service-ul este in zona Colentina. Program lucru 8:00 la 16:30, de luni pana vineri; ☎0752.218.411

2834. **Vopsitor** auto, calificare profesionala si experienta in executarea de lucrari de pregatire-vopsire pentru autoturisme. Asiguram transportul cu auto firma din Bucuresti. Salariu negociabil; ☎0771.016.760/ 0769.881.101 office@smart-tehnic.ro

2835. **Vopsitor** auto, pregatitor vopsitor auto cu experienta pentru service auto in sectorul 2, oferim salariu atractiv plus alte bonusuri. Program de lucru flexibil. **2.000 L;** ☎0765.000.200/ 0799.400.300 contact@cafyjr.ro

2836. **Vopsitor** industrial exp. pe post similar sau in vopsitorie auto - constituie un avantaj. Ctr de munca, bonus calitate, program 8 ore. 2.300 Lei net, bonuri, bonus calitate, asigurare clinica privata. Posibilitate part-time **2.500 L;** ☎0744.770.946 office@fabricadeprofile.ro

2837. **Vopsitor,** contact, vopsitor, angajam vopsitor piese mobila export, cu experienta si seriozitate. Atelier in Bucuresti, zona Republica, acces metrou. Contract de munca 2800-3000 ron/luna in functie de experienta. ☎0731.150.157 iulian.sauleac@duo-design.ro

2838. **Vopsitor,** pregatitor mdf si furnir se cere experienta in domeniul tamplariei in lemn, mdf si pal; Contract de munca full time; Conditii foarte bune de munca; Fabrica este localizata in Jilava. Detalii la; ☎0723.151.750 contact@fabricademobila.ro

2839. **Vorbitori de limba germana pentru call-center. Relatii la telefon intre 14.00-18.00; ☎0722.702.875/ 0732.613.732**

2840. **Vulcanizator** cu/fara experienta, zona Militari Residence. Salariu fix+ comision. Oferim cazare. ☎0725.680.876

2841. **Vulcanizator** auto cu experienta, in zona Prelungirea Ghencea nr. 107, ofer salariu plus comision din incasari, inclusiv cazare. Rog seriozitate; ☎0768.411.929 crimi_viorel2008@yahoo.com

2842. **Vulcanizator** auto, salariu motivant; ☎0744.377.851

2843. **Vulcanizator,** service roti angajeaza vulcanizator cu experienta, program de lucru 8 ore, salariu fix 4000 ron. Sector 1. **4.000 L;** ☎0758.548.261

2844. **Vulcanizator,** mecanic vulcanizator, cu sau fara experienta, zona sector 4, absolvent liceu sau scoala cu profil mecanic. Contract munca, salariu brut afisat. **2.510 L;** ☎0722.732.794 vadrexim@yahoo.com

2845. **Vulcanizatori** auto cu sau fara experienta angajez vulcanizator auto cu sau fara experienta salariu intre 2000 - 3000 lei plus comisionprogram flexibil mai multe detalii la nr ; **2.000 L;** ☎0765.000.200/ 0799.400.300 contact@cafyjr.ro

2846. **Vulcanizatori** si spalatori auto program 5 zile pe saptamana, salariu 1900 lei/luna. **1.900 L;** ☎0723.607.478/ 0723.178.341

2847. **Wise Box deschide noi locatii in zonele Stefan cel Mare, Pipera, Matei Basarab, Moinesti, Sos. Oltenitei, Bucurestii Noi, angajam bucatar, pizzar, ajutor bucatar, operator caseir (salariul intre 1.400-2.000 lei net, program 8 h/zi), CV la email. Relatii la telefon; 2.000 L; ☎0799.831.111 claudia.petre@wisebox.ro**

2848. **Wise** Box Food Delivery locatii in toate zonele Bucurestiului, angajeaza: bucatar, pizzar, ajutor bucatar, operator call center, casier, lucrator bucatarie interna, cu/fara experienta. Salariul intre 1.400-2.000 lei net, carte de munca, program 8 h/zi. Relatii la tel. CV la mail: **2.000 L;** ☎0799.831.111 claudia.petre@wisebox.ro

2849. **Wise** Box Food Delivery locatii in toate zonele Bucurestiului, angajeaza: soferi livratori,se ofera salariu fix 1162 lei + plata la curse: cu masina proprie 5 lei/ comanda; pe scuterul firmei 4 lei/ comanda (500-600 comenzi/luna). CV la mail: ☎0747.815.440/ 0799.831.111 claudia.petre@wisebox.ro

2850. **Zidar,** mozaicar si necalificati zilieri ☎0763.028.442

2851. **Zidari** fierari dulgheri si muncitori cu experienta angajez urgent zidari, fierari, dulgheri si muncitori necalificati cu experienta pentru lucrari in Bucuresti si in vecinatate. Ofer cazare, contract de munca +100-150 lei / zi; **3.500 L;** ☎0740.652.067

2852. **Zidari si dulgheri pt. firma constructii, cazare asigurata, salariu de la 150/zi, se face contract de munca; ☎0769.110.411**

2853. **Zidari** si dulgheri. Oferim cazare pentru provincie, salariu 160 lei/zi. Rog seriozitate. ☎0787.322.356

2854. **Zidari, zugravi, izolatori, dulgheri, necalificati. Punct lucru: Bucuresti (asiguram cazare); ☎0722.557.831**

2855. **Zidari,** dulgheri, fierari necalificati, ofer cazare, masa+ salariu; ☎0724.778.928/ 0769.584.631

2856. **Zidari,** fierari, dulgheri, zugravi, tamplari PVC salariu brut 3961 ron. Salariu net 2700 ron. Salariu net cuprinde: 2285 ron in cont, 315 ron bonuri de masa, 100 ron bonus Paste si Craciun. **3.961 L;** ☎0733.822.822 contact@transparentresidence.com

2857. **Zidari,** zugravi, faiantari, necalificati meseriasi buni pentru executii finisaje interioare si exterioare. Plata se face in fiecare seara, meseriasi 120-150, necalificati 100. Program 7.30 -18 cu o ora pauza de pranz. Urgent **150 L;** ☎0746.131.889

2858. **Zilieri** in constructii la montaj acoperisuri, cu sau fara experienta, salariul 110lei/zi, platit in fiecare seara, program 08-17, lucrari in Bucuresti si Ilfov, de lucru toata perioada anului, pe timp ploios si iarna se lucreaza la interior; **2.860 L;** ☎0723.153.211

2859. **Zilieri.** Vrei sa iti rotunjesti veniturile?Ei bine, vino in echipa noastra de zilieri. Poti castiga intre 100 si 150 lei pe zi, iar programul il faci in functie de disponibilitatea ta. Pentru mai multe detalii sau inscrieri:contacteaza-ne la numarul de tel. ☎0738.749.656

2860. Zugrav faiantar pregateste zona de lucru, prepara diferite tipuri de adezivi, culori si executa lucrari de zugraveala clasica sau decorativa; executa placare cu faianta, gresie, tapet; recompartimentari rigips; ☎0730.777.210 resurseumane@rinhotels.ro

2861. **Zugrav,** rigipsar. Firma angajeaza personal cu experienta pentru lucrari de montaj rigips, finisaje glet si zugraveli. Lucrarile sunt in Bucuresti. Plata la 2 saptamani, salarizare in functie de calificare **2.750 L;** ☎0722.856.798

2862. **Zugravi** cu experienta minima. Gletuieli si vopsitorii lavabile in blocuri noi. Plata la cantitati realizate si receptionate. Asiguram cazare in camine muncitoresti. Plata saptamanala. ☎0723.606.898

2863. **Zugravi** femei/ barbati pentru firma. Salariu motivant ☎0723.985.712

2864. Zugravi salariu 130/150 zi plata saptamanala sau bilunara, santiere doar in Bucuresti, ☎0723.985.712 Burceaarobert@yahoo.com

2865. Zugravi, faiantari pentru santier Navodari, constructie blocuri in etapa finala de finisaje. Cautam echipe sau facem Angajari cu contract de munca. Oferim cazare pentru cei din alte orase. 2.700 L; ☎0752.030.457 recrutare@moradgroup.ro

2866. **Zugravi,** faientari, rigipsari, dulgheri, fierari cu contract de munca pe perioada nedeterminata. Plata la 2 saptamani, carte de munca, oferim cazare si conditii avantajoase. Salariu atractiv; ☎0729.520.520 ercosaactivity@gmail.com

2867. **Zugravi,** rigipsari, faiantari, finisatori, Esti o persoana care iti cauti de lucru in cadrul unei firme unde sa fii respectat. Suna-neiti doresti stabilitate financiara pentru tine si familia ta, **2.500 L;** ☎0752.539.138

2868. Zugravi, zidari, muncitori necalificati firma constructii angajeaza zugravi, zidari, necalificati pentru santiere in Bucuresti si Ilfov.Se asigura cazare pentru cei din provincie. Salarii atractive in functie de performante; ☎0786.911.411

2869. **Zugravi.** Angajam doi zugravi pentru lucrari de amenajari interioare birouri si apartamente. Program 7:30 - 17, lucrari numai in Bucuresti. ☎0723.606.898

2870. **Zugravi.** Caut 3-4 zugravi cu experienta in amenajari interioare pentru a lucra in Anglia. Program L-V 8 h/zi. Mai multe informatii la nr de tel.; ☎0733.586.469

Cereri muncă

1. **Acord** ingrijire pers. varstnice, imobilizate sau greu deplasabile cu program intern, ☎0785.600.552

2. **Administrativ** tanara serioasa, doresc colaborare job part time in administrativ. Engleza, scris, citit, vorbit nivel conversational. Rog oferte serioase si concrete pe e-mail: colaborare2017@gmail.com ☎ colaborare2017@gmail.com

3. **Ajutori** de bucatari cu experienta Firma de catering din Mogosoaia angajeaza: ajutori de bucatari cu experienta, lucratori bucatarie, femeie la spalat vase, **7 L;** ☎0724.515.800 analex@analexcatering.ro

4. **Asistent** medical, infirmiere, ingrijitoare cu experienta in geriatrie pentru camin de batrani. Program lucru flexibil. Salariu motivant. www.camin-pentru-bunici.ro. ☎0729.585.989/ 0744.649.323 office@camin-pentru-bunici.ro

5. **Bona** cu experienta si vechime in ingrijirea copiilor ma angajez interna, exclus casa cu caine sau pisica; ☎0752.026.975

6. **Curatenie** birouri part-time Ofer servicii de curatenie pentru birouri, in regim part-time, punctuala, nefumatoare, 40 ani, cu experienta in domeniu. Ofer si rog seriozitate!Telefon; ☎0751.103.976

7. **Doamna** 62 de ani, serioasa, nefumatoare, fara vicii, doresc sa ingrijesc batrana (intern). Rog seriozitate; ☎0720.401.152

8. **Doamna** 64 de ani, serioasa, nefumatoare, fara vicii, doresc sa ingrijesc batrana (intern). Rog seriozitate; ☎0799.516.926/ 0770.609.835

9. **Doamna** serioasa fara vicii, nefumatoare, doresc sa ingrijesc o batrana. Rog seriozitate. Bucuresti; ☎0761.968.447

10. **Doamna** serioasa, cu experienta, iubitoare de copii, doresc a-mi oferi servicile unui copil. Ofer si doresc seriozitate. Locuiesc in zona Tineretului; ☎0751.118.849

11. **Doamna,** 60 ani si domn 66 ani, seriosi, lucram la casa particulara, ingrijit curte, gradina, animale mici, gatesc, calc, etc., regim intern; ☎0761.708.412

12. **Doamna,** ingrijesc batrina nevolumnoasa, regim intern, gatit, piata, curatenie, medicatie; ☎0761.708.412

13. **Doresc** sa lucrez ca menajera sau ingrijire, scari de bloc, birouri, ofer seriozitate, doresc seriozitate; ☎0728.439.792

14. **Ingrijitoare** batrani, cu experienta, 56 ani, ingrijesc batrani, regim intern, in Bucuresti, **2.000 L;** ☎0729.749.977

15. **Menaj,** ingrijire persoane varstnice 2-3 zile/sapt.; ingrijesc animale de companie; ☎0723.732.637

16. **Menajera** cu experienta doresc angajare. Rog seriozitate; ☎0751.582.226

17. **Menajera.** Doamna 40 ani, fac menaj la domiciliu de 2-3 ori pe saptamana. Rog seriozitate, eventual firma; ☎0726.450.107

18. **Pensionara** ingrijesc batrani bolnavi, exclus intern, locuiesc in D. Taberei; ☎0722.502.331

19. **SOFER** categoria B, nefumator, experienta peste 25 ani, serios, responsabil, muncitor si discret, doresc angajare numai cu contract de munca, ☎0723.712.287

LOCURI DE MUNCĂ

Günter's Günter's Night Club, Austria
caută **DOAMNE/DOMNISOARE 18+**
cu aspect fizic plăcut, cu sau fără experienţă.
Venituri substanţiale
Cazarea este asigurată
Ne poţi suna sau ne poţi scrie pe WhatsApp:
0043.688.643.974.59
www.gunters.at

42. **Casa** privata caut fete dragute si serioase pt. o frumoasa colaborare, intr-o casa curata si linistita, ofer cazare si reclama, plata se face la zi, pt. mai multe detalii la tel. sau whatsapp, **8.000 €;** ☎447405414382

43. **Casa** privata Austria cauta fete cu varsta intre 19-35 ani cu sau fara experienta. Castiguri substantiale. Transport asigiurat din Romania. Detalii: Whatsapp/bip.www.pleasuretimes.at **12.000 €;** ☎00436649247299 laufhaus@pleasuretimes.at

44. **Casa** Privata Austria cauta fete cu varsta intre 19-35 ani cu sau fara experienta. Castiguri substantiale. Transport asigiurat din Romania. Detalii: Whatsapp/bip. www.pleasuretimes.at **12.000 €;** ☎00436649247299 laufhaus@pleasuretimes.at

45. **Casa** Privata Austria cauta fete cu varsta intre 19-35 ani cu sau fara experienta. Castiguri substantiale. Transport asigurat din Romania. Detalii: Whatsapp/bip,www.pleasuretimes.at **12.000 €;** ☎00436649247299 laufhaus@pleasuretimes.at

46. **Casa** privata Austria cauta fete cu varsta intre 19-35 ani cu sau fara experienta. Castiguri substantiale. Transport asigurat din Romania. Detalii: Whatsapp/bip.www.pleasuretimes.at **12.000 €;** ☎00436649247299 laufhaus@pleasuretimes.at

47. **Casa** privata Austria cauta fete cu varsta intre 19-35 ani cu sau fara experienta.Castiguri substantiale. Transport asigiurat din Romania. Detalii: Whatsupp/Bip. www.pleasuretimes.at ☎00436649247299 laufhaus@pleasuretimes.at

48. **Casa** Privata Austria, angajeaza fete dragute cu aspect fizic placut posibilitati de castig intre 3.000 si 10.000 Euro /Luna. Oferim siguranta, rugam seriozitate; ne puteti da chiar si beep sau mesaj si va contactam noi email: site: wwww.lh182.at **10.000 €;** ☎00436648872880 0 office@lh182.at

49. **Casa** privata Austria, fete casa privata Austria cauta fete cu varsta intre 19-35 ani cu sau fara experienta. Castiguri substantiale. Transport asigiurat din Romania. Detalii: whatsupp/bip. www.pleasuretimes.at **12.000 €;** ☎00436649247299 laufhaus@pleasuretimes.at

50. **Casa** privata Geneva, fete pentru servicii de escorta. Apartament privat aflat in centrul orasului. Daca iti doresti un venit substanital intr-un timp relativ scurt contacteaza-ne la whatsapp. ☎0041791038971

51. **Casa** Privata In East London cauta fata +18 ani ofer spre inchiriere in regim hotelier camera privata situata in estul Londrei unei fete sigure +18 ani cu experienta in domeniul escort masaj **5.555 €;** ☎00447404867329

52. **Casa** Privata Laufhaus 182, Austria, angajeaza fete dragute cu aspect fizic placut posibilitati de castig intre 3.000 si 10.000 Euro /Luna. Oferim siguranta, rugam seriozitate; ne puteti da chiar si beep sau mesaj si va contactam noi email: site: wwww.lh182.at **10.000 €;** ☎004366488728800 office@lh182.at

53. **Casa** Privata Londra, buna, casa privata cauta fete intre 18-25 de ani, conditii de munca foarte bune, publicitate, cazare gratuita, castiguri foarte bune se face 50/50 mai multe detalii contactati-ma 00447442990866 **10.000 €;** ☎00447442990866/ 00447442990866 maria.pana86@yahoo.co.uk

54. **Casa** privata Londra, caut fete cu varsta 20-30 ani pentru serviciile de escort/ massage. Casa Privata linistita si curata, clientela formata, cazare gratuita. Publicatie site gratuita, comision 50% sau 500 lire saptamana **5.000 €;** ☎00447404867329

55. **Casting** domnisoarelor care vor sa faca bani oferim locuri de munca in Germania (Berlin) intr-un tabledance club. Pentru domnisoare de varsta intre 18-35 ani. Cu experienta si fara. **3.500 €;** ☎+491715805160/ +491715805160 d_940@mail.ru

56. **Chelnerite** si dansatoare pt Tabu Bar, club de noapte Austia cauta chelnerite , dansatoare si dame de companie 19+ ani, cu aspect fizic placut, cu/ fara experienta. Venituri intre 5.000-10.000 E/luna. Plata se face zilnic. Cazarea este asigurata. Vorbim lb. romana. Telefon, sms sau WhatsApp; www.tabubar.at ☎00436606083726 info@tabubar.at

57. **Cipru,** fete, studio pentru masaj escorta Cipru. Caut fete peste 18 ani pentru studio masaj in Cipru si pentru masaj la domiciliu clientului. Pentru mai multe informati sunati la numarul de telefon. **7.000 €;** ☎0035796587205 mariqescort@abv.bg

58. **Club** de lux in Rotterdam cauta fete Aspect fizic placut, varsta nimima de 21 ani, cazare gratuita si minimum de limba engleza, **10.000 €;** ☎0751.365.266 cmommaers47@gmail.com

59. **Club** de noapte Rotterdam cauta hostess minim 21 ani **10.000 €;** ☎0751.365.266/ 0031624834565 cmommaers47@gmail.com

60. **Club** Erosworld cauta fete Castiga mii de euro saptamanal in Erosworld, club de noapte din centrul orasului Zurich. **15.000 €;** ☎0041797115674

61. **Club** Goldwand - oferta excelenta de munca Suntem pe primul loc intre cluburile de noapte. 300 de franci minimul castig pe ora. Nu se lucreaza la procent, toti banii iti raman tie. Cautam fete tinere, plata la zi, se lucreaza legal **20.000 €;** ☎0041766713126

62. **Club** Imperium, angajeaza cu permis legal de munca, tinere sociabile, atragatoare, minim 18 ani, cazare in conditii de lux. Venituri tale pot depasi 10.000 Euro/luna. Nu este necesara experienta anterioara. Apel, beep, sms, whatsapp, email. www.club.imperium.ch ☎0040786615297/ 0041796454360 info@club-imperium.ch

63. **Club** Imperium-lux. Aplica acum, plecari imediate. Doamne, domnisoare 18+ cu/ fara experienta, dansatoare si dame de companie, comision 60%+ procent din consumatie. Cazare gratuita, contr. de munca, clientela formata. Vorbim lb. romana, sms, whattsap, www.club-imperium.ch, ☎0040786615297/ 0041796454360 info@club-imperium.ch

64. **Club** Joy Elvetia oferim locuri de munca in deplina legalitate, cautam doamne/domnisoare dragute interesate de castiguri mari, intr-un timp cat mai scurt. Trebuie sa fi o fire vesela, sociabila si pusa pe distractie. Conditii foarte bune de lucru, legale si mediu prietenos. Club foarte cunoscut, clienti fideli dar si turisti. Nu sta pe ganduri, timpul se scurge rapid!Detalii in lb romana : Tel/Whatapp/viber: www.joy-club.ch, **15.000 €;** ☎0041767105838 ramonica512@yahoo.it

65. **Club** Joy Elvetia oferim locuri de munca in deplina legalitate, cautam doamne/domnisoare dragute interesate de castiguri mari, intr-un timp cat mai scurt. Trebuie sa fi o fire vesela, sociabila si pusa pe distractie. Conditii foarte bune de lucru, legale si mediu prietenos. Club foarte cunoscut, clienti fideli dar si turisti. Nu sta pe ganduri, timpul se scurge rapid. Detalii in lb. romana. Tel/Whatapp/viber: www.joy-club.ch, **15.000 €;** ☎0041767105838 ramonica512@yahoo.it

66. **Club** Joy Elvetia oferim locuri de munca in deplina legalitate, cautam doamne/domnisoare dragute interesate de castiguri mari, intr-un timp cat mai scurt. Trebuie sa fii o fire vesela, sociabila si pusa pe distractie. Conditii foarte bune de lucru, legale si mediu prietenos. Club foarte cunoscut, clienti fideli dar si turisti. Nu sta pe ganduri, timpul se scurge rapid. Detalii in lb. romana. Tel/Whatapp/viber: www.joy-club.ch **15.000 €;** ☎0041767105838 ramonica512@yahoo.it

67. **Club** Joy Elvetia oferim locuri de munca in deplina legalitate, cautam doamne/domnisoare dragute, interesate de castiguri mari, intr-un timp cat mai scurt. Trebuie sa fii o fire vesela, sociabila si pusa pe distractie. Conditii foarte bune de lucru, legale si mediu prietenos. Club foarte cunoscut, clienti fideli dar si turisti. Nu sta pe ganduri, timpul se scurge rapid. Detalii in lb romana. el/Whatsapp/viber.www.joy-club.ch; **15.000 €;** ☎0041767105838 ramonica512@yahoo.it

68. **Club** La Vita angajeaza fete pentru Germania Club La Vita Germania angajeaza fete si femei minim 18 ani. Castig lunar 5.000 - 8.000 euro pe luna partea domnisoarei. Detalii la 004915757689953 prin mesaj, apel sau Whatsapp, **8.000 €;** ☎+4915757689953

69. **Club** Palmenhaus Austria cauta doamne/domnisoare 19+ ani, cu aspect fizic placut, cu sau fara experienta. Venituri intre 5.000-10.000 E/luna. Plata se face zilnic. Cazarea este asigurata. Vorbim lb. romana. Telefon, sms sau WhatsApp; www.nightclubpalmenhaus.at; ☎00436606083726 info@nightclubpalmenhaus.at

70. **Club** Relax din Elvetia angajeaza in deplina legalitate, tinere dragute interesate de castiguri mari, intr-un timp cat mai scurt, in cel mai cunoscut adult-club din zona Zurich. Trebuie sa fii o fire vesela, sociabila si pusa pe distractie. Conditii foarte bune de lucru, legale si mediu prietenos. 15.000 euro lunar. Telefon/Whatsapp. Ne gasesti si pe Facebook: Club Relax Elvetia. **15.000 €;** ☎0041762064337 info@clubrelax.ch

71. **Club** Relax din Elvetia angajeaza in deplina legalitate, tinere dragute interesate de castiguri mari, intr-un timp cat mai scurt, in cel mai cunoscut adult-club din zona Zurich. Trebuie sa fii o fire vesela, sociabila si pusa pe distractie. Conditii foarte bune de lucru, legale si mediu prietenos. 15.000 euro lunar! Telefon/Whatapp: ☎0041762064337 info@clubrelax.ch

72. **Club** Relax Elvetia. Vrei sa castigi bani buni intr-o echipa armonioasa, cu o clientela frumoasa si numeroasa? Ai peste 18+ani, esti activa, pozitiva, draguta si sociabila? Aici gasesti jobul potrivit. Oferim: discretie absoluta si conditii de top. Totul legal, cu permis de munca. Plata la zi, 60% din venituri. Mediu de lucru favorabil. Cazare. Raspundem in lb. romana la tel/ beep/ sms/ whatsap/ email, www.clubrelax.ch **15.000 €;** ☎0041762064337 info@clubrelax.ch

73. **Club** Sauna Elvetia angajeaza acum fete Club de tip sauna langa Zurich angajeaza fete. Nu se lucreaza la procent, tot ce faci iti ramane tie. Ai procent si din consumatie. Telefon/Whatsapp: **14.000 €;** ☎0041766409888

74. **Cluburi** de noapte Austria cauta fata/chelnerita tanara sa lucreze la bar, doar munca la bar, nu dansatoare, pentru Night Club Palmenhaus si Tabu. www.nightclubpalmenhaus.at ☎00436606083726 info@nightclubpalmenhaus.at

75. **Cluburi** de noapte Austria, cauta fata/ chelnerita, tanara sa lucreze la bar, doar munca la bar, nu dansatoare, pentru Night Club Palmenhaus si Tabu; www.nightclubpalmenhaus.at ☎00436606083726 info@nightclubpalmenhaus.at

76. **Cluburile** Galaxy & Joy (zona Zurich) iti asigura succesul financiar la care ai visat! Cluburi luxoase de noapte angajam tinere 18 + dragute, sociabile interesate de castiguri mari, cautam dansatoare si dame de companie. Castiguri substantiale. Clientela formata. Oferim seriozitateVino in echipa noastra! Raspundem la beep, sms, whatapp, www.galaxyclub.ch **15.000 €;** ☎0041767105838 ramonica512@yahoo.it

77. **Cluburile** Galaxy & Joy (zona Zurich) iti asigura succesul financiar la care ai visat.Cluburi luxoase de noapte angajam tinere 18 + dragute, sociabile, interesate de castiguri mari,cautam dansatoare si dame de companie. Castiguri substantiale. Clientela formata. Oferim seriozitate. Vino in echipa noastra. Raspundem la beep, sms, whatapp, www.galaxyclub.ch **15.000 €;** ☎0041767105838 ramonica512@yahoo.it

78. **Colega** de apartament conditii bune pentru servicii de escorta si masaj, 50/50 ofer cazare si transport de la aeroport, pt. mai multe detalii nr. WhatsApp 00447401925768

79. **Colega,** apartament de lux, caut colega varsta intre 20-35 ani pentru munca de escort in Anglia. Castig cuprins intre 7000-10000 A£/luna. Comision 40%, plata zilnic, clienti respectosi si foarte buni. Whatsapp;0755641396 ☎0755.641.396 georgiana.daniela271@gmail.com

80. **Comunitate.** Firma de transport marfa Elitur Trucks Edition angajeaza sofer cu experienta pentru Comunitate, cat. B, C, E. Rute: Germania - Austria - Italia. Perioada de lucru: 6 saptamani plecat si 2 acasa, 2 luni plecat si 1 luna acasa. Tip camion Scania 2017-2018 Mega, diurna 65 Euro/zi + salariu tara. Relatii la tel.; ☎0745.367.109

81. **Danemarca** (Aarhus). Caut colega. Castig peste 10.000 Euro/luna garantat. Se lucreaza intr-o locatie centrala de lux, cu clienti selecti. Asigur transport, cazare si publicitate gratuit. **10.000 €;** ☎0740.801.550

82. **Danemarca** escort. Danemarca cautam fete serioase cu varsta min. 18 ani pt. escort. Procent 50/50, alte chetuieli nu exista. Asiguram cazare si trasport. Cerem si oferim seriozitate si disciplina, **10.000 €;** ☎4571.554.763

83. **Dansatoare** Elvetia - Night Club Imperium, angajeaza dansatoare, tinere sociabile, atragatoare, 18+ ani. Oferim contract de munca, salariu garantat de 1.500 CHF / luna, + bonusuri procentuale. Asiguram cazare gratuita in conditii de lux si venituri substantiale. Pentru mai multe detalii, apel, beep, sms, email. www.club.imperium.ch ☎0040786615297/ 0041796454360 info@club-imperium.ch

84. **Dansatoare** Elvetia Club Imperium locatie de lux Aplica acum, plecari imediate. Doamne, domnisoare 18+ cu/fara experienta, dansatoare si dame de companie, comision 60% + procent din conumatie. Cazare gratuita, contr. de munca, clientela formata. Vorbim lb. romana, sms, whatsapp; www.club-imperium.ch; ☎0040786615297/ 0041796454360 info@club-imperium.ch

85. **Dansatoare** si dame de companie 19+ ani, cu aspect fizic placut, cu / fara experienta Tabu Bar, club de noapte Austria. Venituri intre 5.000-10.000 Euro/luna. Plata se face zilnic. Cazarea este asigurata. Vorbim lb. Romana Telefon, sms sau WhatsApp. www.tabubar.at ☎00436606083726 info@tabubar.at

86. **Dansatoare-** Night Club Pascha Graz Austria cauta doamne/domnisoare +19 ani aspect fizic placut, cu/ fara experienta Transport gratuit din Romania. Cazare asigurata. Castiguri substantiale. Informatii Sms / Apel / WhatsAp 4.000 euro/luna. Facebook: Carmen Pascha E-Mail:www.pascha-graz.at ☎00436607949606 carmenpascha@gmail.com

87. **Dansatoare-Club** Imperium Elvetia Aplica acum, plecari imediate. Doamne, domnisoare 18+ cu/fara experienta, dansatoare si dame de companie, comision 60% + procent din conumatie. Cazare gratuita, contr. de munca, clientela formata. Vorbim lb. romana, sms, whatsapp; www.club-imperium.ch; ☎0040786615297/ 0041796454360 info@club-imperium.ch

88. **Dilaila** club Elvetia, cautam fete tinere si frumoase cu/fara experienta, club de lux, mediu de lucru relaxat si prietenos. Oferim: permis munca, cazare, castiguri mari. Pentru mai multe detalii ne puteti contacta la tel./ email. www.dilailaclub.ch; **8.000 €;** ☎0041791577853 info@dilailaclub.ch

89. **Doamne** pentru Germania, club Pearls Cautam doamne, domnisoare dragute interesate de castiguri mari, intr-un timp cat mai scurt. Oferim cazare si utilitati, publicitate, castiguri mari, ambient placut si curat, ☎004915158700909 jobs@club-pearls.de

90. **Dubai,** Oman, Anglia caut fete serioase, care doresc o colaborare pe termen lung. Cunostinte de limba engleza, seriozitate. Ofer clientela fidela formata de-a lungul anilor. Pentru mai multe detalii, poze pe whatsaap; ☎00447412732230 sandraiubita92@gmail.com

91. **Dulgheri** si fierari betonisti in Suedia ICDS Constructors angajeaza dulgheri si fierari betonisti pe perioada indelungata in Suedia. Grupul ICDS este o companie de renume international in industria constructiilor cu sediul central Irlanda. **2.500 €;** ☎0721.250.013 roxana.mihailescu@icds.ie

92. **Electricieni** automatizari, Germania, pentru activitate de instalare paturi de cabluri si conectare echipamente in tabloul electric.Cerinte: calificare si autorizatie de electrician, capacitate de citire a schemei electrice. **1.200 €;** ☎0771.583.921 office@a1-recruitment.ro

93. **Elvetia** Club Relax. Vrei sa castigi bani buni intr-o echipa armonioasa, cu o clientela frumoasa si numeroasa? Ai peste 18+ani, esti activa, pozitiva, draguta si sociabila? Aici gasesti jobul potrivit! Oferim: Discretie absoluta si conditii de top. Totul legal, cu permis de munca Plata la zi, 60% din venituri. Mediu de lucru favorabil. Cazare 15.000 euro/luna. Raspundem in lb romana la tel/ beep/ sms/ whatsap/ email www.clubrelax.ch **15.000 €;** ☎0041762064337 info@clubrelax.ch

94. **Elvetia** Zurich - Galaxy Kontaktbar NightClub de lux, angajeaza legal fete 18 +. La noi e party in fiecare seara. Vino in echipa noastra si vei castiga mai mult decat iti imaginezi. Suntem un club vechi cu clienti buni si stabili. Oferim seriozitate, asiguram acte. Detalii in lb. romana telefonic sau pe Whatsapp. www.galaxyclub.ch **15.000 €;** ☎0041767105838 ramonica512@yahoo.it

95. **Elvetia** Zurich - Galaxy Kontaktbar, NightClub de lux angajeaza legal fete 18 +. La noi e party in fiecare seara. Vino in echipa noastra si vei castiga mai mult decat iti imaginezi. Suntem un club vechi cu clienti buni si stabili. Oferim seriozitate, asiguram acte. Detalii in lb. romana telefonic sau pe Whatapp. www.galaxyclub.ch **15.000 €;** ☎0041767105838 ramonica512@yahoo.it

96. **Elvetia** Zurich - Galaxy Kontaktbar, NightClub de lux, angajeaza legal fete 18 +La noi e party in fiecare seara! Vino in echipa noastra si vei castiga mai mult decat itiimaginezi. Suntem un club vechi cu clienti buni si stabili. Oferim seriozitate, asiguram acte. Detalii in lb romana telefonic sau pe Whatapp; www.galaxyclub.ch **15.000 €;** ☎0041767105838 ramonica512@yahoo.it

97. **Elvetia** - Club Imperium, ofera tinerelor dame de companie, dornice de castiguri substantiale, posibilitatea de a lucra intr-un ambient luxos si profesionist. Oferim permis legal de munca, cazare gratuita in camere individuale, 60% din venituri, procent din consumatie. Nu este necesara experienta anterioara. Vorbim lb. romana, sms. wathapp; www.club-imperium.ch ☎0040786615297/ 0041796454360 info@club-imperium.ch

98. **Elvetia** - Galaxy Bar, job bine platit pentru tinere 18 + dragute, prezentabile. Asiguram acte si cazare, mediu sigur, luxos si civilizat, castiguri fabuloase. Plecari imediate. Tel/wattap, email, vb. lb. www.galaxyrueti.ch ☎076394159/ 0041794593500 job.elvetia@yahoo.com

99. **Elvetia** - Galaxy Club angajeaza legal fete 18 +. La noi e party in fiecare seara. Vino acum sa lucrezi in club Galaxy (zona Zurich) si vei castiga mai mult decat iti imaginezi. Suntem un club vechi cu clienti buni si stabili. Oferim seriozitate. Detalii in lb. romana tel./ WhatsApp. www.galaxy-club.ch, **15.000 €;** ☎0041767105838 ramonica512@yahoo.it

100. **Elvetia** - Night Club Imperium angajeaza dansatoare, tinere sociabile, atragatoare, 18+ ani. Oferim contract de munca, salariu garantat de 1500 CHF/ luna + bonusuri procentuale. Asiguram cazare gratuita in conditii de lux si venituri substantiale. Rapundem la apel, beep, sms, email. www.club.imperium.ch ☎0763.617.284/ 0041796454360 info@club-imperium.ch

101. **Elvetia** - Night Club Imperium, angajeaza dansatoare, tinere sociabile, atragatoare, 18+ ani. Oferim contract de munca, salariu garantat de 1.500 CHF / luna, + bonusuri procentuale. Asiguram cazare gratuita in conditii de lux si venituri substantiale. Rapundem la apel, beep, sms, email. www.club.imperium.ch ☎0040786615297/ 0041796454360 info@club-imperium.ch

102. **Elvetia** -Club relax II iti asigura succesul financiar la care ai visat. Club luxos de noapte angajam tinere dragute interesate de castiguri mari, in cel mai cunoscut adult-club din Zurich. Plata la zi, 60% din venituri. Asiguram cazare, transport. Raspundem la beep, sms, whatapp, www.clubrelax.ch, **15.000 €;** ☎0041762064337 info2@clubrelax.ch

103. **Elvetia** -Galaxy Bar, job bine platit pentru tinere 18 + dragute, prezentabile. Asiguram acte si cazare, mediu sigur, luxos si civilizat, castiguri fabuloase. Plecari imediate. Tel/whatsapp, email, vb. lb. romana, www.galaxyrueti.ch; ☎0763.941.594/ 0041794593500 job.elvetia@yahoo.com

104. **Elvetia** 60-40%. Lucreaza legal in Elvetia fara cunoasterea unei limbi strane! 60-40%. Oferim loc de munca in domeniul erotic in orasul Thun (Kanton Bern) din Elvetia,0041 79 832 1775. Viber, Whatsapp, **4.000 €;** ☎0766.123.456 tantrahimmel@gmail.com

105. **Elvetia Club Dilaila cautam fete tinere si frumoase cu/fara experienta, club de lux, mediu de lucru relaxat si prietenos. Oferim: permis munca, cazare, castiguri mari. Clubul se afla in Aargau - 5728 Gontenshwil Dorfstrasse 519. Pentru mai multe detalii ne puteti contacta la tel./ email. www.dilailaclub.ch; 8.000 €; ☎0041791577853 info@dilaila-club.ch**

106. **Elvetia** Club Imperium,conditii de lux angajeaza in conditii legale, tinere atragatoare, sociabile, aspect fizic placut, minim 18 ani, ca dame de companie. Oferim permis de munca, cazare gratuita in conditii de lux si 60% din venituri. Asiguram cazare gratuita in conditii de lux si venituri substantiale. Pentru mai multe detalii, apel, beep, sms, email. Informatii in limba romana. www.club.imperium.ch ☎0040786615297/ 0041796454360 info@club-imperium.ch

107. **Elvetia** Club Relax. Vrei sa castigi bani buni intr-o echipa armonioasa, cu o clientela frumoasa si numeroasa? Ai peste 18+ani, esti activa, pozitiva, draguta si sociabila? Aici gasesti jobul potrivit. Oferim: discretie absoluta si conditii de top. Totul legal, cu permis de munca. Plata la zi, 60% din venituri. Mediu de lucru favorabil. Cazare. Raspundem in lb. romana la tel// beep/ sms/ whatsap/email. www.clubrelax.ch **15.000 €;** ☎0041762064337 info@clubrelax.ch

108. **Elvetia** Club Relax. Vrei sa castigi bani buni intr-o echipa armonioasa, cu o clientela frumoasa si numeroasa? Ai peste 18+ani, esti activa, pozitiva, draguta si sociabila? Aici gasesti jobul potrivit. Oferim: discretie absoluta si conditii de top. Totul legal, cu permis de munca. Plata la zi, 60% din venituri. Mediu de lucru favorabil. Cazare. Raspundem in lb. romana la tel// beep/ sms/ whatsap/email. www.clubrelax.ch **15.000 €;** ☎0041762064337 info@clubrelax.ch

109. **Elvetia** Club Relax. Vrei sa castigi bani buni intr-o echipa armonioasa, cu o clientela frumoasa si numeroasa? Ai peste 18+ani, esti activa, pozitiva, draguta si sociabila? Aici gasesti jobul potrivit. Oferim: discretie absoluta si conditii de top. Totul legal, cu permis de munca. Plata la zi, 60% din venituri. Mediu de lucru favorabil. Cazare. Raspundem in lb. romana la tel// beep/ sms/ whatsap/email. www.clubrelax.ch **15.000 €;** ☎0041762064337 info@clubrelax.ch

110. **Elvetia** Club Relax. Vrei sa castigi bani buni intr-o echipa armonioasa, cu o clientela frumoasa si numeroasa? Ai peste 18+ani, esti activa, pozitiva, draguta si sociabila? Aici gasesti jobul potrivit. Oferim: discretie absoluta si conditii de top. Totul legal, cu permis de munca. Plata la zi, 60% din venituri. Mediu de lucru favorabil. Cazare. Raspundem in lb. romana la tel// beep/ sms/ whatsap/email. www.clubrelax.ch **15.000 €;** ☎0041762064337 info@clubrelax.ch

111. **Elvetia** Galaxy Bar-Club iti ofera un permis de munca intr-un mediu sigur, luxos si civilizat, unde castigurile iti vor depasi cu siguranta asteptarile. Esti o tanara de 18 ani +, te consideri sexy, extrovertita si fara prejudecati? Esti la un click distanta de momentul in care poti incepe sa-ti schimbi viata in bine. Plecari imediate. Detalii in lb romana despre venituri si cazare. Tel./ WhatsApp www.galaxyrueti.ch ☎0763.941.594/ 0041794593500 job.elvetia@yahoo.com

112. **Elvetia** Zurich - Galaxy Kontaktbar, NightClub de lux angajeaza legal fete 18 +. La noi e party in fiecare seara! Vino in echipa noastra si vei castiga mai mult decat iti imaginezi. Suntem un club vechi cu clienti buni si stabili. Oferim seriozitate, asiguram acte. Detalii in lb. romana telefonic sau pe Whatapp; www.galaxyclub.ch **15.000 €;** ☎0041767105838 ramonica512@yahoo.it

113. **Elvetia,** agentie escort de lux, zona turistica, cauta fete sociabile, in vederea unei colaborari, ambient de lucru luxos, programul fiind foarte lejer, asiguram transportul, va asteptam, fara limita de varsta, **12.000 €;** ☎0041793376504 alina77@gmx.ch www.xvip.ch

114. **Elvetia,** apartament privat in Elvetia, zona turistica. Mediu de lucru restrans si discret. Se lucreaza impreuna cu inca 2-3 fete, clientii fiind numai din zona high class. Asiguram transportul. Va asteptam, **10.000 €;** ☎00417923005 81 alinasommer@gmx.ch

115. **Elvetia,** extravgant daca ai peste 18 ani, si esti dornica de a castiga bani, totul este legal, oferim cazare daca esti interesanta pentru information, whats-app sau mail, **15.000 €;** ☎0041788667670 info@extravagant-club.com www.extravagant-club.com

116. **Elvetia,** extravgant daca ai peste 18 ani, si esti dornica de a castiga bani, totul este legal, oferim cazare daca esti interesanta pentru information, whats-app sau mail, **15.000 €;** ☎0041788667670 info@extravagant-club.com www.extravagant-club.com

117. **Elvetia,** salarii de la 10.000 CHF luna si mai sus. Bani la greu, castig de neuitat, propunem locuri de munca pentru femei frumoase de la 18 ani, salarii de la 10.000 A E pe luna si mai sus, doar clientela de clasa, **10.000 €;** ☎+41793376504 alina77@gmx.ch

118. **ELVETIA,** vrei sa castigi multi bani in scurt timp? Atunci ai gasit locul potrivit. Noi iti garantam: castigi de la 4.000-6.000 euro pe saptamana. Viata ta se va schimba, lasa-te atintata de acest lux financiar, **6.000 €;** ☎0041762522141 money4u@bluewin.ch

119. **Elvetia,** Basel. Cautam fete peste 18 ani pentru studio WG6. Comunitatea noasta este situata foarte aproape de granita cu Franta si Germania, in mijlocul orasului Basel. ☎0041762652266 info@wg6.ch

120. **Elvetia,** cautam rapid fete tinere minim 18 ani Studio-Bar in Elvetia, castiguri rapide si avantajoase. Oferim gratuit reclama si promovare online, wi-fi, camere privata pt. tine, camere de lucru separate. Scrie-ne sau suna acum! Nu ezita; ☎+41764601010

121. **Elvetia,** club La Boum Zurich angajeaza fete, night club de lux. Clubul este profesionist, managment elvetian, sistem de lucru avantajos, mediu de lucru placut si sigur! Se lucreaza doar in conditii legale. ☎0041765342020 job@clublaboum.ch

122. **Elvetia,** club luxos de noapte, Club Relax 2 angajeaza legal fete simpatice. Castigurl de peste 10.000 € pe luna, plata la zi. Raspundem la beep/ sms/ whatsap, **10.000 €;** ☎+41764284337 info2@clubrelax.ch www.clubrelax2.ch

123. **Elvetia,** Club Olymp angajeaza fete Club de noapte de lux, situat in cantonul Solothurn, angajeaza fete care doresc sa castige foarte bine. Functionam legal de mai bine de 25 de ani. ☎0041767790701

124. **Elvetia,** Esti o tanara de minimum 18 ani, te consideri sexy, extrovertita si fara prejudecati? "Night-Club Galaxy" - canton Zurich-Elvetia, iti ofera un permis de munca intr-un mediu sigur, luxos si civilizat, unde castigurile iti vor depasi cu siguranta asteptarile. Esti la un click distanta de momentul in care poti incepe sa-ti schimbi viata in bine. Pentru mai multe detalii, ne gasesti la www.galaxyrueti.ch ☎0763.941.594/ 0041794593500 job.elvetia@yahoo.com

125. **Elvetia,** joburi pt. tinere 18+ dragute, prezentabile, interesate de castiguri substantiale. Galaxy Bar - Club de lux cu clientela exclusivista, oferim cel mai bun comision din castiguri, permis de munca, cazare gratuita. Plecari imediate. Detalii in lb. romana despre transport, cazare si venituri la telefon/whatsapp/email, www.galaxyrueti.ch ☎0763.941.594/ 0041794593500 job.elvetia@yahoo.com

126. **Elvetia,** lux si bani adevarati, salariu fix, procent. Aici este locul in care poti sa castigi banii la care ai visat mereu. Cautam tinere dragute, vesele si care stiu ce vor. Salariu fix de 3000 de franci pe luna plus procent zilnic din incasari. **15.000 €;** ☎0041794224901

127. **Elvetia,** nou! Joburi pentru tinere 18+ dragute, prezentabile, interesate de castiguri substantiale. Galaxy Bar - Club de lux cu clientela exclusivista, oferim cel mai bun comision din castiguri, permis de munca, cazare gratuita. Plecari imediate. Detalii in lb. romana despre transport, cazare si venituri la telefon/whatsapp/email, www.galaxyrueti.ch ☎0763.941.594/ 0041794593500 job.elvetia@yahoo.com

128. **Elvetia,** oferim locuri de munca in deplina legalitate, cautam doamne/domnisoare dragute interesate de castiguri mari, intr-un timp cat mai scurt. Trebuie sa fi o fire vesela, sociabila si pusa pe distractie. Conditii foarte bune de lucru, legale si mediu prietenos. Club Joy foarte cunoscut, clienti fideli dar si turisti. Nu sta pe ganduri, timpul se scurge rapid. Detalii in lb. romana: tel./ whatsapp/viber. Site: www.joy-club.ch, **15.000 €;** ☎0041767105838 ramonica512@yahoo.it

129. **Elvetia,** Studio Club Relax angajeaza legal, cu acte, fete 18 + dragute, prezentabile, cu aspect fizic placut. Asiguram transport si 60% din venituri. Castiguri reale minim 12.000 Euro. Raspundem la beep, sms, e-mail, vorbim romaneste; www.clubrelax.ch **12.000 €;** ☎0041762064337 info@clubrelax.ch

130. **Elvetia,** studio Elite din Luzern angajeaza fete Studio de lux din Luzern-Elvetia, mangment profesionist, mediu de lucru sigur, in conditii excelente de munca angajeaza romance. Poti gasi mai multe poze pe site-ul nostru www.studio-elite.ch, **15.000 €;** ☎0041786091327

131. **Elvetia,** you like work Elvetia? would you like to work in Switzerland in the biggest windows (display rooms) in Geneva, in full discretion, legally & safety? European Nationality is obligatory. Places available day and night; ☎+41766372573 andreapenna1201@icloud.com

132. **Elvetia,** ZĂ rich de peste 10 ani, Club Relax lucreaza legal si fara probleme cu fete din Romania. Asiguram cazare, peste 12-15.000 euro lunar, plata pe loc. Beep/ sms/ whatsap/ email, www.clubrelax.ch, **15.000 €;** ☎0041762064337/ 0041767149451 info@clubrelax.ch

133. **Elvetia-** Club Relax angajeaza fete 18+ cu aspect fizic placut ca dame de companie. Limba straina constituie un avantaj. Castiguri majore. Asiguram 60% din venituri, cazare si acte pe tot parcursul anului. Pt. mai multe detalii ne puteti contacta prin beep, e-mail, vorbim romaneste; www.relaxclub.ch, **12.000 €;** ☎0041767644454 info@relaxclub.ch

134. **Elvetia-** Night Club Imperium angajeaza dansatoare, tinere sociabile, atragatoare, 18+ ani. Oferim contract de munca, salariu garantat de 1500 CHF/ luna + bonusuri procentuale. Asiguram cazare gratuita in conditii de lux si venituri substantiale. Rapundem la apel, beep, sms, email; www.club.imperium.ch ☎0040786615297/ 0041796454360 info@club-imperium.ch

135. **Elvetia-** Relax Club angajeaza fete 18+ cu aspect fizic placut ca dame de companie. Limba straina constituie un Avantaj. Castiguri majore. Asiguram 60% din venituri, cazare si acte pe tot parcursul anului. Pt mai multe detalii ne puteti contacta prin beep, e-mail, vorbim romaneste; www.relaxclub.ch **12.000 €;** ☎0041767644454 info@relaxclub.ch

136. **Elvetia.** Cautam fete 18+ pentru club de lux. Conditii legale, venituri de peste 14.000Euro/luna, plata zilnic. Ne puteti contacta pe Viber/Whatsapp. ☎0041762786037

137. **Elvetia.** Nou!! Joburi pt. tinere 18 + dragute, prezentabile, interesate de castiguri substantiale Galaxy Bar - Club de lux cu clientela exclusivista. Oferim cel mai bun comision din castiguri, permis de munca, cazare gratuita. Plecari imediate. Detalii in lb. romana despre transport, cazare si venituri la telefon/whatsapp/email. www.galaxyrueti.ch ☎0763.941.594/ 0041794593500 job.elvetia@yahoo.com

138. **Elvetia.** Dilaila Club. Cautam fete tinere si frumoase cu/fara experienta, club de lux, mediu de lucru relaxat si prietenos. Oferim: permis munca, cazare, castiguri mari. Pentru mai multe detalii de puteti contacta la: www.dilailaclub.ch **8.000 €;** ☎0041791577853 info@dilailaclub.ch

139. **Elvetia.** Fete atractive pentru servicii adult intr-un club consacrat din Oetwil am See, Zurich. ☎00417963477 15/ 0041797906700 info@aladin-nightclub.ch

140. **Elvetia.** Jaeger KontaktBar angajeaza fete Se lucreaza in club de noapte, in termeni legali, plata la zi, castiguri de peste 10.000 euro pe luna, **15.000 €;** ☎0041793476563

141. **Escort** agency Switzerland 10.0000 month free place for working in escort agency switzerland with more than 10 years of experience www escortsgeneva.ch works with number 1 in Geneva. We work commission 60% for the girl 10.000 euros a month; **10.000 €;** ☎0034667352808

142. **Escort** agency Switzerland 10.0000 month free place for working in escort agency switzerland with more than 10 years of experience www escortsgeneva.ch works with number 1 in Geneva. We work commission 60% for the girl 10.000 euros a month; **10 €;** ☎0034667352808 davinia23@hotmail.co.uk

143. **Escort** Anglia Cautam fete elegante si rafinate cu aspect fizic placut, +18ani in vederea colaborarii asupra jobului de escorta ideal ar fi sa posede limba engleza, venituri substantiale atractive, wattsapp +447771044511 ☎+447771044511 cristialex677@gmail.com

144. **Escort** Danemarca si Suedia Cautam fete cu aspect fizic placut, varsta minima 18 ani, pentru escort. Castiguri saptamanale 3000/ 4000 A , procent 50/50, asiguram transport si cazare. Detalii pe whatsapp, **12.000 €;** ☎4591.729.957 LuxuryEscort007@gmail.com

145. **Escort** London Agentie de lux recruteaza fete in vederea colaborarii in domeniul dama de companie si escort.

LOCURI DE MUNCĂ

AUSTRIA Night Club
Palmenhaus & Tabu Bar
caută **DANSATOARE**
şi **DAME DE COMPANIE**
19+ ani, cu aspect fizic plăcut, cu/ fără experienţă
Venituri între 5.000-10.000 Euro/lună
Plata se face zilnic
Cazarea este asigurată
Vorbim limba română
Telefon, SMS sau WhatsApp la:
0043.660.60.83.726
info@tabubar.at; info@nightclubpalmenhaus.at
www.tabubar.at; www.nightclubpalmenhaus.at

162. **Escorte** UK, caut fete pentru servicii de escorta in UK si Scotia, castiguri foarte mari, comision 50%, plata se face la zi, conditii excelente de munca, cazare asigurata, totul asigurat garantat; **9.999 €;** ☎+447437677776

163. **Female** escort need in North London, we are a London escort house incall, we looking for new ladies who want do good money. We offer good for ebony ladys, brunette, blonde, busty, european, asian, latin, arabic; **4.000 €;** ☎+447389168841 sara.bby001@outlook.com

164. **Femei** atractive pt. escort in Germania Casa privata - bar, cazare, comision 50%, clientela formata, castiguri 3.000-10.000 A . Tel. whatapp 0049 151 7111 8022; ☎0728.206.555 a_marlyn@yahoo.com

165. **Femei** pentru Elvetia femeile frumoase si deschise la minte, de la 18 ani, noi va oferim de departe cel mai bun merit in toate din Elvetia centrala si de Podisul Central, **10.000 €;** ☎+41627731143/ +41791577853 info@dilailaclub.ch

166. **Fete** Anglia, caut fete +18 ani cu sau fara experienta pentru servicii escorta in Anglia, castiguri foarte mari, comision 50%, plata se face pe loc, cazare asigurata, fara costuri ascunse. **10.000 €;** ☎07488428861

167. **Fete** Anglia, cauta fete cu varsta peste 18 ani cu experienta/ fara experienta, pentru jobul de escorta, casa lux, castiguri substantiale, comisionul este de 50 %, pentru mai multe detalii doar pe whatsapp; **9.000 €;** ☎00447379747178

168. **Fete** Anglia, caut fete +18 ani cu sau fara experie caut colaborare cu fete +18 pentru escorta si masaj in Anglia. Casa privata, locatie centrala, program flexibil. Ofer cazare, anunturi VIP pe situri de specialitate, transport in unele cazuri. Mai mult; **8.000 €;** ☎07383969635 Sonya-sonya231@yahoo.com

169. **Fete** cu aspect fizic placut Angajam legal, castig garantat, atentie, fara niciun comision. Ai minim 18 ani si un aspect fizic placut?Atunci te vrem in echipa noastra. Echipa Tutti Frutti iti ofera conditii excelente de munca in ambient placut. **10.000 €;** ☎004915775510416/ 004922874839774 elenabunescu23@yahoo.com

170. **Fete** cu aspect placut pentru masaj erotic. Nu se face sex in nici un fel, doar masaj nud Ofer si cer seriozitate. Mai multe detalii pe WhatsApp +447405951934 ☎0740.595.193 emaema8080@yahoo.com

171. **Fete** frumoase +18 ani dornice de castiguri rapide. Cauti conditii corecte de munca in Germania? Te-ai saturat de incertitudini? Cu un simplu click vei face schimbarea. Cautam fete noi pentru locuintele noastre de lux din Saarlouis si Trier. Experienta de 12 ani in domeniu, iti oferim un avans pentru calatoria ta. Plata la zi, 8.000 Euro lunar. Esti motivata si te intereseaza castiguri mari? Suna acum (Whatsapp & Viber); ☎00491734618219

172. **Fete** Londra, casa privata cauta fete pt. o frumoasa colaborare, fete dragute cu experienta/fara experienta, cazare si conturi gratuite, plata la zi, rog seriozitate, pt. mai multe detalii pe whatsapp sau sms, **10.000 €;** ☎447405414382

173. **Fete** masaj Londra, seriozitate, caut fete pentru masaj in Londra casa privata, rog si ofer seriozitate, varsta peste 18 ani, mediu placut de munca, castiguri substantiale, 50/50, cazare gratuita, ofer publicitate. **10.000 €;** ☎00447442990866/ 00447442990866

174. **Fete** pentru Anglia Masaj erotic nud. Fetele cu aspect fizic placut, rabdatoare si dragute, interesate de lucru in masaj erotic nud, contactati-ma pe WhatApp, ☎0763.528.467/ 07405951934 emaeam8080@yahoo.com

175. **Fete** pentru Anglia, agentie masaj erotic Anglia, doamne/domnisoare 19+, cu aspect fizic placut, cu/fara experienta. Venituri substantiale. Cazarea este asigurata. Ne poti suna sau ne poti scrie pe WhatsApp la numarul 07405951934 **8.000 €;** ☎00447405951934

176. **Fete** pentru Anglia, agentie masaj erotic Fetele dragute +18 interesate de serviciul de escorta, asigur cazare si publibitate pe site, comision de 50%. Castiguri exceptionale, cer si ofer seriozitate, detalii la +447448986468 sau WhatsApp; ☎00447448986468 emaema8080@yahoo.com

177. **Fete** pentru casa privata Geneva pentru servicii de escorta. Procentaj 60 pt. tine 40 pt. casa. Pt. detalii la whatsapp, ☎0041767522940

178. **Fete** pentru casa privata in nordul Londrei cuat fete dragute pentru a lucra in casa privata in nordul Londrei, daca ai peste 18 ani si doresti sa lucrezi intr-un domeniu placut contacteaza-ma pe whatsapp la 00447442990866. **10.000 €;** ☎00447442990866/ 00447442990866 maria.pana86@yahoo.co.uk

179. **Fete** pentru Germania Fete serioase 18 + cu/ fara experienta, pentru companie intima in casa privata de lux. Castiguri zilnice foarte bune si substantiale, clientela formata. Oferim cazare si seriozitate, ☎00491766169989 krampertp@yahoo.de

180. **Fete** pentru Germania, proprietar casa privata cauta pt, colaborare domnisoare cu prezenta placuta, varsta 18+, abilitati de limba engleza sau germana constituie un avantaj. Se lucreaza cu acte legale **6.500 €;** ☎00491629382340 casa_germania@yahoo.com

181. **Fete** pentru London Anglia, casa privata cauta fete peste 18 ani pt prestari servicii de escorta. Casa este situata in Seven Sisters conditii foarte bune. Cazarea si promovarea pe situri gratis, Wapp, urgent. Clienti formati, **5.000 €;** ☎073797761345 Adela.curvy@outlook.com

182. **Fete** pentru Londra cautam colaborare cu fete, minim de experienta in domeniu escort, casa privata, camera privata, plata la zi, castiguri de invidiat, cerem si oferim seriozitate, Whatsapp: ☎00447388557380

183. **Fete** pt Anglia, comision doar 300 lire/sapt. Cautam fete pt lucru in Anglia. Comisionul casei doar 300 A£/sapt. castiguri substantiale zilnice. Mai multe detalii la 00447448180196 (whatapp) ☎00447448180196 roxanaconac@gmail.com

184. **Fete** pt colaborare Germania. Esti in cautare de castiguri substantiale in scurt timp? Va oferim cazare, condittii excelente de munca, mediu placut si curat, publicitate pe toate siteurile de specialitate; ☎00491515404860 jobs@club-pearls.de

185. **Fete** pt. London Fete in vederea serviciilor de escorta, oferim maxima dicretie si seriozitate. Plata la zi. Cazare si securitate garantat procent de 50%. Mai multe detelli la telefon sau whatssap. Urgent, **3.500 €;** ☎+4407389168841 Adela.curvy@outlook.com

186. **Fete** strainatate, doritoare de castiguri substantiale, +18 pentru tur in orase si locatii luxoase, nu se percep taxe extra, doar comisionul normal, pentru mai multe detalii contactati pe whatsapp sau sms.+447426500681 **16.000 €;** ☎+447426500681/ +447426500681

187. **Fete,** urgent, Spania, Madrid, se cauta urgent, doamne si domnisoare cu varsta intre 19-35 de ani pentru casa privata in Madrid. Aspect fizic placut si igiena. **5.000 €;** ☎00346893313142 tudoronela24@yahoo.es

188. **Franta** angajari, urgent. angajam 4 drujbisti cu experienta si putere de munca pentru firma de exploatari forestiere in Franta; ☎0033605581744 vasile.marina83@yahoo.com

189. **Franta,** agentie cauta fete pentru colaborare domnisoare 18+, cu/fara experienta in vederea colaborarii pentru serviciul de escorta in Franta. Agentia se ocupa de cheltuielile de deplasare cazare. Mai multe detalii pe WhatsApp. **15.000 €;** ☎0033638594173

190. **Franta,** domnisoare, agentie colaboreaza cu doamne-domnisoare 18+, cu/ fara experienta pentru serviciile escort, (Franta). Aspect fizic placut, sociabila, program flexibil (plata zilnica). Pentru mai multe detalii contactati-ne la nr WhatsApp. **18.000 €;** ☎0033772146499 isabellastan97@yahoo.com

194. **Franta,Sofer profesionist policalificat pentru firma din Franta (NVA Metal). Cerinte: categorie permis CE, cunostinte mecanica, ADR-urile la zi. Postul de munca se desfasoara intr-un centru de colectare fier. Oferim: cazare, toate conditiile necesare, contract de 3 luni x 6 luni sau definitiv, program 9.00-18.00/ 6 zile pe saptamana, salariul 1.250 euro net. Puteti da beep sau sa ne contactati pe whatsapp. Va rog cititi bine anuntul - se cauta sofer policalificat, deci nu numai condus. Persoana de contact: Neagu Viorel, 1.250 €; ☎00339839588661/ 00337707260681/ 00336485243500 contact@nvmetal.fr**

195. **Franta-Paris,** Colaborare pt job, doresc sa colaborez cu doamne-domnisoare, peste 25 ani in vederea cheltuielilor, nu solicit comision, pt mai multe detalii ma pute?i contacta pe nr de whatsapp. ☎0765.573.864

196. **Franta.** Agentie cu locatii in orase diferite, cautam domnisoare cu aspect fizic placut pentru servicii de escorta, castiguri reale. Pentru mai multe detalii contactati-ne pe Whatsapp sau telefon. **12.000 €;** ☎0033618814926

197. **Galaxy** Bar- Elvetia, job bine platit pentru tinere 18 + dragute, prezentabile. Asiguram acte si cazare, mediu sigur, luxos si civilizat, castiguri fabuloase. Plecari imediate. Tel/whatsapp, email, vb. Ib. romana, www.galaxyrueti.ch; ☎0763.941.594/ 0041794593500 job.elvetia@yahoo.com

198. **Geneva** Luxury Place..15.000 euro and more, privat apartments in Geneva City (only 2-3 Girls in Apartment) looking for pretty ladies 18-40 years. You can earn 15.000 euro and more with us. Living, advertising for free. We take you from airport **15.000 €;** ☎+41793376504 alina77@gmx.ch

199. **Germania** casa privata cauta fete, minim 18 ani care doresc sa munceasca intr-un mediu foarte palcut si cunoscut cu clientela bine formata. Vrei sa muncesti intr-un loc sigur, curat si exclusiv suna si rezerva un loc in casa, ☎00491766169989/ 01736568876 krampertp@yahoo.dp

200. **Germania** casa privata, exclusiv, fete 18+. Cazare gratuita, castiguri zilnice foarte bune si substantiale. Casa Privata de Top cu clientela bine formata. Programari si info se fac pe WhatsApp. Tel Paula. ☎00491766169989

201. **Germania** contract dansatoare club de lap dance de la granita Germaniei cu Luxemburg, cauta dansatoare profesioniste sau incepatoare; **5.000 €;** ☎0744.818.526 modernshow@yahoo.com

202. **Germania** Joburi erotice de lux, Villa Verona din Saarlouis te asteapta. Granita Franta, Luxemburg si Belgia! Fete frumoase si zambitoare +18 ani. Castiguri intre 7.000-9000 euro/luna ! Conditii prietenoase, un mediu curat si linistit! Plata este la zi, Katy - propietara. WhatsApp, viber, telegram. www.villa-verona.de ☎00491734618219 jobs@villa-verona.de

203. **Germania,** centre- ville, apartament de lux centrul orasului, super-vad, selectam tinere +18, atragatoare pt. activitate adult. Banii tai minim 300 Euro/zi, relatii pe wtsp, **10.000 €;** ☎+491778181491 alina7799@gmx.de

204. **Germania,** club-cautam fete 18+conditii bune de lucru-legal, indrumare pentru incepatoare, castiguri substantiale, cazare asigurata,comision 50%.Tel.wathsapp: 0049- 151 7111- 8022 **10.000 €;** ☎0728.206.555 a_marlyn@yahoo.com

205. **Germania,** daca vrei sa faci parte din echipa uneia dintre cele mai renumite agentii de escorte din Germania, te asteptam sa ne contactezi. Cautam fete sociabile. Programul este foarte lejer, asiguram transport, **10.000 €;** ☎00491778181491 alina7799@gmx.de www.russianbabes-escort.de

206. **Germania,** Ekol cauta stivuitoristi pentru depozitele din Germania, cazare asigurata, 1200 euro net lunar **1.200 €;** ☎0736.107.044 simona.nicolae@ekol.com

207. **Germania,** job de top ca agent de cautare fete dragute pentru studioul meu erotic din Germania si Elvetia. Primesti intre 300-500 euro pentru fiecare fata. Pentru mai multe informatii contacteaza-ma pe email, **10.000 €;** ☎+491778181491 alina7799@gmx.de

208. **Germania,** loc de munca in Casa Privata de lux, SaarbrÃ cken Germania. Conditii +18 Ani. Oferim seriozitate si cazare. Castiguri zilnice foarte bune. info: www.casa-paula.com WhatsApp **15.000 €;** ☎00491766169989 krampertp@yahoo.de

209. **Germania,** personal in domeniul feroviar, Descriere. Cautam persoane cunoscatoare de Limba Germana (mediu sau avansat) pentru domeniul feroviar din Germania in sistem full time.Denumire posturi: 1.Personal responsabil de siguranta santierelor feroviar; 2.Manevrant feroviar; 3.Personal control panou digital autovehicule autonome; Se oferă: - cazare;- scolarizare; - posibilitate de promovare; - tarif orar incepand de la 9 Eur/brut pentru personal siguranta feroviara; - tarif orar incepand de la 12 Eur/brut pentru manevran/mechanic locomotive; - tarif orar incepand de la 14 Eur/brut pentru personal control panou digital autovehicule autonome; - ore suplimentare platite, sporuri platite;- transport (se asigura transportul pana in Germania in momentul angajarii); - contract de munca semnat direct cu angajatorul din Germania; Se cere: - seriozitate; - punctualitate;- flexibilitate; - disponibilitate de a invata; - carnet categ b reprezinta un avantaj.; - cunoasterea limbii Germane; - candidatul trebuie sa fie apt d.p.d.v. fizic si psihic; Plecarile sunt in luna Iulie , iar inscrierile se fac pana in 5 iulie. Informatii la tel. sau email; ☎0040740022410 personalserviceeurope@gmail.com

210. **Germania,** casa privata la granita Luxemburg si Franta. Villa Verona Saarlouis, angajam tinere cu astect placut 18+. Oferim siguranta si seriozitate castiguri deosebite, clientela formata. Detalii in Ib. romana la tel. sau mail; www.villa-verona.de ☎00491734618219 jobs@villa-verona.de

211. **Germania,** Club Pearls Lasa senzualtatea trupului tau sa afirme intr-un mediu frapant; ☎004915158700909 jobs@club-pearls.de

212. **Germania,** Das 5. Element - Luxus Saunaclub castiguri uriase si distractie garantata, acces la solar, la sala de fitness, la saloanul de coafor, piscina, restaurat si multe altele in cel mai luxos club din Germania - Das 5. element; ☎00491772617155

213. **Germania,** fete Baden-Baden, granita cu Franta, dorim sa colaboram cu fete 18+ care doresc sa munceasca in casa privata foarte cunoscuta cu clienti bine formati,castiguri zilnice foarte bune si substatiale. ☎0728.206.555 a_marlyn@yahoo.com

214. **Germania,** fete pentru bar, casa privata Dorim sa colaboram cu fete 18+-35 ani pentru servicii personale in casa privata de lux. Castiguri zilnice foarte bune si substantiale. Oferim cazare si siguranta, ☎00491766169989 krampertp@yahoo.de

215. **Germania,** granita cu Franta, fete dorim sa colaboram cu fete 18+ care doresc sa munceasca in casa privata foarte cunoscuta cu clienti bine formati. Ambiente de top castiguri zilnice foarte bune si substatiale. Oferim cazare. Informatii:

216. **Germania,** joburi erotice de lux, Villa Verona din Saarlouis te asteapta. Granita Franta, Luxemburg si Belgia! Fete frumoase si zambitoare +18 ani. Castiguri intre 7.000-9.000 euro/luna. Conditii prietenoase , un mediu curat si linistit! Plata este la zi, Katy -propietara. WhatsApp, Viber, Telegram. www.villa-verona.de; ☎00491734618219 jobs@villa-verona.de

217. **Germania,** joburi erotice de lux, Villa Verona din Saarlouis te asteapta. Granita Franta, Luxemburg si Belgia. Fete frumoase si zambitoare +18 ani. Castiguri intre 7.000-9.000 euro/luna, conditii prietenoase, un mediu curat si linistit. Plata este la zi, Katy-proprietara. WhatsApp, Viber, Telegram.www.villa-verona.de; ☎00491734618219 jobs@villa-verona.de

218. **Germania,** Villa Verona Saarlouis, casa privata lux la granita Luxemburg si Franta, joburi pt. tinere 18+ cu/ fara experienta. Oferim siguranta si seriozitate, castiguri deosebite, clientela formata. Te asteptam in echipa noastra. Detalii in Ib. romana la tel. sau mail; ☎00491734618219 jobs@villa-verona.de

219. **Germania,** zona Frankfurt cauta fete Salon de masaj erotic din Germania, cu vechime de peste 10 ani, cauta fete tinere si dragute pentru a lucra intr-o atmosfera familiara, o conditii de cazare. Castig de peste 8.000 euro. **8.000 €;** ☎00491788635130 gabrielastefan@web.de

220. **Germania-Villa** Verona Saarlouis casa privata lux la granita Luxemburg si Franta ofera joburi pt. tinere 18+ cu/fara experienta, care doresc sa lucreze intr-o ambianta eleganta. Vrei sa castigi multi bani? Si sa lucrezi intr-un mediu placut? Ai varsta peste 18 ani? Atunci ai ajuns la locul potrivit. ☎00491734618219 jobs@villa-verona.de

221. **Germania-Villa** Verona Saarlouis casa private lux la granita Luxemburg si Franta ofera joburi pt. tinere 18+ cu/fara experienta, care doresc sa lucreze intr-o ambianta eleganta. Vrei sa castigi multi bani? Si sa lucrezi intr-un mediu placut? Ai varsta peste 18 ani? Atunci ai ajuns la locul potrivit. Oferim: dscretie absoluta si conditii de top, mediu de lucru placut si cooperare loiala. Cerem si oferim seriozitate, profesionalism si disciplina. Vrei sa faci parte in echipa noastra? Atunci trimite-ne pozele tale recente pe whatsapp, viber sau e-mail. Katy. www.villa-verona.de ☎00491734618219 jobs@villa-verona.de

222. **Germania.** Ofer loc de munca in Germania, pentru confectionere imbracaminte cu experienta in masina de surfilat, sau sau liniara. Contract de munca legal. Detalii la tel. ☎004917631055523

223. **GERMANIA. ANGAJAM SOFERI PENTRU CURIERAT GERMANIA; ☎0724.769.555**

224. **Germania.** Cauti conditii corecte de munca in Germania? Te-ai saturat de incertitudini? Cu un simplu click vei face schimbarea! Cautam fete noi pentru locuintele noastre de lux din Saarlouis si Trier. Experienta de 12 ani in domeniu! Iti oferim un avans pentru calatoria ta Plata la zi! Peste 8.000 Euro lunar. Esti motivata si te intereseaza castiguri mari? Suna acum! (Whatsapp & Viber) ☎00491734618219

225. **Germania.** Cauti conditii corecte de munca in Germania? Te-ai saturat de incertitudini? Cu un simplu click vei face schimbarea! Cautam fete noi pentru locuintele noastre de lux din Saarlouis si Trier. Experienta de 12 ani in domeniu! Iti oferim un avans pentru calatoria ta Plata la zi! Peste 8.000 Euro lunar. Esti motivata si te intereseaza castiguri mari? Suna cum! (Whatsapp & Viber) ☎00491734618219

226. **Germania.** S.C. Elco Construct SRL angajeaza dulgheri, fierari, zidari si macaragii cu experienta, pentru lucru in Germania. Beneficii: salariu motivant, recuperare impozit, bani concediu de odihna, alocatie copii. Relatii la: ☎0728.444.128/ 0728.129.363

227. **Germania.** Tinere frumoase +18 ani. Vrei sa castigi bani? Lucreaza pe cont propriu. Germania. Camere de inchiriat. Inchiriaza o camera cu doar 500 Euro pe saptamana. Alege sa fii independenta. Noi nu functionam pe baza de procente. Platesti doar 500 Euro restul este in totalitate al tau. Tel/WhatApp: ☎004915175947101

228. **Girls** Wanted, bussy 3 floor studio in Switzerland Come to the best agency in Basel, we give income guarantee for good looking girls, good and very busy places. **3.000 €;** ☎0041765337807 flatby-owen@gmail.com

229. **Grecia.** Contracte joburi dansatoare animatoare Global-Artist are propriul cabaret night club in Grecia select pe insula turistica Syros, este singurul cabaret night club de pe insula, selectioneza dansatoare plecare imediata, www.global-artist.ro. **4.000 €;** ☎0749.200.802 office@global-artist.ro

230. **Grecia. Fast-food Grecia-Creta. Particular fast-food, angajez fata cu experienta in domeniu. Salariu si conditii avantajoase. Obligatoriu engleza la nivel mediu de conversatie; ☎0720.533.651**

231. **Grupul** ULLRICH Germania cauta soferi posesori de permis categoria CE + ADR pentru transporturi de marfa (prelata) pe teritoriul Germaniei cu permis categoriile C + E,atestat marfa si card tahograf,cazier judiciar oferim Contract germanSalariu 1850 A brut +100 A pentru posesorii de ADR. Diurna de 24 Euro (net) pentru fiecare zi in care va aflati la munca, inclusiv pentru weekend.21 de zile de concediu anual platite.CV-ul dvs la adresa de E-Mail: bewerbung@ullrich-gruppe.de sau WatsApp: ☎00491761867775?/ 004956059488704 bewerbung@ullrich-gruppe.de

232. **GÃ¼nters** Night Club, Austria cauta doamne/ domnisoare intre 19-40 ani, cu aspect fizic placut, cu/ fara experienta. Venituri substantiale. Cazarea este asigurata. Ne poti suna sau ne poti scrie pe WhatsApp la numarul de telefon. https://www.gÃ nters.at; ☎004368864397459

233. **Hostess** in club de noapte in Rotterdam Club de noapte luxe rotterdam in Olanda joburi pt tinere +21 a + cu/fara experienta care doresca lucreze intr-o ambianta eleganta, vrei sa castigi multi bani si sa lucrezi intr-un mediu placut, suna **8.000 €;** ☎0031624834565 cmommaers47@gmail.com

234. **Hostess** min 21 aNI, cautam fete min 21 ci club select lux in Rotterdam piano bar shampagni caviar bar club legal busisnespeople internationale reputation conditi bune de lucru castiguri substantiale de peste 12000 euro, **12.000 €;** ☎0031639719824 cmommaers47@gmail.com

235. **Iceland** escorts Buna. Daca esti o escorta frumoasa, serioasa, vorbitoare de limba engleza si pentru care mediul de munca conteaza asteptam mesajul tau la numarul de telefon si whatsapp: ?+40 (730) 340 251? ☎0040730340251

236. **Inginer tehnician retele telecomunicatii Germania Societate angajeaza pentru munca in Germania sau Romania: Inginer tehnician in retele telecomunicatii si constructii retele pentru postul de responsabil tehnic. Limba germana prezinta avantaj. CV-uri la: ☎ k.perianu@rke-koenig.de/ k.perianu@koenigplug.ro**

237. **Italia, daca doresti sa lucrezi ca ingrijitori batrani la domiciliu in Italia si vorbesti limba italiana la nivel de conversatie, noi te formam si te angajam. Program: luni-vineri 09.00- 17.00, tel. ☎0344.263.179/ 0736.828.029**

238. **Italia,** Germania, Romania. Societate de constructii angajam: fierari betonisti, zidari, rigipsari si macaragii. Contract de munca, asiguram cazare si masa, salariul in functie de calificare. Solicitam seriozitate maxima. Lucrari in Romania, Italia si Germania. Trimiteti mesaj la nr. de telefon si va contactam noi; ☎0040769682952

239. **Job** escorta Islanda cautam fete atragatoare, serioase si vorbitoare de limba engleza pentru job ul de escorta in Islanda. Oferim cazare si reclame, comision 50-50, nimic in plus de platit din partea ta. **20.000 €;** ☎+40730340251

240. **Joburi** erotice de lux, Germania, Villa Verona din Saarlouis te asteapta. Granita Franta, Luxemburg si Belgia! Fete frumoase si zambitoare +18 ani. Castiguri intre 7.000-9.000 euro/luna. Conditii prietenoase, un mediu curat si linistit! Plata este la zi, Katy -propietara. WhatsApp, Viber, Telegram. www.villa-verona.de; ☎00491734618219 jobs@villa-verona.de

241. **Laufhaus** 182, Casa Privata Austria, angajeaza tinere 18+ cu aspect fizic placut posibilitati de castig intre 3.000 si 10.000 Euro /Luna. Oferim siguranta, rugam seriozitate; ne puteti da chiar si beep sau mesaj si va contactam noi email. Site: wwww.lh182.at **10.000 €;** ☎004366488728800 office@lh182.at

242. **LIVERPOOL-LONDRA** ofera locuri de munca pt fete 18+ ,cu sau fara experienta , ca escorte si in domeniul videochat Se lucreaza pe apartamente de lux, avem experienta in domeniu si garantam castiguri substantiale .Publicitatea se face pe site-uri de top platite cu optiuni full gen Vip -Featured .Comisionul este de 50%. Plata se face zilnic si oferim discretie sbsoluta . Pt detalii contactati-ne la tel/what's up 00447459261787De preferat este sa discutam pe what's up Pentru angajare avem nevoie sa trimiteti cateva poze reale cu voi ☎00447459261787

243. **Loc** de munca, escorta in Londra UK oferim fapte nu doar vorbe. Castiguri serioase intre 2000-3000 pe saptamana. Oferim o publicitate specializata, cautam fete frumoase (o nota de 9/10), sociabile si manierate, **10.000 €;** ☎00447405702074 adri.alina87@yahoo.com

244. **Locuri** de munca in Germania Muncitor in constructii, obligatoriu carnet categoria B sau C, demolari, amenajari si pavaje. CV-uri pe email. Rog seriozitate; ☎+40723674079 vadeanu@outlook.com

245. **London** escort job caut fete discrete cu sau fara experienta pentru servicii de escorta si masaj. Se ofera cazare, publicitate, plata la zi 50%, program flexibil. Detalii la tel sau whatsapp. **3.000 €;** ☎+447389168841 Adela.curvy@outlook.com

246. **London** escort, ai min 18 ani? Vrei sa lucrezi ca escorta? Castiguri zilnice 150-500 lire/zi, se asigura cazare si transport, clientela formata, mai multe detailli tel. sau whatsapp acelasi nr., ☎07412784277

247. **London,** Anglia, casa privata cauta fete peste 18 ani pt. prestari servicii de escorta. Casa este situata in Seven Sisters conditii foarte bune. Cazarea si promovarea pe site-uri gratis, Wapp, urgent, **2.500 €;** ☎+447389168841 Adela.curvy@outlook.com

248. **London,** fete escort, aspect fizic placut, cu sau fara experienta pentru servicii escorta,ofer cazare si utilitati, cerem si oferim seriozitate, castiguri asigurate, plata instant, detalii tel sau Wapp, **3.000 €;** ☎07389168841 adela.curvy@outlook.com

249. **Londra** casa privata cauta 2 fete pt o frumoasa colaborare de lunga durata. Casa este curata, linistita, plata se face la zi. Comision 50/50. Cer si ofer seriozitate. Mai multe detalii pe whatsapp 00447405414382 **8.000 €;** ☎447405414382

250. **Londra** casa privata cautam fete atragatoare, serioase .Oferim cazare si reclame, comision 50-50, nimic in plus de platit din partea ta.pt mai multe detalii la telef sau whatsapp.00447405414382 **8.000 €;** ☎447405414382

251. **Londra** casa, fete masaj, fete masaj in Londra varsta maxim 28, 50/50 , publicitate si cazare gratis. Pentru detalii whatsapp : 0447442990866 **10.000 €;** ☎0447442990866/ 0447442990866

252. **Londra** caut 2 fete urgent cu varsta peste 18 ani, cu sau fara experenta pt jobul de escorta, castiguri substantiale, comision 50%, casa curata. pt mai multe detalii pe whatsapp 00447405414382 **8.000 €;** ☎447405414382

253. **Londra** centru (5000/saptamana) fete cu sau fara experienta pentru servicilie escort. Aspect fizic placut, sociabila etc.pentru detalii contactati-ma pe whatsapp; **5.000 €;** ☎447404197801 Sweetangelxxx74@yahoo.com

254. **Londra** UK, fete vrei sa fii independenta financiar? Totul depinde doar de tine. Castiguri mari intr un timp scurt. ☎+447599586850

255. **Londra,** cautam tinere dragute min 18 ani in vederea colaborarii ca escorte la Londra. Se asigura cazare si transport. Mai multe detalii la tel sau Whatsap cu acelasi nr. ☎07944148986

256. **Londra,** casa de lux, doamne ofer loc de munca masaj incall/outcall pt doamne si domnisoare cu varsta cuprinsa intre 18-40 ani. Locatia este in centrul Londrei. Se ofera toate conditiile necesare. Cazare gratuita, info pe whatsapp. **12.000 €;** ☎00447919247846

257. **Londra,** caut fete interesate de munca in apartament, caut fete intesesate sa munceasca in Anglia in Londra zona centrala. Garantez 100% cele mai mari castiguri si cele mai bune conditii. Asigur cazare in camera proprie, publicitate pe siteuri etc **15.000 €;** ☎00447459719661

258. **Londra,** fete dragute sociabile (nefumatoare sau fumatoare de tigara electronica IQOS) pentru escort in Londra. Locatie centrala. Castiguri substantiale. Cer si ofer seriozitate. Detalii pe whatsapp: 00447823861891 **9.000 €;** ☎07823861891 karinaka@mail.com

259. **Londra,** UK, caut colaboratoare pentru servicii de Escort &Massage; ☎+447599586850

260. **Londra,** zona centrala, fete (+18), sociabile, educate si cu aspect fizic placut (fumatoare de IQOS sau nefumatoare) Loc disponibil in apartamentin zona de Lux, clientele selecta. Mai multe detalii pe whatsapp: 00447823861891 **8.000 €;** ☎+447823861891

261. **Luxembourg** casa privata, se cauta fete frumoase cu aspect fizic placut cu sau fara experienta pentru Luxembourg. Castiguri substantiale (in jur de 10.000 euro). Pentru mai multe detalii contact pe whatsApp0033661393004 **10.000 €;** ☎0033661393004 kristina.kris@outlook.fr

262. **Macaragii** si dulgheri Germania Bauten Invest angajeaza macaragii si dulgheri pentru Germania cu experienta. Se ofera contract de munca, cazare, echipament si salariu motivant. Fara comision. Rugam seriozitate ☎0371.136.452 office@bauten-invest.ro

263. **Macelari** Anglia persoane calificate Prestige Recruitment Specialists angajeaza macelari cu experienta pentru Anglia. Detalii pe Facebook (Constantin Ovidiu Marin) sau la numarul +447496461104 sau cmarin@prestige-recruitment.com **1.800 €;** ☎+447496461104 cmarin@prestige-recruitment.com

264. **Macelari** curcani proba de lucra pe data de 14 iulie 2018, TIG Recruitment organizeaza in Bucuresti proba de lucru pentru postul de macelari la curcani. Oferte de munca disponibile pentru Anglia. Relatii la tel; ☎0771.271.105/ 031.405.38.90 contact@tigrecruitmentuk.com

265. **Manchester** -Pure Tantric angajeaza domnisoare selecte, elegante, care stiu ce inseamna conceptul "high- class" cunostinte medii de limba engleza. Castiguri intre 8.000- 10.000 lire/ luna. Mediul de lucru "stres-free" nu se lucreaza "la program", conditii de lux, club select. Pentru orice detalii ne puteti contacta la tel./ whatsapp, email. www.puretantricmanchester.co.uk; ☎00447472517150 massage@puretantricmanchester.co.uk

266. **Manchester-** Pure Tantric angajeaza domnisoare selecte, elegante, care stiu ce inseamna conceptul "high-class", cunostinte medii de limba Engleza. Castiguri intre 8.000-10.000 Lire/ luna. Mediul de lucru "stres-free", nu se lucreaza "la program" conditii de lux, club select Pentru orice detalii, ne puteti contacta la: Tel. /Whatsapp. www.puretantricmanchester.co.uk; ☎00447472517150 massage@puretantricmanchester.co.uk

267. **Mecanici** cu abilitati de sudura MMA, Italia Angajam mecanici cu abilitati de sudura cu electrod inveliit pentru proiect de instalare si punere in functiune de utilaje de productie in Italia, zona Mantova. **1.300 €;** ☎0771.583.921 office@a1-recruitment.ro

268. **Menajera** interna, Londra, pentru familie de romani, 1500 lire salariul, contract de munca. Cerinte: experienta, recomandari. Interviurile au loc in Bucuresti. Famileto, comision 20% din primul salariu; **1.500 €;** ☎0724.617.662

269. **Model** & companion agency in Marbella Requirements: 20 to 30 years old good level in English a minimum of experience in companion services or in agencies fit and good presentationBeing social and team work aptitude ☎+34634041089 info@dreamcandies.es

270. **Muncа** in Germania Muncitor in constructii, obligatoriu carnet categoria B sau C, demolari, amenajari si pavaje. CV-uri pe email. Rog seriozitate; ☎+40723674079 vadeanu@outlook.com

271. **Muncitori.** Angajam muncitori in constructii pentru strainatate. ☎0762.219.909/ 021.222.18.71

272. **New** Blue Up - Saunaclub- Elvetia Zurich, ofera locuri de munca legale pentru tinere 18 ani+, salariu atractiv, conditii deosebite, cazare, acte. Castigi bani din prima zi. Informatii in lb. romana la tel./ WhatApp, www.newblueup.ch **10.000 €;** ☎0041435424670/ 0041792983079 info@newblueup.ch

273. **New** Blue Up Sauna Club cautam femeie pentru curatenie. **2.500 €;** ☎0041435424670/ 0041792983079 info@newblueup.ch

274. **New** Blue Up cautam fete dragute care doresc sa castige bani si care lucreaza legal cu varste intre 18-40. Pentru mai multe detalii va asteptam la nr. de tel. cu whatssapp. **10.000 €;** ☎0041435424670/ 0041792983079 info@newblueup.ch

275. **New** Blue Up, cautam fete dragute care doresc sa castige bani si care lucreaza legal cu varste intre 18-40. Pentru mai multe detalii va asteptam la nr. 0041792983079 cu whatssapp; **10.000 €;** ☎0041435424670/ 0041792983079 info@newblueup.ch

276. **New** Blue Up- Saunaclub- Elvetia Zurich, ofera locuri de munca legale pentru tinere 18 ani + salariu atractiv, conditii deosebite, cazare, acte. Castigi bani din prima zi. Informatii in lb. romana la tel. WhatsApp, www.newblueup.ch **10.000 €;** ☎0041435424670/ 0041792983079 info@newblueup.ch

277. **New** Blue Up- Saunaclub- Elvetia Zurich, ofera locuri de munca legale pentru tinere 18 ani+, salariu atractiv, conditii deosebite, cazare, acte. Castigi bani din prima zi. Informatii in lb. romana la tel./WhatsApp, www.newblueup.ch, **10.000 €;** ☎0041435424670/ 0041792983079 info@newblueup.ch

278. **New** Blue Up- Saunaclub- Elvetia Zurich, ofera locuri de munca legale pentru tinere 18 ani+, salariu atractiv, conditii deosebite, cazare, acte. Castigi bani din prima zi. Informatii in lb. romana la tel./WhatsApp, www.newblueup.ch, ☎0041435424670/ 0041792983079 info@newblueup.ch

279. **New** Blue Up- Saunaclub- Elvetia Zurich, ofera locuri de munca legale pentru tinere 18+, salariu atractiv, conditii deosebite, cazare, acte. Castigi bani din prima zi. Informatii in lb. romana la tel./ WhatApp, www.newblueup.ch ☎0041435424670/ 0041792983079 info@newblueup.ch

280. **Night** Club Palmenhaus Austria cauta doamne/domnisoare 19+ ani, cu aspect fizic placut, cu sau fara experienta. Venituri intre 5.000-10.000 Euro/luna. Plata se face zilnic. Cazarea este asigurata Vorbim lb. Romana. Telefon, sms sau WhatsApp la www.nightclubpalmenhaus.at ☎0043660608372 6 info@nightclubpalmenhaus.at

281. **Night** Club Palmenhaus Austria cauta chelnerita pt bar si dansatoare , doamne/domnisoare 19+ ani, cu aspect fizic placut, cu sau fara experientaVenituri intre 5.000-10.000 Euro/luna. Plata se face zilnic. Cazarea este asigurata Vorbim lb. Romana. Telefon, sms sau WhatsApp la www.nightclubpalmenhaus.at ☎0043660608372 6 info@nightclubpalmenhaus.at

282. **Night** Club Palmenhaus Austria chelnerite pt bar si dansatoare doamne/domnisoare 19+ ani, cu aspect fizic placut, cu sau fara experienta. Venituri intre 5000-10000 E/luna. Plata se face zilnic. Cazarea este asigurata. Vorbim lb. romana. Telefon, sms sau WhatsApp; www.nightclubpalmenhaus.at ☎0043660608372 6 info@nightclubpalmenhaus.at

283. **Night** Club Pascha Austria Graz cauta doamne/domnisoare +19 ani aspect fizic placut, cu/ fara experienta. Transport gratuit din

LOCURI DE MUNCĂ

316. **UK.** Tinere 18+ cu/fara experienta, escorte si in domeniul videochat UK-Londra - Liverpool, apartamente de lux, castiguri substantiale. Publicitate pe site-uri de top platite cu optiuni full gen Vip-Featured. Comision 50%, plata zilnic, oferim discretie. Tel./WhatsApp: ☎00447459261787

317. **Ullrich** Gruppe cu sedii in: Berlin, Kaufungen, Hamburg, MÃ¶rsdorf si HÃ rth angajeaza soferi posesori de permis categoria CE + ADR pentru transporturi de marfa (prelata) pe teritoriul Germaniei. 1.850 Euro brut +100 Euro pentru posesorii de ADR. Contract, diurna, concediu, dispecerat in lb. romana. Asteptam CV-ul dvs la email: sau WatsApp: ☎00491761867757/ 00495605948704 bewerbung@ullrich-gruppe.de

318. **Urgent** casa privata in Londra, fete Cauta 2 fete pt o frumoasa colaborare. Plata se face la zi, cazarea si reclama gratuita, program doar de noapte. Nu conteaza varsta, nu conteaza experenta. Caut 2 fete serioase, linistite. **8.000 €;** ☎447405414382

319. **Urgent,** 2 locuri disponibile, lucru pt. doamne si domnisoare cu varsta intre 19-35 de ani cu aspect fizic placut si igienic. Pentru servicii de escort (dama de companie) in casa privata Madrid (Spania), se ofera cazare gratuita, **6.000 €;** ☎0034634044432 tudorionela24@yahoo.es

320. **Vand** agentie de recrutare in functiune, daca sunteti pasionati de domeniul resurselor umane si va doriti o afacere in aceasta directie, optati pentru una deja infiintata si pe profit, cu contracte in derulare; **20.000 €;** ☎0728.650.200 contact@wbs-jobs.com

321. **Vila** de lux la hotar cu principat Liechtenstein Elvetia, bani la greu castig de neuitat, propunem locuri de munca pentru femei frumoase de la 18 pana la 45 de ani, salarii de la 15.000 euro pe luna si mai sus **15.000 €;** ☎+41799110722 alina77@gmx.ch

322. **VVS** Comfort AS Norvegia angajeaza instalatori, VVS Comfort AS este o companie Norvegiana. Angajam instalatori (instalatii de aspersoare, incalzire, instalatii sanitare si de racire). Rugam trimiteti CV la: vvscomfortas.2018@gmail.com/0763858578 **2.000 €;** ☎0763.858.578 vvscomfortas.2018@gmail.com

323. XXX job Switzerland, city of Basel, girls new good looking girls wanted for good working studio in Basel. www.sugarbabes.biz 15.000 €; ☎0041765337807 sleeepandgo@gmail.com

324. **Zurich,** Elvetia club de lux te invita sa faci bani Club de lux situat in centrul orasului Zurich te invita sa faci cei mai multi bani vara asta. Preturi mari, castiguri bune, locatie de top, clienti bogati: asta inseamna Club 12. **15.000 €;** ☎0041765275667

Oferte part time

1. **Absolvent** sociologie, asistenta sociala, familie cu baietel de 3 ani angajeaza absolvent sociologie, psihologie si asistenta sociala pentru programul de joaca al copilului din intervalul 16.00-21.00,L-Vi. Salariul: 2500 lei; **2.500 L;** ☎0721.796.468/ 021.313.59.59 marinadavida@outlook.com

2. **Agent** de curatenie, pentru spatii de birouri, program 6,00-8,30, zona metrou Aurel Vlaicu. Asiguram decontare transport. Posibilitate program 8h/zi de Luni pana Vineri; ☎0799.777.057 office@alldetail.ro

3. **Agenti** imobiliari cu sau fara experienta cautam ag. imobiliari pentru vanzari ansambluri noi sec 3, sec 6, seriosi, motivati, cu permis de conducere. Se ofera bonus mare, conditii de munca excelente, logistica, pachet publicitate, portofoliu **1.500 L;** ☎0738.192.585 nicoleta@activeestate.ro

4. **Ajutor** bucatar restaurant South Burger angajez ajutor bucatar . Se lucreaza miercuri-duminica de la 17:00-22:00. Salariu 1500 in mana, bonuri de masa si alte bonusuri; **1.700 L;** ☎0726.760.996 mcsfoodivision@gmail.com

5. **Ajutor** bucatarie pentru gradinita/after school sector 1, zona Piata Baneasa, salariu 1.000 lei/luna, program 4-5 ore dimineata, transport decontat. Rugam seriozitate. Depuneti CV pe email, **1.000 L;** ☎0762.185.402 angajarigradi@yahoo.ro

6. **Ajutor** ospatar cocktail-bar "Salon Golescu", program part time Joi-Sam, 18:00-01:00, salariu 700 lei+tips+o masa calda, cautam experienta minima dar atitudine maxima, limba engleza, se aplica doar cu CV pe e-mail; ☎ contact@salongolescu.ro

7. **Asistent** Medical Generalist, Top Med Assistance, furnizor de ingrijiri medicale la domiciliu, cauta asistenti medicali in vederea colaborarii in regim full-time/part-time. Pentru detalii suplimentare nu ezitati sa ne contactati, ☎0735.054.283 topmedassistance@yahoo.com

8. **Asistenta** personala asistenta personala, program flexibil 2-3 ore/saptamana. Experienta nu este necesara; **1.000 €;** ☎0736.234.199 Cosmin.darie90@gmail.com

9. **Asistenta** personala fizic placut, pentru colaborare de lunga durata, program flexibil 2-3 ore saptamana. Rog foto si detalii pe Wapp. ☎0747.405.114 aaab77356@gmail.com

10. **Asistenta** personala manager spaniol, 30 ani, in Bucuresti cauta o asistenta part-time, cu sau fara experienta. Aspect fizic placut. Program flexibil. Salariu bine platit. Plata la zi. Rog email cu poze; **4.800 L;** ☎0728.477.325 Atos.ramirez@gmail.com

11. **Asistenta** personala prezentabila, stilata, cunostinte lb. engleza, pc, program 5-6 h/zi. Rog seriozitate. Contact doar pe WhatsApp **1.100 €;** ☎0753.796.338

12. **Asistenta** personala program flexibil termen lung, seriozitate si intelegere pentru o persoana cu aceleasi calitati. Putem discuta prin WhatsApp la telefon sau prin mesaje pentru mai multe informatii. Se poate oferi si cazare, cadoul tau perfect; ☎0726.053.774

13. **Asistenta** personala, draguta, discreta,dezinhibata, inteligenta, nu conteaza experienta, 2-3 ore sapt., plata generoasa, poze, descriere pe mail, bonus la casting de la 500 ron, **5.000 L;** ☎0744.220.066 rrobert.ideal.construction@gmail.com

14. **Asistenta** personala, Prezentabil, caut asistenta personala, fizic placut, pentru colaborare de lunga durata, program flexibil, cateva ore pe saptamana. Seriozitate si discretie. Contact pe whatsapp, rog poze. **1.000 €;** ☎0737.586.192

15. **Asistenta** personala, part-time, cu/fara experienta. Comunicativa, serioasa, aspect fizic placut. Pentru colaborare de lunga durata se ofera cazare Bucuresti. **800 €;** ☎0774.996.942

16. **Asistenta** personala/secretara director asistenta personala/secretara, prezentabila, draguta, program lejer 1-2 ore pe zi, 1-2 ori pe saptamana, plata la zi. Rog CV,fotografii recente.Salariu de la 1000 euro **1.500 €;** ☎0744.220.066 ideal.construct.imobiliare@gmail.com

17. **Asistenta** sufletista, solida, spirit sportiv, tehnic, inovativ pt. proiecte bricolaj, casnice, targuri tehnice, expozitii, evenimente diverse. Voluntariat altruist apreciat; ☎0760.056.798

18. **Bona** Balotesti, 13.00-17.00, pentru baietel de 1 an si o luna din zona Balotesti. Avem nevoie in lunile iulie si august de program intreg (2000 Lei) iar din luna septembrie program 13.00-17.00 (1000 lei). **1.000 L;** ☎0721.796.468/ 02131359595 davidaagentiaplevnei@gmail.com

19. **Bona** interna, 2, 3 saptamani lucratoare/luna Angajam bona interna cu experienta, in Bucuresti pentru familie deosebita. Program: 2, 3 saptamani lucratoare / luna. Oferta salariala deosebita. Cazare, hrana si transport asigurate de angajator; **2.500 L;** ☎0735.179.929/ 021.223.23.59 office@profiles.ro

20. **Bona,** Tineretului Cautam o persoana care sa supravegheze o fata de 11 ani, program de 4 ore pe zi, zona Tineretului, salariul 1.500 de lei negociabil, **1.500 L;** ☎0720.689.454/ 0747.614.370 office@elite-jobs.ro

21. **Bucatareasa** si lucrator in restaurant mic restaurant romanesc in zona Big Berceni, angajeaza Bucatareasa si lucrator in restaurant. Se cere o buna experienta in domeniu si seriozitate. Se ofera salariu atractiv. Prog. de luni pana vineri. ☎0722.396.268/ 0734.122.387 ionescudialexandru@yahoo.com

22. **Casiera** cu sau fara experienta, Pentru bufet, o saptamana lucratoare, o saptamana libera. Program: 07:00-17:30. Incinta Institutului Clinic Fundeni **1.800 L;** ☎0742.266.859

23. **Clienta** falsa, hostess pentru club situat pe calea Victoriei. Job stabil, salariu, comision, bonusuri ☎0734.977.102

24. **Cosmeticiana,** maseuza, terapeut aparate. Centru slabire si remodelare corporala cu vechime angajeaza personal cu sau fara experienta. Relatii la telefon. Rugam maxima seriozitate; ☎0723.997.163

25. **Croitoreasa** serie pt. mic atelier confectii textile, zona Foisorul de Foc. Program 3 zile/ saptamana; ☎0729.899.935

26. **Doamna,** pentru ingrijire 2 batrani, salariu 800 Lei, contact **800 L;** ☎0761.713.148

27. **Doamne** curatenie, urgent, firma de curatenie angajam personal curatenie 4 ore sediu/cladire birouri in zona Pipera, 06:00-10:00 si 13:00-17:00. ☎0731.121.025

28. **Exclusiv** feminin, pentru conversatii online oferim cadou 3000 lei la angajare, salariu fix garantat 4000 Lei+procent 50%,program part-time/ full-time, bonus abonament fitness, solar, unghii, gene. Contact non-stop, **4.000 L;** ☎0752.177.559 virtualangels@yahoo.com

29. **Femei** si barbati ambalatori mobilier serie. Angajam personal, inclusiv elevi/ studenti apti de munca pentru pregatit, curatat, ambalat, etichetat produse de mobilier serie. Se accepta program flexibil in intervalul 8-17.00. Rog CV pe email. **15 L;** ☎ comenzi@laramodul.ro

30. **Femeie** de serviciu persoana cu experienta, pentru curatenie la sediu firma, cca 400 mp birouri si mica productie, zona Obor/ Mosilor, 4 ore pe zi, program 6.00-10.00 dimineata. Salariu 800 Lei net; ☎0746.389.069

31. **Femeie** de serviciu pentru birouri firma de curatenie angajeaza femei de serviciu pentru un birou in Sector 1 zona Mihalache. Program de la 06:00 la 09:30, 6 zile pe saptamana . Cerem seriozitate; **1.100 L;** ☎0772.029.406/ 0773.848.657 contact@conexclean.ro

32. **Femeie** de serviciu pentru birouri in sector 4, zona Aparatorii Patriei. Program 6 ore/zi luni, miercuri si vineri de la 10:00 - 16:00. Cerem seriozitate **800 L;** ☎0772.029.406/ 0773.848.657 contact@conexclean.ro

33. **Femeie.** Asociatie de Proprietari angajeaza personal curatenie ghene (de preferat barbati) program de 4 ore zilnic, de preferat cu domiciliul sector 5 sau 6 cu forme legale. ☎0724.585.652

34. **Fotomodel** pentru magazin online de rochii de seara. Magazin online de rochii de seara, dorim sa colaboram cu o fata cu varsta cuprinsa intre 20-30 de ani pentru sedinte foto cu rochii de seara, elegate sau de ocazie (marca proprie). ☎ foto.mystd@gmail.com

35. **Gratargist** si la cuptor de paine Restaurant Beirut. Zona 1 Mai Sector 1 Buc. Gratargist si paine la cuptor. Program: de la 14:00 pana la 22:00 si 1 zi libera pe saptamana. Locatie stabila. Salariu: 1200 lei (+ tips) ☎0742.170.705 abbasslara@yahoo.com

36. **Hostes** Fete - baieti cu varsta minim 18 ani cu sau fara experienta pentru o locatie din centrul vechi, cerinte: sa se cunoasca limba engleza mediu, se sta in fata locatiei si se invita clienti in bar, ☎0724.618.784

37. **Hostess** online, semneaza contract cu ShelbaStudio si castiga garantat 3500-7500 lunar, decontam chiria integral in Bucuresti, oferim bonus 1050$ la angajare, abonament fitness si Spa. Program optional. **4.500 €;** ☎0729.496.496/ 0785.496.496 shelbastudio@gmail.com

38. **Incarcator** descarcator pentru firma de curierat Incarcator descarcator colete program de 4 ore 16:30-20.30 de luni pana vineri, sambata duminica liber. Carte de munca la 4 ore. Salariu este de 600 ron net luna. Locatie Sos. Alexandriei 99A Bragadiru, **600 L;** ☎0722.632.850 nicu.enache@bookurier.ro

39. **Infirmiera** pentru batrana in comuna Jilava. Angajez infirmiera cu suflet pentru o batrana cu Alzheimer, imobilizata la pat in comuna Jilava. Sarcini: companie, administrare medicamente, hranire, toaletare. Part-time. ☎0737.541.397

40. **Ingrijitor** curte (part-time) sectorul 2, angajez barbat intretinere curte, gradinarit, diverse treburi pe langa casa. Angajarea se face cu carte de munca;

41. **Lucrator** bucatarie, esti bucatar sau ajutor de bucatar si vrei un program fix fara sa mai stai pana la ultimul client? Vino in echipa Scandia Sibiu, restaurant romanesc. Salariu de la 1600 lei + sporuri si prime. **1.600 L;** ☎0743.155.016 ioana.ciuca@scandia.ro

42. **Macaragiu** Anconi Design SRL angajeaza macaragiu, part-time, Bucuresti, ☎0731.010.457

43. **Manager** vanzari, part time, colaborare Kds Company. Companie de Advertising. Program de lucru flexibil, part time, full time. Traininguri interne in functie de nevoile de dezvoltare. Beneficii financiare in functie de performante. ☎0725.349.051

44. **Maseuza** cu experienta, centrul de slabire BettyBlue angajeaza maseuza cu experienta pentru efectuare masaj si tratamente corporale. Posturi: 2, locatii Piata Unirii. Program 8 h/zi (8-16 sau13-21), 2 sambete/luna 9-15; **1.800 L;** ☎0727.767.008/ 0371.045.587 bettybluesalon@yahoo.com

45. **Maseuza** part time la salon central in Bucuresti centru de tratamente corporale in zona ultracentrala angajeaza part time maseuza pentru masaj si operare aparatura de remodelare corporala. Se ofera salariu fix si comision. Clientela formata in 6 ani; ☎0786.910.230

46. **Menaj,** 2 zile/saptamana, zona Izvor angajam o doamna pentru menajul unui apartament de 3 camere, in zona Parc Cismigiu (5 minute de statia de metrou Izvor). Atributii: menaj, calcat. Programul este de 2 zile pe saptamana. Se ofera 150 ron. **1.800 L;** ☎0721.129.288/ 0738.553.001

47. **Menajera** domn singur, apropiat de varsta pensionarii,caut doamna nefumatoare, fara obligatii, pentru ajutor menaj. O zi pe saptamana. Eventual ofer si gazduire. ☎0735.539.834

48. **Menajera** Doral Cleaning, angajeaza pentru spatii de birouri in zona Aurel Vlaicu. Program 3 ore, 5.30-8.30. Salariu in mana 600 Lei, se ofera bonus. Relatii la telefon ☎0786.461.231

49. **Menajera** pentru curatenie si calcat 2 zile pe saptamana 8 ore in Rosu, Chiajna. Se ajunge foarte usor cu maxi taxi de la Lujerului. Doresc o persoana serioasa pentru o colaborare de lunga durata. **600 L;** ☎0724.907.553

50. **Menajera** persoana cu experienta, pentru curatenie la sediu firma, cca 300 mp birouri si mica productie, zona Obor/Mosilor, 4 ore pe zi, program 6.00-10.00 sau 17.00-21.00. Salariu 800 lei net; **800 L;** ☎0746.389.069

51. **Menajera** pt om singur, ap 2 camere, bloc restaurat, 4 zile pe saptamana, de la ora 6:30 pana 20:30, curetienie si calcat, doamna serioasa, sector 2 aproape de Obor, detalii pe mail sau whtsap. **1.200 L;** ☎0723.533.156 Accesorii_14@yahoo.com

52. **Menajera** 3 zile pe saptamana pt.vila, familie 2 persoane, angajam pt. menaj in vila cu curte si gradina, 3 zile pe saptamana, persoana de incredere, cu recomandari, experienta, zona Doamna Ghica/sect.2. Salariu negociabil la interviu, ☎0742.359.304

53. **Menajera** cu experienta pentru vila in Ilfov, Dascalu, 1 zi/ saptamana. Persoana curata, organizata, onesta, preferabil din Ilfov (Dascalu, Gagu, Stefanesti, Voluntari etc) Colentina; ☎0762.274.913

54. **Menajera** pentru vila (sectorul 2), angajeazam personal curatenie (menajera) pentru vila , program de luni pana vineri -4 ore/zi. Salariu atractiv, program flexibil. Pentru informatii sunati la numarul; ☎0728.700.334

55. **Menajera** prezentabila pentru menaj usor si gatit, 2 zile/ saptamana, 4 ore/zi, **2.500 L;** ☎0768.563.623

56. **Menajera,** Doral Cleaning angajeaza pentru spatii de birouri in zona Aurel Vlaicu. Program 4 ore, 6.00-10.00. Salariu in mana 750 lei. Se ofera bonus. Relatii la telefon ☎0786.461.231

57. **Menajera,** doresc o doamna minion draguta pt. un apartament doua camere. Plata la zi, program flexibil o data pe saptamana, se poate si in weekend **100 L;** ☎0721.286.007 ionelgrozea@yahoo.com

58. **Menajera,** 4 zile/saptamana (Luni - Joi), angajam menajera pentru familie deosebita cu domiciliul in Baneasa - Jollie Ville. Program: 4 zile/saptamana de Luni pana Joi (8 ore/zi in intervalul orar 8.00A–16.30). Programari telefonic sau CV; **1.800 L;** ☎0735.179.929/ 021.223.23.59 office@profiles.ro

59. **Menajere** firma de curatenie angajam personal curatenie 4 ore sediu/cladire birouri in zona Pipera, 06:00-10:00 si 13:00-17:00. Sunati pentru interviu/detalii; ☎0731.121.025

60. **Mester priceput part time 2-3 ore/zi sau 3-4 zile saptamana inclusiv sambata; ☎0722.878.512**

61. **Model** fotografie artistica cautam modele pentru fotografie artistica in studio. Plata in ziua shooting-ului. Asteptam poze recente si cv pe mail, experienta nu este necesara, ☎ adina_rusu_casting@yahoo.com

62. **Model** Gorgonize Social salariu 3000-5.000 l + comision 50-85%. Bonus angajare 2200 l. Program la alegere. Promovare pe postul de manager intr-o luna. Locatii: Unirii, Obor, Universitate, Romana, Crangasi. Exclusiv feminin. **5.000 L;** ☎0760.657.114 gorgonize@yahoo.com

63. **Modele** online. Supreme Studio iti ofera castiguri intre 3.500 $- 7.800 $ lunar. Bonus angajare 700 $. Program optional. Plati oferite zilnic, saptamanal, bilunar. Puncte de lucru: Unirii, Crangasi, Obor, Universitate, **7.800 €;** ☎0728.611.611/ 0768.515.515 supremeoffice@yahoo.com

64. **Muncitori** necalificati pentru curatenie zona birouri. Program de 4-8 ore. Salariu in functie de orele lucrate; ☎0771.406.930/ 0740.340.973 office.tiax@gmail.com

65. **Muncitori** necalificati, angajam muncitori necalificati pentru curatenie zona birouri. Program de 4-8 ore. Salariu in functie de orele lucrate; ☎0771.406.930/ 0740.340.973 office.tiax@gmail.com

66. **Operator** call center Restaurant South Burger angajeaza operator call center, zona Brancoveanu. Se lucreaza de miercuri pana duminica, 6 ore/zi. Salariul 1300, bonuri de masa (1/zi), decont transport seara. **1.300 L;** ☎0726.760.996 mcsfoodivision@gmail.com

67. **Operator** call center Restaurant South Burger sector 4 angajeaza operator call center si persoane care se orienteaza si organizeaza bine pt programare comenzi. Se lucreaza full time si part time, **1.700 L;** ☎0726.760.996 mcsfoodivision@gmail.com

68. **Operator,** cauti un job part time, ne-ai gasit Kantar TNS angajeaza operator call center part time. Trimite CV-ul tau pe recrutare@tns-csop.ro sau suna la numarul de telefon pentru informatii; ☎0753.050.378 marinela.burtan@tns-csop.ro

69. **Ospatar** part time/full time pub central pub situat la intrarea in Centrul Vechi cauta coleg nou pentru pozitiile de Ospatar si Bucatari, program Part Time / Full Time, program flexibil , salariu motivant si tips; ☎0773.736.057

70. **Pensionari** Fabrica detergenti sector 3 angajeaza pensionari muncitori, coordonator productie, chimisti, automatist, electrician. CV la mail, tel. www.arcalux@yahoo.com, ☎0722.404.983/ 0723.666.441 arcalux@yahoo.com

71. **Persoana** pentru curatenie sediu de firma, persoana responsabila pentru curatenie la sediul nostru din zona Baneasa - Sisesti (Sectorul 1).Pentru mai multe detalii va rugam sa ne contactati telefonic ☎0723.757.757 loredana.rambet@yahoo.com

72. **Persoana** responsabil? cu pregatirea grafica, Syncro Translation recruteaza in vederea ocuparii unei pozitii part-time sau project based, persoana responsabila cu paginarea documentelor traduse: https://www.syncrotranslation.com/ro/contact_r/ ☎ fabian.dobre@syncrotranslation.ro

73. **Personal** curatenie. Firma curatenie angajam personal pentru curatenie in Bucuresti la blocuri din Drumul Taberei, Crangasi, Militari, Berceni, Popesti, Dristor, Timpuri Noi, Obor, ☎0753.812.805 office.fullcleanup@gmail.com

74. **Personal** curatenie Angajez pentru clinica medicala zona Mall Vitan. Program 6-9. Se cere experienta in curatenie, aspect decent, seriozitate, ☎0786.888.495

75. **Personal** curatenie firma curatenie, zona piata Sudului. Program 06.00-10.00 luni/vineri. Informatii la telefon ☎0737.521.521

76. **Personal** curatenie birouri Firma angajam personal curatenie birouri, part - time, program 06.00- 10.00. Rog seriozitate; **800 L;** ☎0731.313.642 luminita.craciun@tiro.ro

77. **Personal** curatenie birouri, program 06:00-09:30, luni-vineri, zona Perla, oferim si rugam seriozitate, **700 L;** ☎0745.142.339

78. **Personal** curatenie birourii caut personal curatenie birouri zona Pipera cladirea nord City Tower. Program 06.00-10.00. de preferat personal din zone apropiate. Se ofera contract de munca si decont transport; **850 L;** ☎0731.313.642 luminita.craciun@tiro.ro

79. **Personal** curatenie, pentru zona Unirii, 11 Iunie. Birouri. Zilnic 6-10. Rugam seriozitate. Oferim conditii bune de lucru si salarizare ☎0736.494.036

80. **Personal** curatenie, femei, o femeie serioasa, punctuala, pentru curatenie (spatiu de birou). Program de lucru de luni pana vineri (4 ore/ zi) de la ora 17:00. ☎0723.295.453 ionitaiulianamadalina@yahoo.com

81. **Personal** curatenie, zona Aurel Vlaicu, persoana pentru curatenie spatii de birouri cu program de luni pana vineri in doua ture: 06:00-14:00 si 14:00-22:00. Oferim conditii legale, salariu primit la timp si tichete masa ☎0786.552.982

82. **Personal** feminin cu/ fara experienta pentru conversatii online. Castiguri confirmate de 10.000 $ - 20.000 $ lunar, oferta bonus de 700 $ din prima zi. Program optional. Beneficiati de abonament fitness, SPA ☎0761.022.220/ 0736.022.220 alnava10@gmail.com

83. **Personal** feminin exclusiv Program la alegere. Salariu garantat pana la 6000 Lei. Bonus 4000 lei la angajare. Avansare rapida la stagiul de manager, **6.000 L;** ☎0760.657.114/ 0760.657.114 officegorgonize@yahoo.com

84. **Personal** feminin pentru conversatii online modele online pentru NaughtyKats,personal feminin cu/fara experienta salariu 6000 lei+procent 50%-70%, Bonus 900$, program optional. legalitate, locatii in toate sectoarele. confidentialitate; **6.000 €;** ☎0770.456.112/ 0784.458.616 studionaughtykats@gmail.com

85. **Personal** feminin, castiga 10800 $/luna. Activeaza ca model online si beneficiezi de bonus 3000 lei la angajare, fitness si make-up gratuit. Program la alegere. Sunt acceptate si persoane fara experienta. Salariu 4000; **8.900 €;** ☎0744.378.116 officemystic@yahoo.com

86. **Personal** societate de consultanta si cursuri Caut persoana foarte buna cunoscatoare a limbii engleze in vederea unor traduceri, se accepta si studenta. Program part-time. Salariu discutabil. Rog seriozitate. ☎0756.858.833 valentina.ionita@yahoo.com

87. **Promoter** electrocasnice, Program joi-duminica 4-5 ore/zi. Locatia: Metro Baneasa. Salariu net 1200 Lei. Bonus din vanzari 200-500 Lei net/luna. Cerinte: aspect ingriit, abilitati de comunicare ☎031.429.81.17/ 0771.583.921 office@a1-recruitment.ro

88. **Promoterite** fete promoterite fete ptr promotii la magazin de parfumuri, zona centrala, part-time de 4-5 ore pe zi, salariu fix 1.800 lunar+ bonusuri; rog CV, descriere si fotografii recente in mail miguelvladone@yahoo **400 €;** ☎ miguelvladone@yahoo.com

89. **Public** spectator Auditii XFactor IQ Media impreuna cu Antena 1 va invita ca public spectator la XFactor. Filmarile au loc in perioada 10-13, 16-21 si 23-24 iulie, la Sema Parc. Pt participare primiti bani. Inscrieri la: ☎0731.570.588/ 0755.998.801/ 0763.642.162 newiqmedia@gmail.com

90. **Receptionera** spalatorie textila zona Bucurestii Noi, angajam receptionera pentru preluare/predare comenzi. Program: 2 zile lucru 08:00-22:00, urmatoarele 2 zile libere. Experienta nu este necesara; **1.200 L;** ☎0728.024.897 diana.munteanu@sferaexpert.ro

91. **Receptionera** spalatorie textila, zona Drumul Taberei, pentru preluare/predare comenzi. Program: 2 zile lucru 09:00-21:00, urmatoarele 2 zile libere. Experienta nu este necesara. **1.100 L;** ☎0728.024.897 diana.munteanu@sferaexpert.ro

92. **Recrutare** barbati si femei 18 - 60 ani. Recrutam barbati si femei cu varsta cuprinsa intre 18-60 ani pentru testarea unor produse dermato-cosmetice. Pentru detalii, va asteptam la sediul nostru din Bld. Marasesti, Nr. 64-66, Sector 4, Bucuresti. Tel: 021/335.70.90/91. Efortul dumneavoastra va fi rasplatit. Va multumim;

93. **Reprezentant** vanzari persoane fizice Angajam agenti de teren, cu sau fara experienta, pachet salarial atractiv, program flexibil, posibilitate avansare, telefon serviciu. Cv-urile se pot depune la adresa de mail din anunt. **600 €;** ☎0772.001.130 ionut.popa@rcs-rds.ro

94. **Reprezentant** vanzari teren RCS-RDS angajeaza, cu sau fara experienta, comision motivant, program flexibil, posibilitate avansare, telefon serviciu, CV-urile se pot depune la adresa de mail din anunt, doar 4 locuri disponibile **2.500 L;** ☎0772.001.130 ionut.popa@rcs-rds.ro

95. **Salonul** Moft Studio cauta colegi Salonul Moft situat pe B-dul Unirii nr 71, cauta colegi pe posturile de: coafeza cu experienta obligatorie in salon si portofoliu de clienti, tehnician unghii (manipedi clasic, semi, gel) ☎0745.019.355 Corina.topirceanu@gmail.com

96. **Secretara,** tanar avocat serios, dragut, jovial, cult, prezentabil, doresc a cunoaste d-na/ d-ra amabila, inteligatoare, pentru colaborare, program flexibil de comun acord, rog descriere sms sau email; ☎0726.014.671 azisa765@gmail.com

97. **Sofer. Pizza PPH angajeaza sofer pentru livrare la domiciliu, sector 5 si 6, program 4 ore sau 6 ore, salariu atractiv; ☎0731.631.750**

98. **Soferi** livrari cu masina proprie Cautam sofer pentru livrari mancare, cu masina proprie. Program flexibil, de luni pana duminica, putand fi si o a doua sursa de venit. Salarizare peste medie. Informatii la tel.; ☎0732.112.206 ionut.costea@cloudtreats.com

99. **Supraveghere** varstnici 4 h/zi, Ghica, Tei, o persoana calda si afectuasa pentru a oferi ajutor pentru seniori. Cerinte: supraveghere si menaj usor, oferire hrana. Program: 08:00-12:00, luni-vineri.Familie deosebita. Locatie Lacul Tei. **1.000 L;** ☎0721.129.288

100. **Tineri** vorbitori ebraica, socializare clienti club angajam tineri sociabili, vorbitori lb. ebraica/ engleza, pt. socializare/recrutare clienti straini din cluburi. optional, italiana, germana, franceza, rusa. 1000e + comision/ client. castiguri mari. **3.000 €;** ☎0720.334.477

101. **Ucenic** laborator tehnica dentara Laborator tehnica dentara, situat in zona Colentina-Voluntari, cauta ucenic/a harnic si silitor, dornic de a invata ceva meserie si sa castige ceva bani. Plata pe fiecare model turnat, plata zilnic, ☎0765.965.956/ 0764.816.015 ltdclaudent@gmail.com

102. **Zilieri** Vrei sa stii cum poti castiga intre 100 si 150 lei pe zi? Nimic mai simplu: suna la nr. de tel. si inscrie-te in echipa noastra de zilieri; ☎0738.749.656

Joburi videochat, masaj, adult

1. **Admin** fata pentru studio de videochat cautam domnisoara/doamna ambitioasa, cunoscatoare de limba engleza nivel avansat, abilitati excelente de comunicare scrisa si orala. **2.000 L;** ☎0760.387.829 tech.studioprivatt@gmail.com

2. **Andreea,** imi caut colega pentru Constanta buna, imi caut o colega pentru orasul Constanta. Sunt singura in locatie, eu sunt din Bucuresti dar acum muncesc in Constanta. Daca esti o fata comunicativa si cu bun simt, vino sa lucram impreuna. **1.500 L;** ☎0737.234.969

3. **Asistenta** discreta, open mind, fire placuta, deschisa, program flexibil, cateva ore pe saptamana, experienta nu e necesara, pentru un tanar de 39 ani, simpatic, generos. Rog sms de prezentare, ☎0763.693.654

4. **Asistenta** personala, dezinhibata, aspect fizic placut, abilitati de comunicare. Salariu avantajos, program flexibil 2 ore pe saptamana, plata zilnica. Pentru inscriere rog email cu poze si date; **3.000 L;** ☎ uninsdistins@yahoo.com

5. **Asistenta** personala, director tanar elegant cauta asistenta personala, aspect fizic placut, motivata, colaborare de lunga durata, plata la zi, 3-4 ore sapt., salariu de la 4000 RON, ☎0724.040.460 rrobert.ideal.construction@gmail.com

6. **Asistenta** personala, sunt interesata de doamna/domnisoara cu aspect placut, deschisa (open mind) pentru postul de asistenta personala pentru timpul liber. Ofer seriozitate, discretie si multe avantaje. **5.000 L;** ☎0724.040.460 laur.rual.cast@gmail.com

7. **Asistenta** studenta personala, draguta, fizic placut, caut, cu disponibilitate mare pentru domn dragut, 37 de ani, se accepta si provincia, la nevoie se asigura locuinta, va rog seriozitate, mail, whatzapp ☎0726.525.947 bore.bore@yahoo.com

8. **Casnice,** studente, modele fete, pentru conversatii online, intr-un cadru legal de munca, oferim plata zilnica, saptamanala, perioada, bonusuri, garantat 60% prima luna; **4.000 €;** ☎0760.387.829 tech.studioprivatt@gmail.com

9. **Casnice,** studente, modele fetem suntem in cautare de colaboratori fete pentru mediul online. Oferim bonusuri atractive si plata zilnica, pozitionati in centrul Bucurestiului intr-o locatie de lux **4.000 €;** ☎0760.387.829 tech.studioprivatt@gmail.com

10. **Castiga** mii de dolari din videochat. Iti doresti venituri garantate de minim 1.000 de Dolari pe luna? Job stabil si bine platit pentru doamne si domnisoare de peste 18 ani, 100% procent din incasari in prima luna. Loc de munca legal, confidential, cel mai bine platit din Romania. Training gratuit + cazare gratuita. Suna acum la telefon sau da-ne un beep si te sunam noi. www.beststudios.ro; ☎0730.752.752

11. **Chathost,** fete si baieti pentru activitate videochat. Limba engleza nivel mediu, min. 18 ani, comision 50%-70%, bonus de angajare 300 $, sedinte foto-video profesionale, training individual, cm. ☎0722.267.126/ 0773.768.766 contact@onmyown.ro

12. **Club Dilaila Elvetia, cautam fete tinere si frumoase cu/fara experienta, club de lux, mediu de lucru relaxat si prietenos. Oferim: permis munca, cazare, castiguri mari, clubul se afla in Aargau - 5728 Gontenshwil Dorfstrasse 519. Pentru mai multe detalii ne puteti contacta la tel./ email. www.dilailaclub.ch; 8.000 €; ☎0041791577853 info@dilailaclub.ch**

13. **Colaborare** lux masaj, central, 80% straini, preturi de la 100 euro la locatie sau doar la hotel, rog seriozitate **3.000 €;** ☎0757.857.096

14. **Colega** caut colega zona Unirii bani se fac sigur, serioasa cu chef de munca; ☎0784.881.669

15. **Colega** pentru masaj de relaxare si body masaj, fara nicio cheltuiala din partea ta, cer si ofer seriozitate si discretie. **3.000 €;** ☎0768.867.214

16. **Colega** pt masaj si companie intim?, program la alegere.nu conteaz? aspectul fizic sau experienta; **250 L;** ☎0769.978.983 anna.maria446@yahoo.com

17. **Colega** serioasa cu bun simt, program flexibil de zi. Zona Baba Novac. Clientela formata, pentru mai multe detalii ma puteti contacta la nr de telefon ☎0767.060.659

18. **Colega** serioasa cu chef de munca. Bani se fac sigur din prima zi, clientela formata. ☎0736.028.269 andreeavasiliu685@yahoo.com

19. **Colega** de apartament pt Constanta Mamaia colega de ap constanta Mamaia pt masaj fete ?i companie intim? minim 18 ani cu sau fara experienta castiguri mari plata este zilnica pt mai multe detalii suna-ma: sau pe wp . Cer si ofer seriozitate; **1.000 L;** ☎0724.119.847

20. **Colega** de apartament Unirii, buna, caut colega cu sau fara experienta in domeniu. Ofer cazare daca e cazul. Daca esti vesela, glumeata si cu bun simt ne vom intelege bine; **3.000 €;** ☎0727.579.858

21. **Colega** masaj Locatie de lux, clientela formata, comision 50%, program de zi sau de noapte, cerinte - minim 18 ani loialitate, respect. Plata zilnica, pt. detalii te astept la interviu, cazare gratuita **4.000 €;** ☎0760.455.399 ionita_oana_andreea@yahoo.ro

22. **Colega** masaj serioasa, responsabila, sociabila, cu experienta, pt. masaj erotic, 18+ aspect fizic placut. Toate conditiile asigurate. Comision mic, colaborarea e foarte avantajoasa. Locatie curata. Rog seriozitate ☎0722.918.195

23. **Colega** masaj erotic Bani se fac sigur numai sa vrei sa lucrezi, obligatoriu peste 18 ani, zona centrala, clienti formati, rog si cer seriozitate. Miruna, **5.000 €;** ☎0767.580.924

24. **Colega** pentru masaj, nu conteaza cum arati, important este caracterul, te astept urgent ☎0723.733.144

25. **Colega** pentru orasul Galati, pentru a munci impreuna in orasul Galati, cazarea este asigurata castiguri de la 800 la 1300 pe zi, urgent. **1.000 L;** ☎0753.637.914

26. **Colega** pt masaj, urgent, minim 18 ani, program flexibil zi/ noapte, sa fii o fata ingrijita si comunicativa, clientela formata, venituri substantiale garantat. Exclus intermediari, cer si ofer seriozitate maxima, **3.000 €;** ☎0730.482.669

27. **Colega** serioasa, urgent, poti incepe imediat, caut o colega, tanara sau matura fara limita de varsta, placuta si serioasa, poti veni de azi, Suna pt. mai multe detalii ☎0769.569.030

28. **Colega** urgent, zona Unirii, program flexibil, cu chef de munca si serioasa, ☎0784.881.669

29. **Colega** urgent, Drumul Taberei, asigur cazarea pentru provincie. Nu conteaza experienta, important e sa vrei sa faci bani. Am nevoie de o fata vesela, glumeata, sa mai treaca timpul. Detalii la tel., ☎0769.803.544/ 0701.027.297

30. **Colega,** caut colega zona Unirii, bani se fac sigur, pt. mai multe detalii astept telefon, ☎0784.881.669 Sanduaura07@gmail.com

31. **Colega,** serioasa si ambitioasa, program de zi. Zona Pantelimon, Delfinului ☎0727.512.037

32. **Colega,** urgent

LOCURI DE MUNCĂ

81. **Maseuza** salon cu vechime adevarata, nu vorbe; situat central, clienti straini, personal placut, se ofera cazare la cerere, programul il facem impreuna, plata pe loc, daca esti serioasa, te asteptam la noi pt. detalii. **5.000 €;** ☎0767.554.513

82. **Maseuza** tura 1 14-24 si tura 2 17-03; 5 zile titan urgent fata cu sau fara experienta, aspect fizic placut, ingrijita, program de 5 zile cu 2 libere la alegere, comisione incepand cu 90 lei, clienti fideli, promovare, zona pallady detalii whatsapp ☎0760.109.680 office@attractionclub.ro

83. **Maseuza** tura 2 17:00-03:00 5 zile Piata lancului urgent fata cu sau fara experienta, aspect fizic placut, ingrijita, program de 5 zile cu 2 libere la alegere, comisione incepand cu 90 lei, program 17 - 03, clienti fideli, promovare, detalii whatsapp ☎0760.109.680 office@attractionclub.ro

84. **Maseuza,** ture 10 ore 14-24 sau 17-03/05, Pallady urgent maseuze, cu sau fara exoerienta, plata la zi, 2 zile libere pe saptamana, clienti zilnic asigurati, echipa de fete, conditii lux, comison mare, tips, strict masaj erotic, asiguram cazare. **2.500 €;** ☎0760.109.680 office@attractionclub.ro

85. **Maseuze** dorim sa ne completam echipa cu cateva domnisoare atragatoare si joviale. Daca esti hotarata sa castigi peste 4000 lei pe luna, sa iti pui in valoare atu-urile feminine, asteptam sa ne suni. **4.000 L;** ☎0748.111.333/ 0743.750.740 confidential148@yahoo.com

86. **Maseuze** Te invitam sa te alaturi echipei noastre de elita ! Cea mai buna alegere pentru venituri excelente. Iti oferim un mediu de lucru profesional, contract cu carte de munca, salariu motivant si cele mai bune comisioane de pe piata. Aplica acum www.monamour-masaj.ro/angajari **3.000 €;** ☎0732.889.966

87. **Maseuze** cu sau fara experienta urgent. Exclus relatii intime cu clientii. Oferim contract, plata la zi, garantat 2.500 euro/luna, colege cu bun simt. Program 10 h/zi, **2.500 €;** ☎0760.109.680 office@attractionclub.ro

88. **Maseuze** cu sau fara experienta, cazare gratuita urgent. Exclus relatii intime cu clientii. Oferim contract, plata la zi, garantat 2.500 euro/luna, colege cu bun simt. Program 10 h/zi; ☎0760.109.680 office@attractionclub.ro

89. **Maseuze** si dansatoare Nightclub si salon masaj Centru Vechi, pozitie excelenta, vad clienti format, oferim salariu fix plus comision. Venituri mari zilnic, program flexibil. Urgent, **4.000 €;** ☎0764.750.336

90. **Maseuze** zona Titan Pallady, sector 3, urgent. Salon lux, renovat complet nou, discret, urgent maseuze cu sau fara experietna, ture 10 ore, 5 zile cu 2 libere, comisioane de la 90 lei, tipsuri, cazare gratuita, plata la zi, consumabile asigurate, **2.500 €;** ☎0760.109.680

91. **Mistress,** bonus angajare 850$ Vrei un venit peste asteptari noi suntem ceea ce cauti. Angajam modele pentru categoria fetish (mistress). Daca te tenteaza acest anunt, nu ezita sa suni pentru a-ti face o programare la un interviu, ☎0764.093.085/ 0756.302.730 office@bestwebstudio.ro

92. **Model** fotografie artistica Cautam modele pentru fotografie artistica in studio. Nud, semi-nud, lenjerie, portret. Asteptam poze recente si date de contact pe mail. Plata avantajoasa, se negociaza individual si se face pe loc. ☎ adina_rusu_casting@yahoo.com

93. **Model** in studioul nostru, Unirii, 18+ Fii propriul sef, independenta financiara/ banii pe card de doua ori pe luna, P-ta Unirii, 18+. Pink Obsesion angajeaza modele online, locuri limitate, cu sau fara experienta, **5.000 L;** ☎0747.773.871 contact@pink-obsession.ro

94. **Model** online, vrei sa faci parte din cel mai inovativ studio de videochat din Bucuresti; **10.000 L;** ☎0731.211.520 contact@musestudios.ro

95. **Model** videochat Ai peste 18 ani si vrei un castig suplimentar? Vrei bani pentru vacanta mult visata. Alatura-te echipei nostre exclusiv feminine FancyStudio Iasi si Suceava. ☎0728.941.194 xmedia.xmedia@yahoo.com

96. **Model** videochat Legend Studio isi mareste echipa. Avem locuri disponibile pentru cinci fete serioase, dornice de evolutie si independenta financiara. **1.000 €;** ☎0799.427.958 office@legendstudio.ro

97. **Model** videochat - The Management Agency The Management Agency este in cautare de Modele ce isi doresc sa obtina venituri deosebite. Serviciile noastre sunt adresate modelelor cu sau fara experienta; **3.000 €;** ☎0749.171.040 office@themanagementagency.ro

98. **Modele** fete, cupluri, nu ai suficienti bani pt. nevoile si dorintele tale, noi suntem solutia **1.600 €;** ☎0746.387.246 angajari@sheebastudios.ro

99. **Modele** Oasis Studio ofera salariu fix 3000 lei daca indeplinesti anumite conditii. Bonusuri de angajare, outfituri cadou, plata bilunara, comision intre 50%-80%; **3.000 L;** ☎0732.626.505 office@oasis-studio.ro

100. **Modele** online salariu fix, fara target + comisioane, siteuri noi, trafic. Fara reguli/ amenzi stupide. Oferim contract de munca, training. Posibilitate avansuri, plati zilnice. Bonus angajare platit imediat, **1.600 L;** ☎0746.387.246 angajari@sheebastudios.ro

101. **Modele** online, salariu fix 1.600 L, fara target + comisioane, siteuri noi, trafic, fara reguli/ amenzi stupide. Oferim contract de munca, training. plati zilnice. Bonus angajare platit imediat, **1.600 L;** ☎0746.387.246 angajari@sheebastudios.ro

102. **Modele** online, salariu fix 1.600 lei, fara target +comisioane, siteuri noi, trafic. fara reguli/ amenzi stupide, oferim contract de munca, training, posibilitate avansuri, plati zilnice, bonus angajare, **1.600 L;** ☎0746.387.246 angajari@sheebastudios.ro

103. **Modele** online, salariu fix 1.600 lei, fara target, comisioane, siteuri noi, trafic. fara reguli/amenzi stupide, oferim contract de munca, training, posibilitate avansuri, plati zilnice, bonus angajare, **1.600 L;** ☎0746.387.246 angajari@sheebastudios.ro

104. **Modele** online, salariu fix, fara target +comisioane, siteuri noi, trafic. Fara reguli/amenzi stupide. oferim contract de munca, training. Posibilitate avansuri, plati zilnice. Bonus angajare platit imediat, **1.600 L;** ☎0746.387.246 angajari@sheebastudios.ro

105. **Modele** online, salariu fix, fara target +comisioane, siteuri noi, trafic. Fara reguli/amenzi stupide. oferim contract de munca, training. Posibilitate avansuri, plati zilnice. Bonus angajare platit imediat, **1.600 L;** ☎0746.387.246 angajari@sheebastudios.ro

106. **Modele** Vrei un job interactiv care iti ofera independenta financiara si un program flexibil? Daca ai peste 18 ani te asteptam in echipa EliteLook. Aplica astazi si primesti 200$ bonus de angajare. **3.000 €;** ☎0748.988.898 ask@elitelook.ro

107. **Modele** adult/ nonadult 20+ 30+ 40+ daca iti doresti venituri motivante, un job stabil si relaxant, program flexibil te incurajam sa ne cunosti.Nu vorbele mari ci onestitatea si dedicarea ne-au adus succesul **4.000 L;** ☎0785.565.186 luxurylifestudio@yahoo.com

108. **Modele** baieti videochat TeamVision Studio angajeaza modele baieti, cu sau fara experienta, minim 18 ani, limba engleza conversational scris si vorbit, aspect fizic placut, cunostinte pc minime, vesel si sociabil, venit procentual. **3.500 €;** ☎0746.368.630/ 0746.847.466 contact@teamvisionstudio.ro

109. **Modele** baieti videochat TeamVision Studio angajeaza modele baieti, cu sau fara experienta, minim 18 ani, limba engleza conversational scris si vorbit, aspect fizic placut, cunostinte pc minime, vesel si sociabil, venit procetual. **3.000 €;** ☎0746.368.630 contact@teamvision-studio.ro

110. **Modele** cu sau fara experienta adult si nonadult locatie ultracentrala, locuri limitate, bonus angajare 1000 dolari. Nu avem reguli inutile sau amenzi, esti curioasa, vino la un interviu. Contracte legale si taxe platite la zi, **4.000 L;** ☎0770.853.919/ 0775.345.090 office@twinstudio.ro

111. **Modele** exclusiv feminin Doamne, domnisoare, cupluri (feminin) pentru videochat. Incasari intre 30.000-40.000 lunar. Plata zilnic, saptamanal, bilunar. Procent incasari 50%. Program optional. Bonus angajare 500$, bonus costumatii 300$, **30.000 €;** ☎0736.022.220/ 0761.022.220 alniva10@gmail.com

112. **Modele** fete sau trans Privatt studio angajeaza fete, transexuali si casniceCe iti oferim: plata se face la zi, la saptamana si la doua saptamani in functie de alegerea ta. Nu am intarziat niciodata cu o plata; **2.000 €;** ☎0763.174.683/ 0760.387.829 simonacaldirannn@gmail.com

113. **Modele** fete sau trans, cautam colaboratori fete sau trans pentru conversatii online intr-un cadru legal de munca, oferim plata zilnica, saptamanala, perioada. **2.500 €;** ☎0760.387.829 tech.studioprivatt@gmail.com

114. **Modele** fete, studente, casnice, Cautam colaboratoare pentru domeniul online/videochat. Secret Models va ofera cadru legal de munca, oferim plata zilnica/perioada, bonusuri, 60% prima luna. Nu mai sta pe ganduri si vino si tu. ☎0761.720.098/ 0723.499.633 contact@secretmodels-studio.com

115. **Modele** fete, studente, casnice. Esti in cautarea unei noi provocari? Noi te asteptam sa te alaturi echipei noastre indiferent de experienta ta. Bonusuri, plata la zi, saptamanal sau bilunar, 60% prima luna garantat; ☎0761.720.098/ 0723.499.633 contact@secretmodels-studio.com

116. **Modele** online salariu fix, fara target + comisioane, siteuri noi, trafic. Fara reguli/ amenzi stupide. Oferim contract de munca, training. Posibilitate avansuri, plati zilnice. Bonus angajare platit imediat, **1.600 L;** ☎0746.387.246 angajari@sheebastudios.ro

117. **Modele** online Supreme Studio iti ofera castiguri intre 3.500$- 7.800$ lunar. Bonus angajare 700$. Program optional. Plati oferite zilnic, saptamanal, bilunar. Puncte de lucru: Unirii, Crangasi, Obor, Universitate, **7.800 €;** ☎0728.611.611/ 0768.515.515 supremeoffice@yahoo.com

118. **Modele** online fete, bonus angajare nu mai poti lucra de acasa? Te asteptam la noi. Locatie centrala, tura la alegere, salariu fix, comisioane, fara reguli stupide, amenzi. Bonus angajare, make up asigurat. Siteuri noi, trafic asigurat. **3.000 €;** ☎0746.387.246 sheeballirt@gmail.com

119. **Modele** online fete/bonus angajare ai nevoie de bani rapid, vrei site-uri cu trafic mare, ai nevoie de promovare, daca da, te asteptam. Oferim plata zilnica, la delogare. Locatie centrala, tura la alegere, experienta nu este necesara; **3.000 €;** ☎0746.387.246

120. **Modele** online fete/bonus angajare ai nevoie de bani rapid, vrei site-uri cu trafic mare, ai nevoie de promovare, daca da, te asteptam. Oferim plata zilnica, la delogare. Locatie centrala, tura la alegere, experienta nu este necesara; **3.000 €;** ☎0746.387.246

121. **Modele** online la Belleboudoir Studio Belleboudoir ofera plata zilnica. Te asteptam la noi, bonus angajare. **2.000 €;** ☎0746.387.246 sheeballirt@gmail.com

122. **Modele** online la Belleboudoir studio Belleboudoir ofera plata zilnica. Te asteptam la noi, bonus angajare; **3.000 €;** ☎0746.387.246 sheeballirt@gmail.com

123. **Modele** online la Rich Girls Studio Vrei un job cu venituri garantate de 5.000 lei pe luna? Job stabil si bine platit pentru doamne si domnisoare de peste 18 ani, 100% procent din incasari in prima luna, **5.000 L;** ☎0722.101.020 hr@richgirls-studio.ro

124. **Modele** online pentru NughtyKats, personal feminin cu/fara experienta salariu 6000 lei+procent 50%-70%, Bonus 900$, program optional. legalitate, locatii in toate sectoarele. confidentialitate; **6.000 €;** ☎0770.456.112/ 0784.458.616

125. **Modele** online, cea mai buna echipa condusa de un model de top 3 Live Jasmin. Vrei sa faci parte din echipa noastra? Ai posibilitatea sa lucrezi intr-o echipa tanara si profesionista, castiguri de minim 3000 USD lunar. Te asteptam alaturi de noi chiar de maine. Comision 60% din castigurile realizate de catre tine; www.empressv-studio.ro ☎0786.400.195 office@empressv-studio.ro

126. **Modele** online, comisioane avantajoase 50%-70%, bonus de angajare, bonus de recomandare, bonus de performanta. My-Studio zona Pta Victoriei iti ofera un mediu de lucru modern si exclusivist. Contract legal, salariu fix sau comision. www.my-studio.ro ☎0726.101.732 office@my-studio.ro

127. **Modele** online, comisioane avantajoase 50%-70%, bonus de angajare, bonus de recomandare, bonus de performanta. My-Studio zona Pta Victoriei iti ofera un mediu de lucru modern si exclusivist. Contract legal, salariu fix sau comision. www.my-studio.ro **3.000 €;** ☎0726.101.732 office@my-studio.ro

128. **Modele** socializare online, postul se adreseaza exclusiv persoanelor de sex feminin.www.legendstudio.ro **4.000 €;** ☎0728.450.828 office@legendstudio.ro

129. **Modele** socializare online, postul se adreseaza exclusiv persoanelor de sex feminin. www.legendstudio.ro **4.000 €;** ☎0728.450.828 office@legendstudio.ro

130. **Modele** videochat Ai peste 18 ani si vrei sa faci parte dintr-o echipa cu personal exclusiv feminin, intr-un studio profesional, elegant, design modern, dotat cu aparatura performanta situat ultracentral, **1.000 €;** ☎0732.626.505 office@oasis-studio.ro

131. **Modele** videochat din studio, plata la zi si bilunar, bonus angajare 200$, comision din studio pana la 70%, siteuri diverse, program flexibil. **4.000 €;** ☎0728.450.828 office@legendstudio.ro

132. **Modele** videochat pentru modelele care se angajeaza in luna iunie, prima luna procentul este de 100%, **4.000 €;** ☎0728.450.828 office@legendstudio.ro

133. **Modele** videochat TeamVision Studio angajeaza modele baieti, cu sau fara experienta, minim 18 ani, limba engleza conversational scris si vorbit, aspect fizic placut,cunostinte pc minime, vesel si sociabil, venit procentual **2.000 €;** ☎0746.847.466 contact@teamvisionstudio.ro

134. **Modele** videochat / cupluri cazare gratuita, plata zilnica, procent din castiguri, cu sau fara experienta, suport tehnic 24/24, sedinte foto profesionale, program de lucru 5 zile/ sapt. Bucur Obor, **3.000 €;** ☎0766.700.200

135. **Modele** videochat cu si fara experienta. Alege Legend Studio si castiga comision 100% in prima luna, plata zilnic/bilunar, comision progresiv 50-70%, suna, vino si convinge-te, **4.000 €;** ☎0728.450.828 office@legendstudio.ro

136. **Modele** videochat, avem job-ul perfect pentru tine. Venit garantat pana la 4000 Lei sau 65% din incasari. Alegemediu de lucru profesionist, plata la timp, program de lucru flexibil, join us **2.000 €;** ☎0728.450.828 office@legendstudio.ro

137. **Modele** videochat, cea mai buna echipa condusa de un model de top 3 Live Jasmin. Vrei sa faci parte din echipa noastra? Ai posibilitatea sa lucrezi intr-o echipa tanara si profesionista, castiguri de minim 3000 USD lunar. Te asteptam alaturi de noi chiar de maine. Comision 60% din castigurile realizate de catre tine; www.empressv-studio.ro ☎0786.400.195 office@empressv-studio.ro

138. **Modele** videochat, job-ul perfect pentru tine. Te vom ajuta sa te descoperi, sa te dezvolti si sa-ti folosesti abilitatile de comunicare si puterea de seductie. **1.000 €;** ☎0732.626.505 office@oasis-studio.ro

139. **Modele** videochat, comision 60%, fete 18+ Showtime Studio angajeza modele videochat exclusiv femei cu varsta minima de 18 ani din Bucuresti, in conditii foarte bune intr-un studio nou, intim, in zona Unirii, comision 60%. **2.000 €;** ☎0721.777.699 showtimebuc@gmail.com

140. **Modele** Videochat. Iti doresti venituri garantate de minim 1000 de Dolari pe luna? Job stabil si bine platit pentru doamne si domnisoare de peste 18 ani, 100% procent din incasari in prima luna. Loc de munca legal, confidential, cel mai bine platit din Romania. Training gratuit + cazare gratuita. Suna acum la telefon sau da-ne un beep si te sunam noi. www.beststudios.ro ☎0730.752.752

141. **Modele** videochat: cupluri, fete, baieti, cunostine limba engleza mediu (pentru a purta o conversatie), o stare de spirit buna si seriozitate.Zona Stefan cel Mare, **1.000 €;** ☎0761.295.427 paradise.studio@yahoo.com

142. **Modele,** doresti sa fii independenta financiar, vrei un job interactiv, **1.300 €;** ☎0738.313.151/ 0738.313.151 liliuta2304@gmail.com

143. **Modele,** e vara si nu ai suficienti bani pt capriciile tale, nu vrei sa mergi la mare cu un buget limitat, atunci noi venim in sprijinul tau si iti oferim tot sprijinul. **2.000 €;** ☎0746.387.246 office@flirt4fun.eu

144. **Modele,** Rich Girls Studios ofera cel mai mare procent net de pe piata. Cei mai buni trainneri te vor promova si te vor ajuta sa castigi peste 10.000 $. Vino sa te convingi singura. 100% legal ☎0722.101.020 hr@richgirls-studio.ro

145. **Modele,** salariu fix+comisioane, fara reguli/amenzi stupide, posibilitate avansuri/sustinere financiara, posibilitate plata la zi, contract munca; **2.000 €;** ☎0746.387.246 office@flirt4fun.eu

146. **Modele,** studio Sheeba angajeaza modele cu/fara experienta ! Locatie centrala, Tura la alegere, trafic asigurat, salariu fix, comisioane, fara reguli stupide,sau amenzi, make up asigurat; **1.000 €;** ☎0746.387.246 office@flirt4fun.eu

147. **Modelele** cu /fara experienta 18+, esti comunicativa? Iti doresti venituri motivante si un job stabil? Atunci, vino sa ne cunosti! Noi te ajutam sa fii "Rich" Ai posibilitatea unor castiguri colosale din conversatii pe internet; **5.000 L;** ☎0722.101.020 hr@richgirls-studio.ro

148. **Modelele** cu sau fara experienta 18, esti comunicativa. Iti doresti venituri motivante si un job stabil, atunci, vino sa ne cunosti, noi te ajutam sa fii rich. Ai posibilitatea unor castiguri colosale din conversatii pe internet **5.000 L;** ☎0722.101.020 hr@richgirls-studio.ro

149. **New** Blue Up cauta fete dragute care doresc sa castige bani si care lucreaza legal cu varsta minima 18ani. Pentru mai multe detalii va asteptam la nr. 0041792983079 cu whatssapp, **10.000 €;** ☎0041435424670/ 0041792983079 info@newblueup.ch

150. **New** Blue Up cautam fete dragute care doresc sa castige bani si care lucreaza legal cu varste intre 18-40. Pentru mai multe detalii va asteptam la nr. de tel. cu whatssapp. **10.000 €;** ☎0041435424670/ 0041792983079 info@newblueup.ch

151. **New** Blue Up. Cautam fete dragute care doresc sa castige bani si care lucreaza legal cu varste intre 18-40. Pentru mai multe detalii va asteptam la nr. 0041792983079 cu whatssapp, **10.000 €;** ☎0041435424670/ 0041792983079 info@newblueup.ch

152. **Oasis** Studio angajeaza admin, trainer, suntem un studio cu echipa exclusiv feminina care isi mareste efectivul **3.000 L;** ☎0732.626.505 office@oasis-studio.ro

153. **Persoane,** cel mai inovativ studio din Bucuresti Vrei sa faci parte din cel mai inovativ studio de videochat din Bucuresti. ☎0731.211.520 contact@musestudios.ro

154. **Personal** feminin pentru conversatii online oferim cadou 3000 lei la angajare, salariu fix garantat 4000 Lei+procent 50%, program part-time/ full-time, bonus abonament fitness, solar, unghii, gene. Contact non-stop; **4.000 L;** ☎0752.177.559 virtualangels@yahoo.com

155. **Personal** feminin exclusiv Angajam modele online. Program la alegere.Salariu garantat pana la 8000 lei +comision pana la 80%. Bonus angajare de 5000 lei. Locatii multiple. Toate impozitele sunt platite de catre noi, **8.000 L;** ☎0760.657.114 officegorgonize@yahoo.com

156. **Personal** feminin pt videochat cu/fara experienta, oferim bonus angajare 300$, salariu fix garantat intre 3.000-4.000 lei, procent incasari incepand de la 50% pana la 70%, bonus recomandare 1.000 lei, locatii Obor, Crangasi, Unirii, Universitate, **40.000 L;** ☎0761.022.220/ 0736.022.220 alniva10@gmai.com

157. **Personal** fete masaj, somatic, plata zilnic din comision, oferim si cazare pentru provincie, calificari pentru masaj, conditii excelente, experienta nu este necesara, exclus sex. Carti de munca, salon lux, vila, **3.000 €;** ☎0724.168.007 nelly_pisy@yahoo.com

158. **Personal** videochat, vrei sa lucrezi fara stres, reguli stupide? Vrei contract de munca? Ai nevoie de plata zilnica, siteuri cu trafic, promovare? Bonus angajare real 1.000 lei, experienta nu este necesara. **3.000 €;** ☎0728.450.828 office@legendstudio.ro

159. Personal Webcam International Xtrim VideoChat ai intre 18 -30 ani si cauti un loc de munca bine platit? Poti aplica un cv pentru WixStudio VideoChat. Ofermin cazare baieti 18-29. ☎0764.837.439/ 021.451.00.64 contact.wixstudio@gmail.com

160. Piata Unirii, modele videochat, ai peste 18 ani si vrei sa fii independenta? Colectivul este feminin intr-un studio profesional si dotat cu aparatura performanta situat in Pta. Unirii, 8.000 L; ☎0747.773.871 contact@pink-obsession.ro

161. Pure Tantric Manchester angajeaza domnisoare selecte, elegante, care stiu ce inseamna conceptul "high- class" cunostinte medii de limba engleza. Alatura-te echipei Pure Tantric si ai ocazia sa iti castigi independenta financiara, fara a fi nevoie de foarte mult efort. Castiguri intre 8.000-10.000 lire/ luna. Mediul de lucru "stres-free" nu se lucreaza "la program", conditii de lux, club select. Pentru orice detalii ne puteti contacta la tel./ whatsapp, email. www.puretantricmanchester.co.uk 10.000 €; ☎00447472517150 massage@puretantricmanchester.co.uk

162. Rich Girls Studio, vrei un job cu venituri garantate de 5.000 lei pe luna? Job stabil si bine platit pentru doamne si domnisoare de peste 18 ani. 100% procent din incasari in prima luna; 5.000 L; ☎0722.101.020 hr@richgirls-studio.ro

163. Salon masaj angajeaza maseuze cu sau fara experienta, varsta minima 18 ani, clientela formata, program flexibil, zona centrala. Rugam si oferim seriozitate, 3.000 €; ☎0768.886.087

164. Salonul Confidential angajeaza hostess si maseuze. cauti un job distractiv sau pur si simplu esti curioasa si vrei sa afli mai multe? Oferta noastra: bonus de angajare 200 euro. Plata la zi, comisioane de la 100 - 180 Lei/h, tips-uri consistente; 2.500 €; ☎0748.111.333 office@confidential.ro

165. **Secretara** personala, d-na/ d-ra cu fara experienta comunicativa, eleganta aspect fizic placut open mind posibilitate deplasari, discreta obligatoriu prezentare sms sau email; ☎0726.014.671 azisa765@gmail.com

166. **Secretara,** receptie, pentru salon masaj, secretara punctuala, serioasa, cunostinte lb engleza, pc, program 11-19 (L-V) sau seara 20-02, rog doar persoane serioase. Multumesc **3.000 L;** ☎0757.857.096

167. **Sheeba** Studio, fara target + comisioane, siteuri noi, trafic, fara reguli/ amenzi stupide. Oferim contract de munca, training. Posibilitate avansuri, plati zilnice. Bonus angajare platit imediat **1.600 €;** ☎0746.387.246 angajari@sheebastudios.ro

168. **Socializare** online non adult Salariu garantat 15.384 $ pe contract cu/f ara experienta. Bonus 500 $ la angajare. Program optional 5-7 h/zi. Angajam doar personal feminin. Plati la zi, saptamal, bilunar, **15.384 €;** ☎0767.887.888 uinrom@gmail.com

169. **Studio** Adriano angajam personal videochat ai intre 18 -30 ani si cauti un loc de munca bine platit si legal. Atunci te asteptam. Oferim transparenta contului tau si program flexibil, plata la timp, comision 50% **5.000 L;** ☎0725.854.471 actualimobiliare@yahoo.com

170. **Sumatra** Salon masaj erotic situata langa Centrul Vechi angajeaza fete pentru masaj. Clientela formata (doar straini). Se ofera salariu+ comisin; ☎0761.032.166

171. **Te** vrem in echipa Elite Girls, videochat Elite Girls Studio te intampina cu un procent de 70% pe toata perioada colaborarii indiferent de incasari,cel mai mare de pe piata si multe bonusuri,castiguri garantate de minim 5000 de lei lunar. **5.000 L;** ☎0764.406.440/ 0763.997.497

172. **Tinere** 18+ cu/fara experienta escorte si in domeniul videochat UK-Londra - Liverpool, apartamente de lux, castiguri substantiale. Publicitate pe site-uri de top platite cu optiuni full gen Vip-Featured. Comision 50%, plata zilnic, oferim discretie. Tel./WhatsApp: ☎00447459261787

173. **Tinere** 18-40 pt masaj sau animatie club discretie colectiv prietenos, angajam, calificam, cazam tinere 18- 40 ani pentru masaj erotic, dans, hostess, doua saloane masaj si un club privat. Seriozitate si siguranta, brand de 12 ani. 50-150 lei / ora; **9.000 €;** ☎0720.336.688/ 0732.119.900 alina.sediu@gmail.com

174. **Tinere,** modele online, studio videochat Bucuresti - Rich Girls ofera cel mai mare procent net de pe pata. Cei mai buni trainneri te vor promova si te vor ajuta sa castigi peste 10.000 $, program flexibil, 100% legal, ☎0722.101.020 hr@richgirls-studio.ro

175. **Tinere,** modele online. Ai vrea sa castigi in fiecare zi mii de dolari? Devino acum model la Fetish World, cel mai mare studio de videochat fetish din Romania. Lucrand la noi iti vei permite orice. Domeniu 100% legal, www.fetish-world.ro ☎0766.016.639

176. **Tinere,** modele online. Studio Rich Girls ofera cel mai mare procent net de pe piata. Cei mai buni traineri te vor promova si te vor ajuta sa castigi peste 10.000 $. Program flexibil; ☎0722.101.020 hr@richgirls-studio.ro

177. **Trainer** cu/ fara experienta Ne dorim sa gasim o colega, buna cunoscatoare a limbii engleze, cu imaginatie si abilitati de comunicare pentru a fi instruita ca trainer modele. Conditii foarte avantajoase **3.000 L;** ☎0775.345.090/ 0770.853.919 office@twinstudio.ro

178. **Trainer,** admin, modele online, CamStars Studio angajeaza trainer videochat. Oferim salariu atractiv, colectiv placut, program de lucru 40h/ saptamana ☎0744.784.477 office@camstars.ro

179. **Uglyboy** te vrea in echipa, comision de pana la 90%. Lucreaza din comfortul unei garsoniere special amenajata pentru tine, dotata cu aparatura performanta, bonusuri de angajare si eventuale posibilitati de cazare. **1.500 €;** ☎0774.482.177 monroe.studio@yahoo.com

180. **Videochat** baieti tineri si seriosi 18+ cu cazare angajam baieti tineri si seriosi 18 maxim 29 cu cazare Bucuresti, gay, bisexuali, hetterowww.wixstudiovideochat.com ☎0764.837.439 contcat.wixstudio@gmail.com

181. **Videochat** in Piata Victoriei comision sau fix, My-Studio recruteaza modele in conditii de exceptie pentru locatia din Piata Victoriei; **3.000 €;** ☎0726.101.732 office@my-studio.ro

182. **Videochat** non adult Stai de vorba pe net si castigi bani!Incearca si tu acum cel mai bine platit job din Romania!Conversatii Online, fara nuditate ☎0720.418.000

183. **Videochat** nonadult, Piata Unirii, 18+ Pink Obsession angajeaza femei istete pentru conversatii online in limba engleza, fara nuditateEste timpul sa iti schimbi locul de munca si sa iti castigi independenta. **5.000 L;** ☎0747.773.871 contact@pink-obsession.ro

Imobiliare vânzări GARSONIERE

184. Videochat nuditate redusa, cunosti limba engleza conversational? La studio 27 poti realiza venituri substantiale la categoria non-adult. Programeaza-te acum la interviu si convinge-te. 7.000 €; ☎0765.640.271 hr@studio-27.ro

185. Vino si tu in echipa noastra, avem sute de modele fericite, sustinem cu mandrie ca suntem cel mai serios studio de videochat. Oferim cele mai mai mari comisioane (reale) de pe piata. Castiguri minim garantate si program de lucru preferential ☎0785.709.805

186. WixStudio angajeaza baieti gay & bisexuali VideoChat. Angajam baieti varsta minima 18 ani domeniul VideoChatului cu cazare Bucuresti. Gay, bisexuali, exclus escorte. ☎0764.837.439 contcat.wixstudio@gmail.com

3 Imobiliare vânzări

Garsoniere

1. **1 Decembrie** 1918, Trapezului, dec., et. 2/3, 33 mp, 2018, 1 Decembrie 1918 metrou, dec., Piata Trapezului, g, f, p, termopan, centrala proprie et. 2/3, zona linistita, scoli, gradinite **36.000 €;** ☎0770.187.743/ 0725.597.221 bogdan.p@star-construct.ro

2. **1 Decembrie,** Titan, Ozana, et. 2/5, 34 mp, 2018, garsoniera spatioasa si luminoasa, zona 1 Decembrie, spatii comerciale, gradinite, scoli 10 min M 1 Decembrie, constructie noua, finisaje la alegerea clientului, **33.200 €;** ☎0722.468.349

3. **1 Mai,** Turda, semidec., et. 8/10, 33 mp, 1980, va propun o garsoniera in zona Ion Mihalache Turda, situata la etajul 8/10, intr-un imobil construit in 1980, avand o structura semidec.a, cu o suprafata de 33 mp, **47.000 €;** ☎0722.732.975 axadomenii@yahoo.com

4. **1 Mai,** Turda, et. 9/10, 33 mp, 1982, vand garsoniera confort 1, etaj 9/10, bloc mixt, reabilitat termic, mobilata si utilata, ideal investitie **51.500 €;** ☎0722.554.900 fantdr00@gmail.com

5. **Adora** Urban Bragadiru, in spate Leroy Merlin, et. 3/3, 45 mp, 2014, vand garsoniera dubla (tip studio), bucatarie mobilata si utilata complet. Pret 40.000 euro. **40.000 €;** ☎0732.438.734/ 0761.047.140 valerianapostolcretu@gmail.com

6. **Alba** Iulia, Decebal, dec., et. 3/4, 42 mp, 1988, Decebal, Ruby Tuesday, spatioada, fara imbunatatiri, zona deosebita. **59.900 €;** ☎0728.114.499

7. **Alexandriei** garsoniera, super oferta, dec., et. 3/6, 30 mp, 2018, loc parcare inclus, 30 mp 1 minut RATB, bloc nou 2018, garsonieraÂ cu suprafata totala utila 30Â mp, disponibila la etajul 3Â din 6.Â Se vinde complet finisata. Direct dezvoltator, comision 0 - TVA inclus, **25.925 €;** ☎0723.243.544/ 0799.929.024 natalin.p@star-construct.ro

8. **Alexandriei,** 1 min Ratb, bloc nou, curte, parcare dec., et. parter/6, 34 mp, 2018, 1 min Ratb, garsoniera tip studioÂ cu suprafata totala utila 30Â mp, disponibila la parterul unui Ansamblu Rezidential cu regim de inaltime p+6, situat in zona aflata in plina dezvoltare,Â Cristalului; **38.120 €;** ☎0723.243.544/ 0799.929.024 natalin.p@star-construct.ro

9. **Alexandriei,** Cartierul Verde, dec., et. 1/3, 37 mp, 2016, exclusivitate, direct de la proprietar, nu se mai adauga TVA, an construire 2016, mezanin, etaj 1, confort 1, dec.a, libera, avem cheile, 37 mp utili, cartier rezidential, linistit, contorizata total, curent. **32.480 €;** ☎0724.270.019 travaharealestate@gmail.com

10. **Alexandriei,** Penny, Bragadiru, dec., et. 4/6, 29 mp, 2018, garsoniera 1 minut ratb, loc parcare, garsoniera situata in zona Sos. Alexandriei - Penny- Bragadiru, dec.a, suprafata 29mp, etaj 4/6, se preda finisata, recordata la toate utilitatile .Statie RATB in fata blocului. Loc parcare; **26.000 €;** ☎0764.665.766/ 0799.929.024 simona.b@star-construct.ro

11. **Ansamblu** Rezidential, Titan, Billa, Grigorescu et. 4/4, garsoniera situata la etajul 3, cu o suprafata de 42.85 mp, situata intr-un imobil intim cu un regim de inaltime de Ds+P+4E, cu un total de 23 apartamente de 2 si 3 si 4 camere cu suprafete generoase. **58.000 €;** ☎0756.565.565/ 07311699114 office@titanu-nou.ro

12. **Aparatorii** Patriei - Semistradal - Rezidential dec., et. parter/10, 29 mp, 2018, comision 0, amplasament excelent: Metrou - 3 min de mers, Spiru Haret (2 min), Piata Berceni (3 min). Bloc nou cu finisaje moderne, centrala termica proprie, usa metalica. Vanzare rapida; **32.500 €;** ☎0736.380.183/ 0725.597.221

13. **Aparatorii** Patriei metrou garsoniera 35mp util, semidec., et. parter/4, 35 mp, 2018, comision 0. finalizat, mutare imediata. Complet finisat cu materiale de cea mai buna calitate, centrala termica, usa metalica. Vecinatati: Metrou, Piata Aparatorii Patriei, Spiru Haret, scoli, spitale, **49.000 €;** ☎0725.597.221

14. **Aparatorii** Patriei metrou, Berceni, Universitatea dec., et. 8/9, 42 mp, 1985, Spiru Haret, al 2-lea bloc, vest, vedere bloc bd. ,2 lifturi, et. 8, cochetuta, climatizata, balcon, monitorizare, semimobilata, g, f, p, um, t, mahon. Rapid Sun Plaza, Brancoveanu, Vitan, Tineretului, Unirii, Pipera. Libera. **44.650 €;** ☎0767.173.441

15. **Aparatorii** Patriei, dec., et. 5/8, 37 mp, 2019, garsoniera face parte din cel mai nou si exclusivist ansamblu rezidential al zonei de sud, pozitionat in imediata vecinatate a Universitatii Spiru Haret si automat a Metroului Aparatorii Patriei **39.690 €;** ☎0722.652.640 diana.berinde@premierimobiliare.ro

16. **Aparatorii** Patriei, dec., et. parter/4, 36 mp, 2018, metrou Aparatorii Patriei, garsoniera bloc nou Eden Residence, la cheie cu centrala termica, izolatii, contorizari individuale, finisaje lux, fara comision. Detalii la telefon **32.300 €;** ☎0731.510.862 andrei.vatavu@zonadesud.ro

17. **Aparatorii** Patriei, dec., et. 4/8, 37 mp, 2019, vanzare garsoniera vis-a-vis de Univ. S. Haret la doar 4 min de metrou. Super ansamblu rezidential 4 City Life. Predare la cheie. Finisaje premium. Utilitati bransate individual. Comision 0 **39.700 €;** ☎0722.204.951 bogdan.tomegea@zonadesud.ro

18. **Aparatorii** Patriei, Berceni, dec., et. parter/2, 37 mp, 2018, garsoniera face parte dintr-un ansamblu rezidential nou, aflat in imediata vecinatate a statiei de metrou Aparatori Patriei. Se vinde la cheie personalizata la cererea clientului. Comision 0. **31.000 €;** ☎0765.448.593/ 031.404.01.11 iosif@tophome.ro

19. **Aparatorii** Patriei, Dimitrie Leonida, Metalurgiei, dec., et. 2/10, 51 mp, 2018, garsoniera tip studio extrem de spatioasa, Dimitrie Leonida. **51.000 €;** ☎0730.888.271 cosmin.vasilache@zonadesud.ro

20. **Aparatorii** Patriei, Spiru Haret, dec., et. 4/12, 35 mp, 2019, garsoniera spatioasa, ansamblu nou la 500 m metrou Aparatorii Patriei, finisaje lux, 30 spatii comerciale, lifturi, sala fitnes, accesul pe bariera, etc. Preturi promotionale, doar plata cash, comision 0. **38.500 €;** ☎0726.375.629 cristian.mocanu@zonadesud.ro

21. **Baba** Novac d

Imobiliare vânzări GARSONIERE

71. **Berceni,** Metalurgiei, sector 4 dec., et. 1/5, 33 mp, 2018, Garsoniera este disponibila intr-un imobil nou, amplasat stradal, imobilul este construit din cadre de beton si compartimentare cu caramida. Centrala proprie, loc de parcare disponibil. **35.500 €;** ☎0722.664.430/ 0731.491.608 cristian@sudrezidential.ro

72. **Berceni,** Metrou Aparatorii Patriei, negociabil semidec., et. parter/4, 35 mp, 2018, Berceni, metrou Aparatorii Patriei, garsoniera in bloc nou Eden Home, negociabil, predare la cheie direct dezvoltator, comision 0%, finisaje calitate superioara P+4, cu lift **32.200 €;** ☎0722.204.952

73. **Berceni,** metrou Aparatorii Patriei, negociabil dec., et. 3/4, 39 mp, 2018, Berceni, metrou Aparatorii Patriei, garsoniera in bloc nou, Eden Home, negociabil, predare la cheie, direct dezvoltator, comision 0, finisaje calitate superioara P+4, cu lift. **36.000 €;** ☎0722.204.952

74. **Berceni,** metrou Aparatorii Patriei, negociabil dec., et. 3/4, 47 mp, 2018, Berceni, metrou Aparatorii Patriei, garsoniera in bloc nou, Eden Home, negociabil, predare la cheie, direct dezvoltator, comision 0, finisaje calitate superioara P+4, cu lift. **42.700 €;** ☎0722.204.952

75. **Berceni,** metrou, dec., et. 2/5, 37 mp, 2018, Berceni, metrou, garsoniera spatioasa, etaj intermediar, ansamblu rezidential, parcari subterane, comision 0. **32.200 €;** ☎0737.500.377 mihai.nastase@zonadesud.ro

76. **Berceni,** metrou, dec.a, balcon, bloc nou dec., et. 3/5, 39 mp, 2018, garsoniera foarte spatioasa, dec.a, hol de acces mare, bucatarie inchisa, generoasa, balcon practic, se vinde la cheie finisata cu materiale la alegere. ideala pentru investitie, pret la cash, **35.000 €;** ☎0762.900.901

77. **Berceni,** metrou, garsoniera dec.a cu balcon dec., et. 5/5, 38 mp, 2018, Berceni, acces rapid la metrou, garsoniera dec.a, cu balcon, in bloc nou, cu lift, se vinde la cheie cu finisaje la alegere, totul nou si cu garantie. Plata doar din surse proprii. **34.900 €;** ☎0762.900.901

78. **Berceni,** Oltenitei, 38 mp, 1986, vand gars. cf. 1, bine izolata, aer cond., bloc gars. fara restante, zona linistita, parc copii, supermarket, mobilata, **40.000 €;** ☎0755.670.744

79. **Berceni,** Piata Resita, et. 3/4, cf. 3, baie, bucatarie, apa calda si caldura Radet, libera, agentie, **16.500 €;** ☎0761.526.532/ 0726.671.256

80. **Berceni,** Piata Sudului, semidec., et. 1/10, 18 mp, 1972, proprietar vand garsoniera Oltenitei, vis-a-vis de Sc de Politie, 5 min metrou Piata Sudului. Complet utilata, frigider, masina de spalat, aragaz, cupt micro. Imbunatatiri usa met, g, l, parchet, termopan. **27.000 €;** ☎0721.878.004 tttrister@yahoo.com

81. **Berceni,** Sos. Oltenitei, dec., et. 2/4, 40 mp, 2018, garsoniera dec.a, finisaje Premium, se vinde la cheie, se accepta avans minim 15%; **41.900 €;** ☎0725.957.934

82. **Berceni,** Sos. Oltenitei, dec., et. 1/3, 30 mp, 2018, garsoniera situata in bloc nou, se preda complet finisata, baie echipata, centrala termica, zona verde **25.999 €;** ☎0725.957.933

83. **Berceni,** Sos. Oltenitei, dec., et. 3/7, 34 mp, 2018, garsoniera spatioasa, finisaje premium la alegere, se vinde la cheie, curent, apa, gaz, canalizare Sect. 4. Ideal investitie, statie ratb si tramvai in fata blocului; **35.300 €;** ☎0725.957.934

84. **Berceni,** Soseaua Oltenitei stradal, dec., et. 1/3, 34 mp, 2018, garsoniera situata in bloc nou, zona de vile, zona verde, se preda complet finisata, baie echipata, centrala termica. Comision 0. Direct dezvoltator, **30.500 €;** ☎0725.957.933

85. **Berceni,** str. Costila, semidec., et. 2/4, 1976, gars. cf. 3, etaj 2/4, bloc reabilitat, gaze, inbunatatiri, cadastru, pret fix **17.000 €;** ☎0731.136.698/ 0765.643.014

86. **Berceni,** Zona de Sud, dec., et. 1/4, 39 mp, 2018, vand garsoniera dec.a, imobil constructie noua, 4 min statie de metrou, finisaje la alegere, centrala termica proprie, comision 0%, direct dezvolatator, **36.500 €;** ☎0725.957.934

87. **Berceni-** Metrou - Sun Plaza - Secuilor, dec., et. parter/4, 35 mp, 1979, 5-6 minute metrou, garsoniera confort 1, spatioasa, fara imbunatatiri, se vinde mobilata, libera, **37.500 €;** ☎0788.375.392

88. **Bragadiru** Haliu, dec., et. 2/4, 31 mp, 2018, va propun spre vanzare garsoniera dec.a situata la etajul 2/4 avand o suprafata de 31mp cu balcon, bucatarie open space. Bloc nou, Loc de parcare inclus. Pret-24.500 Euro tva inclus; **24.500 €;** ☎0771.283.084 georgiana.barbu@bragadiuresidenceexclusiv.ro

89. **Bragadiru,** dec., et. 1/4, 41 mp, 2018, garsoniera dec.a,confort 1, suprafata de 41 mp, etaj 1, compusa din 1 camera mobilata complet, 1 balcon, 1 baie utilata. Mutare imediata. Pret negociabil. Nu ezita. **31.000 €;** ☎0730.668.987 office@bragadiuresidenceexclusiv.ro

90. **Brancoveanu** - Lidl, garsoniera, dec., et. 1/4, 31 mp, 2018, garsoniera situata in zona Brancoveanu - Lidl , etaj 1/4, suprafata totala utila 31mp, se preda finisata cu finisaje de calitate superioara, contorizare individuala, acces facil la RATB; **37.000 €;** ☎0764.665.766/ 0799.929.024 simona.b@star-construct.ro

91. **Brancoveanu** direct dezvoltator, finisaje lux, dec., et. 2/4, 31 mp, 2019, garsoniera etaj 2/4 finisaje lux, gresie, faianta rectificata si portelanata, finisaje import Germania, Italia, Spania reducere la plata cash; **37.000 €;** ☎0762.861.186 marius.smartrezidential@gmail.com

92. **Brancoveanu** Izvorul Oltului, dec., et. 4/4, 31 mp, 2017, 1 minut ratb, bloc 2017, suprafata 31 mp, balcon, gresie, faianta, parchet, termopan, centrala termica Ariston, intabulata se accepta credit, **33.500 €;** ☎0771.685.900

93. **Brancoveanu,** dec., et. 1/4, 32 mp, 2018, garsoniera, situata in bloc nou Bulevardul Brancoveanu; **37.000 €;** ☎0730.888.280

94. **Brancoveanu,** direct dezvoltator, bloc nou, stradal semidec., et. 1/5, 31 mp, 2019, direct dezvoltator. Bd. C. Brancoveanu, garsoniera in bloc in constructie, 31 mp, acces Ratb, gresie, faianta, parchet, usi, centrala termica, obiecte sanitare; pretul nu include TVA. **35.240 €;** ☎0735.219.876 vlad.m@star-construct.ro

95. **Brancoveanu,** direct dezvoltator, finisaje lux dec., et. 2/4, 37 mp, 2018, garsoniera etaj 2/4 finisaje lux, lift, gresie, faianta, parchet din import (Spania, Italia, Germania) termopane Salamander 7 camere, geam Tripan, centrala proprie, contorizat, pos loc de parcare, **42.500 €;** ☎0762.861.186 marius.smartrezidential@gmail.com

96. **Brancoveanu,** Turnu Magurele, comision 0, dec., et. 4/4, 31 mp, 2017, oferta, garsoniera Brancoveanu, comision 0. **34.000 €;** ☎0724.744.755 mihaela.smartrezidential@gmail.com

97. **Bucur** Obor dec., et. 4/10, 45 mp, Garsoniera mobilata si utilata, dec.a, str. Masina de Paine, **250 €;** ☎0728.814.161

98. **Bucurestii** Noi, semidec., 45 mp, 2018, intim si creativ, cu o suprafata utila de 45 mp (apartament + balcon), studioul dublu ti se potriveste daca vrei sa ai un spatiu personal doar al tau, dar si daca vrei sa iti traiesti povestea alaturi; **55.100 €;** ☎0756.038.361 sales@aficity.ro

99. **Bucurestii** Noi, dec., et. parter/9, 39 mp, 1977, metrou Bazilescu 3 minute, parter/9 dec, balcon inchis termopan, bloc reabilitat complet, parchet, usa metalica. libera. se accepta credit, zona civilizata. **46.000 €;** ☎0767.377.376/ 0785.225.855 madalinmavis@yahoo.com

100. **Bulevardul** Basarabia, Arena Nationala, semidec., et. 2/10, 33 mp, 1981, garsoniera Arena Nationala etajul 2- direct proprietar, **50.000 €;** ☎0784.059.060 stanciualexandru11@gmail.com

101. **Calea** 13 Septembrie, Drumul Sarii, Bd. Ghencea dec., et. 7/8, 40 mp, 1991, pozitionata la intersectia celor 3 artere importante, complet mobilata si utilata, imobil dotat cu 2 lifturi, ideala atat pentru investite cat si pentru locuit, acces rapid RATB catre Politehnica **45.999 €;** ☎0748.147.205 ysaccosmin@evocasainvest.ro

102. **Calea** Mosilor Carol I nr.76, semidec., et. 1/7, 18 mp, 1940, garsoniera stradal, situata la etajul 1 din 7, libera, in suprafata de 18 mp, ferestre PVC, usa metalica, renovata recent, gresie, faianta, parchet, obiecte sanitare si electrice noi, **22.500 €;** ☎0731.461.711

103. **Calea** Victoriei Rodisson, Biserica Alba, dec., et. 8/8, 12 mp, 1950, camera de locuit 12.60 mp, boxa de 3.60 m in loc de balcon, apa trasa in camera si chiuveta, lumina, gaze pe hol, baie la comun, termopan, aer conditionat, 700 Lei chiria lunar, acte la zi, necesita igienizare **12.000 €;** ☎0721.968.946 mariana_mircioi@yahoo.com

104. **Calea** Victoriei, semidec., et. 1/4, 29 mp, 1937, hotel Moxa, Romana, garsoniera in bloc solid, etaj 1, ct, vedere pe spate, la liniste, ideala pentru investitie, inchiriere regim hotelier, studenti, aproape de centrul istoric **40.500 €;** ☎0731.144.156

105. **Carol,** garsoniera, rezidential, investitie ideala semidec., et. 3/5, 40 mp, 2019, pozitie ultracentrala, bloc nou contruit exeplar. Finisaje de lux, centrala termica. Vecinatati ideale: Parcul Tineretului, Carol; metrou Tineretului si Unirii; Unirii (10 min de mers). Comision 0 **65.100 €;** ☎0736.380.183/ 0725.597.221

106. **Cartierul** Latin, Ghencea, dec., et. 2/6, 36 mp, 2017, Cartieru Latin, Prelungirea Ghencea, proprietar direct, garsoniera dubla, etaj 2, cu dormitor si balcon mare, comision 0%, confort 1 sporit, Ratb 122, 485, 222, se accepta toate tipurile de credit **32.000 €;** ☎0723.362.119 evelin.residence@yahoo.com

107. **Centrul** Istoric semidec., et. 2/3, 26 mp, 1940, vis-a-vis de Tribunalul Bucuresti, garsoniera /studio Unirii - vis-a-vis de Tribunalul Bucuresti, Calea Victoriei. Libera, curata, bloc solid 1940. Fost birou avocat. Etaj 2 (din 3 terasate), S 25,83 mpu, **43.800 €;** ☎0723.390.827 simidonplant@yahoo.com

108. **Centrul** istoric, dec., et. 1/2, 28 mp, 1910, garsoniera in centrul vechi pe strada Selari. Ideal pentru regim hotelier, afacere! Nu are risc seismic! Bloc mic de doar 2 etaje. garsoniera arata ca in poze. Afacere la cheie; **48.000 €;** ☎+33659195479 voicu_sv@yahoo.com

109. **Chiajna,** str Tineretului, garsoniera, dec., et. 2/6, 28 mp, 2018, Tineretului nr 63, Chiajna, apartament 1 camera/constructie 2018, dec., etaj 5/6, suprafata utila 28 mp, izolatie, balcoan, central proprie, **24.000 €;** ☎0720.822.960 contact@rezidential-orhideelor2.ro

110. **Chisinau,** Basarabia, Carei, dec., et. parter/10, 24 mp, 1982, garsoniera Chisinau-Arena Nationala, bloc mixt, parter inalt, an constructie 1982, 24 mp construiti, termopane, baie cu cada, strada linistita, vedere spre spatiu verde, cadastru, intabulare; **31.500 €;** ☎0749.131.838

111. **Colentina** - Dna. Ghica - Sinaia dec., et. parter/10, 32 mp, 1970, garsoniera cf I, parchet, gresie, faianta, termopan, usa metalica, scara curata, civilizata, cadastru, intabulare, certificat energetic clasa B, zona verde, linistita. Urgent, **39.999 €;** ☎0761.066.200 imobiliare.az@gmail.com

112. **Colentina** Rau, Fundeni, parc, stradal, pret bun, semidec., et. 7/10, 35 mp, 1979, oferta 7/10, cf1, sdec, 35 mp, bloc mixt, c-tie 1979, fara risc seismic, reabilitat termic, vedere mixta superba, luminoasa, orientata pe Sud-Est, fara modificari, bucatarie mob nou, f, t, um, libera,accept credit, negoc. **34.900 €;** ☎0770.956.572

113. **Colentina** rau, Fundeni, restaurant Margineni, dec., et. 3/10, 41 mp, 1986, Parcul Motodrom, Maior Bacila, bloc mixt, dec.a, spatioasa, termopan, bloc reabilitat termic, pozitie buna, acces rapid la mijloacele de transport in comun, libera cadastru, intabulare, se accepta credit. **43.000 €;** ☎0787.882.999

114. **Colentina** Rau, Mc Donald's, Mr. Bacila, dec., et. 7/8, 42 mp, 1986, semistradal, 7/8, cf 1 sp, dec, 42 mp, vedere placuta, pe mijloc, mobilata si utilata, bl. De gars, 2 lifturi, orientata pe est, luminoasa, bine intretinuta, g, f, p, um, balcon spatios, intab, libera, zona linistita, acc. Credit, neg. **39.800 €;** ☎0770.956.572

115. **Colentina,** Avion, Fundeni, stradal semidec., et. 7/10, 34 mp, 1979, vav parc Motodrom aproape lac Plumbuita, etaj 7/10, cf. 1 semidec., 34 mp, bloc mixt 1979 reabilitat termic, vedere mixta, orientare sud-est, curata, g, f, termopan, um, cadastru, intabulare, ideal locuit/ investitie **35.000 €;** ☎021.380.28.14/ 0737.435.628

116. **Colentina, Depou stradal, particular vand gars. la bloc, transformata in 2 camere, cu baie, bucatarie, camara, centrala termica si gaze bucatarie la parter, bloc P+1, supr. 33,5 mp, accept agentii, 29.500 €;** ☎**0723.584.496**

117. **Colentina, Depou, stradal, particular, vand garsoniera la bloc transformata in 2 camere, cu baie, bucatarie, camara, centrala termica+ gaze la parter, bloc P+1, supra. 33,5 mp, accept agentii, 28.800 €;** ☎**0723.584.496**

118. **Colentina,** Doamna Ghica, dec., et. 1/10, 36 mp, 1979, garsoniera confort 1, dec.a situat la etajul 1/10, blocul este construit in 1979, este amenajat cu gresie, faianta, parchet, termopan, cadastru si intabulare. **42.900 €;** ☎021.231.23.18/ 0731.144.151

119. **Colentina,** Doamna Ghica, dec., et. 6/10, 38 mp, 1979, Str. Sinaia, dec.a, etaj 6/10, bloc mixt, s. 38 mp, g, f, p, t, ac, mobilata, utilata elegant, la cheie. Acte complete **46.250 €;** ☎0722.511.217/ 0762.628.915 uigimob@yahoo.com

120. **Colentina,** Fundeni, dec., et. parter/3, 42 mp, 2016, garsoniera, spatioasa, complet mobilata si utilata, cu loc de parcare inclus in pret, mutare imediata **41.500 €;** ☎0743.777.700 cristina.carlan@rfccity.ro

121. **Colentina,** Mc Donald's, Rau, Bacila stradal, dec., et. 3/8, 42 mp, 1987, Fundeni, aproape Parc Plumbuita, Motodrom, 15 min. metrou Obor, cf.1 sporit, bloc mixt reabilitat termic, orientare S-E, bucatarie mare, patrata, vedere deschisa, pe mijloc, curata, termopan, um, **43.000 €;** ☎021.380.28.14/ 0737.435.628

122. **Colentina,** Teiul Doamnei, semidec., et. parter/10, 31 mp, 1982, la o statie de metrou Obor, parter\10, confort 1, semidec.a. Ideal firma sau sediu de firma.In garsoniera a functionat un cabinet stomatologic si are modificari facute ca atare. Libera, **35.999 €;** ☎0757.400.300 neagut65@gmail.com

123. **Colentina,** Teiul Doamnei, Lacul Tei parc semidec., et. 7/10, 24 mp, 1976, Facultatea de Constructii, et.7/10, confort 2, bloc mixt, 2 lifturi, gresie, faianta, termopan, bloc reabilitat termic, fara risc seismic, stradal, vedere spate, orientare sud, libera, cadastru, intabulare, **28.000 €;** ☎0787.882.999

124. **Constantin** Brancoveanu, dec., et. 6/8, 40 mp, 1990, 5 min. metrou si Parcul Tineretului, mobilata si utilata complet, la cheie. Merita vazuta, **59.900 €;** ☎0730.102.288 catalind0806@yahoo.com

125. **Cora** Pantelimon,cartier 23 August, sector 3 et. 1/4, 19 mp, Vand garsoniera cf. 3, cartier 23 August, in apropiere de Cora Pantelimon, sector 3, **18.500 €;** ☎0726.322.076 miri80nik@yahoo.com

126. **Costin** Georgian, Basarabia, bloc mixt, 40,71 mp, dec., 40 mp, 1989, va propun o garsoniera in zona Costin Georgian - Basarabia, cu acces rapid la metrou. Garsoniera este situata intr-un bloc mixt, construit in 1989, dec.a si o suprafata de 40,71 mp, **45.500 €;** ☎0722.732.975 axadomenii@yahoo.com

127. **Costin** Georgian, garsoniera, 100 metri de metrou semidec., et. parter/8, 34 mp, 1970, **36.900 €;** ☎0737.613.004 george.dimitriu@galaxyimob.ro

128. **Costin** Georgian, service Fiat Perugia auto semidec., et. parter/10, 32 mp, 1978, vanzare garsoniera cf. 1, sd., cu g, f, p, t, um, ac, p/10 cu balcon, stradal bloc 1978, reabilitat cu cadastru si intabulare **36.000 €;** ☎0749.199.195 ion@confortcasaimobiliare.ro

129. **Crangasi** ocazie, garsoniera renovata dec., et. 6/8, 40 mp, 1980, garsoniera, confort 1 sporit, dec.a, renovata si bine intretinuta, etaj 6/8, suprafata 40 mp, bloc 1982, balcon, se vinde mobilata, apropiere parc si metrou Crangasi(3-4 minute). Pretabila Investitie, **53.000 €;** ☎0727.570.663

130. **Crangasi,** metrou, parc, lac, dec., et. 4/4, 38 mp, 1990, Gheorghe Saidac, se vinde mobilata si utilata complet lux cu: argaz, hota, frigider, masina spalat, aer conditionat, balcon 6 mp inchis, contorizat individual, costuri intretinere mici, fara restantieri, libera **47.000 €;** ☎0763.635.744

131. **Crangasi,** studio tip loft, exclusivist, spatios dec., et. parter/10, 53 mp, 1996, ansamblu exclusivist, va pune la dispozitie apartamente de tip Loft, cu diferite suprafete utile, cu diferite compartimentari, unde se creeaza spatii armonioase si practice, bucatarie mobilata, **69.000 €;** ☎0723.243.544/ 0799.929.024 natalin.p@star-construct.ro

132. **Dacia,** Romana, dec., et. 4/6, 43 mp, 1940, bulevardul Dacia 47, Piata Romana, vis a vis de liceul Xenopol, et. 4, su 44 mp, renovata recent, parchet, gresie, faianta, termopan, centrala termica, ac. **65.000 €;** ☎0769.076.168/ 0724.306.586 valentincristea2001@yahoo.com

133. **Decebal,** dec., et. 7/8, 40 mp, 1993, Agricultori, bloc mixt, reabilitat, luminoasa, orientare est, dec.a, etaj 7/8, bucatarie patrata, renovata, instalatii electrice si sanitare schimbate, scara impecabila **63.000 €;** ☎0799.936.443 cosmin.andrei@inessintermed.ro

134. **Decebal,** Calarasilor, Alba Iulia, Matei Basarab, semidec., et. 3/8, 40 mp, 2010, garsoniera 35 mp+ boxa 5 Mp, bloc 2010, Str. G. Dem. Teodorescu, mobilata si utilata complet, zona restrasa si linistita, paza si supraveghere video 24/24, etaj 3/8, la 10 min. metrou Piata Muncii, **65.000 €;** ☎0746.097.005 emilian@bostenaru.ro

135. **Decebal,** Caloian Judetul, dec., et. 2/4, 1990, garsoniera dec.a, etaj 2/4, gresie, faianta , termopan, calorifere aluminiu, aer conditionat, instalatie sanitara si electrica schimbata, boiler la baie, cada hidromasaj, usa intrare Mottura, **71.500 €;** ☎0733.694.090 ingrid.pavelescu@housedat.ro

136. **Decebal,** Piata Alba Iulia, strada Aurel Botea, dec., et. 2/4, 42 mp, 1992, 9 minute distanta de metrou, bloc de garsoniere cu locatari civilizati, curata, luminoasa. Vecinatati: Baba Novac,I, Dristor, Mihai Bravu, Iancului, Unirii, Muncii, Mihai Bravu, Titan, Vitan **58.500 €;** ☎0722.393.151 libra.imobiliare@gmail.com

137. **Decebal,** Piata Muncii garsoniera, dec., et. 7/8, 40 mp, 1980, garsoniera, mobilata, utilata complet, in zona Piata Muncii, masina spalat, ferestre pvc, usa intrare: metalica, bi izolat termic, parchet si gresie, tv, frigider, aragaz, hota, aer conditional, ocazie, **67.900 €;** ☎0731.551.555 marian@mariannut.ro

138. **Diham** - Potcoava, str. Tina M. Petre, et. 7/10, 33 mp, 1981, vand gars., imbunatatiri, particular, **41.000 €;** ☎0772.098.139

139. **Dimitie** Leonida, metrou 100 metri, dec., et. demisol/4, 30 mp, 2017, particular vand garsoniera in bloc finalizat octombrie 2017, dec.a, 30 mp, mobilata complet totul nou, utilata modern, frigider si aragaz noi, centrala termica proprie. Pret negociabil, **32.000 €;** ☎0722.555.660

140. **Dimitrie** Leonida, Ratb 414 la 3 min. semidec., et. 1/3, 30 mp, 2018, Garsoniera Dimitrie Leonida, Ratb 414 (3 min). Imobilul se vinde finisat complet, contorizat individual si bransat la toate utilitatile orasului. Finalizare noiembrie 2018, **23.500 €;** ☎0738.294.929/ 031.404.01.11 magazinul.imobiliar@gmail.com

141. **Dimitrov,** proprietar, vand garsoniera complet mobilata, utilata, renovata, aer cond., usa metalica, finisaje rigips, **44.000 €;** ☎0745.599.006

142. **Doamna** Ghica semidec., et. 4/4, 28 mp, 2018, garsoniera la cheie, finisaje moderne, contorizare individuala, imobil nou, stradal, zona parcului, la cca. 2 min. de mijloace de transport **38.200 €;** ☎0730.166.666 cremenita5@gmail.com

143. **Doamna** Ghica 14, garsoniera, dec., et. 5/8, 39 mp, 1986, garsoniera dec.a de pe str. Doamna Ghica are o suprafata de 35.47 mp utili fara balcon si 39.39 mp suprafata totala cu balcon. Spatioasă, luminoasa, curata, calduroasa iarna, racoroasa vara. **59.000 €;** ☎0728.228.975/ 0742.940.252 mocanugabitza@yahoo.com

144. **Doamna** Ghica, semidec., et. 3/4, 37 mp, 2017, garsoniera luminoasa, spatioasa, modern compartimentata, finisata la cheie cu materiale de calitate superioara, contorizare individuala, disponibila imediat, se accepta plata prin credit. **45.000 €;** ☎0730.166.666 cremenita5@gmail.com

145. **Doamna** Ghica, Lunca Florilor, semidec., et. parter, 16 mp, spatiu bine impartit: camera, baie si bucatarie. Bloc reabilitat. Caldura Radet, gaze, apa, contorizate. Intretinere mica,g, f, t, um. Statie RATB, Mega, Lidl la doi pasi, parcul in spatele blocului. mobilat. **16.299 €;** ☎0787.747.685

146. **Doamna** Ghica, Plumbuita, semidec., et. parter/4, 30 mp, 2017, garsoniera modern finisata, la cheie, curte in proprietate, nou construita, zona verde, linistita,la cca.5 min. de mijloacele de transport in comun, disponibila imediat. Se accepta plata prin credit, **50.000 €;** ☎0730.166.666 cremenita5@gmail.com

147. **Doamna** Ghica, Plumbuita, semidec., et. parter/4, 36 mp, 2017, garsoniera la cheie cu curte in proprietate, contorizare individuala, imobil nou, zona linistita, disponibila imediat, TVA 5%inclus in pret, **60.000 €;** ☎0730.166.666 cremenita5@gmail.com

148. **Dorobanti,** semidec., et. demisol/5, 45 mp, 2017, Dorobanti, Piata Dorobanti, subsol,pretabil pentru cabinet avocatura, notarial, stomatologic, analize medicale, grup sanitar, bucatarie, termopane, acces facil, autobuze 182, 282, 331,131, 335, 330 **41.000 €;** ☎0768.644.971 elkonaral@yahoo.com

149. **Dorobanti,** Caragiale, dec., et. 1/8, proprietar, vand garsoniera vis s vis de lic.caragiale, stradal, vedere spate, et.1/8, dec., complet utilat si mobilat, aer conditionat, usa metalica, **68.000 €;** ☎0720.808.315 ananicsch@gmail.com

150. **Dorobanti,** Petrom, garsoniera confort 1, dec. situata la etajul 1/8, bloc 1976, suprafata de 32 mp, gresie, faianta, parchet, termopan, aer conditionat, mobilata, utilata, libera, intabulata, **69.000 €;** ☎021.231.23.18/ 0731.144.152

151. **Doua** camere, langa metrou, direct proprietar, dec., et. 1/3, 39 mp, 2018, fara agentii. Proprietar, apartament 2 camere, curte interioara, loc de parcare, 1 minut de metrou, zona verde, langa scoala si gradinita, centrala termica, calorifere, usa metalica, totul este nou, fara intermediari, **39.500 €;** ☎0728.406.982/ 0749.122.233

152. **Dristor** semidec., et. 5/8, 28 mp, 1982, Garsoniera Dristor. Blocul este pe structura de beton armat din 1982. Balconul este inchis cu termopan, bucataria are tripan si la intrare avem usa metalica, aer conditionat, **45.000 €;** ☎0743.151.863 ionutzzz84@yahoo.com

153. **Dristor** adiacent, semidec., et. parter/10, 31 mp, 1982, calea Vitan stradal, cf 1, sdec, fara imbunatatiri, curata, toate actele, parter cu balcon, bloc constructie 1982, acces rapid mijloace transport in comun, pret fix, ocazie; **33.000 €;** ☎0741.140.993

154. **Dristor** metrou, semidec., et. 9/10, 32 mp, 1967, garsoniera semidec.a, 32 mp, et 9/10, bloc din 1967. Gresie, faianta, parchet, usa metalica, termopan. Toate actele la zi. Se accepta si credit, **45.500 €;** ☎0770.437.577 agentie1@mauwis.ro

155. **Dristor** metrou, semidec., et. 6/10, 32 mp, 1977, Mihai Bravu stradal, renovata, mobilata, balcon, gresie, faianta, parchet, termopan, 2 lifturi, acte la zi, metrou la 4 minute. **46.500 €;** ☎0740.246.872/ 0723.399.229

156. **Dristor** Mihai Bravu stradal, semidec., et. 5/9, 1986, garsoniera confort 1 semidec.a, bloc mixt eta 4/8, mobilat modern, gresie faianta parchet termopan, aer conditionat, frigider aragaz, masina de spalat, cadastru intabulare, libera 48000 euro disc, **48.000 €;** ☎0761.532.117/ 0722.542.692 lacramioara_munteanu@yahoo.com

157. **Dristor,** dec., et. 3/3, 27 mp, 1960, Baba Novac, etajul 3, bloc reabilitat, parchet, faianta, gresie, balcon, apropiere parc, zona verde, cadastru si intabulare, **35.000 €;** ☎0765.255.122

158. **Dristor,** semidec., et. 7/8, 25 mp, strada Schitului, bloc garsoniere, mobilata si utilata, gresie, faianta, parchet, termopan, bloc reabilitat, libera, toate actele, **33.000 €;** ☎0728.777.132 office@ramax.ro

159. **Dristor,** Baba Novac, dec., et. 3/3, 27 mp, 1965, Baba Novac, apropiere parc Cuza, bloc anvelopat, stradal, vedere spate, dec.a, fara imbunatatiri (are parchet de stejar), cad., intab., se accepta credit **34.990 €;** ☎0748.237.236 marian@confortcasaimobiliare.ro

160. **Dristor,** Bobocica, str Lacramioarei, dec., et. 3/4, 36 mp, 1981, 10 minute metrou Dristor, et 3/4, dec.a, 36 mp, bloc mixt propus spre reabilitare, gresie, faianta, parchet, termopan, usa metalica, usi noi de interior, balcon inchis termopan, accepta credit, **46.900 €;** ☎0722.555.660 advaimob@yahoo.com

161. **Dristor,** Nicolae Grigorescu, Ilioara, dec., et. 6/7, 45 mp, 2009, Dristor, N. Grigorescu, Ilioara, bloc nou 2009, gars. cf. 1, gresie, faianta, parchet, termopane, centrala proprie, etaj 6/7, 45 mp + 28 mp terasa, cu loc parcare subterana inclus in pret. **52.000 €;** ☎0761.532.117/ 0722.542.692 lacramioara_munteanu@yahoo.com

162. **Dristor,** Ramnicu Sarat, Fizicienilor, sector 3 semidec., et. parter/2, 32 mp, 2018, garsoniera superba, 31.21 mp utili, complet finisata si echipata cu centrala termica proprie, calorifere, obiecte sanitare pentru bai, tamplarie PVC, usa metalica, instalatii **42.900 €;** ☎0770.450.450/ 0771.246.246 office@estimobiliar.ro

163. **Drumul** Gazarului, dec., et. parter/4, 35 mp, 1979, Tatulesti, garsoniera confort 1 dec., suprafata 35 mp, bloc mixt, p/4, bloc constructie 1979, foarte bine intretinuta, se vinde mobilata si utilata, **34.000 €;** ☎0721.907.221/ 0764.716.412

164. **Drumul** Taberei dec., et. 4/11, 35 mp, 2019, garsoniera de tip B in complex Plaza Residence. Faza 2. Unitatile se predau semifinisate. **42.100 €;** ☎0738.713.282/ 0738.713.283 office@plazaresidence.ro

165. **Drumul** Taberei dec., et. 3/11, 2019, garsoniera tip C in complex Plaza Residence Faza 2. Unitatile se predau semifinisate. Termen de finalizare octombrie 2019; **46.400 €;** ☎0738.713.282/ 0738.713.283 office@plazaresidence.ro

166. **Drumul** Taberei -Favorit, semidec., et. 6/10, 32 mp, vand garsoniera, confort 1, situata într-un imobil la bulevard. Garsoniera este libera, **37.000 €;** ☎0770.385.752

167. **Drumul** Taberei garsoniera semidec., et. 2, 22 mp, 1970, **27.500 €;** ☎0761.808.248 florin.landestate@gmail.com

168. **Drumul** Taberei Plaza 5/10, semidec., et. 5/10, 20 mp, 1974, Drumul Taberei, str. Brasov, Plaza CF 2 etaj 5/10 bloc reabilitat, sup 20 mp, pozitionata pe mijloc, cad+intabulare, plata numai cash, agentie imobiliare, **29.000 €;** ☎0721.335.949

169. **Drumul** Taberei Plaza Romania. Vanzare garsoniera semidec., et. parter/10, 31 mp, 1987, **43.500 €;** ☎0758.098.743 sebastian.stroe@galaxyimob.ro

170. **Drumul** Taberei vis a vis de Plaza, semidec., et. 1/9, curata, mobilata, deosebita, stradal chiar vis a vis de Plaza din dr. Taberei, tot ce-si doreste cineva sa locuiasca undeva deosebit. **43.500 €;** ☎0723.329.376 vlasceni@yahoo.com

171. **Drumul** Taberei, dec., 32 mp, 1976, 1 Mai, Sibiu,1/10, semidec.a, mobilata, utilata complet, se vinde cum este in poze, pretabil inchiriere, acte facute, bloc civilizat, libera, credit ipotecar sau cash, urgent **39.500 €;** ☎0724.262.436 gfirut@yahoo.com

172. **Drumul** Taberei, dec., et. 4/10, 41 mp, 1982, amenajata, se vinde complet utilata si mobilata, **39.900 €;** ☎0721.245.343/ 021.413.66.93

173. **Drumul** Taberei, semidec., 21 mp, Drumul Taberei, gars, semidec.a, suprafata 21 mp, et 5/10 intretinerea foarte mica, zona cu multa verdeata, centrala de bloc, scara supraveheata video, scara foarte curata, usa metalica; **23.000 €;** ☎0787.763.997

174. **Drumul** Taberei, dec., et. 3/11, 39 mp, 2019, garsoniera de tip C in complex Plaza Residence Faza 2. Unitatile se predau semifinisate, termenul de finalizare este in octombrie 2019 **46.400 €;** ☎0738.713.282/ 0738.713.283 office@plazaresidence.ro

175. **Drumul** Taberei, semidec., et. 3/10, 33 mp, 1974, Moghioros Romtelecom cf 1 semidec. etasj 3/10 termopan balcon parchet masiv libera acte bloc caramida contorizat acte cash/credit, **34.900 €;** ☎0726.488.835

176. **Drumul** Taberei, semidec., et. 9/9, 33 mp, 1974, Moghioros stradal cf 1 semidec. etaj 9/9 necesita renovari totale contorizat acte in curs libera cash, **32.000 €;** ☎0726.488.835

177. **Drumul** Taberei, semidec., et. 7/9, 33 mp, 1978, Plaza, cf 1, semidec., etaj 7/9, neamenajata, libera, contorizata, acte cadastru, intabulare, pret negociabil, **38.500 €;** ☎0726.488.835

178. **Drumul** Taberei, 1 Mai, semidec., et. 10/10, 32 mp, 1980, stradal, cf. 1, usa metalica, termopan, geam bucatarie exterior, aer conditionat, repartitoare, apometre, acte, **33.000 €;** ☎0726.488.835

179. **Drumul** Taberei, 1 Mai, Compozitorilor semidec., et. 3/10, 32 mp, garsoniera semidec.a, zona Hanul Drumetului, 32 mp, etaj 3/10, cf 1, gresie, faianta, termopan, mobilata si utilata. **38.000 €;** ☎0726.714.615

180. **Drumul** Taberei, Afi Cotroceni, dec., et. 9/9, 30 mp, 1979, bloc stradal dupa cutremur, dec.a in bloc mixt, cocheta, renovata recent, cu finisaje de calitate superioara, gresie, faianta, parchet, termopan, usi noi, instalatii noi, usa metalica vedere panoramica **41.000 €;** ☎0769.179.338/ 0733.647.899 avantageimobiliare@gmail.com

181. **Drumul** Taberei, ANL Brancusi, V1030 garsoniera dec., et. 4/4, 43 mp, 2012, **40.000 €;** ☎0766.442.554 violetaion@galaxyimob.ro

182. **Drumul** Taberei, Bd. Timisoara bloc mixt dec., et. 1/4, 1976, ofer spre vanzare gars mobilata modern, utilata complet, renovata, termopane, usa metalica, gresie, faianta **38.000 €;** ☎0751.427.385

183. **Drumul** Taberei, Bd. Timisoara bloc mixt, dec., et. 4/4, 33 mp, 1976, ofer spre vanzare gars fara imbunatatiri, acte la zi **34.500 €;** ☎0751.427.385

184. **Drumul** Taberei, Bdul 1 Mai, semidec., et. 6/9, 32 mp, restaurant Hanul Drumetului, vanzare garsoniera, bloc de garsoniere, monolit cu 2 lifturi, etaj 6/9,partial imbunatatita, g, f, t, um, ac, foarte curata libera acte facute, proximitate Auchan, Parc Moghioros, **40.000 €;** ☎0799.455.788

185. **Drumul** Taberei, Brancusi, dec., et. 2/4, 42 mp, 2010, bloc mixt, mobilata modern, **42.900 €;** ☎0724.321.698

186. **Drumul** Taberei, Brancusi, imobil nou, RATB 2 min. dec., et. 1/5, 43 mp, 2018, finisaje superioare, 2 minute pana la parc, 10 minute Kaufland si viitoarea statie de metrou Brancusi. **42.760 €;** ☎0736.380.187/ 0799.929.024 constantin.s@star-construct.ro

187. **Drumul** Taberei, bulevardul Timisoara, semidec., et. 9/10, 1974, mall Plaza, garsoniera, confort 1, semidec.a, etaj9/10, libera, mobilata, utilata, balc

Imobiliare vânzări GARSONIERE

253. Iancului, Ritmului, Pantelimon,stradal, parcare dec., et. 7/10, 34 mp, 1988, bl. 1988 mixt reabilitat, dec.a, cf. 1, et. 7/10, amenajata, gresie, faianta, parchet, termopan, usa metal, balcon inchis, se vinde mobilata/utilata complet, apropiere metrou Iancului, Vatra Luminoasa, 40.000 €; ☎0766.086.539

254. **Iancului-** Pantelimon dec., et. 8/17, 38 mp, 1979, OMV, Mega Mall, proprietar, bloc mixt, 3 lifturi, paza permanent, renovata complet 2018, lux, foarte spatioasa, pozitie deosebita, vedere panoramica, accept credit, negociabil, **49.900 €;** ☎0722.921.856

255. **Kogalniceanu,** dec., et. 6/6, 18 mp, 1930, garsoniera, mobilata si utilata, vis a vis de Facultatea de Drept, Kogalniceanu, etaj 6, bloc fara risc seismic, centrala termica, nu are lift, pozitie excelenta cu vedere la Casa Poporului, **26.900 €;** ☎0722.525.060 gabrielmanole1@yahoo.com

256. **Kogalniceanu,** semidec., et. parter/6, 30 mp, 1943, garsoniera, parter/P+6, semidec.a, necesita renovari majore. **17.500 €;** ☎0723.224.223/ 0749.239.555

257. **Kogalniceanu,** Facultatea de Drept, libera, 19 mp, 1930, priveliste superba, renovata recent, centrala, termopan, aer conditionat, parchet, usa metalica, bucatarie open space, etaj 6/6, fara lift, cladire din 1930; **26.900 €;** ☎0722.336.927 oarfamarius@yahoo.com

258. **Kogalniceanu,** rond, facultatea de stomatologie semidec., et. 5/5, 32 mp, garsoniera cocheta cu terasa inchisa de 12,83 mp, transformata in a-2-a camera, et 5, imobil interbelic p+5+pod, solid, fara lg. 112, baie cu dus si grup sanitar separat, centrala proprie, renovata; **42.000 €;** ☎0762.612.172/ 0799.933.979

259. **Lacul** Tei, aproape de Parcul Circului, dec., 30 mp, 1982, Barbu Vacarescu, Floreasca, Kaufland, Billa, 10 min, metrou Stefan cel Mare, cf. 1, terasa fara probleme, orientare E, pe mijloc, imb., gresie, faianta, parchet, termopan, um, cadastru, **37.000 €;** ☎021.380.28.14/ 0737.435.628

260. **Lacul** Tei, langa Parcul Circului, Barbu Vacarescu, dec., et. 3/4, 30 mp, 1982, Complex Domino, Metrou Stefan cel Mare 10 min. bloc gen mixt, reabilitat termic, renovata recent g, f, p, th., um, aer conditionat, usi noi, instalatii electrice, sanitare noi, cadastru, intabulare, energetic, **41.500 €;** ☎0722.614.867/ 0737.435.628

261. **Lacul** Tei, Maica Domnului, Domino, Parcul Circului dec., et. 4/4, 28 mp, 1982, adiacent, 4/4, terasa o.k, dec, 28 mp, asimilat bl mixt, renovata recent, mobilata, utilata, ideala investitie, instal si usi interioare noi, calorifere noi, g, f, p, t, um, aer conditionat, intab, zona verde, linistita. **37.000 €;** ☎0770.956.572

262. **Lacul Tei, particular, 23 mp, gars. cf. 2 sporit, et. 3, 2 lifturi, la cheie, curata, 30.000 €; ☎0723.644.890**

263. **Lacul** Tei, Teiul Doamnei, semidec., et. 7/10, 23 mp, 1975, Facultarea de Constructii, Parc Tei, vav Posta, aproape Colentina, 15 min. metrou Obor, cf. 2, bloc mixt, 2 lifturi, pe mijloc, vedere deschisa, orientare S-E, imb., gresie, faianta, parchet, termopan, um, cadastru, intabulare, **31.500 €;** ☎021.380.28.14/ 0737.435.628

264. **Liberty** Center, chiar la Mall dec., et. 5/8, 41 mp, 1991, Liberty Center, chiar la Mall, pe strada Nasaud, cf. 1, dec.a, complet renovata, mobilata, utilata, gresie, faianta, parchet, termopane, usa metalica, bloc din 1991, 41 mp, libera; **43.000 €;** ☎0732.135.467 office@ramax.ro

265. **Liberty** Center, chiar la Mall, dec., et. 5/8, 41 mp, 1991, pe strada Nasaud, cf. 1, dec.a, complet renovata, mobilata, utilata, gresie, faianta, parchet, termopane, usa metalica, bloc din 1991, 41 mp, libera, 10 minute Unirii, toate actele, **43.000 €;** ☎0728.777.132 office@ramax.ro

266. **Lucretiu** Patrascanu, semidec., et. parter/10, 31 mp, chiar la metrou Costin Georgian, renovata, gresie, faianta, parchet, termopane, bucatarie mobilata, balcon mare, 10 minute parc IOR, **37.000 €;** ☎0728.777.132 office@ramax.ro

267. **Luica,** Str. Orastie, semidec., et. 4/4, 28 mp, garsoniera etaj 4 din 4, curata, cu imbunatatiri - usa metalica, termopane, gresie - faianta, centrala termica, apometre; balcon inchis. Zona linistita. Acte la zi. Proprietar **28.900 €;** ☎0766.647.658

268. **Metalurgiei** stradal, dec., et. 1/5, 34 mp, 2018, bulevardul Metalurgiei stradal garsoniera dec.a 34 mp, etaj 1/5, lift, contorizari separate, finisaje la alegere, parcare, avans 5%, accept credit, comision 0. **35.500 €;** ☎0724.112.489/ 0720.544.781 stefan@sudrezidential.ro

269. **Metalurgiei,** dec., et. 3/3, 41 mp, 2017, de vanzare garsoniera dec.a, confort 1, suprafata utila 33.35mp + 7.32 mp suprafata balconului, sector 4. Pret: 42.703 eur, tva inclus. **42.703 €;** ☎0761.660.013 office@mediacity.ro

270. **Metalurgiei,** dec., et. 3/5, 2018, finisajele incluse in pret: obiecte sanitare de inalta calitate, usi de interior, tamplarie termopan Rehau 5 camere Low-E cu glafuri exterioare, gresie si faianta din import. **35.500 €;** ☎0732.585.966/ 0720.546.777 roxana.lupea@sudrezidential.ro

271. **Metalurgiei,** dec., et. 1/5, 34 mp, 2018, garsoniera dec.a, zona excelenta, apropape de mijloacele de transport in comun si marile centre comerciale din zona. **35.500 €;** ☎0730.343.698/ 0723.142.418

272. **Metalurgiei,** dec., 36 mp, 2018, garsoniera moderna, etaj 1, Grand Arena Mall, 30.500 Euro; **30.500 €;** ☎0721.165.251/ 0727.239.293 anca@sudrezidential.ro

273. **Metalurgiei,** Carrefour Grand Arena, et. parter/5, 31 mp, 2018, ocazie garsoniera in bloc nou in constructie, decomadata,finisaje la alegere, centrala proprie, zona linistita, ratb aproape. Oferta este cat timp blocul este in constructie comision 0%, plata cash, **25.900 €;** ☎0726.375.629 cristian.mocanu@zonadesud.ro

274. **Metalurgiei,** Metro, Jumbo, dec., et. 2/5, 34 mp, 2018, garsoniera dec.a, etaj 2, bloc nou, finisaje la alegere, tva de 5% inclus in pret **35.500 €;** ☎0733.182.994/ 0799.877.999 laurentiu@sudrezidential.ro

275. **Metro** Militari, apartament 2 camere dec. dec., et. 3/7, 55 mp, 2018, Apartament 2 camere dec., zona Metro Militari, Militari Residence, comision 0. Direct dezvoltator. **45.000 €;** ☎0735.299.242/ 0751.336.390 office@expresscasaimobiliare.ro

276. **Metro** Militari, Auchan, dec., et. 3, 32 mp, 2019, bucatarie inchisa, direct dezvoltator, garsoniera, bucatarie inchisa, bloc p+5 (placa+pod), cu lift, finisaje la alegere, canalizare, gaze, curent electric, Ratb 178 si 138 la 100 m, comision 0; **27.000 €;** ☎0761.440.400 myhaela_popescu@yahoo.com

277. **Metro** Militari, Auchan, dec., et. 2, 2019, direct dezvoltator, garsoniera, bucatarie inchisa, ratb la 100ml, finisaje la alegere, tamplarie Salamander, curent electric, cablu tv, gaze, centrala (condensatie), izolatie exterioara, comision 0, **27.000 €;** ☎0761.440.400 myhaela_popescu@yahoo.com

278. **Metro** Militari, Auchan, dec., et. 2, 32 mp, 2019, direct dezvoltator, garsoniera, dec.a, bucatarie inchisa, finisaje la alegere, canalizare, gaze, curent electric, bloc P+5, cu lift, Ratb 178 si 138. Pret 27 000 e. Comision 0. **27.000 €;** ☎0761.440.400 myhaela_popescu@yahoo.com

279. **Metro** Militari, Auchan, dec., et. 3, 32 mp, 2019, direct dezvoltator, garsoniera, dec.a, bucatarie inchisa, finisaje la alegere, canalizare, gaze, curent electric, dezuridizator, p+5, cu lift, Ratb 178 si 138, **27.000 €;** ☎0761.440.400 myhaela_popescu@yahoo.com

280. **Metro** Militari, Auchan, et. 4, 32 mp, 2019, direct dezvoltator, garsoniera, dec.a, bucatarie inchisa, finisaje la alegere, canalizare, gaze, curent electric, statia RATB 178 si 138 la 150 ml. tamplarie Salamander, centrala (condensare), **27.000 €;** ☎0761.440.400 myhaela_popescu@yahoo.com

281. **Metro** Militari, Militari Residence, dec., et. 4/8, 34 mp, 2017, garsoniera zona Militari Residence, str. Rezervelor, dec.a, mobilata si utilata. **32.500 €;** ☎0735.299.242/ 0751.336.390 office@expresscasaimobiliare.ro

282. **Metrou** 1 Decembrie 1918, bloc nou, comision 0, dec., et. 2/3, 33 mp, 2018, comision 0, garsoniera in bloc in constructie, metrou 1 Decembrie 1918, etaj 2, dec.a, 33 mp; se vinde finisata, la cheie, inclusand aici si centrala termica. Pretul nu include TVA; **34.285 €;** ☎0735.219.876 vlad.m@star-construct.ro

283. **Metrou** 1 Decembrie 1918, garsoniera, bloc nou, dec., et. 3/5, 33 mp, 2019, dezvoltator, garsoniera, 33 mp, zona in plina dezvoltare, bloc nou, complex rezidential, constructie beton, caramida, izolatie polistiren, finisaje la alegere, g, f, p, t, um, consiliere financiara, detalii tel. **33.200 €;** ☎0730.888.285 iulian.tanasie@sudenesud.ro

284. **Metrou** Aparatorii Patriei, Berceni, negociabil dec., et. 1/4, 39 mp, 2018, metrou Aparatorii Patriei, Berceni, garsoniera in bloc nou, Eden Home, negociabil, predare la cheie, direct dezvoltator, comision 0, finisaje calitate superioara P+4, cu lift.0722204952 **36.000 €;** ☎0722.204.952

285. **Metrou** Berceni, 200 metri dec., et. 4/5, 35 mp, 2018, Garsoniera metrou Berceni, 200 metri. Imobilul se vinde finisat complet, contorizat individual si bransat la toate utilitatile orasului, **32.200 €;** ☎0738.294.929/ 031.404.01.11 magazinul.imobiliar@gmail.com

286. **Metrou** Costin Georgian dec., et. 3/4, 21 mp, 1972, Vand garsoniera 400 m de metrou Costin Georgian, 200 m Piata Minis, Blv Lucretiu Patrascanu, str Badeni, particular. Exclus firme imobiliare, **33.000 €;** ☎0769.631.766

287. **Metrou** Dimitrie Leonida semidec., et. 1/3, 25 mp, 2018, Garsoniera metrou Dimitrie Leonida. Imobilul se vinde finisat complet, contorizat individual si bransat la toate utilitatile orasului. Finalizare august 2018, **27.500 €;** ☎0738.294.929/ 031.404.01.11 magazinul.imobiliar@gmail.com

288. **Metrou** Dimitrie Leonida, dec., et. 1/5, 39 mp, 2017, garsoniera Leonida, finisata la cheie, racordata la toate utilitatile orasului. **31.500 €;** ☎0722.557.782/ 0728.888.168 catalin.stoian@sudrezidential.ro

289. **Metrou** Dimitrie Leonida, sos Berceni, dec., et. 2/5, 2019, garsoniera dec.a 35.40 mp+3.30 mp balcon, etajul 1 din 5, imobil nou, lift silentios, finisaje la alegerea, utilitati, contorizare separata, parcare inclusa. Se accepta credit! Comision 0%; **41.500 €;** ☎0721.888.400/ 0733.374.103 ionel@sudrezidential.ro

290. **Metrou** Dimitriei Leonida dec., et. 3/5, 36 mp, 2018, locuinta are o suprafata utila totala de 36 mp si se vinde complet finisata! Imobilul este bransat la toate utilitatile orasului. Distanta Metrou - 10 min **33.900 €;** ☎0722.652.640 diana.berinde@premierimobiliare.ro

291. **Metrou** Nicolae Teclu, Prima Casa apt 1 cam semidec., et. 1/11, 31 mp, 2018, 25 mp, prima casa garsoniera spatioasa 10 minute de metrou Nicolae Teclu centrala termica parchet gresie faianta obiecte sanitare noi usa metalica la intrare racordata la utilitati. Pret 32 475 e cu TVA; **32.475 €;** ☎0721.389.312 directconstructor@gmail.com

292. **Metrou** Straulesti, 42 mp, ocazie garsoniera dec., et. parter/4, 41 mp, 2007, **40.499 €;** ☎0720.714.919 razvan.dumitrescu@catoma.ro

293. **Mihai** bravu Dimitrov, Avrig, semidec., et. 8/10, 1983, garsoniera confort 1, renovata, instalatii sanitare si electrice noi usi schimbate parchet, termopan, usa metalica, aer conditionat. Moobilata, utilata asa cum se vede, ideal investitie. Libera de la 1 iulie. **46.500 €;** ☎0723.261.575 tudorsimobiliare@yahoo.com

294. **Mihai** Bravu, Foisorului, semidec., et. 3/5, 40 mp, 2009, gars10 min de metrou, paza, intrare cu bariera, bloc 2009, etaj 3/5, centrala proprie, gresie, faianta, parchet, termopan, usa metalica, rulouri exterioare cu telecomanda, debara, lift, zona linistita, **53.900 €;** ☎0773.931.307

295. **Militari** dec., et. 4/7, 35 mp, 2017, constructie noua care se va finaliza la sfarsitul anului 2017 predare la cheie, fara taxa de mentenata, parcare la liber, contorizari individuale. Zona cu facilitati: magazine, restaurante, **31.500 €;** ☎0722.166.933 vanzari@militari-residence.ro

296. **Militari** dec., et. parter/6, 36 mp, 2018, garsoniera 37 mp utili. Finalizare august 2018. Se preda la cheie cu finisaje la alegere, loc parcare, contorizare separata, bloc aerisit,apropape de RATB, Auchan,10 min de metrou Preciziei, **22.000 €;** ☎0744.689.623 serbancatalin23@yahoo.ro

297. **Militari** dec., et. 3/7, 2017, Residence, in bloc nou, finalizare 2017, finisaje incluse, bransamente, contorizari individuale, baie utilata, CT. Ratb, parcare, magazine, piscine, etc. **31.500 €;** ☎0722.166.933 vanzari@militari-residence.ro

298. **Militari** dec., et. parter/7, 49 mp, 2017, Residence, in bloc nou, finalizare 2017, finisaje incluse, bransamente, contorizari individuale, baie utilata, CT. Ratb, parcare, magazine, piscine. **40.915 €;** ☎0722.166.933 vanzari@militari-residence.ro

299. **Militari** semidec., et. parter/4, 18 mp, 1976, Vand garsoniera zona metrou Preciziei Militari (2 min), cu centrala proprie, gaze, incalzire prin calorifere si pardoseala. Etaj: parter/4, zona linistita, aproape de Auchan Militari, 19.000 euro negociabil, **19.000 €;** ☎0766.728.991 ionutbala98@yahoo.com

300. **Militari** Gorjului Velei, dec., et. 4/4, 30 mp, 1980, Militari Gorjului Velei, garsoniera cf 1, 30mp, decom, etaj 4, libera, cadastru, intabulare,merita vazuta, pret discutabil, **32.500 €;** ☎0767.922.400/ 0722.912.924 cordialimobiliare@yahoo.com

301. **Militari** Metro, dec., et. 1/7, 37 mp, 2017, bloc nou, caramida + beton armat, finisaje la alegere incluse in pret, contorizari individuale, baie utilata, ct. Finalizare august 2017. Parcari, magazine, restaurante, parcuri, **33.300 €;** ☎0722.166.933 vanzari@militari-residence.ro

302. **Militari** Metro, dezvoltator 1, 2 camere dec., et. 1/6, 30 mp, de la 22400, Pollux Residence va ofera la vanzare, cu comision 0, garsoniere, apartamente, cu suprafete generoase, si finisaje de calitate, la preturi mici, fara taxa de mentenanta. **22.400 €;** ☎0732.776.334 pollux_residence@yahoo.com

303. **Militari** Residence dec., et. parter/7, 35 mp, 2017, bloc nou, finalizare 2017, finisaje incluse, centrala termica, fara taxa de mentenanta. Zona faianta dezvoltata: centru comercial, parcari, parcuri, scoala, gradinite, **30.625 €;** ☎0722.166.933 vanzari@militari-residence.ro

304. **Militari** Residence dec., et. parter/7, 33 mp, 2017, bloc nou, finalizare 2017, finisaje incluse, centrala termica, fara taxa de mentenanta. Zona faianta dezvoltata: centru comercail, parcari, parcuri, scoala, gradinite, **28.800 €;** ☎0722.166.933 vanzari@militari-residence.ro

305. **Militari** Residence semidec., et. 4/6, 50 mp, 2018, bloc nou, mijloace de transport, loc de joaca, spatiu verde **42.500 €;** ☎0741.700.100

306. **Militari** Residence dec., et. 1/7, 31 mp, 2017, constructie noua, 2017 predare la cheie, fara taxa de mentenanta. Ansamblu rezidential cu parcuri, locuri de parcare incluse, magazine, piscine, scoala, gradinita, **27.900 €;** ☎0722.166.933 vanzari@militari-residence.ro

307. **Militari** Residence dec., et. 3/6, 39 mp, 2017, constructie noua, finalizare august 2017, predare la cheie, fara taxa de mentenanta. Ansamblu rezidential cu parcuri, locuri de parcare incluse, magazine, piscine, scoala, gradinita, **35.000 €;** ☎0722.166.933 vanzari@militari-residence.ro

308. **Militari** Residence dec., et. 7/7, 40 mp, 2017, Garsoniera, direct dezvoltator, comision 0, fara taxa de mentenanta, finalizare 2017, bloc beton/caramida, gresie, faianta, parchet, centrala, finisaje de calitate la alegere, **36.000 €;** ☎0722.166.933 vanzari@militari-residence.ro

309. **Militari** Residence garsoniera semidec., et. 3/6, 32 mp, 2018, cauti o garsoniera sau un apartament? Avem compartimentari cu suprafete generoase si finisaje de calitate, la preturi speciale; **23.900 €;** ☎0741.700.100 pollux.residence@gmail.com

310. **Militari** Residence garsoniera dubla semidec., et. parter/6, 35 mp, 2018, direct dezvoltator, garsoniera finalizata, dec.a, Militari Penny, 35 mp se vinde la cheie, cu finisaje la alegere-gresie, faianta, parchet, centrala termica (condensare); **29.750 €;** ☎0741.700.100 pollux.residence@gmail.com

311. **Militari** Residence Metro Chiajna, dec., et. 3/4, 33 mp, 2017, Militari Residence, limita sector 6, imobil 21 ap, mutare imediat, caramida interior exterior, bucatarie inchisa, lift, interfon, spatiu comercial in complex, acces telefonic, RATB 178 la 3 min. pietonal, canalizare **28.900 €;** ☎0733.297.801 sceuroforestcom_srl@yahoo.com

312. **Militari** Residence, dec., et. 1/7, 31 mp, 2017, bloc finalizare 2017 finisaje incluse in pret la alegere, centrala termica, contorizare individuala, 2 lifturi, termopan Veka tripan, **27.900 €;** ☎0722.166.933/ 0723.013.946 vanzari@militari-residence.ro www.militari-residence.ro

313. **Militari** Residence, dec., et. 3/7, 35 mp, 2017, bloc finalizare mai 2016, balcon inchis, finisaje incluse in pret la alegere, centrala termica, contorizare individuala, termopan Veka tripan, **31.500 €;** ☎0722.166.933/ 0723.013.946 vanzari@militari-residence.ro www.militari-residence.ro

314. **Militari** Residence, dec., et. 2/7, 31 mp, 2017, bloc finalizare mai, finisaje incluse in pret la alegere, centrala termica, contorizare individuala, 2 lifturi, termopan Veka tripan, **27.100 €;** ☎0722.166.933/ 0723.013.946 vanzari@militari-residence.ro www.militari-residence.ro

315. **Militari** Residence, dec., et. 2/7, 33 mp, 2017, constructie noua, 2017, predare la cheie, fara taxa de mentenanta. Ansamblu rezidential cu parcuri, locuri de parcare incluse, magazine, piscine, scoala, gradinita, **29.700 €;** ☎0722.166.933 vanzari@militari-residence.ro

316. **Militari** Residence, dec., et. 4/7, 35 mp, 2018, garsoniera dec.a, finisaje impecabile!, comision 0%, pozitie excelenta, compartimentare foarte buna; **33.000 €;** ☎0735.299.242/ 0751.336.390

317. **Militari** Residence, dec., et. 4/7, 32 mp, 2018, garsoniera impecabila in Militari Residence, comision 0. Se poate vinde mobilata sau nemobilata. Pentru plata cash se poate negocia. **24.500 €;** ☎0735.299.242/ 0751.336.390

318. **Militari** Residence, dec., et. 4/6, 32 mp, 2018, garsoniera in Militari Residence cu finalizare in 2018. Finisaje impecabile. Comision 0. Se poate vinde mobilata sau nemobilata. **25.000 €;** ☎0735.299.242/ 0751.336.390 viorel.miulet94@gmail.com

319. **Militari** Residence, dec., et. 3/6, 29 mp, 2018, garsoniera in Militari Residence, finisaje impecabile!Se poate vinde mobilata sau nemobilata, comision 0%. Pentru plata cash se poate negocia; **26.000 €;** ☎0735.299.242/ 0751.336.390

320. **Militari** Residence, dec., et. 3/7, 35 mp, 2018, garsoniera in Militari Residence. Finisaje impecabile. Se poate vinde mobilata sau nemobilata. Comision 0. **32.500 €;** ☎0735.299.242/ 0751.336.390 viorel.miulet94@gmail.com

321. **Militari** Residence, dec., et. 4/6, 27 mp, 2018, garsoniera in Militari Residence. Se vinde mobilata sau nemobilata. Comision 0. Mai multe detalii la numarul de telefon: **25.000 €;** ☎0735.299.242/ 0751.336.390

322. **Militari** Residence, dec., et. 2/7, 30 mp, 2018, garsoniera in Militari Residnece. Finisaje impecabile. Se poate vinde mobilata sau nemobilata. Comision 0. **25.500 €;** ☎0735.299.242/ 0751.336.390

323. **Militari** Residence, dec., et. 3/6, 27 mp, 2018, Garsoniera luminoasa, cu finisaje premium. Acces rapid RATB 138/ 178/ 406. Complex cu bariera, zona verde, locuri de parcare **23.900 €;** ☎0741.700.100 pollux.residence@gmail.com

324. **Militari** Residence, dec., et. 1/7, 33 mp, 2018, Metro Militari, direct dezvoltator, comision 0, fara taxa de mentenanta, termen de finalizare septembrie 2018, bloc beton/ caramida, gresie, faianta, parchet, centrala, finisaje de calitate la alegere. **28.000 €;** ☎0722.166.933 vanzari@militari-residence.ro

325. **Militari** Residence, dec., et. 3/6, Militari Residence, in bloc nou, finalizare 2018, finisaje incluse, bransamente, contorizari individuale, baie utilata, Ratb, parcare, magazine etc. **34.850 €;** ☎0741.700.100

326. **Militari** Residence, dec., et. 3/6, 31 mp, 2018, vand garsoniera zona Militari Residence, comision 0. **31.000 €;** ☎0767.969.740/ 0767.969.740

327. **Militari** Residence, Apeductului, dec., et. 2/3, 35 mp, 2018, Militari Residence, str Apeductului, proiect deosebit p+3, lift, bucatarie 8 mp, terasa 5 mp, loc parcare. Compartimentarea interioara avantajoasa cu un living de 17 mp. **30.000 €;** ☎0768.717.830 nova.rezidential@yahoo.com

328. **Militari** Residence, comision 0%, dec., et. 1/3, 41 mp, 2017, garsoniera, dec.a, etj. P /3, bucatarie inchisa, in imobil constructie 2017, faza la alb cu finisaje la alegere incluse in pret, canalizare, toate utilitatile, contorizare individuala, RATB 3-4 min.credit, **35.000 €;** ☎0736.860.180 staffimobiliar@yahoo.ro

329. **Militari** Residence, garsoniera demisol inalt dec., et. demisol/3, 25 mp, 2018, oferta de vanzare garsoniera dec.a, zona Militari Residence, situata la demisol inalt.Garsoniera se vinde cu finisaje "la cheie"Optional - loc de parcare privat; **19.950 €;** ☎0735.299.242/ 0751.336.390 office@expresscasaimobiliare.ro

330. **Militari** Residence, garsoniera, dec., et. 2/6, 38 mp, 2017, bloc nou, cu finalizare august 2017 finisaje la alegere incluse in pret, contorizari individuale, parcare, ratb, parcuri, magazine, **34.200 €;** ☎0722.166.933 vanzari@militari-residence.ro

331. **Militari** Residence, Metro Militari, garsoniera dec., et. 1/7, 35 mp, 2017, Vanzare garsoniera dec.a, zona Militari Residence, Metro Militari. Garsoniera se poate vinde mobilata sau nemobilata. Comision 0. Reducere la plata cash. **35.000 €;** ☎0735.299.242/ 0751.336.390 office@expresscasaimobiliare.ro

332. **Militari** Residence, Penny Market, dec., et. 2/6, 27 mp, 2018, garsoniera, direct dezvoltator, comision 0, fara taxa de mentenanta, constructie 2018. Bloc beton/ caramida, gresie, faianta, parchet, centrala. Mijloc de transport in comun RATB 406, 138, 178 **23.900 €;** ☎0741.700.100 pollux.residence@gmail.com

333. **Militari** Residence, Rezervelor, dec., et. parter/7, 37 mp, 2018, garsoniera in bloc nou, 2017, finisaje la alegere incluse in pret, bransamente, contorizari individuale, parcare, ratb, parcuri, magazine, **31.800 €;** ☎0722.166.933 vanzari@militari-residence.ro

334. **Militari** Residence, str. Rezervelor nr. semidec., et. 3/6, 35 mp, 2018, garsoniera in Militari Residence. Finisaje impecabile - se poate vinde mobilat sau nemobilat1. Pentru plata cash se negociaza, comision 0%, **33.000 €;** ☎0767.969.740/ 0767.969.740

335. **Militari,** dec., 2017, apartamente 1 camere cu mobila bucatarie inclusa in zona Militari, **29.900 €;** ☎0722.566.222

336. **Militari,** dec., et. 1/11, 35 mp, 2019, garsoniera de tip A in complex Plaza Residence Faza 2. Termen de finalizare octombrie 2019.Unitatile se predau semifinisate **42.100 €;** ☎0738.713.282/ 0738.713.283 office@plazaresidence.ro

337. **Militari,** dec., et. 2/11, 35 mp, 2019, garsoniera de tip A in complex Plaza Residence Faza 2. Termen de finalizare octombrie 2019.Unitatile se predau semifinisate; **42.100 €;** ☎0738.713.282/ 0738.713.283 office@plazaresidence.ro

338. **Militari,** dec., 33 mp, 2017, garsoniera la oferta, finalizata la cheie, finisaje de calitate, contorizari individuale. Mega Image, zona inverzita, 200 m statie Ratb, **27.000 €;** ☎0723.500.717 contact@amadeoresidence.ro www.amadeoresidence.ro

339. **Militari,** dec., 36 mp, 2017, garsoniera la oferta, finalizata la cheie. Finisaje de calitate, contorizari individuale. Mega Image, zona inverzita, 200 m statie RATB, **29.000 €;** ☎0723.500.717 contact@amadeoresidence.ro

340. **Militari,** dec., et. 1/11, 35 mp, 2019, garsoniera tip A in complex Plaza Residence faza 2.Se va preda semifinisat; **42.100 €;** ☎0738.713.282/ 0738.713.283 office@plazaresidence.ro

341. **Militari,** dec., et. 1/3, 36 mp, 2018, garsoniere, dezvolator, Militari, 36 mp utili. **30.000 €;** ☎0770.745.494 officevictoryresidence@yahoo.com

342. **Militari,** semidec., et. 9/11, 36 mp, 2011, particular vand garsoniera in Quadra 2, amenajata si utilata lux, 36 mp, et.9/11, vedere superba, se vinde mobilata si utilata. 10 minute de metrou Lujerului si Politehnica; **52.000 €;** ☎0720.530.533

343. **Militari,** semidec., et. 7/7, 25 mp, 2015, particular vand garsoniera mobilata si utilata lux, in bloc nou 2015, 25 mp, se vinde cum este in poze, totul este nou, acum este inchiriat 300 eur/luna se vinde cu chirias sau fara **39.000 €;** ☎0720.530.533

344. **Militari,** semidec., et. 5/11, 28 mp, 2011, particular, Lujerului, in Quadra 2, bloc nou, paza, AC, amenajata si utilata lux, et. 5/11, vedere superba, se vinde mobilata si utilata. 10 min de metrou, se vinde cu chirias sau fara 300 eur/luna. **49.000 €;** ☎0720.530.533

345. **Militari,** dec., et. 7/8, 40 mp, 1980, Veteranilor, dec, etaj 7 din 8, renovat, curat, aer conditionat, ideal investitie, apropiere mijloace de transport, metrou, pret neg, **42.500 €;** ☎0723.118.778/ 0723.118.760 stentorintermed@yahoo.com

346. **Militari,** 1-2 min. de Politie, Gorjului, dec., et. 2/4, 37 mp, 1980, garsoniera confort 1 cu balcon, se vinde mobilata si utilata complet, cu imbunatatiri: termopane, parchet, aer conditionat, gresie si faianta, pereti cu lavabila, calorifere schimbate, usor negociabil. **47.000 €;** ☎0722.528.996

347. **Militari,** Apeductului, Rezervelor, dec., et. 1/6, 40 mp, 2018, str Weiner Palada nr 6, bloc cu regim de inaltime p+6, 3 scari, 81 unitati locative, termen predare decembrie 2018, finisaje la alegere, centrala proprie, pret 32000 e (tva 5% inclus). **32.000 €;** ☎0799.936.443 proiectapeductului@iness-intermed.ro

348. **Militari,** Apeductului, Rezervelor, dec., et. 4/5, 40 mp, 2018, str Weiner Palada, dezvoltator, bloc cu regim de inaltime p+5, apartamente finisate la cheie, finisaje la alegere, centrala proprie. **32.000 €;** ☎0799.936.443 proiectapeductului@iness-intermed.ro

349. **Militari,** Auchan, dec., et. 3/7, 35 mp, 2018, cel mai mic pret de pe piata, raport calitate-pret, **24.900 €;** ☎0723.159.580/ 0722.150.470

350. **Militari,** Barsanesti, Iuliu Maniu semidec., et. 6/10, 32 mp, 1980, Militari, cf 1, semidec., 6/10, 1980, 32 mp, bloc mixt, renovata recent g, f, p, t, um, 3 min. metrou, Piata Gorjului, hypermarket-uri, scoli, gradinite, mijloace de transport, libera, acte, **39.500 €;** ☎0732.188.812

351. **Militari,** Complex Apusului, dec., et. parter/9, 41 mp, 1965, confort 1 parter inalt dec.a cu balcon mare logie st=41 mp, su=35 mp bloc mixt hol mare locuibil libera pret negociabil acces facil Bd.Uverturii - Iuliu Maniu statie 178 si 336, **44.900 €;** ☎0731.536.368

352. **Militari,** Dezrobirii, dec., et. 1/4, 29 mp, 2017, garsoniera str. Dezrobirii, Lacul Morii, zona linistita, acces usor catre tramvaiul 41, living 19 mp, balcon, loc parcare, bloc finalizat **35.000 €;** ☎0768.717.830 nova.rezidential@yahoo.com

353. **Militari,** Garsoniera ieftina direct dezvoltator, dec., et. 1/6, 32 mp, garsoniera in bloc nou, finisaje de calitate Bella Cassa, usi Classen, termopane Gealan, electrice si sanitare top, etaj 1, 27 m.p. utili, 32 m.p. construiti, blocul are canalizare, gaz, curent, apa, **23.900 €;** ☎0732.776.334 pollux_residence@yahoo.com

354. **Militari,** garsoniera ieftina direct dezvoltator, dec., et. 2/6, Militari Residence, Penny Market, garsoniera mare, 32 mp construiti, 27 mp utili, etaj 1, dec.a, balcon, compartimentari caramida, finisaje la alegere de calitate fara taxa mentenanta. **23.900 €;** ☎0732.776.334 pollux_residence@yahoo.com

355. **Militari,** Gorjului, comision 0%, dec., et. parter/6, 37 mp, 2018, garsoniera, dec.a, bucatarie inchisa, cu terasa proprie de 26 mp, pret TVA inclus, finisata la cheie. Comision 0% **49.990 €;** ☎0742.400.300

356. **Militari,** Iuliu Maniu, dec., et. 1/5, 35 mp, 2018, direct dezvoltator, bloc nou P+5 beton si caramida sector 6, predare la cheie, compartimentari interioare caramida, finisaje la alegere, centrala termica, statie Ratb la 100 m, toate utilitatile, parcare, **29.900 €;** ☎0733.248.555 alinagabriella2002@yahoo.com

357. **Militari,** Iuliu Maniu, dec., et. 2/5, 38 mp, 2018, direct dezvoltator, bloc nou P+5 beton si caramida sector 6, predare la cheie, compartimentari interioare caramida, finisaje la alegere, centrala termica, statie Ratb la 100 m, toate utilitatile, parcare, **31.800 €;** ☎0733.248.555 alinagabriella2002@yahoo.com

358. **Militari,** Iuliu Maniu, dec., et. 1/5, 35 mp, 2018, direct dezvoltator, bloc nou P+5 beton si caramida sector 6, predare la cheie, compartimentari interioare caramida, finisaje la alegere, centrala termica, statie Ratb la 100 m, toate utilitatile, parcare. **29.900 €;** ☎0733.248.555

359. **Militari,** Iuliu Maniu, dec., et. 2/5, 38 mp, 2018, direct dezvoltator, bloc nou P+5 beton si caramida sector 6,predare la cheie, compartimentari interioare caramida,finisaje la alegere, centrala termica, statie Ratb la 100 m, toate utilitatile, parcare. **31.800 €;** ☎0733.248.555

360. **Militari,** langa Auchan, Metro, str. Tineretului 31 semidec., 37 mp, 2018, Chiajna, bloc D+P+6+M, lift, geam tripan Salamander, pereti zidarie, statie RATB 178, 138, taxe mentenanta 0, dezvoltator, finisaje la alegere, finalizare vara, parcare, detalii la www.nuferilor.ro, **30.000 €;** ☎0772.020.517/ 0744.689.623 apartamente2016@gmail.com

361. **Militari,** langa Auchan, Metro, str. Tineretului 31 semidec., 43 mp, 2018, Chiajna, bloc D+P+7, lift, geam tripan Salamander, pereti zidarie, statie RATB 178, 138, taxe mentenanta 0, dezvoltator, finisaje la alegere, semidec., parcare, detalii la www.nuferilor.ro **36.000 €;** ☎0772.020.517/ 0744.689.623 apartamente2016@gmail.com

362. **Militari,** langa Auchan, Metro, str. Tineretului 31 semidec., 37 mp, 2018, demisol, bloc D+P+7, lift, geam Tripan Salamander, pereti zidarie, statie RATB 178, 138, taxe mentenanta 0, dezvoltator, finisaje la alegere, parcare, finalizare vara, detalii la www.nuferilor.ro, **24.000 €;** ☎0772.020.517/ 0744.689.623 apartamente2016@gmail.com

363. **Militari,** Lujerului, semidec., et. 9/11, 36 mp, 2011, garsoniera superba in bloc nou cu paza permanenta, foarte curat, civilizat, la 10 minute de metrou Lujerului, tramvai 41, Cora, Mall Plazza, mobilata, utilata full, balcon, liniste **54.000 €;** ☎0731.144.156

364. **Militari,** Metro, Auchan, dec., et. 7/7, 35 mp, 2018, garsoniere noi cu predare la cheie, total dec.e, balcon **25.000 €;** ☎0723.159.580

365. **Militari,** Metro, Rezervelor 58, dec., et. 7/7, 40 mp, 2017, bloc nou, caramida+ beton armat, finisaje la alegere incluse in pret, contorizari individuale, baie utilata, CT. Finalizare august 2017, Parcari, magazine, restaurante, parcuri, **36.000 €;** ☎0722.166.933 vanzari@militari-residence.ro

366. **Militari,** ocazie, dec., et. 2/4, 32 mp, 1982, cf. 1, fara imbunatatiri, aproape metrou, RATB, piata, Kaufland, Lidl, zona si bloc civilizate, **26.000 €;** ☎0763.698.327/ 0744.994.267

367. **Militari,** Pacii Residence garsoniera parter inalt, dec., et. parter/6, 52 mp, 2015, Pacii Residence, imobil constructie 2015, parter inalt/ D+P+6E, dec., 51, 70 mp total, bucatarie inchisa, partial mobilat, centrala, contorizare individuala, canalizare, balcon inchis, metrou 15 min. Pacii **43.000 €;** ☎0736.860.180/ 0763.770.161 staffimobiliar@yahoo.ro

368. **Militari,** Pacii, dec.,

Imobiliare vânzări GARSONIERE

430. **Piata** Victoriei, central dec., et. 9/10, 24 mp, 1974, Vanzare garsoniera, mobilata si utilata, bucatarie utilata si mobilata, etaj 9/10, stradal, bloc reabilitat termic mixt, situat in apropiere de metrou Victoriei **44.000 €;** ☎0722.702.564/ 0768.046.976 ioan.rusupfa@gmail.com

431. **Pipera,** semidec., et. 3/5, 45 mp, 2016, tip studio, living plus dormitor, finisaje peste medie, acces facil, toate utilitatile, centrala proprie, parcare, merita vazute, plus TVA 5 %, comision 0, loc de parcare inclus in pret, finalizat **52.380 €;** ☎0724.270.019 travaharealestate@gmail.com

432. **Pipera,** Jolie Ville, dec., et. 4/4, 40 mp, 2010, proprietar, 40 mp, garsoniera mobilita si utilita situata langa in Pipera langa gradinita Butterfly, lift, renovata complet, terasa cu vedere de exceptie, posibilitate parcare subterana. **59.000 €;** ☎0749.753.654 victor_crangureanu@yahoo.com

433. **Pipera,** rond OMV, dec., et. 1/7, 54 mp, 2018, garsoniera dec.a, 1/7, proiect demarat, finalizare iunie 2019, in complexul Ivory Residence Pipera, finisaje lux, centrala proprie, AC, direct dezvoltator, comision 0. www.ivoryresidence.ro **65.748 €;** ☎0751.595.959 office@ivoryresidence.ro

434. **Pitesti,** cartier Gavana 3 dec., et. 4/9, 40 mp, 2010, garsoniera este compartimentata astfel: living 10 mp, dormitor 13,5 mp, bucatarie 7,20 mp, baie 5,60 mp, balcon 3,50 mp, etaj 4/9 **45.000 €;** ☎0755.905.716 alinah45@yahoo.com

435. **Plaza** Romania dec., et. 7/9, 30 mp, 1970, proprietar vand garsoniera complet utilata si mobilata, **47.000 €;** ☎0755.013.835 ioneaxa@gmail.com

436. **Policlinica** Titan - Parc 24.900 euro, semidec., et. 9/10, 20 mp, 1976, etaj 9/10 semidec. cf 2. Este situata chiar langa Parc. Se poate vinde si cu mobila care este noua. Sunati acum, merita vazut, **24.900 €;** ☎0770.805.447 agentie2@mauwis.ro

437. **Politehnica** parc, Lujerului, Grozavesti dec., et. 7/11, 51 mp, 2007, studio de lux, 51 mp, complex rezidential Quadra Place, an 2007, Parc Politehnica, ideal locuinta sau investitie, chirie 350 euro, zona linistita, 15 min de metrou Lujerului, Grozavesti, Politehnica. **59.900 €;** ☎0741.113.137 litagheorghelucian@gmail.com

438. **Popesti** Leordeni, garsoniera dec.a, dec., et. parter/2, 2018, bloc nou p+2et, cu acces rapid la mijloacele de transport, la 2 statii de autobuz fata de centrul orasului. Garsoniera se vinde complet finisata cu loc de parcare in proprietate inclus. Dezvoltator; **32.000 €;** ☎0764.180.052/ 0723.509.708 office@nemarimobiliare.ro

439. **Popesti** Leordeni, strada Leordeni 94, et. 1/3, 34 mp, usa metalica, gresie, faianta, parchet, termopan, centrala termica, libera, renovata recent, **20.900 €;** ☎0721.175.022

440. **Postavarului,** 1 Decembrie, semidec., et. 4/10, 18 mp, cf. 2, libera, fara imbunatatiri, **23.000 €;** ☎0763.505.638

441. **Prelungirea** Ghencea Valea Oltului bloc nou garsoniera premium semidec., et. 3/3, 45 mp, **35.000 €;** ☎0725.540.400 vlad@vladtrimbitasu.ro

442. **Prelungirea** Ghencea, dec., et. 2/7, 40 mp, 2018, garsoniera dec.a, 40 mp, etaj 2, bloc nou, centrala proprie, gresie, faianta, parchet, obiecte sanatare, usi de interior, toate la alegerea clientului. Pret 32.900 euro **32.900 €;** ☎0725.225.369/ 0730.831.283 ganeaadi06@gmail.com

443. **Prelungirea** Ghencea, Cartierul Latin, dec., et. parter/7, 41 mp, 2018, garsoniera dec.a finisata la cheie, 41 mp sup. utila, balcon inchis, centrala proprie, interfon, obiecte sanitare, interfon, contorizata individual si bransata la toate utilitatile orasului. **31.900 €;** ☎0728.988.632/ 0722.480.411 adicraciun99@yahoo.com

444. **Prelungirea** Ghencea, Cartierul Latin, semidec., et. 8/9, 2012, garsoniera, dubla 42 mp, amenajata, mobilata si utilata, etaj 8/9, bloc 2012, modern, piata, statie Ratb, Mega Image, fitness, Restaurante, Farmacii, accepta credit Prima Casa sau ipotecar, **35.000 €;** ☎0726.663.288 pfaliviudumitrache@yahoo.ro

445. **Prelungirea** Ghencea, Cartierul Latin, dec., et. 5/7, 41 mp, 2018, Garsoniera Cartierul Latin, Prelungirea Ghencea. Vand garsoniera dec.a situata la etajul 5 intr-un imobil cu regim de inaltime S+P+7E nou construit cu termen de predare Noiembrie 2018, **32.900 €;** ☎0721.827.390/ 0727.239.293 cristi.farcas@sudrezidential.ro

446. **Prelungirea** Ghencea, garsoniera, liber, etaj 1 dec., et. 1/14, 39 mp, 2008, **42.500 €;** ☎0720.565.898 nicoleta.schik@activimob.ro

447. **Prelungirea** Ghencea, Valea Oltului, garsoniera premium bloc nou semidec., et. 3/3, 42 mp, **35.000 €;** ☎0725.540.400 vlad@vladtrimbitasu.ro

448. **Pucheni,** Rahova, sector 5 dec., et. 7/10, 54 mp, 2016, oferta, bloc caramida, corp B et. 7/10, finisaje import alegere, centrala proprie, apometre, tamplarie exterioara Rehau, zona securizata, foisor, teren sport, RATB 227, teren de joaca, TVA inclus, **37.000 €;** ☎0729.349.080 office@ideal-residence.ro

449. **Pucheni,** Rahova, sector 5, dec., 32 mp, 2016, oferta, ansamblu rezidential, corp C, 9/10, mobilat, finisaje moderne alegere, centrala proprie, tamplarie Rehau, usa antiefractie, apometre, spatii joaca copii, teren sport, tva inclus, comision 0, **29.200 €;** ☎0729.349.080 office@ideal-residence.ro

450. **Pucheni,** Rahova, sector 5, dec., 37 mp, 2016, oferta, ansamblu securizat, et. 8/10, pachet mobila, centrala proprie, usa metalica antiefractie, finisaje moderne, teren sport, piscina, foisor, spatiu joaca copii, Ratb 227, tva inclus, comision 0, **32.300 €;** ☎0729.349.080 office@ideal-residence.ro

451. **Quadra** Residence, Politehnica, Lujerului Militari dec., et. 6/10, 30 mp, 2011, mobilata/ utilata complet, aer conditionat, balcon, paza 24/24, supraveghere video non-stop, metrou, Ratb, mall, banci, parcuri, acces Crangasi, Grozavesti, Drumul Taberei, Virtutii. **50.500 €;** ☎0721.762.765/ 0721.522.411 enjoyimob@gmail.com

452. **Rahova** - Pucheni, dec., et. parter, 46 mp, 2016, particular, bloc 2016, garsoniera dubla, 46mp, se pot face 2 camere, balcon 7mp, centrala proprie, ac, usa metalica, parter, loc de parcare inclus in pret, fara agentii imobiliare, discutabil, **49.000 €;** ☎0733.787.340

453. **Rahova** intersectie Sebastian dec., et. 2/8, 42 mp, 1993, Rahova intersectie Sebastian, gars cf. 1 sporit, dec, 2/8, 42 mp, bloc 1988, acces imediat mijloace transport, merita vazuta, **40.000 €;** ☎0722.912.924/ 0767.922.400 cordialimobiliare@yahoo.com

454. **Rahova** Nasaud, dec., et. 2/8, 42 mp, 1993, garsoniera cf. 1 sporit, dec., 42 mp, etaj 2, bloc 1993, imbunatatiri, dressing, cadastru, intabulare, energetic, acces imediat mijloace de transport, bloc civilizat, merita vazuta, **40.000 €;** ☎0767.922.400/ 0722.256.664 cordialimobiliare@yahoo.com

455. **Rahova,** dec., et. 8/8, 40 mp, 1989, garsoniera situata in zona RAhova,, la intersectia dintre Calea Rahova, Calea Ferentari si Sebastian, multiple imbunatatiri, gresie, faianta, termopan, usa metalica, aer conditionat, **37.000 €;** ☎0743.136.972 luciionel@yahoo.com

456. **Rahova,** Alexandriei, Teius, dec., et. parter/4, 34 mp, gresie, faianta, parchet, termopan, centrala, libera, intab., **33.000 €;** ☎0723.949.182

457. **Rahova,** Antiaeriana, apartament tip studio A1 dec., et. 3/5, 39 mp, 2018, Noi, cei de la Oxy Residence iti oferim in mod gratuit consultanta financiara pentru achizitionarea apartamentelui mult visat prin programul prima casa sau prin credit ipotecar; **34.900 €;** ☎0737.282.225/ 0771.225.027 vanzari@oxyresidence.ro

458. **Rahova,** Antiaeriana, garsoniera Tip A3 dec., et. parter/parter, 2018, beneficiaza de oferta noastra promotionala valabila doar luna aceasta. Pentru a beneficia de pretul afisat, trebuie sa achiti un avans de minim 80 % **28.900 €;** ☎0737.282.225/ 0771.225.027 vanzari@oxyresidence.ro

459. **Rahova,** Barca semidec., et. 6/10, 29 mp, 1986, proprietar vand garsoniera confort 1 mobilata complet, **38.500 €;** ☎0723.590.246

460. **Rahova,** Bucuresti, Sector 5, Liberty Mall, dec., et. 1, 34 mp, 1990, proprietar, vand garsoniera conf. 1 Sebastian (sector 5), Liberty Mall, **37.000 €;** ☎0724.067.464

461. **Rahova,** Dream Residence dec., et. parter/6, 37 mp, 2018, garsoniera 37 mp, dec.a, complet finisata, sector 5, Dream Residence **34.900 €;** ☎0734.824.188 office@dream-residence.ro

462. **Rahova,** Dream Residence dec., et. parter/6, 37 mp, 2018, garsoniera 37 mp. Decomandata, complet finisata sector 5, Dream Residence, **34.900 €;** ☎0734.824.188 office@dream-residence.ro

463. **Rahova,** Dream Residence dec., et. 2/6, 41 mp, 2018, garsoniera complet finisata 41 mp Dream Residence **36.900 €;** ☎ office@dream-residence.ro

464. **Rahova,** Dream Residence dec., et. parter/6, 37 mp, 2018, garsoniera finisata complet 38 mp. sector 5 Dream Residence Prima Casa **34.900 €;** ☎ office@dream-residence.ro

465. **Rahova,** Dream Residence, et. 2/6, 41 mp, 2018, garsoniera 41 mp, dec., sector 5, Dream Residence; **36.900 €;** ☎0734.824.188 office@dream-residence.ro

466. **Rahova,** Dream Residence, dec., et. 2/6, 43 mp, 2018, garsoniera 43 mp complet finisata dec.a, sector 5, Dream Residence, **38.900 €;** ☎0734.824.188 office@dream-residence.ro

467. **Rahova,** Dream Residence, dec., et. 1/6, 46 mp, 2018, garsoniera 46 mp, dec.a sector 5, complet finisata, Prima Casa, **41.900 €;** ☎0734.824.188 office@dream-residence.ro

468. **Rahova,** garsoniera dec., et. 1/3, 33 mp, **29.500 €;** ☎0729.101.123 valeriu@valeriustancu.ro

469. **Rahova,** Muntii Carpati, dec., et. parter/10, 30 mp, 2018, garsoniera spatioasa dec.a, direct propietar, suprafata utila de 30 mp situata intr-un imobil nou construit. Contorizarea individuala, centrala proprie, loc de joaca pentru copii, parc. **27.900 €;** ☎0730.831.283/ 0725.225.369 parvuletnelu@yahoo.ro

470. **Rahova,** Nasaud, Liberty Mall, dec., et. 8/8, 45 mp, 1988, garsoniera comfort 1 sporit, dec.a, mobilata, aer conditionat, gresie, faianta, usa metalica, geamuri termopan, balcon, in stare buna, **43.000 €;** ☎0741.015.078 aeradu@yahoo.com

471. **Rahova,** stradal, statie Ratb Petre Ispirescu, dec., et. 10/10, 36 mp, 1984, Liceul D. Bolintineanu, in bloc mixt, imbunatatiri majore de calitate, instalatii electrice si sanitare noi, usi interior glisante din sticla, calorifere noi, usa metalica, aer conditionat, balcon inchis, **39.600 €;** ☎0762.612.172/ 0799.933.979

472. **Rams** Residence Dudesti, Cora, metrou, studio, ultralux, la cheie, semidec., et. 7/10, 49 mp, 2017, **57.700 €;** ☎0723.242.117 anisoara.tanase@galaxyimob.ro

473. **Republica,** Cora Pantelimon, semidec., et. 1/10, 52 mp, 2009, Garsoniera / Studio de vanzare in bloc nou etaj 1/10 Rams Residence zona Cora pantelimon, metrou (Republica si Pantelimon) si linii RATB catre toate directiile, confort 1, balcon mare 8,7mp. **52.500 €;** ☎0721.350.496 mihaila_mihaita@yahoo.com

474. **Sala** Palatului, Cismigiu, V1011 garsoniera dec., et. 7/8, 36 mp, 1948, **37.000 €;** ☎0766.442.554 violetaion@galaxyimob.ro

475. **Sebastian** intersectie cu 13 Septembrie, dec., et. 8/8, 42 mp, 1985, benzinaria Mol, vanzare garsoniera cf. 1, dec.a 42 mp, etaj 8, cu termopan, faianta balcon inchis, usa metalica, 2 lifturi, an constructie 1985, stradal, locatia se gaseste la Sebastian cu 13 Septembrie **41.000 €;** ☎0749.199.195 ion@confortcasaimobiliare.ro

476. **Sector** 4. dec., et. parter/5, 32 mp, 2017, Garsoniera beneficiaza de centrala termica proprie, finisaje interioare la alegere (gresie, faianta, parchet, usi de interior), tamplarie PVC cu geam termopan Low-e. Comision 0%, **25.900 €;** ☎0735.222.575 cosmin.topai@zon-adesud.ro

477. **Sector** 5, str. Aleea Livezilor, statia Valtoarei, et. 1/4, garsoniera cf. 3, gaze la usa, placa beton la fereastra 3,50 mx 1,50 m pentru constructie balcon, gresie, faianta, termopan, um, tv, neg., **12.000 €;** ☎0786.874.887

478. **Sinaia,** Valea Prahovei dec., et. 4/10, 57 mp, 2010, vand studio dec., 57.50 mp utili, dotat cu gresie, faianta, parchet, geamuri termopan, usa acces antiefractie, centrala termica, calorifere, obiecte sanitare in baie. Pret promotiona **39.700 €;** ☎0733.501.453 alexandra@olympus-residence.ro

479. **Sinaia,** Valea Prahovei, dec., et. 3/10, 55 mp, 2010, vand garsoniera Sinaia, dec.a, 55.80 mp utili cu: parchet, gresie, faianta, geamuri termopan, centrala+calorifere, usa metal intrare, obiecte sanitare in baie, 37.900 euro (fara TVA)-073350145. **37.900 €;** ☎0733.501.453 alexandra@olympus-residence.ro

480. **Sos.** Alexandriei- Penny, dec., et. 1/2, 38 mp, 2018, se preda finisata racordata la toate utilitatile, loc parcare , centrala proprie . **30.000 €;** ☎0764.665.766/ 0799.929.024 simona.b@star-construct.ro

481. **Sos.** Oltenitei, metrou, Ratb direct prp, dec., et. 1/5, 37 mp, 2017, fara agentii, gars. dec, finisaje de lux, parc peste drum, aproape mijloace transport, totul nou, proiect finalizat, se accepta toate formele de plata, centrala termica de apartament, geamuri termopan 4 anotimpuri, **27.000 €;** ☎0774.075.901/ 0749.122.233

482. **Soseau** Giurgiului, dec., et. 3/3, 30 mp, 2018, garsoniera finisata la cheie finisaje de calitate, contorizari individuale, statie tramvai si autobuz la 60m; **31.500 €;** ☎0723.589.336 office@termopane-nn.ro

483. **Soseaua** Berceni, dec., et. 3/8, 40 mp, 1986, garsoniera Sos Berceni stradal, 2 minute Piata Sudului metrou, confort 1 dec.a, etaj 3/8, constructie 1986, 40 mp, bloc reabilitat, **43.900 €;** ☎0732.592.007 georgedann74@yahoo.com

484. **Soseaua** Chitilei, Niagara, garsoniera 2018, dec., et. parter/3, 31 mp, 2018, direct dezvoltator, Sos Chitilei, strada Niagara, bloc nou 2018, la 500 ml de Pod Constanta, S+P inalt+1+2+3 retras, garsoniera situata la parter inalt, 31 mpu, finisata, 46900 euro. **46.900 €;** ☎0722.712.770 camuescu.razvan@gmail.com

485. **Soseaua** Chitilei,Lectorului dec., et. 1/3, 40 mp, 2017, particular, semimobilata, electrocasnice in garantie, balcon, **43.500 €;** ☎0760.194.710

486. **Soseaua** Leordeni, primaria Popesti dec., et. parter/3, 2018, garsoniera decomanda, 30 mp, noua, spatioasa. Apa, gaze, eletriccitate contorizate individual. Canalizare. Centrala proprie. Stradal. Loc de parcare inclus. Avans minim necesar 5%. Accept Prima Casa **26.800 €;** ☎0724.888.478/ 0799.155.458

487. **Soseaua** Leordeni, Primaria Popesti dec., et. parter/3, 2018, garsoniera decomanda, 30 mp, noua, spatioasa. Toate utilitatile trase, contorizate individual. Canalizare. Centrala proprie. Stradal. Loc de parcare inclus. Avans minim 5%. Accept Prima Casa **24.800 €;** ☎0724.888.478/ 0799.155.458

488. **Soseaua** Oltenitei, dec., et. 1/3, 34 mp, 2018, garsoniera spatioasa dec.a, in zona Soseaua Oltenitei,e, la etajul 1 intr-un imobil cu 3 etaje. Garsoniera se preda finisata si bransata la toate utilitatile. Comision 0%; **30.500 €;** ☎0722.652.640 diana.berinde@premierimobiliare.ro

489. **Soseaua** Oltenitei, Berceni, dec., et. 1/3, 35 mp, 2018, garsoniera dec.a, constructie noua din caramida phoroterm, pe cadre de beton. Foarte modern amenajata. Suna-ma iti pot propune si apartamente de doua camere lapreturi foarte mici. Hai la tine acasa; **30.050 €;** ☎0727.736.315

490. **Soseaua** Oltenitei, garsoniera dec.a, dec., et. 1/2, 35 mp, 2018, bloc nou zona verde, etaj 1, RATB, metrou, scoli, gradinite, locuri de joaca, centre comerciale, loc parcare, bloc cu regim mic de inaltime, curte interioara, geam la baie, centrala termica, **26.000 €;** ☎0728.407.191/ 0724.411.696

491. **Soseaua** Oltenitei, metrou Piata Sudului, dec., et. 5/7, 33 mp, 2019, garsoniera spatioasa, dec.a, ideal pentru investitie, pozitionata in imediata apropiere de mijloaclee de transport, dispune de toate imbunatatiriile, contorizare individuala, etaj intermediar, **35.700 €;** ☎0730.250.305

492. **Spital** Pantelimon, strada Aurului, semidec., et. 6/10, 18 mp, 1975, garsoniera confort 2, libera, renovata, mobilata si utilata cu materiale de calitate, etaj 6, la 2 minute de mijloace de transport in comun, langa parc, magazine, scoli, gradinite, piata, accepta credit **25.500 €;** ☎0737.164.576/ 0724.996.460

493. **Stirbei** Voda, Victoriei, Cismigiu, semidec., et. demisol/2, 36 mp, 1950, garsoniera ultracentral zona Stirbei Voda, Cismigiu, Gara de Nord, in vila la demisol inalt de 3.10 m cu suprafata de 36 mp; **50.000 €;** ☎0766.631.093 mihalcea_mihai30@yahoo.com

494. **Strada** Vadul Nou, dec., et. 4/4, 36 mp, 2014, garsoniera confort I, cu balcon si imbunatatiri. Pret discutabil, **25.000 €;** ☎0762.831.026/ 0766.271.697

495. **Straulesti** semidec., et. 3/4, 21 mp, garsoniera, 21 mp, confort 2 mobilata, utilata, bloc de garsoniere, gresie, faianta, parchet, termopan, baie si bucatarie, aer conditionat, blocul este renovat, reabilitat, blocul are gaze. **18.900 €;** ☎0724.545.953

496. **SUNNY BEACH - STATIUNE BULGARIA, PROPRIETAR BLOC 3 ETAJE, PISCINA PROPRIE, PAZA, 500 M PANA LA PLAJA. COLABOREZ AGENTII. OFER POZE, 29.900 €; ☎0723.860.499**

497. **Tei,** Domino, dec., et. 4/4, 28 mp, 1982, Tei, Domino, garsoniera spatioasa, dec.a, moderna, gresie, faianta, parchet, termopan, usa metalica, renovata complet, totul schimbat in 2016, etaj 4/4, supr 28 mp, an const. 1982. Negociabil. **39.900 €;** ☎0726.597.055 fery.kdwimob@gmail.com

498. **Tei,** Domino, dec., et. 6/10, 40 mp, 1987, Tei, Domino, garsoniera spatioasa, dec.a, nemobilata si neutilata, toate imbunatatiriile, finisaje foarte bune, gresie, faianta, parchet, termopan, usa metalica, etaj 6/10, constr 1987, supr 40 mp. **55.900 €;** ☎0726.597.055 fery.kdwimob@gmail.com

499. **test** testettet test testettet test testettet dec., et. 8/10, 2001, test testettet test testettet test testettet test testettet test testettet

500. **Th.** Pallady, Titan, metrou 1 Decembrie 1918 dec., et. 4/5, 45 mp, 2018, Direct dezcoltator, comision 0, constructie beton, caramida, izolat polistiren 10 cm, finisaje de inalta clasa la alegere, predare la cheie g, f, p, t, um, ct de apartament, se accepta credit, **40.800 €;** ☎0731.510.854 ionut.epure@zonadesud.ro

501. **Theodor** Pallady, 1 Decembrie, Grigorescu, Salajan dec., et. 1/3, 35 mp, 2011, particular, vand garsoniera conf. 1, 34.83 mp utili, in bloc nou 2011, la etajul 1 din ds+3e+M, cu curte interioara **36.500 €;** ☎0731.119.582 voicu.catalin@yahoo.com

502. **Theodor** Pallady, Ozana, dec., et. 1/5, 34 mp, 2018, garsoniera in bloc nou cu 5 etaje si lift, situata la 12-15 minute metrou 1 Decembrie 1918, **32.250 €;** ☎0730.170.085 bogdan.mavrogheorghe@zonadesud.ro

503. **Theodor** Pallady, Titan, dec., et. 3/5, 34 mp, 2019, vanzare garsoniera dec.a 34 mp adiacent Theodor Pallady; **33.200 €;** ☎0730.888.272 andrei.stanciu@zon-adesud.ro

504. **Theodor** Pallady, Titan, Ozana, 1 Decembrie 1918, dec., et. 1/2, 36 mp, 2018, garsoniera bloc nou situata la 13 minute metrou 1 Decembrie 1918; **33.450 €;** ☎0730.170.085 bogdan.mavrogheorghe@zonadesud.ro

505. **Timpuri** Noi - Splaiul Unirii - Vitan Mall dec., et. 4/4, 50 mp, 2006, garsoniera Timpuri Noi - Vitan Mall, bloc 2006, terasa mare, centrala proprie. Garsoniera se afla la 5 minute de Mall si 12 minute de metrou Timpuri Noi sau Mihai Bravu, 50mp, ac, g+f+p, acte complete, **46.900 €;** ☎0762.989.889 alex.smartrezidential@gmail.com

506. **Tineretului** dec., et. 10/11, 40 mp, 2015, Proprietar, vand garsoniera de 40 mp, cu panorama superba, parc Tineretului, pana la Casa Poporului, complex rez. The Park, an cons. 2015, lift, centrala, complet mobilata si utilata, Ap. ipotecat banca, **65.900 €;** ☎0730.012.881 camelialazea@yahoo.com

507. **Tineretului** Residence, Militari garsoniera complet mobilata si utilata semidec., et. 7/7, 38 mp, **37.000 €;** ☎0722.382.832 contact@erikachica.ro

508. **Tineretului,** strada Piscului, dec., et. 9/10, 34 mp, 1980, complet mobilata si utilata, **55.000 €;** ☎0721.071.235 nicoleta.giurea@yahoo.ro

509. **Titan** 4 Residence, 1, 2, 3, 4 camere, et. 2/4, 2018, direct dezvoltator, Titan 4 Residence este dezvoltat pe o suprafata de 6000 m2, cuprinde 4 blocuri cu regim de inaltime D+P+4 etaje, un total de 176 de locuinte. www.Titan4residence.ro **33.600 €;** ☎0787.506.572 vanzari@titan4residence.ro

510. **Titan** metrou 5 minute, semidec., et. parter/10, 31 mp, 1980, garsoniera libera, renovata, in bloc reabilitat termic, la 500 metri de metroul 1 Decembrie, se vinde mobilata si utilata, acte complete, proximitate piete si hypermarketuri, acces facil transport, **39.000 €;** ☎0727.864.288

511. **Titan** Nicolae Grigorescu, OMV, semidec., et. 4/4, 33 mp, 1962, garsoniera cf. 1, semidec.a, bloc reabilitat, pozitionata spre est, rulouri exterioare pvc, aer conditionat, bucatarie mare, mobilata, contorizare gaze, apometre, repartitpare, boxa, baie cu cada, hol **38.000 €;** ☎0722.330.307/ 0723.272.097 carinaimobiliare@yahoo.com

512. **Titan,** dec., et. 7/9, Piata Trapezului, metrou, cf 1 et 7, balcon, 40 mp, complet renovata locuibila, g+f+p+t+um, zona civilizata, pret bun, merita vazutatoate actele, **36.000 €;** ☎0761.749.316/ 0722.824.757

513. **Titan,** semidec., et. 1/10, 18 mp, 1972, Poatavarului, cf. 2, libera curata, acte la zi, **20.500 €;** ☎0727.884.946/ 0745.087.966 office_treibrazi@yahoo.com

514. **Titan,** et. 3/9, 1980, Potcoava, bloc 1980, aproape metrou Titan, parcul Lor, cf1, 4/9, balcon in termopane, complet renovata, facuta nou, g+f+p+t+um, bloc civilizat, super zona civilizata, toate actele, merita vazuta, neg, **42.500 €;** ☎0761.749.316/ 0722.824.757

515. **Titan,** dec., 40 mp, renovata, balcon inchis, aer conditionat, proprietar cu acte la zi, **43.700 €;** ☎0737.013.180

516. **Titan,** dec., strada Nicolae Grigorescu vav Liceul Anghel Saligny, 2 camere confort 2, parter, fara balcon, gresie, faianta, parchet, termopane, bucatarie mobilata, usa metalica, aer conditionat, 10 minute metrou **42.000 €;** ☎0728.777.132 office@ramax.ro

517. **Titan,** dec., et. 2/4, 15 mp, 1977, vand garsoniera cf. 3 cu baie si bucatarie, dotata cu aer coditionat si apa, calda peste tot casa e curata, o sa iti placa, am actele toate, sunt proprietar, zona bulevardul 1 Decembrie 1918, zona Auchan, **16.000 €;** ☎0723.873.999/ 0767.590.121

518. **Titan,** 1 Decembrie, Theodor Pallady, dec., et. 1/5, 34 mp, 2018, garsoniera complex rezidential nou Auchan, Titan, finisaje calitate superioara, **34.000 €;** ☎0740.026.772 andrada.pocovnicu@rfccity.ro

519. **Titan,** Auchan, metrou 1 Decembrie 1918 dec., et. 5/5, 46 mp, 2018, sector 3, garsoniera deosebita, 45.95 mp utili, complet finisata si echipata cu centrala termica proprie, calorifere, obiecte sanitare pentru bai, tamplarie PVC, usa metalica, instalatii, **45.950 €;** ☎0770.450.450/ 0771.246.246 office@estimobiliar.ro

520. **Titan,** Auchan, metrou 1 Decembrie 1918 dec., et. 1/3, 41 mp, 2018, Titan, Auchan, metrou 1 Decembrie 1918,garsoniera dec.a in apropiere de Auchan Titan **36.900 €;** ☎0741.430.423/ 0774.454.454

521. **Titan,** Auchan, metrou 1 Decembrie 1918, dec., et. 1/3, 41 mp, 2018, garsoniera dec.a in apropiere de Auchan Titan, **36.500 €;** ☎0741.430.423/ 0774.454.454 catalin@imobiliarest.ro

522. **Titan,** Auchan, metrou 1 Decembrie 1918, sector 3 dec., et. parter/5, 32 mp, 2018, garsoniera deosebita, 32 mp utili, complet finisata si echipata cu centrala termica proprie, calorifere, obiecte sanitare pentru bai, tamplarie PVC, usa metalica, instalatii, **35.900 €;** ☎0770.450.450/ 0771.246.246 office@estimobiliar.ro

523. **Titan,** Auchan, metrou 1 Decembrie 1918, sector 3 dec., et. 3/5, 34 mp, 2018, garsoniera deosebita, 33.80 mp utili, complet finisata si echipata cu centrala termica proprie, calorifere, obiecte sanitare pentru bai, tamplarie PVC, usa metalica, instalatii, **33.200 €;** ☎0770.450.450/ 0771.246.246 office@estimobiliar.ro

524. **Titan,** Auchan, metrou 1 Decembrie 1918, sector 3 dec., et. 4/5, 34 mp, 2018, garsoniera deosebita, 33.80 mp utili, complet finisata si echipata cu centrala termica proprie, calorifere, obiecte sanitare pentru bai, tamplarie PVC, usa metalica, instalatii, **33.800 €;** ☎0770.450.450/ 0771.246.246 office@estimobiliar.ro

525. **Titan,** Auchan, metrou 1 Decembrie 1918, sector 3 dec., et. 1/5, 34 mp, 2018, garsoniera deosebita, 33.95 mp utili, complet finisata si echipata cu centrala termica proprie, calorifere, obiecte sanitare pentru bai, tamplarie PVC, usa metalica, instalatii, **33.950 €;** ☎0770.450.450/ 0771.246.246 office@estimobiliar.ro

526. **Titan,** Auchan, metrou 1 Decembrie 1918, sector 3 dec., et. parter/5, 34 mp, 2018, garsoniera deosebita, 34.05 mp utili, complet finisata si echipata cu centrala termica proprie, calorifere, obiecte sanitare pentru bai, tamplarie PVC, usa metalica, instalatii, **34.050 €;** ☎0770.450.450/ 0771.246.246 office@estimobiliar.ro

527. **Titan,** Auchan, metrou 1 Decembrie 1918, sector 3 dec., et. 1/5, 35 mp, 2018, garsoniera deosebita, 34.4 mp utili, complet finisata si echipata cu centrala termica proprie, calorifere, obiecte sanitare pentru bai, tamplarie PVC, usa metalica, instalatii, **34.400 €;** ☎0770.450.450/ 0771.246.246 office@estimobiliar.ro

528. **Titan,** Auchan, metrou 1 Decembrie 1918, sector 3 dec., et. 2/5, 40 mp, 2018, garsoniera deosebita, 40.05 mp utili, complet finisata si echipata cu centrala termica proprie, calorifere, obiecte sanitare pentru bai, tamplarie PVC, usa metalica, instalatii **40.000 €;** ☎0770.450.450/ 0771.246.246 office@estimobiliar.ro

529. **Titan,** Auchan, metrou 1 Decembrie 1918, sector 3 dec., et. parter/3, 41 mp, 2018, garsoniera deosebita, 40.4 mp utili, complet finisata si echipata cu centrala termica proprie, calorifere, obiecte sanitare pentru bai, tamplarie PVC, usa metalica, instalatii **36.500 €;** ☎0770.450.450/ 0771.246.246 office@estimobiliar.ro

530. **Titan,** Auchan, metrou 1 Decembrie 1918, sector 3 dec., et. 2/5, 41 mp, 2018, garsoniera deosebita, 40.7 mp utili, complet finisata si echipata cu centrala termica proprie, calorifere, obiecte sanitare pentru bai, tamplarie PVC, usa metalica, instalatii **40.700 €;** ☎0770.450.450/ 0771.246.246 office@estimobiliar.ro

531. **Titan,** Billa semidec., et. 6/10, 32 mp, 1980, renovata total recent, gresie, faianta, parchet, termopan, utilata, 2 lifturi, bloc reabilitat, balcon, apropiere piata Salajan **44.900 €;** ☎0740.246.872/ 0723.399.229

532. **Titan,** Complex Edenia, dec., et. 8/11, 42 mp, 2013, garsoniera spatioasa 42 mp + boxa 6 mp, baie mare cu loc pentru masina de spalat, bloc deosebit, foarte curat, 2 lifturi, adapost ALA, paza si supraveghere video, **53.000 €;** ☎0723.597.105 dan_subasu@yahoo.com

533. **Titan,** Complex Nou High Class, dec., et. 3/5, 33 mp, 2018, Titan, Pallady, Complex High Class Rezidance, finalizare 2018, complet finisat, centrala proprie, parchet, gresie, faianta, usa metalica, din caramida, cadre beton, canalizare, gaz, apa, curent. **34.500 €;** ☎0730.888.271 emanuel@zonadesud.ro

534. **TItan,** fix langa metrou, proprietar, fara agentii dec., et. 2/4, 40 mp, 2016, Direct proprietar, vand garsoniera in bloc de caramida pe cadre de beton armat, etaj 2, dec.a, bucatarie separata, mutare rapida. Plata prin orice tip de credit bancar, **44.000 €;** ☎0771.789.644/ 0774.075.876

535. **Titan,** metrou 1 Decembrie 1918, sector 3 dec., et. 3/5, 40 mp, 2018, garsoniera deosebita, 39.35 mp utili, complet finisata si echipata cu centrala termica proprie, calorifere, obiecte sanitare pentru bai, tamplarie PVC, usa metalica, instalatii, **40.750 €;** ☎0770.450.450/ 0771.246.246 office@estimobiliar.ro

536. **Titan,** Metrou 1 Decembrie 1918, sector 3 dec., et. 1/5, 44 mp, 2018, garsoniera deosebita, 43.35 mp utili, complet finisata si echipata cu centrala termica proprie, obiecte sanitare pentru bai, tamplarie PVC cu geam tripan, calorifere, usa metalica, instalatii **43.350 €;** ☎0770.450.450/ 0771.246.246 office@estimobiliar.ro

537. **Titan,** metrou 1 Decembrie, Pallady dec., et. 1/4, 43 mp, 2017, garsoniera, dec.a, finisaje de lux la alegere, loc de parcare, toate utilitatile, centrala termica de apartament pe gaz, canalizare, apa curenta, aproape metrou, bloc mixt, **42.000 €;** ☎0774.075.876/ 0771.789.644

538. **Titan,** metrou, semidec., et. 4/4, 18 mp, chiar pe Nicolae Grigorescu, Potcoava, stradal, vedere spate, renovata complet, gresie, faianta, parchet, termopane, usa metalica, mobilata, toate actele, **26.500 €;** ☎0728.777.132 office@ramax.ro

539. **Titan,** Ozana, 1 Decembrie, metrou, dec., et. 5/5, 40 mp, 2018, direct dezvoltator, garsoniera dec, la cca 1100 m de metrou, finalizare noiembrie, peretii din caramida, finisaje premium la alegere, scolii, gradinite si centre comerciale in zona, centrala termica. Comision 0. **40.050 €;** ☎0738.155.810 gabi@activeestate.ro

540. **Titan,** Ozana, metrou 1 Decembrie 1918, sector 3, dec., et. parter/5, 37 mp, 2018, garsoniera deosebita, 37.04 mp utili, complet finisata si echipata cu centrala termica proprie, calorifere, obiecte sanitare pentru bai, tamplarie PVC, usa metalica, instalatii, **37.800 €;** ☎0770.450.450/ 0771.246.246 office@estimobiliar.ro

541. **Titan,** Ozana, metrou 1 Decembrie 1918, sector 3, dec., et. parter/5, 60 mp, 2018, garsoniera deosebita, 59.4 mp utili cu gradina inclusa, complet finisata si echipata cu centrala termica proprie, calorifere, obiecte sanitare pentru bai, tamplarie PVC, usa metalica, instalatii, **46.500 €;** ☎0770.450.450/ 0771.246.246 office@estimobiliar.ro

542. **Titan,** Ozana, metrou 1 Decembrie 1918, sector 3, dec., et. parter/5, 60 mp, 2018, garsoniera deosebita, 59.5 mp utili cu gradina inclusa, complet finisata si echipata cu centrala termica proprie, calorifere, obiecte sanitare pentru bai, tamplarie PVC, usa metalica, instalatii, **46.500 €;** ☎0770.450.450/ 0771.246.246 office@estimobiliar.ro

543. **Titan,** Ozana, Metrou 1 Decembrie 1918, sector 3, dec., et. 2/5, 41 mp, 2018, garsoniera superba, 40.35 mp utili, complet finisata si echipata cu centrala termica proprie, calorifere, obiecte sanitare pentru bai, tamplarie PVC, usa metalica, instalatii, **40.350 €;** ☎0770.450.450 office@estimobiliar.ro

544. **Titan,** Ozana, oferta garsoniera dec., et. 1/5, 40 mp, 2018, va ofer catre achizitie garsoniera, 40 mp , 12 min fata de statia de metrou 1 Decembrie 1918.Garsoniera se afla la etajul 1 al ulnui imobil cu 5 etaje. Se accepta orice modalitate de plata; **40.350 €;** ☎0737.811.000 ruxandra@zonadesud.ro

545. **Titan,**

Imobiliare vânzări 2 CAMERE

14. **1 Decembrie** 1918, Titan dec., et. 1/4, 44 mp, 2018, Propunem spre achizitie un apartament de 2 camere tip studio, in apropierea statiei de metrou 1 Decembrie1918. Direct de la dezvoltator 0% comision la administrare. Oferta disponibila pentru plata cash, **38.700 €;** ☎0738.155.832 teodor@activestate.ro

15. **1 Decembrie** 1918, Trapezului, dec., et. 1/2, 57 mp, 2018, 1 Decembrie 1918, Piata Trapezului, dec. 45 mp et.1/2, bloc 2018, Prima Casa, comfort 1, gresie, faianta, termopane, Lidle, Auchan, Dedeman, trafic redus, zona de vile, locuri de parcare, **47.900 €;** ☎0770.187.743/ 0725.597.221 bogdan.p@star-construct.ro

16. **1 Decembrie** metrou, dec., et. 3/10, 42 mp, 1977, dec., etaj 3/10, renovat, centrala termica, bloc anvelopat, loc parcare ADP, partial mobilat/utilat, acte la zi, se accepta credit. Vecinatati: Trapezului, Nicolae Grigorescu, Parc IOR. OVA 120126 **50.500 €;** ☎0731.324.660 office@catalog-rezidential.ro

17. **1 Decembrie,** Al. Ciucea, Ozana, Jean Steriadi, semidec., et. 2/10, 53 mp, 1973, ID: 4543, Al. Ciucea, 2 camere semidec.e, confort 1, etjul 2 din 10, suprafata 53 mp, bloc construit in 1973, renovat, bloc reabilitat, la 10 min de Metrou 1 Dec, loc de parcare, se accepta credit. **58.000 €;** ☎0738.685.854

18. **1 Decembrie,** Ilfov, agentie vindem apartamente, garsoniere, case, vile la preturi rezonabile. Relatii la: ☎0768.344.103/ 0720.263.896

19. **1 Decembrie,** metrou, Prima Casa, promotie, dec., et. 1/11, 39 mp, 2019, ansamblu rezidential format din 4 blocuri moderne, imprejmuit bariera intrare, conditii lux, parcari subterane, 5 minute de metrou 1 Decembrie, se preda la cheie in 2019 luna martie, acc Prima Casa. **44.500 €;** ☎0723.190.414 victor.a@star-construct.ro

20. **1 Decembrie,** Ozana, Th Pallady, direct dezvoltator dec., et. 1/4, 53 mp, 2018, str. Postasului 35, Bloc finalizat 2018, p+4, lift, 2 cam, 53 mp, et. 1, Tripan, centrala termica proprie, posibilitate de personalizare apartament, acte la zi, se accepta credit, fara intermediari, **49.137 €;** ☎0757.575.722 apx.pallady@gmail.com

21. **1 Mai** (Ion Mihalache) metrou semidec., et. 7, 50 mp, 1965, 1 Mai -Ion Mihalache, semidec., etaj 7, liber, vedere spate, bloc retras, reabilitat, scara curata, 2 minute metrou, toate actele, **50.000 €;** ☎0723.378.139 imnserv@imnserv.ro

22. **1 Mai** Primarie str Eugen Lovinescu, semidec., et. parter/parter, 42 mp, 1955, ap 2 cam baie buc la curte apa curenta canalizare lumina gaze; **35.000 €;** ☎0731.136.698/ 0765.643.014

23. **1 Mai,** Calea Grivitei - ap 2 cam, sdec, 48 mp. semidec., et. 7/7, 48 mp, 1961, Pozitionat la 1 minut de statia de metrou Grivitei, bloc retras de la sosea, reabilitat, are 1 aer conditionat si necesita renovare. In apropiere sunt scoli, gradinite, licee, parculete, **45.000 €;** ☎0786.961.760 mihai@imobiliare.net

24. **1 Mai,** Chibrit, apartament la cheie, semidec., et. 5/7, 49 mp, 1961, vrei un apartament la cheie, mobilat si utilat cu vedere catre case, pregatit sa te muti direct? Apartamentul este situat pe Bd. Ion Mihalache, cu vedere pe spate si acces rapid la metrou 1 Mai. **67.000 €;** ☎0722.732.975 axadomenii@yahoo.com

25. **1 Mai,** Chibrit, vanzare apartament 2 camere semidec., et. 5/7, 51 mp, 1961, va propun spre vanzare un ap. de 2 camere, cf. 1, semidec., etaj 5/7, suprafata totala 51 mp, bloc reabilitat, la 3 minute de metrou, pret neg. **59.500 €;** ☎0732.940.972 florikiss57@yahoo.com

26. **1 Mai,** Domenii, Mihalache, bloc 2014 modern dec., et. 3/3, 58 mp, **89.500 €;** ☎0725.540.400 vlad@vladtrimbitasu.ro

27. **102 The** Address ansamblu, apartament Joy dec., 51 mp, 2019, Apartamentele Joy, locul perfect unde te poti bucura de lini?te ?i confort, A®ntr-un spa?iu elegant. Stilul t?u via?? d? culoare tiec?rei A®nc?peri, iar finisajele premium A®?i creeaz? un mediu placut. **124.710 €;** ☎0737.111.144 sales@102theaddress.ro

28. **13 Septembrie** semidec., et. 8/8, 55 mp, 1989, Panduri, Monitorul Oficial, apartament 2 camere, semidec., etaj 8/8 (etajul 9 fiind tehnic), suprafata 55mp2, bloc din 1989, gresie, faianta, parchet, termopan, usa metalica, aer conditionat. **76.500 €;** ☎0733.879.988 george@grandcasa.ro

29. **13 Septembrie - Ionita Cegan semidec., et. 2/8, 58 mp, 1990, Marriot / Panduri, semidec., open-space, 2 camere, renovat, etaj 2/8, tamplarie PVC interior / exterior, compartimentat/ mobilat modern. Particular, 93.000 €; ☎0732.793.650**

30. **13 Septembrie,** semidec., et. 2/8, 55 mp, 1987, 1987 constructie bloc, semidec., 55 mp, etaj 2/8, gresie, faianta, parchet, termopane, usa metalica, mobilat si utilat, bloc stradal, vedere spate, cadastru si intabulare, **74.900 €;** ☎0731.144.153/ 021.231.23.18 florexhome@gmail.com

31. **13 Septembrie,** Margeanului Crizantemelor, 2 camere, gresie, f, parchet, t, usa metalica, centrala, gaze, acte la zi, merita vazut, **23.500 €;** ☎0766.862.569/ 0762.548.461

32. **13 Septembrie,** Margeanului, dec., et. parter/8, 54 mp, 1983, 13 Septembrie, Margeanului, spatiu cabinet, vad pentru cabinet, parter cu avize, 2 grupuri sanitare, toate instalatiile pentru cabinet, medical, stomatologic, ideal si terapii, salon coafura, masaj, **65.000 €;** ☎0722.274.245/ 0769.647.350 grup_eurobric@yahoo.com

33. **13 Septembrie,** Marriot semidec., et. 1/1, 47 mp, 1950, ap. 2+1 camere, zona 13 Septembrie, Marriot **62.000 €;** ☎0745.082.569 dana.tdr@gmail.com

34. **13 Septembrie,** Marriott dec., et. 4/7, 59 mp, 2018, 13 Septembrie, Marriott, ansamblul Hello Residence, 2 camere, 59 mp, dec., etaj 4/7, bloc nou, predare decembrie 2018, finisat complet, stradal; **76.335 €;** ☎0725.957.935

35. **13 Septembrie,** Marriott dec., et. 1/7, 64 mp, 2018, 13 Septembrie, Marriott, ansamblul Hello Residence, 2 camere, 59 mp, dec., etaj 4/7, bloc nou, predare decembrie 2018, finisat complet, stradal; **82.425 €;** ☎0725.957.935

36. **13 Septembrie,** Marriott, dec., et. 3/7, 2018, 13 Septembrie, Marriott, 2 camere, 60 mp, bloc nou, predare decembrie 2018, finisat complet, stradal. **78.330 €;** ☎0724.295.769

37. **13 Septembrie,** Marriott, dec., et. 1/7, 2018, 13 Septembrie, Marriott, 2 camere, 64 mp, bloc nou, predare decembrie 2018, finisat complet, stradal. **82.425 €;** ☎0724.295.769

38. **13 Septembrie,** Marriott, dec., et. 1/7, 65 mp, 2018, 13 Septembrie, Marriott, 2 camere, 65 mp, bloc nou, predare decembrie 2018, finisat complet, stradal. **84.735 €;** ☎0724.295.769

39. **13 Septembrie,** Marriott, dec., et. 1/7, 52 mp, 2018, 13 Septembrie, Marriott, ansamblul Hello Residence, 2 camere, 52 mp, dec., etaj 1/7, bloc nou, predare decembrie 2018, finisat complet, stradal. **67.725 €;** ☎0724.295.769

40. **13 Septembrie,** Marriott, et. 2/5, 2016, lift, centrala, liber, parcare+ **89.900 €;** ☎0723.627.531

41. **13 Septembrie,** Marriott, et. 4/5, 2016, lift, centrala, liber, parcare+ **82.500 €;** ☎0723.627.531

42. **13 Septembrie,** Monitorul Oficial, semidec., et. 8/8, 55 mp, 1989, vand apartament 2 camere, Calea 13 Septembrie Monitorul Oficial. Apartament semidec. din anul 1989, etaj 8/8, suprafata totala 55 mp, suprafata utila 52 mp, vedere spate, **73.500 €;** ☎0722.418.939 kadagodj@yahoo.de

43. **13 Septembrie,** Prosper, dec., et. parter/8, 64 mp, 1989, Parc Sebastian, ap de vanzare conf 1 dec, liber sup 64 mp, p/8, imbuntatiri, gresie faianta parchet, termopane, centrala termica, se vinde si mobilat si utilat, liber. **62.500 €;** ☎0737.195.132/ 0767.995.858

44. **13 Septembrie,** vanzare apartament 2 camere dec., et. 5/8, 62 mp, 1987, **74.000 €;** ☎0721.659.432 nelucandoi@galaxyimob.ro

45. **2 cam** 1980 Magheru- Pta Romana-Pta Amzei dec., et. 6/9, 54 mp, 1980, 2 cam, an 1980, dec., 2 min Metrou, ideal investitie, bloc special , intrare si vedere stradala, scara finisata, finisaje medii, contorizat, bucatarie spatioasa , contorizat, toate actele. **104.000 €;** ☎0758.323.323

46. **200 m** Metrou Pacii, Iuliu Maniu, dec., et. 2/11, 46 mp, 2019, bloc nou situat la 200 de metri de statia de metrou Pacii ofera spre vanzare apartament cu 2 camere, **58.500 €;** ☎0757.578.682 razvan@rotarpark.ro

47. **Afi** Cotroceni, NearCenter Residence Plaza 2, apartament 2 camere, dec., et. 4/5, 57 mp, **73.000 €;** ☎0722.382.832 contact@erikachica.ro

48. **Afi** Cotroceni, NearCenter Residence Plaza 2, apartament 2 camere, dec., et. 5/5, 57 mp, **73.000 €;** ☎0722.382.832 contact@erikachica.ro

49. **Alba** Iulia Decebal adiacent, bloc nou 2009, dec., et. 1/6, 54 mp, 2009, mobilat si utilat modern, la cheie, la etajul 1, termopan, aer conditionat, masina de spalat, lcd, foarte curat, disponibil imediat. Apartamentul are geam sat la baie cat si la bucatarie, **99.000 €;** ☎0728.736.846

50. **Alba** Iulia, dec., et. 9/10, 65 mp, 1995, rond Alba Iulia - stradal spre Casa Pop, cf1, dec, etaj 9/10, 65 mp, 2 balc, se lasa mob si utilat superlux, dressing f mare, bucat inch, a 3 a cam este birou, geam la baie, merita vazut-superinvestitie, **145.000 €;** ☎0734.709.930 imobuc2010@gmail.com

51. **Alba** Iulia, Decebal, metrou P-ta Muncii, dec., et. 2/5, 60 mp, 2018, bloc nou, birou vanzari, 3 modele dec.e, 30 blocuri finalizate, direct dezvoltator, bucatarie inchisa, balcon inchis, centrala proprie, finisaje premium, accept credit bancar, Calea Calarasilor. **97.000 €;** ☎0761.309.031

52. **Alba** Iulia, Unirii, dec., et. parter/3, 66 mp, 2018, imobil nou, direct dezvoltator Ds+P+2E+Mp, constructie 2018, dec., predare la cheie, finisaje la alegere, centrala proprie, incalzire in pardoseala, spatiu verde, metrou, lift, panouri fotovoltaice, ac **132.900 €;** ☎0758.234.495/ 0758.234.497 office.vulturilor.residence@gmail.com

53. **Alba** Iulia, Unirii, dec., et. 1/3, 42 mp, 2018, imobil nou, direct dezvoltator, Ds+P+2E+Mp, constructie 2018, dec., predare la cheie, finisaje la alegere, centrala proprie, incalzire in pardoseala, spatiu verde, metrou, lift, panouri fotovoltaice, AC. **79.900 €;** ☎0758.234.495/ 0758.234.497 office.vulturilor.residence@gmail.com

54. **Alba** Iulia, Unirii, dec., et. 1/3, 54 mp, 2018, imobil nou, direct dezvoltator, Ds+P+2E+Mp, constructie 2018, dec., predare la cheie, finisaje la alegere, centrala proprie, incalzire in pardoseala, spatiu verde, metrou, lift, panouri fotovoltaice, AC. **95.900 €;** ☎0758.234.495/ 0758.234.497 office.vulturilor.residence@gmail.com

55. **Aleea** Imasului 55, et. 4/4, 45 mp, 1974, ap. 2 camere, cf. 2 sporit, cu balcon, bloc curat, vecini civilizati, proprietate personala, **23.500 €;** ☎0761.525.036

56. **Alexandriei,** 60 mp, bloc nou, terasa mare, parcare dec., et. 3/4, 60 mp, 2018, ap 2 cam, bloc nou 2018, proiect inedit, Terasa Superba. Priveliste. Structura este realizata din beton B400, otel beton si caramida Porotherm (nu exista compartimentari din rigips). Comision 0. **45.850 €;** ☎0723.243.544/ 0799.929.024 natalin.p@star-construct.ro

57. **Alexandriei,** Cristalului, direct dezvoltator, 2018 dec., et. 3/6, 70 mp, 2018, acasa, 30 metri Ratb, imobil nou, lift silentios, zona linistita. Direct dezvoltator. Ansamblul este situat pe Soseaua Alexandriei, Cristalului,Â zona Penny, cu statie Ratb chiar in fata blocului. **50.000 €;** ☎0723.243.544/ 0799.929.024 natalin.p@star-construct.ro

58. **Alexandriei,** spatios, bloc nou, parcare inclusa dec., et. 1/2, 54 mp, 2018, 1 apartament cu 2 camere, dec., cu o suprafata utila de 54 mp, situat intr-un imobil nou din zona Sos Alexandriei, Prelungirea Ghencea, la micaÂ distanta de Ratb. Apartamentul se preda finisat; **43.000 €;** ☎0723.243.544/ 0799.929.024 natalin.p@star-construct.ro

59. **Alexandru** Obregia, Berceni, dec., et. 2/8, 57 mp, 2018, dezvoltator. Apartament 2 camere cu acces rapid catre toate puntele de interes din zona B-dului Obregia: Piata Straduintei, RATB, Carrefour Grand Arena. Pret 68 000 euro tva inclus; **68.000 €;** ☎0724.808.488 george.t@star-construct.ro

60. **Ambasada** Chinei, Herastrau, 2017, bloc 2017, finisaje Italia, centrala termica proprie, suprafata utila 74mp, loc parcare **118.000 €;** ☎0728.129.109

61. **AmbasadOr** Home Complex 2 camere, dec., et. 2/4, 60 mp, 2018, zona de Nord, dezvoltator vinde 2 cam, dec., centrala proprie, finisaje lux, incalzire pardoseala, videointerfon, lift, spatii verzi, parcari, paza, locatie lux la preturi accesibile. Va asteptam la vizionari, **56.400 €;** ☎0725.500.800 marian@ambasador-home.ro

62. **AmbasadOr** Home Complex Rezidential, dec., et. parter/4, 63 mp, 2017, zona de Nord, ap 2 cam, dec., spatios, buc inchisa, 1 balcon, centrala proprie, finisaje lux, incalzire pardoseala, videointerfon, lift, spatii verzi, parcari, paza, locatie lux. www.ambasador-home.ro **58.150 €;** ☎0799.102.501 ioana@ambasador-home.ro

63. **AmbasadOr** Home Complex Rezidential, dec., et. 1/4, 60 mp, 2018, zona de Nord, ap 2 cam, dec., spatios, buc inchisa, 1 terasa, centrala proprie, finisaje lux, incalzire pardoseala, videointerfon, lift, spatii verzi, parcari, paza, locatie lux. www.ambasador-home.ro **56.400 €;** ☎0738.759.300 cristi@ambasador-home.ro

64. **AmbasadOr** Home, dec., complex rezidential dec., et. 2/4, 68 mp, 2018, Apartament 2 camere, dec., bucatarie inchisa, suprafata utila 57 mp, finisat complet, gresie, faianta, parchet, termopan, incalzire in pardoseala, centrala proprie. Se accepta credit. **62.900 €;** ☎0738.759.300 cristi@ambasador-home.ro

65. **Amurgului,** aproape metrou, direct proprietar dec., et. 1/2, 51 mp, 2017, ap 2 cam., dec., finisaje de lux, toate utilitatile, centrala termica pe gaz, aproape metrou, vedere mixta, bloc din caramida, izolatie de 10 cm, balcon posibilitate inchidere, **49.500 €;** ☎0774.075.901/ 0728.406.982

66. **Amurgului,** Berceni, dec., et. 2/3, 50 mp, 2018, apartament 2 camere 50 mp utili zona metroului Dimitrie Leonida. Apartamentul se preda la chie (gresie, faianta, parchet), bransat la toate utilitatile si contorizat individual. Pret 49500 euro; **47.100 €;** ☎0724.808.488/ 0728.005.842 george.t@star-construct.ro

67. **Ansamblu** rezidential Aviatiei Baneasa dec., et. parter/5, 99 mp, 2018, apartament 2 camere, suprafata construita 99.43 mp; suprafata utila 79.55 mp situat in imobili nou, constructie 2018 in zona Aviatiei Baneasa **148.000 €;** ☎0760.503.305

68. **Aparatori** Patriei, Oltenitei, dec., et. 6/8, in apropierea Spitalului Clinic de Urgenta Bagdasar Arseni, la 5 min de metrou, confort 1, fara imbunatatiri, cadastru si intabulare, discutabil, sau schimb cu 3 camere in Rahova, **54.000 €;** ☎0730.421.581

69. **Aparatorii** Patriei dec., et. 1/6, 40 mp, 2018, Apartamentul de tip studio este situat intr-un bloc nou cu acces imediat la statia de metrou Aparatorii Patriei, dar si la Ratb, Grand Arena, Jumbo, Metro, Auchan, **34.970 €;** ☎0724.548.052

70. **Aparatorii** Patriei apartament 2 camere metrou dec., et. 4/6, 39 mp, 2018, apartament 2 camere foarte modern compartimentat, dispune de toate utilitatile, contorizare individuala, in imediata apropiere de statia de metrou Aparatorii Patriei, pretul afisat este pentru cash; **34.965 €;** ☎0730.250.305

71. **Aparatorii** Patriei, dec., et. 3/12, 44 mp, 2018, Aparatorii Patriei, 2 camere la 5 minute de metrou - bloc nou, in constructie de caramida, etaj 3, geam la baie, izolat, utilitati, centrala termica proprie, contorizari individuale. Pret fara TVA **46.700 €;** ☎0731.510.862 andrei.vatavu@zonadesud.ro

72. **Aparatorii** Patriei, dec., et. parter/3, 2018, apartament 2 camere cu 42 mp utili plus o curte de 20 mp, Imobilul este situat in imediata apropiere a statiei de metrou Dimitrie Leonida la 10 min mers pe jos; **47.000 €;** ☎0724.808.488 george.t@star-construct.ro

73. **Aparatorii** Patriei, dec., et. parter/5, 50 mp, 2018, apartament 2 camere, Aparatorii Patriei, finisat complet, disponibil imediat, constructie 2018, dec., izolat exterior, geamuri termopan, loc parcare contracost. **49.500 €;** ☎0731.308.398 george@sudrezidential.ro

74. **Aparatorii** Patriei, dec., et. 2/6, 39 mp, 2018, apartament tip studio, in apropiere de metrou Aparatorii Patriei. Se preda finisat la cheie. Bloc in constructie, pe cadre de beton si caramida. Toate utilitatile, contorizari individuale, centrala. **38.850 €;** ☎0731.510.862 andrei.vatavu@zonadesud.ro

75. **Aparatorii** Patriei, dec., et. 6/8, 1984, metrou apartament 2 camere conf 1 dec. suprafata 53 mp an construire 1984 la 5 minute metrou fara imbunatatiri bucatarie mare contorizare separata la gaze, **54.500 €;** ☎0773.398.355/ 0721.907.221

76. **Aparatorii** Patriei, dec., et. parter/6, 35 mp, 2018, vanzare studio 35 mp la doar 12 min de metroul Aparatorii Patriei. Finisat complet si bransat la toate utilitatile sectorului 4. Centrala termica, calorifere otel. Direct dezvoltator. Comision 0 **31.800 €;** ☎0722.204.951 bogdan.tomegea@zonadesud.ro

77. **Aparatorii** Patriei, 2 cam, modern, rezidential semidec., et. 3/4, 56 mp, 2018, comision 0. Finalizat, mutare imediata. Complet finisat cu materiale de cea mai buna calitate, centrala termica, usa metalica. Vecinatati: Metrou, Piata Aparatorii Patriei, Spiru Haret, scoli, spitale; **76.000 €;** ☎0725.597.221

78. **Aparatorii** Patriei, 300 m metrou, dec., et. 3/8, 45 mp, 2018, ansamblu modern situat stradal la doar 300m de statia de metrou Aparatorii Patriei, RATB in fata blocului, Facultatea Spiru Haret, Scoala gimnaziala Eremia Grigorescu Gradinita Montesara, Mega Image **46.700 €;** ☎0724.548.052

79. **Aparatorii** Patriei, acces rapid metrou, Berceni, dec., et. 1/6, 39 mp, 2018, apartament 2 camere, bloc nou, se preda complet finisat, centrala termica, baie echipata, lift, acces rapid metrou Aparatorii Patriei. Comision 0. Direct dezvoltator **34.965 €;** ☎0725.957.933

80. **Aparatorii** Patriei, acces rapid metrou, Berceni, dec., et. 1/6, 49 mp, 2018, apartament 2 camere, dec., bloc nou, acces rapid metrou Aparatorii Patriei, se preda complet finisat, centrala termica, baie echipata.comision 0, direct dezvoltator! **42.831 €;** ☎0725.957.933

81. **Aparatorii** Patriei, apartament 2 camere dec. dec., et. 1/10, 55 mp, 2018, Imobilul se vinde finisat complet, contorizat individual si bransat la toate utilitatile orasului. Se accepta orice tip de credit bancar (avans minim 5%). Finalizare decembrie 2018, **55.000 €;** ☎0738.294.929/ 031.404.01.11 magazinul.imobiliar@gmail.com

82. **Aparatorii** Patriei, Dimitrie Leonida, Metalurgiei dec., et. 2/10, 55 mp, 2018, prima casa, apartament 2 camere, in cadrul unui proiect imobiliar nou din Zona de Sud a Capitalei, pozitionat stradal, in proximitatea centrelor comerciale si mijloacelor de transport in comun. **55.000 €;** ☎0730.888.271 cosmin.vasilache@zonadesud.ro

83. **Aparatorii** Patriei, Moldovita semidec., et. 2/10, 34 mp, particular vand ap 2 cam, conf 2, 34 mp, et 2/10, imbunatatiri : termopane, gresie, parchet, instalatii e+t+ s refacute, a/c, usa metalica, bucatarie deschisa. 40000 eur neg; **40.000 €;** ☎0730.668.271

84. **Aparatorii** Patriei, Monaco Towers, semidec., et. 1/5, 46 mp, 2018, 2 camere, confort 1, bloc nou din caramida, finisaje de lux, contorizare separata, centrala proprie, 50 m fata de Ratb, 10 minute distanta de metrou. Discount 5% pentru plata cash. Accept Prima Casa. **44.750 €;** ☎0734.092.488/ 0734.950.229 dragos.cainaru@gmail.com

85. **Aparatorii** Patriei, sector 4, dec., et. 2/2, 50 mp, 2018, apartament 2 camere se vinde complet finisat la cheie (gresie, faianta, parchet, centrala, calorifere, usi de interior) si bransat la toate utilitatile. Disponibil la plata cash. **42.000 €;** ☎0765.448.593/ 031.404.01.11 iosif@tophome.ro

86. **Apusului** Residence, Rosu, Ilfov dec., et. demisol/4, 56 mp, 2011, proprietar, ap. 2 cam. in cartier rezidential nou, constructie 2011, 56 mp, demisol/4, dec., gresie, termopan, centrala, semimobilat si utilat, balcon, loc parcare in fata scarii. Accept credit, **40.000 €;** ☎0729.680.211 aliorga@yahoo.fr

87. **Apusului** Residential, et. 1/2, 47 mp, 2017, Apusului Residential, apartament 2 camere 47 mpu, dec , direct dezvoltator, Comision 0, fara balcon, constructie 2017, et 1, bloc din caramida porotherm pe cadre de beton armat, gresie, faianta; **38.000 €;** ☎0722.821.623

88. **Apusului,** semidec., et. 1/4, 49 mp, 1966, Complex Apusului, Bucuresati particular vand apartament 2 camere, semidec., etaj1/4. Pret 53000 EUR. Exclus agentii imobiliare; **53.000 €;** ☎0722.949.438

89. **Arena** Nationala, Mega Mall, Bd. Chisinau, lancului dec., et. 4/4, 51 mp, 1982, proprietar, vand apartament cu 2 camere, 51 mp, dec., renovat, instalatii electrice si sanitare noi, bloc de 4 etaje reabilit, strada Herta nr. 13, langa Mega Mall si Arena Nationala, et. 4/4, **62.300 €;** ☎0799.189.387/ 0720.785.276 vladimir.neisser@gmail.com

90. **Atlas** Park, Jandarmeriei - Baneasa dec., et. parter/5, 68 mp, 2018, apartament 2 camere cu suprafata utila totala de 68.5 mp situat la parter. **110.000 €;** ☎0728.681.819 andreicatalinpalade@yahoo.com

91. **Atlas** Park, Jandarmeriei, Baneasa, dec., et. 1/5, 68 mp, 2018, Atlas Park, Jandarmeriei, Baneasa, apartament 2 camere cu suprafata utila totala de 68.95 mp situat la etajul 1/5. **101.300 €;** ☎0728.681.819 andreicatalinpalade@yahoo.com

92. **Atlas** Park, Jandarmeriei, Baneasa, dec., et. 1/5, 83 mp, 2018, Atlas Park, Jandarmeriei, Baneasa, apartament 2 camere cu suprafata utila totala de 83.36 mp situat la etajul 1/5. **138.500 €;** ☎0728.681.819 andreicatalinpalade@yahoo.com

93. **Auchan** 1 Decembrie 1918 apt 2 cam 51 mp dec., et. 3/5, 51 mp, 2018, balcon dec Auchan Titan Apt 2 cam 51 mp dec balcon et 3/5 centrala termica calorifere parchet gresie faianta obiecte sanitare noi racordat la utilitati stare avansata de executie. Pret cash 51000 e cu TVA **51.000 €;** ☎0721.389.312/ 0774.454.454

94. **Auchan** Militari, ap 2 cam., fatada ventilata dec., et. 3/10, 62 mp, 2019, Militari, Auchan, loc parcare CVC, bucatarie inchisa, baie cu geam exterior, caramida Porotherm 30 cm, fara grinzi, fatada ventilata Bond, izolat cu vata minerala bazaltica, finisaje la alegere **61.910 €;** ☎0733.822.822 contact@transparentresidence.com

95. **Auchan** Militari, ap. 2 cam., fatada ventilata dec., et. 4/10, 60 mp, 2019, Militari, Auchan, loc parcare CVC, bucatarie inchisa, baie cu geam exterior, caramida Porotherm 30 cm, fara grinzi, fatada ventilata Bond, izolat cu vata minerala bazaltica, finisaje la alegere **59.920 €;** ☎0733.822.822 contact@transparentresidence.com

96. **Auchan** Militari, ap. 2 cam., fatada ventilata, dec., et. 6/10, 60 mp, 2018, Militari, Auchan, loc parcare CVC, bucatarie inchisa, baie cu geam exterior, caramida Porotherm 30 cm, fara grinzi, fatada ventilata Bond, izolat cu vata minerala bazaltica, finisaje la alegere **59.820 €;** ☎0733.822.822 contact@transparentresidence.com

97. **Auchan** Militari, fatada ventilata, ap 2 cam dec., et. parter/10, 54 mp, 2018, Militari, Auchan, loc parcare CVC, bucatarie inchisa, baie cu geam exterior, caramida Porotherm 30 cm, fara grinzi, fatada ventilata Bond, izolat cu vata minerala bazaltica, finisaje la alegere. **53.970 €;** ☎0733.822.822 contact@transparentresidence.com

98. **Auchan** Militari, fatada ventilata, ap 2 cam., dec., et. 1/10, 60 mp, 2018, Militari, Auchan, loc parcare CVC, bucatarie inchisa, baie cu geam exterior, caramida Porotherm 30 cm, fara grinzi, fatada ventilata Bond, izolat cu vata minerala bazaltica, finisaje la alegere **59.820 €;** ☎0733.822.822 contact@transparentresidence.com

99. **Auchan** Titan, 1 Dec 1918, ap. 2 cam. mutare rapida semidec., et. 1/4, 53 mp, 2017, Auchan Titan metrou 1 Dec 1918 apt 2 cam balcon etj 1/ 4 dec 53 mp mutare rapida centrala termica calorifere parchet gresie faianta, racordat la utilitati. Pret 52.500 euro cu TVA. **52.500 €;** ☎0721.389.312

100. **Auchan,** 1 Decembrie 1918, prima casa, semidec., et. 4/4, 53 mp, 2018, ap. 2 cam., 53 mp. Prima casa apt 2 cam balcon 53 mp, et 4, lift, centrala termica, parchet, gresie, faianta, obiecte sanitare, utilitati, constructie din beton armat si caramida phoroterm. Pret 52360 cu TVA. **52.360 €;** ☎0721.389.312

101. **Auchan,** Drumul Taberei, de vanzare apartament 2 camere stradal semidec., et. parter/10, 45 mp, **49.000 €;** ☎0725.540.400 vlad@vladtrimbitasu.ro

102. **Auchan,** Metro Militari, ocazie, dec., et. 5/5, 53 mp, 2018, ocazie direct dezvoltator, ap 2 camere, et. 5, placa despupra, pod, dec., bucatarie inchisa, finisaje la alegere, bloc p+5, cu lift, statie ratb 178/138, canalizare, gaze, curent electric, dedurizator. **41.000 €;** ☎0723.271.439 myhaela_popescu@yahoo.com

103. **Auchan,** metrou 1 Dec 1918, 2 cam. 54 mp et. 3/4 semidec., et. 3/4, 54 mp, 2018, Auchan Titan Prima Casa Apt 2 cam 54 mp et 3/4 balcon lift 2018 intr-un bloc finalizat cu acte care asigura vanzarea/ cumpararea rapida. Este dotat cu centrala termica si utilitati **56.000 €;** ☎0721.389.312

104. **Auchan,** ocazie, Metro Militari, dec., et. 5, 53 mp, 2018, direct dezvoltator, ap 2 camere, dec., bucatarie inchisa, finisaje la alegere, bloc P+5, placa deasupra si pod, cu lift, canalizare, gaze, curent electric, dedurizator, Ratb 178 /138, comision 0 **41.000 €;** ☎0723.271.439 myhaela_popescu@yahoo.com

105. **Avangarde** Militari Residence, dec., et. 1/3, 41 mp, 2018, vand apart 2 cam dec, p+2+m, situat in zona rezidentiala, centrala, incalzire pardoseala, acces Auchan, Metro, Carrefour, gradinite, scoli, finalizare iunie - 2018 comision zero-direct dezvoltator, **34.500 €;** ☎0737.496.292

106. **Aviatiei** dec., et. 2/3, 54 mp, 1986, Apartament 2 camere de vanzare Aviatiei Strada Avionului, zona cu verdeata, bloc retras la 50m de Strada Alexandru Serbanescu, statia de metrou la 100m, bloc anvelopat si curat, vedere spate. **96.000 €;** ☎0730.463.219 office@bazarulde-case.ro

107. **Aviatiei** dec., et. 4/4, 53 mp, 1986, vand apartament 2 camere in cartier Aviatiei, strada Prometeu, renovat recent (zugraviti, parchet, gresie), cu dressing cu usi din lemn. **98.000 €;** ☎0720.048.199 alex_voinea2003@yahoo.com

108. **Aviatiei,** apartament 2 camere de vinzare in zona Aviatiei, etajul 2, constructie 1987, in suprafata de 67 mp; **120.000 €;** ☎0768.944.888 cezar.georgescu@gadsporimob.ro

109. **Aviatiei,** dec., et. 1/4, 55 mp, 1986, vand apartament dec. 2 camere, etaj 1/4, fara imbunatatiri, **105.000 €;** ☎0723.645.728 elena_scurtu41@yahoo.com

110. **Aviatiei,** Aurel Vlaicu metrou, dec., et. 5/9, 86 mp, 2016, apartament lux doua camere in ansablu apropiere metrou Aurel Vlaicu, finalizat 2016, direct dezvoltator, finisaje la alegere. Ansamblul are numeroase avantaje: zona deosebita, apropiere metrou. **127.000 €;** ☎0725.985.762 roxana.panculescu@metropolitanresidence.ro

111. **Aviatiei,** metrou Aurel Vlaicu, Mall Promenada dec., et. 5/9, 79 mp, 2017, Apartament 2 camere Aviatiei, apropiere metrou Aurel Vlaicu spatios, dec., bucatarie inchisa, terasa, finisaje la alegere, parcare subterana, paza, gradina interioara. Comision 0%, **114.000 €;** ☎0725.985.762 roxana.panculescu@metropolitanresidence.ro

112. **Aviatorilor,** semidec., et. demisol/2, 56 mp, 1940, Dorobanti, 3 min metrou, demisol, suprafata 53 mp plus boxa 3 mp, centrala termica, 5 min Herastrau, acte la zi, vecinatati: Kiseleff, Aviatiei, Primaverii. **66.000 €;** ☎0758.074.444/ 021.210.76.00 valigeorgescu88@gmail.com

113. **Avrig,** Ferdinand, Obor, semidec., et. 4/10, 51 mp, 1974, Aleea Avrig, cf. 1, 4/10, liber, toate actele ideal investitie, **55.000 €;** ☎0727.424.131/ 0765.404.303

114. **Baba** Novac semidec., et. 8/10, 53 mp, 1970, Campia Libertatii, Mall Park Lake, bloc reabilitat, vedere spate, gresie, faianta, termopane, liber, toate actele situat vis-a-vis parc Titan si 8-10 min metrou Dristor, **61.000 €;** ☎0732.135.471

115. **Baba** Novac dec., 1977, dec., instalatii electrice si sanitare schimate, geam baie, gresie, faianta, parchet, termopane, usa metalica, scara curata, toate actele situat la 2 min. parc si 8-10 min. metrou Dristor **66.000 €;** ☎0732.135.471

116. **Baba** Novac 55 mp, 1963, Parcul Titan si sc Alexandru Ion Cuza conf 1 etaj 8/9, suprafata 55 mp, an constructie 1963, reabilitat termic, vedere fata, **51.000 €;** ☎0727.107.269

117. **Baba** Novac stradal, parc IOR, dec., et. 2/10, 52 mp, 1975, cf. 1, dec., etaj 2, gresie, faianta, parchet, termopan, usa metalica, aer conditioanat, liber, toate actele la zi, vecinatati: Campia Libertatii, Mihai Bravu, Basarabiei, Liviu Rebreanu **66.900 €;** ☎0787.602.251

118. **Baba** Novac, dec., 2 camere, de la proprietar, pozitie buna, merita vazut, et. 2, disc., **67.000 €;** ☎0721.241.860

119. **Baba** Novac, semidec., et. 5/10, 54 mp, 1968, Campia Libertatii, Liviu Rebreanu, Park Lake, Parc Ior, confort 1, semidec., bloc reabilitat termic, termoapan, liber, acte ok situat la 7-8 min metrou Dristor, **61.500 €;** ☎0732.135.471 office@ramax.ro

120. **Baba** Novac, dec., et. 2/10, 54 mp, 1976, Campia Libertatii, stradal, 2 minute parc IOR, dec., proaspat zugravit, gresie, faianta, parchet, toate actele, situat la 8-10 min Dristor, **64.000 €;** ☎0732.135.471

121. **Baba** Novac, dec., 57 mp, 1975, chiar la parcul IOR, dec., instalatii electrice si sanitare schimate, geam baie, gresie, faianta, parchet, termopane, usa metalica, scara curata, toate actele. **66.000 €;** ☎0732.135.467 ramax2016@yahoo.com

122. **Baba** Novac, semidec., et. 8/10, 51 mp, intersectie Campia Libertatii, bloc reabilitat, vedere spate, gresie, faianta, termopane, liber, toate actele, **61.000 €;** ☎0728.777.132 office@ramax.ro

123. **Baba** Novac, semidec., et. 6/10, 62 mp, 1965, Monza et.6, cu imbunatatiri. Zona este linistita, fara trafic urban. Se accepta credit are toate actele. Momentan este inchiriat la 300 e pana pe 1 iulie. Langa: Dristor, Titan, Muncii, lancului, Mihai Bravu, **65.000 €;** ☎0771.542.321/ 0728.054.245 davidescu.aurelian@gmail.com

124. **Baba** Novac, semidec., et. 10/10, 52 mp, 1970, Reconstructiei, confort 1, semidec., bloc reabilitat termic, scara curata, termopan, parchet, situat la 7-8 min metrou si 2 min parc Titan. **53.000 €;** ☎0732.135.471

125. **Baba** Novac, semidec., et. 5/10, strada Reconstructiei, scoala 86, bloc reabilitat, termopane, fara imbunatatiri, 10 minute metrou dristor, chiar la parc IOR si mall Park Lake, liber, toate actele **61.000 €;** ☎0728.777.132 office@ramax.ro

Imobiliare vânzări 2 CAMERE

190. **Berceni,** dec., et. 6/7, 50 mp, 1965, Soseaua Giurgiului, bloc reabilitat termic, renovat, dec., pozitie deosebita, adiacent Mega Image, Piata Progresul, metrou Eroii Revolutiei, **46.500 €;** ☎021.319.78.04/ 0724.257.295 silviuatlas@yahoo.com

191. **Berceni,** 42 mp, vand ap. 2 camere, bucatarie mobilata, 5 minute metrou Dimitrie Leonida, parter inferior, zona Berceni, Popesti Leordeni, str. Drumul Fermei, discutabil, **33.000 €;** ☎0766.922.833

192. **Berceni,** 2 camere deosebite, dec., et. 1, 2018, Berceni, Blv. Metalurgiei, acces linii Ratb. Apartament 2 camere, compartimentat modern. Finisaje la alegere, gresie, faia, parchet. Centrala proprie. Videointerfon. Contorizare individuala. **53.000 €;** ☎0723.202.593/ 0721.888.400 robertesimion@yahoo.com

193. **Berceni,** 300 m de metrou dec., et. parter/6, 52 mp, 2018, ap 2 camere, metrou Berceni, reduceree substantiala la plata cash. Predare la cheie. Finisaje de lux. Direct de la dezvoltator. Comision 0%; **49.000 €;** ☎0722.204.952

194. **Berceni,** 300 m metrou, dec., et. 1/3, 39 mp, 2018, apartament 2 camere, situat la 300 m distanta de metrou Dimitrie Leonida, bloc nou, se preda complet finisat, baie echipata, centrala proprie.Comision 0, direct dezvoltator, **36.500 €;** ☎0725.957.933

195. **Berceni,** 8 minute metrou, dec., et. 2/8, 57 mp, 1982, Alexandru Obregia, Libra Bank, 2/8, dec, 60 mp, bloc 1984, gresie, faianta, parchet, termopan, usa metalica, aer conditionat, pozitie superba, accept credit, **58.000 €;** ☎0724.336.834

196. **Berceni,** acces metrou, cu balcon, et. 3/5, 50 mp, 2018, apartament 2 camere cu acces user la metrou, etaj intermediar in bloc cu lift, avand dormitor separat, hol de acces, baie, living generos cu bucataire deschisa si balcon mare. Plata din surse proprii, **42.655 €;** ☎0762.900.901

197. **Berceni,** Alexandru Obregia, Metalurgiei, semidec., et. 7/10, 36 mp, 1970, ofer spre vanzare apartament compus din 2 camere, baie, bucatarie, balcon, in suprafata utila de 36 mp.Apartamentul este situat la etajul 7 din P+10, **38.000 €;** ☎0731.602.907/ 0755.680.215 ionut.imobiliare2011@gmail.com

198. **Berceni,** Aparatori, 2016, la cheie, dec., et. 1/4, 40 mp, 2016, Drumul Cretestilor, sector 4, etaj 1/4, bloc 2016, mobilat Mobexpert, bucatarie echipata mutata in balcon, centrala apartament, totul nou, agentie exclusiva, exclus Prima Casa. **47.000 €;** ☎0737.174.779 marius@k-imobiliare.ro

199. **Berceni,** Aparatorii Patriei dec., et. 2/8, 2018, dezvoltator, ap. 2 cam., dec., etaj 2-8, constructie beton caramida, se preda cu g, f, p, t, um, 5 min metrou Aparatorii Patriei, se accepta credit ipotecar **50.500 €;** ☎0731.510.854 ionut.epure@zonadesud.ro

200. **Berceni,** Aparatorii Patriei, dec., et. 2/6, 39 mp, 2019, apartament 2 camere tip studio, se vinde complet finisat la cheie, distanta 7 min. metrou Aparatorii Patriei **38.850 €;** ☎0725.957.934

201. **Berceni,** Aparatorii Patriei, dec., et. 2/4, 49 mp, 2014, apartament 2 camere, dec., poate fi achizitionat doar prin preluare credit Prima Casa, cesiune avans 14.000 euro, rata lunara 900 ron. Mai multe detalii la tel. Pretul contine 1 loc de parcare; **52.000 €;** ☎0725.957.934

202. **Berceni,** Aparatorii Patriei, 2 camere, semidec., et. 4/4, 46 mp, 2009, 5 min. metrou studio, scara interioara, o camera open space (hol + living + bucatarie) si un dormitor la mansarda; balcon inchis; faianta, gresie, parchet. A fost construit in 2009 prin inaltarea unui bloc din 1978 **37.500 €;** ☎0727.060.157 silvia.popescu64@yahoo.com

203. **Berceni,** Aparatorii Patriei, Drumul Fermei dec., et. 1/5, 60 mp, 2015, ID: 4623. Apartamentul se afla pe strada Drumul Fermei, la 15 minute de Metrou Dimitrie Leonida. 2 cam dec, 60 mp, 2015, 1/5, cu centrala, renovat, se vinde mobilat, se accepta credit **58.000 €;** ☎0729.842.974

204. **Berceni,** Aparatorii Patriei, metrou, dec., et. 1/6, 39 mp, 2018, Berceni, Aparatorii Patriei - metrou, apartament 2 camere tip studio, Ideal investitie. Se preda complet finisat (gresie, faianta, parchet la alegere), comision 0% - direct dezvoltator **35.000 €;** ☎0737.500.377 mihai.nastase@zonadesud.ro

205. **Berceni,** apartament dec., 7 minute metrou dec., et. 1/3, 52 mp, 2018, apartament dec., bloc nou, amplasat foarte aproape de metrou Dimitrie Leonida. Se preda la cheie, bransat la toate utilitatile si contorizat individual. Compartimentari din caramida, 0% comision **49.000 €;** ☎0736.380.182/ 0725.597.221

206. **Berceni,** apartament dec., 7 minute metrou dec., et. 1/3, 50 mp, 2018, bloc nou, apartament dec., se preda la cheie, centrala termica, contorizat individual, compartimentari din caramida. Blocul se afla la doar 7 minute de metrou D. Leonida. 0% Comision **49.500 €;** ☎0736.380.182/ 0725.597.221

207. **Berceni,** Bd. Brancoveanu la 50 m, bloc finalizat dec., et. 4/4, 50 mp, 2017, acte gata, accept credit, statie autobuz in fata blocului, direct dezvoltator, dec., bucatarie inchisa, balcon, geam la baie, centrala proprie, finisaje moderne, TVA inclus, **49.000 €;** ☎0761.309.031

208. **Berceni,** Bd. Brancoveanu, Izvoare, Resita, dec., et. 3/4, 50 mp, 1974, N. Vasile ID: 4572, Berceni, Izvorul Crisului, 2 camere dec.e, confort 1, fara balcon, etajul 3 din 4, suprafata 50 mp, bloc construit in 1974, renovat complet, loc de parcare, se accepta credit **53.000 €;** ☎0729.842.974

209. **Berceni,** Bd. Metalurgiei, sector 4, dec., et. 1/5, 50 mp, 2018, apartament 2 camere dec., Bd. Metalurgiei, Berceni, 53.000 euro T.V.A. inclus- **53.000 €;** ☎0735.527.098/ 0736.019.755 catalin.angheluta@sudrezidential.ro

210. **Berceni,** bd. Metalurgiei, sector 4, Metro Berceni et. 1/5, 46 mp, 2018, vand apartament doua camere, bloc nou, 44.750 euro, 46 mp. utili, Bd. Metalurgiei, Berceni, sector 4. **44.750 €;** ☎0735.527.098/ 0736.019.755 catalin.angheluta@sudrezidential.ro

211. **Berceni,** Brancoveanu, Aparatorii Patriei, dec., et. 2/4, 43 mp, 2018, apartamente 2 camere Berceni, Grand Arena Mall.Apartamentele au suprafete generoase si sunt bine compartimentate, oferind viitorilor proprietari un raport optim spatiu - pret - calitate, **48.000 €;** ☎0730.888.271 cosmin.vasilache@zonadesud.ro

212. **Berceni,** Brancoveanu, Grand Arena, dec., et. 1/3, 55 mp, 2018, constructie 2018, etaj 1/3, dec., gresie faianta, parchet termopan, centrala termica, loc de parcare inclus in pret **46.500 €;** ☎0771.685.900

213. **Berceni,** Brancoveanu, Nitu Vasile, Piata Sudului semidec., et. 8/8, 50 mp, 1963, persoana fizica, vand apartament 2 camere, confort 1. Etajul 8 din 8 (etajul 9 nivel tehnic), balcon (cu vedere la parculet). Situat intr-o zona linistita, apartamentul este luminos, spatios, curat. **57.000 €;** ☎ sincafelicia@gmail.com

214. **Berceni,** bulevardul Metalurgiei stradal dec., et. 3/8, 63 mp, 2019, Ap. este la et. 3 intr-un bloc nou cu 8 etaje si se vinde la cheie cu finisaje moderne: tamplarie PVC Rehau cu geam Tripan si feronerie Roto, parchet, gresie, faianta. Centrala termica in condensatie, **56.000 €;** ☎0724.205.825/ 0722.478.920

215. **Berceni,** Constantin Brancoveanu dec., et. 1/4, 50 mp, 2018, Pret 1.150 eur/mp (util+balcon) la cheie. Apartamente cu 2 camere de la 49.700 eurin cartierul Berceni, intersectie bd. C-tin Brancoveanu cu sos. Turnu magurele, **49.700 €;** ☎0762.989.889 alexpvl45@gmail.com

216. **Berceni,** Dimitrie Leonida 3 min. metrou, dec., et. 2/4, 70 mp, 2015, 2 camere, 70 mp utili, dec., 2 balcoane mari, etaj 2, mobilat partial, bloc nou, contorizat individual. Accept si credit, **65.000 €;** ☎0731.136.764/ 0731.136.764 bogdan.imobsud@gmail.com

217. **Berceni,** Dimitrie Leonida, dec., et. 5/11, 44 mp, 2018, apartament 2 camere, open space, 3 min metrou, direct dezvoltator, finisaje incluse. **46.000 €;** ☎0725.985.760/ 0726.943.143 cristina.matei@metropolitanresidence.ro

218. **Berceni,** Dimitrie Leonida, et. 2/10, 57 mp, 2017, super ocazie, posibilitatea de a-ti alege apartamentul, etajul, pozitionarea, cat si finisajele. Direct dezvoltator ! **57.000 €;** ☎0725.985.760/ 0726.943.143 cristina.matei@metropolitanresidence.ro

219. **Berceni,** Dimitrie Leonida, et. 5/10, 2018, super oferta. Va asteptam la vizionare. Direct dezvoltator, comision 0, finisaje incluse. **57.000 €;** ☎0725.985.760/ 0726.943.143 cristina.matei@metropolitanresidence.ro

220. **Berceni,** Dimitrie Leonida, Metalurgiei, dec., et. 3/10, 59 mp, 2018, apartament de 2 camere spatios, dec., cu balcon, bucatarie inchisa, structura imobil caramida + beton armat. Situat in Berceni, Bd. Metalurgiei, in apropiere metrou, finisaje la alegere, **59.000 €;** ☎0736.362.117 daniela.dinu@metropolitanresidence.ro

221. **Berceni,** Drumul Gazarului, semidec., et. 2/4, 37 mp, 1975, apartament, 2 camere, et. 2/4, semidec., confort 2, zona Drumul Gazarului. Apartamentul este renovat de curand, are geamuri termopan, gresie, faianta, parchet, bucatarie complet utilata, **42.500 €;** ☎0724.579.843 ardeleanu.danyel@gmail.com

222. **Berceni,** Emil Racovita, semidec., et. 5/9, 52 mp, 1967, ID: 4712, Emil Racovita, 2 camere, confort 1, semidec., etaj 5 din 9, suprafata 52 mp, an constructie 1967, renovat complet, bloc reabilitat, geam la baie, 10 min de M. Pta.Sudului, se accepta credit, **50.000 €;** ☎0729.842.974

223. **Berceni,** Emil Racovita, 2 dec.e lux, dec., et. parter/4, 50 mp, 2017, lux, cadastru, intabulare, proiect exclusivist, atat in ceea ce priveste caracteristicile arhitecturale minimaliste cat si in ceea ce priveste impartirea spatiilor **70.000 €;** ☎0764.832.071 smartrezidential@yahoo.com

224. **Berceni,** Emil Racovita, dec., et. 8/10, dec., et. 8/10, 60 mp, gresie, faianta, parchet, tamplarie termopan, usa metalica, cablu TV, internet, balcon inchis termopan, in apropiere metrou, Ratb, parc, supermarket,piata, unitate sanitara,scoala, gradinita. Pret neg. **53.000 €;** ☎0722.600.760

225. **Berceni,** Giurgiului, Luica, dec., et. parter/5, 45 mp, 2018, apartament 2 camere, dec., stradal sos. Luica, se vinde complet finisat si racordat la toate utilitatile. Merita vazut. Doar plata cash. **50.000 €;** ☎0730.888.286

226. **Berceni,** Giurgiului, Luica, dec., et. parter/4, 38 mp, 2018, apartament 2 camere, situat intr-un ansamblu rezidential nou in zona Luica. Apartamentul se vinde complet finisat cu materiale de cea mai buna calitate. Doar plata cash **37.000 €;** ☎0730.888.286

227. **Berceni,** Grand Arena, dec., et. 1, 52 mp, 2018, Berceni, Grand Arena, la 10 min de Piata Unirii, super apartament, perfect compartimentat, bransat la toate utilitatile, costuri minime de intretinere, balcoane generose, infrastructura completa, **43.150 €;** ☎0723.202.593/ 0722.338.342 robertesimion@yahoo.com

228. **Berceni,** Grand Arena, dec., et. 2/4, 53 mp, 2018, proprietar vand apartament 2 camere dec. amplasat in ansamblu rezidential nou, contorizare individuala, finisaje de lux, centrala proprie, compartimentare ideala, balcon spatios, **45.000 €;** ☎0725.225.117/ 0725.837.019 claudia@sudrezidential.ro

229. **Berceni,** Grand Arena, comision 0, 2 dec.e dec., et. 1/3, 52 mp, 2018, 2 camere dec.e Berceni Grand Arena, loc parcare GRATIS, comision 0% direct dezvoltator! apartamentul se preda complet finisat si bransat la utilitatile orasului. Reducere pentru cash; **43.650 €;** ☎0786.207.692 costin.smartrezidential@gmail.com

230. **Berceni,** Grand Arena, Turnu Magurele dec., et. 1/5, 52 mp, 2018, De vanzare apartament 2 camere complet dec. bloc nou, zona Berceni se preda complet finisat si racordat la toate utilitatile. Merita vazut, **43.600 €;** ☎073088826

231. **Berceni,** Huedin, dec., et. 5/10, 42 mp, 1978, apartament mobilat, 2 cam dec.e, zona Brancoveanu, Huedin, gresie, faianta, parchet, termopan, et 5/10, gradinita, scoala, centre comerciale in zona, ratb 116 si 141, metrou Brancoveanu 10 min. **47.000 €;** ☎0723.141.040 razvan.smartrezidential@gmeam.com

232. **Berceni,** Huedin, 2 camere, 2 bai, mobilat dec., et. 5/5, 50 mp, 2014, proprietar vand apartament 2 camere, modern cu scara interioara, mobilat si utilat. Apartamentul este pe 2 nivele si are 2 bai. Pentru informatii suplimentare sau o vizionare. **43.000 €;** ☎0760.770.201

233. **Berceni,** imobil nou, stradal, direct dezvoltator, dec., et. 2/4, 57 mp, 2019, direct dezvoltator, apartament de 2 camere de vanzare in zona Berceni - Luica, etaj 2, 57.5 mp, dec., situat intr-un bloc aflat in constructie, stradal; se va vinde la cheie, complet finisat; **57.230 €;** ☎0735.219.876 vlad.m@star-construct.ro

234. **Berceni,** Lamotesti, dec., et. 10/10, 50 mp, 1976, oferta, 2 camere, dec., balcon, termopan. Actele pregatite pentru vanzare. Accept si credit. **39.500 €;** ☎0720.080.422/ 0731.136.764 bogdan.imobsud@gmail.com

235. **Berceni,** langa metrou, balcon, Prima Casa 2018 semidec., et. 3/5, 50 mp, 2019, apartament 2 camere, spatios, camere luminoase, balcon mare, in bloc nou, cu lift, se vinde complet finisat cu gresie, faianta si parchet, la alegere. Accept si credite bancare, inclusiv Prima Casa, **44.900 €;** ☎0762.900.901

236. **Berceni,** langa metrou, dec., balcon, credit dec., et. 2/5, 53 mp, 2018, apartament 2 camere, etaj intermediar in bloc cu lift, dec., dormitor si bucatarie foarte spatioase, balcon mare, se vinde finisat cu totul nou si bransat la utilitati. Accept credit ipotecar **49.500 €;** ☎0762.900.901

237. **Berceni,** Leonida, dec., et. parter/3, 2018, apartament 2 camere cu 42 mp utili plus o curte de 20 mp, cu finisaje de calitate premium la alegerea cumparatorului. Metrou Leonida la 13 minute distanta. Pret 44750 euro. Pretul nu contine TVA. **44.750 €;** ☎0724.808.488/ 0728.005.842 george.t@star-construct.ro

238. **Berceni,** Luica, Brancoveanu, Turnu Magurele dec., et. 2/10, 57 mp, 1978, ID: 4413, bld. Brancoveanu, Luica, 2 camere dec.e, etajul 2 din 10, confort 1, suprafata 57 mp, bloc construit in 1978, renovat complet, se accepta credit. **57.000 €;** ☎0729.842.974

239. **Berceni,** Metalurgiei dec., et. 2/10, 55 mp, 2017, particular, vand apartament intr-un ansamblu rezidential, langa statia de metrou la doar 5 min. Constructia este din cadre din beton, caramida porother exterior si interior. Fatada ventilata, **51.500 €;** ☎0721.805.158/ 0722.297.332 gabriela@metropolitanresidence.ro

240. **Berceni,** Metalurgiei, dec., et. 1/5, 52 mp, 2018, 2 camere, dec., 52 mp utili, stradal, bloc nou din caramida, contorizare separata, centrala proprie, finisat la cheie, langa statia RATB, 1 km fata de metrou. Discount pentru plata cash! Merita vazut, **54.000 €;** ☎0734.092.488/ 0734.950.229 dragos.cainaru@gmail.com

241. **Berceni,** Metalurgiei, dec., et. 1/3, 2018, apartament cu 3 camere, 2 bai, etaj intermediar, lift, constructie noua, gresie, faianta, parchet, usi de interior, la alegere, centrala termica, apometre, energie electrica, contorizare individuala. **61.000 €;** ☎0733.374.103 georgeta@sudrezidential.ro

242. **Berceni,** Metalurgiei, Dimitrie Leonida, dec., et. 2/10, 57 mp, 2018, apartament 2 camere complet dec. situat la o distanta de 8 min. mers pe jos fata de metrou. Se vinde complet finisat si racordat la toate utilitatile. Se accepta credit Prima Casa. Merita vazut, **57.000 €;** ☎0730.888.286

243. **Berceni,** Metalurgiei, Grand Arena, Brancoveanu dec., et. 1/3, 44 mp, 2019, proprietar, vand ap cu 2 camere, etaj intermediar, complet finisat (posibilitate de alegere a finiajelor), bloc nou, 44 mp utili, contorizari individuale, centrala termica proprie 24Kw. **36.800 €;** ☎0736.019.755/ 0735.527.098 gabiverives@gmail.com

244. **Berceni,** Metalurgiei, loc parcare gratuit, dec., et. 1/3, 55 mp, 2018, oferta, apartament 2 camere, dec., 55 mp, 850 euro/mp, termen finalizare decembrie 2018, avans minim 40%, parcare gratuita, comision 0%, rezervari disponibile. Berceni, Grand Arena **46.500 €;** ☎0764.832.071 smartrezidential@yahoo.com

245. **Berceni,** metrou dec., et. parter/5, 51 mp, 2018, Berceni, metrou, apartament 2 camere dec. 51 mp + gradina proprie 55 mp, finisaje la alegere, credit, comision 0% direct dezvoltator **56.500 €;** ☎0737.500.377 mihai.nastase@zonadesud.ro

246. **Berceni,** metrou 3-4 min, direct proprietar dec., et. 1/3, 50 mp, 2017, apartament 2 camere, dec, finisaje de lux, loc de parcare, gradinita si scoala, metrou la 3-4 minute, direct de la proprietar, fara agentii, **47.000 €;** ☎0728.406.982/ 0749.122.233

247. **Berceni,** metrou 4 min, ap. 2 cam. dec., dec., et. 2/3, 40 mp, 2018, promotie, bucatarie deschisa, geam la baie, curte interioara, finisaje de lux, balcon, toate utilitatile, centrala, aproape metrou, zona linistita, scoala, gradinita, parc, Mega Image, **39.500 €;** ☎0724.411.696/ 0728.407.191

248. **Berceni,** metrou Aparatori, dec., et. 3/8, 51 mp, 1982, Panselelor, bloc 1983, apartament cf. 1, dec., etaj 3/8, termopan, gresie, faianta, liber, acte la zi, la 5 minute de mers pe jos pana la metrou **52.000 €;** ☎0733.300.779

249. **Berceni,** metrou Aparatorii Patriei dec., et. 1/6, 51 mp, 2018, apartament 2 camere dec. in apropierea statiei de metrou, finisaje la alegere, comision 0% **45.900 €;** ☎0737.500.377 mihai.nastase@zonadesud.ro

250. **Berceni,** Metrou Aparatorii Patriei, negociabil dec., et. 1/4, 78 mp, 2018, Berceni, metrou Aparatorii Patriei, apartament in bloc nou - Eden Home, negociabil, predare la cheie, direct dezvoltator, comision 0%, finisaje calitate superioara, p+4, cu lift; **63.700 €;** ☎0722.204.952

251. **Berceni,** metrou Aparatorii Patriei, negociabil dec., et. parter/4, 55 mp, 2018, Berceni, metrou Aparatorii Patriei, apartament in bloc nou Eden Home, negociabil, predare la cheie, direct dezvoltator, comision 0%, finisaje calitate superioara, P+4, cu lift **51.300 €;** ☎0722.204.952

252. **Berceni,** Metrou Aparatorii Patriei, negociabil dec., et. 2/4, 62 mp, 2018, Berceni, metrou Aparatorii Patriei, apartament in bloc nou Eden Home, negociabil, predare la cheie, direct dezvoltator, comision 0%, finisaje calitate superioara, p+4, cu lift, **55.100 €;** ☎0722.204.952

253. **Berceni,** metrou Berceni, dec., et. 1/6, 62 mp, 2018, vanzare 2 camere dec., loc parcare inclus.Finisaje premium incluse in pret. Toate utilitatile (apa, gaz, curent, canalizare) contorizate individual. Comision 0. Direct dezvoltator. **55.000 €;** ☎0722.204.951 bogdan.tomegea@zonadesud.ro

254. **Berceni,** metrou Dimitrie Leonida, dec., et. 3/10, 51 mp, 2018, apartament doua camere studio, ansamblu nou, fializare 2018, dec., caramida, contorizat, finisaje la alegere, apropiere statie metrou. Ansamblu prezinta numeroase facilitati. Comision 0. **51.500 €;** ☎0725.985.762 roxana.panculescu@metropolitanresidence.ro

255. **Berceni,** metrou Dimitrie Leonida, 7 minute, dec., et. 1/5, 49 mp, 2018, proprietar, 7 minute metrou Dimitrie Leonida, 49,12 mp util, finisaje moderne, gresie, faianta, parchet, usi interior, centrala termica, parc copii, parcare subterana, 42.900 euro credit / 38.600 cash **38.600 €;** ☎0734.950.229/ 0734.092.488 dany.barbulescu@yahoo.com

256. **Berceni,** metrou soseaua Berceni, dec., et. 3/10, 58 mp, 2018, apartament dec., apropiere de metrou, face parte dintr-un ansamblu residential situat la numai cateva minute de statia de metrou. Constructie caramida, contorizat, izolata, zona civilizata. Comison 0%, **58.000 €;** ☎0725.985.762 roxana.panculescu@metropolitanresidence.ro

257. **Berceni,** metrou, dec., et. 2/5, 50 mp, 2018, Berceni, metrou, apartament 2 camere dec. in apropierea statiei de metrou, finisaje la alegere, credit, comision 0% **44.900 €;** ☎0737.500.377 mihai.nastase@zonadesud.ro

258. **Berceni,** metrou, 2 camere dec., et. 2/5, 53 mp, 2018, apartament 2 camere, dec. dispune de toate imbunatatirile se preda finisat la cheie, dispune de contorizare individuala, toate utilitatile sunt racodate la reteaua publica, langa statia de metrou **49.900 €;** ☎0730.250.305

259. **Berceni,** metrou, 2 camere dec.e, Prima Casa dec., et. 3/5, 55 mp, 2018, apartament 2 camere dec.e, luminoase, bucatarie mare, inchisa, balcon generos, in bloc nou, lift, se vinde la cheie, complet finisat cu materiale la alegere. Accept prima casa la 49.900 euro. **47.405 €;** ☎0762.900.901

260. **Berceni,** metrou, apartament dec. dec., et. 5/5, 57 mp, 2018, cu terasa, apartament 2 camere dec.e, bucatarie inchisa, terasa mare pe toata lungimea, langa metrou, se vinde la cheie, finisat cu materiale la alegere si bransat la utilitati urbane. Pret pentru cash; **44.555 €;** ☎0762.900.901

261. **Berceni,** metrou, apartament modern, balcon semidec., et. 3/5, 42 mp, 2019, apartament tip studio, langa metrou Berceni, aflat pe etaj, in bloc nou, camere mari si luminoase, balcon generos se vinde la cheie, complet finisat cu utilitati urbane. Pret pentru plata cash imediat **38.855 €;** ☎0762.900.901

262. **Berceni,** metrou, apartament modern, gradina semidec., et. parter/5, 52 mp, 2018, apartament 2 camere spatioase, 45mp gradina proprie imprejmuita, bloc nou, lift, zidarie din caramida, polisiteri se vinde finisat, la cheie, cu bransamente la utilitatii. Accept si credit ipotecar. **52.900 €;** ☎0762.900.901

263. **Berceni,** metrou, dec., balcon, dec., et. parter/5, 53 mp, 2019, 57 mp gradina, apartament 2 camere langa metrou Berceni, dec., balcon, gradina proprie, bucatarie inchisa, foarte practic, se vinde la cheie cu totul nou si in garantie. 0% comision, accept credit ipotecar, **57.900 €;** ☎0762.900.901

264. **Berceni,** metrou, dec., balcon, dec., et. parter/5, 53 mp, 2018, 57 mp gradina, apartament de vanzare cu 2 camere mari, balcon si 57 mp de gradina in proprietate, inclusi in pret. Se preda finisat cu materiale (gresie, faianta, parchet) la alegere. Accept credit ipotecar 57.900E. **55.000 €;** ☎0762.900.901

265. **Berceni,** metrou, dec., balcon, Prima Casa dec., et. 3/5, 51 mp, 2019, langa metrou Berceni si cu acces la Dimitrie Leonida, se vine la cheie, cu finisaje la alegere, apartament dec., balcon, in bloc nou cu lift si utilitati urbane. Se accepta si Prima Casa. **48.900 €;** ☎0762.900.901

266. **Berceni,** metrou, dec., Prima Casa 2018, dec., et. parter/5, 58 mp, 2018, apartament spatios cu 2 camere dec.e, langa metrou, in bloc nou. Se vinde la cheie, complet finisat cu materiale la alegere si bransamente. Accept si credit bancar, chiar Prima Casa 2018, **54.900 €;** ☎0762.900.901

267. **Berceni,** metrou, Prima Casa, 2 cam dec.e dec., et. parter/5, 49 mp, 2018, Berceni, langa metrou, in bloc nou, apartament cu 2 camere dec.e, bucatarie inchisa, terasa mare, se vinde la cheie, cu finisaje la alegere, garantie si cu finantare prin Prima Casa. **45.500 €;** ☎0762.900.901

268. **Berceni,** Monaco Towers, semidec., et. 2/5, 49 mp, 2018, direct dezvoltator vand apartament cu 2 camere, etaj 2 din 5, zona Metalurgiei. Apartamentul se preda la cheie, finisajele fiind incluse in pret si la alegerea cumparatorului. Merita vazut. **48.000 €;** ☎0720.544.781/ 0724.112.489 mihai.micica@sudrezidential.ro

269. **Berceni,** Nitu Vasile, Seculor semidec., et. 8/8, 52 mp, 1970, ID: 4701, Nitu Vasile, 2 camere, confort 1, semidec., etaj 8 din 8, suprafata 52 mp, an constructie 1970, necesita renovari, balcon mare, pe 2 camere, se accepta credit, **43.500 €;** ☎0729.842.974

270. **Berceni,** piata Nitu Vasile, semidec., et. 4, 46 mp, 1964, apartament 2 camere confort 1 semidec. etaj 4/4 langa taxe si impozite aer conditionat, usa metalica renovat, **46.500 €;** ☎0722.217.638 violfull@yahoo.com

271. **Berceni,** Piata Resita, semidec., et. 1/4, 37 mp, 1975, apartament 2 camere, confort 2, semidec., situat la etajul 1/4 pe strada urziceni in imediata apropiere a pietei resita, suprafat de 37 metri patrati, fara imbunatatiri, scara civilizata, acte in lucru, **35.000 €;** ☎0746.188.866 mar_ancomar@yahoo.com

272. **Berceni,** Piata Sudului, Garnitei, dec., et. 3/8, 52 mp, 1981, ID: 4685. Apartamentul este situat pe strada Garnitei, la 7 minute de Metrou Piata Sudului. 2 camere decomndat, fara imbunatatiri, etaj 3/8, suprafata 52 mp, an constructie 1981. Se accepta credit **59.000 €;** ☎0729.842.974

273. **Berceni,** piata, apropiere metrou, dec., et. 3/10, 55 mp, 2018, apartament decomnadat, etaj intermediar, apropiere de metrou face parte dintr-un ansamblu residential cu finalizare in noiembrie. Finisaje la alegere, contorizare, apropiere scoli, magazine. Comision 0. **55.000 €;** ☎0725.985.762 roxana.panculescu@metropolitanresidence.ro

274. **Berceni,** sector 4, dec., et. 4/7, 54 mp, 2019, constructia solida a imobilului si locatia excelenta, situata intr-o zona linistita, cu mult spatiu verde si cu acces direct spre artere importante ale Capitalei, Sector 4 Ira-Aparatorii Patriei. **56.500 €;** ☎0731.510.845 mihnea.postelnicu@zonadesud.ro

275. **Berceni,** sector 4, dec., et. 3/6, 60 mp, 2018, oferta!!! Aveti posibilitatea personalizarii apartamentului dupa propriul gust, avand la dispozitie o gama variata de culori si modele5minute de metrou 0%comison-direct dezvoltator, **48.000 €;** ☎0731.510.845 mihnea.postelnicu@zonadesud.ro

276. **Berceni,** sector 4, Selgros, dec., et. 1/4, 53 mp, 2018, ap.cu 2 camere disponibil intr-un imobil nou, dec., balcon, centrala proprie, finisaje de buna calitate, toate utilitatile. Ansamblu rezidential securizat cu bariere, parcare disponibila. **45.000 €;** ☎0722.664.430/ 0731.491.608 cristian@sudrezidential.ro

277. **Berceni,** Selgros Berceni, dec., et. 1/5, 51 mp, 2018, apartament 2 camere, finisat complet, centrala de apartament, baie utilata, racordat la toate utilitatile orasului, bloc nou. **43.150 €;** ☎0722.557.782/ 0728.888.168 catalin.stoian@sudrezidential.ro

278. **Berceni,** Soseaua Oltenitei, stradal, dec., et. 1/3, 42 mp, 2018, Berceni, Soseaua Oltenitei, stradal, ocazie apartament 2 camere, bucatarie inchisa, finisaje la alegere **39.500 €;** ☎0737.500.377 mihai.nastase@zonadesud.ro

279. **Berceni,** Turnu Magurele, acces rapid 3 minute ratb dec., et. 2/4, 36 mp, 2019, apartament cu 2 camere, pret avantajos, pozitie excelenta, comision 0; **42.000 €;** ☎0799.929.025 aura.c@star-construct.ro

280. **Berceni,Emil** Racovita, semidec., et. 9/9, 50 mp, 1971, Scoala nr. 194 si gradinita nr. 193, statie Dr. Al. Obregia, autobuz 312 si toleibuz 74, la 2 statii de metrou statia Piata Sudului, etaj 9, confort: 1, compartimentare: circular, numar camere: 2, **46.500 €;** ☎0723.605.553

281. **Berceni.** dec., et. 1/3, 63 mp, 2018, Acces faci la mijloace de transport, centre comerciale, scoli, gradinite. Exista posibilitatea platii cu credit, in acest sens oferim asistenta gratuita pentru intocmirea dosarului. Comision 0%, **32.500 €;** ☎0735.222.575 cosmin.topai@zonadesud.ro

282. **Berceni.** dec., et. 1/6, 61 mp, 2017, Imobilul este bransat la toate utilitatile iar apartamentul beneficiaza de contorizare separata. Comision 0%, **52.500 €;** ☎0735.222.575 cosmin.topai@zonadesud.ro

283. **Bragadiru,** Cristalului cu gradina proprie de 90mp dec., et. parter/2, 2018, oferta vanzare apartament 2 camere dec. cu gradina proprie de 90 mp situat la parterul unui bloc cu 2 nivele avand o suprafata de 61 mp cu terasa de 13 mp bucatarie inchisa, loc de parcare gratuit. **49.500 €;** ☎0771.283.084 georgiana.barbu@bragadiruresidenceexclusiv.ro

284. **Bragadiru,** Cristalului, dec., et. parter/2, 61 mp, 2018, apartament 2 camere dec., 61 mp, p/2, cu gradina proprie 90 mp, loc de parcare inclus, zona deosebita, **49.500 €;** ☎0763.739.612 office@bragadiruresidenceexclusiv.ro

285. **Bragadiru,** Cristalului, semidec., et. 2/4, 60 mp, 2018, Va oferim spre vanzare apartament 2 camere situat la etajul 2 al unui bloc cu 4 nivele avand o suprafata de 60mp cu balcon, bucatarie inchisa, loc de parcare gratuit toate actele poze reale mobilat, **44.000 €;** ☎0771.283.084 georgiana.barbu@bragadiruresidenceexclusiv.ro

286. **Bragadiru,** Epocii, 60 mp, 2017, et. 2, blocul este locuit in totalitate, racordat la toate utilitatile, finisat la cheie, **37.000 €;** ☎0769.805.758

287. **Bragadiru,** Haliu, Independentei, Alexandria dec., et. 1/3, 58 mp, 2018, apartament 2 camere, dec., un grup sanitar, un balcon, 58 mp utili, se preda la cheie, racordat la toate utilitatile, loc de parcare gratuit, Tva 5 % inclus in pret. Se accepta si credit, comison 0. **35.500 €;** ☎0766.830.989 smart.imobiliare.bragadiru1@gmail.com

288. **Bragadiru,** Haliu, mutare imediata, dec., et. 1/3, 45 mp, 2018, ofer spre vanzare apartament 2 camere dec. situat la etajul 1/3 avand o suprafata de 42 mp cu balcon, bucatarie open space. Finalizat si finisat la cheie. Loc de parcare gratuit, bloc. **33.000 €;** ☎0771.283.084 georgiana.barbu@bragadiruresidenceexclusiv.ro

289. **Bragadiru,** Ilfov dec., et. parter/6, 46 mp, 2018, apartament 2 camere, Complex ADM, **34.000 €;** ☎0724.820.233 admvanzari@gmail.com

290. **Bragadiru,** Leroy Merlin, dec., et. parter/3, 56 mp, 2017, apartament 2 camere dec. 56 mp, finalizat si finisat la cheie, toate actele, mutare imediata, poze reale **37.000 €;** ☎0771.283.084 georgiana.barbu@bragadiruresidenceexclusiv.ro

291. **Bragadiru,** Leroy Merlin, dec., et. 1/3, 42 mp, 2017, apartament 2 camere, 42,11 mp, et. 1/3, dec.,1 balcon - 4,15 mp, bucatarie open space, centrala proprie, finisaje de calitate, an constructie 2017, loc de parcare inclus **32.000 €;** ☎0730.668.987

292. **Bragadiru,** Leroy Merlin, dec., et. 1/6, 64 mp, 2018, va propun spre vanzare apartament 2 camere dec. situat la etajul 1/6 la cheie in suprafata de 64mp, cu balcon de 7mp, bucatarie inchisa, dressing loc nou, loc de parcare asigurat, **46.000 €;** ☎0771.283.084 georgiana.barbu@bragadiruresidenceexclusiv.ro

293. **Bragadiru,** Penny Market, 54 mp, imobil nou dec., et. 2/6, 54 mp, 2017, direct dezvoltator. Apartament 2 camere la intrare in Bragadiru, langa Penny Market, dec., etaj 2, 54 mp, bucatarie utilata si mobilata, aer conditionat, mutare rapida, statie Ratb. Comision 0. **38.950 €;** ☎0735.219.876 vlad.m@star-construct.ro

294. **Bragadiru,** Str. Iederei, dec., et. 3, 80 mp, 2010, proprietar, vand apartament 2 camere, urgent, bloc nou, 77 mp, 4 balcoane, spatiu de 12 mp de teren in curtea blocului, poate beneficia si de suprafata mansardei aflata deasupra apartamentului, **45.000 €;** ☎0767.914.122 dorynamoraru@yahoo.com

295. **Brancoveanu** - Str.Luica, dec., et. parter/5, 49 mp, apartament 2 camere finalizat, vedere stradala, toate utilitatile, constructie 2018, izolat termic, acces rapid mijloace de transport, pret - 47500 euro, TVA inclus, disponibil imediat, **47.500 €;** ☎0731.308.398 george@sudrezidential.ro

296. **Brancoveanu** Berceni, dec., et. demisol/5, 48 mp, 2017, apartament cu 2 camere gata de mutat, situat in ansamblu rezidential de lux, zona Brancoveanu-Turnu Magurele. Apartamentul este mobilat fara electrocasnice. Constructie si finisaje lux. Poze reale loc; **46.500 €;** ☎0737.000.035 bogdan.gheorghiu@zonadesud.ro

297. **Brancoveanu** direct dezvoltator finisaje lux dec., et. 1/4, 52 mp, 2018, bloc nou etaj 1/4 suprafata construita de 66 mp, bucatarie inchisa, finisaje lux, gresie, faianta rectificata si portelanata,

Imobiliare vânzări 2 CAMERE

363. **Calea** Victoriei, semidec., et. parter, 72 mp, 1950, vanzare apartament 2 camere foarte spatioase la parterul unui imobil situat in imediata vecinatate a celei mai emblematice si reprezentative strazi ale capitalei: Calea Victoriei; **94.900 €;** ☎0722.350.066

364. **Calea** Vitan, Mihai Bravu, dec., et. 9/10, 54 mp, 1980, ID: 3500, Calea Vitan, Mihai Bravu, 2 camere, confort 1, dec.e, etaj 9/10, suprafata 54 mp, an constructie 1980, renovat complet, se vinde partial mobilat, 15 min de M. Dristor, se accepta credit, **65.000 €;** ☎0738.685.854

365. **Calea** Vitan, Mihai Bravu, dec., et. 3/4, 58 mp, 2007, ID: 4727, Calea Vitan, Mihai Bravu, confort 1, dec., etaj 3 din 4, suprafata 58 mp, an constructie 2007, renovat complet, loc de parcare,la 15 min de M. Dristor, se accepta credit, **73.000 €;** ☎0738.685.854

366. **Camil** Ressu et. 4/9, 54 mp, metrou Grigorescu, parc IOR, cf1 4/9, balcon in termopan, 54 mp, renovat, g, f, p, t, um, locuibil, aproape scoala si gradinita, piata, zona verde civilizata, toate actele, merita vazut, pret negociabil **58.000 €;** ☎0761.749.316/ 0722.824.757

367. **Camil** Ressu 33, proprietar vand ap. 2 camere, et. 5, bloc caramida, renovat lux, super pozitie, langa Park Lake, **75.000 €;** ☎0720.662.901/ 0785.484.446

368. **Camil** Ressu stradal, dec., et. 9/10, 53 mp, 1972, chiar la metrou Nicolae Grigorescu, dec., 1972, gresie, faianta, parchet, termopane, usa metalica, geam baie, bloc reabilitat, toate actele **62.000 €;** ☎0732.135.467 ramax2016@yahoo.com

369. **Campia** Libertatii, semidec., et. 4/10, 54 mp, 1970, Baba Novac, instalatii electrice si sanitare schimate, geam baie, gresie, faianta, parchet, termopane, usa metalica, scara curata, toate actele **66.500 €;** ☎0732.135.471

370. **Campia** Libertatii, Baba Novac, Mall Park Lake semidec., et. 8/10, 53 mp, chiar la parcul IOR, semidec., gresie, faianta, parchet, termopane, bloc reabilitat. Mall Park Lake 2 minute. Piata Ramnicu Sarat 5 minute. **61.000 €;** ☎0732.135.467 ramax2016@yahoo.com

371. **Cantemir** semidec., et. 2/7, 50 mp, 1965, stradal, apartament 2 cam. confort I, cu imbunatatiri. **72.000 €;** ☎0745.156.644

372. **Carrefour** Grand Arena, 2 camere, dec., et. parter/3, 48 mp, 2018, finisajele respecta cele mai inalte standarde, iar ca dotari incluse avem: obiecte sanitare in baie; centrala termica de apartament, 24 kw si calorifere; tamplarie pvc, gresie, faianta, parchet, usi lemn, **47.000 €;** ☎0732.585.966/ 0733.373.483 roxana.lupea@sudrezidential.ro

373. **Cartierul** German Chitila, Residenz, semidec., 64 mp, 2008, de vanzare apartament de 2 camere, etaj 1/5, boxa, loc parcare subteran in Residenz, Cartierul German. Direct proprietar, fara comision de intermediere. **80.000 €;** ☎0726.141.483 bogdan783@yahoo.com

374. **Cartierul** Independentei, Penny Market, Bragadiru dec., et. 1/2, 40 mp, 2016, Cartierul Independentei, se vinde complet mobilat si utilat, loc de parcare propriu. Costuri de intretinere foarte mici (50 lei/ luna intretinere), pozele sunt reale, disponibil imediat. **32.500 €;** ☎0723.231.645 dragos@karunania.ro

375. **Cartierul** Latin, dec., et. 3/7, 70 mp, 2018, Cartieru Latin, Prelungirea Ghencea, doua blocuri cu regim de inaltime P+7, dezvoltator Kristal Residence, apartament doua camere 70 mp utili, dec., balcon, constructie si finisaje ireprosabile. **52.900 €;** ☎0727.592.696 iulian@sudrezidential.ro

376. **Cartierul** Latin, reducere la plata cash, dec., et. 4/6, 117 mp, 2015, particular, suprafata imensa, amenajat complet, g, f, p, t, ct. Bloc nou. Reducere 8.000 euro la plata cash. Platiti numai 60.000 euro in loc de 68.000 euro. Totul nou. La gata. Doar va mutati. **60.000 €;** ☎0766.971.671

377. **Central,** Rosetti, semidec., et. parter/7, 75 mp, 1935, Central, Rosetti, Cartierul Armenesc, apartament 2 camere, semidec., suprafata 75 mp, un balcon inchis, P/7, imobil 1935. **53.000 €;** ☎0731.301.900 cristian.grigore@reian.ro

378. **Centru** Vechi, I.C. Bratianu (Hanul lui Manuc) apartament 2 camere semidec., et. 7/7, 42 mp, **79.000 €;** ☎0745.695.511 robert@robertgagos.ro

379. **Chiajna** - Apartament 2 camere cu loc parcare dec., et. parter/4, 41 mp, 2017, Langa Militari Residence. Rezidential Orhideelor 3, compus din 2 blocuri, acces curte prin bariere. Bloc nou(2017),apartament, spatios 41 mp, dec., complet finisat. Langa noua scoala si parc. **36.000 €;** ☎0743.698.802/ 0720.822.960 valentina_smarandescu@yahoo.com

380. **Chiajna,** 2 camere, langa Militari Residence, dec., et. 5/6, 48 mp, 2018, suprafata 48 mp, bloc nou constructie 2018, centrala propie, balcon, instalatii electrice, sanitare noi, izolatie termica, termopan, usa metalica, interfon, lift, structura beton, caramida. **40.500 €;** ☎0720.822.960 contact@rezidential-orhideelor2.ro

381. **Chiajna,** apartament 2 camere, str Tineretului, semidec., et. 1/6, 39 mp, 2018, suprafata 39 mp, bloc nou constructie 2018, centrala propie, balcon, instalatii electrice + sanitare noi, izolatie termica, termopan, usa metalica, interfon, lift, structura beton + caramida. **35.000 €;** ☎0720.822.960 contact@rezidential-orhideelor2.ro

382. **Chiajna,** apartament 2 camere, tva inclus in pret dec., et. 2/6, 50 mp, 2018, suprafata 50 mp, bloc nou constructie 2018, centrala propie, balcon, instalatii electrice, sanitare noi, izolatie termica, termopan, usa metalica, interfon, lift, structura beton, caramida, finisat. **42.500 €;** ☎0720.822.960 contact@rezidential-orhideelor2.ro

383. **Chiajna,** apartament finalizat 2 camere, dec., et. parter/4, 40 mp, 2017, direct proprietar, vand apartament 2 camere, parter in apropiere de zona Militari Residence, constructie noua(2017), spatios 40 mp, dec., complet finisat, centrala proprie, acces RATB, **35.500 €;** ☎0720.822.960 contact@rezidential-orhideelor2.ro

384. **Chiajna,** Ilfov, semidec., et. 6/7, 50 mp, 2018, finisaje incluse in pret, toate utilitatile gaz, apa si canalizare. Cartierul se afla in zona Metro Militari, **38.900 €;** ☎0723.159.580/ 0722.150.477 office@avangardecity.ro

385. **Chiajna,** judet Ilfov dec., et. 2/3, 51 mp, 2018, apartament 2 camere, loc parcare inclus, comision zero, **43.000 €;** ☎0736.046.831 aviresidencesrl@gmail.com

386. **Chibrit,** Grivita, apartament, dec., et. parter/7, 43 mp, 1968, **58.500 €;** ☎0799.029.263 raluca.timofti@catoma.ro

387. **Chisinau,** Pescarusului, dec., et. 3/8, 52 mp, 1980, imobil 1980, dec., etaj 3/8, renovat, centrala apartament, bucatarie mobilata, izolatie interioara, imobil civilizat, contorizare separata, liber, detalii, chei, agentie, **63.000 €;** ☎0737.174.779 marius@k-imobiliare.ro

388. **Chitila,** 62 mp, 2017, sector 1, Libra Bank, imobil nou, etj P/3, 62 mp, finisaje la cerere, g, f, p, t, centrala termica, curte exculsiva 110mp, **85.000 €;** ☎0741.160.332

389. **Chitila,** Lectorului Residence, dec., et. 1, 60 mp, 2017, Lectorului Residence, va ofera spre vanzare apartamente 2 camere, dec.e, bucatarie inchisa, spatiu depozitare, loc parcare in proprietate, suprafata utila 48 mp **60.900 €;** ☎0768.717.830 nova.rezidential@yahoo.com

390. **Cismigiu** semidec., et. 4/7, 44 mp, 1950, renovat, curat, et. 4/8, ac, centrala proprie. Se vinde mobilat si utilat. Acces rapid catre punctele de interes ale orasului, Cotroceni, Kogalniceanu, Universitate; **72.000 €;** ☎0757.704.332 alexandru.ion@houseadvisers.ro

391. **Cismigiu** ultracentral dec., et. 3/10, 60 mp, 1980, Cismigiu Parc, bloc monolit, construit 1980 apartament 2 camere, etaj 3/10, dec., suprafata 60 mp, 1 logie, vedere stradala, liber, **85.000 €;** ☎0722.359.898/ 0722.573.232 office@interpartes.ro

392. **Cismigiu,** semidec., et. 4/8, 58 mp, 1960, Brezoianu, 50 metri de parc, 4/6, semidec., gresie, faianta, parchet, termopan, usa metalica, aer conditionat, centrala proprie, loc parcare, acte, accept credit. **85.000 €;** ☎0724.864.090

393. **Cismigiu,** Stirbei Voda, ap. 2 cam. in vila 1/1+pod dec., et. 1/1, 50 mp, 1940, Stirbei Voda, parc Cismigiu va oferim la vanz. pe langa palatul Kretzulescu un ap. 2 cam. in S= 48 mp + 5 mp situat la et. 1/1+pod intr-o vila interbelica si ultracentral cu imbunatatiri si aer conditii **69.700 €;** ☎0733.657.211 danyion67@yahoo.com

394. **Cismigiu,** ultracentral, semidec., et. 5/8, 42 mp, 1960, proprietar, vanzare apartament pozitie ultracentral, Cismigiu, Universitate **68.000 €;** ☎0765.303.200 constantin_ionut78@yahoo.com

395. **CityLights Pipera - Voluntari dec., et. 6/8, 55 mp, 2009, proprietar (0% comision) vand apartament 2 camere in CityLights Pipera - Voluntari, constructie 2009, 52.17 mp utili, balcon 3.26 mp, loc parcare subteran. Pretul de vanzare este de 62.000 euro; 62.000 €; ☎0730.657.524 office@grupo-fdp.com**

396. **Colentina** dec., et. 1/4, 1988, sos Doamna Ghica, 1988, dec, 60 mp, balcon in termopan, et 1/4, amenajat modern, finisat lux de calitate, living 20mp, dormitor 13mp, buc 10mp, zona civilizata, parcare, scoala gradinita, acte, neg **66.500 €;** ☎0761.749.316/ 0722.824.757

397. **Colentina** colt cu Teiul Doamnei, opus Kaufland, semidec., et. 6/10, 50 mp, apartament 2 camere, bloc pe şoseaua Colentina. Amplasat la etajul 6 A®n bloc reabilitat, apartamentul are suprafa?a construit? sc=50 mp, iar suprafa?a util? su=44,18 mp, balconul logie de 4,62 mp; **57.000 €;** ☎0744.536.198 imobucuresti@gmail.com

398. **Colentina** intersectie cu Fundeni, Sportului, dec., et. 2/3, 58 mp, 2017, langa parcul Motodrom, spitalul Fundeni, cartier super civilizat, imobil nou P+3 Et+pod, constructie 2017,caramida poroterm, structura beton, ap. cu 2 camere, et. 2/3+pod, finisat la cheie,comision 0, **63.000 €;** ☎021.688.08.67/ 0722.614.867

399. **Colentina** Parcul Motodrom 2 camere dec. dec., et. 10, 56 mp, 1986, **61.500 €;** ☎0729.074.876 florin@norisk.ro

400. **Colentina,** dec., et. 7/8, 65 mp, 1988, Doamna Ghica, apartament foarte spatios, dec., liber, acte la zi, zona deosebita, bloc linistit, merita vazut, **60.000 €;** ☎0762.656.686/ 0748.908.724

401. **Colentina,** dec., et. 1/10, 40 mp, Rau Posta, cf. 2 dec., et. 1, balcon in termopan, 40 mp, curat, locuibil, g, f, p, t, um, bloc civilizat, aproape scala si gradinita, parc, magazine, trasport ratb, toate actele, pret negociabil, **45.000 €;** ☎0761.749.316/ 0722.824.757

402. **Colentina,** dec., et. parter/10, 40 mp, rond Doamna Ghica, cf. 2 dec., parter cu balcon, 40mp, renovat, g, f, p, t, um, locuibil, toate utilitatile, aproape parc, langa scoala si gradinita, magazine, zona civilizata, intabulare, negociabil, **45.000 €;** ☎0761.749.316/ 0722.824.757

403. **Colentina,** 65 mp, 1988, Scoala 145, bloc 1988, cf. 1 65 mp, et. 4, balcon in termopan, complet renovat, g, f, p, t, um, scara curata, langa scoala si gradinita, spatii comerciale, aproape RATB, toate actele **60.000 €;** ☎0761.749.316/ 0722.824.757

404. **Colentina,** Doamna Ghica et. 2/3, 56 mp, 2018, apartament 2 camere Doamna Ghica, Parc Plumbuita. Se accepta credit Prima Casa!!Apartament 2 camere o suprafa?? generoas? A®ntr-un imobil nou construit A®n regim P+3. Pret 68500 euro+TVA **68.500 €;** ☎0724.808.488 george.t@star-construct.ro

405. **Colentina,** Doamna Ghica, et. 1/10, 40 mp, 1974, 2 camere, bloc reabilitat, gresie, faianta, parchet, termopane, usi interioare noi, mobilat, instalatii noi, **45.000 €;** ☎0725.487.050/ 0720.742.800

406. **Colentina,** Doamna Ghica, Avion, et. 8/8, 54 mp, 1977, stradal, bloc reabilitat, gresie, faianta, parchet, termopan, renovat, geam baie, liber, cadastru, **51.500 €;** ☎0723.712.883

407. **Colentina,** Doamna Ghica, Rau, Mc Donald s semidec., et. 8/8, 54 mp, 1978, Colentina, Doamna Ghica, Rau, Mc Donald s, Scoala, 8/8,confort 1 bloc fara risc seizmic, bloc reabilitat termic, g, f, p, aer conditionat, usa metal, pozitie superba, cad, intabulare, accept credit, **51.500 €;** ☎0724.336.834

408. **Colentina,** Doamna Ghica, Rau, Mc Donald's dec., et. 1/3, 59 mp, 2010, Mr. Bacila, stradal, 1/3, cf 1, dec, 59 mp, vedere pe spate, liniste, bloc ANL, bucatarie si dormitor mobilate modern, balcon spatios, boxa, g, f, p, t, um, aer condit, usi interioare noi, intab, liber, acc. credit, neg. **65.000 €;** ☎0724.336.834

409. **Colentina,** Fundeni, semidec., et. 1/5, 60 mp, 2017, 2 camere, nou, spatios, luminos, dormitor de 16 mp, vedere libera, spatii verzi. Situat stradal, intr-o zona rezidentiala, cu diverse facilitati urbane precum mijloace de transport, scoli, gradinite; **56.000 €;** ☎0747.600.200 corina.barbieru@rfccity.ro

410. **Colentina,** Fundeni, dec., et. 3/3, 80 mp, 2017, apartament 2 camere, Fundeni, Colentina, Ratb, acte gata, comision 0, mutare imediata. **56.000 €;** ☎0743.777.700 cristina.carlan@rfccity.ro

411. **Colentina,** Fundeni, apartament 2 camere semidec., et. parter/5, 64 mp, **55.000 €;** ☎0730.928.310 trimbitasu@gmail.com

412. **Colentina,** Fundeni, City Residence, dec., et. 6/6, 74 mp, 2013, Colentina, Fundeni, City Residence, 6/6, dec, 74mp, constructie 2013, centrala termica, gresie, faianta, parchet, termopan, usa metalica, ferestre velux, cadastru, intabulare, accept credit. **39.000 €;** ☎0724.336.834

413. **Colentina,** Fundeni, vav spital Fundeni, Doinei dec., et. parter/5, 59 mp, 2012, Doboroiesti, langa Mega Image parter inalt/5 bloc nou 2012, 59 mp, balcon gen terasa, centrala proprie, contorizat, bloc supercivilizat, curte si parcare privata, cadastru, intabulare, accept credit, **53.500 €;** ☎0737.435.628/ 0722.614.867

414. **Colentina,** Fundeni. dec., et. parter/3, 54 mp, 2017, recomandare! 2 cam nou, dec., bucatarie inchisa, parcare gratuita, zona linistita + spatiu verde, finisaje la alegere, centrala termica, comision 0%, **54.000 €;** ☎0747.600.200 corina.barbieru@rfccity.ro

415. **Colentina, parc Motodrom, et. 10/10, 52 mp, 1979, gresie, faianta, parchet, termopane, aer conditionat, centrala termica, usa metalica, bloc reabilitat, C+I instalatii noi electrica + sanitara 60.000 €; ☎0742.035.159**

416. **Colentina,** Sportului apt 2 cam dec lux, nou 2017 dec., et. 1/3, 57 mp, 2017, 2017, apt 2 camere dec.e, etaj 1 din 3, situat in zona Colentina intre Sos. Colentina si Sos. Andronache, zona Restaurant Edessa; **62.900 €;** ☎0773.362.406/ 0722.974.092

417. **Colentina,** Teiul Doamnei semidec., et. 5/8, 55 mp, 1985, apartament confort 1 spatios cu bucatarie mare, usi noi, parchet, termopan g, f, instalatii schimbate bloc reabilitat termic, intrare stradala, vedere in spate, se accepta credit ipotecar si prima casa **67.000 €;** ☎0723.261.575 tudorsimobiliare@yahoo.com

418. **Complex** Rezidential AmbasadOr Home dec., et. 2/4, 60 mp, 2017, zona de nord ap 2 cam, dec., spatios, terasa, centrala proprie, finisaje lux, incalzire pardoseala, videointerfon, lift, spatii verzi, parcari, paza, locatie lux, ultimele apartamente. Te asteptam la vizionari **56.400 €;** ☎0799.102.501 ioana@ambasador-home.ro

419. **Complex** rezidential AmbasadOr Home dec., et. parter/4, 50 mp, 2018, zona de nord, ap. 2 cam., dec., spatios, buc inchisa, 2 balcoane, centrala proprie, finisaje lux, incalzire pardoseala, videointerfon, lift, spatii verzi, parcari, paza, locatie lux. www.ambasador-home.ro **48.600 €;** ☎0738.759.300 cristi@ambasador-home.ro

420. **Complex** rezidential AmbasadOr Home dec., et. parter/4, 43 mp, 2017, zona de nord, ap. 2 cam., dec., spatios, buc inchisa, terasa, centrala proprie, finisaje lux, incalzire pardoseala, videointerfon, lift, spatii verzi, parcari, paza, locatie lux. www.ambasador-home.ro **48.600 €;** ☎0799.102.501 ioana@ambasador-home.ro

421. **Complex** Rezidential AmbasadOr Home Otopeni dec., et. parter/4, 63 mp, 2018, parter inalt, dec, buc inchisa, centrala proprie, finisaje lux, incalzire pardoseala, videointerfon, lift, spatii verzi, parcari, paza, locatie lux la preturi accesibile. Va asteptam la vizionari. **60.200 €;** ☎0738.759.300 cristi@ambasador-home.ro

422. **Complex** Rezidential AmbasadOr Home, Otopeni dec., et. 3/4, 80 mp, 2017, ap 2 cam, dec., spatios, buc inchisa, 2 balcoane, centrala proprie, finisaje lux, incalzire pardoseala, videointerfon, lift, spatii verzi, parcari, paza, locatie lux. www.ambasador-home.ro **69.000 €;** ☎0725.500.800 marian@ambasador-home.ro

423. **Complex** Whitestone, apartament 2 camere modern, semidec., et. 1, 42 mp, 2018, **37.000 €;** ☎0738.156.800 firstimobiliare@gmail.com

424. **Confort** City, apartament 2 camere, mobilat si utilat, comision 0 % semidec., et. 9/11, 65 mp, **55.000 €;** ☎0723.325.257 contact@mihaelaanton.ro

425. **Cora** Alexandriei, dec., 64 mp, 2011, etaj 4 confort 1, suprafata totala de 76 mp, 3 balcoane, se poate vinde mobilat utilat 58000 e discutabil sau nemobilat 55000 e discutabil. Gresie, faianta, parchet, termopan, centrala, aer conitionat. ☎0730.421.581

426. **Corbeanca,** 50 mp, 2012, 2 camere mobilat, utilat loc de parcare linga Penny Corbeanca pret 46.000 euro, **46.000 €;** ☎0756.711.725 patrascuromulus@yahoo.com

427. **Corbeanca,** semidec., et. 2/3, 50 mp, apartament 2 cam utilat/mobilat langa Penny Corbeanca. **40.000 €;** ☎0756.711.725 patrascuromulus@yahoo.com

428. **Corbeanca,** semidec., et. 2, 50 mp, apartament 2 camere langa Penny Corbeanca, pret mobilat si utilat **40.000 €;** ☎0756.711.725 patrascuromulus@yahoo.com

429. **Crangasi** semidec., et. 5/8, 50 mp, 1986, Apartament 2 camere confort 1, situat la etajul 5/8, an constructie 1986. Imobilul se afla in blocul cu ING BANK, 2 min de statia de metrou Crangasi. Scara curata, lift nou, **64.900 €;** ☎0730.942.847 alexandrunucrivat@gmail.com

430. **Crangasi** dec., et. 2/4, 51 mp, 1983, Apartament 2 camere dec., confort 1, etaj 2/4, an constructie 1983. Apartamentul este renovat total. Imobilul se afla in Crangasi, la 4 minute de statia de metrou Crangasi, **68.900 €;** ☎0732.811.284 dumitrascuflori11@gmail.com

431. **Crangasi** semidec., et. 4/8, 55 mp, 1985, Apartament 2 camere, confort 1, situat la etajul 4/8, an constructie 1985, suprafata 55 mp. 5 min de statia de metrou Crangasi. Bloc reabilitat termic, stradal, **64.900 €;** ☎0730.942.847 dumitrascuflori11@gmail.com

432. **Crangasi** -Ceahlau, dec., et. 3/4, 54 mp, 1984, imbunatatiri, termopan, balcon inchis termopan, discutabil, **68.000 €;** ☎0724.053.351

433. **Crangasi** -Porumbacu, semidec., et. 2/4, 50 mp, fara imbunatatiri, vedere fata, **49.500 €;** ☎0724.053.351

434. **Crangasi** locuinta tip loft design interior superb, dec., et. parter/10, 57 mp, 2017, apartament tip loft, zona Crangasi, suprafata 57 mp, bucatarie mobilata, finisat si racordat la toate utilitatile, statie metrou 5 minute, centre comerciale. Pret pentru plata cash, 72.450 E credit **69.000 €;** ☎0764.665.766/ 0799.929.024 simona.b@star-construct.ro

435. **Crangasi,** semidec., et. 5/8, 52 mp, 1985, apartament 2 camere confort 1, situat la etajul 5/8, an constructie 1986. Imobilul se afla in blocul cu ING Bank, 2 min de statia de metrou Crangasi. Scara curata, lift nou **64.900 €;** ☎0731.255.314 florentina.florentina332@gmail.com

436. **Crangasi,** dec., et. 2/4, 51 mp, 1983, apartament 2 camere dec., confort 1, etaj 2/4, an constructie 1983. Apartamentul este renovat total. Imobilul se afla in Crangasi, la 4 minute de statia de metrou Crangasi, **68.900 €;** ☎0731.255.346 flori.dumitrascu25@gmail.com

437. **Crangasi,** semidec., et. 4/8, 55 mp, 1985, apartament 2 camere, confort 1, situat la etajul 4/8, an constructie 1985, suprafata 55 mp. 5 min de statia de metrou Crangasi. Bloc reabilitat termic, stradal. **64.900 €;** ☎0731.255.346 florance.florance332@gmail.com

438. **Crangasi,** dec., et. 4/4, 54 mp, 1983, Crangasi (9 Mai), confort 1 dec., etaj 4/4, an 1983, suprafata 54 mp, gresie, faianta, parchet, termopan, usa metalica, aer conditionat, mijloace de transport, metrou, acte pret 52000 E **52.000 €;** ☎0760.654.543 stanb.concept@gmail.com

439. **Crangasi,** dec., et. 1/5, 66 mp, 2018, Crangasi, la 5 min de metrou, bloc nou cu lift, etaj 1/5 dec., finalizare 1 iulie. Se preda la cheie. Parcare subterana cu cost separat. Fara agentii. **71.999 €;** ☎0770.750.636 a.imobiliare@yahoo.com

440. **Crangasi,** dec., et. 1/4, 57 mp, 1981, Parcul Crangasi, pozitie buna, zona linistita, apartament spatios, apropiere mijloace de transport, statie de metrou 3 minute, disponibil imediat, **68.000 €;** ☎0758.098.917/ 0758.098.905 georgian.draghia@galaxyimob.ro

441. **Crangasi,** semidec., et. 1/7, 55 mp, zona linistita, apartament spatios, complet renovat, finisaje de calitate, instalatia electrica schimbata, instalatii sanitare noi, disponibil imediat. **63.000 €;** ☎0758.098.917/ 0758.098.905 georgian.draghia@galaxyimob.ro

442. **Crangasi,** dec., et. parter/8, 54 mp, 1984, zona linistita, camere spatioase, se vinde mobilat si utilat complet, finisaje de calitate, apropiere mijloace de transport, disponibil imediat. **69.000 €;** ☎0758.098.917/ 0758.098.905 georgian.draghia@galaxyimob.ro

443. **Crangasi,** Constructorilor, semidec., et. parter/4, 47 mp, 1964, 2 camere, semidec, parter/4, bloc din 1964, fara risc seismic, interfon, camere video, ghena exterioara. Renovat complet, geamuri termopan, gresie/faianta/parchet, mobilat si utilat, baia renovata, 55.500 Euro, **55.500 €;** ☎0724.220.007 niculaesimona25@gmail.com

444. **Crangasi,** Constructorilor, dec., et. 1/4, 51 mp, apartament 2 camere dec., balcon, etaj 1/4 - gresie, faianta, parchet, usa metalica, termopane, se accepta credit - Pentru mai multe detalii contacatati-ma telefonic; **52.500 €;** ☎0732.624.689

445. **Crangasi,** Lujerului, Turda, dec., et. 3/8, 55 mp, 1982, zona linistita, apartament spatios, complet renovat, finisaje de calitate, instalatia electrica schimbata, instalatii sanitare noi, **68.000 €;** ☎0726.030.950

446. **Crangasi,** metrou, modern, design interior de lux semidec., et. 1/10, 58 mp, 2018, comision 0, vanzare rapida, mutare imediata. Finisaje moderne: gresie, faianta, parchet, centrala termica proprie, usa metalica blindata. Vecinatati: Parc Crangasi si 9 mai, piata, metrou, Ratb. **69.000 €;** ☎0736.380.183

447. **Crangasi,** Parcul 9 mai, bucatarie mobilata semidec., et. parter/10, 58 mp, 1990, Apartament modern stil loft, mutare imediata, bucatarie mobilata, finisaje premium, 7 minute metrou Crangasi. Direct dezvoltator. Comision 0%, 69.000 euro pentru plata cash, 72.450 credit, **69.000 €;** ☎0736.380.186/ 0725.597.221

448. **Crangasi,** Simion Mehedinti, dec., et. 5/8, 1984, apartament 2 camere dec., locuibil, 55 mp, gresie, faianta, parchet, termopan, bucatarie marita, balcon la bucatarie, bloc si scara curate, 2 lifturi, acte in lucru, aproape Auchan Constructorilor, **62.500 €;** ☎0721.968.946 mariana_mircioi@yahoo.com

449. **D-na** Ghica, Parc Plumbuita, prima casa, dec., et. 1/3, 56 mp, 2018, dezvoltator. Localizarea ideala a proiectului permite proprietarilor acces la punctele de maxim interes din zona cum ar fi: Parcul Plumbuita, piata, centre comerciale, unitati de invatamant si unitati sanitare, **68.000 €;** ☎0799.929.025/ 0725.597.221 aura.c@star-construct.ro

450. **Dacia,** Polona, Eminescu 65 mp, 2018, Apartamente de doua camera in bloc nou, de lux, cu suprafete utile intre 65 mp si 67 mp. Pret: de la euro 181.500 + TVA. Alte facilitati: locuri de parcare subterane la pretul de euro 20.000+TVA ☎0740.063.910 office@celeritasresidence.ro

451. **Dacia,** Polona, Eminescu 65 mp, 2018, apartamente de doua camera in bloc nou, de lux, cu suprafete utile intre 65mp si 67mp.Pret: de la Euro 181.500 + TVA. Alte facilitati: Locuri de parcare subterane la pretul de Euro 20.000+TVA ☎0740.063.910 office@celeritasresidence.ro

452. **Dacia,** Polona, Eminescu 65 mp, 2018, apartamente de doua camera in bloc nou, de lux, cu suprafete utile intre 65mp si 67mp. Pret: de la Euro 181.500 + TVA. Alte facilitati: Locuri de parcare subterane la pretul de Euro 20.000+TVA ☎0740.063.910 office@celeritasresidence.ro

453. **Dacia,** Polona, Eminescu 67 mp, 2018, apartamente de doua camera in bloc nou, de lux, cu suprafete utile intre 65mp si 67mp. Pret: de la Euro 181.500 + TVA. Alte facilitati: Locuri de parcare subterane la pretul de Euro 20.000+TVA ☎0740.063.910 office@celeritasresidence.ro

454. **Dacia,** Polona, Eminescu 65 mp, 2018, apartamente de doua camera in bloc nou, de lux, cu suprafete utile intre 65mp si 67mp. Pret: de la Euro 181.500 + TVA. Alte facilitati: Locuri de parcare subterane la pretul de Euro 20.000+TVA ☎0740.063.910 office@celeritasresidence.ro

455. **Dacia,** Polona, Eminescu 67 mp, 2018, apartamente de doua camera in bloc nou, de lux, cu suprafete utile intre 65mp si 67mp. Pret: de la Euro 181.500 + TVA. Alte facilitati: Locuri de parcare subterane la pretul de Euro 20.000+TVA ☎0740.063.910 office@celeritasresidence.ro

456. **Dacia,** Polona, Eminescu semidec., 65 mp, 2018, apartamente de doua camera in bloc nou, de lux, cu suprafete utile intre 65mp si 67mp. Pret: de la Euro 181.500 + TVA. Alte facilitati: Locuri de parcare subterane la pretul de Euro 20.000+TVA; ☎0740.063.910 office@celeritasresidence.ro

457. **Dacia,** Polona, Eminescu 67 mp, 2018, apartamente de doua camera in bloc nou, de lux, cu suprafete utile intre 65mp si 67mp.Pret: de la Euro 181.500 + TVA. Alte facilitati: Locuri de parcare subterane la pretul de Euro 20.000+TVA ☎0740.063.910 office@celeritasresidence.ro

458. **Dacia,** Polona, Eminescu 65 mp, 2018, apartamente de doua camera in bloc nou, de lux, cu suprafete utile intre 65 mp si 67 mp. Pret: de la euro 181.500 + TVA. Alte facilitati: Locuri de parcare subterane la pretul de euro 20.000+TVA. ☎0740.063.910 office@celeritasresidence.ro

459. **Dacia,** Polona, Eminescu 65 mp, 2018, apartamente de doua camera in bloc nou, de lux, cu suprafete utile intre 65 mp si 67 mp. Pret: de la euro 181.500 + TVA. Alte facilitati: locuri de parcare subterane la pretul de euro 20.000+TVA. ☎0740.063.910 office@celeritasresidence.ro

460. **Dacia,** Polona, Eminescu 67 mp, 2017, apartamente de doua camere in bloc nou, de lux, cu suprafete utile intre 65mp si 67mp.Pret: de la Euro 181.500 + TVA Alte facilitati: Locuri de parcare subterane la pretul de Euro 20.000+TVA ☎0740.063.910 office@celeritasresidence.ro

461. **Dacia,** Polona, Eminescu 65 mp, 2018, apartamente de doua camere in bloc nou, de lux, cu suprafete utile intre 65mp si 67mp. Pret: de la Euro 181.500 + TVA Alte facilitati: Locuri de parcare subterane la pretul de Euro 20.000+TVA ☎0740.063.910 office@celeritasresidence.ro

462. **Dacia,** Polona, Eminescu, 65 mp, 2018, apartamente de doua camera in bloc nou, de lux, cu suprafete utile intre 65 mp si 67 mp. Pret: de la Euro 181.500 + TVA. Alte facilitati: locuri de parcare subterane la pretul de 20.000+TVA. ☎0740.063.910 office@celeritasresidence.ro

463. **Dacia,** Polona, Eminescu, 65 mp, 2018, apartamente de doua camera in bloc nou, de lux, cu suprafete utile intre 65 mp si 67 mp. Pret: de la euro 181.500 + tva. Alte facilitati: locuri de parcare subterane la pretul de euro 20.000+tva. ☎0740.063.910 office@celeritasresidence.ro

464. **Dacia,** Polona, Eminescu, 67 mp, 2018, apartamente de doua camera in bloc nou, de lux, cu suprafete utile intre 65 mp si 67 mp. Pret: de la euro 181.500 + TVA. Alte facilitati: Locuri de parcare subterane la pretul de euro 20.000+TVA. ☎0740.063.910 office@celeritasresidence.ro

465. **Dacia,** Polona, Eminescu, 65 mp, 2018, Apartamente de doua camera in bloc nou, de lux, cu suprafete utile intre 65 mp si 67 mp. Pret: de la euro 181.500 + tva. Alte facilitati: locuri de parcare subterane la pretul de euro 20.000+tva. ☎0740.063.910 office@celeritasresidence.ro

466. **Dacia,** Polona, Eminescu, 67 mp, 2018, Apartamente de doua camera in bloc nou, de lux, cu suprafete utile intre 65 mp si 67 mp. Pret: de la euro 181.500 + TVA. Alte facilitati: locuri de parcare subterane la pretul de euro 20.000+TVA. ☎0740.063.910 office@celeritasresidence.ro

467. **Dacia,** Polona, Eminescu, 65 mp, 2018, apartamente de doua camera in bloc nou, de lux, cu suprafete utile intre 65 mp si 67 mp. Pret: de la euro 181.500 + TVA. Alte facilitati: locuri de parcare subterane la pretul de euro 20.000+TVA. ☎0740.063.910 office@celeritasresidence.ro

468. **Dacia,** Polona, Eminescu, 67 mp, 2018, Apartamente de doua camera in bloc nou, de lux, cu suprafete utile intre 65 mp si 67 mp. Pret: de la euro 181.500 + TVA. Alte facilitati: locuri de parcare subterane la pretul de euro 20.000+TVA. ☎0740.063.910 office@celeritasresidence.ro

469. **Dacia,** Polona, Eminescu, 67 mp, 2018, apartamente de doua camera in bloc nou, de lux, cu suprafete utile intre 65 mp si 67 mp. Pret: de la euro 181.500 + TVA. Alte facilitati: locuri de parcare subterane la pretul de euro 20.000+TVA. ☎0740.063.910 office@celeritasresidence.ro

470. **Dacia,** Polona, Eminescu, 65 mp, 2018, apartamente de doua camera in bloc nou, de lux, cu suprafete utile intre 65 mp si 67 mp. Pret: de la euro 181.500 + TVA. Slte facilitati: locuri de parcare subterane la pretul de euro 20.000+TVA ☎0740.063.910 office@celeritasresidence.ro

471. **Dacia,** Polona, Eminescu, 67 mp, 2018, apartamente de doua camera in bloc nou, de lux, cu suprafete utile intre 65 mp si 67 mp. Pret: de la euro 181.500 + TVA. Alte facilitati: Locuri de parcare subterane la pretul de euro 20.000+TVA. ☎0740.063.910 office@celeritasresidence.ro

472. **Dacia,** Polona, Eminescu, 67 mp, 2018, apartamente de doua camera in bloc nou, de lux, cu suprafete utile intre 65 mp si 67 mp. Pret: de la euro 181.500 + TVA. Alte facilitati: locuri de parcare subterane la pretul de euro 20.000+TVA. ☎0740.063.910 office@celeritasresidence.ro

473. **Dacia,** Polona, Eminescu, 67 mp, 2018, apartamente de doua camera in bloc nou, de lux, cu suprafete utile intre 65 mp si 67 mp. Pret: de la euro 181.500 + TVA. Alte facilitati: locuri de parcare subterane la pretul de euro 20.000+TVA. ☎0740.063.910 office@celeritasresidence.ro

474. **Damaroaia,** 2 camere + loc parcare, 4 min metrou semidec., et. 3/3, 50 mp, 2014, blvd Luptatorilor, centrala termica, bloc izolat termic, caramida porotherm, tamplarie PVC, finisat complet, renovat 2018, loc de parcare, **60.000 €;** ☎0727.831.455 ioachim.catalin@gmail.com

475. **Dambovita,** Corbii Mari, semidec., et. parter/2, 45 mp, 1975, apartament format din doua camere, baie si bucatarie, renovat recent (gata de mutat), luminos cu iesire din living spre o curte proprie, locuri de parcare la discretie. Acces facil catre Bucuresti. **14.999 €;** ☎0725.390.507 stefan.apartamente.noi@gmail.com

476. **Decebal** stradal, dec., et. 5/8, 68 mp, 1995, vanzare apartament 2 camere Decebal 11apartament cu 2 camere situat in Bucuresti, Bd. Decebal et 5 din 8. Orientarea apartamentului este spre spatele blocului, fiind astfel evitat zgomotul; **123.000 €;** ☎0733.107.773

477. **Decebal,** dec., et. 8/9, 63 mp, 1995, doua camere, dormitor 22 mp, living 30 mp, vedere P-ta Alba Iulia bloc foarte curat 8 din 9, interfon, bucatarie

Imobiliare vânzări 2 CAMERE

536. **Dristor,** dec., et. 2/8, 53 mp, 1985, ap. 2 camere, 5 min. pe jos Dristor Metrou, boxa 3 mp. Zona liniştita, vedere pe spate.1 bucatarie, 1 living, 1 dormitor, 1 baie, balcon + logie. Se vinde mobilat/utilat. **85.000 €;** ☎0728.309.101 valeriuvrabie@gmail.com

537. **Dristor,** dec., et. 7/8, 52 mp, 1983, apartament 2 camere dec. in suprafata totala de 52 mp, etaj 7/8, 2 lifturi, scara foarte curata, bloc reabilitat termic. Distanta Metrou Dristor 3-4 minute; **70.000 €;** ☎0734.222.101 constantin.velicu@imoprest.ro

538. **Dristor,** semidec., et. 3/10, 52 mp, chiar la metrou, gresie, faianta, parchet, termopane, usa metalica, instalatie electrica si sanitare schimbate, **64.000 €;** ☎0732.135.467 ramax2016@yahoo.com

539. **Dristor,** dec., et. 2/10, 52 mp, 1968, Liviu Rebreanu, vizavi ParkLake, liber, vedere spate, 5 min metrou, 2 min piata rm Sarat si parc IOR, acte la zi, se doreste numerar. **65.000 €;** ☎021.253.01.13/ 0745.087.966 office_treibrazi@yahoo.com

540. **Dristor,** dec., 54 mp, 1978, metrou-dec., etaj 1/10, 54 mp, an 1978, gresie, faianta, termopan, imbunatatiri partiale, 3 min Metrou N. Grigorescu, **65.000 €;** ☎0760.276.504

541. **Dristor,** semidec., et. 1/10, 55 mp, 1979, Mihai Bravu, Rompetrol , etaj 1 din 10, sdec, gresie si faianta, termopan, 55 mp., apropiere metrou, intabulat. **76 €;** ☎0788.100.999

542. **Dristor,** dec., et. 1/8, 52 mp, 1984, Racari, 5 min metrou, Auchan si Kaufland Mihai Bravu, liber, vedere spate, 2 AC, renovat 2012, foarte curat, acte la zi. **73.000 €;** ☎021.253.01.13/ 0745.087.966 office_treibrazi@yahoo.com

543. **Dristor,** 1 minut de metrou semidec., et. 1/10, 53 mp, 1967, 1967 constructie bloc, stradal 1 minut de metrou, etaj 1/10, semidec. 53 mp, neamenajat, vedere spate unde este liniste si aerul mai curat, zona verde **64.900 €;** ☎0731.144.153/ 021.231.23.19 florexhome@gmail.com

544. **Dristor,** 5 minute metrou, dec., et. 7/8, 51 mp, 1983, chiar pe Rm. Valcea, bloc reabilitat, vedere sud, 2 lifturi, dec., renovat recent, gresie, faianta, parchet, termopane, usa metalica, mobilat si utilat, **69.000 €;** ☎0728.777.132 office@ramax.ro

545. **Dristor,** apartament cu terasa 132 mp, metrou dec., et. 5/5, 184 mp, 2018, bloc nou, dec., vedere panoramica, terasa 132 mp, finisat la cheie, centrala termica, toate utilitatile, finalizat, mutare imediata, bloc locuit din primavara. Bonus: loc parcare in proprietate. **100.000 €;** ☎0736.380.182/ 0725.597.221

546. **Dristor,** bloc din 1982, 3 minute metrou, utilat dec., et. 1/8, 54 mp, 1982, bloc din 1982, dec., aflat in spatele McDonald's-ului Dristor, la 3 min de metrou. Gresie, faianta, parchet, corpuri iluminat, termopan, calorifere, obloane, mobila buc., masina de spalat, etc. **84.900 €;** ☎0736.380.182/ 0725.597.221

547. **Dristor,** chiar la metrou, Camil Ressu, semidec., et. 5/10, vav piata Ramnicu Sarat, etaj 5/10, gresie, termopane, 5 minute mall Park Lake si parc IOR, curat, fara imbunatatiri **58.000 €;** ☎0728.777.132 office@ramax.ro

548. **Dristor,** chiar la metrou, strada Scolarilor, dec., et. 9/10, 54 mp, 1982, bloc din 1982, reabilitat, complet renovat, gresie, faianta, parchet, termopane, usa metalica, instalatii electrice si sanitare noi, usi schimbate, aer conditionat, **70.000 €;** ☎0728.777.132 office@ramax.ro

549. **Dristor,** Fizicienilor, semidec., et. 6/10, 53 mp, 1968, stradal, vedere spate, complet renovat lux, instalatii electrice si sanitare noi, complet mobilat si utilat, gresie, faianta, parchet, termopane, usa metalica, usi schimbate, cabina cu hidromasaj, **71.000 €;** ☎0728.777.132 office@ramax.ro

550. **Dristor,** Liviu Rebreanu stradal, mall Park Lake semidec., et. parter/10, 53 mp, 1967, **59.990 €;** ☎0744.569.253 ungureanu.stefan@galaxyimob.ro

551. **Dristor,** metrou semidec., et. 5/10, 1970, 5 minute Mall Park Lake si parc IOR, curat, zona verde, termopane, circular prin baie, toate actele, **58.000 €;** ☎0732.135.471

552. **Dristor,** Mihai Bravu, semidec., et. 1/10, 54 mp, 1982, etaj 1 din 10, stradal cu vedere pe spate, Dristor metrou, gresie, faianta, parchet lemn masiv, usa metalica, aer conditionat, termopan, bucatarie mobilata si utilata, loc parcare, pret negociabil, **85.000 €;** ☎0726.904.451 georgiana.l@star-construct.ro

553. **Dristor,** Mihai Bravu, Titan, dec., et. 4/8, 55 mp, 1980, zona linistita, apartament spatios, complet renovat, finisaje de calitate, instalatia electrica schimbata, instalatii sanitare noi, disponibil imediat, **74.500 €;** ☎0726.030.950

554. **Dristor,** Ramnicul Valcea, 10 minute metrou, dec., et. 7/10, 55 mp, 1981, Racari, chiar pe Lugojana, cf 1, dec., etajul 7 din 10, bloc reabilitat, centrala, gresie, faianta, termopane, curat, liber, **65.500 €;** ☎0728.777.132 office@ramax.ro

555. **Dristor,** vav Piata Ramnicu Sarat, semidec., et. 5/10, 53 mp, 1966, circular, curat, 5/10, semidec., fara imbunatatiri, 3 minute metrou, 2 minute piata Ramnicu Sarat, 5 minute Mall Park Lake, parcul IOR 6-7 minute, liber **58.000 €;** ☎0732.135.467 ramax2016@yahoo.com

556. **Dristotor,** Mc Donalds, dec., et. 10/10, 60 mp, 1984, apartament 2 camere bloc 1984 Dristor, Mc Donalds, Mihai Bravu, **58.500 €;** ☎0737.164.576

557. **Drumul** Gazarului, dec., et. 1/7, 50 mp, 1970, 2 camere confort 1, fara grad seismic, 50 mp, imbunatatiri, dec., balcon 3,5 m, curat, 45800 euro, se accepta credit, **45.800 €;** ☎0723.389.967 Vanmiliimob@gmail.com

558. **Drumul** Taberei dec., et. 3/11, 54 mp, 2019, apartament 2 camere tip C in complex Plaza Residence faza 2. Unitatile se predau semifinisate.Termen de finalizare octombrie 2019. **65.000 €;** ☎0738.713.282/ 0738.713.283 office@plazaresidence.ro

559. **Drumul** Taberei dec., et. 6/11, 60 mp, 2019, apartament 2 camere tip H in complex Plaza Residence faza 2. Unitatile se predau semifinisate, termen de finalizare octombrie 2019; **70.500 €;** ☎0738.713.282/ 0738.713.283 office@plazaresidence.ro

560. **Drumul** Taberei dec., et. 4/4, 65 mp, 1974, apartament de 3 camere investitie, Posta Valea Argesului, cf. 1 dec., termopan, fara imbunatatiri, blocul intra in reabilitare termica, liber, se vinde cum arata in fotografii, intabulat, accept credit **51.000 €;** ☎0725.740.601

561. **Drumul** Taberei dec., et. 7/10, 53 mp, 1974, Bucla str. Targul Neamt, confort 1 dec., etaj 7/10, bloc monolit cu 2 lifturi, fara amenajari, liber, acces facil Ratb, piata, scoala, gradinita parc Moghioros, negociabil, **50.000 €;** ☎0733.089.030

562. **Drumul** Taberei semidec., et. 5/10, 38 mp, 1972, et 5/10, semidec., imbunatatiri, curat, termopan, balcon, bloc reabilitat, apropiere viitoarea statie de metrou, Kaufland, Lidl, acte la zi **39.000 €;** ☎0786.325.404 mihai.publicimob@gmail.com

563. **Drumul** Taberei semidec., 50 mp, 1974, Particular vand apartament 2 camere. (semidec.) aerisire la baie, curat, gresie, faianta, parchet, usa metalica, bine intretinut, et. 4/9, stradal pe bld. 1Mai (fostul Compozitorilori) Kaufland, **53.000 €;** ☎0720.710.558/ 0731.049.899 Alicante77Alicante@yahoo.com

564. **Drumul** Taberei semidec., et. 4/10, 37 mp, 1976, propietar, vand apartament situat in Aleea Dealul Macinului, nr 12, colt cu Blvl Timisoara, la 3 minute de metrou. 2 camere, liber, fara datorii, termopan, AC, contorizat, **45.000 €;** ☎0722.542.059

565. **Drumul** Taberei - 1 Mai (Compozitorilor) dec., et. 8/10, 1973, apartament 2 camere circular, et 8/10, 2 lifturi, apropiere Hanul Drumetului, liber, se poate vizona oricand (cheile proprietatii), **48.000 €;** ☎0773.929.072

566. **Drumul** Taberei - Favorit, 51 mp, confort I, circular, etaj 6/10, liber, fara imbunatatiri, bucatarie mare (9m), geam la baie, zona buna, semi-stradal, intabulare, **52.500 €;** ☎0726.881.809 iulian78zburlea@yahoo.com

567. **Drumul** Taberei -Trustul Carpati dec., et. 1/10, 60 mp, 1980, bloc special, renovat complet. Liber. Toate actele. **66.800 €;** ☎0736.128.200 topimobiliare@yahoo.com

568. **Drumul** Taberei /Ghencea, semidec., et. 1/10, 1970, apartament 2 camere cf 1, 52 mp, etaj1 (str Brasov/ Ghencea), 2 debarale, balcon, geam baie. Este la 5min de Auchan, parc, vis a vis este Lidl, statie autobuz si tarmvaie la 2 min. Fara imbunatatiri. Centrala proprie, **48.000 €;** ☎0745.796.730 theodoranistor@yahoo.com

569. **Drumul** Taberei 34, dec., et. 3/10, 57 mp, 1980, renovat recent, liber, toate actele. In imediata apropiere sunt statii RATB, viit. st. metrou, scoli, piata, parc, hypermarketuri, **61.000 €;** ☎0760.654.544

570. **Drumul** Taberei 34, 2 cam, cu balcon semidec., et. 8/8, 51 mp, 1968, Drumul Taberei 34, 2 camere, cf I, semidec, cu balcon, etaj 8/8, constructie din caramida - 1968, suprafata 51 mp, termopan, usa metalica, parchet din lemn masiv, aer conditionat, geam la baie, **52.000 €;** ☎0730.556.916

571. **Drumul** Taberei 34, Lasermed, semidec., et. 1/10, 52 mp, 1974, stradal cf 1 semidec. etaj 1/9 fara amenajari contorizat pozitie excelenta bloc caramida acte acc credit **56.000 €;** ☎0726.488.835

572. **Drumul** Taberei Afi dec., et. 3/4, 52 mp, 1965, Drumul Taberei Afi, confort I/dec., etajul 3 din 4, gresie, faianta, parchet, termopan, usa metalica,p arcare ADP, mobilat, **60.000 €;** ☎0760.654.546 marcel.concept@yahoo.com

573. **Drumul** Taberei apartament 2 camere dec., et. 1, 65 mp, 1960, **80.000 €;** ☎0766.935.467/ 0732.251.810 alex.landestate@gmail.com

574. **Drumul** Taberei Blvd.-Romancierilor, cf.1/circ, 54 mp., et.7/10, neg! **52.000 €;** ☎0727.426.578 manu.alexandru@galaxyimob.ro

575. **Drumul** Taberei Favorit, cf.1/dec, p/4, modern, zona super, mobilat, utilat! dec., et. parter, 45 mp, 1967, **58.000 €;** ☎0727.426.578 manu.alexandru@galaxyimob.ro

576. **Drumul** Taberei Ghencea, dec., 2018, apartamente 2 camere cu TVA 5% inclus si suprafete cuprinse intre 60 mpc si 65 mpc. **52.000 €;** ☎0756.209.999/ 0743.150.150

577. **Drumul** Taberei Mall Plaza, dec., et. parter/4, 48 mp, 1970, Moghioros Piata, acces usor, parter inalt/4 confort 1 dec., geam la baie, curat, bloc reabilitat termic, liber, acte, scara curata, intretinere mica, apropie de Mall Plaza, RATB, **51.800 €;** ☎0724.370.636/ 0724.262.436 gfirut@yahoo.com

578. **Drumul** Taberei Medlife, C-tie 1981, 56mp., et. 5/10, bloc anvelopat semidec., et. 5/10, 56 mp, 1981, **64.900 €;** ☎0727.426.578 manu.alexandru@galaxyimob.ro

579. **Drumul** Taberei Parc dec., et. 1/4, 50 mp, 1974, apartament confort 1, dec. , situat la etajul 1 /4, bloc 1974, suprafata de 50 mp. curat, liber, cadastru si intabulare, parc , mijloace transport; **54.000 €;** ☎021.231.23.18/ 0731.144.152

580. **Drumul** Taberei Prel. Ghencea sere maxim stradal dec., et. 1/4, 70 mp, 2015, apartament 2 camere situat la etajul 1 intrun imobil de 4 niveluri, construit in anul 2015. Decomandat, spatios - suprafata 75 mp, bucatarie mare. Iesire in balcon din bucatarie si sufragerie; **72.000 €;** ☎0732.337.569 topimobiliare@yahoo.com

581. **Drumul** Taberei, semidec., et. 7/10, 1976, 2 cam Drumul Taberei, bloc tip Z, circular, 7/10 Drumul Taberei str. Valea Rosie la 4 m de tranvaiul 41, bloc ff bn ingrijit, faianta gresie parchet termopan, istalati electrica, se vinde cu mob buca. **54.000 €;** ☎0722.295.546 anagholami2@gmail.com

582. **Drumul** Taberei, dec., et. 1/4, 50 mp, 1970, 2 camere, confort I, dec., cu imbunatatiri, etaj 1/4, **58.000 €;** ☎0773.886.826/ 0744.372.439

583. **Drumul** Taberei, dec., et. 3/4, 52 mp, 1974, 34, semistradal, cf 1 dec., etaj 3/4, parchet masiv, termopan, fara alte amenajari, liber, bloc tip P cu hol mare (structura 8 nivele). **63.000 €;** ☎0726.488.835

584. **Drumul** Taberei, dec., et. 7/10, 1974, Aleea Istru-Prel Ghencea cf 2 dec. etaj 7/10 liber parchet gresie faianta contorizat acte acc credit ipotecar, **39.500 €;** ☎0726.488.835

585. **Drumul** Taberei, dec., et. 3/11, 54 mp, 2019, apartament 2 camere de tip B in complex Plaza Residence faza 2. Unitatile se predau semifinisate, termen de finalizare octombrie 2019. **64.500 €;** ☎0738.713.282/ 0738.713.283 office@plazaresidence.ro

586. **Drumul** Taberei, dec., et. 1/11, 54 mp, 2019, apartament 2 camere tip C in complex Faza 2.Unitatile se predau semfinisate, termenul de finalizare este in octombrie 2019 **65.000 €;** ☎0738.713.282/ 0738.713.283 office@plazaresidence.ro

587. **Drumul** Taberei, dec., et. 5/11, 55 mp, 2019, apartament 2 camere tip C in complex Plaza Residence Faza 2. Unitatile se predau semifinisate, termen de finalizare octombrie 2019. **65.000 €;** ☎0738.713.282/ 0738.713.283 office@plazaresidence.ro

588. **Drumul** Taberei, dec., et. 6/11, 2019, apartament 2 camere tip D in complex Plaza Residence faza 2. Termen de finalizare octombrie 2019, unitatile se predau semifinisate. **65.000 €;** ☎0738.713.282/ 0738.713.283 office@plazaresidence.ro

589. **Drumul** Taberei, dec., et. parter/11, 55 mp, 2019, apartament 2 camere tip F in complex Plaza Residence faza 2. Unitatile se predau semifinisate. **66.000 €;** ☎0738.713.282/ 0738.713.283 office@plazaresidence.ro

590. **Drumul** Taberei, dec., et. 6/10, 52 mp, 1972, Auchan, str Brasov vis a vis, confort 1 circular, balcon logie, spatii de depozitare, bloc curat, acces usor si rapid, ratb. Parc Moghioros, **50.000 €;** ☎0724.370.636 mfirut@yahoo.com

591. **Drumul** Taberei, semidec., et. 6/10, 38 mp, B dul Timisoara,Frigocom,et 6/10,conf 2 semidec.,amenajari decente,se poate locui,acte,cadastru,intabulare. **41.000 €;** ☎0724.262.436 gfirut@yahoo.com

592. **Drumul** Taberei, dec., 50 mp, 1974, Bd. Timisoara - V. Ialomitei, confort 1, dec., 3/4, termopan, aer conditionat, usa metalica, acte facute, accepta credit, **51.500 €;** ☎0769.088.538

593. **Drumul** Taberei, dec., et. 7/10, 52 mp, 1980, Billa, Bozieni cf 1 dec. etaj 7/10, gresie, faianta, parchet, termopan, usa metalica, eliberabil toate actele acc credit, **52.000 €;** ☎0726.488.835

594. **Drumul** Taberei, dec., et. 1/10, 52 mp, 1970, Brasov, circular, etaj 1 din 10, cf I, nemobilat, fara imbunatatiri, centrala termica, apropiere mijloace de transport, acte, pret neg **49.000 €;** ☎0723.118.758/ 0723.118.760 stentorintermed@yahoo.com

595. **Drumul** Taberei, dec., et. 6/10, 52 mp, 1974, Brasov, linia 41 cf 1 circular etaj 6/10 parchet termopan contorizat liber acte, acc credit, **50.000 €;** ☎0726.488.835

596. **Drumul** Taberei, dec., et. 4/4, 50 mp, 1974, Bucla, Cetatea Histria, et. 4, dec., renovat, gresie, faianta, parchet, termopan, usa metalica, acte facute, urgent, accept cash si credit ipotecar, usor discutabil **49.000 €;** ☎0724.370.636/ 0724.262.436 mfirut@yahoo.com

597. **Drumul** Taberei, dec., et. 7/10, 52 mp, 1974, Cetatea Histria, cf 1, circular, 7/10, parchet, liber, contorizat, termopan, 2 lifturi, acte, acc credit, **55.500 €;** ☎0726.488.835

598. **Drumul** Taberei, dec., et. 7/10, 52 mp, 1974, Chilia Veche, Lovinescu, cf 1, dec., gresie, faianta, parchet, termopan, usa metalica, bucatarie, 9 m, mobilata, toate actele, 2 lifturi, acc credit, **56.500 €;** ☎0726.488.835

599. **Drumul** Taberei, dec., et. 4/10, 39 mp, confort 2, gresie, faianta, parchet, termopan, usa metalica, usi interior noi, aer conditionat, apartament reabilitat exterior, plasare foarte buna, pret discutabil. **44.000 €;** ☎0733.272.367

600. **Drumul** Taberei, semidec., et. 4/10, 52 mp, 1974, Favorit cf 1 semidec. etaj 4/10 termopan usa metalica liber contorizat liber bloc caramida pozitie excelenta, acc credit, **55.000 €;** ☎0726.488.835

601. **Drumul** Taberei, Favorit Complex Comercial, et.7, confort 1, semidec., amenajarii minime, decent, locuibil, bloc supercivilizat, acte facute, se accepta credit, urgent, pret usor discutabil, Afi Cotroceni, **48.000 €;** ☎0724.370.636/ 0724.262.436 gfirut@yahoo.com

602. **Drumul** Taberei, semidec., et. 7/9, 52 mp, 1967, Favorit, 7/9, semidec., fara amenajari, bloc civilizat, acte facute, se accepta credit, urgent, pret usor discutabil, apropiere AFI Cotroceni **48.000 €;** ☎0724.370.636/ 0724.262.436 mfirut@yahoo.com

603. **Drumul** Taberei, semidec., et. 7/10, 35 mp, 1972, Favorit, Compozitorilor, confort 2, etajul 7/10, bloc monolit, gresie, faianta, parchet, termopan, aer conditionat, acte facute. **39.500 €;** ☎0765.348.367

604. **Drumul** Taberei, semidec., et. 8/8, Favorit, confort 1, imbunatatiri, acte la zi, accept credit discutabil. **54.000 €;** ☎0724.556.353

605. **Drumul** Taberei, semidec., et. 5/9, 52 mp, 1974, Favorit, semistradal, cf 1, etaj 5/9, gresie, faianta, parchet masiv, termopan, bloc reabilitat, acte acc credit, **54.000 €;** ☎0726.488.835

606. **Drumul** Taberei, dec., et. parter/10, 52 mp, 1974, Favorit, Sibiu, cf 1 circular p/10 cu balcon vedere sud-est gresie faianta parchet termopan usa metalica liber loc parcare adp toate actele acc credit pret discutabil, **54.000 €;**

607. **Drumul** Taberei, dec., et. 7/8, 51 mp, 1983, Ghencea, confort 1 dec., etaj 7/8, balcon, bloc 2 lifturi, acte, liber, acces facil Ratb, scoala, gradinita, **54.000 €;** ☎0733.089.030

608. **Drumul** Taberei, dec., et. 4/10, 55 mp, 1979, Hanul Drumetul Mega Image, et.4/10,confort 1 sporit dec.,renovat complet,se vinde cu mobila plus electrocasnice incluse in pret,exact ca in foto,55mp. **66.000 €;** ☎0724.262.436 gfirut@yahoo.com

609. **Drumul** Taberei, semidec., et. 4/4, 49 mp, 1970, Kaufland Hanul Drumetul, et.4, confort 1, sporit, renovat nou inclusiv instalati noi, se vinde mobilat complet cu electrocasnice, fara tv, fara probleme cu terasa, acces usor la 2 statii de Afi Cotroceni, **49.000 €;** ☎0724.262.436 gfirut@yahoo.com

610. **Drumul** Taberei, dec., et. 2/10, 52 mp, 1974, Liceul Lovinescu, etaj 2/10, confort 1, circular, cu balcon, geam baie, gresie, faianta, parchet, termopane toate ferestrele (mai putin sufrageria), **55.500 €;** ☎0726.488.835

611. **Drumul** Taberei, dec., et. 8/10, 1974, Lovinescu, Chilia Veche, cf 1, circular, etaj 8/10, gresie faianta parchet termopan usa metalica bucatarie 9 mp patrata mobilata 2 lifturi, acte acc credit, **56.500 €;** ☎0726.488.835

612. **Drumul** Taberei, dec., et. 2/4, 49 mp, 1971, metrou Raul Doamnei, 5 minute, finisaje faianta, parchet in dormitor, mocheta si linoleum, termopan, usa metalica, se vinde mobilat si utilat, acte la zi, credit sau cash, pret usor neg., **50.500 €;** ☎0765.918.982

613. **Drumul** Taberei, dec., et. parter/4, 51 mp, 1970, Moghioros, parter inalt, confort 1 dec., geam la baie, bloc reabilitat, ac, uscatorie, liber, acte, scara curata, intretinere mica, zona frumoasa, aproape de tramvaiul 41 si Mall Plaza, Militari **51.800 €;** ☎0724.370.636/ 0724.262.436 gfirut@yahoo.com

614. **Drumul** Taberei, dec., et. 9/10, 50 mp, 1971, parc Moghioros, bloc tip Z, circular. Scara curata, interfon. Zona aerisita, bloc inconjurat de verdeata. Curat, fara imbunatatiri, termopan dormitor. Acces imediat la mijloace de transport. Liber; **49.000 €;** ☎0729.777.777 office@ascom.ro

615. **Drumul** Taberei, semidec., et. parter/10, 52 mp, Piata Moghioros, apartament 2 camere, fara imbunatatiri, necesita renovare, pret discutabil, **49.000 €;** ☎0724.556.353

616. **Drumul** Taberei, semidec., et. parter/10, 50 mp, Romancierilor, zona verde, linistita, camere spatioase, pereti izolati exterior, balcon inchis si izolat, disponibil imediat, la cerere se poate vinde mobilat si utilat. **49.000 €;** ☎0758.098.917/ 0758.098.905 georgian.draghia@galaxyimob.ro

617. **Drumul** Taberei, semidec., et. 2/10, 52 mp, 1974, stradal cf 1, cu 2 lifturi, usa metalica, geam baie, gresie, faianta, geamuri termopan, acte acc credit, **56.500 €;** ☎0726.488.835

618. **Drumul** Taberei, dec., et. 4/4, 49 mp, 1972, zona curata si linistita, aproape de parc, de piata si de viitoarea statie de metrou, bloc de 4 etaje, reabilitat termic, apartament dec., spatios si luminos, pret negociabil. **48.000 €;** ☎0730.993.333 tentantimobiliare@yahoo.com

619. **Drumul** Taberei, 1 -2 min. de Hanul Drumetului, 50 mp, apartament de vanzare, confort 1, cu balcon, la etajul 4, se poate vinde si mobilat, utilat, dispune de toate imbunatatirile, modern amenajat, impecabil, **49.000 €;** ☎0722.301.910

620. **Drumul** Taberei, 1 -2 min. de Hanul Drumetului, 50 mp, apartament de vanzare, confort 1, cu balcon, la etajul 4, se poate vinde si mobilat, utilat, dispune de toate imbunatatirile, modern amenajat, impecabil, **49.000 €;** ☎0722.301.910

621. **Drumul** Taberei, 1 Mai, Compozitorilor, dec., et. 8/10, 52 mp, 1974, 2 camere, cf I, circular, 8/10, cu balcon, termopan, usa metalica, geam baie, aer conditionat cad intab acc credit, **47.500 €;** ☎0726.488.835

622. **Drumul** Taberei, 1 Mai, Compozitorilor, dec., et. 7/10, 52 mp, 1973, Apartament 2 camere circular 7/10, fara imbunatatiri, liber, se poate viziona oricand. **52.000 €;** ☎0773.929.072

623. **Drumul** Taberei, 1 Mai, Compozitorilor, dec., et. 8/10, 51 mp, 1970, et 8/10, cf 1, dec., termopan, aer conditionat si usa metalica, in rest fara imbunatatiri, are balcon, spatii de depozitare, zona linistita, apropiere tramvai 41, Auchan, Kaufland, parc si piata Moghioros. **48.500 €;** ☎0786.325.404/ 0730.353.174 mihai.publicimob@gmail.com

624. **Drumul** Taberei, 1 Mai, fosta Compozitorilor, 986 apartament 2 camere semidec., et. 4/9, 50 mp, 1974, **51.000 €;** ☎0766.442.554 violetaion@galaxyimob.ro

625. **Drumul** Taberei, 2 camere, garaj, 60 mp, 2018 semidec., et. parter/4, 57 mp, 2018, apartament 2 camere finalizat, inedit, Bloc nou 2018. Drumul Taberei, Prelungirea Ghencea. Apartamentul prezentat este semidec., se afla la parter, are o suprafata utila de 57 mp, **54.200 €;** ☎0723.243.544/ 0799.929.024 natalin.p@star-construct.ro

626. **Drumul** Taberei, apartament 2 camere dec., et. 8/10, 50 mp, **260 €;** ☎0730.928.310 trimbitasu@gmail.com

627. **Drumul** Taberei, apartament 2 camere modern, situat in complex rezidential nou dec., et. 1, 48 mp, 2018, **44.999 €;** ☎0738.156.800 firstimobiliare@gmail.com

628. **Drumul** Taberei, Argesului, dec., et. 3/4, 1978, particular, bloc reabilitat, bucatarie mobilata, aer, **51.900 €;** ☎0758.947.148

629. **Drumul** Taberei, Auchan, dec., et. 1/10, 53 mp, 1974, et 1/10, 53 mp, fara imbunatatiri, necesita renovare, geam la baie, zona verde, linistita, acte pregatite, **47.800 €;** ☎0786.325.404 mihai.publicimob@gmail.com

630. **Drumul** Taberei, Auchan, 2 cam, dec, renovat dec., et. parter/10, 53 mp, 1973, Drumul Taberei, Valea Calugareasca, 2 camere, confort I, dec., cu balcon, parter/10, constructie 1973, suprafata totala 53 mp, renovat, aer conditionat, geam la baie; **57.000 €;** ☎0730.556.916

631. **Drumul** Taberei, Auchan, Billa, dec., et. 3/4, 49 mp, 1976, comision 0% apartament cu doua camere, dec., etaj 3/4. Apartamentul este liber, renovat decembrie 2017, instalatii electrice si sanitare noi, obiecte sanitare, gresie, faianta, parchet, usi noi **58.000 €;** ☎0728.874.510

632. **Drumul** Taberei, Auchan, Parc Moghioros, dec., et. 6/10, 52 mp, 1974, et 6/10, cf 1, dec., 52 mp,mici imbunatatiri, spatii de depozitare, geam la baie, are balcon, zona verde, linisitita, **50.000 €;** ☎0786.325.404/ 0730.353.174 mihai.publicimob@gmail.com

633. **Drumul** Taberei, bd. Timisoara, et. 2/4, 60 mp, 1980, bloc reabilitat, superlux, renovat 2018, liber, **58.500 €;** ☎0770.612.621/ 0721.372.512

634. **Drumul** Taberei, bd. Timisoara, etaj 2, termopan semidec., et. 2/10, 38 mp, 1974, Drumul Taberei, Bdul Timisoara, cf.II, semidec., etaj 2, gresie, faianta, parchet, termopan, bucatarie mobilata, contorizare apa, caldura, gaze, bloc stradal, vedere spate, loc parcare ADP, **39.000 €;** ☎0721.019.959/ 0720.763.026 respectimob@yahoo.ro

635. **Drumul** Taberei, bld Timisoara, semidec., et. 4/9, 40 mp, 1975, bld Timisoara, cf 2, semidec, gresie, faianta, parchet, termopan, um, balcon inchis termopan, renovat complet, se vinde mobilat si utilat lux, loc parcare stradal, la 7 minute de Plaza mall si tramvai 41. **45.500 €;** ☎0737.384.412/ 0766.055.889 imobiliaretopcasa@yahoo.com

636. **Drumul** Taberei, bloc nou, Raul Doamnei, dec., et. parter/6, 85 mp, 2008, pozitie foarte buna cu acces rapid catre viitoare statie metrou si statii Ratb. Imobil nou construit in 2008. Parter/6, spatios, suprafata: 75 mp utili, terasa 10 mp, total 85 mp. Orientare vest. **79.500 €;** ☎0722.558.070 topimobiliare@yahoo.com

637. **Drumul** Taberei, Brancusi, 2 camere, 45 mp, 2018 dec., et. parter/6, 45 mp, 2018, proiectul este unul mixt,si cuprinde garsoniere, apartamente cu 2A–3 camere, cat si locuri de parcare, **49.900 €;** ☎0723.243.544/ 0799.929.024 natalin.p@star-construct.ro

638. **Drumul** Taberei, Brancusi, bloc nou, 2 cam, dec., et. 1/4, 62 mp, 2018, Ratb, garaj, ap 2 camere finalizat, inedit, bloc nou 2018. Drumul Taberei. Ansamblul rezidential este construit intr-o zona linistita cu regim mic de inaltime. Ratb, zona verde. Garaj inclus in pret. **59.400 €;** ☎0723.243.544/ 0799.929.024 natalin.p@star-construct.ro

639. **Drumul** Taberei, Brancusi, imobil nou, dec., et. 1/5, 63 mp, 2018, 2 minute RATB, finisaje superioare, 2 minute pana la parc, 10 minute Kaufland si viitoarea statie de metrou Brancusi. Direct dezvoltator. **64.500 €;** ☎0736.380.187/ 0799.929.024 constantin.s@star-construct.ro

640. **Drumul** Taberei, Brancusi, imobil nou, RATB 2 min. dec., et. 1/5, 68 mp, 2018, finisaje superioare, 2 minute pana la parc, 10 minute Kaufland si viitoarea statie de metrou Brancusi. **65.600 €;** ☎0736.380.187/ 0799.929.024 constantin.s@star-construct.ro

641. **Drumul** Taberei, Brasov intersectie prelungire, dec., et. 1/10, 52 mp, 1973, apartament 2 camere dec. 52 mp, etaj 1/10, balcon, 2 debarale, apartamentul nu are imbunatatiri, necesita renovare, liber - acte pregatite pentru vanzare - 2min Parc Moghioros, **48.200 €;** ☎0732.624.689

642. **Drumul** Taberei, Brasov, dec., et. 8/10, 53 mp, 1972, strada Valea Calugareasca - Apartament 2 camere dec., etaj 8/10 - balcon mare spatios, bucatarie mare patrata, termopane, gresie, faianta, parchet, usa metalica, usi interior schimbate, **56.000 €;** ☎0732.624.689

643. **Drumul** Taberei, Bucla, semidec., et. 6/10, 54 mp, 1974, bloc monolit, 2 lifturi, vedere spre rasarit, camere spatioase si luminoase, apropiere metrou, Ratb, piata V Ialomitei, parc Moghioros, temopan, parchet, cadastru, intabulare, se accepta credit. **54.000 €;** ☎0724.955.610

644. **Drumul** Taberei, Bucla, Mega Image stradal, semidec., et. 5/10, 51 mp, 1974, bloc monolit, 2 lifturi, etaj 5/10, apartamentul este renovat complet: tamplarie pvc, usi interior noi, parchet, gresie, faianta, usa metalica. Orientare Vest, acces rapid metrou, Ratb, piata etc. **56.000 €;** ☎0722.558.070 topimobiliare@yahoo.com

645. **Drumul** Taberei, Cartier ANL Brancusi dec., et. parter/9, 48 mp, 2019, Apartament 2 camere cu gradina de 18 mp utili, ansamblu rezidential nou Atlas Park West, S/P/5E/9E **53.000 €;** ☎0767.708.916/ 0724.492.144 alexandra@atlas-residence.ro

646. **Drumul** Taberei, Cartier Brancusi, Kaufland, dec., et. parter/9, 124 mp, 2019, apartament 2 camere de 50 mp utili, curte 74, 30 mp utili, dec. si luminos situat la parterul ansamblului Atlas Park West, S/P/5E/9E situat pe Bdul Timisoara 101T. **63.200 €;** ☎0767.708.916/ 0724.492.144 alexandra@atlasparkwest.ro

647. **Drumul** Taberei, Cartier Brancusi, Valea Oltului dec., et. 3/9, 53 mp, 2019, Apartament dec. 53 mp utili, etaj 3, disponibil in ansamblul nou Atlas Park West, D/P/5E/9E, contorizare individuala, unitatea se preda la cheie cu finisajele la alegere, **53.300 €;** ☎0767.708.916/ 0724.492.144 alexandra@atlasparkwest.ro

648. **Drumul** Taberei, Cartierul Latin, semidec., et. 3/4, 76 mp, 2008, apartament 2 cam Drumul Taberei, Cartierul Latin. **57.000 €;** ☎0745.368.186

649. **Drumul** Taberei, Centrul Medical Brancusi, dec., et. 3/9, 60 mp, 2019, apartament 2 camere dec., situat la etajul 3 al ansamblului Atlas Park West, cu un regim de inaltime de S/P/5E/9E. **56.900 €;** ☎0767.708.916/ 0724.492.144 alexandra@atlasparkwest.ro

650. **Drumul** Taberei, Compozitorilor, dec., et. 8/10, 50 mp, 1973, Compozitorilor, etaj 8/10, confort 1, dec./circular-bloc tip Z, termopan, usa metalica, aer conditionat, fara alte imbunatatiri, In imediata apropiere exista Kaufland, Auchan, Mega Image, liber, **47.500 €;** ☎0770.910.076

651. **Drumul** Taberei, Compozitorilor, str. Sibiu, semidec., et. 5/9, 53 mp, 1967, 2 camere, semidec., camara, debara, etaj 5/9, termopan, pregatit pentru vanzare, comision 0%, potrivit pentru locuinta, renovabil, mijloace de transport **48.900 €;** ☎0755.133.936 contact@alicenecula.ro

652. **Drumul** Taberei, dec., finisaje superioare, dec., et. 1/6, 59 mp, 2017, Drumul Taberei, Brancusi, dec., 59 mp utili, 1 minut RATB, finisaje superioare, 3 minute pana la parc, 10 minute Kaufland si viitoarea statie de metrou Brancusi. Direct dezvoltator, **60.900 €;** ☎0736.380.187/ 0799.929.024 constantin.s@star-construct.ro

653. **Drumul** Taberei, Favorit / str.Sibiu, stradal, etaj 6/10, dec. /circular, liber, bucatarie mare (9m), parchet si usa metalica, fara alte imbunatatiri, baie cu geam de aerisire, zona verde, situat langa metrou, **52.500 €;** ☎0722.336.927 oarfamarius@yahoo.com

654. **Drumul** Taberei, Favorit 34, semidec., et. 7/9, 55 mp, 1970, va oferim spre vanzare apartament, bloc reabilitat cu balcon si parchet vechi intretinut, gresie, faianta, contorizat, pozitionat pe mijloc, necesita mici investitii, liber, langa scoala, piata, acte, **53.900 €;** ☎0721.968.946 mariana_mircioi@yahoo.com

655. **Drumul** Taberei, Favorit 34, Tincani, Moghioros, semidec., et. parter/10, 52 mp, 1978, 5 min piata Moghioros, gresie, faianta, parchet, termopan, um, isn+ ien, 5 min Favorit, 3 min viitoarea statie de metrou DT 34, geam la baie, acte in regula, zona verde, linistita. **53.600 €;** ☎0726.664.381 valentin.florea@bvn.ro

656. **Drumul** Taberei, Favorit, dec., et. parter/10, 52 mp, apartament 2 camere dec., circular, etaj parter din 10, balcon inchis in termopan, gresie, faianta, parchet, usa metalica, termopane, acte pregatite pentru vanzare, se accepta credit. **57

Imobiliare vânzări 2 CAMERE

720. **Fizicienilor,** metrou Nicolae Grigorescu, sector 3 dec., et. 1/3, 62 mp, 2018, apartament 2 camere 50.95 mp utili, complet finisat si utilat cu centrala termica proprie, calorifere, obiecte sanitare, tamplarie PVC, geam termoizolant usa metalica, instalatii sanitare, **72.100 €;** ☎0770.450.450/ 0771.246.246 office@estimobiliar.ro

721. **Fizicienilor,** metrou Nicolae Grigorescu, sector 3 dec., et. 1/3, 52 mp, 2018, apartament 2 camere 52.02 mp utili, complet finisat si utilat cu centrala termica proprie, calorifere, obiecte sanitare, tamplarie PVC, geam termoizolant usa metalica, instalatii sanitare, **60.700 €;** ☎0770.450.450/ 0771.246.246 office@estimobiliar.ro

722. **Floreasca** dec., et. 3/3, 45 mp, Apartamentul este situat vis-a-vis de Carrefour si Kaufland. Este renovat. Se vinde mobilat cum se vede in poze. El poate fi locuit imediat sau inchiriat. Bloc reabilitat. Dispune de o boxa la subsol **88.900 €;** ☎0785.478.478

723. **Floreasca** dec., et. 2/3, 45 mp, 1960, apartamentul potrivit atat pentru rezidenta cat si pentru birou, este foarte bine pozitionat la etajul 2/3 intr-un imobil reabilitat termic, este dotat cu centrala termica proprie si aer conditionat, **75.000 €;** ☎0758.022.582 corina.cocos@h-b.ro

724. **Floreasca** Chopin, dec., et. 2/4, 42 mp, 1965, Floreasca Chopin, 2 camere cf. 1, imbunatatiri, cadastru, intabulare, 42 mp, merita vazut, **68.000 €;** ☎0767.922.400/ 0722.912.924 cordialimobiliare@yahoo.com

725. **Floreasca,** semidec., et. demisol/3, 40 mp, 1959, Barbu Vacarescu, semidec., demisol din 3, nemobilat, renovat, curat, boxa comuna subsol, ideal investitie, apropiere mijloace de transport, acte, **57.500 €;** ☎0723.118.758/ 0723.118.760 stentorintermed@yahoo.com

726. **Floreasca,** dec., et. 1/3, 61 mp, Floreasca, str. G. Bizet (inter. B. Vacarescu), etj. 1/Ds+p+etaj+M, vedere mixta, s 53 mp, camera serviciu, boxa, 61, 37 mp. Centrala, parchet masiv, mobilat. Liber. Accept plata cash sau credit ipotecar. **89.999 €;** ☎0722.511.217/ 0762.628.915 uigimob@yahoo.com

727. **Floreasca,** semidec., et. 3/3, 41 mp, 1965, localizare: imobilul de apartamente, cu an de constructie 1965, este situat in zona de Nord a capitalei, Floreasca, in apropierea Str Barbu Vacarescu si Cal Floreasca. **64.900 €;** ☎0724.533.822 antoaneta.petre@romtor.ro

728. **Floreasca,** dec., et. demisol/2, 42 mp, 1960, str. Chopin, etaj inferior, boxa 8 mp, complet mobilat si utilat, gresie, faianta, parchet, usa metalica, geamuri termopan, aer,. Centrala termica. **60.000 €;** ☎0722.616.704 costyboghiu@yahoo.com

729. **Floreasca,** Ceaikovski stradal, 2 camere etaj 1 semidec., et. 1/3, 46 mp, **73.500 €;** ☎0725.540.400 vlad@vladtrimbitasu.ro

730. **Floreasca,** Mozart, semidec., et. 2/3, 48 mp, 1960, cu imb gresie, faianta, termopan, um, cad., intab., liber, pret disc., **75.000 €;** ☎0721.607.265

731. **Floreasca,** vanzare apartament 2 camere dec. dec., et. 2/2, 45 mp, 1960, **73.000 €;** ☎0765.730.872 valeriu.preda@homess.ro

732. **Fundeni** semidec., et. parter/3, 35 mp, 2016, Vand apartament in bloc nou (8 apartamente) finisat la cheie, finisaje superioare, contorizari individuale, centrala, zonat foarte linistita intre case, accept prima casa si credit ipotecar, proprietar, **40.000 €;** ☎0766.228.698 Gabi_ninu@yahoo.com

733. **Fundeni** Dobroiesti Trandafirilor, semidec., et. 1/3, 48 mp, 2016, apartamente noi, in vila Fundeni Dobroiesti, Trandafirilor, etaj 1 si etaj 2 din 3, scara separata, zona civilizata, curte si poarta de acces, libere, finisate la cheie, termopan, gresie, faianta, parchet, **48.000 €;** ☎0724.270.019

734. **Fundeni,** dec., et. 2/4, 60 mp, 2018, complex rezidential, Dobroesti - str. Stejarului, 270 apartamente garsoniere, ap 2 si 3 camere), p+4, lift, parc 5000mp, parcare, loc de joaca, termen de finalizare incepand cu septembrie 2018, **51.500 €;** ☎0724.377.294/ 0722.150.440 vegasimobiliare@yahoo.com

735. **Fundeni,** apartament 100 mp, dec., et. 3/3, 100 mp, 2008, vanzare mansarda Fundeni, 100 mp, zona foarte linistita, curte interioara, toate utilitatile. **46.000 €;** ☎0734.222.095 cristi.stanica@imoprest.ro

736. **Fundeni,** Dobroiesti, dec., et. 1/6, 60 mp, 2013, stradal, la 5 minute de pod, vav de bariera, etaj 1/6, bloc cu lift, constructie noua, dec., contorizat separat, liber. Toate actele **54.800 €;** ☎0757.400.300 neagut65@gmail.com

737. **Fundeni,** IF, ap. luminos 2 cam, 57 mp, dec., et. 2/3, 57 mp, 2015, loc parcare, et 2/3+m, constr 2015. Zona linistita de vile in continua dezvoltare, priveliste larga. Living-room plus bucatarie 24,57 mp, baie 4,59 mp, hol 5,13 mp, debara 3,24 mp, dormitor 13,95 mp, balcon 5,83 mp, **63.000 €;** ☎0764.287.939 laviniadieac@gmail.com

738. **Gara** de Nord vav, apartament 2 camere, fara risc seismic semidec., et. 5/7, 46 mp, **52.000 €;** ☎0752.703.232 sorin@sorinraducu.ro

739. **Gara de Nord, dec., et. 3/9, 41 mp, 1961, 2 lifturi, bloc reabilitat, certificat energetic, cadastru, supravegheat video, grilaj de siguranta in hol, faianta, parchet, pretul zonei, negociabil, ☎0738.631.360**

740. **Gara** de Nord, 50 mp, 1967, et. 2, cf. 1, amenajat, 2 min. de metrou, gara, urgent, **48.500 €;** ☎0745.183.131

741. **Gara** de Nord, semidec., et. 6/10, 48 mp, 1967, proprietar vand apartament de 2 camere situat chiar vis-a-vis de Min. Transporturilor, bloc reabilitat termic, et 6/10, 2 lifturi, renovat acum, termopan, A.C., usa metalica, parchet nou. **54.000 €;** ☎0734.157.185 cristinaoanamusat@yahoo.ro

742. **Gara** de Nord, et. 2/8, 45 mp, 1967, vand apartament 2 camere, renovat cu materiale ecologice, gr.seismic 2, pret 45000 neg, ☎0724.494.204

743. **Gara** de Nord, Dinicu Golescu, stradal, comision 0, langa metrou, 2 camere semidec., et. 5/9, 51 mp, **42.000 €;** ☎0725.540.400 vlad@vladtrimbitasu.ro

744. **Gara** de Nord, fara risc seismic, apartament 2 camere semidec., et. 5/10, 46 mp, **55.000 €;** ☎0752.703.232 sorin@sorinraducu.ro

745. **Gara** de Nord, Popa Tatu, dec., et. 1/2, 68 mp, 1900, str. Mircea Vulcanescu, apartament 2 camere foarte mari dec.e, situat intr-o vila la etajul 1, suprafata 68 mp. Apartamentul este curat are centrala proprie noua, este liber si are t **65.100 €;** ☎0724.226.342/ 021.312.59.99 cristian@k-imobiliare.ro

746. **Gazarului,** 2 camere, etaj 4/4, conf 2, suprafata 38 mp, anul constructie 1970, gresie, faianta, termopan, mobilat si utilat, **38.000 €;** ☎0727.107.269

747. **Ghencea,** dec., et. 2/6, 52 mp, 2017, proprietar direct, comision 0%, loc parcare gratuit, Cartierul Latin, Confort 1 sporit, Ratb 122, 485, 222, se acepta toate tipurile de credit **39.500 €;** ☎0723.362.119 evelin.residence@yahoo.com

748. **Ghencea,** Drumul Taberei, semidec., et. 1/4, 50 mp, 2010, apartament 2 camere, finalizat, cu actele gata pt. vanzare, loc de parcare inclus. Suprafata utila: dormitor cu dressing 21 mp; living + bucatarie 21,50 mp; baie 3 mp; balcon 4 mp. RATB, utilitati, centrala **39.990 €;** ☎0720.134.876 iulianasescu2000@yahoo.com

749. **Ghencea,** Drumul Taberei, metrou Raul Doamnei dec., et. parter/1, 50 mp, 2018, apartament 2 camere, 50 mp + curte proprie, dec., centrala proprie, complet finisat, grup sanitar, incalzire prin pardoseala, imobil 2018, metrou 5 minute, ratb, scoala, gradinita, magazine. **70.000 €;** ☎0768.292.122

750. **Ghencea,** Drumul Taberei, metrou Raul Doamnei dec., et. 1/2, 50 mp, 2018, apartament 2 camere, dec., etaj 1/2, complet finisat, suprafata 50 mpu, balcon, baie cu geam, centrala proprie, incalzire prin pardoseala, zona linistita. Se accepta orice tip de plata, **64.500 €;** ☎0768.292.122

751. **Ghencea,** proprietar direct, dec., et. 5/6, 70 mp, 2017, un nou proiect, stradal, cu apartamente dec.e, spatioase, in bloc p+6, cu lift, bucatarii inchise, balcon, mijloace transport la 2 minute (122, 485, 221) terminat 85%, **42.000 €;** ☎0723.362.119 evelin.residence@yahoo.com

752. **Giulesti,** Constructorilor, dec., et. 1/4, 2 camere, renovat, eliberabil, **50.000 €;** ☎0763.070.130/ 0747.953.488

753. **Giurgiului** 2 camere, Luica, bloc nou, comision 0 dec., et. 1/4, 48 mp, 2018, dec., predare la cheie in septembrie 2018, apropiere RATB, toate finisajele de calitate: gresie, faianta, parchet, termopan, usa metalica, centrala termica de 24 Kw, calorifere otel, acc. credit **44.500 €;** ☎0723.190.414 victor.a@star-construct.ro

754. **Giurgiului,** dec., et. 4/7, 50 mp, 1960, vanzare apartament 2 camere Soseaua Giurgiului. et 4/7, fara imbunatatiri, dispune de spatii depozitare, balcon, dec., aproape de mijloacele de transport in comun **49.000 €;** ☎0757.704.332 alexandru.ion@houseadvisers.ro

755. **Giurgiului,** Piata Resita, dec., et. parter/3, 64 mp, 2018, apartament 2 camere Piata Resita, parcare inclusa, mutare imediata, bloc finalizat. **64.760 €;** ☎0724.808.488/ 0728.005.842 george.t@star-construct.ro

756. **Giurgiului,** Toporasi, Baciului, semidec., et. 4/4, 39 mp, 1980, renovat total, foarte curat, fara probleme cu terasa refacuta total, spatios, scara civilizata, contorizat separat, liber, confort 2 sporit, zona verde, parcare, bucatarie spatioasa, pret mic. **32.000 €;** ☎0724.270.019 travaharealestate@gmail.com

757. **Giurgiului,** zona linistita, acces facil RATB et. 2/4, 48 mp, 2018, Apartament cu 2 camere, etaj intermediar, Giurgiului, zona linistita **42.350 €;** ☎0799.929.025/ 0725.597.221 aura.c@star-construct.ro

758. **Gorjului** metrou, de vanzare apartament 2 camere semidec., et. 4/4, 50 mp, **52.500 €;** ☎0730.928.310 trimbitasu@gmail.com

759. **Grigorescu** metrou, dec., et. 7/10, 54 mp, Theodor Pallady stradal, dec., renovat total, instalatiile schimbate electrice si sanitare, gresie, faianta, parchet, termopane, usa metalica, mobilat, utilat, **71.000 €;** ☎0732.135.471

760. **Grigorescu,** semidec., et. 1/3, 55 mp, 2018, imobil nou, direct dezvoltator, accept credit bancar/ ipotecar, 10 min. metrou, finisaje la alegere, centrala proprie, geam Tripan, finalizare 2018, tva 5% inclus, comision 0, **58.900 €;** ☎0758.234.495 rusu.c@vbi.ro

761. **Grigorescu,** metrou dec., et. 1/10, 55 mp, 1978, Theodor Pallady, Patriotilor, confort 1, dec., renovat, recent, gresie, faianta, parchet, termopan, usi schimbate, situat la 5 min. metrou merita vazut, **63.000 €;** ☎0732.135.471

762. **Grigorescu,** Titan, Trapezului, semidec., 67 mp, 2017, imobil nou, ds+p+3e+m, modern, direct dezvoltator, accept credit bancar/ipotecar, finalizare 2018, 10 min. metrou, finisaje la alegere, centrala proprie, geam Tripan, **54.500 €;** ☎0758.234.495 rusu.c@vbi.ro

763. **Grivitei** semidec., et. 3/7, 53 mp, 1963, locatie foarte buna, aproape de statia de metrou, de supermarket si de piata, bloc reabilitat termic, apartament situat la etaj intermediar, vedere spate (Est - ferit de zgomot si soarele de dupa-amiaza **57.000 €;** ☎0730.993.333 tentantimobiliare@yahoo.com

764. **Grozavesti,** dec., et. 3/9, 61 mp, 2017, Politehnica, complex nou, vedere parc, imobil dat in folosinta, finisaje Porcelanosa, Saloni, Pinum, Villeroy Boch, Scheider, lifturi Kone, complex paza, locuri joaca copii, piscina interioara, **86.900 €;** ☎0722.434.557

765. **Grozavesti,** Politehnica, metrou dec., et. 2/11, 50 mp, 2018, complex privat nou, locuit, in Parcul Politehnicii, zona superba, constructii solide, finisaje Porcelanosa, Marazzi, Saloni, Villeroy Boch, Pinum,ideal investitie, ultimele, dezvoltator, pret cash **69.900 €;** ☎0723.551.494 catalin.novuminvest@gmail.com

766. **Grozavesti,** Politehnica, metrou, dec., et. 5/10, 57 mp, 2017, complex nou, langa Parcul Politehnicii, constructie solida, beton armat si caramida, tamplarie Geala 6 camere, finisaje Porcelanosa, Saloni, Villeroy Boch, Pinum, Roca, centrala termica, pret cash **78.900 €;** ☎0723.551.494 catalin.novuminvest@gmail.com

767. **Hala** Traian, Calea Calarasilor, apartament cochet dec., et. demisol/4, 42 mp, 1940, proprietar vand apartament doua camere dec., demisol, zona Hala Traian, strada Pr. Mihail Georgescu nr. 6, zona curata, linistita, Piata Unirii mers 15 min., renovat recent integral **41.000 €;** ☎0758.340.347

768. **Harghita, oras Balan, et. 1/4, 32 mp, clasa energetica C, zona ideala pentru turism, la poalele muntelui Hasmasul Mare, negociabil, 12.000 €; ☎0771.669.112**

769. **Iancului** dec., et. parter/7, 73 mp, 2017, vand apartament 2 camere zona Iancului, 73 mp utili + 24 mp gradina in bloc finalizat 2017. **130.000 €;** ☎0723.283.810/ 0736.337.669

770. **Iancului** - Pantelimon Mega Mall semidec., 56 mp, 1979, stradal, cf1, sdec, curat, termopan, usa metalica, bloc constructie 1979/reabilitat, toate actele, acc credit, vecinatati: Cimitirul Armenesc, Lidl, Biserica Capra, Piata Obor **54.900 €;** ☎0787.602.251

771. **Iancului** Ferdinand, 2 camere, renovat 2018 semidec., et. 3/4, 61 mp, 1962, bloc reabilitat, et. 3/4, semidec., mobilat si utilat complet, finisaje superioare (gresie, faianta, parchet, termopan, um), ac, balcon 9 mp inchis in termopan, zona verde foarte linistita, apropiere: Obor, Mihai Bravu **69.800 €;** ☎0748.288.684/ 031.401.29.06 alin@compleximobiliare.ro

772. **Iancului** Vatra Luminoasa bl.reabilitat balcon mare et. 7/10, 58 mp, 1979, et.6/10, amenajat, ac, gresie, faianta, parchet, termopan, usa metal, instalatii electrice/sanitare noi, balcon inchis, geam baie, loc parcare ADP, acte la zi, apropiere Parcul National, Pantelimon, Arena Nationala, **67.900 €;** ☎0766.086.539

773. **Iancului,** semidec., et. 8/10, 54 mp, 1976, 2 cam, confort 1 semidec, etaj 8/10, 54 mp, imbunatatiri:gresie, faianta, parchet, termopan, AC, um. Bloc situat la doi pasi de intersectia cu Iancului. Bloc anvelopat termic, scara de bloc curata si civilizat. Neg. **65.000 €;** ☎0747.111.633/ 0722.459.956 iacobsorin02@yahoo.com

774. **Iancului,** et. 4/4, 53 mp, aproape intersectia Dimitrov, metrou Iancului, cf. 1 et. 4, balcon in termopan, complet renovat amenajat, g, f, p, t, um, 53 mp, aproape scoala, gradinita, piata, toate actele merita vazut, pret negociabil **50.000 €;** ☎0761.749.316/ 0722.824.757

775. **Iancului,** semidec., et. 10/10, 56 mp, 1963, bloc reabilitat, cu terasa complet refacuta, foarte luminos, vedere spre bulevard Balcon inchis, bucatarie complet utilata, inclusiv masina de spalat, Accept credit; **59.000 €;** ☎0751.195.642

776. **Iancului,** semidec., et. 9/10, 1980, Iancului, Elev Stefanescu, 2 camere, confort 1 semidec., mobilat modern, gresie, faianta parchet, termopan, aer, conditionat, utilat, cadastru intabulare, liber, bloc reabilitat. Discutabil **65.000 €;** ☎0761.532.117/ 0722.542.692 lacramioara_munteanu@yahoo.com

777. **Iancului,** et. 9/10, 54 mp, 1963, Matei Voievod, 3 minute de mers pe jos metrou Iancului, cf. 1, spatios, bloc 1963, imbunatatiri: g, f, p, t, usa metalica, 9/10, ocazie, doar la 54.000 **54.000 €;** ☎0730.433.375

778. **Iancului,** 2 cam langa metrou, finisat recent semidec., et. 1/10, 49 mp, 1979, an 1979, et. 1/10, supraf. cu balcon 49m mp, finisat recent, semidec., intrare stradala, orientare S-V, liniste, bloc civilizat, finisaje multiple, contorizat, plata cash, toate actele, **61.000 €;** ☎0758.323.323 office@imobservicecenter.ro

779. **Iancului,** 2 camere, 9/10, semidec., et. 9/10, 50 mp, 1980, **67.500 €;** ☎0720.565.898 nicoleta.schik@activimob.ro

780. **Iancului,** apartament 2 camere 0% comision semidec., et. 10/10, 48 mp, **51.000 €;** ☎0737.989.041 contact@ramona-ursu.ro

781. **Iancului,** metrou, et. 10/10, 54 mp, 1974, vanzare 2 camere sd, etaj 10 cu etaj tehnic, bloc reabilitat 1975, 54 mp cu balcon inchis cu termopan, mobilat si utilat ca in imagine, cu imbunatatiri, g, f, p, t, um, ac. Balcon mare. Cu cadastru si intabulare **58.500 €;** ☎0749.199.196 lenus@confortcasaimobiliare.ro

782. **Iancului,** Pantelimon, semidec., et. 6/10, 54 mp, 1977, Iancului (Lt. Victor Manu), stradal, RATB la scara, 6/8, la o statie de Mega Mall, gradinita, scoli, magazine si banci in apropiere. Toate actele, se accepta credit. Doar particulari **62.000 €;** ☎0724.612.293

783. **Iancului,** Pantelimon, Ferdinand, Obor, semidec., et. 4/10, 54 mp, 1983, etaj 4/10, bloc reabilitat, vedere pe spate-linisti, bloc 1983, orientare sud, spatios, 54 mp, p, g, f, t, 10 min de metrou Iancului sau Piata Obor, in apropiere de Magura Vulturului sau Ritmului **69.000 €;** ☎0722.323.657 office@heramba.ro

784. **Iancului,** Pantelimon, str. Herta, langa Mega Mall dec., et. 4/10, 46 mp, 1976, langa, Arena Nationala, parc, bloc reabilitat termic, planul 2, dec, renovat integral, g, f, p,um, termopan, usi-instalatii electrice, sanitare noi, mobilat, cadastru intabulare, accept credit prima casa, **59.900 €;** ☎0722.614.867/ 0723.947.833

785. **Imobil** pret redus, luna mai, bucatarie mobilata dec., et. 5/5, 68 mp, 2018, apartament 2 camere dec., suprafata 68 mp, parcare subterana optional, lift, finisat la cheie, bucatarie 9 mp, inchisa, orientare sud-vest, constructie noua 2018, terasa 17 mp, comision 0; **75.500 €;** ☎0742.400.300

786. **Imobil,** 2 camere, finisaj la alegere dec., et. 2/4, 2018, Star Construct va prezinta spre achizitie un apartament de 2 camere situat intr-un imobil nou, cu regim mic de inaltime P+3. **44.500 €;** ☎0726.448.357/ 0725.597.221 claudiu.p@star-construct.ro

787. **Imobil,** accept prima casa, direct proprietar dec., et. 1/4, 65 mp, 2017, fara agentii. Proprietar, apartament 2 camere, dec., vedere rasarit, bloc nou, finisaje de lux, totul nou, centrala termica de apartament, calorifere, loc de parcare, parc langa bloc, gradinita si scoala peste drum, **57.900 €;** ☎0774.075.901/ 0728.406.982

788. **Imobil,** apartament 2 camere, mobilat si utilat complet semidec., et. parter/1, 47 mp, **99.900 €;** ☎0752.703.232 sorin@sorinraducu.ro

789. **Imobil,** te muti intr-o luna, cadastru, comision 0, dec., et. 2/5, 68 mp, 2018, finisaje, apartament 3 camere dec., suprafata 68 mp, etaj 2/5, 2 grupuri sanitare, geam la baie, lift, optional loc de parcare subteran, termen de finalizare in iunie 2018, comision 0 de la cumparator, **89.000 €;** ☎0742.400.300

790. **Imobil,** te muti intr-o luna, cadastru, comision 0, dec., et. 5/5, 68 mp, 2018, finisat, apartament 2 camere dec., suprafata 68 mp, parcare subterana optional, lift, finisat la cheie, bucatarie 9 mp, inchisa, orientare sud-vest, constructie noua 2018, terasa 17 mp, comision 0; **75.000 €;** ☎0742.400.300

791. **In** spatele pietii Campina, apartament in casa nationalizata, mansarda, toate utilitatile, separatie, suprafata mica, nemobilat, pret negociabil, **16.000 €;** ☎0736.081.183

792. **Ion** Mihalache - Domenii - Popisteanu et. 2/7, 58 mp, vand apartament 2 camere cu imbunatatiri recente, gresie, faianta, parchet, termopan, usa metalica, usi interioare, calorifere, zugravit, totul nou si curat gata de mutare, liber, **62.000 €;** ☎0722.554.900/ 0723.161.633 fantdr00@gmail.com

793. **Ion** Mihalache, et. 5/7, 48 mp, 1968, apartament 2 camere, stradal Ion Mihalache cu vedere integral spate catre Bulevardul Expozitiei. Dispune de o compartimentare semidec.a si o suprafat utila cu balcon 48 mp. Merita vazut. **59.999 €;** ☎0752.116.368 gadspor@gmail.com

794. **Ion** Mihalache, 2017, Pod Constanta, hochparter/5, imobil 2017, finisat, bucatarie mobilata, balcon si curte exclusiva. **77.000 €;** ☎0741.160.332

795. **Ion** Mihalache, dec., et. 4/5, 53 mp, 2017, Pod Constanta, imobil 2017, et. 4/5, 53 mp, plus balcon in jurul apartamentului, finisaje la alegere, lift. **65.000 €;** ☎0741.160.332

796. **Ion** Mihalache, et. demisol/5, 55 mp, 2017, Pod Constanta, imobil 2017, hochparter/5, 55 mp, terasa, curte exclusiva, bucatarie mobilata, finisaje deosebite, centrala termica **77.000 €;** ☎0741.160.332

797. **Ion** Mihalache, Chibrit, semidec., et. 2/7, 58 mp, 1968, apart. 2 camere, etaj 2/7, 58 mp, semidec, renovat, instalatii sanitare si electrice noi, gresie, faianta, parchet, aer conditionat, calduros, ieftin, luminos, aerisit, vedere fata, geam baie, **62.000 €;** ☎0746.196.014 cornel.morar@gadsporimob.ro

798. **Ion** Mihalache, Chibrit, Popisteanu, Domenii semidec., et. parter/7, 42 mp, 1967, apart. 2 cam, parter, semidec., vedere spate, AC, UM, partial mobilat, tamplarie pvc, jaluzele exterioare, gresie, faianta si parchet, usor negociabil, **53.000 €;** ☎0746.196.014 cornel.morar@gadsporimob.ro

799. **Iuliu** Maniu, 2 minute metrou, stradal, dec., et. 2/11, 2019, bloc nou situat la 200 de metri de statia de metrou Pacii ofera spre vanzare apartament cu 2 camere, **70.000 €;** ☎0757.578.682 razvan@rotarpark.ro

800. **Iuliu** Maniu, Militari, dec., et. 6/10, 67 mp, 1977, 2 camere blvd. Iuliu Maniu, 67 mp, termopan, gresie, parchet, usa metalica, mobilat si utilat, contorizare individuala gaz, curent, apometre si repartitoare. Liber **65.000 €;** ☎0721.223.247

801. **Iuliu** Maniu, Militari, metrou, Pacii dec., et. 1/11, 57 mp, 2019, bloc nou situat la 200 de metri de statia de metrou Pacii, ofera spre vanzare apartament cu 2 camere 57 mpu, complet dec., etaj 1/11, complet dec., **73.000 €;** ☎0757.578.682 razvan@rotarpark.ro

802. **Jandarmeriei** Baneasa dec., et. 3/5, 80 mp, 2018, Atlas Park, apartament 2 camere cu suprafata utila totala de 80.10 mp situat la etajul 3/5. **138.000 €;** ☎0728.681.819 andreicatalinpalade@yahoo.com

803. **Jean** Steriadi, dec., et. 1/4, 1974, reabilitat, mobilat, gradinita, scoala, metrou, **55.000 €;** ☎0720.081.190

804. **Jean** Steriadi, metrou 1 Decembrie, semidec., et. 6/10, 54 mp, 1972, chiar pe Ciucea, stradal, bloc reabilitat, gresie, faianta, parchet, termopane, usa metalica, liber, **55.000 €;** ☎0728.777.132 office@ramax.ro

805. **Jilava,** dec., et. 3/4, 52 mp, 2008, an constructie 2008, apartament la doar 10 km de unirii bloc cu lift toate utilitatile, dec. cartier rezidential, liber **41.990 €;** ☎0723.049.152 any_nistor@uahoo.com

806. **Judetul** Ilfov, padurea Rosu, dec., et. parter/3, 71 mp, 2015, pers. fizica, vand ap. 2 cam., in bloc nou, parter, 2 alcoane, gradina proprie, centrala termica, mobilat si utilat de la Kika si Mobexpert, 3 minute de mers pe jos pana la statia de autobuz care va aduce in Bucuresti **60.000 €;** ☎0728.395.280 andrada@ideal-residence.ro

807. **Jumbo** Berceni, sector 4 Bucuresti dec., et. 2/5, 50 mp, 2018, 2 camere, ieftin, bloc nou, centrala proprie. **53.000 €;** ☎0721.165.251/ 0727.239.293 anca@sudrezidential.ro

808. **Kisseleff** dec., et. demisol/2, 50 mp, 1948, apartament in vila stradal, demisol inalt la 100 metri de Arcul de Triumf, constructie super solida, langa sediul PNL **88.000 €;** ☎0773.886.826 nistor_house@yahoo.com

809. **Kogalniceanu,** semidec., et. 2/8, 47 mp, 1967, 2 camere situat la intersectia strazii Vasile Parvan si bdul Kogalniceanu; pozitie excelenta, vedere spre Facultatea de Drept. Se poate vinde si mobilat. Are toate actele. Eliberare imediata. **76.990 €;** ☎0728.009.281 tudor@g3imobiliare.ro

810. **Kogalniceanu,** dec., et. 3/6, 83 mp, bd. Kogalniceanu, etaj 3/P+6, dec., Suprafata utila 74 mp, parchet lemn, gresie, faianta, centrala termica ap., camera de serviciu de 4,42 mp, boxa subsol 4,8mp, loc de parcare in curtea imobilului **89.000 €;** ☎0723.224.223/ 0749.239.555

811. **Lacul** Tei Teiul Doamnei langa Facultatea de c-tii dec., et. parter/10, 40 mp, 1976, langa parcurile Tei, Plumbuita, Lukoil, strada adiacenta, Ratb 3min bloc reabilitat termic, p/10 dec, cu balcon, 40 mp, g, f, p, um, termopan, zugravit recent, mobilat, utilat complet, cadastru intabulare, **43.900 €;** ☎0722.614.867/ 0737.435.628

812. **Lacul** Tei, semidec., et. 5/10, 40 mp, 1974, apartament 2 camere, semidec., gresie, faianta, parchet, usa metalica, apartament renovat recent, reabilitat termic de catre primarie, geamuri termopan, risc seismic U2. An constructie 1974. **43.900 €;** ☎0764.442.210 madalina.avramescu2017@gmail.com

813. **Lacul** Tei, Facultatea de Constructii, Parcul Tei, semidec., et. 6/10, 40 mp, 1976, Teiul Doamnei vav Posta metrou Obor la 15 min., cf. 2, bloc reabilitat, vedere deschisa, baie cu fereastra, bucatarie patrata, pe mijloc, 2 lifturi, orientare S, imb., gresie, faianta, termopan, ideal locuit/ investitie **44.000 €;** ☎021.380.28.14/ 0737.435.628

814. **Lacul** Tei, Facultatea de Constructii, Parcul Tei, dec., et. 7/10, 57 mp, 1985, Teiul Doamnei, Posta, Alexandru cel Bun, 12 min, metrou Obor, cf. 1, bloc 1985 reabilitat termic, pe mijloc, orientare sud-est, g, f, p, dec., curat, termopan, um, cadastru, intabulare, se accepta credit. **61.900 €;** ☎021.688.08.67/ 0722.614.867

815. **Lacul** Tei, metrou Obor, Teiul Doamnei, langa Posta dec., et. 8/8, 57 mp, 1985, Facultatea de Constructii, parcul Tei, Alexandru cel Bun, bloc 1985, 8/8 dec, 57 mp, 2 balcoane, imb. g, f, p, um, cadastru, intabulare, accept credit, **56.000 €;** ☎021.688.08.67/ 0722.614.867

816. **Lacul** Teiul Doamnei vav Posta aproape Parc Tei, semidec., et. 4/10, 56 mp, 1980, Facultatea de Constructii, 12 min, metrou Obor, cf, 1 semi, 56mp, bloc 1980 reabilitat termic, baie cu fereastra, bucatarie mare patrata, balcon mare, imb, g, f, p, termopan, um, ac, liber, cadastru, intabulare, **62.500 €;** ☎021.380.28.14/ 0737.435.628

817. **Lasermed,** Favorit, 2 camere, bloc 1979, p/10 semidec., et. parter/10, 49 mp, 1979, apartament cu 2 camere, semidec., confort 1, situat in cartierul Drumul Taberei, zona Favorit, Lasermed, bloc 1979, numeric, cu 4 apartamente pe etaj, p/10, 49 mp, lift, **56.800 €;** ☎0721.250.142/ 0720.444.444 office@premiumadvisors.ro

818. **Leordeni,** dec., et. 1/1, 2018, mutare rapida. Apartament cu 2 camere + terasa, disponibil intr-un ansamblu de 14 vile, finisaje deosebite, utilitati, contorizare separata. Se accepta plata prin credit. Fara comision; **60.000 €;** ☎0733.374.103 georgeta@sudrezidential.ro

819. **Luica** - stradal, Prima Casa, apartament spatios, dec., et. 1/5, 57 mp, 2018, apartamentul disponibil pe etajul 1, zona Luica, stradal, acces rapid RATB, bloc nou, achizitie Prima Casa, Direct dezvoltator, Comision 0; **60.300 €;** ☎0799.929.025 aura.c@star-construct.ro

820. **Luica,** dec., et. 1/4, 2017, apartament cu 2 camere, dec., ce beneficiaza de o compartimentare impecabila, mutare rapida, pret 66825 euro **66.825 €;** ☎0724.808.488/ 0728.005.842 george.t@star-construct.ro

821. **Luica,** bloc nou, parcare inclusa, dec., et. 1/4, 47 mp, 2018, apartament in bloc nou, amplasat in zona Luica, Giurgiului. Se preda la cheie, bransat la utilitati, contorizat individual, centrala termica. Loc de parcare inclus in pret. Se accepta credit ipotecar. **42.350 €;** ☎0736.380.182/ 0725.597.221

822. **Luica,** Giurgiului, 37.000 euro, dec., et. parter/4, 37 mp, 2018, imobil nou - finisaje lux la alegere - zona verde - 37 mp - 37.000 euro, Redeare la plata cash, Fara comision, 2 minute RATB, **37.000 €;** ☎0736.380.186/ 0725.597.221

823. **Luica,** Giurgiului, bloc nou, comision 0 semidec., et. 2/4, 47 mp, 2018, 2 camere finalizare septembrie 2018, apropiere Ratb, magazine, piata, se preda la cheie cu gresie, faianta, parchet, termopan, centrala termica, calorifere, instalatii noi, se accepta credit ipotecar, **44.500 €;** ☎0723.190.414 victor.a@star-construct.ro

824. **Luica,** Giurgiului, Brancoveanu,Drumul Bercenarului dec., et. 2/5, 46 mp, 2018, aproape sos. Giurgiului, Luica, dec., bloc nou, apartament nou, predare la cheie, et 2/5, zona linistita intre vile, gresie, faianta, termopane, usa metalica parchet, langa Piata, Penny Market, **44.500 €;** ☎0770.187.743 bogdan.p@star-construct.ro

825. **Luica,** Penny Market, 2 camere, dec., et. 2/4, 46 mp, 2017, 2 camere, et. 2/4, bloc nou, g, f, p, t, centrala, Luica, dec., 46 mp. Structura de rezistenta de tip dual, in cadre si diafragme de beton armat cu compartimentari din caramida Porotherm **44.500 €;** ☎0725.597.221/ 0725.597.221 clienti@star-construct.ro

826. **Luica,** stradal, direct dezvoltator dec., et. 2/5, 58 mp, 2018, Apartament Luica, stradal, direct dezvoltator.Accesul la mijloacele de transport în comun se realizeaza facil, sta?ia de Ratb fiind amplasata chiar in fata ansamblului. Comision 0. Pret fara TVA, **57.430 €;** ☎0799.929.025/ 0725.597.221 aura.c@star-construct.ro

827. **Lujerului** 4 min. metrou, 2 camere, dec. dec., et. 9/10, 36 mp, 1974, **42.500 €;** ☎0728.220.234 marinel.apostu@activimob.ro

828. **Lujerului** Orsova vanzare 2 cam bloc de 4 etaje dec., et. 3/4, 64 mp, 1992, **75.000 €;** ☎0758.115.407 denisa.caracuda@galaxyimob.ro

829. **Lujerului,** dec., et. 2/5, 58 mp, 2018, 2 camere, cu predare la "" gri "" bloc nou, etaj 2/5, living 24 mp, bucatarie inchisa, balcon, lift, la doi pasi de metrou, imobilul dispune si de locuri de parcare la subteran. comision 0 % **66.300 €;** ☎0742.400.300

830. **Lujerului,** Cora, dec., et. 1/11, 2018, apartament dec., 51 mp, balcon, etaj parter inalt (la demisol sunt apartamente locuibile) din 11, bloc nou ce se va finaliza in luna octombrie 2018. Se preda semifinist. **64.500 €;** ☎0745.021.149 cristipitis@gmail.com

831. **Lujerului,** Iuliu Maniu, metrou Lujerului dec., et. parter/5, 55 mp, 2018, apartament nou in zona Lujerului, dec., baie cu geam, aproape de metrou **73.000 €;** ☎0742.400.300

832. **Lujerului,** Iuliu Maniu, metrou Lujerului dec., et. 3/5, 64 mp, 2018, apartament nou, 2 camere, dec., imobil cu 5 etaje, lift, acces rapid catre mijloacele de transport, langa Plaza Romania, **73.150 €;** ☎0742.400.300

833. **Magheru,** metrou Universitate, dec., et. 8/8, 48 mp, 1961, Nicolae Balcescu, etajul 8 intr-un bloc construit in 1961 (fara risc seismic), cu o suprafata de 48 mp.,dec., confort 1, bloc izolat termic exterior, metrou la 3 minute de mers pe jos. **79.900 €;** ☎0745.502.099 adipiciu@gmail.com

834. **Magheru,** Romana, semidec., et. 9/9, 53 mp, 1961, ultracentral, Magheru 2 camere, bloc ONT, vedere bulevard, etaj 9/9, supraf. 53 mp, termopan, gresie faianta, usa metalica intrare, ac, parchet, etc. Situat in apropiere de ASE, Universitate **63.000 €;** ☎0734.222.107 gabriel.ceuca@imoprest.ro

835. **Magurele** centru, dec., et. 1/3, 48 mp, 2018, direct dezvoltator vindem garsoniere, apartamente de 2 si 3 camere, bloc nou, finalizat, calitate superioara, Magurele centru, str. Marasesti nr. 14, toate utilitatile. Promotie plata cash 780 euro/mp util. **37.500 €;** ☎0724.066.844 vivianapav@yahoo.com

836. **Magurele,** 54 mp, 2015, 2 camere, bloc stil vila

Imobiliare vânzări 2 CAMERE

896. **Metrou** Nicolae Teclu, Prima Casa ap. 2 cam semidec., et. 7/11, 48 mp, 2018, 48 mp, Prima Casa ap. 2 cam 48 mp cu balcon 2018 la 700 m metrou Nicolae Teclu, instalatii electrice noi parchet, gresie, faianta, obiecte sanitare noi, finisaje de calitate. Pret 48500 e tva inclus; **48.500 €;** ☎0721.389.312

897. **Metrou** Nicolae Teclu, prima casa, ap 2 cam, 48 mp semidec., et. 1/11, 48 mp, 2018, Prima casa apt 2 cam 48 mp balcon 10 min metrou Nicolae Teclu centrala termica gresie, faianta, parchet obiecte sanitare usi de interior usa metalica intrare racordat la utilitati. Pret 49 900 euro, **49.900 €;** ☎0721.389.312

898. **Metrou** Pacii, Iuliu Maniu, dec., et. 2/11, 55 mp, 2019, 2 camere dec. 55 mp, etaj 2/11, complet finisat la alegere, centrala termica de apartament, contorizari individuale, pret 71.500 euro - TVA inclus **71.500 €;** ☎0757.578.682 razvan@rotarpark.ro

899. **Metrou** Pacii, Iuliu Maniu, dec., et. 2/11, 60 mp, 2019, bloc nou situat la 200 de metri de statia de metrou Pacii ofera spre vanzare apartament cu 2 camere 60 mpu, etaj 2 din 11,c omplet dec.-pret 76.500 euro. Comison la achizaitie 0, **76.500 €;** ☎0757.578.682 razvan@rotarpark.ro

900. **Metrou** Pacii-Iuliu Maniu, dec., et. 2/11, 60 mp, 2019, bloc nou situat la 200 de metri de statia de metrou Pacii ofera spre vanzare apartament cu 2 camere, **76.500 €;** ☎0757.578.682 razvan@rotarpark.ro

901. **Metrou** Piata Sudului, 2 cam, rezidential, dec., et. 1/3, 46 mp, 2018, bloc mic, 2 ap pe etaj, comision 0. Amplasament excelent: metrou Piata Sudului, Sun Plaza, Piata. Constructie excelenta, centrala termica proprie, finisaje personalizate, usa metalica, baie utilata. **58.700 €;** ☎0736.380.183/ 0725.597.221

902. **Mihai** Bravu dec., et. 4/10, 73 mp, 2017, apartament 2 camere lux (disponibilitate variata) situat vis-a-vis de statia Mihai Bravu, ansamblu rezidential nou, cu finalizare in martie 2018, comision 0%, direct dezvoltator **96.000 €;** ☎0725.985.760 cristina.matei@metropolitanresidence.ro

903. **Mihai** Bravu et. 1/9, 74 mp, 2018, Un ansamblu de locuinte de top, Mihai Bravu 2 camere (vizavi de statia de metrou), constructie noua, **104.000 €;** ☎0732.457.065/ 0722.297.332 gabriela@metropolitanresidence.ro

904. **Mihai** Bravu - Dristor, dec., et. 2/10, 57 mp, 1983, apart. 2 cam. generos, 57mp, 1983, etj. 2/10, g f p t ú m, zona foarte buna. Vecinatati multiple: Mihai Bravu, Dristor, Mall Vitan, Rm. Valcea,Baba Novac. Magazine, piata, scoli si gradi. Acte ok; **83.000 €;** ☎0737.312.021/ 0722.459.956 adinamihaela.preda@yahoo.com

905. **Mihai** Bravu - Mc Donald dec., et. 2/10, 57 mp, 1983, special, apartament 2 camere, pe sos. Mihai Bravu (Mc Donald), 3 min. metrou Dristor, Kaufland, cu vedere la sosea, ideal si pentru firme. **83.000 €;** ☎0735.528.461 teddybranco@hotmail.com

906. **Mihai** Bravu metrou, dec., et. 6/11, 61 mp, 2017, apartament 2 camere dec.,mare, in bloc finalizat, langa statia de metrou Mihai Bravu (2-3minute), dispune de toate imbunatatiriile, contorizare individuala, etaj intermediar, bucatarie inchisa, **89.900 €;** ☎0730.250.305

907. **Mihai** Bravu metrou, parcare si boxa inclusa, et. parter/3, 2017, 7 min de mers pe jos de statia de metrou, zona de case linistita, imobil locuit, acte finalizate, mobila bucatarie, parcare subterana si boxa incluse in pret. Direct proprietar. **59.999 €;** ☎0742.184.722

908. **Mihai** Bravu rond Baba Novac, metrou Dristor, dec., et. 3/10, 57 mp, 1974, cu acces catre metrou Dristor sau Muncii, et. 3/10, fara imbunatatiri, bloc civilizat in curs de reabilitare, loc de parcare platit ADP **61.900 €;** ☎0722.555.660 advaimob@yahoo.com

909. **Mihai** Bravu, dec., et. 1/10, ap. 2 cam., langa Kaufland, ap. locuit, mobila si utilitati, **80.000 €;** ☎0721.208.366

910. **Mihai** Bravu, dec., et. 1/8, 55 mp, 2018, apartament 2 camere vis-a-vis de statia de metrou Mihai Bravu, la cca. 7 minute de mers pe jos de Parcul Tineretului si Delta Vacaresti, **79.800 €;** ☎0726.448.357/ 0725.597.221 claudiu.p@star-construct.ro

911. **Mihai** Bravu, dec., et. 3/9, 70 mp, 2017, apartament de 2 camere lux, incalzire in pardoseala, fatada ventilata, constructie cadre beton+fatada ventilata, finisaje incluse, comision 0, **89.900 €;** ☎0726.943.143 cristina.matei@metropolitanresidence.ro

912. **Mihai** Bravu, dec., et. 2/11, 60 mp, 2018, apartamente dec.e, dispun de toate imbunatatiriile, pozitionate pe etaj intermediar, cu spatii vitrate mari. Amplasat langa statia de metrou Mihai Bravu; **89.900 €;** ☎0727.736.313

913. **Mihai** Bravu, dec., et. 7/10, 60 mp, 1976, Muncii, vis a vis de Victor Babes, liber, stradal, acte la zi, foarte spatios si luminos. **67.000 €;** ☎021.253.01.13/ 0745.087.966 office_treibrazi@yahoo.com

914. **Mihai** Bravu, 2 minute de metrou Mihai Bravu, dec., et. 3/9, 55 mp, 2018, direct dezvoltator, comision 0%, 2 camere, 55 mp utili, terasa 5,38 mp, 79.800 Euro + tva, finisaje premium incluse in pret, locuri de parcare optional. Contact: **79.800 €;** ☎0786.700.901/ 0786.700.902 vanzari@globalcityresidence.ro

915. **Mihai** Bravu, 200 m de metrou Mihai Bravu, dec., et. 5/9, 55 mp, 2018, 2 camere, direct dezvoltator, 79.800 + tva 5%, locuri de parcare subterane si supraterane, spatii comerciale la parter si mezanin. Ansamblu rezidential nou. Contact: **79.800 €;** ☎0786.700.901/ 0786.700.902 vanzari@globalcityresidence.ro

916. **Mihai** Bravu, Baba Novac et. 7/10, 60 mp, 1976, proprietar, stradal, faianta, parchet, gresie Spania, balcon logie, usi noi. Vecinatati: Dristor, Piata Muncii, **67.500 €;** ☎0722.659.986

917. **Mihai** Bravu, Banu Udrea, dec., et. 4/4, 26 mp, 1972, confort 3, centrala proprie de apartament, tamplarie termopan, usa metalica, aer conditionat, electrocasnice, **29.000 €;** ☎0745.502.099 adipiciu@gmail.com

918. **Mihai** Bravu, Basarabia, metrou Piata Muncii, semidec., et. 10/11, 50 mp, 1965, confort 1, suprafata 50 mp, bloc reabilitat, liber, termopan, baie cu geam, ideal locuit, investitie, doar cu cash, vecinatati. Mihai Bravu, Basarabia, Parcul National, Campia Libertatii, ova 102786, **42.500 €;** ☎0737.504.516 office@catalog-rezidential.ro

919. **Mihai** Bravu, Matei Voievod semidec., et. parter/10, 51 mp, 1968, apartament 2 camere, confort 1, semidec., parter din 10, bloc reabilitat termic, termopane, usa metalica, fara imbunatatiri, suprafata 51 mp, scara curata si civilizata, cadastru si intabulare, **56.999 €;** ☎0746.188.866 mar_ancomar@yahoo.com

920. **Mihai** Bravu, Matei Voievod, semidec., et. 9/10, 57 mp, 1970, apartament situat la etajul 9 din 10, in suprafata de 57 mp, spatios, imbunatatiri, gresie, faianta, parchet, ferestre PVC, usa metalica, bloc reabilitat termic, **59.000 €;** ☎0731.461.711

921. **Mihai** Bravu, metrou, dec., et. 3/9, 2018, apartament doua camere dec. apropiere metrou, ansamblu residential finalizat martie 2018. Constructie cadre de beton si caramida porotherm, finisaje la alegere, contorizat. Comision 0% **96.000 €;** ☎0725.985.762 roxana.panculescu@metropolitanresidence.ro

922. **Mihai** Bravu, metrou, dec., et. 4/9, 2016, apartament doua camere, spatios situat in Ansambul Residential Mihai Bravu, finalizare 2017, finisaje lux, parcare subterana, incalzire prin pardoseala, fatade ventilate, direct dezvoltator, **89.900 €;** ☎0725.985.762 roxana.panculescu@metropolitanresidence.ro

923. **Mihai** Bravu, promotie, finalizat, parcare inclusa, dec., et. parter/4, 123 mp, 2017, TVA inclus, promotie, Mihai Bravu, finalizat, mutare imediata, ultimul apartament disponibil, parcare subterana inclusa, TVA inclus, 5 minute de metrou, finisaje premium, reprezentant dezvoltator, fara comision **99.999 €;** ☎0736.380.187/ 0725.597.221 constantin.s@star-construct.ro

924. **Mihai** Bravu, Splaiul Unirii, dec., et. 1/6, 62 mp, 2018, Mihai Bravu, langa metrou, finalizat, luminos, spatios lux, langa parcul Vacaresti, gradinite, scoli, mutare imediata, balcon, ansamblu rezidential, comision 0, direct dezvoltator, bucatarie inchisa. **87.080 €;** ☎0770.187.743 bogdan.p@star-construct.ro

925. **Mihai** Bravu, Tineretului dec., et. 2/9, 61 mp, 2017, Particular vand apartament 2 camere, constructie noua, fatada ventilata, incalzire pardoseala, centrala termica individuala, finisajele la solicitarea clientului, **94.000 €;** ☎0721.805.158/ 0722.297.332 gabriela@metropolitanresidence.ro

926. **Mihai** Bravu, Tineretului, dec., et. 3/9, 61 mp, 2017, apartamente noi ansambluri rezidentiale Mihai Bravu, pentru mai multe detalii nu ezitati sa ma contactati la numarul de telefon **98.000 €;** ☎0721.805.158/ 0722.297.332/ 0722.297.332 gabriela@metropolitanresidence.ro

927. **Mihai** Bravu, Tineretului, Dristor, mall Vitan, dec., et. 3/9, 61 mp, 2018, apartament 2 camere Mihai Bravu, dec., spatios, balcon generos, zona comerciala, vis a vis de metrou Mihai Bravu situat la sosea. Complex rezidential de lux cu incalzire prin pardoseala. **90.000 €;** ☎0736.362.117 daniela.dinu@metropolitanresidence.ro

928. **Militari** dec., et. 4/7, 42 mp, 2017, ap. 2 cam., constructie noua, caramida, finalizare 2017, finisaje incluse, baie utilata, centrala termica, bucatarie separata. Taxa de mentenanta 0, parcare, parc, RATB, acceptam credit, **37.800 €;** ☎0722.166.933 vanzari@militari-residence.ro

929. **Militari** dec., et. 1/3, 55 mp, 2018, Apartamente 2 camere, dezvolator, Militari, **45.000 €;** ☎0770.745.494 officevictoryresidence@yahoo.com

930. **Militari** dec., 55 mp, 1984, metrou, dec., etaj 2, an 80, 55 mp, gresie, faianta, usa metalica, termopan, imbunatatiri partiale. **58.000 €;** ☎0760.276.504

931. **Militari** dec., et. 2/7, 2017, Residence constructie noua, finalizare 2017, predare la cheie, fara taxa de mentenanta. Ansamblu rezidential cu parcuri, locuri de parcare incluse, magazine, piscine, scoala, gradinita. **50.400 €;** ☎0722.166.933 vanzari@militari-residence.ro

932. **Militari** dec., et. 2/7, 56 mp, 2017, Residence, in bloc nou, finalizare 2017, finisaje incluse, transamente, contorizari individuale, baie utilata, CT. Ratb, parcare, magazine, piscine, etc. **50.400 €;** ☎0722.166.933 vanzari@militari-residence.ro

933. **Militari** dec., et. parter/7, 55 mp, 2017, Residence, in bloc nou, finalizare 2017, finisaje incluse, bransamente, contorizari individuale, baie utilata, CT. Ratb, parcare, magazine, piscine, etc. **48.200 €;** ☎0722.166.933 vanzari@militari-residence.ro

934. **Militari** (1 - 2 min. de Lujerului Cora) dec., 54 mp, 1980, apartament de vanzare confort 1, cu balcon, bucatarie spatioasa partial mobilat, cu imbunatatiri: termopane, gresie si faianta, parchet, usa metalica, usi noi, calorifere noi, etc; **57.000 €;** ☎0722.528.996

935. **Militari** (1 -2 min. de Piata Gorjului) semidec., et. 4/4, 49 mp, apartament de vanzare confort 1, balcon la sufragerie inchis in cornier, termopane si obloane de aluminiu la toate geamurile, terasa impecabila refacuta recent, blocul intra anul acesta in reabilitare, **47.500 €;** ☎0722.302.080

936. **Militari** (3-4 min. de metrou Pacii), dec., et. 3/6, 65 mp, 2017, apartament in bloc nou la cheie, cu toate actele, confort 1 sporit, orientare sud-vest, toate finisajele de calitate, modern, impecabil, pt 4000 euro in plus se poate lua cu loc de parcare, la subsol. **71.000 €;** ☎0722.302.080

937. **Militari** (Gorjului- Veteranilor) 1064 apartament 2 camere dec., et. parter/4, 50 mp, 1980, **58.000 €;** ☎0766.442.554 violetaion@galaxyimob.ro

938. **Militari** (Lujerului-Cora) 1062 apartament 2 camere dec., et. parter/10, 38 mp, 1978, **43.500 €;** ☎0766.442.554 violetaion@galaxyimob.ro

939. **Militari** - Gorjului vanzare 2 camere semidec., et. 8/9, 45 mp, 1966, va propun spre vanzare un ap. de 2 camere, conf. I. semid. etaj 8/9, suprafata 46mp + 7 mp = 53mp. Anul 1966, blocul in planul II, fara imb. pret neg. aproape de metrou, piata, **53.000 €;** ☎0732.940.972 floriksss57@yahoo.com

940. **Militari** - Gorjului vanzare apartament 2 camere semidec., et. 9/9, 48 mp, 1967, va propun spre vanzare un ap. de 2 camere, cpnt. I. semid. etaj 9/9, suprafata utila 48mp + 6mp = 54mp. Ap. este curat, spatios si luminos, la 8 minute de metrou, piata, pret neg.; **48.000 €;** floriksss57@yahoo.com

941. **Militari** - Gorjului, dec., et. 1/4, 56 mp, 2018, 8 minute de metrou Gorjului, zona aerisita, ferita de trafic, bloc nou finalizare 2018, dec., se preda la cheie, centrala termica proprie, se accepta credit, reducere la plata cash, comision 0%, **65.000 €;** ☎0732.188.812

942. **Militari** - Lujerului, 2 camere, 2 terase, finisat, dec., et. parter/4, 93 mp, 2018, 2 camere dec.e cu 2 terase mari, bucatarie inchisa de 9mp, dormitor de 18 mp, finisat la cheie, 10 minute de metrou, pereti din caramida, loc de parcare si boxa optional, **89.000 €;** ☎0742.400.300

943. **Militari** Auchan, Mc Donalds, Rosu, dec., et. 7/7, 52 mp, 2016, apartament 2 camere, 52 mp util, dec., finisaje la alegerea dvs., usa metalica, termopan, centrala proprie. Baie utilata. Bloc nou.www.militarirezervelor.ro **46.900 €;** ☎0725.744.950/ 0771.310.310 alice.rezervelor@gmail.com

944. **Militari** Ballroom, Auchan, Rosu, dec., et. parter/8, 67 mp, 2011, apartament 2 camere, dec., 67 mp, terasa 77 mp, centrala proprie, finisaje moderne, 2 grupuri sanitare, parcare subterana. bai utilate complet, www.militarirezervelor.ro **75.000 €;** ☎0771.310.310/ 0725.744.950 alice.rezervelor@gmail.com

945. **Militari** Cartier, dec., et. 4/5, apartament 2 camere in bloc nou cu 5 etaje, gresie, faianta, parchet Classen, usi de interior Classen, **29.900 €;** ☎0722.566.222

946. **Militari** Metro Auchan, dec., et. parter/parter, 42 mp, 2018, Militari Metro Auchan, direct dezvoltator, ap. 2 camere, dec., bucatarie inchisa, bloc P+5, cu lift, finisaje la alegere, canalizare, gaze, curent electric, Ratb 178 si 138 la 100 ml, comision 0 **35.000 €;** ☎0723.271.439 myhaela_popescu@yahoo.com

947. **Militari** Metro Auchan, apartament 2 cam., et. 3/5, 52 mp, 2018, direct dezvoltator, apartament 2 camere, dec., bucatarie inchisa, finisaje la alegere, bloc P+5, cu lift, canalizare, gaze, curent electric, Ratb 178 si 138,centrala condensare. Comision 0 **42.000 €;** ☎0723.271.439 myhaela_popescu@yahoo.com

948. **Militari** Metro Militari, dec., et. 5/7, 50 mp, 2018, imobil nou ansamblu 12 blocuri, finisaje de calitate, predare la cheie, locuri de parcare, parc, acces controlat disponibil prin prima casa, toate utilitatile, **39.900 €;** ☎0723.159.580 office@avangardecity.ro

949. **Militari** Metro, apartament 2 camere la cheie, dec., et. parter/5, 53 mp, 2017, se preda la cheie, posibilitate de mutare imediata, bucatarie inchisa, dec., centrala termica, obiecte sanitare, tamplarie PVC Gealan cu geam termopan, lift, loc parcare, **43.500 €;** ☎0734.774.455/ 0720.686.868

950. **Militari** Metro, Praktiker, Rosu dec., et. 5/7, 51 mp, 2017, apartament 2 camere, dec., 51 mp util, finisaje la alegerea dvs, termopan,prize, intrerupatoare,centrala proprie, baie utilata complet, bloc nou.www.militarirezervelor.ro **47.500 €;** ☎0771.310.310/ 0725.744.950

951. **Militari** Penny 2 Camere dec., dec., et. parter/6, 62 mp, Militari, Metro, apartament 2 camere comision 0% Militari Residence, Penny Market, apartament 2 camere, parter, bloc nou, constructie cadre de beton armat, fier de 24, compartimentari caramida, **42.500 €;** ☎0732.776.334 pollux_residence@yahoo.com

952. **Militari** Penny 2 camere ieftin, dec., et. 1/6, Militari Residence, Penny Market, apartament 2 camere, etaj 2, bloc nou, constructie cadre de beton armat, fier de 24, compartimentari caramida, finisaje Bella Cassa la alegere, usi Classen, **32.950 €;** ☎0732.776.334 pollux_residence@yahoo.com

953. **Militari** Residence dec., et. parter/7, 49 mp, 2017, apartament in bloc nou, finalizare 2017, finisaje incluse, bransamente, contorizari individuale, baie utilata, CT. RATB, parcare, magazine, piscine, **42.875 €;** ☎0722.166.933 vanzari@militari-residence.ro

954. **Militari** Residence dec., et. 1/7, 42 mp, 2017, apartament in bloc nou, finalizare 2017, finisaje incluse, bransamente, contorizari individuale, baie utilata, CT. RATB, parcare, magazine, piscine, **37.800 €;** ☎0722.166.933 vanzari@militari-residence.ro

955. **Militari** Residence dec., et. 5/7, 55 mp, 2013, cf 1, AC, mobilat, utilat, imbunatatiri, vedere parc, disponibil imediat. Se accepta credit. Magazine, terase, piscina, Auchan. **49.900 €;** ☎0734.400.090 Mihaelatara@yahoo.com

956. **Militari** Residence dec., et. 1/7, 42 mp, 2018, Militari, bloc nou, finalizare 2018, finisaje incluse, bransamente, contorizari individuale, baie utilata, CT. Ratb, parcare, magazine, piscina **35.700 €;** ☎0722.166.933 vanzari@militari-residence.ro

957. **Militari** Residence, dec., et. 1/7, 57 mp, 2017, 2 camere in bloc nou, predare mai 2017, la cheie, fara taxa de mentenanta, acceptam credit. Parcare, toate actele, parcuri, scoala+ gradinita, RATB, **51.300 €;** ☎0722.166.933 vanzari@militari-residence.ro

958. **Militari** Residence, dec., et. 5/7, 56 mp, 2017, 2 camere, balcon inchis, bloc cu predare 2017, finisate complet cu gresie, faianta, parchet, la alegere, usa metalica, centrala termica, **50.400 €;** ☎0722.166.933/ 0723.103.946 vanzari@militari-residence.ro www.militari-residence.ro

959. **Militari** Residence, dec., et. 2/7, 54 mp, 2017, 2 camere, balcon inchis, bloc cu predare 2017, finisate complet cu gresie, faianta, parchet, la alegere, usa metalica, centrala termica, **47.250 €;** ☎0722.166.933/ 0723.103.946 vanzari@militari-residence.ro www.militari-residence.ro

960. **Militari** Residence, dec., et. 5/7, 60 mp, 2017, 2 camere, balcon inchis, bloc cu predare august 2017, finisate complet cu gresie, faianta, parchet, la alegere, usa metalica, centrala termica, **54.000 €;** ☎0722.166.933/ 0723.103.946 vanzari@militari-residence.ro www.militari-residence.ro

961. **Militari** Residence, dec., et. 3/7, 58 mp, 2017, 2 camere, bloc nou finisat complet, toate utilitatile (Apa Nova, Enel, GDF Suez), contorizat complet, termopan tripan Veka, centrala termica, **49.300 €;** ☎0722.166.933/ 0723.013.946 vanzari@militari-residence.ro www.militari-residence.ro

962. **Militari** Residence, dec., et. 2/6, 58 mp, 2017, 2 camere, bloc nou finisat complet, toate utilitatile (Apa Nova, Enel, GDF Suez), contorizat complet, termopan tripan Veka, centrala termica, **52.200 €;** ☎0722.166.933/ 0723.013.946 vanzari@militari-residence.ro www.militari-residence.ro

963. **Militari** Residence, dec., et. 3/7, 58 mp, 2017, 2 camere, bloc nou finisat complet, toate utilitatile (Apa Nova, Enel, GDF Suez), contorizat complet, termopan tripan Veka, centrala termica, **52.200 €;** ☎0722.166.933/ 0723.013.946 vanzari@militari-residence.ro www.militari-residence.ro

964. **Militari** Residence, dec., et. 7/7, 45 mp, 2014, ap 2 cam, dec, complet mobilat, accesorizat modern, in zona mansardata a unui bloc cu 7 etaje. Are finisaje moderne, t, g, p, f, anvelopare termica. Se vinde cu mobila si electrocasnicele. Foto reale. **40.000 €;** ☎0758.323.323 office@imobservicecenter.ro

965. **Militari** Residence, dec., et. 1/7, 46 mp, 2018, aparatemnt cu 2 camere, dec.. Finisaje impecabile. Zona excelenta, compartimentare foarte buna. Se poate vinde emobilat sau nemobilat. Comision 0. **43.500 €;** ☎0735.299.242/ 0751.336.390

966. **Militari** Residence, dec., et. 4/7, 49 mp, 2018, apartament 2 camere, Militari Residence, Comision 0 %; **45.000 €;** ☎0735.299.242/ 0751.336.390

967. **Militari** Residence, dec., et. 2/3, 40 mp, 2018, apartament cu 2 camere in Militari Residence. Se poate vinde mobilat sau nemobilat, comision 0. Finisaje impecabile. **35.000 €;** ☎0735.299.242/ 0751.336.390

968. **Militari** Residence, dec., et. 3/4, 43 mp, 2016, apartament cu 2 camere in Militari Residence. Se vinde mobilat. Impecabil. Pentru plata cash se poate negocia. **41.500 €;** ☎0735.299.242/ 0751.336.390

969. **Militari** Residence, dec., et. 2/6, 52 mp, 2018, apartamentul este dec., are o suprafata totala de 52 mp utili si este pozitionat la etajul 2 al unui imobil cu parter+6 etaje, ce este in curs de finalizare, **43.900 €;** ☎0741.700.100 pollux.residence@gmail.com

970. **Militari** Residence, dec., 57 mp, 2017, confort 1, finisat complet (gresie, faianta, parchet, termopan, centrala), contorizat complet, legat la toate utilitatile orasului, **51.300 €;** ☎0722.166.933/ 0723.013.946 vanzari@militari-residence.ro www.militari-residence.ro

971. **Militari** Residence, dec., et. 2/7, 2017, in bloc nou, finalizare 2017, finisaje incluse, bransamente, contorizari individuale, baie utilata, CT. Ratb, parcare, magazine, piscine. **37.800 €;** ☎0722.166.933 vanzari@militari-residence.ro

972. **Militari** Residence, dec., et. 2/7, 2017, Militari Residence, ap. 2 cam, dec, 54 mpu, finisaje la alegere, gresie, faianta, parchet, balcon inchis, finalizare 2017, **48.600 €;** ☎0722.166.933 vanzari@militari-residence.ro

973. **Militari** Residence, dec., et. 4/7, 62 mp, 2017, proprietar, vand apartament 2 cam dec., cu mutare imediata; **52.000 €;** ☎0725.256.677 florentina.virgolici@sir-grup.ro

974. **Militari** Residence, dec., et. 3/6, 53 mp, 2018, vand apartament nou situata in zona Militari Residence, comision 0%, **45.000 €;** ☎0767.969.740/ 0767.969.740

975. **Militari** Residence, ap 2 cam. dec., dec., et. parter/7, 47 mp, 2018, constructie noua, finalizare august 2018, predare la cheie, fara taxa de mentenanta. Ansamblu rezidential cu parcuri, locuri de parcare incluse, magazine, piscine, scoala, gradinita, **38.775 €;** ☎0722.166.933 vanzari@militari-residence.ro

976. **Militari** Residence, apartament 2 camere dec. dec., et. 2/8, 2017, vanzare apartament 2 camere zona Militari Residence, bloc finalizat, mutare imediata. Comision 0. Reducere la plata cash. **45.000 €;** ☎0735.299.242/ 0751.336.390 office@expresscasaimobiliare.ro

977. **Militari** Residence, Apeductului, dec., et. 1/3, 55 mp, 2018, Militari Residence, str Apeductului, proiect deosebit p+3, lift, bucatarie inchisa foarte spatioasa, 10 mp, terasa 6 mp, loc parcare. Compartimentarea interioara avantajoasa, cu spatii usor de mobilat. **45.000 €;** ☎0768.717.830 nova.rezidential@yahoo.com

978. **Militari** Residence, bloc nou, comision 0% dec., et. 1/3, 49 mp, 2018, 2 camere, apartament 2 camere, etaj 1 din 3, 48 mp, dec., bloc nou 2018 - finalizat, la cheie; **39.900 €;** ☎0767.503.030 clienti@imobe.ro

979. **Militari** Residence, comision 0%, dec., et. 1/3, 2017, apartament 2 cam. dec., etajul 1/p+2+m, bucatarie inchisa, faza la alb, toate utilitatile, canalizare, finisaje la alegere incluse in pret, RATB 3-4 minute pietonal, se accepta credit bancar, predare mai, **45.126 €;** ☎0736.860.180 staffimobiliar@yahoo.ro

980. **Militari Residence, langa Ballroom dec., et. 1/7, 54 mp, 2018, cf. 1, dec., finalizat 2018, bloc nou, mutare imediata, bloc locuit, 48.500 €; ☎0799.999.970**

981. **Militari Residence, langa ballroom, dec., et. 1/7, 53 mp, 2018, 2 apartamente, etajele 1 si 5 din 7, 2 balcoane, confort 1, dec., finalizat 2018, bloc nou, mutare imediata, bloc locuit, 47.500 €; ☎0799.999.970**

982. **Militari Residence, langa Ballroom, dec., et. 4/7, 58 mp, 2018, 2 balcoane, 2 grupuri sanitare, confort 1, dec., finalizat 2018, bloc nou, bloc locuit, mutare imediata. 52.000 €; ☎0799.999.970**

983. **Militari** Residence, Penny Market, dec., et. 2/6, 52 mp, 2018, direct dezvoltator, aflat pe etaj intermediar, in bloc nou, camere mari si luminoase, balcon generos se vinde la cheie, complet finisat, cu utilitati urbane **43.900 €;** ☎0741.700.100

984. **Militari** Residence, Rosu, Crinului dec., et. 2/4, 54 mp, 2018, 2 camere spatios, dec., finisat complet la cheie, centrala, bloc finalizat, intabulat, bransat, canalizare, parcare, zona linistita, 2 min maxi-taxi, 6 min Ratb, accept credit, fara comision, **44.000 €;** ☎0749.115.511 proprietatinoi@gmail.com

985. **MILITARI** SHOPPING CENTER, Auchan, dec., et. 7/7, 50 mp, 2018, apartamente de 2 camere cu bucatarie inchisa cu finisaje incluse. Pretul este cu tva de 5% inclus, **39.500 €;** ☎0723.159.580/ 0722.150.470

986. **Militari,** dec., et. 4/4, 54 mp, 1985, 3 min de Lujerului metrou, strada Rasaritului, terasa ok in garantie, fara imbunatatiri, intre 2 piete si 2 statii de metrou, liber, doar cash. **43.000 €;** ☎0731.322.851/ 021.434.30.60 bestimobiliaremilitari@gmail.com

987. **Militari,** dec., et. 3/4, 60 mp, 1992, ap. 2 camere dec., confort 1, et. 3/4, an constr. 1992, centrala termica, usa metalica, gresie faianta, parchet, termopan, 2 ac, loc de parcare ADP in fata blocului, bucataria pe balcon **67.000 €;** ☎0737.683.497

988. **Militari,** dec., et. 1/10, 60 mp, 2018, ap. 2 camere, baie cu geam exterior, loc parcare gratuit, finisaje la alegere plafon 30 euro/mp, fatada ventilata Stacbond, tamplarie aluminiu, geam termopan duplex. **59.820 €;** ☎0725.210.210 contact@transparentresidence.ro

989. **Militari,** dec., et. 2/11, 53 mp, 2019, apartament 2 camera de tip A in complex Plaza Residence faza 2; **64.000 €;** ☎0738.713.282/ 0738.713.283 office@plazaresidence.ro

990. **Militari,** dec., et. 2/11, 53 mp, 2019, apartament 2 camere de tip A in complex Plaza Residence Faza 2. Unitatile se predau semifinisate, termenul de finalizare este in octombrie 2019 **64.000 €;** ☎0738.713.282/ 0738.713.283 office@plazaresidence.ro

991. **Militari,** dec., et. 2/11, 60 mp, 2019, apartament 2 camere de tip H in complex Plaza Residence faza 2. Termen de finalizare octombrie 2019, unitatile se predau semifinisate; **70.500 €;** ☎0738.713.282/ 0738.713.283 office@plazaresidence.ro

992. **Militari,** dec., et. 3/11, 55 mp, 2019, apartament 2 camere tip E in complex Plaza Residence faza 2. Termen de finalizare octombrie 2019, unitatile se predau semifinisate. **65.200 €;** ☎0738.713.282/ 0738.713.283 office@plazaresidence.ro

993. **Militari,** dec., et. parter/11, 59 mp, 2019, Apartament 2 camere tip G in complex Plaza Residence Faza 2. Unitatile se predau semifinisate. **70.500 €;** ☎0738.713.282/ 0738.713.283 office@plazaresidence.ro

994. **Militari,** dec., et. 3/6, 58 mp, 2018, apartament doua camere dec. aflat in bloc nou aerisit cu locuri de parcare. Ansamblul se afla langa Auchan Militari la 10 minute de metrou Preciziei si doua minute de Decathlon si Praktiker. **46.000 €;** ☎0744.689.623 serbancatalin23@yahoo.ro

995. **Militari,** dec., 51 mp, 2017, apartament la oferta, finalizat la cheie, finisaje de calitate, contorizari individuale, Mega Image, zona inverzita, 200 m statie RATB, **42.000 €;** ☎0723.500.717 contact@amadeoresidence.ro

996. **Militari,** semidec., 48 mp, 2016, dezvoltator, demisol inalt cu supapa de sens, luminos, bucatarie open space, finisat, contorizat, loc parcare, miloace transport, metrou, acte, credit. **35.000 €;** ☎0768.147.217 pacii_residence@yahoo.ro

997. **Militari,** semidec., et. 4/4, 1975, Gorjului-Moinesti, 31 mp, conf 2, toate imburatatirile, centrala termica, liber, acte, acc credit ipotecar, **29.000 €;** ☎021.434.30.60/ 0731.322.851 bestimobiliaremilitari@gmail.com

998. **Militari,** dec., et. 3/10, 57 mp, 1977, Iuliu Maniu, dec., etaj 3 din 10, nemobilat, renovat, curat, ideal investitie, apropiere mijloace de transport, metrou, acte, pret neg., **59.000 €;** ☎0723.118.778/ 0723.118.760 stentorintermed@yahoo.com

999. **Militari,** dec., et. 2/10, 55 mp, 1980, Iuliu Maniu, intersectie Apusului, 54 mp, balcon 3 m, toate imbunatatirile, liber, acc credit. **55.000 €;** ☎021.434.30.60/ 0731.322.851 bestimobiliaremilitari@gmail.com

1000. **Militari,** dec., 47 mp, Lujerului Cora, etaj intermediar, termopan, **42.000 €;** ☎0769.272.638

1001. **Militari,** dec., et. 3/10, 45 mp, Lujerului, confort 2, gresie, faianta, parchet, termopan, **38.000 €;** ☎0769.115.522

1002. **Militari,** dec., et. 4/8, 52 mp, 1976, Militari (Iuliu Maniu), confort 1 dec., etaj 4/8, suprafata 52 mp, fara imbunatatiri, aproape de mijloace de transport si metrou, cadastru si intabulare, pret 55000 E, negociabil, **55.000 €;** ☎0760.654.543 stanb.concept@gmail.com

1003. **Militari,** 1 -2 min. de Piata Gorjului, semidec., et. 4/4, 49 mp, apartament de vanzare confort 1, balcon la sufragerie inchis in cornier, termopane si obloane de aluminiu la toate geamurile, terasa impecabila refacuta recent, blocul intra anul acesta in reabilitare **47.500 €;** ☎0722.302.080

1004. **Militari,** 1 minut metrou Pacii, dec., et. 3/11, 46 mp, 2018, 2 camere in bloc nou, luminos, centrala proprie, baie complet utilata, vedere parc, finisaje la alegere, solutii tehnice moderne, comision 0, exclus agentii, **58.500 €;** ☎0757.578.680 adrian@rotarpark.ro

1005. **Militari,** 1-2 min. de Gorjului, et. 8/10, 52 mp, apartament confort 1 cu balcon, se vinde mobilat si utilat complet, la cheie, renovat cu gresie, faianta, parchet, termopane, usa metalica, **58.500 €;** ☎0722.528.996

1006. **Militari,** 1-2 min. de metrou Gorjului, semidec., et. 4/10, 55 mp, apartament de vanzare, stradal, confort 1, cu balcon mare la dormitor, bucatarie mare, geam de aerisire la baie, termopane, gresie si faianta, bine ingrijit, libet, cu toate actele; **53.000 €;** ☎0722.302.080

1007. **Militari,** 1-2 min. de Piata Veteranilor, et. 3/4, 50 mp, apartament confort 1 cu balcon, se vinde mobilat si utilat, modern amenajat, cu toate imbunatatirile, totul de foarte buna calitate, centrala proprie wireless, liber, merita vazut; **51.000 €;** ☎0722.301.910

1008. **Militari,** 2 camere dec., et. 2, 54 mp, 1979, **58.000 €;** ☎0760.654.543 stanb.concept@gmail.com

1009. **Militari,** 2 camere, dec., et. parter/6, 66 mp, 2018, 2 camere, dec., 66 mp util, centrala proprie, pereti din caramida Porotherm, balcon, loc de parcare inclus, comision 0, geam la baie, finisat la cheie, usa metalica, cadastru si intabulare. **73.000 €;** ☎0742.400.300

1010. **Militari,** Apeductului, Rezervelor, dec., et. 1/6, 53 mp, 2018, str Weiner Palada nr 6, bloc cu regim de inaltime p+6, 3 scari, 81 unitati locative, termen predare decembrie 2018, finisaje la alegere, centrala proprie, pret 42500 e (tva 5% inclus). **42.500 €;** ☎0799.936.443 proiectapeductului@iness-intermed.ro

1011. **Militari,** Apeductului, Rezervelor, dec., et. 1/6, 61 mp, 2018, str Weiner Palada nr 6, bloc cu regim de inaltime p+6, 3 scari, 81 unitati locative, termen predare decembrie 2018, finisaje la alegere, centrala proprie, pret 50000 e (tva 5% inclus), **50.000 €;** ☎0799.936.443 proiectapeductului@iness-intermed.ro

1012. **Militari,** Apeductului, Rezervelor, dec., et. 2/5, 61 mp, 2018, str Weiner Palada, dezvoltator, bloc cu regim de inaltime p+5, apartamente finisate la cheie, finisaje la alegere, centrala proprie. **50.000 €;** ☎0799.936.443 proiectapeductului@iness-intermed.ro

1013. **Militari,** aproape de Gorjului, dec., 57 mp, 1981, apartament confort 1, se vinde mobilat si utilat complet, modern, balcon la sufragerie, parter inalt/10, bucatarie mare, termopane, gresie, faianta, parchet, aer conditionat, usa metalica, etc, liber, ☎0722.301.910

1014. **Militari,** aproape de Restaurant Cososul Rosu, et. parter/4, 40 mp, 2015, apartament de vanzare, parter-demisol cu balc

Imobiliare vânzări 2 CAMERE

1069. **Militari,** Lujerului dec., et. 2/4, 2018, apartament 2 camere, dec.e, bucatarie inchisa, constructie noua de caramida, balcon, loc parcare subtrean si suprateran optional, comision 0%, **66.700 €;** ☎0742.400.300

1070. **Militari,** Lujerului semidec., et. 7/10, 57 mp, 1980, locatie foarte buna, aproape de metrou si de tramvaiul 41, aproape de piata si de Cora, bloc constructie dupa cutremur, apartament situat la etaj intermediar, spatios si luminos, pret atractiv **55.000 €;** ☎0730.993.333 tentantimobiliare@yahoo.com

1071. **Militari,** Lujerului, dec., et. 2/4, 2018, apartament 2 camere, dec.e, orientare E.S.T, bucatarie inchisa, balcon, constructie noua din caramida, parcare subterana optional, centrala, calorifere, usi, prize, intreruputoare, comosion %, **72.000 €;** ☎0742.400.300

1072. **Militari,** Lujerului, dec., et. 3/4, 55 mp, 2018, apartament 2 camere, suprafata 55 mp, etaj 3/4, lift, balcon, centrala proprie, gresie, faianta, parchet, prize, intreruputoare, parcare subterana optional, comision 0%, **70.000 €;** ☎0742.400.300

1073. **Militari,** Lujerului, Iuliu Maniu, semidec., et. 2/5, 58 mp, 2018, 2 camere, bloc nou, etaj 2/5, zona Lujerului, la doi pasi de metrou, apartamentul va dispune de finisaje de calitate, finisajele sunt la alegerea clientului. Comision 0% **72.400 €;** ☎0742.400.300

1074. **Militari,** Lujerului, Iuliu Maniu, dec., et. 3/5, 59 mp, 2018, 2 camere, dec., 2 balcoane, 59 mp, finisat la cheie, finisaje la alegere) imobil 2018. la 7 minute de metrou, Cora Lujerului, Plaza Mall, comision 0%, **81.000 €;** ☎0742.400.300

1075. **Militari,** Lujerului, Iuliu Maniu, dec., et. 2/5, 64 mp, 2018, 2 camere, dec., bloc nou, bucatarie inchisa, balcon, centrala termica proprie, tamplarie pvc, la doi pasi de metrou. Comision 0 de la cumparator. **79.050 €;** ☎0742.400.300

1076. **Militari,** Lujerului, Iuliu Maniu, dec., et. parter/5, 55 mp, 2018, 2 camere, dec., bucatarie inchisa, balcon, centrala termica proprie, metrou, bloc nou, ideal investitie, comision 0. **69.550 €;** ☎0742.400.300

1077. **Militari,** Lujerului, Iuliu Maniu, dec., et. 2/5, 53 mp, 2018, 2 camere, dec., finisat la cheie finisaje la alegere) la 7 minute de metrou, bloc nou, lift, comision 0%. **72.000 €;** ☎0742.400.300

1078. **Militari,** Lujerului, Metrou Lujerului,Cora dec., 57 mp, 1980, apartament foarte spatios, sufragerie 19 mp, dormitor 14 mp, balcon 6 mp, confort 1, bloc izolat termic, balcon mare închis, parchet, gresie, faianta, termopan, eliberabil imediat, cadastru. Urgent **65.000 €;** ☎0723.144.697

1079. **Militari,** Lujerului, metrou, dec., et. 11/12, 55 mp, 1976, Et. 11/12, dec., mobilat/ utilat complet, gresie, faianta, parchet, termopan, aer conditionat, bloc reabilitat. Vec: Politehnica, Gorjului, Plaza Mall, Afi Cotroceni, Drumul Taberei, Virtutii, Crangasi OVA 120258 **61.900 €;** ☎0731.324.659 office@catalog-rezidential.ro

1080. **Militari,** Lujerului, parc Politehnica, dec., et. 4/10, 58 mp, 1975, ap. 2 cam. cf. 1 dec, et. 4/10, bloc 1975, sup. 58 mp, 1 balcon+1logie, orientare rasarit, um, g, f, termopan dormitor, sufragerie, mocheta sufragerie, dormitor, contorizat, apa rece, apa calda, gaze, enel radet caldura. **48.000 €;** ☎0721.262.173 ion.cdumitru@yahoo.com

1081. **Militari,** Metro dec., et. 1/4, 46 mp, 2018, Apartament 2 camere 46.5 mpu, dec , direct dezvoltator, comision 0, fara taxa de mentenanta, constructie 2017, bloc de caramida Porotherm pe cadre de beton armat, gresie, faianta, parchet, centrala, **38.000 €;** ☎0734.797.437 apartamentoneilacheie@gmail.com

1082. **Militari,** Metro Militari, West Gate dec., et. 2/4, 2010, proprietar, vand apartament 2 camere, loc de parcare subteran in subsol incalzit si boxa, in imobil nou din 2009. Imobilul este din beton si caramida, are 4 etaje, lift cu acces din parcarea subterana **67.500 €;** ☎0722.967.718 rozina120481@gmail.com

1083. **Militari,** Metro, dec., et. 4/7, 54 mp, 2017, apartament 2 cam., direct dezvoltator, comision 0, fara taxa de mentenanta finalizare august 2017, balcon inchis, **49.950 €;** ☎0722.166.933 vanzari@militari-residence.ro

1084. **Militari,** Metro, dec., et. 4/7, 49 mp, 2017, bloc nou finalizare 2017 predare la cheie, acceptam credit, **44.100 €;** ☎0722.166.933 vanzari@militari-residence.ro

1085. **Militari,** Metro, dec., et. 1/4, 46 mp, 2017, direct dezvoltator, bloc nou, finalizat, balcon 4.2 mp inchis, PVC Veka si geam termopan, finisat, compartimentari int. caramida, centrala termica, canalizare, statie Ratb 138, 178 in fata blocului, **43.000 €;** ☎0733.248.555 alinagabriella2002@yahoo.com

1086. **Militari,** Metro, dec., et. 1/4, 46 mp, 2017, direct dezvoltator, bloc nou, finalizat, balcon 4.2 mp inchis, PVC Veka si geam termopan, finisat, compartimentari int. caramida, centrala termica, canalizare, statie Ratb 138, 178 in fata blocului. **43.000 €;** ☎0733.248.555

1087. **Militari,** Metro, dec., et. parter/10, 54 mp, 2018, Militari, Metro, sector 6, ap. 2 camere, baie cu geam exterior, loc parcare cu CVC, fatada ventilata Stacbond, tamplarie aluminiu, geam termopan duplex, finisaje la alegere 30 euro/ mp, **53.970 €;** ☎0725.210.210 contact@transparentrezidence.ro

1088. **Militari,** Metro, apartament 2 camere comision 0% dec., et. 1/6, 45 mp, Militari Residence, Penny Market, apartament 2 camere, etaj 1, bloc nou, constructie cadre de beton armat, fier de 24, compartimentari caramida, finisaje Bella Cassa la alegere, usi Classen, termopane **32.950 €;** ☎0732.776.334 pollux_residence@yahoo.com

1089. **Militari,** Metro, Auchan, dec., et. 2/5, 52 mp, 2018, direct dezvoltator, apartament 2 camere, dec., bucatarie inchisa, bloc P+5, F, cu lift, finisaje la alegere, canalizare, gaze, curent electric, Ratb 178 si 138 la 100 ml, comision 0, **42.000 €;** ☎0723.271.439 myhaela_popescu@yahoo.com

1090. **Militari,** Metro, Auchan, apartament 2 camere dec., et. 2/5, 52 mp, 2018, direct dezvoltator, apartament 2 cam., bucatarie inchisa, finisaje la alegere, bloc p+5, cu lift, canalizare, gaze, curent electric, statie ratb 178 si 138 la 150 m. Pret 42000 E, comision 0, **42.000 €;** ☎0723.271.439 myhaela_popescu@yahoo.com

1091. **Militari,** Metro, Auchan, apartament 2 camere dec., et. 1/5, 52 mp, 2018, direct dezvoltator, apartament 2 camere, dec., bucatarie inchisa, bloc p+5, F, cu lift, finisaje la alegere, canalizare, gaze, curent electric, Ratb 178 si 138 la 100 ml, comision 0, **42.000 €;** ☎0723.271.439 cosmin.cojocaru@yahoo.com

1092. **Militari,** Metro, Auchan, apartament 2 camere, dec., et. 1/5, 2018, direct dezvoltator, apartament 2 camere, bucatarie inchisa, bloc p+5, cu lift, finisaje la alegere, canalizare, gaze, curent electric, Ratb 178 si 138 la 100 m, comision 0, **42.000 €;** ☎0723.271.439 cosmin.cojocaru@yahoo.com

1093. **Militari,** Metro, Auchan, apartament 2 camere, dec., et. 3/5, 49 mp, 2018, direct dezvoltator, apartament 2 camere, dec., bucatarie inchisa, finisaje la alegere, canalizare, gaze, curent electric, dedurizator, p+5, cu lift, Ratb 178 si 138. Pret 39500 euro, comision 0, **39.500 €;** ☎0723.271.439 myhaela_popescu@yahoo.com

1094. **Militari,** Metro, Dezvoltator 1, 2 camere, dec., et. 1/6, 45 mp, apartamente, garsoniere de la 22400 euro, finisaje la alegere, etaje intermediare, centrala gaz, usa metalica, canalizare, lift, fara taxa de mentenanta, comision 0, acceptam Prima Casa, ipotecar. **22.400 €;** ☎0732.776.334 pollux_residence@yahoo.com

1095. **Militari,** metrou Gorjului, dec., et. 1/4, 52 mp, 2018, 2 camere, Gorjului, strada Carabusului nr. 35, 52 mp util, etaj 1/4, bucatarie inchisa 9.55 mp, living 20.40 mp, dormitor 13.40 mp, finisat la cheie, pret pentru avans de minim 25.000 euro **59.990 €;** ☎0742.400.300

1096. **Militari,** Moinesti, Furtunei, dec., et. demisol/3, 81 mp, 2017, 2 camere, dec., 57 mp + terasa 23 mp, bloc nou, se preda finisat la cheie, finisaje la alegerea clientului. Blocul este finalizat, **58.500 €;** ☎0742.400.300

1097. **Militari,** Pacii, apartament 2 camere metrou Pacii dec., et. 4/8, 64 mp, 2018, propunem spre acizitie un apartament de 2 camere comlet dec., direct de la dezvoltator 0% comision de administrare. Imobilul se afla la doar 3-4 min de mers pe jos fata de metrul Pacii, **77.800 €;** ☎0738.155.832 teodor@activestate.ro

1098. **Militari,** Pacii, Auchan, dec., et. 7/7, 49 mp, 2017, apartament 2 camere, dec., 49 mp, finisaje la alegerea dvs., termopan, usa metalica,centrala proprie, baie utilata complet. Bloc nou.www.militarirezervelor.ro **44.500 €;** ☎0725.744.950/ 0771.310.310 alice.rezervelor@gmail.com

1099. **Militari,** Pacii, Belsugului, Bucuresti, sector 6 dec., et. 6/9, 52 mp, apartament 2 camere dec., Belsugului, Militari, Pacii, Ratb 1 min, bucatarie inchisa, complet finisat, bloc nou finalizare 2019, centrala, parcare, accept credit avans min 15%, fara comision. **57.409 €;** ☎0749.115.511/ 0745.005.500 belsuguluiresidence@gmail.com

1100. **Militari,** Pacii, comision 0, dec., et. 5/5, 48 mp, 2018, 2 camere, dec., etaj 5/5, Militari, Pacii, bucatarie inchisa 11 mp, finisat la cheie cu usa metalica, centrala proprie, baie utilata cu obiecte sanitare, calorifere de otel, tamplarie PVC. **43.500 €;** ☎0742.400.300

1101. **Militari,** Pacii, comision 0, dec., et. 5/5, 51 mp, 2018, 2 camere, dec., etaj 5/5, zona Pacii, 51 mp util, finisat la cheie cu usa metalica, centrala proprie, baie utilata cu obiecte sanitare, calorifere de otel, tamplarie PVC, utilitati, comision 0. **43.500 €;** ☎0742.400.300

1102. **Militari,** Pacii, Miniprix, dec., et. 3/9, 52 mp, 2019, apartament 2 camere dec., bucataria inchisa, pereti interiori caramida, complet finisat, balcon, centrala, parcare la liber, nou 2019, aproape Ratb, se accepta credit cu avans 15%, comision 0. **57.068 €;** ☎0749.115.511/ 0745.005.500 belsuguluiresidence@gmail.com

1103. **Militari,** Pacii, Preciziei semidec., et. parter/4, 51 mp, 2018, Alegeti din gama oferita de noi pentru gresie, faianta, parchet cat si pentru usile de lemn din interior. Apartamentele sunt dotate cu baie utilata si mobilata, centrala, calorifere, usa metalica, **45.800 €;** ☎0758.300.500 insignia.militar@gmail.com

1104. **Militari,** Penny, 2 camere dec. dec., et. parter/6, 39 mp, Militari Residence, Penny Market, Direct Dezvoltator, comision 0%, bloc nou, structura de beton armat, cu compartimentari de caramida, finisaje de calitate Bella Casa, la alegere, centrala **29.750 €;** ☎0732.776.334 pollux_residence@yahoo.com

1105. **Militari,** Rasaritului,Gorjului dec., et. 3/4, 62 mp, 2017, apartamente bloc nou constructie si compartimentare din caramida, toate utilitatile publice, situat la 10 min. de metrou si piata Gorjului, ap. se vand semifinisate, parcare subsol, TVA 5%inclus, proprietar, **62.000 €;** ☎0724.172.888/ 0768.857.375 catalin_imob@yahoo.com

1106. **Militari,** Residence stradal, et. 8/9, 63 mp, 2011, constructie 2011, etaj 8/9, spatios, terasa 12 mp, amenajari: termopan, parchet, gresie, faianta, usi interior. toate actele pregatite pentru vanzare, **53.000 €;** ☎0722.558.070 topimobiliare@yahoo.com

1107. **Militari,** Rezervelor dec., 56 mp, 2016, dezvoltator, demisol inalt, luminos, balcon, finisat, bucatarie inchisa 10 mp, canalizare separata, utilitati, contorizat, parcare, mijloace transport, metrou, credit, **40.000 €;** ☎0768.147.217 pacii_residence@yahoo.ro

1108. **Militari,** Rezervelor Weiner Palada 50 dec., 62 mp, 2016, dezvoltator, total dec., bucatarie inchisa 10 mp, balcon 10 mp, caramida, contorizat, utilitati, CT, finisaje la alegere, parcare, lift, mijloace transport 178, 138, metrou, parc, credit, **55.000 €;** ☎0768.147.217 pacii_residence@yahoo.ro

1109. **Militari,** Rezervelor, Auchan. semidec., et. 2/8, 41 mp, 2018, Militari, str. Rezervelor, ap finisat, contorizat individual, centrala proprie, predare la cheie. Acces rapid Ratb, metrou, centre comeciale, gradinita, scoala. Finalizare august 2018. **37.250 €;** ☎0734.125.125/ 0721.128.128 office@mtresidence.ro

1110. **Militari,** Rezervelor, Weiner Palada 50, dec., 56 mp, 2016, dezvoltator, 2 balcoane, buc. inchisa, finisat, centrala, caramida interior/exterior, utilitati, contorizat, parcare, lift, mij. transport la 5 min. pietonal, metrou, credit, **47.500 €;** ☎0768.147.217 pacii_residence@yahoo.ro

1111. **Militari,** Rezervelor, Weiner Palada 50, dec., 53 mp, 2016, dezvoltator, 2 balcoane, bucatarie inchisa , finisat, centrala, caramida interior/exterior, utilitati, contorizat, parcare, lift, mij. transport la 5 min. pietonal, metrou, credit, **45.000 €;** ☎0768.147.217 pacii_residence@yahoo.ro

1112. **Militari,** Rezervelor, Weiner Palada 50, dec., 56 mp, 2016, dezvoltator, 2 balcoane, living 28 mp cu buc open space, finisat, centrala, caramida interior/exterior, utilitati, contorizat, parcare, lift, mij. transport la 5 min. pietonal, metrou, credit, **44.000 €;** ☎0768.147.217 pacii_residence@yahoo.ro

1113. **Militari,** Rezervelor, Weiner Palada 50, dec., 58 mp, 2016, dezvoltator, dec., bucatarie 10 mp, balcon 7 mp patrat, finisat, centrala, caramida interior/ exterior, utilitati, contorizat, parcare, lift, mij. transport la 5 min. pietonal, metrou, credit, **52.000 €;** ☎0768.147.217 pacii_residence@yahoo.ro

1114. **Militari,** rezidential apusului dec., et. 2/4, 50 mp, 2014, rezidential Apusului, dec., etajul 2, bloc 2014, centrala proprie, canalizare, contract ApaNova, gresie, faianta, parchet, usa metalica, termopan, mobilat si utilat integral, acte, credit **58.000 €;** ☎0724.864.090/ 0728.325.355

1115. **Militari,** Rezidential Apusului 2 dec., et. 1/6, 52 mp, 2018, imobil nou D+P+6E, situat pe strada Acvilei nr 42, constructie si compartimentare caramida, decomndat,balcon, geam la beie, finisaje la alegere, parcare proprie, accept credit **44.000 €;** ☎0726.500.535/ 0767.565.131 contact@rezidentialapusului.ro

1116. **Militari,** Rezidential Apusului 2 dec., et. 1/6, 65 mp, 2018, imobil nou D+P+6E situat pe strada Acvilei nr 42, constructie si compartimentare caramida, geam la baie, finisaje la alegere, 2 balcoane, ct, parcare proprie, accept credit prima casa **52.000 €;** ☎0726.500.535/ 0767.565.131 contact@rezidentialapusului.ro

1117. **Militari,** Rezidential Apusului 2, dec., et. demisol/6, 50 mp, 2018, imobil nou-S+P+6E, dec., balcon inchis bucatarie inchisa, loc parcare, constructie si compartimentare caramida, finisaje la alegere, ct, accept credit **34.000 €;** ☎0726.500.535/ 0767.565.131 contact@rezidentialapusului.ro

1118. **Militari,** sector 6 dec., 55 mp, 2016, constructie caramida, 2 camere, parter/4, finisat, centrala proprie, usa metalica, tamplarie PVC, complet finisat, contorizare individuala, statia de metrou Gorjului, acces Ratb, magazine variate, **52.000 €;** ☎0767.708.916 office@ideal-residence.ro

1119. **Militari, str. Apusului, sector 6, dec., et. 8/9, 53 mp, 1970, proprietar vand ap. cu 2 camere, multiple imb., situat la 5 min. de metoru Pacii, 56.000 €; ☎0766.101.202**

1120. **Militari,** Str. Dreptatii dec., et. parter/4, 60 mp, 1982, 10 min pana la Metrou Lujerului/ Gorjului/ P-ta Veteranilor, vedere mixta,liniste deplina, se preda liber, cadastru+ intabulare, pozitie excelenta, rog seriozitate se pereepe comision 2%, **64.900 €;** ☎0769.676.360

1121. **Militari,** str. Rezervelor, dec., 58 mp, 2017, ap finisat, contorizat individual, centrala proprie, predare la cheie. Acces rapid RATB, metrou, Centre Comeciale, gradinita, scoala. D+P+7+M. **52.400 €;** ☎0734.125.125/ 0721.128.128 office@mtresidence.ro www.mtresidence.ro

1122. **Militari,** str. Rezervelor, dec., 54 mp, 2018, ap finisat, contorizat individual, centrala proprie, predare la cheie. Acces rapid RATB, metrou, Centre Comeciale, gradinita, scoala. Finalizare martie 2018. **48.550 €;** ☎0734.125.125/ 0721.128.128 office@mtresidence.ro www.mtresidence.ro

1123. **Militari,** Str. Rezervelor, Auchan, dec., et. 2/8, 52 mp, 2018, direct dezvoltator, imobil nou, modern, 10 min. metrou Pacii / Preciziei, RATB 138, 178, finisaje la alegere, centrala proprie, TVA 5% inclus, **46.450 €;** ☎0734.125.125/ 0721.128.128 officemtresidence@gmail.com

1124. **Militari,** str. Rezervelor, Lidl, dec., 48 mp dec., et. parter/8, 48 mp, 2018, direct dezvoltator, imobil nou, modern, 10 min. metrou Pacii, Preciziei, 2 min. RATB 138, 178, finisaje la alegere, centrala proprie, TVA 5% inclus in pret. Acceptam credit ipotecar, prima casa **42.250 €;** ☎0721.128.128/ 0734.125.125 officemtresidence@gmail.com

1125. **Militari,** str.Dreptatii / str.Orsova, 1992, bloc 1992, etaj 3/4, dec., 60 m, de mijloc, loc parcare ADP, centrala, aer conditionat, usa metalica, usi schimbate, geam la baie, bucataria mutata in balcon, **67.000 €;** ☎0722.336.927 oarfamarius@yahoo.com

1126. **Militari,** Tineretului, dec., et. 3/7, 60 mp, 2017, apartament cochet, luminos, finisat la cheie, disponibil imediat. Se accepta plata prin credit bancar. **53.000 €;** ☎0725.256.677/ 0730.166.666 cremenita5@gmail.com

1127. **Militari,** Uverturii, dec., et. 1/5, 51 mp, 2018, bloc nou-finalizare 2018, dec., 2 cam, 1/5, la cheie! la 10 min de metrou si piata gorjului, R.A.T.B. fata blocului, scoli, gradinite, banci la 1 minut de bloc, se accepta credit, comision 0% , **63.500 €;** ☎0732.188.812

1128. **Militari,** Uverturii, etajul 1, semidec., et. 1/5, 59 mp, 2018, Uverturii-apartament 2 camere, constructie 2018, finisat la cheie, etajul 1 din 5, centrala proprie, acte la zi - cadastru si intabulare, structura de beton, pereti din caramida porotherm, izolatie, **69.000 €;** ☎0742.400.300

1129. **Militari,** Valea Lunga, Gorjului, dec., et. 4/8, 51 mp, fara imbunatatiri, liber, cadastru si intabulare. **55.000 €;** ☎0722.164.894

1130. **Militari,** Veteranilor, semidec., et. 11/11, 65 mp, 1975, 2 cam, Militari, Veteranilor, cf. 1, balcon stil terasa, posibilitati de gradina suspendata, multiple imbunatatiri, necesita igenizare pereti, loc parcare, 2min. pana la metrou, accepta credit, liber **53.000 €;** ☎0723.351.895/ 021.430.37.15 tinaparaschiv@yahoo.com

1131. **Militari,** Veteranilor, semidec., et. 5/10, 1974, apartament cu 2 camere, confort 2, mobilat si utilat complet, negociabil, **50.000 €;** ☎0740.584.454/ 0766.638.853 nicoleaelinaflorentina@yahoo.com

1132. **Militari,** Virtutii, dec., et. 2/8, 70 mp, 1990, gresie, faianta, termopan, centrala termica, usa metalica, linia 41, **65.500 €;** ☎0760.276.504

1133. **Militari,** Virtutii, vanzare ap 2 camere, semidec., et. parter, 56 mp, 1978, Lujerului, piata, vanzare 2 camere, la parter a functionat magazin, de optica medicala, semidec., cu balcon. **55.000 €;** ☎0724.485.211 caramihailuminita@gmail.com

1134. **Militari,** zona Tineretului, dec., et. 4/6, 60 mp, 2018, ansamblu de locuinte noi P+6, multiple variante de compartimentare, acces imediat la transport in comun, magazine, gradinite, scoli si multe altele, finisaje incluse, locuri de parcare. **51.000 €;** ☎0722.121.100 panoramicpoint@gmail.com

1135. **Militari,** zona Tineretului, dec., et. 4/6, 55 mp, 2018, ansamblu de locuinte noi P+6, multiple variante de compartimentare, acces imediat la transport in comun, magazine, gradinite, scoli si multe altele, finisaje incluse, locuri de parcare. **47.000 €;** ☎0722.121.100 panoramicpoint@gmail.com

1136. **Militari,** zona Tineretului, dec., et. parter/6, 47 mp, 2018, ansamblu de locuinte noi P+6, multiple variante de compartimentare, acces imediat la transport in comun, magazine, gradinite, scoli si multe altele, finisaje incluse, locuri de parcare. **39.500 €;** ☎0722.121.100 panoramicpoint@gmail.com

1137. **Militari,1-2** min. de Lujerului, Cora, et. parter/10, 40 mp, apartament de vanzare, cu loc de parcare, imbunatatiri: gresie, faianta, parchet, termopane, grilaje la ferestre, usa metalica la intrare, **43.500 €;** ☎0722.528.996

1138. **Militari-** Lujerului, Veteranilor, dec., 53 mp, 1982, confort 1 etaj 3, gresie, faianta, parchet, termopan, **53.500 €;** ☎0769.115.522

1139. **Militari-** Valea Lunga, imobil de tip vila, dec., 57 mp, bucatarie inchisa, depozitar, finisaje deosebite, toate dotarile, aer conditionat, loc parcare, direct proprietar. **67.000 €;** ☎0734.493.900

1140. **Mircea** Voda, Timpuri Noi, etaj 4, semidec., et. 4/8, 63 mp, 1996, va propun un apartament cu 2 camere in zona Mircea Voda, Splaiul Unirii, cu acces rapid la metrou. **95.000 €;** ☎0722.732.975 axadomenii@yahoo.com

1141. **Mlitari,** Gorjului, Valea Lunga semidec., et. 4/5, 53 mp, 2014, De vanzare 9 apartamente, constructie 2014, suprafete de la 53 mp pana la 62 mp, demisol, parter, etaj 3-4, preturi de la 42000 eur, la 55500 eur.La preturi se adauga TVA de 5% si se vand la licitatie. **42.000 €;** ☎0722.658.788/ 0765.253.221 imobiliarelagreu@yahoo.ro

1142. **Mosilor** Pizza Hut stradal semidec., et. 1/7, 62 mp, 2014, imobil nou, apartament ideal cabinet medical, stomatologic, infrumusetare, etc. Dotat pentru activitate medicala, se poate reconfigura conform necesitatilor, se poate amenaja inca un grup sanitar; **119.800 €;** ☎0744.505.999 alexandru@k-imobiliare.ro

1143. **Mosilor** stradal, metrou Obor, Pizza Hut, et.4, dec., et. 4/10, 59 mp, 1987, Bloc 1987 dec., intrare stradala, bucatarie mare patrata, hol locuibil, balcon mare inchis, acte la zi, apropiere metrou Stefan cel Mare, Eminescu, Mihai Bravu, Ferdinand. **81.900 €;** ☎0766.086.539

1144. **Mosilor,** semidec., et. 10/10, 53 mp, Fainari, ocazie, ap. cu camere, semidec., suprafata, zona semicentrala, parchet, gresie, faianta, termopan, usa metalica, aer conditionat, aproape de metrou, magazine, piata, scoli, gradinite **60.999 €;** ☎0747.140.370

1145. **Mosilor,** dec., et. parter/10, 47 mp, 1982, PizzaHut, cf I, semistradal, liber, acte la zi, f bine compartimentat, pretabil investitie, **58.800 €;** ☎021.253.01.13/ 0745.087.966 office_treibrazi@yahoo.com

1146. **Mosilor,** dec., et. 4/8, 55 mp, 1983, zona linistita, apartament spatios, complet renovat, finisaje de calitate, instalatia electrica schimbata, instalatii sanitare noi, disponibil imediat, **76.000 €;** ☎0726.030.950

1147. **Mosilor,** Eminescu, semidec., et. 2, 47 mp, vand ap 2 camere, etaj 2, cu toate imbunatatirile, se accepta credit, **54.000 €;** ☎0763.218.864

1148. **Mosilor,** Eminescu, Traian, Dacia, Pizza Hut, dec., et. 6/8, 62 mp, 1982, Metrou Obor 7min. stradal, bloc 1982, dec, 62 mp, renovat integral recent, g, f, p, um, termopan, instalatii electrice, sanitare noi, usi noi, mobilat complet-utilat, cadastru-intabulare, accept credit, **84.000 €;** ☎0722.614.867/ 0723.947.833

1149. **Mosilor,** Obor, 3 minute metrou, semidec., et. 8/8, 56 mp, 1980, 8/8, gresie, faianta, parchet, termopan, bloc reabilitat termic, fara probleme cu terasa, constructie 1980, spatios, bloc civilizat, pozitie buna, liber, cadastru, intabulare, ideal investitie **63.000 €;** ☎0787.882.999

1150. **Mosilor,** oportunitate 2 camere dec., et. 5/8, 61 mp, 1981, **84.999 €;** ☎0799.029.194 cateliu.gabriel@catoma.ro

1151. **Mosilor,** vanzare ap 2 cam, semidec., et. parter/10, 52 mp, 1985, Mosilor, adiacent Fainari, p/10, sd, fara balcon cf, g, f, eliberabil in 10 zile, disponibil, pret 67500 euro, comision 3%, nediscutabil rugam seriozitate. **67.500 €;** ☎0784.931.644/ 0761.255.433 teraimobiliare@yahoo.com

1152. **Muncii,** semidec., et. 7/10, 52 mp, 1970, Campia Libertatii, confort 1, semidec.,Parcul IOR 3 minute, gresie, faianta, parchet, termopane, usa metalica, bloc reabilitat, geam baie, scara renovata, aer conditionat, toate actele, **61.000 €;** ☎0732.135.471

1153. **Muncii,** Sinaia, dec., et. 2/3, 50 mp, 2007, Sinaia apartament 2 camere, dec., 49.58 mp, 2 balcoane 6,8 mp, cu vedere spre munte. Geamuri termopan, centrala termica si calorifere, boxa, loc de parcare. Se vinde complet mobilat si utilat, **50.000 €;** ☎+40770933068 vlad@intell.ro

1154. **N.** Grigorescu Titan 2 camere cu curte dezvoltator dec., et. parter/3, 93 mp, 2018, imobil nou, P+2E+M, predare martie 2019, 10 min. metrou N. Grigorescu/12 min. metrou 1 Dec. 1918, centr. proprie, geam tripan, caramida, beton, polist. 10cm, la cheie (g, f, p, ob. San, usi), acc. Credit PC, ipotecar, cash, com. 0 **73.500 €;** ☎0770.254.985/ 0770.255.380 office@residencecity.ro

1155. **Near** Center Residence Lujerului - Apartament cu 2 camere - parter **64.000 €;** ☎0722.382.832 contact@erikachica.ro

1156. **Near** Center Residence Lujerului, apartament cu 2 camere, parter dec., et. parter/4, 56 mp, **59.000 €;** ☎0722.382.832 contact@erikachica.ro

1157. **Nerva** Traian dec., et. 7/8, 59 mp, 1990, 7/8, Nerva Traian, Alexandru Moruzzi, nr.1, dec., 59 mp, 1990, gresie, faianta, parchet, termopan, um, ac, centrala termica, negociabil **95.000 €;** ☎0745.004.308

1158. **Nerva** Traian dec., et. parter/3, 48 mp, 2018, imobil nou, direct dezvoltator, ds+p+2e+mp, constructie 2018, dec., predare la cheie, finisaje la alegere, centrala proprie, incalzire in pardoseala, spatiu verde, metrou, lift, panouri fotovoltaice, ac, **86.900 €;** ☎0758.234.495/ 0758.234.497 office.vulturilor.residence@gmail.com

1159. **Nerva** Traian, dec., et. 3/7, 63 mp, 1990, Nerva Traian, 3/7, cf. 1, dec., bloc 1990, imbunatatiri: g, f, p, t, AC, cadastru, intabulare, ocazie 107.000, vecinatati: Unirii, Timpuri Noi, mall Vitan. **107.000 €;** ☎0730.433.375

1160. **Nerva** Traian, Timpuri Noi dec., et. 5/8, 62 mp, 1991, apartament dec., foarte spatios, bine pozitionat, in apropiere de metrou Timpuri Noi, suprafata 62 mp, constructie 1991, etaj 5/8, gresie, faianta, parchet, termopan **97.000 €;** ☎0735.883.450 traian@centralimobiliare.ro

1161. **Nerva** Traian, Unirii, Vitan Mall, A. Panu semidec., et. 5/8, 55 mp, 2015, 5/8 dec., insorit, 65 mp, renovat, mobilat si utilat modern, reabilitat termic **107.000 €;** ☎0735.883.452 daniel.enache@centralimobiliare.ro

1162. **Nicolae** Grigorescu dec., et. 5/8, 55 mp, 1985, metrou, confort 1, dec., bloc 1985, renovat gresie, faianta, parchet, termopan, usi schimbate, situat la 5-7 min metrou **62.000 €;** ☎0732.135.471

1163. **Nicolae** Grigorescu metrou, dec., et. 9/10, 54 mp, 1972, chiar pe Camil Ressu, stradal, dec., 1972, gresie, faianta, parchet, termopane, usa metalica, geam baie, bloc reabilitat, toate actele, 1 min metrou si 5 min parc, **62.000 €;** ☎0732.135.471

1164. **Nicolae** Grigorescu, dec., et. 3/3, 63 mp, 2018, 2 camere cu terasa proprie de 25 mp, bloc nou, direct dezvoltator, finisaje la alegere, centrala proprie, geam tripan, TVA 5% inclus in pret, comision 0, accept credit ipotecar/prima casa/plata cash, **54.900 €;** ☎0758.234.495 rusu.c@vbi.ro

1165. **Nicolae** Grigorescu, dec., et. 9/10, 53 mp, 1972, apartament 2 camere, circular, 9/10, gresie, faianta, termopan, parchet, bloc reabilitat, cadastru, intabulare, liber. **62.000 €;** ☎0770.236.072

1166. **Nicolae** Grigorescu, dec., et. 9/10, 55 mp, 1977, chiar la statuie, dec., loc de parcare ADP, gresie, faianta, parchet, termopane, usa metalica, bloc reabilitat, scara curata, situat la 3-4 min metrou merita vazut, **63.500 €;** ☎0732.135.471

1167. **Nicolae** Grigorescu, dec., et. 2/3, 57 mp, 2018, imobil nou, modern, direct dezvoltator, accept credit bancar/ipotecar, comision 0, tva 5% inclus,10-15 min. metrou, centrala proprie, conturizare individuala, finalizare constructie 2018, comision 0, **58.900 €;** ☎0758.234.495 rusu.c@vbi.ro

1168. **Nicolae** Grigorescu, dec., et. 1/3, 56 mp, 2018, imobil nou, modern, direct dezvoltator, accept credit bancar/ipotecar, comision 0, tva 5% inclus,10-15 min. metrou, centrala proprie, conturizare individuala, finalizare constructie 2018, comision 0, **57.500 €;** ☎0758.234.495 rusu.c@vbi.ro

1169. **Nicolae** Grigorescu, dec., et. parter/3, 64 mp, 2018, imobil nou, modern, direct dezvoltator, accept credit bancar/ipotecar, comision 0, tva 5% inclus,10-15 min. metrou, centrala proprie, conturizare individuala, finalizare constructie 2018, comision 0, **64.900 €;** ☎0758.234.495 rusu.c@vbi.ro

1170. **Nicolae** Grigorescu, dec., et. 7/8, 52 mp, 1982, intersectie Pallady, chiar la metrou, piata, bloc din 1982 reabilitat, 52 mp, etajul 7 din 8, 2 lifturi, termopane, gresie, parchet **61.000 €;** ☎0732.135.471 office@ramax.ro

1171. **Nicolae** Grigorescu, 1 Decembrie 1918 et. 1/2, 59 mp, 2018, Prima casa, apartament 2 camere 59 mp, dezvoltator. Se accepta credit prin Prima Casa, **58.000 €;** ☎0724.808.488/ 0728.005.842 george.t@star-construct.ro

1172. **Nicolae** Grigorescu, chiar pe Madarasi, dec., et. 5/10, 55 mp, 1985, 8 minute metrou, gresie, faianta, parchet, termopane, usi schimbate, liber, toate actele, **62.000 €;** ☎0728.777.132 office@ramax.ro

1173. **Nicolae** Grigorescu, de vanzare apartament 2 camere stradal, dec., et. 1/10, 50 mp, **62.000 €;** ☎0725.540.400 vlad@vladtrimbitasu.ro

1174. **Nicolae** Grigorescu, piata Salajan semidec., et. 4/10, 57 mp, 1983, 3 minute metrou, semidec., gresie, faianta, parchet, termopane, usa metalica, aer conditionat, geam la baie, toate actele, posibilitate modificare in deccomandat, **73.000 €;** ☎0732.135.467 ramax2016@yahoo.com

1175. **Nicolae** Grigorescu, piata Salajan dec., et. 1/10, 54 mp, 1977, dec., 1/10, bloc reabilitat termic, 2 minute piata Salajan, 5 minute metrou Nicolae Grigorescu, **63.000 €;** ☎0732.135.467 ramax2016@yahoo.com

1176. **Nicolae** Grigorescu, piata Salajan, dec., et. 9/10, 54 mp, chiar la statuie, dec., 55 mp, loc de parcare ADP, gresie, faianta, parchet, termopane, usa metalica, bloc reabilitat, scara curata, **62.500 €;** ☎0732.135.467 ramax2016@yahoo.com

1177. **Nicolae** Grigorescu, piata Salajan, dec., et. 9/10, 55 mp, 1974, stradal Theodor Pallady, dec., vedere fata, bloc reabilitat, gresie, faianta, parchet, termopane, bloc reabilitat. **62.500 €;** ☎0732.135.467 ramax2016@yahoo.com

1178. **Nicolae** Grigorescu, piata Salajan, dec., et. 7/10, 54 mp, Theodor Pallady stradal, dec., renovat total, instalatiile schimbate electrice si sanitare, gresie, faianta, parchet, termopane, usa metalica, mobilat, utilat, **71.000 €;** ☎0732.135.467 ramax2016@yahoo.com

1179. **Nicolae** Grigorescu, Salajan, dec., et. parter/10, 52 mp, 1976, apartament 2 camere aproape metrou (aprox 5 min), aer conditionat, centrala termica, **61.000 €;** ☎0766.638.682 Rezeanu.sorin@yahoo.ro

1180. **Nicolae** Grigorescu, Salajan, dec., et. 8/8, 47 mp, 1975, apartament 2 camere, dec., etaj 8/8 + etaj tehnic, situat in str. Patriotilor, in apropierea statiei de metrou Nicolae Grigorescu (5 min.), intr-o zona linistita. In zona sunt gradinite, scoli **53.500 €;** ☎0738.740.920 elnbucur@gmail.com

1181. **Nicolae** Grigorescu, Salajan, Titan, dec., et. parter/5, 50 mp, 2018, 2 camere finalizat 2018 gata pentru mutare situat

Imobiliare vânzări 2 CAMERE

1241. **Pantelimon** dec., et. 3/10, 52 mp, 1975, vand apartament 2 camere, stradal, langa spitalul Pantelimon, circular, AC, UM, gresie, faianta, parchet. Se vinde mobilat si utilat. **65.000 €;** ☎0745.412.535 liviutatu@yahoo.co.uk

1242. **Pantelimon** - Vergului semidec., et. 3/10, 57 mp, 1978, cf 1, curat, necesita investitii minime, ocazie, vecinatati: Costin Georgian, Morarilor, **47.000 €;** ☎0787.602.251

1243. **Pantelimon** Cora semidec., et. 1/4, 28 mp, 1974, vanzare 2 camere cf. 3, etaj 1/4, bloc 1974, semidec. 28 mp, cu toate imbunatatirile, g, f, p, t, um, cu centrala termica proprie, se vinde mobilat. Merita vazut **33.000 €;** ☎0749.199.195 ion@confortcasaimobiliare.ro

1244. **Pantelimon** Spital dec., 1976, gresie, faianta, parchet, termopan, usa metalica, liber, toate actele,acc creit, semistradal, vecinatati: Mega Mall, Morarilor, Delfinului, Costin Georgian, Vergului, **38.000 €;** ☎0787.602.251

1245. **Pantelimon** Spital, de vanzare apartament 2 camere semidec., et. 7/10, 50 mp, **50.000 €;** ☎0730.928.310 trimbitasu@gmail.com

1246. **Pantelimon** vav Spital, dec., et. 9/10, 1976, dec., cf.2, etaj 9\10, bloc reabilitat, zona civilizata, acces facil la Ratb, Metrou Republica la 5 min. Liber. Toate actele, **42.900 €;** ☎0757.400.300 neagut65@gmail.com

1247. **Pantelimon,** dec., et. 6/10, 44 mp, 1976, 2 camere, 44,6 mp total, etaj 6, gresie, faianta, termopane, hol spatios, baie cu cada, vedere mixta, o parte spre lac, curat, cadastru, intabulare, energetic, mobilat exact ca in poze, liber. **43.900 €;** ☎0749.131.838 ciprian@confortcasaimobiliare.ro

1248. **Pantelimon,** et. 3/3, MC Donalds, Mega Mall, stradal et. 3, balcon in termopan, complet renovat, totul nou, facut, g, f, p, t, um, amenajat, finisat, zona verde, parcul national, scoli, gradinite, toate actele merita vazut **53.000 €;** ☎0761.749.316/ 0722.824.757

1249. **Pantelimon,** et. 8/10, 40 mp, Parc Morarilor, cf2, balcon, 40mp, 8/10, scara curata, langa parc, aproape scoala si gradinita, multe magazine, liber, aproape cora, mijloace de trasport, intabulare pret negociabil, **38.000 €;** ☎0761.749.316/ 0722.824.757

1250. **Pantelimon,** Aleea Vergului nr.5, dec., et. 9/10, 38 mp, 1978, apartament situat la etajul 9 din 10,dec.,in suprafata de 38 mp, imbunatatiri, ferestre PVC, usa metalica, gresie, faianta, parchet, toate actele, particular **45.000 €;** ☎0731.461.711

1251. **Pantelimon,** Armenesc, dec., et. 10/10, 54 mp, 1983, Pantelimon, Armenesc, dec., liber stradal utilat, apropiere scoli. gradinite Mega Mall, 10 minute metrou lancului.apropiere piata obor. Lidl Accept credit merita vazut **57.500 €;** ☎0727.424.131/ 0765.404.303

1252. **Pantelimon,** complex rezidential, dec., 67 mp, 2017, 2 minute metrou Republica, p+10, situat la 100 m de supermarket Cora, mai multe tipuri de apartamente, garsoniere si studiouri disponibile, comision 0. **65.500 €;** ☎0741.990.000/ 0724.934.560

1253. **Pantelimon,** Liceul Teoretic Lucian Blaga semidec., et. 2/4, 28 mp, 1970, va propunem spre vanzare un apartament de 2 camere,amplasat in apropierea liceului Lucian Blaga, zona Pantelimon. Beneficiaza de gresie, faianta, parchet, termopane, instalatii sanitare si calorifere noi. **27.000 €;** ☎0769.511.652 stancuclaudiu@yahoo.com

1254. **Pantelimon,** Lidl, bloc 1986, dec., et. parter/8, 51 mp, 1986, pret 55.000 euro, parter inalt, fara balcon amenajat. doar te muti. Acte ok. Este situat chiar langa Lidl. vis a vis de magazinele Marius. Este dec.. Are g, f, p, t, constructie 1986. Distanta pana la metrou 10 min. **55.000 €;** ☎0770.805.447 agentie2@mauwis.ro

1255. **Pantelimon,** Spitalul Sfantul Pantelimon apartament, 2 camere semidec., et. parter/10, 35 mp, 1974, **42.900 €;** ☎0761.358.119 cerasela.barlaboi@activimob.ro

1256. **Parc** Circului, Stefan cel Mare, comision 0%, dec., et. 7/15, 63 mp, 2015, 2 camere in Circului Park Tower, vedere exclusiv catre Parcul Circului, chiar la intrarea in parc, in vecinatatea Bd. Stefan cel Mare si Cal. Floreasca, etaj 7 / 15, 68 mp din care 5mp balcon, parcare; **134.000 €;** ☎0726.077.077 office@zoomcity.ro

1257. **Parc** Tineretului, garsoniera in bloc nou, metrou dec., et. 1/6, 40 mp, 2018, Parc Tineretului, metrou, Parc Carol, garsoniera dec.a, bloc nou, constructie 2018. Dotari: gresie, faianta, parchet, centrala, termopane, calorifere. Contorizare individuala. 0 comision. **65.100 €;** ☎0736.380.182/ 0725.597.221

1258. **Parcul** Bazilescu, dec., et. 2/3, 45 mp, 2010, zona Parc Bazilescu,bloc 2010, reabilitat, dec., etaj 2/3, amenajat cu bun gust, termopan, centrala, parchet, usi noi, aer conditionat, liber, 45 m, aproape de metrou, Lidl, Kaufland, **62.900 €;** ☎0722.525.060 gabrielmanole1@yahoo.com

1259. **Parcul** Tiatanii, Policlinica, dec., et. 3/4, 49 mp, 1976, zona curata si foarte linistita, apartament dec. cu boxa mare si in stare foarte buna. acces rapid la mijloace de transport, metrou, parcuri, scoli, magazine, baze sportive. **62.500 €;** ☎0744.349.967 office@erre.ro

1260. **Parcul** Titanii, Decomandat, Prisaca Dornei dec., et. 7/10, 51 mp, 1978, apartament in bloc din 1978, dec., et. 7 din 10, amplasat in spatele policlinicii Titan, langa parcul Titanii. Ap. este renovat, instalatii noi, bloc reabilitat. Achizitionat prin Prima Casa. **65.000 €;** ☎0736.382.182/ 0725.597.221

1261. **Penny** Market, Berceni, bloc nou, mutare imediata, dec., et. 2/4, 2017, 2 camere, dec., bloc 2017, 56 mp, mutare imediata, se preda la cheie, gresie, faianta, parchet, termopan, usa metalica, centrala termica, calorifere, instalatii sanitare si electrice, lift **66.800 €;** ☎0723.190.414 victor.a@star-construct.ro

1262. **Penny,** Pallady, metrou 1918, 2 cam, balcon dec dec., et. 2/3, 52 mp, 2018, 52 mp, prima casa apt dec balcon 52 mp loc parcare centrala proprie gresie faianta parchet obiecte sanitare noi geamuri termopan instalatii electrice de calitate. Pret 52000 e cu TVA. **52.000 €;** ☎0721.389.312

1263. **Perla,** Iancu de Hunedoara, semidec., 55 mp, et. 1, parchet din constructie, particular, **72.000 €;** ☎0725.970.581

1264. **Petre** Ispirescu, str Sergent Scarlat, dec., et. 3/4, 56 mp, 1983, ap 2 cam cf 1 dec 3/4, gresie, faianta, parchet termopan um liber toate imb toate actele, **50.000 €;** ☎0731.136.698/ 0765.643.014

1265. **Petricani,** Pipera, Romsilva, dec., et. 3/3, 47 mp, 2017, apart 2 camere tip penthouse cu posib. de a fi transformat in 3 cam, amplasat in proximitatea zonei de business Pipera si in vecinatatea noului punct de acces catre A3; **79.500 €;** ☎0744.505.999 alexandru@k-imobiliare.ro

1266. **Pia?a** sudului, Sos Olteni?ei dec., et. 3/3, 50 mp, Apartament 2 camere pe Str Hu?i nr 1 , bloc de c?r?mida . Renovat nou cu aer condi?ionat si central? proprie Vailant, apartamentul se vinde complet mobilat asa cum se vede in fotografii. Pre?u?or neg **59.500 €;** ☎0049178/ 1809737 Cristinel.m@web.de

1267. **Piata** Alba Iulia Unirii semidec., et. 2/2, 51 mp, 1941, proprietar, vand apartament zona Alba Iulia Unirii 2 camere + pivnita si camara, **65.000 €;** ☎0766.246.040 cristian.albota12@gmail.com

1268. **Piata** Alba Iulia, apartament, 2 camere, dec., dec., et. 4/4, 62 mp, 1990, **98.500 €;** ☎0761.358.119 cerasela.barlaboi@activimob.ro

1269. **Piata** Alba Iulia, Vitan mall, dec., et. 3/4, 68 mp, 2010, 2 camere dec., bloc nou, parcare subterana, **99.000 €;** ☎0747.777.767/ 021.323.00.10 office@centralimobiliare.ro

1270. **Piata** Domenii dec., et. 10/10, 54 mp, 1973, 2 camere, Piata Domenii, sector 1. Proprietar, **78.000 €;** ☎0768.189.111

1271. **Piata** Dorobanti, Central, semidec., et. 2/2, 70 mp, 1940, ocazie apartament in vila, cu posibilitate extindere si curte comuna generoasa, liber si disponibil imediat, acte la zi, pozitie centrala, pe o strada linistita. Ideal investitie **99.000 €;** ☎0727.864.288

1272. **Piata** Iancului, dec., et. 1/5, 58 mp, 2018, apartament 2 camere. Bucuresti 87.000 euro. Mutare imediada in apartament. 87.000 euro + TVA **87.000 €;** ☎0727.736.315

1273. **Piata** Iancului, dec., et. 8/8, 51 mp, 1980, vanzare apartament 2 camere decoamandat zona Piata Iancului, etaj 8 din 8, bucatarie mare de 9 mp, balcon , baie de 4.5 mp. Blocul are 2 lifturi, interfon, contorizare apometre. Metrou 3 minute; **67.000 €;** ☎0765.942.499 dragos.popescu@fpcimobiliare.ro

1274. **Piata** Iancului, Posta, metrou, semidec., et. 7/10, 53 mp, 1976, 7/10 stradal, bloc 1976, reabilitat termic, balcon generos, vedere bulevard, 5 min. metrou Iancului, **65.000 €;** ☎0735.883.452 daniel.enache@centralimobiliare.ro

1275. **Piata** Muncii, 57 mp, 1937, 2 camere, ap. este situat in vila, la etaj 1, plus garaj cu pivnita, neg., **58.000 €;** ☎0721.432.009

1276. **Piata** Muncii, Basarabia, metrou, semidec., et. 10/12, 50 mp, 1965, 5 minute de metrou, 10/12, semidec., termopan, usa metalica, bloc reabilitat termic, balcon spatios, eliberabil repede, bloc civilizat, supraveghere video, cadastru, intabulare, cash, ideal investitie. **43.000 €;** ☎0787.882.999

1277. **Piata** Muncii, bloc nou, loc parcare subteran semidec., et. 2/8, 44 mp, 2017, apartament semidec., open space, an constructie 2017, renovat complet, balcon inchis, 6 minute metrou, etaj 2/8, suprafata 44 mp, ac, centrala termica proprie, loc parcare subteran. **85.000 €;** ☎0730.915.832

1278. **Piata** Muncii, Decebal, semidec., et. 3/6, 58 mp, 1940, Piata Muncii, langa metrou, stradal, vis a vis de benzinaria Mol, apartament doua camere, recent renovat. Se vinde mobilat si utilat modern. Centrala de apartament proprie, conexiune gaze. Proprietar, **54.900 €;** ☎0758.340.347

1279. **Piata** Muncii, Mihai Bravu stradal, dec., et. 3/10, 54 mp, 1975, 2 camere conf 1 dec., etaj 3/10, cadastru intabulare, bloc reabilitat, gresie, faianta, parchet, termopan. **62.000 €;** ☎0761.532.117/ 0722.542.692 lacramioara_munteanu@yahoo.com

1280. **Piata** Presei, Lukoil, semidec., et. 2/3, 78 mp, 2007, apartament 2 camere, etaj 2/p+2+m, 68 mp utili+ 10 mp balcon, baie, loc parcare in curte, nemobilat/mobilat, finisaje de calitate superioara, parchet, gresie, faianta, termopan, centrala termica, **82.500 €;** ☎0723.334.024 bbadrian@gmail.com

1281. **Piata** Progresul- Giurgiului- str. Ghimpati, dec., et. 1/7, 51 mp, 1970, 1/7, dec., liber, parchet, balcon inchis termopan, curat, str. ghimpatiimediat in spatele pietei progresul), accepta credit, **52.000 €;** ☎0735.883.452 daniel.enache@centralimobiliare.ro

1282. **Piata** Rahova, semidec., et. 7/10, 57 mp, 1981, 2 cam, et. 7/10, semidec., bl. 1988, supr. totala 57.33 mp, suprafata utila 50 mp, necesita renovare. Pret negociabil. **53.000 €;** ☎0720.363.948 axareal@yahoo.com

1283. **Piata** Rahova, dec., et. 3/8, 51 mp, 1986, dec., etaj 3/8, balcon inchis in termopan, parchet, gresie. Se accepta credit. Vecinatati: Margeanului, Parcul Sebastian, Petre Ispirescu, Antiaeriana, Parcul Pecineaga. OVA 119012 **55.000 €;** ☎0752.099.439 office@catalog-rezidential.ro

1284. **Piata** Rahova, dec., et. 1/3, 55 mp, 1950, langa sectia 19 Politie, in blocurile de caramida rusesti, acces stradal/ plan secund; camere de 18mp si 16 mp, fara balcon; boxa 11 mp, centrala proprie, ferestre termopan, usa metalica, comision 0 **45.500 €;** ☎0767.653.693

1285. **Piata** Rahova, sector 5, dec., et. 1/3, 67 mp, 2018, apartament 2 camere, st 67 mp cu balcon, in ansamblu rezidential nou, format din 2 blocuri ce va pune la dispozitia cumparatorilor 62 de unitati locative finisate la cheie, gresie, faianta, parchet, **49.900 €;** ☎0771.283.084 georgiana.barbu@bragadiruresidenceexclusiv.ro

1286. **Piata** Rahova, zona Pucheni dec., et. 2/10, 52 mp, 2018, apartamentul vine complet finisat cu: gresie, faianta, parchet, usi interioare si exterioare, obiecte sanitare, calorifere aluminiu, tamplarie pvc, centrala proprie **45.500 €;** ☎0725.225.369/ 0730.831.283 ganeaadi06@gmail.com

1287. **Piata** Romana (Lahovari spital Oftalmologie) semidec., et. 2/4, 42 mp, 1929, apartament 2 camere suprafata 42 mp foarte linistit fara probleme structurale, actele la zi. Se vinde ca in poze, ideal locuit sau investitie. Fara risc seismic **67.000 €;** ☎0722.833.307 robertpopa77@gmail.com

1288. **Piata** Romana, semidec., et. parter/2, 67 mp, 1930, apartamentul se afla la parterul unui imobil tip vila P+2, se afla in stare buna, este luminos si spatios; benficiaza de centrala termica, instalatie electrica noua, pivnita si curte generoasa, comuna, **89.000 €;** ☎0722.344.283 alexandru@h-b.ro

1289. **Piata** Romana, Piata Amzei, semidec., et. 3/4, 72 mp, 1940, vand apartament cu 2 camere, camera de serviciu si boxa, **110.000 €;** ☎0722.205.872 daniella.cristea@yahoo.com

1290. **Piata** Salajan, Nicolae Grigorescu dec., et. 7/8, 52 mp, 1982, chiar la metrou, piata, bloc din 1982 reabilitat, 52 mp, etajul 7 din 8, 2 lifturi, termopane, gresie, parchet, **61.000 €;** ☎0732.135.467 ramax2016@yahoo.com

1291. **Piata** Salajan, Nicolae Grigorescu, dec., et. 7/8, 52 mp, 1982, chiar la metrou, piata, bloc din 1982 reabilitat, 52 mp, etajul 7 din 8, 2 lifturi, termopane, gresie, parchet, liber, toate actele, **60.000 €;** ☎0728.777.132 office@ramax.ro

1292. **Piata** Sudului, dec., et. 7/8, 54 mp, 1985, confort 1 dec., situat in bloc 1985, langa Facultatea Spiru Haret, 2 minute de metrou, renovat total, orice modalitate de plata, mobilat complet, detalii Georgiana. **66.500 €;** ☎0726.904.451 georgiana.l@star-construct.ro

1293. **Piata** Sudului, dec., et. parter/9, 48 mp, 1965, vand apartament doua camere in bloc deosebit, dec., vis a vis de Sun Plaza, 4 min. metrou, parter inalt, linistit cu multa verdeata, S=48 mp **58.700 €;** ☎0744.541.857 adrian.galeriu@yahoo.com

1294. **Piata** Sudului, Ap. Patriei, Sos. Oltenitei, dec., et. 7/8, 52 mp, 1983, ID:4091, Pta. Sudului, 2 camere dec.e, confort 1, etaj 7 din 8, suprafata 52 mp, an constructie 1983, renovat complet, gresie, parchet, termopan, usi noi, bucatarie mobilata, loc parcare, se accepta credit. **63.500 €;** ☎0729.842.974

1295. **Piata** Sudului, metrou, vav sp. Obregia dec., et. 8/10, 54 mp, 1985, dec. bloc din 1985, pe soseaua Berceni, vis-a-vis de spitalul Obregia, la 3 minute de metrou Piata Sudului, et. 8/10, 54 mp, foarte spatios, bine compartimentat, se vinde mobilat la un pret neg., **62.900 €;** ☎0722.555.660 advaimb@yahoo.com

1296. **Piata** Sudului, Nitu Vasile, dec., et. 1/3, 49 mp, 2018, doua camere, 49 mp utilit, dec., Nitu Vasile cu Emil Racovita, 8 minute pana la metrou Piata Sudului, Ratb la 2 minute distanta. Finisaje la alegere. Pret pentru plata cash. **63.300 €;** ☎0736.380.186/ 0725.597.221 emil.c@star-construct.ro

1297. **Piata** Sudului, Secuilor, semidec., et. 2/10, 41 mp, 1974, 2 camere cf. 2 sporit, semidec, etaj 2/10, termopan, gresie, faianta, liber, acte la zi, pozitie excelenta, langa metrou, piata, scoala. **41.500 €;** ☎0733.300.779

1298. **Piata** Unirii, dec., et. 5/8, 66 mp, 1990, Piata Unirii, Centrul Vechi, bloc 1990, monolit, apartament 2 camere, etaj 5/8, dec., suprafata 66mp, renovat integral, 2 balcoane, cadastru, intabulare, **138.500 €;** ☎0722.359.898/ 0722.573.232 office@interpartes.ro

1299. **Piata** Victoriei, Guvern, dec., et. 5/10, 60 mp, 1995, unicat, renovat lux 2018. Marmura,parchet stratificat, mobilier unicat mdf lemn masiv. Se vinde mobilat ?i utilat complet conform foto. Loc parcare ADP inclus,intrare vedere stradal?. Aparut in reviste lux, **195.000 €;** ☎0723.188.953 lidiacoman19@yahoo.com

1300. **Pipera** rond OMV, 2 camere apartament nou, dec., et. parter/7, 2018, apartament 2 camere, imobil nou in zona de nord- Pipera, rond OMV, **75.680 €;** ☎0726.287.494 contact@4city.ro

1301. **Pipera** rond OMW - 2 camere, comisionn 0% dec., et. 7/7, 64 mp, 2018, apartament in imobil nou, in constructie, finalizare 2018, **70.422 €;** ☎0726.287.494 contact@4city.ro

1302. **Pipera** rond OMW, 2 camere apartament nou dec., et. 7/7, 70 mp, 2018, apartament 2 camere, nou, zona de nord, Pipera. **77.803 €;** ☎0726.287.494 contact@4city.ro

1303. **Pipera** rond OMW, 2 camere apartament nou dec., et. parter/7, 53 mp, 2018, apartament 2 camere, nou, zona Pipera.www.4city.ro **68.937 €;** ☎0753.223.336/ 0724.046.651 contact@4city.ro

1304. **Pipera,** dec., et. parter/3, 54 mp, 2018, apartamente cu gradina proprie, zona Pipera-Popasului, imobil situat la coltul padurii Cretulescu. Direct dezvoltator, comision 0. 1000 euro/mp util, se predau complet finisate + bai echipate. **67.000 €;** ☎0764.088.527 dumitrescu.ddana@yahoo.com

1305. **Pipera,** Penny Market, ocazie, dec., et. 3/4, 67 mp, 2015, spatios, loc de joaca copii in incinta complexului rezidential, finisaje de calitate superioara,paza permanenta, terasa, mobilat, utilat lux, inclusiv electrocasnice, loc de parcare, boxa subterana, liber, **99.000 €;** ☎0768.644.971 elkonareal@yahoo.com

1306. **Pipera,** Voluntari, dec., et. 1/3, 2018, apartament 2 camere, 47.5 mp utili, zora rezidentiala noua, intre padurile Andronache si Cretulescu. Cel mai mic pret din zona 1000euro/mp util. Se accepta credit prima casa/ipotecar/imobiliar, **47.500 €;** ☎0764.088.527 dumitrescu.ddana@yahoo.com

1307. **Pipera,** Voluntari, dec., et. parter/4, 55 mp, 2018, la liziera padurii bloc cu arhitectura deosebita, de la 2 la 4 camere, supr. intre 48-300 mp, finisaje de calitate, transport in comun, pret+5% tva. **55.000 €;** ☎0732.837.788/ 0767.861.609 mihai.durloiu@gmail.com

1308. **Ploiesti** Vest, oportunitate 2 camere dec., et. 3/4, 50 mp, 1985, **50.900 €;** ☎0735.551.422 florin.toma@catoma.ro

1309. **Ploiesti,** zona de Vest, dec., et. 3/10, 60 mp, 1977, apartament cu 2 camere in orasul Ploiesti, zona de Vest. **48.000 €;** ☎0765.473.997

1310. **Podul** Grant, dec., et. parter/9, 2017, apartament tip loft de vanzare cu o suprafata de 57 mp si compartimentare organizata astfel: living 24 mp, dormitor 16 mp, bucatarie 8 mp, baie 5,50 mp, hol 5 mp, pret 69 000 euro. **69.000 €;** ☎0724.808.488 george.t@star-construct.ro

1311. **Politehnica,** Grozavesti, dec., et. 3/9, 57 mp, 2017, compartimentari interioare din caramida, contorizare individuala, centrala proprie, lift, complet finisat, pret valabil pentru plata cash **78.900 €;** ☎0722.434.557

1312. **Polona,** in diagonala cu sp. urg. Floreasca, dec., et. parter/8, 54 mp, 1983, ap. 2 camere, gresie, parchet, aer conditionat, termopan, igienizat, **90.000 €;** ☎0745.146.678/ 0721.830.966

1313. **Popa** Nan, semidec., et. 1/2, 69 mp, 2 camere, hol locuibil, baie, grup sanitar, mansarda inalta ce poate fi facuta locuibila, curte comuna, intrare individuala. **68.000 €;** ☎0749.199.193 cornelia.ionita@confortcasaimobiliare.ro

1314. **Popesti** Leordeni dec., et. 1/4, 68 mp, 2014, vand apartament sos Oltenitei. Ap. se vinde cu tot ce este in poze. Nu se ia nimic din el. Face parte din complex Joy Residence. Strada sf Agnes. Nu este zona aglomerata. Balcon inchis, **65.000 €;** ☎0720.077.462 loana.madalina868@gmail.com

1315. **Popesti** Leordeni apartament 2 camere dec. dec., et. parter, 44 mp, 2018, bloc nou p+2et, cu acces rapid la mijloacele de transport, la 2 statii de autobuz fata ce centrul orasului. Apartamentul se vinde complet finisat cu loc de parcare in proprietate inclus. Dezvoltator; **39.000 €;** ☎0723.509.708/ 0764.180.052 office@nemarimobiliare.ro

1316. **Popesti** Leordeni apartament 2 camere dec. dec., et. 1/2, 56 mp, 2018, bloc nou p+2et, cu acces rapid la mijloacele de transport, la 2 statii de autobuz fata de centrul orasului. Apartamentul se vinde complet finisat cu loc de parcare in proprietate inclus. Dezvoltator. **49.500 €;** ☎0764.180.052/ 0723.509.708 office@nemarimobiliare.ro

1317. **Popesti** Leordeni, dec., et. parter/5, 57 mp, 2018, metrou Dimitrie Leonida, proprietar vand apartament cu 2 camere, la parter cu curte de 41 mp, dec., spatios si luminos, intr-un bloc nou, cu structura de beton si compartimentat cu caramida porotherm. **57.500 €;** ☎0722.338.342 mariuslazarescu03@gmail.com

1318. **Popesti** Leordeni, dec., et. parter/1, 52 mp, 2017, vand apartament 2 camere cu o suprafata utila de 52 mp si si curte proprie de 32 mp. Imobilul este bransat la toate utilitatile (apa, curent, gaze, canalizare) si contorizat sparat. **55.000 €;** ☎0720.546.777/ 0732.585.966 stefan.nastase@sudrezidential.ro

1319. **Popesti** Leordeni, apartament 2 camere, dec., et. 1/2, 51 mp, 2018, bloc nou p+2et, cu acces rapid la mijloacele de transport, la 2 statii de autobuz fata ce centrul orasului. Apartamentul se vinde complet finisat cu loc de parcare in proprietate inclus. Dezvoltator; **44.500 €;** ☎0764.180.052/ 0723.509.708 office@nemarimobiliare.ro

1320. **Popesti** Leordeni, Ilfov, semidec., 50 mp, 2009, Dimitrie Leonida, Drumul Fermei, 8 min. metrou (pe jos), 2 camere, curte, in vila cu 6 ap., cheltuieli mici de intretinere, direct proprietar, negociabil, **48.000 €;** ☎0745.522.008/ 0766.469.260

1321. **Popesti** Leordeni, Ratb 414 dec., et. 1/3, 51 mp, 2018, Apartament 2 camere Popesti Leordeni, Ratb 414. Imobilul se vinde finisat complet, contorizat individual si bransat la toate utilitatile orasului. Finalizare noiembrie 2018, **38.950 €;** ☎0738.294.929/ 031.404.01.11 magazin-ul.imobiliar@gmail.com

1322. **Popesti Leordeni, Splaiul Unirii, Confort City, dec., et. parter/11, 64 mp, 2001, apartament 2 camere, 2 locuri parcare subterana + 1 loc suprateran-incluse in pret, imbunatatiri. Se vinde mobilat baie + bucatarie + dresing. Pret negociabil, 55.000 €; ☎0784.238.728/ 0744.437.105**

1323. **Popesti-Leordeni,** dec., et. parter/5, 49 mp, 2018, vand apartament 2 camere 50 mp utili, dec. la care se adauga si o curte proprie de 47 mp. Apartamentul se preda la cheie: gresie, faianta, parchet, centrala proprie etc. Accept orice tip de credit; **58.600 €;** ☎0726.178.089/ 0722.338.342 catalin.isache@sudrezidential.ro

1324. **Popesti-Leordeni,** Confort City, Splaiul Unirii, dec., et. 9/11, 60 mp, 2011, apartament 2 camere, etaj 9/P+11, imobil din 2011, 60 mp utili + terasa 6 mp, baie, bucatarie inchisa, mobilata si echipata, finisaje de calitate, centrala termica, se vinde mobilat si utilat, **44.800 €;** ☎0722.147.959 dragneaeurobest76@gmail.com

1325. **Predeal,** dec., et. 1/4, 60 mp, 1987, Str. Eroilor 55, 1/4, 60 mp, 1987, ap. gara, luminos, toate imbunatatirile si finisajele lux, mobilat/utilat modern, mahon, parcare, la cheie. Bloc reabilitat. Id: 900609 **49.900 €;** ☎0758.323.323 office@imob-servicecenter.ro

1326. **Prelungirea** Ghencea Valea Oltului apartament 2 camere premium bloc nou semidec., et. 2/3, 60 mp, **53.500 €;** ☎0725.540.400 vlad@vladtrimbitasu.ro

1327. **Prelungirea** Ghencea Valea Oltului apartament 2 camere premium bloc nou semidec., et. parter/3, 57 mp, **52.500 €;** ☎0725.540.400 vlad@vladtrimbitasu.ro

1328. **Prelungirea** Ghencea Valea Oltului bloc nou apartament 2 camere premium semidec., et. 1/3, 60 mp, **53.500 €;** ☎0725.540.400 vlad@vladtrimbitasu.ro

1329. **Prelungirea** Ghencea Valea Oltului bloc nou apartament 2 camere premium semidec., et. 3/3, 46 mp, **40.000 €;** ☎0725.540.400 vlad@vladtrimbitasu.ro

1330. **Prelungirea** Ghencea, dec., et. 2/7, 70 mp, 2018, apartament 2 camere modern, la chei, dec., avand o, suprafata utila de 70 mp, intr-un bloc nou construit 2018. Contorizare separata, centrala proprie de apartament. Finisaje moderne, lift, parc, locuri. **52.900 €;** ☎0730.831.283/ 0725.225.369 parvuletnelu@yahoo.ro

1331. **Prelungirea** Ghencea, semidec., et. 4/5, 59 mp, 2016, apartament de 2 camere compartimentat ideal si foarte elegant, cu multiple imbunatatiri. Bucatarie mare, utilata si mobilata complet si zona de living si dining de 26 mp. Vedere catre o zona verde **57.500 €;** ☎0773.702.588 stefan@bcsimobiliare.ro

1332. **Prelungirea** Ghencea, dec., et. 1/3, 47 mp, 2013, Concept Imobiliare va ofera spre cumparare o superba garsoniera in suprafata totala de 48 mp cu balcon, utila 42 mp, constructie 2013, modificata de proprietar in apartament cu doua camere. **38.000 €;** ☎0760.654.542 george.concept@yahoo.com

1333. **Prelungirea** Ghencea, et. parter/10, 36 mp, 1975, particular, Prelungirea Ghencea, 2 cam. confort 2, contorizat, reabilitat termic, **38.500 €;** ☎0731.383.893

1334. **Prelungirea** Ghencea, 90 mp, 2014 dec., et. 1/3, 90 mp, 2014, Prelungirea Ghencea zona Drumul Ghindari, anul 2014, confort 1 sporit, dec., etaj 1 din 3, 95 mp si suprafata utila de 90 mp, 2 bai cu geam, terasa 10 mp inchisa, parcare in acte cu cadastru, **61.000 €;** ☎0728.530.366 terenuris5@gmail.com

1335. **Prelungirea** Ghencea, apartament 2 camere modern, situat in complex rezidential nou dec., et. 1, 48 mp, 2018, **40.000 €;** ☎0738.156.800 firstimobiliare@gmail.com

1336. **Prelungirea** Ghencea, Brasov, vanzare apartament 2 camere 54 mp semidec., et. 1, 53 mp, 1970, **48.900 €;** ☎0771.575.059 dragos@norisk.ro

1337. **Prelungirea** Ghencea, Cartier Latin, et. 2/3, 46 mp, 2016, ap. 2 camere, proprietar, racordat la toate utilitatile orasului, mobila bucatarie, balcon inchis, gresie, geam baie, loc parcare inclus in pret, **39.000 €;** ☎0726.009.890/ 0729.569.739

1338. **Prelungirea** Ghencea, Cartier Latin, dec., et. 2/6, 52 mp, 2017, Proprietar, vindem apartamente cu 2 si 3 camere, comision la vanzare 0%,loc de parcare inclus in pret,se acepta credit prima casa, imobiliar, blocul este racordat la toate utilitatile orasului, **39.500 €;** ☎0723.362.119 evelin.residence@yahoo.com

1339. **Prelungirea** Ghencea, Cartieru Latin dec., et. 2/6, 52 mp, 2017, Direct proprietar, loc de parcare inclus in pret, apartament 2 camere spatios dec. cu bucatarie mare, fara comisioane, strada asfaltata, se acepta credit prima casa, ipotecar, imobiliar etc, **39.500 €;** ☎0723.362.119 evelin.residence@yahoo.com

1340. **Prelungirea** Ghencea, Cartierul Latin, dec., et. 2/6, 53 mp, 2017, proprietar, vindem apartamente cu 2 si 3 camere, comision la vanzare 0, loc de parcare inclus in pret,se acepta credit prima casa, imobiliar etc. Blocul este racordat la toate utilitatile orasului, **39.500 €;** ☎0723.362.119 evelin.residence@yahoo.com

1341. **Prelungirea** Ghencea, LIDL, Cartierul Latin dec., et. 1/5, 60 mp, 2018, dec., lift, RATB 122, 222, metrou, zona verde, civilizata, finisaje de lux, baia echipata complet, centrala proprie, contorizare separata, se accepta orice tip de credit, **56.900 €;** ☎0724.411.696/ 0728.407.191

1342. **Prelungirea** Ghencea, mutare rapida, dec., et. 3/4, 57 mp, 2018, se accepta orice tip de plata, Apartament cu doua camere in zona Prelungirea Ghencea, situat la etajul 3/4 , suprafata utila totala 57mp, dec., finisaje de calitate superioara , racordat la toate utilitatile . Pretu fara TVA. **60.400 €;** ☎0764.665.766/ 0799.929.024 simona.b@star-construct.ro

1343. **Prelungirea** Ghencea, strada Abnegatiei, semidec., et. 1/2, 52 mp, 2017, p+1+m, toate utilitatile, incalzire in pardoseala, baie complet utilata si mobilata, centrala proprie prin condesare, loc de parcare inclus, termen de finalizare martie 2018, **61.000 €;** ☎0736.344.200 contact@hera-residence.ro

1344. **Prelungirea** Ghencea, Valea Oltului semidec., et. 4/5, 53 mp, 2012, Apartament 2 camere, Prelungirea Ghencea nr 91, Lukoil, Valea Oltului, **53.000 €;** ☎0748.880.223 oneadragos@yahoo.com

1345. **Prelungirea** Ghencea, Valea Oltului bloc nou, apartament 2 camere premium semidec., et. 1/3, 60 mp, **53.500 €;** ☎0725.540.400 vlad@vladtrimbitasu.ro

1346. **Prevederii,** bloc nou, Salajan, dec., et. parter/2, 50 mp, 2018, bloc nou, apartament dec., suprafete generoase, finisat la cheie, bransat la utilitati, contorizat individual. Gresie, faianta, parchet, centrala termica, termopane, calorifere, sanitare. **53.900 €;** ☎0736.380.182/ 0725.597.221

1347. **Pucheni,** Rahova, sector 5, dec., et. 7/10, 70 mp, 2016, promotie, ansamblu rezidential, spatios, caramida, tamplarie Rehau, centrala proprie, apometre, usa metalica antiefractie, comision 0, tva inclus, RATB 227, teren sport, spatiu verde, loc de joaca, **61.400 €;** ☎0729.349.080 office@ideal-residence.ro

1348. **Rahova** piata Cora Alexandriei Teius 25 min Unirii dec., et. 4/4, 53 mp, 1977, Rahova, Piata,Cora Alexandriei, Teius, 25 de min piata Unirii, 4/4, dec., 53 mp, 2 balcoane, centrala, termopan, gresie, faianta, usa metalica, acte in regula, 4 min tramvai 32, pret 44.900 e **44.000 €;** ☎0726.664.381 valentin.florea@bvn.ro

1349. **Rahova** Piata stradal dec., et. 1/3, 54 mp, Piata Rahova bloc stradal , apartament confort 1, dec., situat la etajul 1/3, suprafata de 54 mp. + 8 mp. o boxa (in acte) cadastru si intabulare, bloc linistit , centrala proprie, **38.500 €;** ☎021.231.23.18/ 0731.144.159

1350. **Rahova,** dec., et. 2/10, 58 mp, 2018, ap. 2 camere dec., 58 mp s.u, centrala proprie, finisaje de cea mai buna calitate la alegere, videointerfon, contorizat individual si bransat la toate utilitatile orasului, pret 50.800 euro. **51 €;** ☎0728.988.632/ 0722.480.411 adicraciun99@yahoo.com

1351. **Rahova,** et. 2/10, 57 mp, 2018, apartament 2 camere 57 mp, constructie 2018, complet finisat, gresie, faianta, parchet, obiecte sanitare, usi de interior, centrala proprie, lift. Pret 49.400 euro, **49.400 €;** ☎0725.225.369/ 0730.831.283 ganeaadi06@gmail.com

1352. **Rahova,** semidec., et. 3/3, 62 mp, 2018, apartament 2 camere confort 1 sd etaj 3/3 mansarda cu balcon constructie 2018, 62 mp, **47.000 €;** ☎0732.592.007 georgedann74@yahoo.com

1353. **Rahova,** dec., et. 7/10, 59 mp, 2018, vand ap. 2 cam, dec., luminos si spatios, bloc nou, 59mp, 52400 , et. 7/10, **52.400 €;** ☎0722.480.411 raducugabriel@yahoo.com

1354. **Rahova,** Antiaeriana, apartament 2 camere Tip B1 semidec., et. 2/5, 47 mp, 2018, apartament disponibil si la mansard? la pret promotional! Noi, cei de la Oxy Residence iti oferim in mod gratuit consultanta financiara pentru achizitionarea apartamentelui mult visat prin programul prima casa sau prin credit ipotecar; **32.900 €;** ☎0737.282.225/ 0771.225.027 vanzari@oxyresidence.ro

1355. **Rahova,** Antiaeriana, apartament 2 camere tip B3 dec., et. 3/5, 54 mp, 2018, Noi, cei de la Oxy Residence iti oferim in mod gratuit consultanta financiara pentru achizitionarea apartamentelui mult visat prin programul prima casa sau prin credit ipotecar; **45.900 €;** ☎0737.282.225/ 0771.225.027 vanzari@oxyresidence.ro

1356. **Rahova,** Antiaeriana, apartament tip studio

Imobiliare vânzări 2 CAMERE

1424. **Soseaua** Giurgiului, apartament dec. 2 camere dec., et. 2/4, 51 mp, **52.000 €;** ☎0724.518.100 contact@dumitrescuadrian.ro

1425. **Soseaua** Oltenitei dec., et. 1/2, 44 mp, 2018, Apartament de 2 camere in imobil cu regim mic de inaltime, la etajul 1, situat pe Sos. Oltenitei - dispune de toate finisajele si dotarile, inclusiv incalzie in pardoseala. Comision 0, **42.500 €;** ☎0722.652.640 diana.berinde@premierimobiliare.ro

1426. **Soseaua** Oltenitei dec., et. 1/2, 60 mp, 2018, Locuinta cu o suprafata de 60.41 mp, finisata si dotata, bransata la toate utilitatiile orasului, contorizari individuale; langa metrou Dimitrie Leonida. Comision 0%, **49.500 €;** ☎0722.652.640 diana.berinde@premierimobiliare.ro

1427. **Soseaua** Oltenitei, dec., et. 2/5, 58 mp, 2018, apartament 2 camere, dec., foarte spatios, finisaje premium, contorizare individuala, zona linistita, bloc nou, in constructie(predare sept 2018). Mega Image la parter. Comision 0%.Merita vazut ! **53.900 €;** ☎0737.000.035 bogdan.gheorghiu@zonadesud.ro

1428. **Soseaua** Oltenitei, Aparatorii Patriei, dec., et. 1/2, 42 mp, 2018, apartament 2 camere dec., zona linistita. Finisaje incluse in pret. Bransat la toate utilitatile. Centrala proprie si calorifere otel. Usa intrare metalica. Direct dezvoltator. Comision 0, **43.500 €;** ☎0722.204.951 bogdan.tomegea@zonadesud.ro

1429. **Soseaua** Oltenitei, Popesti-Leordeni dec., et. parter/3, 2018, ap. 2 camere dec., mutare imediata, acte gata. Finisaje premium incluse in pret. Racordat la toate utilitatile. Centrala termica + calorifere otel.Comision 0% **57.600 €;** ☎0722.204.951 bogdan.tomegea@zonadesud.ro

1430. **Soseaua** Oltenitei, Pta. Sudului, Tulnici, semidec., et. parter/4, 50 mp, 1982, ID: 3358, Pta. Sudului, 2 camere semidec.e, confort 1, la parter din 4, suprafata 50 mp totali, bloc construit in 1982, renovat complet, fara balcon, are loc parcare, se accepta credit. **53.000 €;** ☎0729.842.974

1431. **Soseaua** Pacurari, blocuri turn, Posta Pacurari dec., et. 9/10, 40 mp, 1977, izolat exterior, balcon inchis, lift refacut (nou), gresie, faianta, parchet, ferestre PVC, incalzire centralizata (CET), semimobilat, conducta gaz pe scara. Pretul negociabil. Accept credit, **42.500 €;** ☎0742.062.750 dacatrini@yahoo.com

1432. **Soseaua** Salaj, 2 camere, semidec., et. 3/3, 41 mp, 2017, **31.000 €;** ☎0726.690.612 iulian.ianculescu@activimob.ro

1433. **Spatele** pietii din Campina, apartament in casa nationalizata, mansarda, toate utilitatile, separatie, suprafata mica, nemobilatPret negociabil, **16.000 €;** ☎0736.081.183

1434. **Splaiul** Independentei, vanzare ap 2 cam dec., et. 4/11, 65 mp, 2007, Splaiul Independentei dupa Autovit, Confort City, ap 2 cam, mobilat, utilat complet, loc parcare proprietate in curte, centrala proprie, 65 mp liber, pret 59500 euro, comision 3%, rog seriozitate. **52.500 €;** ☎0722.560.930/ 0760.978.331 teraimobiliare@yahoo.com

1435. **Splaiul** Unirii apt 2 cam 40 mp etj 1/3 Prima Casa semidec., et. 1/3, 40 mp, 2018, Prima Casa Apt 2 cam 40mp etj 1/3 mobilier nou 2018 mutare imediata centrala termica calorifere instalatii electrice si sanitare noi racordat la utilitatile publice. Pret 42 500 euro; **42.500 €;** ☎0721.389.312

1436. **Splaiul** Unirii, Mihai Bravu, dec., lift dec., et. 2/5, 54 mp, 2019, Splaiul Unirii, Mihai Bravu, dec., lift, parcare subterana, finisaje de lux, dezvoltator cu mai mult de 40 de proiecte deja finalizate **72.500 €;** ☎0736.380.187/ 0725.597.221 constantin.s@star-construct.ro

1437. **Splaiul** Unirii, Regie, dec., et. 1/5, 58 mp, 2018, Sema Residence situat in apropiere de Splaiul Unirii, la 200 de metri de statia de metrou Petrache Poenaru, intr-o zona in plina dezvoltare si extrem de bine conectata la oras, comision 0%, avans 30%, **87.500 €;** ☎0786.428.222 cristi.kvb86@gmail.com

1438. **Stefan** cel Mare - etaj 4 - acces metrou, semidec., et. 4/6, 47 mp, 1965, va propun un apartament cu 2 camere in zona Stefan cel Mare, la 5 minute distanta fata de statia metrou Stefan cel Mare si fata de Parcul Circului; **55.000 €;** ☎0722.732.975 axadomenii@yahoo.com

1439. **Stefan** cel Mare Dinamo, ideal investitie semidec., et. 2/3, 54 mp, 1938, Oferta. Propun achizitia unui imobil cu pozitie deosebita la 50m de intersectia Bdul Stefan cel Mare cu str. Tunari in bloc tip vila. Potential de inchiriere foarte bun mai ales in regim hotelier, **52.000 €;** ☎0741.430.423

1440. **Stefan** cel Mare stradal, Aleea Circului, semidec., et. 5/7, 50 mp, 1965, langa metrou Stefan Cel Mare, Parcul Circului intrare stradala, bloc reabilitat termic, balcon mare, termopan, cadastru, intabulare ideal pentru investitie inchiriere sau locuit, eliberabil imediat, **56.900 €;** ☎0722.614.867/ 0723.947.833

1441. **Stefan** cel Mare, semidec., 1984, bloc stradal, particular, vedere spate, parter, imb., metrou 2 minute, **64.000 €;** ☎0723.059.158

1442. **Stefan** cel Mare, semidec., et. 5/10, 56 mp, 1980, Spital Colentina, etaj 5 din 10, bloc reabilitat din 1980, renovat recent ca un apartament in bloc nou, totul schimbat usi, instalatii, geamuri etc., **82.500 €;** ☎0765.255.122

1443. **Stefan** cel Mare, et. 5/10, 55 mp, 1980, stradal, etaj 5, bloc constructie 1980, renovat recent cu gresie si faianta, parchet, termopan, vedere pe spate, bloc reabilitat termic, intabulare, accept si credit, ☎0722.861.862

1444. **Stefan** cel Mare, et. 5/8, 1980, stradal, renovat recent cu produse de calitate, instalatii sanitare si electrice schimbate, usi interior schimbate, bloc izolat, totul nou, ☎0774.606.278

1445. **Stefan** Cel Mare, semidec., et. parter/10, 52 mp, 1982, Zona Obor, Lunc-soara, parter, bloc 1982, suprafata, 52 mp, nerenovat, vedere spate, agentie **64.900 €;** ☎0737.174.779 marius@k-imobiliare.ro

1446. **Stefan** cel Mare, acces metrou, etaj 3, semidec., et. 3/8, 54 mp, 1980, va propun un apartament de 2 camere in zona Stefan cel Mare cu acces rapid la metrou.Apartamentul este situat la etajul 3/8, intr-un imobil din 1980, realitat termic, semidec., **68.000 €;** ☎0722.732.975 axadomenii@yahoo.com

1447. **Stefan** cel Mare, IGP, Parcul Circului, semidec., et. 5/8, 51 mp, 1968, apartament 2 camere, 5/8, semidec, 51 mp, bloc 1968, mobila si utile complet, usa metalic?, aer conditionat, g+f+p, tamplarie din PVC cu geam termopan, toate actele, liber. Se vinde numai cu cash, **60.000 €;** ☎0721.854.257 cristian.imob@hotmail.com

1448. **Stefan** cel Mare, Obor, semidec., et. parter/8, 52 mp, 1984, apartament cu 2 camere in zona Stefan cel Mare-Obor, parter/8, bloc 1984, semidec., vedere spate, imbunatatiri de actualitate, gresie, usa metalica, termopane, pret 65000 euro, **65.000 €;** ☎0725.591.444

1449. **Stefan** cel Mare, Obor, etaj 1, semidec., et. 1/8, 54 mp, 1982, va propun un apartament de 2 camere in zona Stefan cel Mare cu acces in 5 minute pana la metrou Obor. Apartamentul este situat la etajul 1/8, intr-un imobil din 1982, cu vedere spate, semidec., **74.000 €;** ☎0722.732.975 axadomenii@yahoo.com

1450. **Stefan** cel Mare, Obor, parter, metrou 3 min semidec., et. parter/10, 53 mp, 1982, an construire 1983, semidec., intrare stradala, vedere spate verdeata, zona finisaje bune, contorizat, pretabil firma, se poate construi balcon, Metrou OBOR 3 min, toate actele, pret negociabil **64.900 €;** ☎0758.323.323 office@imobservicecenter.ro

1451. **Stefan** cel Mare, Parcul Circului, semidec., et. 7/8, 55 mp, 1972, apartament de 2 camere, lux, confort 1, semidec., etaj 7\8, bloc reabilitat, se vinde mobilat si utilat complet cu mobila de calitate. pret usor negociabil, doar cash, **74.999 €;** ☎0757.400.300 neagut65@gmail.com

1452. **Stirbei** Voda, dec., et. 8/8, 47 mp, 1967, Athenee Palace, vis a vis de Muzeul National de Arta, mobilat/utilat complet, dec., etaj 8/8, bloc reabilitat, pret negociabil.ideal atat ca investitie cat si pentru locuit. **79.890 €;** ☎0799.936.443 cosmin.andrei@iness-intermed.ro

1453. **Strada** Tineretului, apartament 2 camere, parcare, semidec., et. 2/6, 39 mp, 2018, lift, apartament 2 camere, predare la cheie, lift, loc de parcare, finisaje la alegere, bloc nou, mijloc de transport, **35.000 €;** ☎0720.822.960 contact@rezidential-orhideelor2.ro

1454. **Strada** Weiner Palada, dec., 2017, noul bloc compus din parter si 5 etaje, situat pe strada Weiner Palada care va ofera apartamente spatioase si finisate la cheie la cel mai inalt standard de calitate si confort; **29.900 €;** ☎0722.566.222

1455. **Teiul** Doamnei, dec., et. 8/8, 56 mp, 1984, apartament confort 1, dec. situat la etajul 8 /8, suprafata de 56 mp. bloc 1984, reabilitat, 2 balcoane, cadastru si intabulare, liber, **56.500 €;** ☎021.231.23.18/ 0731.144.151

1456. **Teiul** Doamnei, dec., et. 1/8, 55 mp, 1987, apartament confort 1, dec., situat la etajul 1-8, are o suprafata de 55 mp, bloc 1987, reabilitat, gresie, faianta, parchet, termopan, cadastru si intabulare liber; **62.900 €;** ☎021.231.23.18/ 0731.144.151

1457. **Teiul** doamnei, Brasoveni, dec., et. parter/8, 1982, la 10 min.de metrou Obor, confort 1, dec., parter\8, imbunatatiri partiale, gresie, faianta, termopane, bloc civilizat, reabilitat termic. Liber, **55.500 €;** ☎0757.400.300 neagut65@gmail.com

1458. **Th** Pallady, metrou 1 Decembrie 1918 ap 2 cam, dec., et. 1/5, 49 mp, 2018, apartament cu 2 cam, dec. , constructie diafragma, beton, caramida, tencuiala mecanizata, izolat exterior. Finalizare rapida, lift, se accepta credit. Finisaje la alegere g, f, p, t, um, centrala de ap. **44.050 €;** ☎0731.510.854 ionut.epure@zonadesud.ro

1459. **Th.** Pallady, in spate la Ikea, Auchan, dec., et. 1/3, 56 mp, 2018, Titan Th. Pallady, ap. 2 cam. dec. et. 1/3, sup. 56, 52 mp, in ansamblul Astorium Residence. Finisaje lux, lift, direct dezv., comision 0%, **56.400 €;** ☎0767.061.111/ 0799.423.055 office@astoriumresidence.ro

1460. **Th.** Pallady, Titan, Ozana, 1 Decembrie 1918, dec., et. 1/5, 54 mp, 2018, 2 camere bloc nou cu 5 etaje si lift situat la 15 minute metrou 1 Dec.1918, **53.350 €;** ☎0730.170.085 bogdan.mavrogheorghe@zonadesud.ro

1461. **The** Address ansamblul, apartament Joy, dec., 45 mp, 2019, acasa este locul perfect unde te poti bucura de liniste si confort, intr-un spatiu elegant. Stilul tau viata da culoare fiecarei incaperi, iar finisajele premium iti creeaza un mediu placut. **92.988 €;** ☎0737.111.144 sales@102theaddress.ro

1462. **Theodor** Pallady - Titan - Ozana - 1 Decembrie 1918 dec., et. parter/5, 49 mp, 2018, 2 camere bloc nou cu 5 etaje si lift la 12-15 minute metrou 1 Dec. 1918; **44.100 €;** ☎0730.170.085 bogdan.mavrogheorghe@zonadesud.ro

1463. **Theodor** Pallady, dec., et. 7/10, 53 mp, metrou Nicolae Grigorescu, stradal, bloc reabilitat, renovat recent, complet mobilat si utilat modern, gresie, faianta, parchet, termopane, usa metalica, aer conditionat, liber **64.000 €;** ☎0728.777.132 office@ramax.ro

1464. **Theodor** Pallady, dec., et. 3/9, 64 mp, 2017, super oferta, 2 camere 64.000 euro (tva 5% inclus). Comision 0. Locatia: Theodor Pallady 5 min de statia de metrou Nicolae Teclu). **64.000 €;** ☎0721.805.158/ 0722.297.332 gabriela@metropolitanresidence.ro

1465. **Theodor** Pallady, dec., et. 3/7, 59 mp, 2017, super oferta, studio 59.000 euro (tva 5% inclus). Comision 0.Locatia: Theodor Pallady.5 min de statia de metrou Nicolae Teclu); **59.000 €;** ☎0721.805.158/ 0722.297.332 gabriela@metropolitanresidence.ro

1466. **Theodor** Pallady, 1 Decembrie 1918, Ozana, dec., et. 1/4, 52 mp, 2018, vand apartament 2 camere dec. Ozana, 52 mp din vecinatatea statiei de metrou 1 Decembrie 1918 (10 min.) si a complexului Auchan Titan, **52.000 €;** ☎0737.811.000 ruxandra@zonadesud.ro

1467. **Theodor** Pallady, 2 camere, dec., et. parter/5, 50 mp, 2018, apartament 2 camere situat in ansamblu rezidential, zona foarte buna si linistita, spatii comerciale, scolii, gradinite, mijloace de transport. Bloc construit pe cadre de beton armat, zidarie caramida **49.650 €;** ☎0722.468.349 daniel.iancu@yahoo.com

1468. **Theodor** Pallady, bloc cu 3 etaje, dezoltator dec., et. 1/3, 48 mp, 2018, Titan Th. Pallady, apt. 2 cam. Dec. (apt. Nr. 16)et. 1/3 , 49 mp, apropiere metrou, finisaje lux, balcon, izolare fonica, balcon, centrala. Direct dezvoltator, comision 0% **48.200 €;** ☎0767.061.111/ 0760.851.581 office@astoriumresidence.ro

1469. **Theodor** Pallady, bloc nou finalizare sept 2018 dec., et. parter/3, 48 mp, 2018, apartament 2 camere, Theodor Pallady, metrou N.Teclu, bloc nou finalizare sept 201855.700 EUR + TVAComision 0%. **55.700 €;** ☎0799.423.055/ 0760.851.581 calinovici.emanuel@yahoo.com

1470. **Theodor** Pallady, Gura Fagetului, dec., et. demisol/2, 48 mp, 2018, Direct dezvoltator, ap 2 cam, dec., demisol, 48 mp, constructie beton, caramida, izolat cu polistiren de 10 cm exterior. Predare august 2018. Finisaje la alegere. D+P+2E, bai complet utilate, centrala de ap., **33.600 €;** ☎0746.542.773/ 0760.447.170 amaliarezident@yahoo.com

1471. **Theodor** Pallady, Gura Sirului nr 88-88A-90 dec., et. 1/2, 54 mp, 2018, Amalia Rezident, direct dezvoltator, ap 2 cam, dec., constructie beton, caramida, g, f, p, t, um, finalizare aprilie-mai 2018, finisaje la alegere, compartimentare interioara caramida, **48.900 €;** ☎0746.542.773/ 0760.447.170 amaliarezident@yahoo.com

1472. **Theodor** Pallady, la metrou 1 Decembrie 1918, semidec., et. 1/10, 50 mp, 1973, 2 cam. metrou 1 Decembrie 1918, reabilitat 2016, 1/10, parcare. Interfon, lift nou, g, f, p, t, um, contoare, repartitoare, int. fibra optica, catv. Se vinde mobilat si utilat. Exclus agenti imobiliari. **64.000 €;** ☎0722.663.132

1473. **Theodor** Pallady, Salajan dec., et. 2/3, 2018, Vand apartament (studio) 2 camera, dec., et. 2, bloc nou, p + 2 + m, zona Th. Pallady, Piata Salajan, aproape metrou 1 Decembrie 1918 (10 minute). Suprafata este de 45 mp, iar cea utila de 41, **50.200 €;** ☎0737.500.376

1474. **Theodor** Pallady, Titan, dec., et. 3/5, 53 mp, 2018, vand apartament 2 camere dec. zona Titan nou; **47.980 €;** ☎0730.888.272 andrei.stanciu@zonadesud.ro

1475. **Theodor** Pallady, Titan, dec., et. 1/5, 49 mp, 2018, vand apartament 2 camere dec., orice modalitate de plata, **45.000 €;** ☎0730.888.272 andrei.stanciu@zonadesud.ro

1476. **Theodor** Pallady, Titan, dec., et. 3/3, 72 mp, 2017, vanzare apartament 2 camere dec. Nicolae Grigorescu 57 mp finalizat, gata de mutare, **60.000 €;** ☎0730.888.272 andrei.stanciu@zonadesud.ro

1477. **Theodor** Pallady, Titan, dec., et. 2/5, 53 mp, 2018, vanzare apartament 2 camere dec. zona Theodor Pallady **49.400 €;** ☎0730.888.272 andrei.stanciu@zonadesud.ro

1478. **Theodor** Pallady, Titan, dec., et. 1/5, 50 mp, 2018, vanzare apartament 2 camere dec. zona Titan **45.350 €;** ☎0730.888.272 andrei.stanciu@zonadesud.ro

1479. **Theodor** Pallady, Titan, in spate Ikea, dec., et. parter/3, 46 mp, 2018, Titan, Pallady, metrou Nicolae Teclu, 2 cam. dec. et. 3/3 sup. utila 40.46 mp. lift, izolare fonica si termica speciala, finisaje lux, receptie luna august 2018 direct dezv. comision 0, **42.480 €;** ☎0767.061.111/ 0799.423.055 office@astoriumresidence.ro

1480. **Theodor** Pallady, Titan, sector 3, dec., et. parter/3, 40 mp, 2018, apartament cu 2 camere la parter cu 40,46 mp utili, 800 m pana la metrou, izolat fonic. Bloc cu 3 etaje cu lift schindler ultrasilentios. Oferta limitata. Astorium residence. Pret + TVA, **38.500 €;** ☎0799.423.055/ 0760.851.581 office@astoriumresidence.ro

1481. **Theodor** Pallady, zona noua, metrou Nicolae Teclu dec., et. 2/3, 58 mp, 2018, Titan, Pallady, metrou Nicolae Teclu, ap. 2 camere, (ap. nr. 22) dec., et. 2/3, lift, finisaje lux, receptie luna august 2018, dezvoltator, comision 0%, **57.400 €;** ☎0799.423.055/ 0760.851.581 office@astoriumresidence.ro

1482. **Theordor** Pallady, str. Drumul Lunca Tarnavei dec., et. 1/3, 53 mp, 2018, vanzare apartament 2 camere dec. , etaj 1/3, bloc in constructie, sept. 2018, centrala proprie, caramida porotherma, Gealan 6 camere, finisaje la alegere, RATB 19, 23, 27 la 600 ml, tel **55.000 €;** ☎0757.369.827 laurentiu_rm@yahoo.com

1483. **Timisoara** 89-91, dec., et. 4/14, 76 mp, 2017, blocul pune la dipozitie 143 de apartamente,etajul 1 si parterul sunt destinate spatiilor comerciale, iar in cele 2 subsoluri sunt circa 900 mp de boxe. Regim de inaltime 2S+P+14E+E tehnic **66.134 €;** ☎0759.030.367/ 021.528.06.60 ramona.flueraru@neofort-biz.ro

1484. **Timisoara,** apartament 2 camere finisaje premium dec., et. 14/14, 70 mp, 2017, Va prezentam un nou proiect marca Neofort, ansamblul Neofort Rezidential 76, situat in zona Zona bulevardul Timisoara-Drumul Taberei. Ansamblul are in componenta sa 143 de apartamente, **60.510 €;** ☎0759.030.367/ 021.528.06.60 ramona.flueraru@neofort-biz.ro

1485. **Timisoara,** bd., apartament 2 camere bloc nou dec., et. parter/4, 55 mp, **50.000 €;** ☎0745.695.511 robert@robertgagos.ro

1486. **Timisoara,** la 300 m de Plaza Romania, dec., et. 7/10, 35 mp, 1968, apartament situat in bloc foarte curat, necesita renovare; **39.000 €;** ☎0736.965.547 maryaalex1516@gmail.com

1487. **Timpuri** Noi, et. 1/3, vand ap. 2 camere, plus garaj; ☎0745.937.981

1488. **Timpuri** Noi, Mihai Bravu metrou, dec., et. 3/9, 73 mp, 2018, ansamblul residential Mihai Bravu Metropolitan dispune de o pozitionare excelenta,in apropierea parcului Tineretului .Are acces direct la soseaua Mihai Bravu , la numai cateva min de statia de metrou; **96.000 €;** ☎0725.985.762 roxana.panculescu@metropolitanresidence.ro

1489. **Tineretului** dec., et. parter/9, 54 mp, 1980, stradal parter cu balcon si boxa la subsol, rog persoane serioase, fara credit bancar si fara intermediari, **75.000 €;** ☎0773.886.826 nistor_house@yahoo.com

1490. **Tineretului** - Vacaresti - stradal, semidec., et. 7/8, 1986, intrare stradala, vedere spate, bloc civilizat, lift nou, liber, cadastru + intabulare, acces mijloace de transport, piata, facultati, supermarket. **71.900 €;** ☎0761.621.036

1491. **Tineretului** stradal renovat mobilat totul nou semidec., et. 2/8, 57 mp, 1983, Tinereretului vis-a-vis Palatul Copiilor, vedere spate, geam baie, et 2/8, constructie 1983, renovat recent, finisaje de calitate, g, f, p, t, um, mobilat si utilat complet, toate actele, liber, ideal investitie. **85.000 €;** ☎0724.138.549 razvan@compleximobiliare.ro

1492. **Tineretului,** semidec., et. 1, 55 mp, apartamentul este renovat complet, recent, totul este nou, ac, toate imbunatatirile, spatii de depozitare, balcon mare. Este situat intr-o zona linistita, 2 minute distanta de parcul Tineretului **77.000 €;** ☎0738.626.996

1493. **Tineretului,** dec., et. 10, 126 mp, 2016, bloc nou, stradal, constructie beton, caramida. Finisaje de lux incluse in pret, bransamente realizate, parcare subterana contra cost, finalizat dec. 2016.Ratb in fata blocului. **132.387 €;** ☎0722.303.477/ 0722.303.478 office@tineretuluicity.ro

1494. **Tineretului,** dec., et. 1/7, 47 mp, 1963, Cantemir intersectie cu Budapesta, bloc stradal, vedere pe spate, renovat total, instalatie electica, sanitara, bloc, reabilitat, termic, imbunatatiri, toate actele, liber, **69.000 €;** ☎0721.864.861/ 0766.616.365 expocardinal@yahoo.com

1495. **Tineretului,** 55 mp, 1986, metrou, 55 mp,1986, gresie, faianta, necesita imbunatatiri, balcon mare, usa metalica, metrou 5 min Timpuri Noi. **75.000 €;** ☎0760.276.504

1496. **Tineretului,** dec., 156 mp, 2016, mezanin, bloc nou, stradal, constructie beton, caramida. Finisaje de lux incluse in pret, bransamente realizate, parcare subterana contra cost, finalizat dec. 2016, Ratb, metrou. **161.884 €;** ☎0722.303.477/ 0722.303.478 office@tineretuluicity.ro

1497. **Tineretului,** et. 3/10, 54 mp, 1976, stradal, la 3 minute de Metrou Tineretului, 3/10, cf.1, spatios, vedere parc, zona superba, cadastru, intabulare, ocazie, numai 77.900; **77.900 €;** ☎0730.433.375

1498. **Tineretului,** dec., et. parter/7, 1993, Vacaresti, stradal, cf.1, dec., spatios, bloc 1993, renovat: g, f, p, t, 2 ac, p/7, cadastru, intabulare, ocazie, numai 65.500. **65.500 €;** ☎0730.433.375

1499. **Tineretului,** aproape parc, metrou, piata dec., et. 3/10, 50 mp, particular vand apartament fara imbunatatiri, in bloc cu 2 lifturi, vedere parc, balcon, baie cu geam, scara civilizata, intrare monitorizata video, cadastru, intabulare, accept credit. **78.000 €;** ☎0725.904.212/ 0743.024.124

1500. **Tineretului,** metrou, semidec., et. 5/10, 54 mp, 1980, Bdul Tineretului, stradal, vedere spre parc, mobilat, utilat, renovat, geam la baie, gresie, faianta, parchet, termopan, AC, balcon mare, instalatii schimbate, scara foarte curata, metrou la 4 minute, **83.500 €;** ☎0740.246.872/ 0723.399.229

1501. **Tineretului,** Palatul Copiilor, dec., et. 3/8, 60 mp, 1985, apartament 2 camere, confort 1, dec., pe strada Baladei, situat la etajul 3/8, cu suprafata de 60 metri patrati, 2 balcoane, fara imbunatatiri, bloc construit in 85', scara impecabila,lift nou, **77.000 €;** ☎0746.188.866/ 0766.914.915 mar_ancomar@yahoo.com

1502. **Tineretului,** parc 2-3 minute de metrou, semidec., et. 2/10, 55 mp, 1978, 1978 constructie bloc, semidec. 55 mp, etaj 2/10, renovat recent total, instalatii sanitare, electrice si usi noi, gresie, faianta, parchet, termopane, cadastru si intabulare, **81.900 €;** ☎0731.144.153/ 021.231.23.18 florexhome@gmail.com

1503. **Tineretului,** spatios, ansamblu exclusivist dec., et. 1/6, 59 mp, 2019, blocul nostru este situat in centrul Bucurestiului, intr-o zona linistita la doar 450 de metri de statia de metrou Tineretului si iti ofera casa de care ai nevoie pentru familia ta. 51 mp **91.000 €;** ☎0723.243.544/ 0799.929.024 natalin.p@star-construct.ro

1504. **Tineretului,** str. Caramidarii de Jos dec., et. 2/8, 60 mp, 1982, 2 camere, cu imbunatatiri. Relatii la tel., **85.000 €;** ☎0722.549.554

1505. **Tineretului,** vanzare 2 camere dec., dec., et. 4/7, 47 mp, 1965, situat pe bd. Dimitrie Cantemir, la 2 pasi de statia de metrou, bloc 1965 reabilitat, etaj 4 din 7, vedere fata, vecinatati: Dristor Kebab, parcul Carol, Piata Unirii **65.000 €;** ☎0746.202.605 radu_marius43@yahoo.com

1506. **Tineretului/** Cantemir/metrou semidec., et. 4/7, 51 mp, 1966, bloc reabilitat termic la 1 min. de metrou, si parc, balcon inchis, termopan, orientare vest. Vec: Unirii, Vacaresti, Vitan, Pta Alba Iulia, Universitate; **70.000 €;** ☎0744.150.002/ 0744.484.641

1507. **Titan** / N.Grigorescu metrou dec., et. 6/10, 52 mp, 1975, apartament 2 camere N.Grigorescu metrou, dec., 52 mp, et 6/10, vedere stradala, scara renovata, bloc stradal /anvelopat, **55.000 €;** ☎0735.229.832

1508. **Titan** 4 Residence, 1, 2, 3, 4 camere, et. 2/4, 2018, direct dezvoltator, Titan 4 Residence este dezvoltat pe o suprafata de 6000 m2, cuprinde 4 blocuri cu regim de inaltime D+P+4 etaje, un total de 176 de locuinte. www.titan4residence.ro **40.800 €;** ☎0787.506.572 vanzari@titan4residence.ro

1509. **Titan** Auchan 2 camere Complex Rezidential, dec., et. 2/5, 49 mp, 2018, high class Rezidance, finalizareaugust 2018, 2 camere, garsoniere, 3 camere, finisate complet, centrala proprie, parchet, gresie, faianta,locuri de parcare subteransi suprateran, preturi dicutabile, **42.500 €;** ☎0730.888.271 emanuel@zonadesud.ro

1510. **Titan** Complex Nou High Class, dec., et. 2/5, 52 mp, 2018, Titan, Auchan, Pallady, Complexul reziden?ial este compus din 5 blocuri, fiecare având regim de înal?ime P+5, Complex High Class. Finisate la cheie, centrala termica proprie, parchet, gresie, faianta, **49.300 €;** ☎0730.888.271 emanuel@zonadesud.ro

1511. **Titan** Grigorescu Trapezului 2 camere bloc nou dec., et. 1/3, 59 mp, 2018, imobil nou, P+2E+M, predare martie 2019, 10 min. metrou N. Grigorescu/12 min. metrou 1 Dec. 1918, centr. Proprie, geam tripan, caramida, beton, polist. 10 cm, la cheie (g, f, p, ob. san., usi), acc. credit PC, ipotecar, cash. **66.500 €;** ☎0770.254.985/ 0770.255.380 office@residencecity.ro

1512. **Titan** Marului metrou Grigorescu proiect nou dec., et. 1/3, 2018, imobil nou, p+2e+m, predare martie 2019, 10 min. metrou N. Grigorescu/12 min. metrou 1 Dec. 1918, 73 mpc, centr. proprie, geam tripan, caramida, beton, polist. 10 cm, la cheie (g, f, p, ob. san., usi) **67.000 €;** ☎0770.254.985/ 0770.255.380 office@residencecity.ro

1513. **Titan** metrou, semidec., et. 1/10, 54 mp, 1970, apartamentul este renovat total, instalatiile schimbate electrice si sanitare, gresie, faianta, parchet, termopane, usa metalica, mobilat, utilat, este situat la 5 min metrou Titan si parc, **65.000 €;** ☎0732.135.471

1514. **Titan** metrou, semidec., et. 9/10, 52 mp, 1970, Cozla, confort 1, semidecomadat, gresie, faianta, parchet, termopan, acte ok, situat la 5 min metrou si parc, merita vazut, **55.000 €;** ☎0732.135.471

1515. **Titan** metrou, semidec., et. 4/4, 53 mp, 1984, Liviu Rebreanu, stradal, confort 1, semidec., gresie, faianta, parchet, termopane, usa metalica, geam la baie, instalatii schimbate, situat la 2 min. metrou Titan **58.000 €;** ☎0732.135.471

1516. **Titan** metrou, dec., et. 4/10, 1969, Titan intre Metrou si Policlinica pe Bdul Nicolae Grigorescu 2 ca. cf. 1 et. 4/10 circular, cu parchet in stare f. buna fara imbunatatiri, liber, bl civilizat zona superba parc, liber 64500 e, **64.500 €;** ☎0721.275.684

1517. **Titan** metrou, 1 Decembrie 1918, Prima casa, dec., et. 2/2, 58 mp, 2017, 58 mp Prima Casa apt 58 mp dec balcon et 2 centrala termica parchet gresie faianta obiecte sanitare noi apometre contor gaze racordat la utilitati constructie beton armat caramida phoroterm Pret 59900 e **59.900 €;** ☎0721.389.312

1518. **Titan** metrou, bloc nou, Prima Casa, comision 0 dec., et. 1/10, 38 mp, 2018, ap 2 cam. metrou Titan, Prima Casa, la cheie, cu termopane, gresie, faianta, parchet, usi interioare, centrala proprie. Finisajele la alegere bloc nou, direct dezvoltator, comision 0, **44.500 €;** ☎0770.187.743/ 0725.597.221 bogdan.p@star-construct.ro

1519. **Titan** N. Grigorescu Marului 2 camere dec., et. parter/3, 2018, proiect nou. Imobil nou, P+2E+M, predare martie 2019, 10 min. metrou N. Grigorescu, 12 min. metrou 1 Dec. 1918, cent. proprie, geam tripan, caramida, beton, polist. 10cm, la cheie (g, f, p, ob. san., usi), acc. Credit pc, ipotecar, cash, com. 0. **68.500 €;** ☎0770.254.985/ 0770.255.380 office@residencecity.ro

1520. **Titan** N. Grigorescu Marului studio proiect nou dec., et. parter/3, 2018, imobil nou, P+2E+M, predare martie 2019, 10 min. metrou N. Grigorescu/12 min. metrou 1 Dec. 1918, centr. proprie, geam tripan, caramida, beton, polist. 10 cm, la cheie(g, f, p, ob. san, usi), acc. Credit PC, ipotecar, cash, com. 0 **49.500 €;** ☎0770.254.985/ 0770.255.380 office@residencecity.ro

1521. **Titan** Ozana metrou 1 Decembrie 1918, finalizat, dec., et. 2/3, 48 mp, 2017, mutare rapida, metrou, 1 Decembrie 1918,apt 2 cam, 48 mp utili, complet dec., et 2/3, finisaje de calitate, centrala termica, balcon, loc parcare inclus, pret 52000 euro; **51.900 €;** ☎0741.430.423/ 0774.454.454

1522. **Titan** Pallady, 650 m de metrou, Prima Casa, 48 mp semidec., et. parter/11, 48 mp, 2018, Prima Casa ap. 2 cam 48 mp constructie 2018 centrala termica, calorifere, gresie, faianta, parchet obiecte sanitare noi, constructie beton armat, caramida Phoroterm racordat la utilitati **45.900 €;** ☎0721.389.312/ 0774.454.454 directconstructor@gmail.com

1523. **Titan** parc semidec., et. 9/10, 51 mp, 1970, Rotunda, Lunca Muresului, confort 1, semidec., vedere panoramica spre parc, gresie, faianta, parchet, termopane, usa metalica, situat la 7-8 min. metrou Titan, merita vazut **63.000 €;** ☎0732.135.471

1524. **Titan** Trapezului 2 camere direct dezvoltator dec., et. demisol/4, 51 mp, 2017, imobil nou, d+p+4e, finalizat, 8 min.metrou 1 Decembrie 1918, 10 min. N.Grigorescu, zona linistita, centrala proprie, geam tripan, polistiren 10 cm, la cheie, acc.doar cash, **52.500 €;** ☎0770.254.985/ 0770.255.380 office@residencecity.ro

1525. **Titan** Trapezului Malu Rosu, 2 camere, dec., et. demisol/4, 43 mp, 2017, imobil nou, D+P+4E, finalizat, 8 min. Metrou 1 Decembrie 1918, 10 min. N. Grigorescu, zona linistita, centrala proprie, geam tripan, polistiren 10cm, la cheie, caramida, beton, com. 0. Se poate inchide, acc. Doar cash **45.000 €;** ☎0770.254.985/ 0770.255.380 office@residencecity.ro

1526. **Titan** Trapezului, 2 camere, imobil nou, dec., et. demisol/4, 55 mp, 2017, dezvoltator imobil nou, D+P+4E, finalizat, 8 min. metrou 1 Decembrie 1918, 10 min. N. Grigorescu, zona linistita, 55 mpc, centrala proprie, geam Tripan, polistiren 10 cm, la cheie, acc. Doar cash **47.000 €;** ☎0770.254.985/ 0770.255.380 office@residencecity.ro

1527. **Titan,** dec., et. 3/10, 54 mp, 1977, 1 Decembrie 1918, piata Trapezului, Mega Image, chiar la metrou, bloc reabilitat, gresie, faianta, parchet, termopane, usa metalica, liber, toate actele **61.000 €;** ☎0732.135.471

1528. **Titan,** dec., et. 1/4, 57 mp, 1981, 2 camere dec., 57 mp, etaj1,1981, renovat, centrala termica, 2 balcoane, instalatii noi, parchet, gresie, faianta, termopane, langa 2 parcuri, National si IOR, 10 min metrou, cadastru, intabulare, **77.000 €;** ☎0749.131.838

1529. **Titan,** dec., et. 1/5, 52 mp, 2018, 2 camere, dec., bloc nou, finisaje de lux-acceptam credit bancar, **51.850 €;** ☎0743.777.700 cristina.carlan@rfccity.ro

1530. **Titan,** semidec., et. 4/4, 52 mp, 1984, 2 minute metrou si parc, semidec., gresie, faianta, parchet, termopane, usa metalica, geam la baie, instalatii schimbate, **58.000 €;** ☎0732.135.467

1531. **Titan,** dec., et. parter/2, 46 mp, 2018, acceptam creditul Prima Casa cu avans 5% !Apartamentul se vinde la cheie, cu gresie, faianta, parchet, usi interioare, centrala proprie. Finisajele vi le puteti alege daca rezervarea apartamentului; **53.900 €;** ☎0770.187.743/ 0725.597.221 bogdan.p@star-construct.ro

1532. **Titan,** dec., et. 5/13, 46 mp, 2010, apartament 2 camere, dec., 46 mp utili + 6 mp balcon inchis, bucatarie open space cu living. Se vinde complet mobilat si utilat. Loc de parcare in subteran si boxa incluse in pret, **79.900 €;** ☎0732.673.095 alexandru.bucur@residentialist.ro

1533. **Titan,** dec., et. 3/5, 88 mp, 2010, apartament deosebit 2 camere ce poate fi modificat usor in 3 camere cu o suprafata totala de 88 mp (73 utili, 15 mp balcon pe toata suprafata apartamentului). Camerele au o inaltime mare 2.8 m. **99.000 €;**

Imobiliare vânzări 2 CAMERE

1592. **Titan,** metrou 1 Decembrie 1918, sector 3, dec., et. 3/3, 70 mp, 2018, apartament 2 camere 69.59 mp utili, complet finisat si utilat cu centrala termica proprie, calorifere, obiecte sanitare, tamplarie PVC, geam termoizolant usa metalica, instalatii sanitare, **51.000 €;** ☎0770.450.450/ 0771.246.246 office@estimobiliar.ro

1593. **Titan,** metrou 1 Decembrie 1918, sector 3, dec., et. parter/3, 40 mp, 2014, apartament 2 camere dec., liber, mutare imediata, mobilat si utilat integral ca in poze, gresie, faianta, parchet, usi interior, usa metalica la intrare, centrala termica, termopan. **48.000 €;** ☎0770.450.450/ 0771.246.246 office@estimobiliar.ro

1594. **Titan,** metrou 1 Decembrie 1918, sector 3, dec., et. 3/5, 57 mp, 2018, apartament 2 camere, dec., 56.70 mp utili, complet finisat si utilat cu centrala termica proprie, calorifere, obiecte sanitare, tamplarie PVC, geam termoizolant usa metalica, instalatii sanitare. **56.700 €;** ☎0770.450.450/ 0771.246.246 office@estimobiliar.ro

1595. **Titan,** metrou 1 Decembrie 1918, sector 3, dec., et. 3/5, 59 mp, 2018, apartament 2 camere, dec., 58.90 mp utili, complet finisat si utilat cu centrala termica proprie, calorifere, obiecte sanitare, tamplarie PVC, geam termoizolant usa metalica, instalatii sanitare. **58.900 €;** ☎0770.450.450/ 0771.246.246 office@estimobiliar.ro

1596. **Titan,** metrou 1 Decembrie 1918, sector 3, dec., et. 1/5, 45 mp, 2018, direct dezvoltator, comision 0, apartamente cu 2 camere, dec.e,cu suprafete intre 45 mp si 62 mp, la cheie: usa metalica, usi interior, gresie, faianta, parchet, termopan, centrala, calorifere, **45.200 €;** ☎0770.450.450/ 0771.246.246 office@estimobiliar.ro

1597. **Titan,** metrou apartament finalizat mutare rapida semidec., et. 1/11, 48 mp, 2018, apartament de 2 camere langa metrou Nicolae Teclu disponibil imediat aflat in complex nou si modern in apropiere de mari centre comerciale Metro, Ikea, Auchan, **53.500 €;** ☎0741.430.423/ 0774.454.454

1598. **Titan,** metrou Grigorescu (1 minut metrou) dec., et. 9/10, 53 mp, 1972, stradal pe Camil Ressu, confort 1, dec., situat la etajul 9/10, suprafata de 53 mp. constructie 1972, semimobilat, utilat, zona verde, bloc reabilitat, intabulat, liber, **61.900 €;** ☎021.231.23.18/ 0731.144.159

1599. **Titan,** metrou Nicolae Grigorescu, dec., et. 3/10, 1976, 3/10, dec., gresie, faianta, parchet, termopan, usa metalica, toate actele, acc credit, vecinatati: 1 Decembrie 1918, Theodor Pallady, Postavarului, scoli, gradinite, acces facil mijloace transport **48.000 €;** ☎0787.602.251

1600. **Titan,** metrou Nicolae Grigorescu, sector 3 dec., et. 2/3, 57 mp, 2018, apartament 2 camere 50.95 mp utili, complet finisat si utilat cu centrala termica proprie, calorifere, obiecte sanitare, tamplarie PVC, geam termoizolant usa metalica, instalatii sanitare, **66.400 €;** ☎0770.450.450/ 0771.246.246 office@estimobiliar.ro

1601. **Titan,** metrou Nicolae Grigorescu, sector 3 dec., et. 2/3, 52 mp, 2018, apartament 2 camere 52.02 mp utili, complet finisat si utilat cu centrala termica proprie, calorifere, obiecte sanitare, tamplarie PVC, geam termoizolant usa metalica, instalatii sanitare, **60.700 €;** ☎0770.450.450/ 0771.246.246 office@estimobiliar.ro

1602. **Titan,** metrou, dec., et. 8/10, 54 mp, 1970, Liviu Rebreanu, confort 1, dec., fara imbunatatiri, situat la 2 min. metrou, merita vazut **61.000 €;** ☎0732.135.471

1603. **Titan,** metrou, policlinica Titan semidec., et. 9/10, 50 mp, 1970, cf. 1, semidec., 9/10, gresie, faianta, parchet, termopan, usa metalica, toate actele, acc credit, vecinatati: Nicolae Grigorescu, Liviu Rebreanu, Theodor Pallady, Constantin Brancusi, Parc IOR, Postavarul **54.900 €;** ☎0787.602.251

1604. **Titan,** Minis, parter din 4 confort 1, cu balcon imbunatatiri gresie faianta parchet termopan. Blocul este plasat in zona verde. Se accepta credit **59.000 €;** ☎0723.602.926/ 0741.107.824 office@amdf-imobiliare.ro

1605. **Titan,** N Grigorescu, dec., et. 9/10, 67 mp, 1972, apartament 2 camere foarte spatios, 67 mp, dec., geam la baie, bloc reabilitat termic. **62.000 €;** ☎0735.229.832

1606. **Titan,** N. Grigorescu 2 camere cu curte, dec., et. parter/3, 59 mp, 2018, proiect nou, imobil nou, P+2E+M, predare martie 2019, 10 min. metrou N. Grigorescu/12 min. metrou 1 Dec. 1918, centr. proprie, geam tripan, caramida, beton, polist. 10 cm, la cheie (g, f, p, ob. san., usi), acc. Credit pc, ipotecar, cash. **48.000 €;** ☎07702549850/ 0770.255.380 office@residencecity.ro

1607. **Titan,** N. Grigorescu 2 camere, ideal prima casa, dec., et. 3/3, 65 mp, 2018, apartament 2 camere Titan metrou Nicolae Grigorescu situat la mansarda, confort 1, dec., cu o suprafata utila de 64,20 mp intr-un ansamblu situat in zona de est a capitalei. **54.570 €;** ☎0756.565.565/ 0731.169.114 office@titanul-nou.ro

1608. **Titan,** N. Grigorescu, 2 camere, Ideal Prima Casa, dec., et. parter/2, 47 mp, 2017, apartament 2 camere Studio Titan metrou Nicolae Grigorescu situat la parter/2, confort 1, dec. cu o suprafata utila de 44,25 mp + logie 2,25 mp intr-un ansamblu situat in zona de est a capitalei **48.250 €;** ☎0756.565.565/ 0731.169.114 office@titanul-nou.ro

1609. **Titan,** N. Grigorescu, 2 camere, ideal prima casa, dec., et. 3/3, 65 mp, 2017, apartament 2 camere Titan metrou Nicolae Grigorescu situat la mansarda, confort 1, dec. , cu o suprafata utila de 64,95 mp intr-un ansamblu situat in zona de est a capitalei. **55.200 €;** ☎0756.565.565/ 0731.169.114 office@titanul-nou.ro

1610. **Titan,** Nicolae Grigorescu, dec., et. 3/3, 78 mp, 2017, 2017, etajul 3 (mansarda inalta), posibilitate de personalizare parchet, gresie, faianta, centrala termica proprie, termopan, balcon, lift, la 12 minute de mers pe jos de statia de metrou 1 Decembrie 1918 **69.500 €;** ☎0742.885.801/ 0765.967.647 office@imobiliarebucuresti-ilfov.ro

1611. **Titan,** Ozana, dec., et. 2/11, 38 mp, 2018, apartament cu 2 camere, constructie noua, situat la etajul 2 din 11 niveluri, foarte aproape de bulevard si metrou 1 Decembrie, cu o suprafata de 38, 3 mp, predare la cheie, se accepta si prima casa. **44.500 €;** ☎0726.904.451 georgiana.l@star-construct.ro

1612. **Titan,** Ozana, 1 Decembrie, dec., et. 1/5, 59 mp, 2018, direct dezvoltator, ap 2 cam dec, 59 mp utili, centrala termica proprie, finisaje premium la alegere, se accepta si credit prima casa, pozele sunt cu titlu de prezentare, 10 min pana la metrou, comision 0. **58.900 €;** ☎0738.155.810 gabi@activeestate.ro

1613. **Titan,** Ozana, Metrou 1 Decembrie 1918 finalizat dec., et. 4/4, 57 mp, 2018, apartament 2 camere, dec., 56,6 mp utili, complet finisat si utilat cu centrala termica proprie, calorifere, obiecte sanitare, tamplarie PVC, geam termoizolant usa metalica, instalatii sanitare, **58.900 €;** ☎0770.450.450/ 0771.246.246 office@estimobiliar.ro

1614. **Titan,** Ozana, metrou 1 Decembrie 1918, sector 3 dec., et. 4/5, 53 mp, 2018, apartament 2 camere 52.95 mp utili, complet finisat si utilat cu centrala termica proprie, calorifere, obiecte sanitare, tamplarie PVC, geam termoizolant usa metalica, instalatii sanitare, **50.300 €;** ☎0770.450.450/ 0771.246.246 office@estimobiliar.ro

1615. **Titan,** Ozana, metrou 1 Decembrie 1918, sector 3, dec., et. parter/3, 49 mp, 2018, apartament 2 camere 48.19 mp utili, complet finisat si utilat cu centrala termica proprie, calorifere, obiecte sanitare, tamplarie PVC, geam termoizolant usa metalica, instalatii sanitare, **43.500 €;** ☎0770.450.450/ 0771.246.246 office@estimobiliar.ro

1616. **Titan,** Ozana, metrou 1 Decembrie 1918, sector 3, dec., et. 3/5, 56 mp, 2018, apartament 2 camere 55.30 mp utili, complet finisat si utilat cu centrala termica proprie, calorifere, obiecte sanitare, tamplarie PVC, geam termoizolant usa metalica, instalatii sanitare, **55.300 €;** ☎0770.450.450/ 0771.246.246 office@estimobiliar.ro

1617. **Titan,** Ozana, Metrou 1 Decembrie 1918, sector 3, dec., et. 1/5, 56 mp, 2018, apartament 2 camere 55.75 mp utili, complet finisat si utilat cu centrala termica proprie, calorifere, obiecte sanitare, tamplarie PVC, geam termoizolant usa metalica, instalatii sanitare, **55.750 €;** ☎0770.450.450/ 0771.246.246 office@estimobiliar.ro

1618. **Titan,** Ozana, metrou 1 Decembrie 1918, sector 3, dec., et. 1/3, 58 mp, 2018, apartament 2 camere 57.75 mp utili, complet finisat si utilat cu centrala termica proprie, calorifere, obiecte sanitare, tamplarie PVC, geam tripan, usa metalica, instalatii sanitare, **51.000 €;** ☎0770.450.450/ 0771.246.246 office@estimobiliar.ro

1619. **Titan,** Ozana, metrou 1 Decembrie 1918, sector 3, dec., et. 3/5, 61 mp, 2018, apartament 2 camere 60.70 mp utili, complet finisat si utilat cu centrala termica proprie, calorifere, obiecte sanitare, tamplarie PVC, geam termoizolant usa metalica, instalatii sanitare, **57.600 €;** ☎0770.450.450/ 0771.246.246 office@estimobiliar.ro

1620. **Titan,** Ozana, metrou 1 Decembrie 1918, sector 3, dec., et. 1/3, 64 mp, 2018, apartament 2 camere 63.19 mp utili, complet finisat si utilat cu centrala termica proprie, calorifere, obiecte sanitare, tamplarie PVC, geam Tripan, usa metalica, instalatii sanitare, **56.000 €;** ☎0770.450.450/ 0771.246.246 office@estimobiliar.ro

1621. **Titan,** Ozana, metrou 1 Decembrie 1918, sector 3, dec., et. 3/3, 80 mp, 2018, apartament 2 camere 79.19 mp utili, complet finisat si utilat cu centrala termica proprie, calorifere, obiecte sanitare, tamplarie PVC, geam termoizolant usa metalica, instalatii sanitare, **55.000 €;** ☎0770.450.450/ 0771.246.246 office@estimobiliar.ro

1622. **Titan,** Ozana, metrou 1 Decembrie 1918, sector 3, dec., et. parter/5, 51 mp, 2018, apartament 2 camere, 50.10 mp utili, complet finisat si utilat cu centrala termica proprie, calorifere, obiecte sanitare, tamplarie PVC, geam termoizolant usa metalica, instalatii sanitare, **50.100 €;** ☎0770.450.450/ 0771.246.246 office@estimobiliar.ro

1623. **Titan,** Ozana, Metrou 1 Decembrie 1918, sector 3, dec., et. 5/5, 46 mp, 2018, apartament 2 camere, 45.20 mp utili, complet finisat si utilat cu centrala termica proprie, calorifere, obiecte sanitare, tamplarie PVC, geam termoizolant usa metalica, instalatii sanitare, **45.200 €;** ☎0770.450.450/ 0771.246.246 office@estimobiliar.ro

1624. **Titan,** Ozana, metrou 1 Decembrie 1918, sector 3, dec., et. 3/5, 58 mp, 2018, apartament 2 camere, dec., 56.70 mp utili, complet finisat si utilat cu centrala termica proprie, calorifere, obiecte sanitare, tamplarie PVC, geam termoizolant usa metalica, instalatii sanitare. **57.450 €;** ☎0770.450.450/ 0771.246.246 office@estimobiliar.ro

1625. **Titan,** Ozana, oferta apartament 2 camere, dec., et. 4/5, 49 mp, 2018, vand apartament 2 camere, dec., 49 mp in vecinatatea statiei de metrou 1 Decembrie 1918(12 min.). Apartamentul se vinde dotat cu finisaje de inalta calitate; **48.500 €;** ☎0737.811.000 ruxandra@zonadesud.ro

1626. **Titan,** Ozana, Pallady, metrou 1 Decembrie 1918 dec., et. 1/4, 63 mp, 2018, apartament 2 camere 50.95 mp utili, complet finisat si utilat cu centrala termica proprie, calorifere, obiecte sanitare, tamplarie PVC, geam termoizolant usa metalica, instalatii sanitare, **52.000 €;** ☎0770.450.450/ 0771.246.246 office@estimobiliar.ro

1627. **Titan,** Ozana, Pallady, metrou 1 Decembrie 1918 dec., et. 4/4, 57 mp, 2018, apartament 2 camere 50.95 mp utili, complet finisat si utilat cu centrala termica proprie, calorifere, obiecte sanitare, tamplarie PVC, geam termoizolant usa metalica, instalatii sanitare, **49.990 €;** ☎0770.450.450/ 0771.246.246 office@estimobiliar.ro

1628. **Titan,** Ozana, Pallady, Metrou 1 Decembrie 1918 dec., et. 4/5, 57 mp, 2018, apartament 2 camere 56.10 mp utili, complet finisat si utilat cu centrala termica proprie, calorifere, obiecte sanitare, tamplarie PVC, geam termoizolant usa metalica, instalatii sanitare; **56.100 €;** ☎0770.450.450/ 0771.246.246 office@estimobiliar.ro

1629. **Titan,** Ozana, Pallady, metrou 1 Decembrie 1918 dec., et. 3/4, 59 mp, 2018, apartament 2 camere 58.14 mp utili, complet finisat si utilat cu centrala termica proprie, calorifere, obiecte sanitare, tamplarie PVC, geam termoizolant usa metalica, instalatii sanitare, **51.500 €;** ☎0770.450.450/ 0771.246.246 office@estimobiliar.ro

1630. **Titan,** Ozana, Pallady, metrou 1 Decembrie 1918 dec., et. 2/4, 59 mp, 2018, apartament 2 camere 58.20 mp utili, complet finisat si utilat cu centrala termica proprie, calorifere, obiecte sanitare, tamplarie PVC, geam termoizolant usa metalica, instalatii sanitare, **52.500 €;** ☎0770.450.450/ 0771.246.246 office@estimobiliar.ro

1631. **Titan,** Ozana, Pallady, Metrou 1 Decembrie 1918 dec., et. parter/5, 50 mp, 2018, apartament 2 camere, 49.65 mp utili, complet finisat si utilat cu centrala termica proprie, calorifere, obiecte sanitare, tamplarie PVC, geam termoizolant usa metalica, instalatii sanitare, **49.650 €;** ☎0770.450.450/ 0771.246.246 office@estimobiliar.ro

1632. **Titan,** Ozana, Pallady, Metrou 1 Decembrie 1918 dec., et. parter/5, 50 mp, 2018, apartament 2 camere, 49.85 mp utili, complet finisat si utilat cu centrala termica proprie, calorifere, obiecte sanitare, tamplarie PVC, geam termoizolant usa metalica, instalatii sanitare, **49.850 €;** ☎0770.450.450/ 0771.246.246 office@estimobiliar.ro

1633. **Titan,** Ozana, Pallady, Metrou 1 Decembrie 1918 dec., et. parter/5, 50 mp, 2018, apartament 2 camere, 50.00 mp utili, complet finisat si utilat cu centrala termica proprie, calorifere, obiecte sanitare, tamplarie PVC, geam termoizolant usa metalica, instalatii sanitare, **50.000 €;** ☎0770.450.450/ 0771.246.246 office@estimobiliar.ro

1634. **Titan,** Ozana, Pallady, Metrou 1 Decembrie 1918 dec., et. 2/5, 57 mp, 2018, apartament 2 camere, 57.00 mp utili, complet finisat si utilat cu centrala termica proprie, calorifere, obiecte sanitare, tamplarie PVC, geam termoizolant usa metalica, instalatii sanitare **57.000 €;** ☎0770.450.450/ 0771.246.246 office@estimobiliar.ro

1635. **Titan,** Ozana, Pallady, Metrou 1 Decembrie 1918 dec., et. 3/5, 2018, apartament 2 camere, 58.35 mp utili, complet finisat si utilat cu centrala termica proprie, calorifere, obiecte sanitare, tamplarie PVC, geam termoizolant usa metalica, instalatii sanitare **58.350 €;** ☎0770.450.450/ 0771.246.246 office@estimobiliar.ro

1636. **Titan,** Pallady dec., et. 2/3, 66 mp, 2018, Direct Dezvoltator, Titan, Pallady, 2 camere finisaje premium, gresie, faianta import Italia, tamplarie pvc Salamander 7 camere, usi tip Pinum, Comision zero; **59.000 €;** ☎0745.572.057

1637. **Titan,** Pallady dec., et. 3/3, 45 mp, 2018, Direct Dezvoltator, Titan, Pallady, 2 camere finisaje premium, gresie, faianta import Italia, tamplarie pvc Salamander 7 camere, usi tip Pinum, Comision zero; **40.900 €;** ☎0745.572.057

1638. **Titan,** Pallady, dec., et. 1/3, 2018, apartament 2 camere, vanzare fara comision, direct de la constructor, la cheie, cu gresie, faianta, parchet, centrala termica si calorifere, obiecte sanitare incluse in pret. Accept si credit bancar, **48.900 €;** ☎0741.430.423/ 0774.454.454 directconstructor@gmail.com

1639. **Titan,** Pallady, dec., et. parter/10, 32 mp, 1977, cf. 2, balcon, bloc anvelopat, parchet, termopan, usa metalica, liber, cadastru si intabulare, negociabil, **45.000 €;** ☎0722.950.122

1640. **Titan,** Pallady, dec., et. 1/3, 58 mp, 2018, direct dezvoltator, Titan, Pallady, constructie 2018, 2 camere dec.e etaj 1 /3 finisaje premium, gresie, faianta import Italia, tamplarie pvc Salamander 7 camere, usi tip Pinum, Comision zero; **53.900 €;** ☎0745.572.057

1641. **Titan,** Pallady, dec., et. 1/3, 66 mp, 2018, direct dezvoltator, Titan, Pallady, constructie 2018, 2 camere dec.e parter /3 finisaje premium, gresie, faianta import Italia, tamplarie pvc Salamander 7 camere, usi tip Pinum, Comision zero **61.500 €;** ☎0745.572.057

1642. **Titan,** Pallady, dec., et. parter/3, 72 mp, 2018, direct dezvoltator, Titan, Pallady, constructie 2018, 2 camere dec.e parter /3 finisaje premium, gresie, faianta import Italia, tamplarie pvc Salamander 7 camere, usi tip pinum, comision zero, **51.000 €;** ☎0745.572.057

1643. **Titan,** Pallady, dec., et. parter/3, 147 mp, 2018, direct dezvoltator, Titan, Pallady, constructie 2018, 2 camere dec.e parter /3 finisaje premium, gresie, faianta import Italia, tamplarie pvc Salamander 7 camere, usi tip Pinum, comision zero, **59.000 €;** ☎0745.572.057

1644. **Titan,** Pallady, Auchan, apartament finalizat, et. 1/4, 55 mp, 2018, imobil aflat in spatele magazinului Auchan de pe bulevardul 1 Decembrie 1918 in apropiere de scoli, gradinite, centre comerciale si alte puncte de interes. **53.300 €;** ☎0741.430.423/ 0774.454.454

1645. **Titan,** Pallady, metrou Nicolae Teclu 700 m semidec., 48 mp, 2018, ap se afla in Titan, Pallady, sector 3, la doar 700 m de statia de metrou, apartamentul poate fi accesat pe strazi cu trotuare si iluminat public stradal, printr-o zona de constructii locuite; **50.925 €;** ☎0741.430.423/ 0774.454.454

1646. **Titan,** Pallady, prima casa, exclus agentii dec., et. 1/4, 59 mp, 2017, Ap 2 cam, dec, finisaje de lux, loc de parcare, toate utilitatile, centrala termica pe gaz, apropape metrou, vedere mixta, bloc din caramida, izolatie de 10 cm, **55.000 €;** ☎0774.075.876/ 0771.789.644

1647. **Titan,** Parc IOR, dec., et. 2/10, 52 mp, 1968, Titan, parc IOR, apartament 2 camere, dec., etaj 2/10, suprafata 52 mp, langa scoala Hamburg, bloc reabilitat, cadastru, intabulare, liber, **68.000 €;** ☎0722.573.232/ 0722.359.898 office@interpartes.ro

1648. **Titan,** Park Lake, dec., et. parter/10, 53 mp, 1968, vand apartament 2 camere, vis-a-vis de Mall Park Lake, confort 1 dec., 53 mp, parter/10, usa metalica, termopan, contorizat. Apartament liber, necesita renovare. Pretul nu este negociabil **60.000 €;** ☎0727.577.206

1649. **Titan,** Policlinica Titan, Cozla 3, semidec., et. 1/9, 51 mp, 1963, Titan Policlinica, str Cozla, 2 camere proprietar, semidec., confort 1, suprafata 51 mp, zona foarte buna, 1/10, renovat total, bucatarie noua, electrocasnice noi, 5 min parc IOR, metrou, Scoala 195. **63.500 €;** ☎0763.116.655 alexe.construct@gmail.com

1650. **Titan,** Prisaca Dornei, dec., et. 7/10, 54 mp, 1974, confort 1, dec., zona parcului Titanii din Titan, renovat, gresie, faianta, parchet, termopan, usa metalica, aer conditionat, instalatii schimbate.Orice fel de credit! Pret negociabil; **65.000 €;** ☎0726.904.451 georgiana.l@star-construct.ro

1651. **Titan,** Rebreanu, Lidl, 2 camere semidec., et. 4/4, 44 mp, 1975, **56.000 €;** ☎0740.180.180 office@casadecasa.ro

1652. **Titan,** Rucar semidec., et. 10, 50 mp, 1974, Apartament 2 camere, in bloc reabilitat, cu contoare pentru apa, repartitoare si contoare pentru gaze, parchet, camara si debara, baia are aerisire directa, balcon inchis, bloc civilizat, urgent, **56.000 €;** ☎0770.357.727 contact@mihaimanica.ro

1653. **Titan,** Th.Pallady, dec., et. 1/5, 52 mp, 2018, dezvoltator, ap 2 cam, constructie beton, caramida, izolat polistiren 10 cm exterior, predat la cheie, finisaje la alegere, lift, g, f, p, t, um, ct. Credit; **46.900 €;** ☎0731.510.854 ionut.epure@zonadesud.ro

1654. **Titan,** Th.Pallady, metrou 1 Decembrie 1918, dec., et. 2/5, 59 mp, 2018, dezvolator, ap cu 2 cam, decomanda, 59 mp, finisaje la alegere, constructie beton, caramida, aproape de centrele comerciale, se accepta si credit, detalii la telefon; **53.000 €;** ☎073888285 iulian.tanasie@zonadesud.ro

1655. **Titan,** Theodor Pallady, dec., et. 2/5, 60 mp, 2018, direct dezvoltator, ap cu 2 cam , constructie beton, caramida, izolat polistiren 10 cm, finisaje la alegere, tripan, g, f, p, t, um, ct. Apartament predat la cheie, se accepta credit, lift, interfon **53.000 €;** ☎0731.510.854 ionut.epure@zonadesud.ro

1656. **Titan,** Theodor Pallady, dec., et. 1/4, 55 mp, 2018, Theodor Pallady, credit prima casa, ap 2 camere dec., geam la baie, finalizare 2018 iunie, finisafe la alegere. **52.900 €;** ☎0726.895.400

1657. **Titan,** Theodor Pallady, Ozana, dec., et. demisol/2, 40 mp, 2018, 2 camere tip studio, zona linistita, apropiere mijloace de transport, regim inaltime d+p+2. **31.600 €;** ☎0722.468.349 daniel.iancu@yahoo.com

1658. **Titan,** Theodor Pallady, Ozana, dec., et. 1/5, 53 mp, 2018, vand apartament 2 camere open space, in vecinatatea statiei de metrou 1 Decembrie 1918 (12 min). **48.500 €;** ☎0737.811.000 ruxandra@zonadesud.ro

1659. **Titan,** Theodor Pallady, promotia lunii iunie dec., et. parter/5, 52 mp, 2018, apartament 2 camere,spatios, dec., situat in zona Ozana, intr un bloc cu regim mic de inaltime, P+5, zona linistita , acces rapid cu mijloacele de transport, 10 min metrou 1 Decembrie, **47.700 €;** ☎0722.468.349 daniel.iancu@yahoo.com

1660. **Titan,** Trapezului, dec., et. 3/10, 42 mp, 1977, proprietar vand ap. 2 cam., cf. 2, renovat, gresie, faianta, termopan, centrala, usi schimbate, bloc reabilitat, balcon, loc parcare, etc, disc., **51.500 €;** ☎0785.258.875

1661. **Titan,** Victor Brauner, dec., et. 3/7, 67 mp, 2017, apartament nou de vanzare, cu 2 camere dec.e, cu o suprafata construita 67 mp. Finisaje la alegerea clientului, comision 0, **64.000 €;** ☎0725.985.760 cristina.matei@metropolitanresidence.ro

1662. **Titanul** Nou 2 camere ideal prima casa dec., et. 2/2, 43 mp, 2018, apartament 2 camere dec. situat intr-un ansamblu rezidential cu un regim de inaltime de P+2E, avand ca termen de finalizare sfarsitul anului 2018 si o suprafata de 53,54 mp; **43.000 €;** ☎0756.565.565/ 0731.169.114 office@titanul-nou.ro

1663. **Titanul** Nou 2 camere, ideal prima casa, dec., et. 1/5, 52 mp, 2018, apartament 2 camere dec. situat intr-un ansamblu rezidential cu un regim de inaltime de P+5E, avand ca termen de finalizare anul 2018, disponibil la etajul 1 , avand o suprafata utila de 51,80 mp; **53.000 €;** ☎0756.565.565/ 0731.169.114 office@titanul-nou.ro

1664. **Titanul** Nou Fetesti, 2 camere, ideal Prima Casa, dec., et. 2/5, 52 mp, 2017, apartament 2 camere dec. situat intr-un ansamblu rezidential cu un regim de inaltime de P+5E avand ca termen de finalizare aprilie 2018, disponibil la etajul 2, avand o suprafata utila de 52 mp **55.000 €;** ☎0756.565.565/ 0731.169.114 office@titanul-nou.ro

1665. **Titanul** Nou Fetesti, 2 camere, Ideal Prima Casa, dec., et. 3/5, 57 mp, 2018, apartament 2 camere dec. situat intr-un ansamblu rezidential cu un regim de inaltime de p+5e, avand ca termen de finalizare anul 2019, disponibil la etajul 3, avand o suprafata utila de 52 mp, **62.000 €;** ☎0756.565.565/ 0731.169.114 office@titanul-nou.ro

1666. **Titanul** Nou Theodor Pallady, 2 camere dec., et. 1/2, 60 mp, 2018, apartament 2 camere dec. situat intr-un ansamblu rezidential cu un regim de inaltime de P+2E, avand ca termen de finalizare sfarsitul anului 2018, cu o suprafata totala de 69,92 mp **56.400 €;** ☎0756.565.565/ 0731.169.114 office@titanul-nou.ro

1667. **Titanul** Nou Theodor Pallady, 2 camere dec., dec., et. 2/2, 45 mp, 2018, apartament 2 camere dec. situat intr-un ansamblu rezidential cu un regim de inaltime de P+2E, avand ca termen de finalizare sfarsitul anului 2018, avand o suprafata totala de 53.08 mp **42.700 €;** ☎0756.565.565/ 0731.169.114 office@titanul-nou.ro

1668. **Titanul** Nou Theodor Pallady, 2 camere dec., dec., et. 2/2, 49 mp, 2018, apartament 3 camere dec. situat intr-un ansamblu rezidential cu un regim de inaltime de P+5E, avand ca termen de finalizare sfarsitul anului 2018, cu o suprafata totala de 56,46 mp **45.900 €;** ☎0756.565.565/ 0731.169.114 office@titanul-nou.ro

1669. **Titanul** Nou, 2 camere, dec., dec., et. parter/2, 48 mp, 2018, apartament 2 camere dec. situat intr-un ansamblu rezidential cu un regim de inaltime de p+2e, avand ca termen de finalizare sfarsitul anului 2018 si o suprafata totala de 55,69 mp, **55.700 €;** ☎0756.565.565/ 0731.169.114 office@titanul-nou.ro

1670. **Titanul** Nou, 2 camere, ideal Prima Casa dec., et. parter/2, 52 mp, 2018, apartament 2 camere dec. situat intr-un ansamblu rezidential cu un regim de inaltime de P+5E, avand ca termen de finalizare sfarsitul anului 2018, **63.400 €;** ☎0756.565.565/ 0731.169.114 office@titanul-nou.ro

1671. **Titanul** Nou, 2 camere, Ideal Prima Casa, dec., et. 1/2, 57 mp, 2018, apartament 2 camere dec. situat intr-un ansamblu rezidential cu un regim de inaltime de P+2E, avand ca termen de finalizare sfarsitul anului 2018, cu o suprafata totala de 68,10 mp **53.900 €;** ☎0756.565.565/ 0731.169.114 office@titanul-nou.ro

1672. **Titanul** Nou, 2 camere, ideal Prima Casa, dec., et. 1/2, 49 mp, 2018, apartament 3 camere dec. situat intr-un ansamblu rezidential cu un regim de inaltime de p+2e, avand ca termen de finalizare sfarsitul anului 2018 si o suprafata totala de 56,74 mp, **46.000 €;** ☎0756.565.565/ 0731.169.114 office@titanul-nou.ro

1673. **Titanul** Nou, 2 camere, ideal Prima Casa, dec., et. 2/2, 41 mp, 2018, apartament 2 camere dec. situat intr-un ansamblu rezidential cu un regim de inaltime de P+2E, avand ca termen de finalizare sfarsitul anului 2018, cu o suprafata totala de 47,27 mp **40.300 €;** ☎0756.565.565/ 0731.169.114 office@titanul-nou.ro

1674. **Titanul** Nou, 2 camere, Ideal Prima Casa, dec., et. 2/2, 54 mp, 2018, apartament 2 camere dec. situat intr-un ansamblu rezidential cu un regim de inaltime de P+2E, avand ca termen de finalizare sfarsitul anului 2018, cu o suprafata totala de 62,51 mp **51.000 €;** ☎0756.565.565/ 0731.169.114 office@titanul-nou.ro

1675. **Titanul** Nou, Fetesti, 2 camere, ideal prima casa, dec., et. 1/5, 52 mp, 2018, apartament 2 camere dec. situat intr-un ansamblu rezidential cu un regim de inaltime de P+5E, avand ca termen de finalizare anul 2019, disponibil la etajul 1, avand o suprafata utila de 49 mp. **57.000 €;** ☎0756.565.565/ 0731.169.114 office@titanul-nou.ro

1676. **Titanul** Nou, Metrou 1 Decembrie 1918 dec., et. 2/5, 58 mp, 2018, apartament 2 camere, 57.80 mp utili, complet finisat si utilat cu centrala termica proprie, calorifere, obiecte sanitare, tamplarie PVC, geam termoizolant usa metalica, instalatii sanitare, **57.800 €;** ☎0770.450.450/ 0771.246.246 office@estimobiliar.ro

1677. **Titanul** Nou, Theodor Pallady, Vitioara, dec., et. 1/3, 58 mp, 2018, apartamente cu 2 camere dec.e cu suprafate de 44 mp, 50 mp, 52 mp, 59 mp, 63 mp situate la Parter si etajele 1, 2, intr-un ansamblu rezidential cu un regim de inaltime p+2e, **48.000 €;** ☎0756.565.565/ 07311699114 office@titanu-nou.ro

1678. **Titanul** Nou, Theodor Pallady, direct dezvoltator dec., et. 3/4, 57 mp, 2018, apartament 2 camere dec. cu 2 balcoane, cu o suprafata utila totala de 56,52 mp, situat la Parter si la etajele 1, 2, 3, 4, intr-un ansamblu rezidential cu un regim de inaltime DS+P+4E, **53.100 €;** ☎0756.565.565/ 0731.169.114 office@titanu-nou.ro

1679. **Titanul** Nou, Theodor Pallady, direct dezvoltator dec., et. 2/4, 45 mp, 2018, apartament 2 camere dec. cu bucatarie open space cu o suprafata utila de 45,53 mp, situat la Parter si etajele 1, 2, 3, 4, intr-un ansamblu rezidential cu un regim de inaltime DS+P+4E, **43.300 €;** ☎0756.565.565/ 0731.169.114 office@titanu-nou.ro

1680. **Titanul** Nou, Theodor Pallady, direct dezvoltator dec., et. 2/4, 65 mp, 2018, apartament 2 camere dec. cu o suprafata utila de 64,84 mp, situat la Parter si etajele 1, 2, 3, 4, intr-un ansamblu rezidential cu un regim de inaltime ds+p+4e; **59.800 €;** ☎0756.565.565/ 0731.169.114 office@titanu-nou.ro

1681. **Titanul** Nou, Theodor Pallady, direct dezvoltator dec., et. 1/4, 57 mp, 2017, apartament 2 camere situat la etajele 1, 2, 3, 4, cu o suprafata de 56,20 mp, cu terasa si 2 balcoane, situat intr-un imobil intim cu un regim de inaltime de P+4E, cu un total de 17 apartamente. **54.900 €;** ☎0731.169.114/ 0756.565.565 office@titanul-nou.ro

1682. **Titanul** Nou, Theodor Pallady, direct dezvoltator, dec., et. 4/4, 55 mp, 2018, apartament 2 camere, dec., disponibil la etajul 4 modern si spatios, in imobil nou, situat intr-un ansamblu rezidential cu un regim de inaltime de P+4E; **51.000 €;** ☎0756.565.565/ 0731.169.114 office@titanu-nou.ro

1683. **Trapezului** dec., et. 3/10, 42 mp, 1977, proprietar vand apartament cu 2 cam. cf. 2, cu balcon, et. 3/10, dec., renovat recent cu g, f, termopan, um, centrala, p, etc 5 min. de metrou 1 Decembrie 1918, accepta credit parcare pret 51500 euro disc **51.500 €;** ☎0785.258.875 ionescupetre9@yahoo.com

1684. **Trapezului** metrou 1 Decembrie 1918, ap. dec. 50 mp dec., et. parter/2, 50 mp, 2017, Prima Casa Trapezului, ap. 2 cam dec 50 mp metrou 1 Decembrie 1918, constructie 2017 centrala termica, calorifere, parchet, gresie, faianta obiecte sanitare noi racordat la utilitati Pret cu TVA **53.900 €;** ☎0721.389.312

1685. **Trapezului,** dec., et. 2/2, 57 mp, 2018, acceptam Prima Casa, apartament nou, balacon mare, bucatarie inchisa, strada cu trafic redus, se preda la cheie, zona linistita, piata, supermarketuri, metrou la 14 min, comision 0, direct dezvoltor. **57.050 €;** ☎0770.187.743 bogdan.p@star-construct.ro

1686. **Trapezului,** semidec., 61 mp, 2017, imobil nou, ds+p+3e+m, modern, direct dezvoltator, accept credit bancar/ ipotecar, finalizare 2018, 10 min. metrou, finisaje la alegere, centrala proprie, geam Tripan, **49.900 €;** ☎0758.234.495 rusu.c@vbi.ro

1687. **Trapezului,** dec., et. 2/2, 58 mp, 2018, vanzare apartament cu 2 camere, la etajul 2 din 2 etaje cu pod, bloc nou, predare la cheie, gresie, faianta, parchet, termopan, usa metalica, centrala termica.Se accepta prima casa, comision 0, **60.900 €;** ☎0726.904.451 georgiana.l@star-construct.ro

1688. **Trapezului,** metrou 1 Dec 1918, mutare rapida dec., et. parter/2, 53 mp, 2018, Piata Trapezului, metrou 1 Decembrie 1918 Prima Casa ap. 2 cam dec 53 mp constructie 2018 centrala termica, parchet, gresie, faianta, obiecte sanitare, racordat la utilitati. Pret 57.900 cu tva, **57.900 €;** ☎0741.430.423/ 0774.454.454

1689. **Trapezului,** Metrou 1 Decembrie - Rezidential, dec., et. 2/3, 55 mp, 2018, comision 0 - mutare imediata - Bloc finalizat din toate punctele de vedere. Constructie Impecabila. Finisaje moderne, centrala termica, usa metalica. Vecinatati: RATB, Metrou 1 Decembrie, scoli s.a.; **66.000 €;** ☎0725.597.221

1690. **Trapezului,** Titan, semidec., et. 2/3, 49 mp, 2018, imobil nou, direct dezvoltator, accept credit bancar/ ipotecar, 10 min. metrou, finisaje la alegere, centrala proprie, geam Tripan, finalizare 2018, TVA 5% inclus, comision 0, **53.900 €;** ☎0758.234.495 rusu.c@vbi.ro

1691. **Trapezului,** Vitioara, dec., et. 1

Imobiliare vânzări 3 CAMERE

1752. **Zona** de Nord, Complex Rezidential, dec., et. 1/4, 52 mp, 2018, zona de nord ap 2 cam, dec., spatios, terasa, centrala proprie, finisaje lux, incalzire pardoseala, videointerfon, lift, spatii verzi, parcari, paza, locatie lux, ultimele apartamente. Te astept. **57.100 €;** ☎0725.500.800 marian@ambasadorhome.ro

1753. **Zona** Oltenitei dec., et. 2/2, 2018, apartament 2 camere, spatios, situat intr-un imobil cu regim mic de inaltime. Apartamentul de preda complet finisat, la cheie, iar finisajele sunt de buna calitatea si la alegerea cumparatorului, **61.000 €;** ☎0736.380.182/ 0725.597.221 cristian.l@star-construct.ro

Apartamente 3 camere

1. **1 Decembrie** - Adunatii Copaceni, et. 1/2, 80 mp, 2 balcoane, 2 bai, centrala proprie, desing, pozitie excelenta, boxa, 60 mp, teren, avans 15.000 euro, rate fara dobanda la proprietar, **38.000 €;** ☎0735.731.631

2. **1 Decembrie** 1918, circa 13, dec., et. 1/4, 68 mp, 1970, 6-7 minute metrou, Iris Titan Shopping Center 3 minute, dec., gresie, faianta, parchet, termopane, usa metalica, bloc reabilitat, loc de parcare **71.000 €;** ☎0732.135.467 ramax2016@yahoo.com

3. **1 Decembrie** 1918, Piata Trapezului, dec., et. 1/2, 89 mp, 2017, apartament 3 camere, 89 mp util, disponibil intr-un bloc nou. **105.000 €;** ☎0724.808.488 george.t@star-construct.ro

4. **1 Decembrie** 1918, piata Trapezului, dec., et. 1/4, 70 mp, Jean Steriadi, 5 minute metrou si piata, dec., etajul 1/4, bloc reabilitat, mobilat utilat, gresie, faianta, parchet, termopane, vedere mixta, toate actele. **71.000 €;** ☎0732.135.467 ramax2016@yahoo.com

5. **1 Decembrie** 1918, Titan, semidec., 67 mp, 2017, imobil nou, ds+p+3e+m, modern, direct dezvoltator, accept credit bancar/ipotecar, finalizare 2018, 10 min. metrou, centrala proprie, geam Tripan, Tva 5% inclus in pret, comision 0. **54.500 €;** ☎0758.234.495 rusu.c@vbi.ro

6. **1 Decembrie,** apartament 3 cam, terasa 80 mp dec., et. parter/3, 106 mp, 2018, comision 0, rezidential, mutare imediata, bloc finalizat din toate punctele de vedere. Constructie Impecabila. Finisaje moderne, centrala termica, usa metalica. Vecinatati: Ratb, metrou 1 Decembrie, **100.000 €;** ☎0725.597.221

7. **1 Decembrie,** Liviu Rebreanu, Auchan, semidec., et. 4/8, 70 mp, 1985, ID: 3116, Bd. 1 Decembrie, 3 camere semidec.e, confort 1, etajul 4 din 8, suprafata 70 mp, bloc construit in 1985, are termopan, usa metalica, 2 bai, vedere fata, se accepta credit **71.000 €;** ☎0738.685.854

8. **1 Decembrie,** pozitie excelenta, acces metrou, et. 4/11, 78 mp, 2018, ansamblul dispune de o localizare excelenta fiind situat in estul Bucurestiului in cartierul Titan, la doar 400 de metri de Metrou 1 Decembrie 1918 si la doar 10 minute de noul magazin Ikea; **92.000 €;** ☎0799.929.025/ 0725.597.221 aura.c@star-construct.ro

9. **1 Decembrie,**. vis a vis Auchan, dec., et. parter/8, 1983, bvd 1 Decembrie, vis a vis Auchan curat, centrala termica, termopane, economic,10 minute pana la gura de metrou, parcare optional. **65.700 €;** ☎0724.579.843 ardeleanu.danyel@gmail.com

10. **1 Mai,** semidec., et. 1/1, 125 mp, 1942, apartamentul este la etajul 1 al unei vile , are intrare separata are curte proprie de 110 mp. Apartamentul are 3 camere 85 mp plus mansarda de 45 mpnecesita renovare, nu are imbunatatiri, pozititiv **109.000 €;** ☎0745.202.294

11. **1 Mai,** apartament in vila la curte, semidec., et. parter/2, 74 mp, 1945, **125.000 €;** ☎0799.029.263 raluca.timofti@catoma.ro

12. **1 Mai,** Piata Chibrit, Ceremusului 41-43 semidec., et. 1/2, 125 mp, 1940, Renovare etaj si mansarda cu autorizatie de constructie, existent 3-5 camere, propus prin autorizatie 2 apartamente x 3 camere, 125mp fiecare, boxe, curte comuna 350mp, vecinatate buna, zona linistita, **83.900 €;** ☎0743.174.433

13. **1 Mai-** Chibrit- Bucurestii Noi- Podul Constanta dec., et. 2/13, 107 mp, 2008, Metropolis Residence, apartament 3 camere, bloc 2008, et. 2/13, 96 mp utili, terase 11 mp, mobilat si utilat, loc parcare, liber. Toate actele, in pret este inclus si tvaul, Broker exclusiv! **120.000 €;** ☎0721.854.257 cristian.imob@hotmail.com

14. **102 The** Address ansamblu, apartament family dec., 77 mp, 2019, apartament Family calduros si spatios, acasa este locul unde familia se simte cel mai bine impreuna. Cu un spatiu generos si confortabil, fiecare membru al familiei are propriul sau loc de relaxare; **183.177 €;** ☎0737.111.144 sales@102the2address.ro

15. **13 Septembrie** dec., et. 5/8, 60 mp, 2018, Apartamente nou, dec., 55 mp, plus boxa de 4m si loc de parcare.Finisaje premium, centrala proprie, balcon generos cu vedere Palatul parlamentului si Hotel Marriott. **105.000 €;** ☎0799.029.194 cateliu.gabriel@catoma.ro

16. **13 septembrie** semidec., 125 mp, 1947, Urgent vanzare apartament 3 camere in vila la part, **85.000 €;** ☎0724.647.574 gabriellanika7@gmail.com

17. **13 Septembrie,** Marriott dec., et. 3/7, 84 mp, 2018, 13 Septembrie, Marriott, ansamblul Hello Residence, 2 camere, 59 mp, dec., etaj 4/7, bloc nou, predare decembrie 2018, finisat complet, stradal; **123.500 €;** ☎0725.957.935

18. **13 Septembrie,** Marriott, dec., et. 3/7, 84 mp, 2018, 13 Septembrie, Marriott, 3 camere, 84 mp, bloc nou, predare decembrie 2018, stradal, nivel finisare, alb. **101.250 €;** ☎0724.295.769

19. **13 Septembrie,** Marriott, dec., et. 2/10, 1989, 1989 dec., 110 mp, etaj 2/10, renovat recent total, gresie, faianta, parchet, termopane, usa metalica, mobilat, contor gaze, apometre, cadastru si intabulare, **162.000 €;** ☎0731.144.153/ 021.231.23.18

20. **13 Septembrie,** Marriott, stradal, semidec., et. 2/8, 115 mp, 1986, zona deosebita, pozitie excelenta stradal pe 13 Septembrie cu vedere mixta, apartament semidec., initial a fost de 4 camere, acum fiind de 3 camere. Finisaje de buna calitate, mobilat, utilat. **162.000 €;** ☎0731.300.030 robert.tentantimob@yahoo.com

21. **13 Septembrie,** un apartament cochet dec., et. 7/8, 78 mp, 1989, Situat intr-o zona civilizata, langa magazinul Prosper, din zona 13 Septembrie, 5 min. de Casa Poporului, 2 gr. sanitare, renovat, curat, gresie, faianta, termopan, calorifere schimbate, termopan, ac **82.000 €;** ☎0766.603.000 cameliasimilea@housexpert.ro

22. **13 Septembrie,** vanzare apartament 3 camere dec., et. 4/8, 75 mp, 1987, **90.000 €;** ☎0721.659.432 nelucandoi@galaxyimob.ro

23. **13 Septembrie,** vanzare apartament 3 camere dec., et. 2/8, 69 mp, 1986, **107.000 €;** ☎0721.659.432 nelucandoi@galaxyimob.ro

24. **Adesgo,** parcul Carol, semidec., et. 7/8, 73 mp, 1984, apartament impecabil, curat, cu vedere la parcul Tineretului, la intrarea in parcul Carol. Magazine, RATB si metrou in imediata vecinatate. Apartamentul se vinde mobilat si utilat complet, **111.000 €;** ☎0730.408.451 cosmin.stoian@yahoo.com

25. **Afi** Cotroceni, NearCenter Residence Plaza 2, apartament 3 camere, dec., et. 1/5, 91 mp, **118.000 €;** ☎0722.382.832 contact@erikachica.ro

26. **Alba** Iulia, metrou Piata Muncii 300 m, dec., 75 mp, 2017, ultimele 3 apartamente, bloc finalizat, direct dezvoltator, fara comision, 3 modele noi care merita vazute, finisaje la alegere, mai avem blocuri noi in zonele: Decebal, Cristor. **102.000 €;** ☎0761.309.031

27. **Alba** Iulia, Unirii, dec., et. parter/3, 105 mp, 2018, imobil nou, direct dezvoltator, Ds+P+2E+Mp, constructie 2018, dec., predare la cheie, finisaje la alegere, centrala proprie, incalzire in pardoseala, spatiu verde, metrou, lift, panouri fotovoltaice, AC. **173.900 €;** ☎0758.234.495/ 0758.234.497 office.vulturilor.residence@gmail.com

28. **Alba** Iulia, vedere rond, et. 3/9, 80 mp, 1995, oferta vanzare 3 camere cf 1 dec., suprafata 80 mp, 2 grupuri sanitare, doua balcoane, vedere rond, scara cu paza 24 h, bloc monolit, urgent, pret 140000 euro. **140.000 €;** ☎0733.107.773

29. **Aleea** Baraj Bicaz nr 6 et. 1/4, 65 mp, 1965, apartament 3 camere zona I.O.R. (Piata Minis) Mentionez ca in pret este inclus si locul de parcare destinat celor care folosesc autovehicul personal.85.000 euro pret negociabil, **85 €;** ☎0745.819.443/ 0744.915.489 optik_18@yahoo.com

30. **Alexandriei,** duplex, finalizat, mutare imediata dec., et. parter/4, 117 mp, 2011, Apartament de 3 camere tip duplex situat intr-un imobil finalizat in anul 2011. Suprafata totala utila de 117 mp. Proprietar persoana fizica. Comision 0, **59.000 €;** ☎0736.380.187/ 0725.597.221 constantin.s@star-construct.ro

31. **Alexandriei,** Penny Market, finalizat, imobil nou dec., et. 3/6, 94 mp, 2017, mutare rapida, lift, str. Cristalului, Ratb in fata blocului, bucatarie mobilata si utilata, finisaje la alegere, lift silentios, parcare supraterana. **64.760 €;** ☎0736.380.187/ 0799.929.024 constantin.s@star-construct.ro

32. **Alexandru** Obregia Bd, semidec., et. 1/10, 70 mp, particular, vand ap. 3 camere Blvd Obregia, stradal, et 1/10. Dispune de gresie, faian??, parchet, u?a metalica, aer con. loc de parcare, Are un singur grup sanitar, cu geam. Vedere fata si spate, **66.500 €;** ☎0731.438.909

33. **Alexandru** Obregia, Selgros, comision 0, dec., et. 2/4, 2017, alexandru obregia, bloc finalizat 2017, locatari mutati, 70 mp, etaj 2/4, 2 grupuri sanitare, loc parcare, intabulat, se accepta credit prima casa. **75.000 €;** ☎0771.685.900

34. **Alexandru** Obregia- Sc. 193, Marin Sorescu, dec., et. 7/10, 70 mp, 1970, va prezentam spre achizitie un apartament de 3 camere situat intr-un imobil in zona Piata Sudului, pe Alexandru Obregia, la doar 5 minute de metrou. Apartamentul este renovat, multiple dotari. **69.900 €;** ☎0736.380.186/ 0725.597.221 emil.c@star-construct.ro

35. **Almasu** Mare, Huedin, imobil reabilitat, centrala dec., et. parter/4, 65 mp, 1975, Almasu Mare, Huedin, 3 camere, dec., 65 mp, imobil reabilitat, renovat, mobilat, centrala, curte interioara, boxa, loc parcare, utilat electrocasnice, AC, usor discutabil, **77.000 €;** ☎0784.276.537/ 0726.764.420 office@creativebrokers.ro

36. **Ambasada** Chinei, Herastrau, dec., 2017, bloc 2017, finisaje Italia, suprafata utila 95 mp, centrala termica proprie, loc parcare, garaj, **148.000 €;** ☎0728.129.109

37. **Ansamblu** residential Mihai Bravu, metrou, dec., et. 3/9, 87 mp, 2018, apartament nou, dec., bucatarie inchisa, doua grupuri sanitare, finisaje la alegere. Constructia e din cadre de beton si pereti din caramida porotherm. Incalzire prin pardoseala, fatade ventilate. **125.000 €;** ☎0725.985.762 roxana.panculescu@metropolitanresidence.ro

38. **Ansamblul** Trifesti dec., et. 5/5, 107 mp, Ansamblul Trifesti, apartamet 3 camere in imobil constructie 2018, s+p+4+5 er. Usa intrare metal; Centrala Wiessman, usi Casa Bella, gresie, faianta, parchet. Tamplarie Salamander 7 camere, ☎0760.503.305

39. **Ansamblul** Trifesti dec., et. parter/5, 128 mp, 2018, curte 200 mp S+P+4+5 ER, usa intrare metal centrala Wiessman, calorifere aluminiu, robineti cu cap termostat, obiecte sanitare Romstal, wc. chiuveta, cada sau cabina dus Baterii Grohe **273.500 €;** ☎0760.503.305

40. **Antiaeriana,** Rahova, apartament 3 camere dec., et. 6/6, 65 mp, 2018, Beneficiaza de oferta noastra promotionala valabila doar luna aceasta. Pentru a beneficia de pretul afisat, trebuie sa achiti un avans de minim 80%. **55.900 €;** ☎0737.282.225/ 0771.225.027 vanzari@oxyresidence.ro

41. **Antim** Ivireanu nr. 45, 99 mp, 1936, particular, centrala, recent renovat, etaj 1/2 + mansarda, disc., **90.000 €;** ☎0744.494.372

42. **Aparatori** Patriei, adiacent, dec., et. 2/5, 89 mp, 2018, Apartament trei camere disponibil pe etaj intr-un bloc nou la cca 9 minute de metrou Aparatorii Patriei, finisaje la alegere, compartimentat foarte bine si cu suprafata mare vitrata **79.900 €;** ☎0720.063.459/ 0735.872.987 radu.diaconu@sudrezidential.ro

43. **Aparatorii** Patriei acces apartament 3 camere dec., et. 2/5, 89 mp, 2018, apartamentul pe care il propunem spre vanzare, este disponibil pe etajul 2 al unui imobil nou p+5E ce se regaseste intr-un ansamblu rezidential din zona Berceni, cu acces la statia de metrou; **79.900 €;** ☎0730.245.876 roxana@sudrezidential.ro

44. **Aparatorii** Patriei metrou, dec., et. 2/6, 62 mp, 2018, apartament 3 camere dec., spatios, dispune de finisaje moderne, contorizare individuala, toate utilitatile racordate la reteaua publica, in imediata apropiere de statia de metrou Aparatorii Patriei **61.770 €;** ☎0730.250.305

45. **Aparatorii** Patriei vand ap. 3 camere et.4/8 dec., et. 4/8, 70 mp, 1982, imbunatatiri si finisaje de lux, zona liniistita.orientat pe sud, langa zona de case (vederea nu este obstructionata de constructii inalte). Bucataria este complet mobilata si utilata. Loc parcare ADP, **81.000 €;** ☎0745.168.594 aparfeni@yahoo.com

46. **Aparatorii** Patriei, dec., et. parter/6, 55 mp, 2018, apartament 3 camere spatios, complet finisat si racordat la toate utilitatile. Acces rapid la metrou, spatii de joaca, spital, scoli, gradinite. Comision 0. **49.000 €;** ☎0735.222.575 cosmin.topai@zonadesud.ro

47. **Aparatorii** Patriei, dec., et. 1/6, 62 mp, 2018, apartament total dec., bucatarie inchisa, balcon, etaj intermediar, finisaje incluse in pret, centrala proprie, contorizare individuala; **55.600 €;** ☎0724.548.052

48. **Aparatorii** Patriei, 3 cam., modern - rezidential, semidec., et. 3/4, 100 mp, 2018, comision 0. finalizat, mutare imediata. Complet finisat cu materiale de cea mai buna calitate, centrala termica, usa metalica. Vecinatati: metrou, Piata Aparatorii Patriei, Spiru Haret, scoli, spitale; **145.000 €;** ☎0725.597.221

49. **Aparatorii** Patriei, apartament 3 camere, 2 bai dec., et. 1/10, 80 mp, 2018, Apartament 3 camere, 2 bai, Aparatorii Patriei. imobilul se vinde finisat complet, contorizat individual si bransat la toate utilitatile orasului. Se accepta orice tip de credit bancar (avans min 5%) **74.000 €;** ☎0738.294.929/ 031.404.01.11 magazinul.imobiliar@gmail.com

50. **Aparatorii** Patriei, Metalurgiei, semidec., et. 1/5, 64 mp, 2018, 3 camere, confort 1, langa statia Ratb, 800 m fata de metrou, bloc nou, compartimentare caramida, finisat complet, contorizare separata, centrala proprie, avans minim 5%, discount pentru plata cash. **63.000 €;** ☎0734.092.488/ 0734.950.229 dragos.cainaru@gmail.com

51. **Aparatorii** Patriei, Spiru Haret, Piata Sudului, dec., et. 5/7, 75 mp, 2017, vand apartament 3 camere 2 bai, terasa spatioasa, finisaje premium, ansamblu finalizat-mutare imediata, AC, lift, zona linisita, spatii verzi, loc de joaca copii, facultate Spiru Haret, Mega Image. Comision 0. **78.900 €;** ☎0726.375.629 cristian.mocanu@zonadesud.ro

52. **Atlas** Park, Jandarmeriei - Baneasa dec., et. parter/5, 113 mp, 2018, apartament 3 camere cu suprafata utila totala de 113.5 mp situat la parter. **178.500 €;** ☎0728.681.819 andreicatalinpalade@yahoo.com

53. **Atlas** Park, Jandarmeriei, Baneasa, dec., et. 3/5, 80 mp, 2018, Atlas Park, apartament 3 camere cu suprafata utila totala de 80 mp situat la etajul 3/5. **138.000 €;** ☎0728.681.819/ 0767.708.916 andreicatalinpalade@yahoo.com

54. **Auchan** Militari dec., et. 10/10, 80 mp, 2018, loc parcare gratuit CVC, bucatarie inchisa, 2 bai cu geam exterior, caramida Porotherm 30 cm, fara grinzi, fatada ventilata StacBond, izolat vata minerala bazaltica, finisaje la alegere **80.210 €;** ☎0725.210.210 contact@transparentresidence.ro

55. **Auchan** Militari, dec., et. parter/10, 70 mp, 2018, Auchan Militari, sector 6, ap. 3 camere, baie cu geam exterior, loc parcare cu CVC, fatada ventilata Stacbond, tamplarie aluminiu, geam termopan duplex, finisaje la alegere 30 eur/mp, **70.180 €;** ☎0725.210.210 contact@transparentresidence.ro

56. **Auchan** Militari, dec., et. 1/10, 78 mp, 2018, Auchan Militari, sector 6, loc parcare CVC, bucatarie inchisa, baie cu geam exterior, caramida Porotherm 30 cm, fara grinzi, fatada ventilata Bond, izolat vata minerala bazaltica Rockwool, **77.960 €;** ☎0725.210.210 contact@transparentresidence.ro

57. **Auchan** Militari, dec., et. 4/10, 78 mp, 2018, loc parcare gratuit CVC, bucatarie inchisa, 2 bai cu geam exterior, caramida Porotherm 30 cm, fara grinzi, fatada ventilata StacBond, izolat vata minerala bazaltica, finisaje la alegere. **77.960 €;** ☎0725.210.210 contact@transparentresidence.ro

58. **Auchan** Militari, dec., et. demisol/10, 62 mp, 2018, Militari, Auchan, sector 6, loc parcare CVC, bucatarie inchisa, baie cu geam exterior, caramida Porotherm 30 cm, fara grinzi, fatada ventilata Bond, izolat vata minerala bazaltica, finisaje la alegere. **52.145 €;** ☎0725.210.210 contact@transparentresidence.ro

59. **Auchan** Militari, 2 bai, ap 3 cam, demisol, dec., et. demisol/10, 62 mp, 2018, Militari, Auchan, loc parcare CVC, bucatarie inchisa, baie cu geam exterior, caramida Porotherm 30 cm, fara grinzi, fatada ventilata Bond, izolat cu vata minerala bazaltica, finisaje la alegere, **52.145 €;** ☎0733.822.822 contact@transparentresidence.com

60. **Auchan** Militari, ap 3 cam, et 10, 2 bai, dec., et. 10/10, 80 mp, 2018, Militari, Auchan, loc parcare CVC, bucatarie inchisa, baie cu geam exterior, caramida Porotherm 30 cm, fara grinzi, fatada ventilata Bond, izolat cu vata minerala bazaltica, finisaje la alegere, **80.210 €;** ☎0733.822.822 contact@transparentresidence.com

61. **Auchan** Militari, ap 3 cam, et 3, 2 bai, dec., et. 3/10, 78 mp, 2018, Militari, Auchan, loc parcare CVC, bucatarie inchisa, baie cu geam exterior, caramida Porotherm 30 cm, fara grinzi, fatada ventilata Bond, izolat cu vata minerala bazaltica, finisaje la alegere, **77.960 €;** ☎0733.822.822 contact@transparentresidence.com

62. **Auchan** Militari, ap 3 cam, et 3, 2 bai, dec., et. 3/10, 78 mp, 2018, Militari, Auchan, loc parcare CVC, bucatarie inchisa, baie cu geam exterior, caramida Porotherm 30 cm, fara grinzi, fatada ventilata Bond, izolat cu vata minerala bazaltica, finisaje la alegere, **78.310 €;** ☎0733.822.822 contact@transparentresidence.com

63. **Auchan** Militari, ap 3 cam, et 6, 2 bai, dec., et. 6/10, 78 mp, 2018, Militari, Auchan, loc parcare CVC, bucatarie inchisa, baie cu geam exterior, caramida Porotherm 30 cm, fara grinzi, fatada ventilata Bond, izolat cu vata minerala bazaltica, finisaje la alegere. **77.960 €;** ☎0733.822.822 contact@transparentresidence.com

64. **Auchan** Militari, ap. 3 cam., demisol, 2 bai dec., et. demisol/10, 62 mp, 2018, Militari, Auchan, loc parcare CVC, bucatarie inchisa, baie cu geam exterior, caramida Porotherm 30 cm, fara grinzi, fatada ventilata Bond, izolat cu vata minerala bazaltica, finisaje la alegere **51.803 €;** ☎0733.822.822 contact@transparentresidence.com

65. **Auchan,** Militari, ap 3 cam, et 1, 2 bai dec., et. 1/10, 78 mp, 2018, Militari, Auchan, loc parcare CVC, bucatarie inchisa, baie cu geam exterior, caramida Porotherm 30 cm, fara grinzi, fatada ventilata Bond, izolat cu vata minerala bazaltica, finisaje la alegere. **78.310 €;** ☎0733.822.822 contact@transparentresidence.com

66. **Auchan,** Militari, ap 3 cam, et 9, 2 bai dec., et. 9/10, 78 mp, 2018, Militari, Auchan, loc parcare CVC, bucatarie inchisa, baie cu geam exterior, caramida Porotherm 30 cm, fara grinzi, fatada ventilata Bond, izolat cu vata minerala bazaltica, finisaje la alegere. **78.310 €;** ☎0733.822.822 contact@transparentresidence.com

67. **Aviatiei** Nicolae Caramfil, investitie duplex, dec., et. 2/5, 68 mp, 2017, **249.000 €;** ☎0735.551.422 florin.toma@catoma.ro

68. **Aviatiei,** dec., et. 1/7, 98 mp, 2016, super oferta! ap 3 camere, beton +caramida, finisaje la alegerea clientului, contorizat individual) , disponibil acum, **150.000 €;** ☎0726.943.143 cristina.matei@metropolitanresidence.ro

69. **Aviatiei,** dec., et. 5/8, 79 mp, 2017, un apartament superb, 2 camere, situat intr-o zona selecta din Bucuresti, **143.000 €;** ☎0721.805.158/ 0722.297.332 gabriela@metropolitanresidence.ro

70. **Aviatiei,** 3 camere in imobil 2017 loc parcare inclus dec., et. mansarda/5, 79 mp, 2017, **114.900 €;** ☎0735.551.422 florin.toma@catoma.ro

71. **Aviatiei,** Baneasa, dec., et. 5/5, 120 mp, 2018, ansamblu rezidential S+P+4+5 ER. situat pe str. Trifesti nr. 5, sector 1, apartament 3 camere suprafata construita 120 mp, suprafata utila 96 mp; terasa 19.5 mp ☎0760.503.305

72. **Aviatiei,** Baneasa, ansamblu rezidential dec., et. 2/5, 127 mp, 2018, Apartament 3 camere cu suprafata utila de 127.8 mp; balcon 14.20 mp, suprafata utila 102.3 mp situat in ansamblu rezidential constructie 2018 pe str. Trifestri nr. 5, sector 1, **202.000 €;** ☎0760.503.305

73. **Aviatiei,** Barbu Vacarescu, dec., et. 1/11, 72 mp, 2018, persoana fizica vand apartament nou (finalizat in 2018) de 3 camere 73 mp util (in Complexul Belvedere Residences) cu 1 loc parcare subteran inclus. Fara intermediari; **122.000 €;** ☎0745.050.338

74. **Aviatiei,** metrou Aurel Vlaicu, mall Promenada dec., et. parter/7, 99 mp, 2016, apartament spatios, dec., doua bai, apropiere statie de metrou Aurel Vlaicu, face parte dintr-un ansamblu residential. Finisajele de calitate superioara sunt la alegere. Comision 0,direct dezvoltator. **147.500 €;** ☎0725.985.762 roxana.panculescu@metropolitanresidence.ro

75. **Aviatiei,** metrou Aurel Vlaicu, mall Promenada, dec., et. parter/9, 159 mp, 2016, apartament trei camere tip 3 cu gradina, Aviatiei mall, Promenada, dec., doua terase, gradina 31 mp, doua bai, bucatarie inchisa cu finisaje la alegere. **185.000 €;** ☎0725.985.762 roxana.panculescu@metropolitanresidence.ro

76. **Aviatiei,** Pipera, Floreasca, mall Promenada, dec., et. 1/7, 98 mp, 2016, apartament de 3 camere dec., bucatarie inchisa, balcon spatios, compartimentari caramida atat exterior cat si interior. **147.500 €;** ☎0736.362.117 daniela.dinu@metropolitanresidence.ro

77. **Aviatiei,** Pipera, Floreasca, mall Promenada, parc dec., et. 5/9, 125 mp, 2016, un apartament de lux, rafinat in zona de Nord a capitalei. Ansamblu rezidential dotat cu supraveghere video si paza umana. Apartament de 3 camere dec., bucatarie inchisa, balcon spatios+terasa. **170.000 €;** ☎0736.362.117 daniela.dinu@metropolitanresidence.ro

78. **Aviatiei,** Pipera, Floreasca, Mall Promenada, Parc, dec., et. 4/9, 105 mp, 2016, un apartament de lux, rafinat in zona de Nord a Capitalei. Apartament de 3 camere tip 4 dec., bucatarie inchisa, 2 balcoane, situat la 7 minute de metrou Aurel Vlaicu. Pretul include TVA, **155.000 €;** ☎0736.362.117 daniela.dinu@metropolitanresidence.ro

79. **Aviatorilor,** dec., et. 3/3, 95 mp, apartament in vila fara imbunatatiri cu o suprafata utila de 79 mp si o suprafata construita de 94.88 mp si cu teren in proprietate sub constructie de 26.34 mp. ☎0773.886.826 nistor_house@yahoo.com

80. **Azuga,** dec., et. 2/4, 63 mp, 1987, vand ap. cu 3 camere in Azuga, in apropierea DN1 (100 m) la intersectia cu directia partiilor, situat in bloc la et. 2/4, construit in 1987, cu centrala termica proprie, usa metalica, parchet, tampl. alum. **42.000 €;** ☎0761.200.831 Smchristian13@yahoo.com

81. **Baba** Novac rond, Mihai Bravu, 3 minute metrou dec., et. 4/10, 75 mp, 1977, Dristor, vedere lateral si spate la linistie, pozitionare pe sud, bloc monolit, constructie 1977, bucatarie patrata, hol spatios, fara imbunatatiri, termopan nou, scara civilizata, apropiere scoala, gradinita, IOR **79.900 €;** ☎0755.102.050 madalin.cana@yahoo.com

82. **Baicului,** ofer de inchiriat apartament 3 camere, 2/4 si camera curte pentru o doamna; ☎0723.823.512

83. **Baneasa** Sisesti (parcare subterana), investitie 3 camere dec., et. 1/4, 67 mp, 2017, **113.900 €;** ☎0735.551.422 florin.toma@catoma.ro

84. **Baneasa,** dec., 86 mp, 2017, Biharia, et. 1,2, imobil 2017 su - 86 mp, finisaje deosebite, lift, **117.000 €;** ☎0741.160.332

85. **Baneasa,** semidec., et. parter/6, 81 mp, 2015, Sisesti, comision 0, apartament 3 camere, etaj P/6, suprf. utila 81 mp, suprf. construita 124 mp, an 2015, terasa 43 mp, gradina proprie 150 mp, un loc de parcare subteran, centrala proprie, ac, neg. **140.000 €;** ☎0720.479.575/ 031.438.12.51 georgep@regalhouse.ro

86. **Baneasa,** Aleea Privighetorilor dec., et. 4/5, 100 mp, 2010, Apartament 3 camere, in complexul rezidential Natura Residence. Situat la etajul 4/5, apartamentul are parcare subterana si exterioara plus boxa si beneficiaza de o frumoasa priveliste catre piscina, **189.000 €;** ☎0732.535.415 madalina.imob@yahoo.com

87. **Baneasa,** ansamblu rezidential Aviatiei dec., et. 5/5, 119 mp, 2018, apartament cu 3 camere, suprafata construita 119.25 mp, suprafata utila 95.4 mp, 2 terase 17.5 mp in zona Aviatiei-Baneasa, Str. Trifesti nr. 5; ☎0760.503.305

88. **Baneasa,** Herastrau, Antena 1, dec., et. 3/3, 74 mp, **95.000 €;** ☎0756.132.622 laurentiu.nedianu@imobiliare.net

89. **Baneasa,** Iancu Nicolae, semidec., et. 3/6, 104 mp, 2008, Pipera, 3 camere, 2 balcoane, 2 gr sanitare, centrala proprie, loc de parcare, paza, loc de joaca pentru copii, apartamentul se vinde mobilat si utilat, **95.000 €;** ☎0727.256.147/ 0740.023.488 nicoli.imobiliare@gmail.com

90. **Baneasa,** Sisesti dec., et. 4/6, 86 mp, 2018, Baneasa, Sisesti, lac Grivita, 3 camere, dec. 86 mp, nivel de finisare, alb. **101.250 €;** ☎0724.295.769

91. **Baneasa,** Sisesti dec., et. 3/5, 86 mp, 2018, Baneasa, Sisesti, lac Grivita, 3 camere, dec., etaj 3/5, 86 mp, bloc nou, predare septembrie 2018 **101.250 €;** ☎0725.957.935

92. **Baneasa,** Sisesti, complex rezidential cu iesire la lac, 3 camere lux semidec., et. 2/4, 87 mp, **174.000 €;** ☎0747.751.293 mihaita@mihaitamoldovan.ro

93. **Baneasa,** Sisesti, lac Grivita dec., et. parter/4, 208 mp, 2011, Baneasa Sisesti nr. 73 A, Piscu Vechi, parter inalt open space superb, 2 dormitoare, birou, 2 bai, 2 terase (est 11 mp/ vest 15 mp), incalzire pardoseala si calorifere, aer cond., finisaje lux, **195.000 €;** ☎0722.316.920 georgealmoisescu@yahoo.com

94. **Baneasa,** Sisesti, Maia Residence, dec., et. 5/5, 94 mp, 2018, la 350 m de Metrou Straulesti, 3 camere, supraf. construita 94 mp (79.24 mp s utila totala inclusiv balconul 3.64 mp), dec. cu bucataria inchisa. Complet finisat, **98.571 €;** ☎0720.479.575 sisesti@maiacasa.ro

95. **Baneasa,** Sisesti, Northside Park, semidec., et. 6/10, 120 mp, 2019, constructie in curs de edificare, finalizare 2019. Apartment 3 camere 120 mp. North-Side Park este situat în zona de nord a Bucurestiului, pe cel mai pretios teren de pe Gheorghe Ionescu-Sisesti, **144.000 €;** ☎0735.100.039 contact@northsidepark.ro

96. **Baneasa,** Spitalul Medicover, et. parter/5, 2007, ap. nou lux, 2007 str. Pechea, langa spitalul Medicover. Mobilat complet Mobexpert, utilat complet inclusiv masina spalat vase (Bosch, Samsung, LG, Indesit, etc), ct proprie. **180.000 €;** ☎0740.005.600

97. **Banu** Manta, apartament dec., et. 8/8, 71 mp, 1983, **115.000 €;** ☎0799.029.263 raluca.timofti@catoma.ro

98. **Banu** Manta- 3 camere, dec., et. demisol/2, 90 mp, 2012, 2 bai, imbunatatiri, **65.000 €;** ☎0724.053.351

99. **Barbu** Vacarescu 3 camere, oportunitate dec., et. 1/5, 92 mp, 2011, **134.900 €;** ☎0799.029.194 cateliu.gabriel@catoma.ro

100. **Barbu** Vacarescu, dec., et. parter/6, 78 mp, 2010, Dinu Pescariu, 3 camere mobilat si utilat lux, 2 gr. Sanitare, 1 balcon, finisaje de calitate, centrala proprie, loc de parcare subteran, acte. Merita vazut. **125.000 €;** ☎0775.368.460 agentie6@mauwis.ro

101. **Basarab,** Grivita semidec., et. 4/7, 66 mp, 1963, Titulescu, Grivita, metrou Basarab, apartament 3 camere semidec., bloc reabilitat, curat, renovat integral, zona linistita, liber, **75.000 €;** ☎0731.144.156

102. **Basarabia** - Diham, dec., et. 2/8, 61 mp, 1977, dec., etajul 2/8, an 1977, bloc reabilitat, se accepta credit. Vecinatati: Mega Mall, Nicolae Grigorescu, Pantelimon, Delfinului, Costin Georgian, Chisinau, Titan. OVA 120236 **65.000 €;** ☎0752.099.439 office@catalog-rezidential.ro

103. **Basarabia** - metrou Costin Georgian, semidec., et. 7/10, 72 mp, 1984, va propun un apartament cu 3 camere in zona Costin Georgian, cu acces imediat la metrou. Apartamentul este situat intr-un imobil reabilitat termic, **74.000 €;** ☎0722.732.975 axadomenii@yahoo.com

104. **Basarabia,** Costin Georgian, Hercesa, vanzare apartament 3 camere, in complex Vivenda Hercesa Residence, etaj 1, constructie 2010, un apartament cu spatii generoase, luminos, dec., 2 bai, bucatarie inchisa, 2 balcoane, 92 mp. **127.000 €;** ☎0756.256.934 andreeaimobiliare@yahoo.com

105. **Basarabia,** Spital Jud. Ilfov, dec., et. 9/10, 1978, 3 camere, confort 1, dec., etaj 9/10, 76 mp, constr 1981, 2 grupuri sanitare, 1 balcon, imbunatiri; gresie, faianta, parchet, termopan, ac, um. Acte ok. **84.000 €;** ☎0747.111.633/ 0722.459.956 iacobsorin02@yahoo.com

106. **Basarabia,** Stadion, Chisinau, dec., et. 6/8, 70 mp, 1986, confort 1, renovat, bloc reabilitat termic, centrala termica, situat la 10 min. parc si metrou Titan, merita vazut, **70.000 €;** ☎0732.135.471

107. **Basarabia,** Stadion, Chisinau, dec., et. 6/8, 70 mp, 1986, confort 1, renovat, bloc reabilitat termic, centrala termica, situat la 10 min. parc si metrou Titan, merita vazut, **70.000 €;** ☎0732.135.467

108. **Batistei,** 129 mp, Apartament 3 camere de lux, finisat complet: gresie Spania, faianta Spania, parchet masiv, tamplarie lemn, usa blindata, videointerfon, incalzire in pardoseala, obiecte sanitare Ideal Standard, aparat de aer conditionat in fiecare camera, terasa, curte 58 mp, 2 bai, 1 grup sanitar, camara **302.000 €;** ☎0758.041.197 office@gamainvest.ro

109. **Batistei,** 130 mp, Apartament 3 camere de lux, finisat complet: gresie Spania, faianta Spania, parchet masiv, tamplarie lemn, usa blindata, videointerfon, incalzire in pardoseala, obiecte sanitare Ideal Standard, aparat de aer conditionat in fiecare camera, 2 balcoane, 2 bai, 1 grup sanitar, camara, dressing. **280.000 €;** ☎0758.041.197 office@gamainvest.ro

110. **Batistei,** 135 mp, apartament 3 camere de lux, finisat complet: gresie Spania, faianta, Spania, parchet masiv, tamplarie lemn, usa blindata, videointerfon, incalzire in pardoseala, obiecte sanitare Ideal Standard, aparat de aer conditionat in fiecare camera, 2 terase, curte 29 mp, 2 bai, 1 grup sanitar, camara, **292.000 €;** ☎0758.041.197 office@gamainvest.ro

111. **Batistei,** 151 mp, Duplex de lux compus din 3 camere, finisat complet: gresie Spania, faianta Spania, parchet masiv, tamplarie lemn, usa blindata, videointerfon, incalzire in pardoseala, obiecte sanitare Ideal Standard, aparat de aer conditionat in fiecare camera, 1 terasa, curt 50 mp, 2 bai, 1 grup sanitar, camara **350.000 €;** ☎0758.041.197 office@gam

Imobiliare vânzări 3 CAMERE

172. **Berceni,** Obregia, Nitu Vasile, semidec., et. 7/8, 74 mp, 1979, confort i, semidec., an constructie 1979, etaj 7 din 8, 74 mp, fara imbunatatiri, liber, **65.900 €;** ☎0758.230.771 filip@confortcasaimobiliare.ro

173. **Berceni,** Oltenitei, Panselelor semidec., et. 5/8, 68 mp, 1984, ID: 1478. Apartamentul este situat pe str Panselelor, intre Sos Oltenitei si Sos Berceni, la 7 minute de metrou Aparatorii Patriei, 3 cam semidec, fara imbunatatiri, et. 5/8, 1984, se accepta credit, **67.000 €;** ☎0729.842.974

174. **Berceni,** Piata Sudului, dec., et. 5/7, 69 mp, 2017, vand apartament 3 camere, in bloc finalizat, se vinde la cheie, contorizat individual, 2 bai cu balcon. Acces rapid la mijloace de transport, RATB, metrou. Comision 0%, **81.375 €;** ☎0725.957.934

175. **Berceni,** Piata Sudului, Alexandru Obregia, semidec., et. 4/10, 70 mp, 1970, 4/10, bloc stradal, recent reabilitat termic cu doua balcoane si orientare dubla: est-vest. Drept de proprietate intabulat, certificat energetic. Necesita renovare generala. **73.000 €;** ☎0723.250.250 companiapanoramic@gmail.com

176. **Berceni,** Piata Sudului, Stanjenelor, semidec., et. 2/8, 69 mp, 1982, ID: 4686. Apartamentul se afla pe strada Stanjenelor la 7 minute de metrou Piata Sudului. 3 camere semidec., cu imbunatatiri, etaj 2/8, suprafata 69 mp, an constructie 1982. Se accepta credit **75.000 €;** ☎0729.842.974

177. **Berceni,** Pta.Sudului, Ap.Patriei, Ion Iriceanu, dec., et. 8/8, 70 mp, 1984, ID:4601, Pta.Sudului, 3 camere dec.e, confort 1, etajul 8 din 8, suprafata 70 mp, bloc construit in 1984, are gresie, faianta, termopan, parchet, usa metalica, 2 bai, loc de parcare, se accepta credit, **64.000 €;** ☎0729.842.974

178. **Berceni,** Secuilor, P-ta Sudului, Nitu Vasile, semidec., et. 3/4, 63 mp, 1970, ID: 4432, Secuilor, 3 camere semidec.e, confort 1, etajul 3 din 4, suprafat 63 mp, bloc reabilitat, apartamant renovat complet, loc de parcare, se vinde partial mobilat, se accepta credit. **63.500 €;** ☎0729.842.974

179. **Berceni,** Sos. Giurgiului, Tatulesti dec., et. 3/4, 66 mp, 1975, ID: 4586, Berceni, Tatulesti, 3 camere dec.e, confort 1, etajul 3 din 4, suprafata 66 mp, bloc construit in 1975, apartamentul este nerenovat, are usa metalica, termopane, se accepta credit **59.900 €;** ☎0729.842.974

180. **Berceni,** Sos. Oltenitei, semidec., et. 2/8, 67 mp, 1986, aparta 3 camere, conf. 1, semidec, la 7 minute de metrou Piata Sudului, renovat recent, apatamentul are g, f, p, t, um, ac, centrala proprie, cadastru, intabulare, negociabil. **65.000 €;** ☎0724.681.908 pasarepasare70@yahoo.com

181. **Berceni-** Obregia dec., et. 1/4, 70 mp, 2018, 3 camere, mutare imediata, comision 0%, **74.000 €;** ☎0724.744.755 mihaela.smartrezidential@gmail.com

182. **Berceni-** Oltenitei dec., et. 1/8, 70 mp, 1982, Piata Berceni, apartament 3 camere, imbunatatiri, partial renovat recent, balcon inchis, scara curata, renovata anul acesta. Apartamentul se vinde partial mobilat. **82.000 €;** ☎0740.044.909 crisspirea@gmail.com

183. **Berceni-Aparatorii** Patriei, la 5 minute de metrou, dec., 69 mp, 1983, etaj 3, 2 grupuri sanitare, 1 balcon, renovata modern, instalatii electrice si sanitare schimbate, usi interior noi, calorifere, 3 aparate aer conditionat, centrala termica proprie. Se accepta credit, **81.000 €;** ☎0770.385.752

184. **Bloc** Boutique zona Barbu Vacarescu Floreasca dec., 2018, dezvoltator imobiliar 0 comision, bloc boutique, 8 apartamente spatioase, luminoase, moderne si foarte bine compartimentate, 80 mp utili 135,500 euro cu tva, 100 mp utili 165,500 euro cu tva. **135.500 €;** ☎0722.554.345 dgeorge_jst@yahoo.ro

185. **Bloc** Boutique zona Barbu Vacarescu Floreasca dec., 2018, dezvoltator imobiliar, 0 comision, bloc boutique, 8 apartamente spatioase, luminoase, moderne si foarte bine compartimentate, 80 mp utili 135,500 euro cu tva, 100 mp utili 165,500 euro cu tva. **135.500 €;** ☎0722.554.345 dgeorge_jst@yahoo.ro

186. **Bloc** Boutique zona Barbu Vacarescu Floreasca dec., 2018, dezvoltator imobiliar, 0 comision, bloc boutique, 8 apartamente spatioase, luminoase, moderne si foarte bine compartimentate, 80 mp utili 135,500 euro cu tva, 100 mp utili 165,500 euro cu tva. **135.500 €;** ☎0722.554.345 dgeorge_jst@yahoo.ro

187. **Bloc** Boutique zona Barbu Vacarescu Floreasca dec., 2018, dezvoltator imobiliar, 0 comision, bloc boutique, 8 apartamente spatioase, luminoase, moderne si foarte bine compartimentate, 80 mp utili 135,500 euro cu tva, 100 mp utili 165,500 euro cu tva. **135.500 €;** ☎0722.554.345 dgeorge_jst@yahoo.ro

188. **Bloc** Boutique zona Barbu Vacarescu Floreasca dec., 2018, dezvoltator imobiliar, 0 comision, bloc boutique, 8 apartamente spatioase, luminoase, moderne si foarte bine compartimentate, 80 mp utili 135,500 euro cu tva, 100 mp utili 165,500 euro cu tva. **135.500 €;** ☎0722.554.345 dgeorge_jst@yahoo.ro

189. **Bloc** Boutique zona Barbu Vacarescu Floreasca dec., 2018, dezvoltator imobiliar, 0 comision, bloc boutique, 8 apartamente spatioase, luminoase, moderne si foarte bine compartimentate, 80 mp utili 135,500 euro cu tva, 100 mp utili 165,500 euro cu tva. **135.500 €;** ☎0722.554.345 dgeorge_jst@yahoo.ro

190. **Bloc** Boutique zona Barbu Vacarescu Floreasca dec., 2018, dezvoltator imobiliar, 0 comision, bloc boutique, 8 apartamente spatioase, luminoase, moderne si foarte bine compartimentate, 80 mp utili 135,500 euro cu tva, 100 mp utili 165,500 euro cu tva. **135.500 €;** ☎0722.554.345 dgeorge_jst@yahoo.ro

191. **Bloc** Boutique zona Barbu Vacarescu Floreasca dec., 2018, dezvoltator imobiliar, 0 comision, bloc boutique, 8 apartamente spatioase, luminoase, moderne si foarte bine compartimentate, 80 mp utili 135,500 euro cu tva, 100 mp utili 165,500 euro cu tva. **135.500 €;** ☎0722.554.345 dgeorge_jst@yahoo.ro

192. **Bloc** Boutique zona Barbu Vacarescu Floreasca dec., 2018, dezvoltator imobiliar, 0 comision, bloc boutique, 8 apartamente spatioase, luminoase, moderne si foarte bine compartimentate, 80 mp utili, 135,500 euro cu tva, 100 mp utili 165,500 euro cu tva. **135.500 €;** ☎0722.554.345 dgeorge_jst@yahoo.ro

193. **Bloc** Boutique zona Barbu Vacarescu Floreasca dec., 2018, Dezvoltator imobiliare, 0 comision, bloc boutique, 8 apartamente spatioase, luminoase, moderne si foarte bine compartimentate, 80 mp utili 135,500 euro cu tva, 100 mp utili 165,500 euro cu tva. **135.500 €;** ☎0722.554.345 dgeorge_jst@yahoo.ro

194. **Bragadiru** semidec., et. parter/4, 80 mp, 2009, Bragadiru, Cartierul Verde, p/4, 76 mp, sdec, gresie, faianta, parchet, centrala, constructie 2009, toate actele, zona rezidentiala cu restaurant, piscina, magazine, **51.500 €;** ☎0734.400.090 mihaelatara@yahoo.com

195. **Bragadiru,** semidec., et. 3/3, 72 mp, 2016, proprietar, vand apartament 3 camere, bloc nou, Bragadiru Penny, suprafata 72mp (42mp - etaj 3 + 30 mp - mansarda, cu scara interioara), mobilat, utilat, acces rapid mijloace de transport; **41.800 €;** ☎0723.544.638 izuk_1001@yahoo.com

196. **Bragadiru,** dec., et. 4/6, 66 mp, 2009, vand apartament 3 camere cu scara interioara, **48.000 €;** ☎0741.070.050 andreea.gheorghe89@yahoo.com

197. **Bragadiru,** 0 comision, apartament 3 camere modern, situat in cartier rezidential nou dec., et. 1, 78 mp, 2018, **54.999 €;** ☎0738.156.800 firstimobiliare@gmail.com

198. **Bragadiru,** Leroy Merlin, dec., et. 1/3, 75 mp, 2018, apartament 3 camere dec. 75 mp et. 1/3, 2 grupuri sanitare, 2 balcoane, mutare imediat **49.000 €;** ☎0763.739.612 office@bragadiruresidenceexclusiv.ro

199. **Bragadiru,** Parcului nr. 14, et. 4/6, 110 mp, 2010, racordat la toate utilitatile, blocul locuit in totalitate, **40.000 €;** ☎0722.252.995

200. **Brancoveanu** direct dezvoltator finisaje lux, dec., et. 2/4, 73 mp, 2019, 3 camere etaj 2/4 finisaje lux, gresie, faianta rectificata si portelanata, finisaje import Germania, Italia, Spania reducere la plata cash; **83.000 €;** ☎0762.861.186 marius.smartrezidential@gmail.com

201. **Brancoveanu** lux dec., et. 3/7, 102 mp, 2017, complex exclusivist, acces limitat, paza, etaj 3, dec., 102 mp 2 gr. sanitare, finisaje premium, comision 0, 2 locuri parcare, se accepta credit **120.000 €;** ☎0771.685.900

202. **Brancoveanu,** dec., et. 4/4, 65 mp, 1975, Aleea Tebea, apt 3 cam decc urat, acte in regula, zona linistita. **59.900 €;** ☎0722.891.941 royalimob@yahoo.ro

203. **Brancoveanu,** dec., et. 4/4, 68 mp, 1975, apartament 3 camere dec., Bdul Brancoveanu, imobil din 1975, renovat - tamplarie PVC geam termopan, istalatii elecrice si sanitare noi, 2 grupuri sanitare, g+f+p, balcon inchis, **65.000 €;** ☎0722.652.640 diana.berinde@premierimobiliare.ro

204. **Brancoveanu,** dec., et. 4/4, 68 mp, 1975, Brancoveanu, proprietar, apartament 3 camere, 2 bai dec., complet mobilat, credit, **65.000 €;** ☎0737.500.377 mihai.nastase@zonadesud.ro

205. **Brancoveanu,** et. 3/4, 70 mp, 1975, vand apartament 3 camere, confort 1 , etaj 3/4, zona verde, foarte linistita, finisaje de lux, liber, imbunatatiri complete, g, f, p, t, izolat termic, instalatie electrica noua, instalatie sanitara noua. **72.000 €;** ☎0720.367.690/ 0734.885.182 simona.fitu@baduc.ro

206. **Brancoveanu,** Berceni dec., et. 1/4, 73 mp, 2018, 3 camere lux - decvoltator, Brancoveanu - Berceni, 2 bai, finisaje premiu, comision 0% - direct dezvoltator. Pret: 1150 EUR/mp - finisat la cheie- Imobil de locuinte p+4 cu lift, finisaje lux **82.900 €;** ☎0762.989.889 alexpvl45@gmail.com

207. **Brancoveanu,** direct dezvoltator, finisaje lux dec., et. 1/4, 66 mp, 2019, va prezentam un apartament de 3 camere, 2 bai, dec., situat in zona Berceni, Brancoveanu. Constructia face parte dintr-un complex de 10 blocuri. Se accepta orice tip de credit, comision 0% **75.900 €;** ☎0764.832.071 smartrezidential@yahoo.com

208. **Brancoveanu,** Ghiocelul, stradal dec., et. 6/10, 72 mp, 1978, apartament 3 camere, confort 1, etaj 6, dec., 72 mp, vedere fata, pe mijloc, luminos, acces stradal, fara imbunatatiri, la 10 minute de metrou, balcon mare, se va reabilita, liber, **59.500 €;** ☎0722.241.794 bogdan.ilioiu@gmail.com

209. **Brancoveanu,** Lamotesti, dec., et. 6/10, 69 mp, 1975, confort 1, dec., etajul 6 din 10 niveluri, pe strada Lamotesti, usor adiacent din Brancoveanu.Apartamentul are gresie, faianta, parchet, termopan, usa metalica. Usor negociabil. Intabulat **67.000 €;** ☎0726.904.451 georgiana.l@star-construct.ro

210. **Brancoveanu,** ocazie, Aleea Uioara, renovat, semidec., et. 1/4, 50 mp, 1977, semidec., 50 mp, et 1/4, nou renovat: f, g, p, t, usa metalica, usi int lemn, proasapat zugravit. Debara, logie la bucatarie, luminos si calduros. Apometre, intret redusa. Zona verde, acces reapid ratb, metrou **49.900 €;** ☎0720.371.218 roxana.bubureanu@gmail.com

211. **Brancoveanu,** Oraselul Copiilor, Imparatu Traian dec., et. 5/8, 76 mp, 1986, ID: 4524, Bld. Brancoveanu, la 10 min de M.Brancoveanu si Oraselul Copiilor, 3 camere dec.e, confort 1 sporit, etajul 5 din 8,suprafata 76 mp totali, renovat complet, loc de parcare, se accepta credit, **95.000 €;** ☎0729.842.974

212. **Brancoveanu,** str. Baltita colt cu Paduroiu, et. 2/4, 75 mp, 1983, proprietar, cf. 1, 5 min. metrou Brancoveanu si Oraselul Copiilor, renovat 2003, ac, gresie, faianta, termopan, usa metalica, acte proprietate.Pret neg., **110.000 €;** ☎0721.338.866

213. **Brancoveanu,** Tr. Magurele 3 camere dec., et. 6/7, 73 mp, 2017, mobilat/utilat lux, proprietar vand apartament 3 camere complet mobilat si utilat - bloc nou, in suprafata de 73 mp in cartierul Berceni + loc parcare cadastrat in proprietate. Poze din apartament; **98.000 €;** ☎0786.207.692

214. **Brancoveanu,** Tr. Magurele dezvoltator 3 camere lux dec., et. 2/5, 54 mp, 2018, 3 camere dec.e si balcon in suprafata de 54 mp. Se vinde complet finisat (finisaje lux import) si bransat la utilitatile orasului. Pret negociabil pentru plata cash. posibilitate parcare; **61.500 €;** ☎0786.207.692 costin.smartrezidential@gmail.com

215. **Brancoveanu,** Turnu Magurele comision 0%, dec., et. 2/4, 87 mp, 2018, apartament 3 camere, Brancoveanu sector 4, **98.000 €;** ☎0724.744.755 mihaela.smartrezidential@gmail.com

216. **Brancoveanu,** Turnu Magurele, dec., et. 2/4, 73 mp, 2018, apartament 3 camere, 2 grupuri sanitare, comision 0%; **83.000 €;** ☎0724.744.755 mihaela.smartrezidential@gmail.com

217. **Brancoveanu-** Turnu Magurele, dec., et. 6/7, 73 mp, 2017, apartament 3 camere lux complet mobilat in bloc nou finalizat 2017, mutare imediata, acces rapid la centre mari comerciale si mijloacele de transport 116, 141, la 10 min de Metrou Brancoveanu. **99.500 €;** ☎0723.141.040 Razvan.smartrezidential@gmail.com

218. **Bucur** Obor - Veranda Mall, dec., et. 9/9, 98 mp, 1978, apartament 3 camere amenajat din 4. Impartire deosebita. Vedere Panoramica. Imobil foarte solid reabilitat, constructie 1978. Instalatii refacute, parchet, renovat complet. Liber. Sistem de alarma. Aer, **110.000 €;** ☎0744.525.191 escada.gts@gmail.com

219. **Bucur** Obor Metrou, bloc Almo, dec., et. 2/10, 1980, ocazie, pret de doua camere, etaj 2\10, dec., vav de metrou, bloc reabilitat si civilizat, monitorizat video, gresie, faianta, parchet, termopan, **77.800 €;** ☎0757.400.300 neagut65@gmail.com

220. **Bucur** Obor, Colentina, Kaufland, dec., et. 7/10, 1976, la 5 min. de metrou, cf. 1, dec., etaj 7/10, termopan, gresie, faianta, parchet, usi schimbate, geam la baie, calorifere noi, bloc reabilitat, civilizat. Liber. Accept variante auto si imobiliare. Particular, **65.500 €;** ☎0763.660.756 neagut65@gmail.com

221. **Bucur** Obor, Iancului, apartament 3 camere semidec., et. 9/10, 65 mp, **52.900 €;** ☎0730.928.310 trimbitasu@gmail.com

222. **Bucur** Obor- Stefan cel Maremetrou, semidec., et. 7/9, 62 mp, 1965, blocul cu Bellagio, reabilitat termic, fara nici un risc seismic, renovat, bucataria mobilata, vedere mixta, accepta credit (prima casa), mijloace de transport- 5 min. metrou, **74.900 €;** ☎0735.883.452 daniel.enache@centralimobiliare.ro

223. **Bucuresti, dec., et. 4/8, 80 mp, 1990, vand apartament in centru, 3 balcoane, fara imbunatatiri, usor negociabil, 139.000 €; ☎0767.199.834**

224. **Bucuresti,** sector 3, Aleea Stanila, nr. 6 dec., et. 4/4, 69 mp, 1971, Apartament de inchiriat 400 euro sau de vanzare 95.000 euro. **95.000 €;** ☎0734.288.018 romeo.anghel@gmail.com

225. **Bucurestii** Noi semidec., et. parter/4, 65 mp, 2014, bloc 2014, la cheie. Bucatarie mobilata, living 18.57 mp, dormitor 11.21 mp, bucatarie 7.84 mp, dormitor 11,86 mp, baie 4.85 mp, centrala ap, contorizat, curte proprie 40 mp, zona linistita **104.500 €;** ☎0744.536.198 imobucuresti@gmail.com

226. **Bucurestii** Noi, AFI City, semidec., 2018, compus din 2 camere si un birou, cu o suprafata utila de 73 mp (apartament + birou), apartamentul de 3 camere TIP A este alegerea perfecta pentru cei care lucreaza de acasa, freelanceri sau antreprenori, **86.100 €;** ☎0756.038.361 sales@aficity.ro

227. **Bucurestii** Noi, AFI City, semidec., 69 mp, 2018, este perfect pentru tine daca iti doresti o locuinta spatioasa, cu o suprafata utila de 76 mp (apartament + balcon), care sa gazduiasca o familie, dar si o gasca numeroasa de prieteni, **98.175 €;** ☎0756.038.361 sales@aficity.ro

228. **Bucurestii** Noi, Jiului dec., et. 2/4, 1960, apartament dec. 3 camere, 80 mp utili, etaj 2/4, bloc rusesc, reabilitat, constructie 60, 1 minut metrou Jiului, foarte bine intretinut, parchet lemn masiv, mobilat/ utilat, ac, boxa, se accepta credit **89.000 €;** ☎0736.860.180 staffimobiliar@yahoo.ro

229. **Bucurestii** Noi, Jiului, Damaroaia, et. 2/3, 80 mp, 2017, vand apartament in imobil constructie 2017, etaj 1 / 3, finisaje superioare - cadastru, intabulare, accept credit, **98.000 €;** ☎0723.161.633/ 0722.554.900 fantdr00@gmail.com

230. **Bucurestii** Noi, Parc Bazilescu, Soseaua Chitilei dec., et. parter/3, 83 mp, 2018, 3 camere parter inalt, terasa 23 mp, plus curte 63 mp, finisaje lux: tamplarie Veka, baterii Grohe, centrala Bosh, inst. Romstal. Accept credit. Strada Oastei 10. **99.700 €;** ☎0740.805.995 larralarisa@yahoo.com

231. **Bucurestii** Noi, Podul Constanta, dec., et. demisol/3, 80 mp, 2017, de vanzare: apartament demisol: 3 camere dec. cu bucatarie inchisa, 2 baii,+ terasa 13 mp, cu toate utilitatile: gaze, canalizare, apa, energie electrica, centrala proprie, zona linistita, bloc nou, aparta **69.000 €;** ☎0767.428.915

232. **Bucurestii** Noi, sos. Chitilei, semidec., et. 5/5, 100 mp, 2014, ap. 3 cam semidec., et. 5/5, constr. 2014, bucatarie inchisa, baie, terasa acoperita, balcon, ac, finisaje de calitate, centrala proprie, contorizare individuala, mobilat/ utilat, parcare, metrou, se accepta credit **130.000 €;** ☎0736.860.180 staffimobiliar@yahoo.ro

233. **Bucurestii** Noi, Teatrul Masca, dec., et. 2/3, 79 mp, 1958, vand un ap de 3 cam in bloc rusesc din zona Bucuresti Noi, Bazilescu, Teatrul Masca, boxa, s.u 80 mp, boxa 5 mp, renovat in totalitate, instalatii, g, f. Pret 85000 euro, particular. **85.000 €;** ☎0760.560.712 lucia.rudnic@gmail.com

234. **Bulevardul** Ceahlau, 500 m de metrou, dec., et. parter/10, 65 mp, 1984, propietar vand apartament 3 camere, parter inalt /8, dec., 1 balcon-autorizat, 1 grup sanitar, vedere spre verdeata, scara curat, il vand mobilat- mobilierul nou, merita vazut, **74.000 €;** ☎0733.926.992 nicoleta_ghiris@yahoo.com

235. **Bulevardul** Daciei, dec., et. 4/4, 74 mp, 1980, proprietar vand apartament 3 camere in Jud.Giurgiu, dec., centrala, gresie, faianta, parchet, termopan, usa metalica, semi-mobilat, spatios, luminos, intabulat, accept credit, liber, **57.000 €;** ☎0760.401.129 spatarmarcela@yahoo.com

236. **Bulevardul** Ferdinand Obor, semidec., et. 3/4, 69 mp, 1970, confort 1, bloc reabilitat cu 4 etaje, etaj 3/4, doua balcoane, gresie, faianta, parchet, termopan, zona linistita, scoli, gradinite, metrou lancului la 5 minute, troleu, etc. acte la zi; **64.000 €;** ☎0722.612.915/ 0722.218.460

237. **Busteni,** 100 mp, 1996, apartament la pret de garsoniera, sau schimb in Bucuresti. Particular, **57.000 €;** ☎0744.327.003

238. **Calafat,** Dolj, strada Jiului, dec., 70 mp, 1984, apartament 3 camere, la etajul 4, balcon inchis, **21.000 €;** ☎021.406.91.09

239. **Calarasilor,** Agricultori, dec., et. 2/6, 90 mp, 2018, Ideal Residence...ideal for your family !Intr-o noua dezvoltare de clasa "premium". Termenul de finalizare,august 2018. Contracte direct cu dezvoltatorul; comision 0%. Discount pentru plata integrala, **144.990 €;** ☎0786.428.222/ 0784.259.742 cristi.kvb86@gmail.com

240. **Calea** Calarasilor, dec., et. parter/4, 65 mp, 2001, Traian, Unirii, apartament de 3 camere, transformat dintr-un apartament de 2camere, balcon mare, necesita renovare. Cadastru, intabulare, zona selecta, linistita. Boxa demisol **84.000 €;** ☎0731.144.156

241. **Calea** Calarasilor, Delea Noua, dec., et. 1/9, 85 mp, 1997, apartament renovat, stradal, vedere laterala, etaj 1, pretabil pentru locuit sau pentru un birou, cabinet, liber, se poate viziona si vinde imediat, parcare, renovat, 2 terase inchise foarte spatioase, locuibil. **135.000 €;** ☎0724.270.019 travaharealestate@gmail.com

242. **Calea** Calarasilor, Delea Veche semidec., et. parter/8, 91 mp, 1993, confort 1, parter/8 ideal pentru birou sau comercial, 91 mp utili, bloc din 1993, f. spatios, finisaje in stare buna, pozitie foarte buna, toate actele efectuate pentru vanzare **120.000 €;** ☎0721.092.835/ 0723.261.575 ionut.tudorsimobiliare@gmail.com

243. **Calea** Calarasilor, Matei Basarab, renovat, semidec., et. parter/4, 81 mp, 1996, vrei sa te muti direct acasa? Confortul, spatiile generoase, renovarile recente, bucataria mobilata si utilata, culorile blande si armonioase, totul te invita in noul tau camin, deja mobilat la cheie. **115.000 €;** ☎0722.732.975 axadomenii@yahoo.com

244. **Calea** Calarasilor, Tepes Voda, dec., et. 3/6, 76 mp, 2018, ap 3 cam bloc 2018, su 76 mp, etajul 3, 2 grupuri sanitare, 2 terase, complet finisat cu gresie, faianta, parchet, centrala proprie, usa metalica Pinum, grupurile sanitare cu obiecte Hans Grohe, AC. **138.000 €;** ☎0757.077.057 sasha.calutu@neofort.biz.ro

245. **Calea** Calarasilor, Universitatea Hyperion, semidec., et. 1/7, 80 mp, 1999, apartament 3 camere, etajul 1 din 7, suprafata 80 mp, bloc construit in 1999, se vinde mobilat si utilat, vedere mixta, disponibil imediat, **120.000 €;** ☎0720.248.348 cityinvestestates@gmail.com

246. **Calea** Crangasi Piata, semidec., 80 mp, 1984, Calea Crangasi Piata, semidec., 5/8, renovat, 80 mp, parchet, termopan, balcon, vedere fata, aproape piata, metrou, **90.000 €;** ☎0723.378.139/ 0722.610.532 imnserv@imnserv.ro

247. **Calea** Grivitei Podul Grant super ocazie fara risc seismic semidec., et. 2/10, 61 mp, 1962, **60.000 €;** ☎0744.569.253 ungureanu.stefan@galaxyimob.ro

248. **Calea** Grivitei, semidec., et. 7/8, 60 mp, 1962, Basarab, vand apartament 3 camere semidec, 60mp, et.7/8, bloc reabilitat, curat, lift, fara imbunatatiri, 69500 euro. **69.500 €;** ☎0744.349.859/ 0743.073.557 cesinaimob@yahoo.com

249. **Calea** Grivitei, Pod Grand, semidec., et. 2, 60 mp, 1965, Calea Grivitei, Pod Grand, semidec., 2/7, liber, bloc reabilitat, fara amenajari, vedere mixta, toate actele, discutabil, **60.000 €;** ☎0722.610.532 imnserv@imnserv.ro

250. **Calea** Mosilor, intersectie cu Bulevardul Carol, semidec., et. 3/3, 3 camere, confort 1, etaj 3/3 nivele+pod, bloc stradal, intrare stradala, bucatarie mobilata, finisat, 2 balcoane, usa metalica, parchet, centrala proprie, aer conditionat, intabulare, **59.500 €;** ☎0722.568.283

251. **Calea** Plevnei, semidec., et. parter/2, 100 mp, 1936, parter in vila, 3 cam., plus 66 mp boxe la demisol, parchet stejar, centrala termica pe gaz, toate utilitatile, stradal, zona centrala, negociabil, **99.900 €;** ☎0745.004.308

252. **Calea** Rahovei, chiar pe Spatarul Preda, 2 minute Lidl, cf.1, dec., stradal, vedere spate, 2 gr sanitare, centrala, gresie, faianta, parchet, termopane, usa metalica, geam baie, hol tip H **82.000 €;** ☎0728.777.132 office@ramax.ro

253. **Camil** Ressu colt cu Mihai Bravu, dec., et. 3/10, 1986, Dristor McDonalds apartament 3 camere, dec., modificat etaj 3/10, bloc reabilitat termic se vinde complet mobilat si utilat, stare foarte buna acte complete, 78 mp, bloc din 1986 stradal, **105.500 €;** ☎0727.424.131/ 0765.404.303 topurgentimobiliare@gmail.com

254. **Camil** Ressu intersectie Fizicienilor, dec., et. 6/10, 70 mp, piata Ambrozie, 4 minute metrou Grigorescu, bloc reabilitat, dec., gresie, faianta, parchet, termopane, usa metalica, parc IOR **77.000 €;** ☎0728.777.132 office@ramax.ro

255. **Camil** Ressu, 5 minute metrou Nicolae Grigorescu dec., et. 1/4, 65 mp, 1970, et. 1/4, dec., renovat, centrala proprie, instalatii sanitare/electrice noi, mobilat complet, bucatarie mobilata si utilata, izolat termic, loc parcare. Vec.: Dristor, parc Titan, Park Lake, Salajan, OVA 119582 **93.000 €;** ☎0731.324.659 office@catalog-rezidential.ro

256. **Camil** Ressu, chiar la piata Ambrozie, parc IOR, dec., et. 10/10, 68 mp, 1970, stradal, complet renovat, mobilat si utilat modern, gresie, faianta, parchet, termopane, usa metalica, centrala, usi schimbate, terasa refacuta si izolata pe interior, 8 minute metrou, liber, **71.000 €;** ☎0728.777.132 office@ramax.ro

257. **Camil** Ressu, Fizicienilor, Danubiu, Dristor, semidec., et. 2/8, 70 mp, 1984, ID: 4717, Danubiu, 3 camere, confort 1, semidec., etaj 2 din 8, suprafata 70 mp, an constructie 1984, 2 bai, bloc reabilitat, 15 min de mers pe jos pana la m. N. Grigorescu, se accepta credit. **78.000 €;** ☎0738.685.854

258. **Camil** Ressu, Nicolae Grigorescu, Bloc H, dec., et. 3/4, 68 mp, 1969, ID: 4706, Bld. Camil Ressu, bloc H, 3 camere dec.e, confort 1, etaj 3 din 4, suprafata 68 mp, an constructie 1969, necesita renovari, la 3-5 min de mers pana la metrou, se accepta credit, **82.500 €;** ☎0738.685.854

259. **Careffour,** Grand Arena, 3 camere, semidec., et. 1/4, 60 mp, 2018, apartament 3 camere, suprafata 60.68 mp +14 mp balcon, sector 4, acces rapid la mijloacele de transport. Racordat la toate utilitatile. Centrala termica proprie. Accept credit. **55.650 €;** ☎0729.923.486/ 0731.171.007

260. **Carrefour** Grand Arena, apartament 3 camere, semidec., et. 1/3, 75 mp, 2018, apartamentul de 3 camere este disponibil pe etajul 1 intr-un imobil nou, P+3E situat in apropierea centrului comercial Carrefour Grand Arena, cu acces direct la mijloacele de transport in comun. **55.650 €;** ☎0730.245.876/ 0727.175.861 roxana@sudrezidential.ro

261. **CASA** DE PENSII, Mall Vitan, dec., et. 2/8, 80 mp, 1990, spatios, modern, elegant, bloc rezistent, zona excelenta, balcon inchis, centrala termica, finisaje de calitate, **130.000 €;** ☎0730.923.763

262. **CENTRAL,** Splai, stradal, Sp. Independentei nr. 2 vis-a-vis Tribunalul Mare, semidec., et. 1/3, 76 mp, 1936, pretabil birou notar, avocat, mediator, etc, centrala termica, aer conditionat, 2 balcoane, baie renovata, boxa, fara bulina, **79.000 €;** ☎0722.345.862 ludovic_ion@yahoo.com

263. **Chiajna,** apartament 3 camere, dec., dec., et. 3/6, 2018, bloc nou, Tineretului nr 63, Chiajna, apartament 3 camere/ constructie 2018, dec., etaj 1/6, suprafata utila 69 mp, 2 grupuri sanitare , balcoan, central proprie, pret: 57500 euro; **57.500 €;** ☎0720.822.960 contact@rezidentialorhideelor2.ro

264. **Chiajna,** Dudu, Militari Residence, dec., et. 1/3, 79 mp, 2010, apartament de 3 camere, situat la etajul 1/3 construit in anul 2011 in zona Chiajna, apropae de primarie. Suprafata utila de 79 mp mobilat lux, 1 baie, 1 balcon + 2 locuri parcare. **63.000 €;** ☎0740.020.248 ancafrancu@yahoo.com

265. **Chibrit, Calea Grivitei, semidec., et. 1/7, 60 mp, 1967, Pod. Constanta, reabilitat, contorizat, vedere spate, gresie, faianta, renovat, semimobilat, particular, 80.000 €; ☎0723.788.900**

266. **Chirigiu,** Piata de Flori, langa Liberty Mall, dec., et. 7/8, 76 mp, 1991, dec., 7/8. An 1991. Suprafata 76 mp, 2 gr sanitare, 1 balcon, la 10 minute metrou Unirii. Centrala proprie Imbunatatit g, f, p, t, liber, toate actele. Blocul nu este stradal **83.500 €;** ☎0727.424.131/ 0765.404.303

267. **Chitila,** et. 1/3, 70 mp, 2017, sector 1, Libra Bank, imobil nou, etj 1/P+3, 70 mp, finisaje la cerere, g, f, p, t, centrala termica, **76.000 €;** ☎0741.160.332

268. **Chitila,** Ilfov, Rezidenz, Cartierul German, semidec., et. 2/5, 89 mp, 2008, de vanzare apartament lux, 3 cam, semidec., etaj 2/5, include boxa si loc parcare suprateran in vecinatatea blocului. Direct proprietar, fara comision. Negociabil; **97.000 €;** ☎0787.772.044 combat2k@gmail.com

269. **Chitila,** Lectorului Residence, dec., et. 3/3, 96 mp, 2017, Lectorului Residence, va oferа spre vanzare apartamente 3 camere, dec.e, bucatarie inchisa, terasa 25 mp, dormitor cu baie matrimoniala, loc parcare in proprietate, suprafata utila 75mp, **86.500 €;** ☎0768.717.830 nova.rezidential@yahoo.com

270. **Cismigiu,** Cazzavillan, dec., et. parter/1, 75 mp, 1927, 3 camere p/p+1+pod, 192, dec., bucatarie, 2 grupuri sanitare, hol central si 2 holuri, amenajat si refacut dupa planul original dar cu dotari moderne. **93.500 €;** ☎0768.944.888 cezar.georgescu@gadsporimob.ro

271. **Cismigiu,** Sala Palatului, Brezoianu, semidec., et. 6/8, 60 mp, 1960, 6/8 bloc fara nici un risc seismic sau urgenta, liber, recent renovat, centrala termica proprie, cadastru+ intabulare, situat chiar langa intrarea in Cismigiu, vedere superba parc, **85.900 €;** ☎0735.883.452 daniel.enache@centralimobiliare.ro

272. **Colentina** semidec., et. 1/10, 65 mp, 1970, Apartament 3 camere, semidec.,1 grup sanitar cu geam, curat, fara imbunatatiri, bloc reabilitat, **65.500 €;** ☎0749.199.193 cornelia.ionita@confortcasaimobiliare.ro

273. **Colentina** - Obor, semidec., et. 1/10, 1976, 3 camere, semi, bloc reabilitat termic, renovat recent, bucatarie pe patrat, balcon mare, posibilitate de parcare in fata blocului, zona linistita, 15 minute pana la metrou, **75.000 €;** ☎0732.673.095 alexandru.bucur@coldwell-banker.ro

274. **Colentina** Doamna Ghica, stradal, langa Scoala 30, dec., et. 3/10, 70 mp, 1976, 15 min., metrou Obor, aproape Parc Tei, Plumbuita, Facultatea de Constructii, cf. 1, bloc fara risc, balcon mare pe tot apartamentul, baie cu fereastra, orientare sud-est, imb., gresie, faianta, termopan, usa metalica, cadastru, intabulare, **67.000 €;** ☎021.380.28.14/ 0737.435.628

275. **Colentina,** Aleea Sinaia dec., et. parter/10, 67 mp, 1972, Colentina, Aleea Sinaia, parter/p+10, dec., suprafata utila 67 mp, gresie, faianta, parchet, termopan, reabilitat termic, 1 sg grup sanitar (aerisire cu geam), fara balcon, **65.500 €;** ☎0723.224.223/ 0749.239.555 nissa200510@gmail.com

276. **Colentina,** Doamna Ghica dec., et. 3/10, 70 mp, 1976, apartament confort 1 dec. situat la etajul 3/10, bloc din 1976, reabilitat, suprafata de 70 mp. vedere spate, cadastru si intabulare **68.500 €;** ☎021.231.23.18/ 0731.144.151

277. **Colentina,** Doamna Ghica, dec., et. 5/11, 68 mp, 1976, 3 camere Doamna Ghica, dec., etajul 5, constructie 1976, gresie, faianta, termopan, usa metalica, mobilat, 3 balcoane, intabulare. **69.900 €;** ☎0749.199.194 viorica@confortcasaimobiliare.ro

278. **Colentina,** Doamna Ghica, McDonald's, semidec., et. 5/8, 68 mp, 1985, Parc Plumbuita, Maior Bacila, partial mobilat si utilat, gresie, faianta, parchet, termopane, usa metalica, usi interioare noi, calorifere noi, geam la baie, 2 grupuri sanitare, curat, luminos, liber, cadastru, intabulare, acc credit, **68.000 €;** ☎0787.882.999

279. **Colentina,** Doamna Ghica, parc, dec., et. 3/10, 1975, Numar camere 3.An constructie 1975. Etaj 3/10.Compartimentare dec..Suprafata totala 69 mp.Suprafata construita 75 mp.Suprafata utila 60 mp.Numar bai 1.Numar balcoane 1. **67.000 €;** ☎0734.222.100 mihai.badea@imoprest.ro

280. **Colentina,** Doamna Ghica, stradal, terasa, dec., et. 5/8, 78 mp, 1990, aproape rond, Parc Plumbuita, 15 min.,metrou Obor, cf.1 sporit dec

Imobiliare vânzări 3 CAMERE

346. **Dorobanti** - Stefan cel Mare, dec., et. 9/11, 73 mp, 1962, apartament 3 camere, dec., t, gr, a, c, 3 balcoane, 73mp, bloc Perla, cel mai mic pret/mp. din zona, **85.000 €;** ☎0736.853.424

347. **Dorobanti,** semidec., et. 2/4, 140 mp, 2018, de vanzare apartamente de lux. Ultracentral. Pret negociabil. **230.000 €;** ☎0765.929.485 Cbf.dani@yahoo.ro

348. **Dorobanti,** 3 camere dec., et. 6/8, 75 mp, 1978, **127.000 €;** ☎0799.029.194 cateliu.gabriel@catoma.ro

349. **Dorobanti,** Beller, dec., et. 4/4, 74 mp, 1982, vanzare 3 camere Beller, langa Parcul Floreasca, zona verde, locatie excelenta, etaj 4/4, bloc reabilitat termic, 74 mp total, boxa la subsol, parchet, termopan, gresie, faianta. Pret negociabil. **150.000 €;** ☎0751.053.622/ 0751.053.625 sigmaserviceimob@yahoo.com

350. **Dorobanti,** Capitale strada Roma 3 camere in vila 108 mp, 1940, Dorobanti - strada Roma, apropiere Piata Victoriei, Aviatorilor, imobil p+3+m,108 mp, spatii depozitare, finisaje lux, parchet si usi din stejar masiv, piatra naturala, centrala, ac, acoperis izolat termic, **109.000 €;** ☎0752.010.042/ 031.420.69.37 office@confortcasaimobiliare.ro

351. **Dorobanti,** str. Prof. Ion Bogdan 9, dec., et. 1/1, 100 mp, 1960, 3 camere, bucatarie, baie si wc serviciu, localizat in strada Profesor Ion Bogdan nr.9, termopan, renovat,reabilitat, negociabil, telefon contact, **190.000 €;** ☎+40763565486

352. **Dorobanti,** str. Roma, et. 2/2, 1957, 3 camere, multe dependinte, curte, 260 mp, ap. in vila, circular, **220.000 €;** ☎0728.484.910

353. **Dorobati,** dec., et. 2/5, 90 mp, 2018, apartament superb 3 camere dec, supraf. 90 mp, etaj 2/5, an constructie 2008, loc parcare subteran. **205.000 €;** ☎0748.172.380

354. **Dristor** dec., et. 2/8, 70 mp, Ramnicu Valcea, benzinaria Mol, dec., 2/8, bloc reabilitat, 2 grupuri sanitare, termopane, usa metalica, scara curata, **83.000 €;** ☎0732.135.467 ramax2016@yahoo.com

355. **Dristor** apartament 3 camere dec. dec., et. 3/10, 70 mp, 1976, va oferim spre vanzare un apartament de 3 camere, dec., etaj 3/10, an constructie 1976, suprafata 70mp, blocul este reabilitat, balcon tip logie inchis in termopan.Blocul situat la 2min metrou, **91.000 €;** ☎0727.090.488 radu@proestate.ro

356. **Dristor** metrou semidec., et. 9/10, 70 mp, 1970, Dristorului, Baba Novac, Eufrosina Popescu, complet renovat, usi schimbate, gresie, faianta, parchet, termopane, bloc reabilitat, toate actele, liber situat la 5 min metrou; **75.000 €;** ☎0732.135.471

357. **Dristor** metrou, semidec., et. 8/8, 70 mp, 1983, semidec., etajul 8/8, an 1983, 2 gr. sanitarereabilitat, spatios. Vecinatati: Ramnicu Valcea, Ramnicu Sarat, Camil Ressu, Mihai Bravu, Dudesti, Vitan mall. OVA 119066 **69.000 €;** ☎0752.099.439 office@catalog-rezidential.ro

358. **Dristor** metrou, parcare subterana inclusa, dec., et. 1/5, 80 mp, 2018, 3 blocuri noi, peste 20 modele, 30 blocuri finalizate, direct dezvoltator, bucatarie inchisa, balcon inchis, centrala proprie, finisaje premium, accept credit bancar **109.000 €;** ☎0761.309.031

359. **Dristor** Ramnicu Sarat dec., et. 4/4, 1969, ap 3 camere., bloc reabilitat, zona cu verdeata, la 7 min. de metrou, piata, Park Lake, toate actele, bloc tip H, **72.000 €;** ☎0723.460.200/ 021.210.76.00 sweet-home_imob@yahoo.com

360. **Dristor,** semidec., et. 8/8, 70 mp, 1983, Dristor Ramnic, apartament in bloc reabilitat la 2 min de metrou, curat, vecini linistiti, doua bai, intrare stardala. Terasa refacuta odata cu reabilitarea. Se accepta credit de orice fel, **69.500 €;** ☎0744.505.999 alexandru@k-imobiliare.ro

361. **Dristor,** dec., et. 7/8, 68 mp, 1983, Fizicienilor, vis a vis de Lidl, al Suraia, cf I, liber, partial renovat, acte la zi; **69.000 €;** ☎021.253.01.13/ 0745.087.966 office_treibrazi@yahoo.com

362. **Dristor,** semidec., et. 8/8, 71 mp, 1983, metrou 2 minute, semidec., 2 grupuri sanitare, geam la baie, bucatarie mare, gresie, faianta, parchet, termopane, usa metalica, bloc reabilitat, toate actele, **69.000 €;** ☎0732.135.467 ramax2016@yahoo.com

363. **Dristor,** semidec., et. 9/10, metrou 5 minute, renovat recent, gresie, faianta, parchet, termopane, usa metalica, bloc reabilitat, toate actele **75.000 €;** ☎0732.135.467 ramax2016@yahoo.com

364. **Dristor,** dec., et. 7/8, 1984, Ramnicu Valcea x Ramnicu Sarat, dec., 2 gr. snaitare, 1984, etaj 7/8, fara imbunatatiri, toate actele, **72.000 €;** ☎0732.135.467 ramax2016@yahoo.com

365. **Dristor,** et. 6/10, stradal aproape merou, cf. 1, 65 mp, balcon in termopan, 6/10, super zona langa merou, scara curata, aproape scoala si gradinita, magazine, zona civilizata, toate actele in regula, pret neg., **74.000 €;** ☎0761.749.316/ 0722.824.757

366. **Dristor,** 5 minute metrou, semidec., et. 9/10, 70 mp, strada Eufrosina Popescu, complet renovat, usi schimbate, gresie, faianta, parchet, termopane, bloc reabilitat, toate actele, liber. **74.000 €;** ☎0728.777.132 office@ramax.ro

367. **Dristor,** Baba Novac, Mihai Bravu, dec., et. 3/8, 80 mp, 1981, zona linistita, apartament spatios, complet renovat, finisaje de calitate, instalatia electrica schimbata, instalatii sanitare noi, disponibil imediat, **83.500 €;** ☎0726.030.950

368. **Dristor,** cel mai ieftin apartament dec., et. parter/5, 75 mp, 2018, 3 camere dec. in Dristor la 5 minute de metrou, 2 bai, parcare subterana inclusa in pret. Finisaje la alegere. Tva inclus in pret. Fara comision. Pretul cash 109.000, pret credit 113.000, **109.000 €;** ☎0736.380.186/ 0725.597.221 emil.c@star-construct.ro

369. **Dristor,** Fizicienilor, vav Lidl, dec., et. 6/8, 67 mp, 1983, bloc reabilitat, cf. 1, dec., 2 gr. sanitare, gresie, faianta, parchet, bloc din 1983, metrou Grigorescu la 10 minute, parc IOR, negociabil **73.000 €;** ☎0728.777.132 office@ramax.ro

370. **Dristor,** Mall Parc Lake dec., et. 1/10, 71 mp, 1968, Va oferim spre vanzare 3 camere cf 1 dec., etaj 1/10, bloc reabilitat termic. Apartamentul este renovat, gresie, faianta, parchet, termopan, usi interior noi, instalatia electrica si sanitara noi, **92.500 €;** ☎0761.086.217/ 0733.154.800 baraceanu.daniela@yahoo.com

371. **Dristor,** Mc Donalds, finalizat, dezvoltator dec., et. 1/5, 75 mp, 2018, parcare subterana inclusa in pret, comision 0, constructie noua, dezvoltator, bucatarie inchisa, bloc din caramida, centrala proprie, finisaje de calitate superioara, locuri de parcare, program L-D, **109.000 €;** ☎0722.248.933 viorel.iosifescu@gmail.com

372. **Dristor,** metrou dec., et. 4/8, 70 mp, 1984, Ramnicu Valcea x Ramnicu Sarat, confort 1, centrala termica, dec., gresie, faianta, parchet, termopane, usa metalica, situat la 8-10 min metrou **83.000 €;** ☎0732.135.471

373. **Dristor,** metrou, Mall Park Lake, semidec., et. 3/4, 70 mp, Ramnicu Sarat intersectie cu Istriei, 7-8 minute metrou, 5 minute piata Ramnicu Sarat, semidec., zona verde, negociabil, fara imbunatatiri **77.000 €;** ☎0732.135.467 ramax2016@yahoo.com

374. **Dristor,** Rm. Valcea, semidec., et. 4/10, 69 mp, 1986, bloc din 1986, reabilitat, 2 grupuri sanitare, etajul 4 din 10, parchet, faianta, gresie, termopan, aer conditionat, vecinatati. Rm. Sarat, Camil Ressu, Mihai Bravu, ova 120198, **82.900 €;** ☎0737.504.516 office@catalog-rezidential.ro

375. **Dristor,** str. Ramnicu Valcea dec., et. 8/8, 70 mp, 1983, Apartament de vanzare 3 camere zona Dristor, **71.990 €;** ☎0737.164.576/ 0724.996.460 anghel5cosmin@gmail.com

376. **Dristor,** Titan, proprietar, dec., et. 4/8, 70 mp, 1984, 3 camere, 1984, reabilitat termic, dec, 2 bai, renovat recent modern, schimbat tot, 4/8, loc parcare, 70 mp, 2 aer conditionat, Ratb, 10 min metrou. **85.900 €;** ☎0724.377.640/ 0727.562.880 biancamaria.olteanu@gmail.com

377. **Drumul** Gura Siriului 88-90, ap. cu 3 cam., 71 mp, dec., et. parter/2, 71 mp, 2018, Direct dezvoltator, ap. cu 3 cam., dec., 2 gr. sanitare, constructie diafragma de beton, caramida, apartamentul se preda complet finisat, izolat cu polistiren 10 cm, predare august 2018, **63.900 €;** ☎0760.447.170/ 0760.058.468 amaliarezident@yahoo.com

378. **Drumul** Sarii, 3 camere 79 mp, dec., et. 5/8, 79 mp, **99.000 €;** ☎0786.961.761 magda@imobiliare.net

379. **Drumul** Taberei dec., et. 4/10, 70 mp, 1975, Prel. Ghencea, stradal, cf. 1 dec., etaj 4/10, bloc reabilitat, gresie, faianta, parchet, termopan, usa metalica, mobilat utilat, toate actele, acc. credit, **63.000 €;** ☎0726.488.835

380. **Drumul** Taberei - 1 Mai (fost Compozitorilor), dec., et. 8/10, 77 mp, 1978, proprietar, 3 cam., etaj 8/10, dec., 2 bai, 2 balcoane, termopane, rulouri din alum., usa metalica, loc de parcare, scara civilizata, acte complete, liber, langa sc 59, se vinde partial mobilat, **79.500 €;** ☎0723.351.281

381. **Drumul** Taberei - Auchan, semidec., et. 8/10, 45 mp, 1973, Valea Rosie 3 camere cf 2 , semidec, centrala termica, usa metalica, termopan, toate actele, **52.000 €;** ☎0773.929.072

382. **Drumul** Taberei - Bvd. 1 Mai (Compozitorilor), semidec., et. 1/9, 73 mp, 1973, apartament 3 camere semidec., 73mp, 2 balcoane, 1 debara - etaj 1/9 - centrala proprie, mobilat si utilat, gresie, faianta, parchet, usa metalica, termopane - se accepta credit, **75.900 €;** ☎0732.624.689

383. **Drumul** Taberei -Compozitorilor, dec., et. 7/10, 75 mp, 1979, stradal, renovat si amenajat, 2 grupuri sanitare, 2 balcoane, **79.000 €;** ☎0721.245.343/ 021.413.66.93

384. **Drumul** Taberei 1 Mai (Compozitorilor) 3 Camere 66 mp semidec., et. 6/8, 66 mp, **69.000 €;** ☎0786.961.761 magda@imobiliare.net

385. **Drumul** Taberei 34, dec., et. 7/10, strada Obcina Mare, etajul 7, circular, bloc reabilitat, gresie, faianta, geam baie, liber, toate actele **61.000 €;** ☎0728.777.132 office@ramax.ro

386. **Drumul** Taberei 34, dec., et. parter/10, 65 mp, 1974, stradal, cf 1, circular, termopan, fara amenajari, contorizat, ideal investitie, cad., intabulare, acc credit, **68.000 €;** ☎0726.488.835

387. **Drumul** Taberei Ghencea, dec., 80 mp, 2018, Apartamente 3 camere cu TVA 5% inclus si suprafete generoase, cuprinse intre 80 mpc si 88 mpc. **80.000 €;** ☎0756.209.999/ 0743.150.150

388. **Drumul** Taberei in spatele Parcului - Bucla, semidec., et. 6/10, 64 mp, cf. 1, compartimentare frumoasa, 64 mp, bucatarie patrata. Orientare est. Pozitionat intr-o zona verde si linistita, bloc monolit cu 2 lifturi, scara curata. Toate actele pregatite pentru vanzare; **61.800 €;** ☎0732.337.569 topimobiliare@yahoo.com

389. **Drumul** Taberei mobilat si utilat apartament 3 camere semidec., et. 2/3, 96 mp, **119.900 €;** ☎0723.325.257 contact@mihaelaanton.ro

390. **Drumul** Taberei Valea Oltului str. Valea Cricovului et. 2/3, 65 mp, 2008, apartament 3 camere semidec. 65 mp -etaj 2/3 - bloc din anul 2008, centrala proprie, loc de parcare cu acte, gresie, faianta, parchet, usa metalica, termopane, zona linistita cu verdeata, **70.000 €;** ☎0732.624.689

391. **Drumul** Taberei, dec., et. 5/10, 65 mp, 1974, 34, Favorit, cf 1 circular, etaj 5/10, termopan, usa metalica, contorizat, liber, cadastru, intabulare, acc credit, **63.500 €;** ☎0726.488.835

392. **Drumul** Taberei, dec., et. 3/11, 74 mp, 2019, apartament 3 camere de tip C in complex Plaza Residence faza 2. Unitatile se predau semifinisate si au termen de finalizare in octombrie 2019; **99.000 €;** ☎0738.713.282/ 0738.713.283 office@plazaresidence.ro

393. **Drumul** Taberei, dec., et. 3/11, 74 mp, 2019, apartament 3 camere tip A in complex Plaza Residence Faza 2. Unitatile se predau semifinisate, termenul de finalizare este in octombrie 2019; **88.600 €;** ☎0738.713.282/ 0738.713.283 office@plazaresidence.ro

394. **Drumul** Taberei, dec., et. 1/11, 74 mp, 2019, apartament 3 camere tip B in complex Plaza Residence faza 2. Unitatile se predau semifinisate si au termen de finalizare in octombrie 2019; **88.600 €;** ☎0738.713.282/ 0738.713.283 office@plazaresidence.ro

395. **Drumul** Taberei, dec., et. 5/8, 72 mp, 1980, apartament dec., renovat recent, doua balcoane inchise cu termopan, geam la baie, gresie, faianta, parchet, termopan **72.500 €;** ☎0735.883.450 traian@centralimobiliare.ro

396. **Drumul** Taberei, semidec., et. parter/10, 70 mp, 1974, Azzurro, Chilia Veche, cf. 1 semidec., etaj p/10, cu balcon, usa metalica, gresie, faianta, fara alte amenajari, acte, acc cash, credit ipotecar, usor negociabil, **58.900 €;** ☎0726.488.835

397. **Drumul** Taberei, semidec., et. 3/4, 63 mp, 1979, Bd. 1 Mai, bloc 1979, etajul 3/4, semidec., necesita imbunatatiri, acte facute, accepta credit **57.000 €;** ☎0765.348.367

398. **Drumul** Taberei, semidec., et. 3/4, 63 mp, 1973, Bucla, apartament 3 camere contorizat, bloc anvelopat, fara amenajari, proprietar, ☎0721.731.453

399. **Drumul** Taberei, dec., et. 3/4, 65 mp, 1977, Drumul Taberei, Valea Ialomitei, confort I , dec., etajul 3 din 4, constructie 1977, balcon, termopan, fara imbunatatiri, 65 mp in zona parc, scoli, gradinite, mijloace de transport, hypermarket . **64.600 €;** ☎0760.654.546 marcel.concept@yahoo.com

400. **Drumul** Taberei, dec., et. 8/8, 65 mp, 1984, Ghencea, Garleni, cf 1 dec. etaj 8/8 bloc realibitat gresie faianta parchet termopan aer/cond 1 gr sanitar acte acc credit. **63.000 €;** ☎0726.488.835

401. **Drumul** Taberei, dec., et. 4/4, 65 mp, 1974, investitie, Posta Valea Argesului, cf 1 dec, termopan, fara imbunatatiri, blocul intra in reabilitare termica, liber, se vinde cum arata in fotografii, intabulat, accept credit. **51.000 €;** ☎0725.740.601

402. **Drumul** Taberei, dec., et. 10/10, 70 mp, 1974, Kaufland, Valea Oltului cf 1 dec. etaj 10/10 fara amenajari contorizat balcon 9 m bloc tip C acte acc credit. **47.500 €;** ☎0726.488.835

403. **Drumul** Taberei, semidec., et. 3/10, 50 mp, 1974, Parc Moghioros cf 2 etaj 3/10 imbunatatiri partiale contorizat eliberabil, cadastru, intabulare, acc credit, **46.500 €;** ☎0726.488.835

404. **Drumul** Taberei, dec., et. 4/10, 70 mp, 1975, Raul Doamnei - apartament 3 camere 4/10, dec., balcon mare = 10m, termopan, usa metalica, liber, vedere spate, luminos, 70 mp, geam baie, se accepta credit, **62.500 €;** ☎0769.088.539/ 0770.438.713

405. **Drumul** Taberei, dec., et. parter/4, 65 mp, 1973, Raul Doamnei intersectie, parter inalt/4, dec., 65 mp, curat, termopane, usa metalica, centrala termica, contorizat, bloc curat, zona buna, liber, acte facute, accept credit, acces viitor metrou **61.500 €;** ☎0724.370.636/ 0724.262.436 mfirut@yahoo.com

406. **Drumul** Taberei, dec., et. 3/4, 65 mp, 1974, Romancierilor cf 1, dec. etaj 3/4, termopan contorizat balcon inchis acte in curs eliberabil, **62.000 €;** ☎0726.488.835

407. **Drumul** Taberei, semidec., et. 3/4, 65 mp, 1972, Valea Argesului, apartament, 3 camere, 3/4, termopan, usa metalica, instalatia electrica schimbata, liber, acte facute, se accepta credit, **61.000 €;** ☎0770.438.713/ 0769.088.539

408. **Drumul** Taberei, dec., et. parter/3, 82 mp, 2011, Valea Cricovului, constructie 2011, parter inalt/3, confort 1 dec., camere mari, 2 gr sanitare, balcon, rulouri exterioare, centrala termica, suprafata de 82 mp. Se poate vinde si mobilat. **70.000 €;** ☎0724.262.436 gfirut@yahoo.com

409. **Drumul** Taberei, semidec., et. 1/4, 65 mp, Valea Ialomitei, camere spatioase, pereti izolati termic exterior, loc de parcare ADP, la cerere se poate vinde mobilat si utilat, disponibil imediat, apropiere mijloace de transport, **59.000 €;** ☎0758.098.917/ 0758.098.905 georgian.draghia@galaxyimob.ro

410. **Drumul** Taberei, dec., et. 10/10, 65 mp, 1974, Valea Rosie, cf 1, circular, etaj 10/10, fara amenajari, 2 lifturi, contorizat, partial mobilat, liber, acte, acc credit, **52.500 €;** ☎0726.488.835

411. **Drumul** Taberei, 1 Mai, dec., et. 1/10, 75 mp, 1980, 75 mp, et.1/10, c-tie 1980, dec., 2 gr.sanitare, liber, termopan, acces imediat ratb, scoli, gradinite, parcuri, hipermarket, stradal. **72.000 €;** ☎0769.470.920

412. **Drumul** Taberei, 1 Mai, Compozitorilor, dec., et. 1/3, 81 mp, 2018, comision 0, 3 camere, dec., 2 bai, finisate la cheie in constructie noua 2018, loc de parcare gratuit sau boxa, centrala proprie, 81 mp utili, pereti din caramida + izolatie. **80.000 €;** ☎0742.400.300

413. **Drumul** Taberei, 1 Mai, Compozitorilor, bloc Tip Z dec., et. parter/10, 60 mp, 1974, parter din 10, cf 1, dec.-circular, fara imbunatatiri, geam de aerisire in grupul sanitar, spatii de depozitare, are balcon, 2 lifturi, scara curata, acte pregatite, accept credit Prima Casa. **57.500 €;** ☎0786.325.404/ 0730.353.174 mihai.publicimob@gmail.com

414. **Drumul** Taberei, 1-2 de scoala, cresa, Materna, et. 3/4, 65 mp, apartament de vanzare, confort 1, cu balcon, imbunatatiri: termopane, parchet, usa metalica, calorifere noi, gresie, faianta, loc parcare, acte, liber. **62.000 €;** ☎0722.301.910

415. **Drumul** Taberei, Afi Cotroceni, semidec., et. 5/8, 63 mp, 1973, Favorit, 5 minute Afi Cotroceni, circular, renovat recent, gresie, faianta, parchet, termopan, se vinde mobilat si utilat, cadastru, intabulare, accept credit. **64.000 €;** ☎0734.830.800

416. **Drumul** Taberei, AFI Cotroceni, semidec., et. 2/9, 72 mp, 1968, vand apartament 3 camere in Bucuresti zona Drumul Taberei 69000 eur, etaj 2, constructie 1968, 72 mp. Vecinatate Afi Cotroceni. **69.000 €;** ☎0731.169.458

417. **Drumul** Taberei, AFI, semidec., et. parter/10, 68 mp, 1972, Favorit, p/9, cf. 1, sdec, liber, termopan, curat, fara imbunatatiri deosebite, acte. Blocul se afla langa statii RATB, viit. st.metrou, scoli, supermarket, AFI Cotroceni, 7 min. metrou Politehnica. **62.500 €;** ☎0760.654.544

418. **Drumul** Taberei, ANL Brancusi,Cumintenia Pamantului dec., et. 1/9, 77 mp, 2019, apartament 3 camere, dec.,suprafata utila 77,01 mp utili, disponibil in ansamblul nou Atlas Residence Drumul Taberei, localizat in Sectorul 6 al Capitalei. **72.400 €;** ☎0767.708.916/ 0724.492.144 alexandra@atlas-residence.ro

419. **Drumul** Taberei, ansamblul Primavara, dec., et. parter/6, 93 mp, 2008, 3 camere + 2 garaje, 93 mp utili, dec., parter inalt din 6, bucatarie inchisa, 2 bai, 3 x aer conditional, centrala proprie, balcon 8 mp, acte disponibile, 200 m RATB. Comision 0%, **95.000 €;** ☎0730.556.910

420. **Drumul** Taberei, apartament 3 cam., conf 2, 50 mp semidec., et. 1/10, 50 mp, 1973, apartament confort 2 la etajul 1, in bloc de 10 etaje construit in 1973. Apartamentul necesita renovare totala deci daca iti doresti un apartament pe care sa-l poti personaliza de la A la Z, **48.500 €;** ☎0760.654.541 teodor.concept@yahoo.com

421. **Drumul** Taberei, Argesului, dec., et. 3/4, 65 mp, 1974, cf 1, bloc reabilitat, gresie, faianta, parchet, termopan, usa metalica, aer cond, mobilat utilat, boxa +garaj (pret 10.000 euro) **73.000 €;** ☎0726.488.835

422. **Drumul** Taberei, Auchan dec., et. parter/4, 65 mp, 1977, apartament 3 camere dec., 2 balcoane , parter inalt /4 , gresie, faianta, mocheta, usa metalica, centrala proprie, **64.000 €;** ☎0773.929.072

423. **Drumul** Taberei, Auchan, semidec., et. 8/10, 45 mp, 1974, Particular 3 camere, confort 2 Dr. Taberei 500 m Auchan bloc civilizat, nu sunt restantieri, semidec., contor gaze individual, centrala termica in garantie, usa metalica, termopan, 8/10, accept credit, **52.000 €;** ☎0785.770.921

424. **Drumul** Taberei, Auchan, semidec., et. 3/4, Valea Calugareasca, rebilitat, liber, intab., **61.900 €;** ☎0724.321.698

425. **Drumul** Taberei, Auchan, apartament 3 camere dec., et. 7/10, 64 mp, 1974, etaj 7/10, confort 1, dec., circular, bloc reabilitat termic, tip Z, termopan, usa metalica, fara alte imbunatatiri, cadastru, 5 minute Auchan, tramvai 41, accept credit, pret negociabil. **59.800 €;** ☎0770.910.076

426. **Drumul** Taberei, Auchan, apartament 3 camere semidec., et. 7/10, 67 mp, 1973, Liceul Lovinescu, 5 minute Auchan, tramvai 41, parc Moghioros, bloc tip TD, etaj 7/10, confort 1, semidec., termopan, parchet, gresie, faianta, usa metalica, aer conditionat, liber, cadastru, intabulare. **65.000 €;** ☎0770.910.076

427. **Drumul** Taberei, Auchan, Parcul Moghioros, semidec., et. 3/4, 65 mp, 1970, 1970 constructie bloc, semidec. 65 mp, etaj 3/4, neamenajat, zona verde si linistita, cadastru si intabulare, se accepta si credit, comisionul agentiei 2%, **62.000 €;** ☎0731.144.153/ 021.231.23.18

428. **Drumul** Taberei, Azzuro, semidec., et. parter/9, 72 mp, 1972, P/9, cf. 1, semidec., balcon mare, neamenajat, stradal, langa complex, acces imediat ratb, scoli, hipermarket, parc, **58.500 €;** ☎0769.470.920

429. **Drumul** Taberei, Bd Timisoara, Lunca Siretului dec., et. 10/10, 64 mp, 1976, 3 camere renovat: gresie, faianta, parchet, usi interior lemn, usa metalica, alarma, etaj 10, vedere panoramica, terasa renovata, acte la zi, RATB la 200 m. Pret: 62.000 Euro, comision cumparator 0%, **62.000 €;** ☎0730.556.910

430. **Drumul** Taberei, Bd Timisoara, Profi Frigocom, dec., et. 10/10, 64 mp, 1976, 3 camere, dec., etaj 10 din 10, vedere panoramica, renovat: gresie, faianta, parchet, usi noi, baie cu geam, balcon inchis cu termopan, bloc supravegheat video, RATB. 62.000 Euro, comision 0%, **62.000 €;** ☎0730.556.910

431. **Drumul** Taberei, Bd Timisoara, zona Frigocom, dec., et. 7/10, 67 mp, bloc stradal, pozitie buna, dec., camere spatioase, apropiere mijloace de transport, disponibil imediat. **59.000 €;** ☎0758.098.917/ 0758.098.905 georgian.draghia@galaxyimob.ro

432. **Drumul** Taberei, Brancusi, 3 camere, 78 mp, dec., et. 2/4, 78 mp, 2018, Ratb, garaj apartament 3 camere finalizat, inedit, bloc nou 2018. Drumul Taberei, Prelungirea Ghencea. Apartamentul prezentat este dec., se afla la etajul 2, are o suprafata utila de 78 mp,Garaj inclus. **74.100 €;** ☎0723.243.544/ 0799.929.024 natalin.p@star-construct.ro

433. **Drumul** Taberei, Brancusi, imobil nou, et. 1/5, 80 mp, 2018, 2 minute RATB, finisaje superioare, 2 minute pana la parc, 10 minute Kaufland si viitoarea statie de metrou Brancusi. Direct dezvoltator, **78.100 €;** ☎0736.380.187/ 0799.929.024 constantin.s@star-construct.ro

434. **Drumul** Taberei, Bucla, Moghioros, Cetatea Histria semidec., et. 3/10, 50 mp, 1972, 3/10 confort 2, 50 mp, renovat, bine impartit, scara civilizata, luminos, zona verde, liber, toate actele ok, **59.500 €;** ☎0735.883.452 daniel.enache@central-imobiliare.ro

435. **Drumul** Taberei, Bucla, Valea Ialomitei dec., et. 4/10, 71 mp, 1975, et. 4/10, cf. 1, dec., 71 mp, toate imbunatatirile, complet mobilat si utilat, se vinde ca in imagini, compartimentare eficienta, spatii de depozitare, balcon 10 m. acte pregatite, accept credit Prima Casa **67.000 €;** ☎0786.325.404/ 0730.353.174 mihai.publicimob@gmail.com

436. **Drumul** Taberei, Bulevardul Timisoara, dec., et. 7/10, 70 mp, 1978, apartament 3 camere dec., 2 balcoane inchise in termopan, etaj 7/10, gresie, faianta, parchet, usa metalica, termopane, bucataria de 9 mp se vinde mobilata si cu plita pe gaz si cuptor. **70.000 €;** ☎0732.624.689

437. **Drumul** Taberei, Bulevardul Timisoara, dec., 67 mp, gresie, faianta, termopan, parchet, usa metalica, scoala, gradinita, **61.500 €;** ☎0760.276.504

438. **Drumul** Taberei, Cartier ANL Brancusi, dec., et. 6/9, 159 mp, 2019, apartament 3 camere, 66, 10 mp utili, terasa 83, 20+balcon 9, 70 mp utili, etaj 6 , Ansamblul Atlas Park West, S/P/5E/9E, unitatea se preda la cheie cu finisaje la alegere, contorizare individuala. **99.900 €;** ☎0767.708.916/ 0724.492.144 alexandra@atlasparkwest.ro

439. **Drumul** Taberei, Cartier ANL Brancusi, dec., et. 6/9, 159 mp, 2019, apartament 3 camere, dec. de 66, 10 mp utili+o terasa de 83, 20 mp utili+balcon de 9, 70, situat la etajul 6/9 al ansamblului Atlas Park West S/P/5E/9E, orientare cardinala E. Contorizare individuala **99.900 €;** ☎0767.708.916 alexandra@atlasparkwest.ro

440. **Drumul** Taberei, Cartier Brancusi, et. parter/5, 65 mp, 2017, 3 cam cf 1 dec Drumul Taberei, Cartier Brancusi, langa clinica Brancusi, bloc nou finalizat 2017, 2 bai, bucatarie, 2 dormitoare, living, parter inalt cu balcon, 65 mp suprafata totala, 71000 eur usor dis, **71.000 €;** ☎0722.295.546 anagholami2@gmail.com

441. **Drumul** Taberei, Cetatea Histria, 3 cam, cf II semidec., et. 6/10, 45 mp, 1973, Drumul Taberei, Cetatea Histria, vanzare apartament 3 camere, confort II, semidec., situat intr-un bloc reabilitat, etaj 6/10, cu balcon, suprafata totala 45 mp, constructie 1973, parchet, **45.000 €;** ☎0730.556.916

442. **Drumul** Taberei, Compozitorilor, dec., et. 6/10, 60 mp, 1970, ap. 3 camere confort 1, 2 lifturi, bloc reabilitat, sup. 60 mp cu balcon, orientare S-E, usa metalica, gresie, faianta, termopan, parchet stejar, baie cu geam, bucatarie mobilata, contorizat Radet, bloc curat, **58.000 €;** ☎0721.262.173 ion.cdumitru@yahoo.com

443. **Drumul** Taberei, Compozitorilor, semidec., et. 3/4, 65 mp, 1978, apartament confort 1, semidec. situat la etajul 3/4, bloc constructie 1978, are o suprafata de 65 mp. liber, cadastru si intabulare, necesita renovat, **60.000 €;** ☎021.231.23.18/ 0731.144.152

444. **Drumul** Taberei, Compozitorilor, dec., et. 6/10, 1980, Drumetul, 3 camere, **71.500 €;** ☎0724.321.698

445. **Drumul** Taberei, Cricovului, dec., et. parter/4, 82 mp, 2009, Cricovului, V. Oltului, p/4, balcon, 2 gs, imbunatatiri, centrala termica, constructie 2009, loc parcare in acte, liber, apropare de st. RATB, hypermarketului, gradinita, pret negociabil, **70.000 €;** ☎0760.654.544

446. **Drumul** Taberei, de vanzare apartament 3 camere spatios dec. dec., et. 2/10, 70 mp, **67.500 €;** ☎0725.540.400 vlad@vladtrimbitasu.ro

447. **Drumul** Taberei, Dealul Macinului, dec., et. 2/4, aproape B-dul Timisoara, confort 1, multiple imbunatatiri, renovat recent, totul nou, vedere mixta, liber, pret usor discutabil, **60.000 €;** ☎0733.272.367

448. **Drumul** Taberei, Drumul Taberei, Valea Ialomitei, 1001 apartament 3 camere dec., et. 4/4, 61 mp, 1970, **61.000 €;** ☎0766.442.554 violetaion@galaxyimob.ro

449. **Drumul** Taberei, Favorit, semidec., et. parter/10, 70 mp, 1970, apartament 3 camere, parter din 10, balcon, zona verde, linistita, parc in apropiere, mijloace de transport, fara imbunatatiri majore, liber, toate actele **62.500 €;** ☎0760.654.540

450. **Drumul** Taberei, Favorit, Afi Cotroceni, semidec., et. parter/8, 64 mp, zona superba, ap. 3 camere situat la parterul unui imobil cu 8 niveluri. Blocul este inconjurat de parcuri si spatii verzi vaste. Baie cu geam, vedere mixta. Tamplarie PVC, gresie si faianta. Neg. **62.700 €;** ☎0736.128.200 topimobiliare@yahoo.com

451. **Drumul** Taberei, Favorit, bloc 1982, dec., et. 8/10, 80 mp, 1982, ofer spre vanzare ap. 3 camere cu 2 balcoane, inchise in termopan, gresie, faianta, parchet, termopane, usi interioare noi, usa metalica, geam la baie, acte la zi **85.000 €;** ☎0751.427.385

452. **Drumul** Taberei, Favorit, Sibiu, Petrom, et. 4/10, 62 mp, pozitie excelenta, zona foarte frumoasa si civilizata, etaj 4/10, circular, 62 mp, termopan, ap nu are imbunatatiri insa este curat. Bloc monolit, 2 lifturi. Scara civilizata. Merita vazut. **64.000 €;** ☎0732.337.569 topimobiliare@yahoo.com

453. **Drumul** Taberei, Ghencea dec., et. 8/8, 68 mp, 1984, De vanzare apartament 3 camere dec., cartier Drumul Taberei din Bucuresti, zona Ghencea, 68 mp, etaj 8 cu etaj tehnic, 2 grupuri sanitare, **59.999 €;** ☎0731.169.458

454. **Drumul** Taberei, Ghencea, semidec., et. 3/4, 62 mp, 1980, apropiere strada Sibiu, bloc 4 nivele, et. 3/4, semidec., toate actele, fara imbunatatiri, bloc 1980 **59.000 €;** ☎0773.929.072

455. **Drumul** Taberei, Ghencea, exclusivitate, semidec., et. 4/10, 70 mp, 1984, apartament 3 camere, renovat complet, gresie, faianta, parchet, termopan, usa metalica, usi interior, instalatiile schimbate, mobilat utilat, loc de parcare, bloc reabilitat termic, **85.000 €;** ☎0773.929.072

456. **Drumul** Taberei, Hanul Drumetului, semidec., et. 1/10, 73 mp, 1973, apartament 3 camere semidec., 73mp, 2 balcoane, 1 debara, etaj 1/9, centrala proprie, mobilat si utilat, gresie, faianta, parchet, usa metalica, termopane, se accepta credit. **75.900 €;** ☎0732.624.689

457. **Drumul** Taberei, Lasermed, semidec., et. 7/10, 77 mp, 1980, Apartament 3 camere semidec., balcon 12 mp, bucatarie mare, vedere bulevard, toate actele **75.000 €;** ☎0773.929.072

458. **Drumul** Taberei, Mall Afi Cotroceni, dec., et. 7/10, 68 mp, 1979, vand ap.3 cam/dec., situat la etajul 7/10, situat pe bld. Timisoarei - Mall Afi Cotroceni, zona f. buna, partial imbunatatit, geamuri termopan, usa metalica, gresie, faianta, parchet, geam la baie, neg., **71.000 €;** ☎0722.962.653/ 0765.260.696 gologan_nela@yahoo.com

459. **Drumul** Taberei, Metrou Raul Doamnei, dec., et. parter/2, 96 mp, 2018, apartament 3 camere, tip duplex, 96 mpu+ curte 37 mp, 2 dormitoare + living, bucatarie inchisa,finisaje de calitate superioara, centrala proprie, 3 grupuri sanitare, incalzire prin pardoseala; **99.500 €;** ☎0768.292.122

460. **Drumul** Taberei, Moghioros, 3 cam, cf II, et 6/10 semidec., et. 6/10, 45 mp, 1973, Drumul Taberei, parc Moghioros, Romancierilor, 3 cam, cf II, semidec, et 6/10, cu balcon, supraf totala 45 mp, c-tie 1973, bloc reabilitat, parchet, termopan, usa met, faianta, gresie, mobilat, acte, **45.000 €;** ☎0730.556.916

461. **Drumul** Taberei, Parc semidec., et. 7/10, 70 mp, 1975, Romancierilor, etaj 7/10, cf. 1, sdec., 2 gr. sanitare, gresie, faianta, parchet, termopan, usa met, balcon mare, liber, loc parcare ADP, statii RATB, viit. st. metrou, piata, parc. Toate actele **66.000 €;** ☎0760.654.544

462. **Drumul** Taberei, parc Drumul Taberei, semidec., et. 6/10, 45 mp, 1976, apartament 3 camere conf. 2, parc Drumul Taberei, (str. Pascani), et. 6, liber, cadastru, intabulare, 47500 euro exclusivitate Catrin Ag. Imobiliara. **47.500 €;** ☎0744.643.045/ 021.325.73.84 petrecatrinescu@gmail.com

463. **Drumul** Taberei, Parc Moghioros, semidec., et. 8/10, apartament 3 camere semidec. cf 2 etaj 8/10, balcon, imbun

Imobiliare vânzări 3 CAMERE

531. **Gorjului,** dec., et. 1/4, 73 mp, 1985, Gorjului, Secţia 21, zona linistita, 1/4, 1985, 75 mp, 2 bai, 2 balcoane, 2 ap pe palier, vedere mixta, bucatarie 10mp toate imbunatatirile, instalatii noi, mobilat, utilat, apropiere piata si metrou, **82.000 €;** ☎0758.323.323 office@imobservicecenter.ro

532. **Gorjului,** 6 min. metrou, 3 camere, dec., dec., et. 10/11, 70 mp, 1977, **58.200 €;** ☎0728.220.234 marinel.apostu@activimob.ro

533. **Gorjului,** Dreptatii, 5 min metrou, bloc 1984 dec., et. 8/8, 68 mp, 1984, dec, Gorjului, Militari, Dreptatii, 5 min metrou, dec., bloc 1984, 8/8, 2 gr sanitare,balcon, acte in regula, zona linisitia, verde, acces facil piata, centre comerciale, 68 mp utili, 61900 euro. **61.000 €;** ☎0726.664.381 valentin.florea@bvn.ro

534. **Gorjului,** Militari, dec., et. 9/10, 71 mp, 1977, apartament 3 camere dec., 71 mp, etaj 9 din 10, 2 balcoane, 2 dressinguri, gresie, faianta, parchet, geam termopan, usa metalica, 2 aparate de aer conditionat. Se preda mobilat. **63.900 €;** ☎0745.021.149 cristipitis@gmail.com

535. **Gorjului,** Militari, dec., et. demisol/3, 95 mp, 2017, vand apartament 3 camere in bloc nou la demisol 95 mp, doua grupuri sanitare, garaj subteran 40 mp, curte interioara proprie 50 mp, parcare exterioara, totul finisat liber pt.locuit proprietar, **99.900 €;** ☎0768.620.238 narcispalu@yahoo.com

536. **Grand** Arena, mutare rapida, accept prima casa dec., et. 2/4, 62 mp, 2018, Metalurgiei, Carrefour Grand Arena, bloc nou, finalizat, apartamentul este finisat, bransat la toate utilitatile, contorizat individual, dec.. Mutare rapida! 0% comision - dezvoltator, **75.000 €;** ☎0736.380.182/ 0725.597.221

537. **Grigorescu** metrou semidec., et. 2/4, 70 mp, 1970, Fuiorului, Rotunda, bloc tip H, semidec., gresie, parchet, termopane, fara imbunatatiri, toate actele, zona verde, Parcul Titan, strandul Titan, Liceul Teoretic Dante, merita vazut, **78.000 €;** ☎0732.135.471

538. **Grigorescu,** Titan, semidec., et. parter/3, 137 mp, 2018, imobil nou ds+p+2e+m, direct dezv., accept credit bancar/ipotecar, 10 min. metrou, finisaje la alegere, centrala prop., geam Tripan, finalizare 2018, tva 5% inclus, comision 0, **89.900 €;** ☎0758.234.495 rusu.c@vbi.ro

539. **Grozavesti,** Econom Cezarescu, dec., et. 3/3, 104 mp, 2017, de vanzare, apartament cu 3 camere, 104 mp, dec., 2 grupuri sanitare, 2 balcoane, cu finisaje de lux, bloc nou recent finalizat, merita vazut, direct de la propietar, roş seriozitate. **91.500 €;** ☎0732.748.628/ 0752.669.706 stan_samuel@yahoo.com

540. **Gura** Fagetului 85-87, ap. cu 3 cam., dec., et. demisol/2, 68 mp, 2018, direct dezvoltator, ap 3 cam, dec., demisol, 68 mp, constructie beton, caramida, izolat cu polistiren de 10 cm exterior. Predare august 2018. Finisaje la alegere. D+P+2E, bai complet utilate, centrala de ap. **47.600 €;** ☎0746.542.773/ 0760.447.170 amaliarezident@yahoo.com

541. **Herastrau** - Nordului dec., et. 3/5, 110 mp, 2008, 3 camere, 3 bai locatie deosebita situata la 2 minute de parc Herastrau, zona cu gradinite, terenuri de tenis ideal investitie, **208.000 €;** ☎0723.606.040 goldwinpromotion@gmail.com

542. **Herastrau,** semidec., et. 2/5, 170 mp, 2010, Nordului, apartament de lux 155 mp utili, 3 camere, 3 grupuri sanitare, 2 terase, 2 locuri de parcare in subteran, ideal investitie, **360.000 €;** ☎0734.945.881 alexandra.demian@s38.ro

543. **Herastrau,** 3 camere plus terasa 50 mp dec., et. parter/4, 117 mp, 2014, **234.900 €;** ☎0799.029.194 cateliu.gabriel@catoma.ro

544. **Herastrau,** Nordului, Parcul Francez, dec., et. 3/6, 2018, 3 camere, 2 bai, elemente moderne de ultima generatie, centrala de apartament, lift, parcare subterana, situat la 2 minute de parc Herastrau, **192.000 €;** ☎0723.606.040 goldwinpromotion@gmail.com

545. **Iancului,** dec., 46.000 eur, pret ferm doar cash, 5 minute metrou liber 3 camere cu 2 grupuri sanitare (baia mare cu geam) etaj intermediar pe mijloc de bloc zona aflata semi central apropae de Ferdinand, Obor, Mosilor. **46.000 €;** ☎0724.913.158/ 0744.163.253

546. **Iancului,** dec., et. 9/10, 68 mp, 1963, zona Iancului, 3 camere, dec., et.9., doua grupuri sanitare, geam la baie, recent renovat, gresie, faianta, termopane, usa metalica, bloc reabilitat, cadastru, intabulare, **69.900 €;** ☎0749.199.193 cornelia.ionita@confortcasaimobiliare.ro

547. **Iancului,** Avrig, semidec., et. 9/10, 63 mp, 1963, confort 1, semidec., necesita imbunatatiri, an constructie 1963, etajul 9 din 10, 65 m, 5 minute de Metrou Iancului. **49.900 €;** ☎0770.236.372 ana@confortcasaimobiliare.ro

548. **Iancului,** Elev Stefanescu, semidec., et. 8/9, 73 mp, 1981, zona Iancului, construit 1981, doua bai, balcon, doua holuri, doua debarale, doua lifturi, doua minute de metroul Iancului, al treilea hol inchis din palier, gresie, faianta, parchet, termopan, acte la zi, **70.500 €;** ☎0722.612.915/ 0722.218.460

549. **Iancului,** Ferdinand, Gara Obor, dec., et. 10/10, 82 mp, 1968, Gara Obor, spatios luminos, 2 balcoane tip terasa, spatii depozitare camere inalte parchet masiv centrala proprie baie cu geam 2 lifturi, panorama deosebita boxa la subsol 15 minute metrou, Ratb 2 min. **77.000 €;** ☎0728.530.366 terenuris5@gmail.com

550. **Iancului,** metrou semidec., et. 10/12, 75 mp, 1979, Apartament 3 camere, Piata Iancului, semidec., 2 balcoane, fara imbunatatiri, geam la baie, vedere mixta, bloc reabilitat, cadastru, intabulare, liber, **89.900 €;** ☎0749.199.193 cornelia.ionita@confortcasaimobiliare.ro

551. **Iancului,** metrou semidec., et. 8/8, 70 mp, 1981, Apartament confort 1, situat la etajul 8/8, are 2 grupuri sanitare, suprafata de 70 mp, 2 lifturi, cadastru si intabulare, bloc reabilitat, **78.500 €;** ☎021.231.23.18/ 0731.144.159

552. **Iancului,** metrou, dec., et. 2/10, 93 mp, 1978, cf. 1, 1 minut de metrou P-ta Iancului, bloc 1978 reabilitat, stradal, vedere mixta, etaj 2 din 10, transformat din 4 camere, 93 mp in cadastru, 2 gr. sanitare, **93.500 €;** ☎0749.199.195/ 021.252.16.05 ion@confortcasaimobiliare.ro

553. **Iancului,** Pantelimon, semidec., et. parter/10, 66 mp, 1970, 68.000 euro, parter inalt cu balcon amenajat, doar te muti. Are g, f, p, t, instalatii schimbate. Acte ok. Pozitie excelenta, chiar vis a vis de Mega Mall si Parcul National. Este spatios, vedere mixta. Sunati acum. **68.000 €;** ☎0770.805.447 agentie2@mauwis.ro

554. **Iancului,** Piata, semidec., et. 2/10, 1964, str. Aleea Lunguletu nr. 6, 3 cam., bloc reabilitat 2017, cf. 1, 1 baie+ wc serviciu, balcon inchis, renovat 2002, exclus credit Prima Casa, **68.500 €;** ☎0723.378.858

555. **Iancului,** stradal, semidec., et. 8/8, cf 1, bloc reabilitat, stradal, gresie, faianta, termopane, balcon inchis, vedere spate (fara zgomotul traficului). Metrou, banci, magazine, RATB. Cadastru, intabulare, **59.900 €;** ☎0734.400.090 Mihaelatara@yahoo.com

556. **Imobil** lux, apartament 3 camere, terasa dec., et. 2/2, 120 mp, 2016, accesul privat. Vand apartament 3 camere penthouse, mobilat modern, 2 locuri de parcare, 2 bai, scara interioara, accesul pe baza de bariera, sistem de climatizare, terasa 20 mp, incalzire in pardoseala. Merita vazut, **119.000 €;** ☎0726.375.629 cristian.mocanu@zonadesud.ro

557. **Imobil,** 0% comision, ap. cu 2 camere la cheie, finisaje lux, piscina exterioara, zona verde semidec., et. 1, 81 mp, 2018, **75.999 €;** ☎0738.156.800 firstimobiliare@gmail.com

558. **Imobil,** te muti intr-o luna, cadastru, comision 0, dec., et. 3/5, 85 mp, 2018, finisat, apartament 3 camere, suprafata 86 mp, living de 29 mp, etaj 3/5, 2 grupuri sanitare, geam la baie, lift, optional loc de parcare subteran, termen de finalizare in iunie 2018, comision 0, **100.000 €;** ☎0742.400.300

559. **Ion Mihalache, dec., et. 6/10, 85 mp, 1978, bloc reabilitat, apartament renovat complet, termopane aluminiu, bucatarie noua complet mobilata si utilata, 125.000 €; ☎0740.685.871**

560. **Iuliu** Maniu, metrou Pacii, bloc nou, dec., et. 11/11, 73 mp, 2017, langa metrou, 3 camere, dec., 2 gr sanitare, 2 balcoane, 73 mp utili, vedere exterior est, bucatarie inchisa, finisat, bransat la utilitati, acte la zi, se accepta credit bancar. Dezvoltator. **81.100 €;** ☎0757.578.681

561. **Iuliu** Maniu, metrou, stradal dec., et. 2/11, 2019, bloc nou situat la 200 de metri de statia de metrou Pacii ofera spre vanzare apartament cu 2 camere 60 mpu, etaj 2 din 11, complet dec. pret cu tva inclus **101.000 €;** ☎0757.578.682 razvan@rotarpark.ro

562. **Iuliu** Maniu, Militari 2 min, metrou, Pacii dec., et. 3/11, 76 mp, 2019, 3 camere complet dec. 76 mpu, etaj 3/11, 2 grupuri sanitare, complet finisat la alegere. **96.000 €;** ☎0757.578.682 razvan@rotarpark.ro

563. **Iuliu** Maniu, Militari, 2 min. metrou Pacii, dec., et. 2/11, 74 mp, 2019, bloc nou situat la 200 de metri de statia de metrou Pacii ofera spre vanzare apartament cu 3 camere, **92.000 €;** ☎0757.578.682 razvan@rotarpark.ro

564. **Iuliu** Maniu, Militari, metrou, Pacii, dec., et. 1/11, 77 mp, 2019, bloc nou situat la 200 de metri de statia de metrou Pacii ofera spre vanzare apartament cu 3 camere 77 mpu, etaj 1 din 11, complet dec., pret 76.500 euro. **96.000 €;** ☎0757.578.682 razvan@rotarpark.ro

565. **Kogalniceanu,** semidec., et. 3/6, 83 mp, Bd. Kogalniceanu etaj 3/6, semidec., S.utila 73,8 mp, camera serviciu 4,5 mp, boxa subsol 4,8 mp. centrala termica de ap. parchet lemn, gresie, faianta, termopan, loc de parcare in curtea imobilului **89.000 €;** ☎0723.224.223/ 0749.239.555

566. **Kogalniceanu,** dec., et. 2/2, 87 mp, 1938, exclusivitate, apartament 3 camere deosebit in bloc fara bulina, la 2 minute de Cismigiu, vedere dubla, Casa Poporului si blv Kogalniceanu, et. 2 din 2+M, ideal locuit si investitie (fost birou avocatura), **99.999 €;** ☎0736.068.810

567. **Lacul** Morii, Virtutii, Militari semidec., et. 5/6, 70 mp, 2018, Exclusivitate, cel mai ieftin apartament din zona Crangasi, Lujerului bloc nou, finisaje premium, fara comision, 68 mp, 81.000, tva inclus, reducere la plata cash, **81.000 €;** ☎0736.380.186/ 0725.597.221

568. **Lacul** Tei 121, bd., bloc 5, scara C, dec., et. 7/10, 65 mp, 1976, bloc reabilitat, ap. fara imbunatatiri, et. 7/10, Bd. Lacul Tei 121, bloc 5, scara C, vis a vis de caminele studentesti, stradal **75.000 €;** ☎0032474395853 dodo_06_ro@yahoo.com

569. **Lacul** Tei Estia Residence A35 Apartament de vanzare dec., et. 9/11, 198 mp, 2007, **300.000 €;** ☎0725.427.427 oana.cristina@galaxyimob.ro

570. **Lacul** Tei Estia Residence Apartament de vanzare B39 dec., et. 10/12, 100 mp, 2007, **175.000 €;** ☎0725.427.427 oana.cristina@galaxyimob.ro

571. **Lacul** Tei Estia Residence B34 Apartament de vanzare dec., et. 9/12, 100 mp, 2007, **170.000 €;** ☎0725.427.427 oana.cristina@galaxyimob.ro

572. **Lacul** Tei Estia Residence B36 Apartament de vanzare dec., et. 9/11, 114 mp, 2007, **200.000 €;** ☎0725.427.427 oana.cristina@galaxyimob.ro

573. **Lacul** Tei, Domino, semidec., et. 2/10, 74 mp, 1978, apartament confort 1, situat la etajul 2/10, are o suprafata de 74 mp. bloc 1978, 2 grupuri sanitare, fara imbunatatiri, are cadastru si intabulare, liber, **75.900 €;** ☎021.231.23.18/ 0731.144.151

574. **Lacul** Tei, Domino, dec., et. 5/10, 73 mp, 1989, etajul 5/10 etaje, intr-un bloc construit in anul 1989, dec., cu o suprafata de 73 mp tamplarie termopan (geam), usa metalica (intrare), aer conditionat, izolare termica (exterior), 2 x balcon. **89.000 €;** ☎0745.502.099 adipiciu@gmail.com

575. **Lacul** Tei, stradal, Maica Domnului, semidec., et. 2/8, 78 mp, 1979, Complex Domino, 3 min Parcul Tei, Facultatea de Constructii, 5 min, Parcul Circului, cf.1, bloc fara risc seismic, 2 bai, vedere spate, necesita renovare liber, cadastru, intabulare, **74.000 €;** ☎021.380.28.14/ 0737.435.628

576. **Lacul** Tei, Teiul Doamnei, Sectia 7, dec., et. 8/8, 72 mp, 1985, metrou Obor 12 min, piata, Mall, Kaufland, parcul Tei 5 min, str. Teiul Doamnei 8/8, bloc 1984, reabilitat termic, 2 lifturi, dec, 2 bai, pe mijloc, cadastru, intabulare, eliberabil rapid, **69.500 €;** ☎021.688.08.67/ 0722.614.867

577. **Lamotesti,** Cetatea Veche, semidec., et. 4/4, 55 mp, 1971, Aleea Cetatea Veche apartament 3 camere de vanzare. **55.500 €;** ☎0769.192.030/ 0763.684.100 leogrozea@gmail.com

578. **Langa** metrou Iancului, et. 10/12, 75 mp, 1979, particular, 3 camere, cf. 1, bloc reabilitat, **85.000 €;** ☎0732.084.285

579. **Liberty** Mall, Rahova, Hotel Marriott, Unirii dec., et. 8/8, 72 mp, 1987, apartament spatios cu 3 camere si 2 bai, situat langa LibertyMall, la 5 minute cu tramvaiul de Unirii, decom, cu supr. de 76 mp, aflat intr-un bloc dat in folosinta in 1987. Proprietar **77.800 €;** ☎0799.189.387/ 0720.785.276 vladimir.neisser@gmail.com

580. **Liviu** Rebreanu, benzinaria Lukoil, semidec., et. 4/4, 67 mp, 1974, vanzare 3 camere conf 1 sd, 67 mp etaj 4/4, bloc reabilitat, 1974 cu terasa noua, stradal pe d-dul Liviu Rebreanu, cu imbunatatiri, g, f, parchet, renovat, cu balcon inchis cu termopan, usa metalica, 2 debarale, **66.500 €;** ☎0749.199.195 ion@confortcasaimobiliare.ro

581. **Liviu** Rebreanu, Mall Park Lake, Parc IOR dec., et. 6/10, 70 mp, Dristor metrou 5-7 minute, dec., vbloc reabilitat, gresie, faianta, termopane, usa metalica, curat, toate actele. **82.000 €;** ☎0732.135.467 ramax2016@yahoo.com

582. **Liviu** Rebreanu, Titan, dec., et. parter/8, 65 mp, 1981, ID 4245, Liviu Rebreanu, apartament 3 camere, dec., etaj parter din 8, suprafata 65 mp, an constructie 1981. Necesita renovare. Bloc reabilitat. Se accepta credit. **68.500 €;** ☎0738.685.854

583. **Lujerului** dec., 70 mp, 1981, metrou, dec., 70 mp, 2 gr sanitare, balcon, gresie, faianta, termopan, parchet, usa metalica, piata, scoala. **71.900 €;** ☎0760.276.504

584. **Lujerului,** 3 cam, 60 mp utili, vanzare cash, dec., et. 4/8, 60 mp, 1976, etaj intermediar, zona avantajoasa: metrou, parc, piata, Cora Lujerului, Plaza mall s.a. bloc mixt. Va oferim cel mai bun pret pentru 3 cam din zona: 56000 euro, se poate achizitiona doar cash. **48.000 €;** ☎0736.380.183/ 0725.597.221

585. **Lujerului,** Gorjului, Militari, dec., et. 1/5, 70 mp, 2018, bloc nou, apartamente de 3 camere dec.e, se vand finisate la gata, finisaje la alegere, 2 bai, 1 debara, 1 balcon, disponibil la etajul 1. Blocul are lift, posibilitate loc de parcare. TVA incus. **90.000 €;** ☎0765.942.499 contact@cellaresidence.ro

586. **Magheru** Scala dec., et. 2/8, 1982, 1982, constructie bloc, dec. 87 mp, etaj 2/8, necesita renovare, termopane, cadastru si intabulare, **147.000 €;** ☎0731.144.153/ 021.231.23.18

587. **Magheru,** Icoanei, Maria Rosetti, dec., et. 4/5, 96 mp, 2016, apartament 3 camere dec. si garaj, bloc 2016 etaj 4/5 toate utilitatile amenajat premium, doua bai, bucatarie open, geamuri tripan, centrala proprie adiacent Universitate **247.000 €;** ☎0728.820.095/ 0725.074.444 sweethome_imob@yahoo.com

588. **Maior** Bacila, apartament 3 camere dec., et. 1/8, 78 mp, **82.700 €;** ☎0722.382.832 contact@erikachica.ro

589. **Maior** Bacila, Colentina, apartament 3 camere, dec., et. 5/8, 74 mp, 1985, apartament de 3 camere, semidec., 2 grupuri sanitare, et 5/8 cu vedere fata spre raul Colentina.Blocul a fost construit in anul 1985, **71.990 €;** ☎0757.400.300 neagut65@gmail.com

590. **Mall Pieptanari, semidec., et. 5/10, 11 mp, direct proprietar, negociabil, 68.000 €; ☎0757.411.911/ 0751.454.259**

591. **Marriott,** vanzare apartament 3 camere la pret de 2 camere dec., et. 6/8, 70 mp, 1986, **95.000 €;** ☎0721.659.432 nelucandoi@galaxyimob.ro

592. **Matei** Basarab, 3 camere dec., et. 4/4, 76 mp, **89.000 €;** ☎0752.703.232 sorin@sorinraducu.ro

593. **Mega** Mall, Pantelimon dec., et. 10/12, 82 mp, 1974, Apartament 3 camere an constructie 1974, dec., cf 1, suprafata 81.96 mp, Mega Mall **65.000 €;** ☎0745.402.388

594. **Metalurgiei** dec., et. 1/3, 66 mp, 2018, Apartament 3 camere spatios 66mp utili, zona linistita, apropae de RATB si centre comerciale. Se preda LA CHEIE ! Pretul include TVA 5%. Se accepta credit Prima casa sau Ipotecar. COMISION 0% **61.000 €;** ☎0726.757.659/ 0727.261.214

595. **Metalurgiei** - Mall Grand Arena, dec., et. 1/3, 60 mp, 2018, apartament 3 camere, etaj 1/3, finisat complet, 60.50 mp utili, 61.000 euro, gresie, faianta, parchet, obiecte sanitare, geam termopan, lift, izolat exterior, pret negociabil, **61.000 €;** ☎0731.308.398 george@sudrezidential.ro

596. **Metalurgiei** Park, dec., et. 1/5, 81 mp, 2018, apartament 3 camere la cheie in Metalurgiei Park. **86.000 €;** ☎0730.855.555 simona.nistor@sudrezidential.ro

597. **Metalurgiei,** dec., et. 2/8, 95 mp, 2018, apartament decomadat, 95 mp utili, luminos, finisat excelent, bloc nou stradal Metalurgiei. 2 balcoane, 2 bai, bucatarie mare inchisa. **79.000 €;** ☎0731.491.608 adriana@sudrezidential.ro

598. **Metalurgiei,** dec., et. 2/5, 64 mp, 2018, direct dezvoltator vand apartament 3 camere, dec., situat intr-un imobil cu un regim de inaltime P+5, amplasat la aproximativ 10 minute fata de statia de Metrou Aparatorii Patriei. **63.000 €;** ☎0720.546.777/ 0732.585.966 stefan.nastase@sudrezidential.ro

599. **Metalurgiei,** rond Metro apartament 3 camere dec., et. 1/5, 75 mp, 2018, apartament 3 camere dec., suprafata 75 mp din care 4.69 mp balcon, bloc nou, zona linistita, acces RATB, metrou.Loc de parcare, lift silentios, Avans 5%, se accepta orice credit bancar, **75.000 €;** ☎0799.155.458/ 0724.888.478 catalin.coroiu@sudrezidential.ro

600. **Metarlugiei,** 3 camere la cheie, dec., et. 3/4, 62 mp, 2018, Star Construct va ofera un apartament finalizat de 3 camere in zone Metarlugiei intr-un imobil nou cu regim de inaltime mic P+4E; **75.000 €;** ☎0726.448.357/ 0725.597.221 clau@diu.p@star-construct.ro

601. **Metro** Militari Auchan, dec., et. 1, 68 mp, 2018, apartament 3 camere, dec., Militari Metro, bucatarie inchisa, parter+5, lift, canalizare, gaze, curent electric, internet, ratb 178 si 138 la 100 ml, finisaje la alegere, comision 0, **56.000 €;** ☎0761.440.400 myhaela_popescu@yahoo.com

602. **Metro** Militari, dec., et. 1/10, 78 mp, 2018, loc parcare gratuit CVC, bucatarie inchisa, 2 bai cu geam exterior, caramida Porotherm 30 cm, fara grinzi, fatada ventilata StacBond, izolat vata minerala bazaltica, finisaje la alegere **78.310 €;** ☎0725.210.210 contact@transparentresidence.ro

603. **Metro** Militari, dec., et. 2/10, 78 mp, 2018, loc parcare gratuit CVC, bucatarie inchisa, 2 bai cu geam exterior, caramida Porotherm 30 cm, fara grinzi, fatada ventilata StacBond, izolat vata minerala bazaltica, finisaje la alegere **77.960 €;** ☎0725.210.210 contact@transparentresidence.ro

604. **Metro** Militari, dec., et. 8/10, 78 mp, 2018, loc parcare gratuit CVC, bucatarie inchisa, 2 bai cu geam exterior, caramida Porotherm 30 cm, fara grinzi, fatada ventilata StacBond, izolat vata minerala bazaltica, finisaje la alegere. **78.310 €;** ☎0725.210.210 contact@transparentresidence.ro

605. **Metro** Militari, Auchan, dec., et. 1, 68 mp, 2018, Direct dezvoltator, 3 camere, 2 bai, bucatarie inchisa, Militari, Auchan, finisaje la alegere, ratb la 150 m, curent, cablu tv, tamplarie Salamander, centrala condensare, izolatie exterioara, comision 0 **56.000 €;** ☎0723.271.439 myhaela_popescu@yahoo.com

606. **Metro** Militari, Auchan, dec., et. 1, 68 mp, 2018, Direct dezvoltator, 3 camere, 2 bai, bucatarie inchisa, Militari, Auchan, RATB 138, 178, finisaje la alegere, curent, cablu tv, centrala condensare, tamplarie Salamander, comision 0 **56.000 €;** ☎0723.271.439 myhaela_popescu@yahoo.com

607. **Metro** Militari, Auchan, dec., et. 1, 68 mp, 2018, direct dezvoltator, 3 camere, 2 bai, bucatarie inchisa, Militari, Auchan, ratb la 150 ml, tamplarie Salamander, cablu tv, curent, gaze, centrala condensare, izolatie exterioara, finisaje la alegere, **56.000 €;** ☎0761.440.400 myhaela_popescu@yahoo.com

608. **Metro** Militari, Auchan, dec., et. parter, 52 mp, 2018, direct dezvoltator, ap 2 camere,bucatarie inchisa, parter,finisaje la alegere, tamplarie Salamander, izolatie ext, curent, cablu tv, centrala (condensatie) ratb 138/178 la 150ml, **42.000 €;** ☎0761.440.400 myhaela_popescu@yahoo.com

609. **Metro** Militari, Auchan, dec., et. 1, 68 mp, 2018, direct dezvoltator, apartament 3 camere, bucatarie inchisa, bloc P+5, cu lift, finisaje la alegere, canalizare, gaze, curent electric, Ratb 178 si 138, centrala condensare, tamplarie Salamander, comis **54.500 €;** myhaela_popescu@yahoo.com

610. **Metro** Militari, Auchan, dec., et. 4, 68 mp, 2018, direct dezvoltator, apartament 3 camere, bucatarie inchisa, bloc P+5, cu lift, finisaje la alegere, canalizare, gaze, curent electric, Ratb 178 si 138, centrala condensare, tamplarie Salamander, comision 0 **54.500 €;** myhaela_popescu@yahoo.com

611. **Metro** Militari, Auchan, dec., et. 4, 68 mp, 2018, direct dezvoltator, apartament 3 camere, bucatarie inchisa, bloc P+5, cu lift, finisaje la alegere, canalizare, gaze, curent electric, Ratb 178 si 138, centrala condensare, tamplarie Salamander, comision 0 **54.500 €;** ☎0723.271.439 myhaela_popescu@yahoo.com

612. **Metro** Militari, Auchan, dec., et. 1, 68 mp, 2018, direct dezvoltator, apartament 3 camere, dec., bucatarie inchisa, bloc p+5, cu lift, finisaje la alegere, canalizare, gaze, curent electric, Ratb 178 si 138 la 100 ml, comision 0, **56.000 €;** ☎0761.440.400 myhaela_popescu@yahoo.com

613. **Metro,** Militari, dec., et. demisol/10, 62 mp, 2018, Militari, Metro, sector 6, loc parcare CVC, bucatarie inchisa, baie cu geam exterior, caramida Porotherm 30 cm, fara grinzi, fatada ventilata Bond, izolat vata minerala bazaltica, finisaje la alegere. **51.803 €;** ☎0725.210.210 contact@transparentresidence.ro

614. **Metropolis** Residence, metrou 1 Mai, 3 camere dec., et. 9/13, 97 mp, **132.900 €;** ☎0747.751.293 mihaita@mihaitamoldovan.ro

615. **Metrou** 1 Decembrie 1918 ap 3 cam., mutare rapida dec., et. 2/4, 73 mp, 2018, prima casa, Auchan 1 Decembrie 1918, bloc nou 2018 mutare rapida finisaje de calitate, 3 cam. et. 2/4, 73 mp, camere spatioase/ luminoase, modern amenajat, 2 bai centrala termica. Pret cu TVA,l **73.300 €;** ☎0721.389.312

616. **Metrou** 1 Decembrie 1918, sector 3, Titan, dec., et. parter/2, 71 mp, 2018, direct dezv, ap cu 3 cam, dec., 2 gr sanitare, construct beton, caramida, predare aprilie-mai 2018, finisaje la alegere, tencuiala manuala, izolat exterior, g, f, t, p, um, acceptam credit, **63.900 €;** ☎0746.542.773/ 0760.447.170 amaliarezident@yahoo.com

617. **Metrou** 1 Mai, Grivitei, et. 5/7, 65 mp, vand apartament 3 camere etaj 6, la 2 minute de statia metrou 1 Mai, si toate celelalte mijloace de transport, tramvai, troleibuz-autobuz etc., in bloc reabilitat termic urgent. **59.900 €;** ☎0723.161.633/ 0767.789.578 fantdr00@gmail.com

618. **Metrou** Berceni la 200 m dec., et. 4/5, 71 mp, 2018, Apartament 3 camere, 2 bai, metrou Berceni, 200 m. Imobilul se vinde finisat complet, contorizat individual si bransat la toate utilitatile orasului, **56.900 €;** ☎0738.294.929/ 031.404.01.11 magazinul.imobiliar@gmail.com

619. **Metrou** Berceni, dec., et. 3/5, 90 mp, 2018, apartament cu terasa, bloc nou. Apartamentul este total dec. si ingenios compartiementat: 2 grupuri sanitare, bucatarie inchisa, dressing, **65.000 €;** ☎0724.548.052

620. **Metrou** Berceni, dec., et. 3/6, 88 mp, 2018, promotie apartament 3 camere, 800 euro/ mp,3 camere dec. si luminos, spatii vitrate mari, imobil nou la 3 minute de metrou. Bransat la toate utilitatile. Contorizari individuale. Comision 0, **71.000 €;** ☎0722.652.640 diana.berinde@premierimobiliare.ro

621. **Metrou** Berceni, sector 4, dec., et. 2/6, 89 mp, 2018, apartament 3 camere se vinde complet utilat si finisat la cheie, finisajele sunt la alegere, bransat individual la toate utilitatiile orasului. Comision 0. **71.000 €;** ☎0765.448.593/ 031.404.01.11 iosif@tophome.ro

622. **Metrou** Brancoveanu, dec., et. 5/8, 76 mp, 1986, Metrou Brancoveanu, 10 minute, Parcul Oraselul Copilor, Sun Plazza, Seculior, **95.000 €;** ☎0765.658.737/ 0736.135.836

623. **Metrou** Dimitrie Leonida dec., et. 2/6, 50 mp, 2019, vand apartament 2 camere dec., complet finisat, cu centrala proprie, contoare individuale, aer conditional, loc de parcare gratuit. Pret valabil doar cash. **45.000 €;** ☎0735.872.987/ 0720.063.459 ianis@sudrezidential.ro

624. **Metrou** Dimitrie Leonida, 8 minute mers pe jos semidec., et. 1/5, 68 mp, 2018, 3 camere, 68mp utili, 2 grupuri sanitare, lift, finisaje premium, centrala proprie, calorifere, tamplarie PVC, parculet copii propriu, parcare subterana. Pret 57.500 euro cash /63.900 euro credit **57.500 €;** ☎0734.950.229/ 0734.092.488 dany.barbulescu@yahoo.com

625. **Metrou** Dimitrie Leonida, Mega Image Amurgului dec., et. 1/2, 75 mp, 2018, apartament 3 camere, dec., 75 mp utili, finisat la cheie, balcon mare, doua bai cu geam, debara, centrala termica proprie, parcare, etaj intermediar. Pt plata accept orice tip de credit bancar. **71.850 €;** ☎0724.888.478/ 0799.155.458

626. **Metrou** Dimitrie Leonida, strada Amurgului, dec., et. 2, 69 mp, 2011, 3 camere in P+2, loc de parcare privat, mobilat si utilat, geam la baie, aer conditionat in dormitoare, strada linistita inchisa cu bariere cu telecomanda, 800 m pana la metrou, **59.000 €;** ☎0724.519.897

627. **Metrou** Jiului 8 min, 3 camere decom. comision 0% dec., et. parter/2, 65 mp, 2016, zona linistita de case, apartament 3 camere, dec., constructie 2016, compartimentare caramida porotherm, imobil izolat termic, dec., centrala termica, 2 bai, renovat 2018 **80.000 €;** ☎0727.831.455 ioachim.catalin@gmail.com

628. **Metrou** Lujerului, apartament 3 camere modern, bloc reabilitat dec., et. 5, 90 mp, 1978, **83.000 €;** ☎0738.156.800 firstimobiliare@gmail.com

629. **Metrou** Mihai Bravu, oferta limitata, rezidential semidec., et. 2/4, 61 mp, 2018, comision 0. Constructie exemplata, geamuri panoramice, caramida, finisaje de lux, inaltime 3,20m la interior. Vecinatatea va ofera la distante mici: Metrou Mihai Bravu, RATB, Lidl, Parc Tineretului, **86.000 €;** ☎0736.380.183/ 0725.597.221

630. **Metrou** Nicolae Teclu, Prima Casa ap. 3 cam. 55 mp semidec., et. parter/11, 55 mp, 2018, Prima Casa, apartament spatios 3 camere balcon finisaje de calitate amplasat intr-un ansamblu rezidential la 650 m de statia metrou NicolaeTeclu si centrele comerciale din sectorul 3 **58.500 €;** ☎0721.389.312/ 0774.454.454 direct-constructor@gmail.com

631. **Metrou** Pacii, 3 apartament camere dec. dec., et. parter, 68 mp, 1978, **70.000 €;** ☎0773.855.092 alexandra@bucurestispatiicomerciale.ro

632. **Metrou** Timpuri Noi, 3 cam., 71 mp utili, semidec., et. 6/11, 71 mp, 2018, ultracentral, 3 camere, 71 mp utili, metrou Timpuri Noi, Parc Tineretului, Centre Universitare, Piata Unirii. Finisaje de lux, centrala termica proprie, usa metalica. Direct dezvoltator, comision 0, **124.500 €;** ☎0736.380.183/ 0725.597.221

633. **Mihai** Bravu dec., et. 5/9, 87 mp, 2018, 2 min. metrou Mihai Bravu, 3 cam., direct dezvoltator, comision 0%, 87.12 mp utili, terase 8.20 mp, finisaje incluse in pret, zona Vtan. Contact tel. Finalizare 2019. TVA+ **126.500 €;** ☎0786.700.901/ 0786.700.902 vanzari@globalcityresidence.ro

634. **Mihai** Bravu - Ferdinand (2 minute Metrou Iancului) semidec., et. 2/10, 76 mp, apartament confort 1, situat la etajul 2/10, bloc stradal, suprafata de 76 mp. zona si vecini foarte civilizati, este curat, are imbunatatiri, **76.900 €;** ☎021.231.23.18/ 0731.144.159

635. **Mihai** Bravu nr. 98-106 vis a vi de metrou, KFS semidec., et. 7/9, 68 mp, 1963, Apartament situat la etajul 7 din 9, semidec., in suprafata de 68 mp, in curs de renovare, toate actele, stradal, liber, bloc reabilitat termic, particular, **82.000 €;** ☎0731.461.711 staicu.aurelian@yahoo.ro

636. **Mihai** Bravu, dec., et. 5/9, 93 mp, 2017, 3 camere, apartament lux, incalzire in pardoseala, fatada ventilata, pozitionare excelenta, direct dezvoltator, 1 min metrou Mihai Bravu, **125.000 €;** ☎0726.943.143 cristina.matei@metropolitanresidence.ro

637. **Mihai** Bravu, 1 min. metrou dec., et. 3/9, 87 mp, 2018, ap. de lux la un pret mic, 3 camere - 87 mp, metrou 1 min, fatada ventilatata, incalzire pardoseala, paza nonstop si supraveghere video, un buget mare de finisaje la alegerea clientului **125.000 €;** ☎0721.805.158/ 0722.297.332 gabriela@metropolitanresidence.ro

638. **Mihai** Bravu, dec., bloc 1978 dec., et. 9/9, 69 mp, 1978, Zona Obor-Ferdinand, bloc monolit, stradal, 1978, reabilitare in scurt timp, 69 m plus doua balcoane, nerenovat, bine impartit. Detalii broker, **76.500 €;** ☎0737.174.779 marius@k-imobiliare.ro

639. **Mihai** Bravu, Dristor, parcare subterana inclusa dec., et. parter/4, 75 mp, 2018, 3 camere dec.e, metrou, bloc 2018 august, apartamentul se preda finisat la cheie, termopan, gresie, faianta, parchet, usa metalica, centrala termica, calorifere, loc de parcare inclus in pret, **113.000 €;** ☎0723.190.414 victor.a@star-construct.ro

640. **Mihai** Bravu, Obor, semidec., et. 1/10, 74 mp, 1982, 5 minute metrou, bloc din 1982, reabilitat, 2 grupuri sanitare, etaj 1/10, parchet, termopan, liber, ideal locuit, investitie, merita vazut, vecinatati. Ferdinand, Iancului, Avrig, Obor, ova 118079. **90.000 €;** ☎0737.504.516 office@catalog-rezidential.ro

641. **Mihai** Bravu, Splaiul Unirii, Splaiul Unirii, lift dec., et. 2/5, 2019, Splaiul Unirii, Mihai Bravu, dec., lift, parcare subterana, finisaje de lux, dezvoltator cu mai mult de 40 de proiecte deja finalizate, **106.000 €;** ☎0736.380.187/ 0725.597.221 constantin.s@star-construct.ro

642. **Mihai** Bravu, Tineretului, Dristor, Mall Vitan, dec., et. 3/9, 95 mp, 2018, Apartament 2 camere lux, spatios, dec., balcon generos, bucatarie inchisa, compartimentari caramida atat exterior cat si interior. Ansamblu rezidential de lux cu incalzire prin pardoseala **125.000 €;** ☎

Imobiliare vânzări 3 CAMERE

709. **Militari,** Metro, Auchan, dec., et. 1/5, 72 mp, 2018, direct dezvoltator, apartament 3 camere, dec., bucatarie inchisa, bloc P+5 (placa+pod), cu lift, finisaje la alegere, canalizare, gaze, curent electric, Ratb 178 si 138 la 100 ml, comision 0. **56.000 €;** ☎0761.440.400 mirela_daniela_istrate@yahoo.com

710. **Militari,** Metro, Auchan, dec., et. parter/5, 52 mp, 2018, Militari, Metro, Auchan, direct dezvoltator, apartament 3 cam, dec., bloc p+5, lift, finisaje la alegere, canalizare, gaze, curent electric, Ratb 178 si 138 la 100 ml. Comision 0, **42.000 €;** ☎0723.271.439 myhaela_popescu@yahoo.com

711. **Militari,** Metro, Auchan, 2 bai, dec., et. 4/5, 68 mp, 2018, direct dezvoltator, apartament 3 camere, bucatarie inchisa, bloc P+5, cu lift, finisaje la alegere, canalizare, gaze, curent electric, Ratb 178 si 138 la 100 m. Comision 0. **54.500 €;** ☎0723.271.439 cosmin.cojocaru@yahoo.com

712. **Militari,** metrou Gorjului, dec., et. 1/8, 70 mp, 1987, 1987 dec. 70 mp, etaj 1/8, gresie, faianta, parchet, termopane, usa metalica, instalatii sanitare, electrice si usi noi, centrala termica, aer conditionat, cadastru si intabulare. **79.900 €;** ☎0731.144.153/ 021.231.23.18

713. **Militari,** metrou Gorjului, 3 cam, 90mp curte garaj dec., et. demisol/3, 185 mp, 2016, Militari, metrou Gorjului, 3 cam, 90 mp, curte 55 mp, garaj 42 mp.demisol, loc parcare,c-ctie 2016, spatios, luminos, 2 gr sanitare, finisaje de calitate, contorizat, centrala termica, izolatie garaj. **110.000 €;** ☎0730.556.916

714. **Militari,** Pacii metrou, dec., et. 2/8, 86 mp, 2019, oferta promotionala avans 75% restul la anu pe vremea asta, 3 cam dec., 2 bai complet utilate, finisaje premium la alegere, la 3 min de metroul pacii, pozele sunt cu titlu informativ. Comision 0. **102.650 €;** ☎0738.155.810 gabi@activeestate.ro

715. **Militari,** Pacii, 10 min.metrou, comision 0%, dec., et. 1/3, 82 mp, 1989, apartament cochet, cu 3 camere de vanzare in zona Militari, Pacii, confort 1, dec., etaj 1/3, 82 mp., gresie, faianta, parchet, tamplarie PVC, usa metalica, 1 aparat de aer conditional, 1 balcon, **83.000 €;** ☎0742.400.300

716. **Militari,** Pacii, Belsugului, Bucuresti, sector 6 dec., et. parter/9, 72 mp, 2019, apartament 3 camere dec., 2 bai, balcon, parcare, complet finisat, centrala, bucatarie mare inchisa, bloc nou 2019, aproape RATB, metrou, Scoli,magazine, avans 15%, fara comision. **76.388 €;** ☎0749.115.511/ 0745.005.500 belsugluiresidence@gmail.com

717. **Militari,** Politehnica, semi-stradal, dec., 70 mp, etaj 1/10, bloc 1978, liber, 70 m, cu balcon si 2 bai (cu geam), loc parcare ADP, termopan, parchet din lemn masiv, usa metalica, metrou, Lidl, langa 2 statii de metrou, **76.500 €;** ☎0722.336.927 oarfamarius@yahoo.com

718. **Militari,** Praktiker, Jysk, Mc Donalds, dec., et. 6/7, 69 mp, 2016, apartament 3 camere, 69 mp utili, dec., 2 grupuri sanitare, finisaje la alegerea dvs, usa metalica, centrala proprie, baie utilata completwww.militarirezervelor.ro **59.900 €;** ☎0725.744.950/ 0771.310.310 alice.rezervelor@gmail.com

719. **Militari,** Residence, direct dezvoltator, dec., et. 1/6, 87 mp, 2016, comision 0%, in imobil D+P+6E, cadru beton, compartimentare porotherm, centrala, contorizare, canalizare, apa, gaze, lumina, internet, 5 minute RATB, se accepta credit, **71.000 €;** ☎0736.860.180/ 0763.770.161 office@staffimobiliar.ro

720. **Militari,** Rezervelor, dec., 75 mp, 2018, 3 camere, ansamblu de locuinte situat la doar 5 minute de statia de metrou Pacii. Complex Comercial Auchan. Autobuze 138 si 178. Finalizare luna august 2018. **65.250 €;** ☎0734.125.125/ 0721.128.128 office@mtresidence.ro

721. **Militari,** Rezervelor, Weiner Palada 50, dec., 77 mp, 2016, dezvoltator, demisol inalt, luminos, 77 mp, dec., 2 bai, balcon, finisat, contorizat, canalizare separata cu supapa, loc parcare, centrala, mijloace transport, metrou, credit, merita vazut, **55.000 €;** ☎0768.147.217 pacii_residence@yahoo.ro

722. **Militari,** Rezervelor, Weiner Palada 50, dec., 85 mp, 2016, dezvoltator, total dec., 2 balcoane, dormitor matrimonial, constructie D+P+6, cadru beton, caramida interior/exterior, finisat, contorizat, utilitati, parcare inclusa, mij. transport, credit. **71.000 €;** ☎0768.147.217 pacii_residence@yahoo.ro

723. **Militari,** Rezervelor, Weiner Palada 50, dec., 85 mp, 2016, dezvoltator, total dec., 2 balcoane, dormitor matrimonial, constructie D+P+6, cadru beton, caramida interior/exterior, finisat, contorizat, utilitati, parcare inclusa, mij. transport, credit. **71.000 €;** ☎0768.147.217 pacii_residence@yahoo.ro

724. **Militari,** rezidential Apusului, et. parter/3, 67 mp, 2010, imobil nou, D+P+3E, parter inalt cu bacon, finisat complet, bucatarie mobilata, AC, CT, loc parcare in proprietate, cartier rezidential, gradinita, supermarket, accept credit, pret discutabil, fara agentii. **62.000 €;** ☎0726.414.738/ 0732.771.557

725. **Militari,** str. Rezervelor, dec., et. parter/8, 57 mp, 2018, direct dezvoltator, ansamblu rezidential, imobil nou modern, finisaje la alegere, centrala proprie, 2 gr. sanitare, 1 balcon, 57 mp, 10 min. metrou Pacii, Preciziei, 2 min. Ratb 138; 178, TVA 5% inclus **48.850 €;** ☎0721.128.128/ 0734.125.125 officemtresidence@gmail.com

726. **Militari,** Teatrul Masca, dec., et. 3/10, 79 mp, 1989, apropiere metrou, linia 41, piata, et. 3, 79 mp, constructie 1989, dec., 2 bai, imbunatatiri **85.000 €;** ☎0758.323.323 office@imobservicecenter.ro

727. **Militari,** Uverturii, dec., et. 3/5, 78 mp, 2018, bloc izolat termic, c-tie 2018,cu lift, dec. total, 2 bai, finisaje la alegere, R.A.T.B. si hypermarker langa bloc, statie metrou la 12 minute, centrala proprie, parcare optional, comision 0; **89.900 €;** ☎0732.188.812

728. **Militari,** Uverturii, Novum Lacul Morii, dec., et. 2/9, 70 mp, 2017, vedere superba spre Lacul Morii. Constructie solida. Finisaje de calitate superioara (Saloni, Roca, Pirium, Immergas). Direct dezvoltator, **66.900 €;** ☎0722.396.904 andrei.novuminvest@gmail.com

729. **Militari,** Veteranilor, dec., et. 7/8, 70 mp, 1980, Militari, Piata Veteranilor, 7/8, cf 1, dec, 2 gr sanitare, vedere fata. In apropiere piata, RATB, scoala, gradinita, metrou. **74.000 €;** ☎0734.400.090 Mihaelatara@yahoo.com

730. **Militari,** Veteranilor, Dreptatii dec., et. 2/8, 70 mp, 1982, apartament 3 camere, confort 1, living, 2 dormitoare, buc?t?rie, 2 bai, balcon închis. **78.000 €;** ☎0745.779.949 Olivia.Simion@yahoo.com

731. **Militari,** zona noua, strada Rezervelor, stradal dec., et. parter/8, 75 mp, 2017, parter inalt, dezvoltator, 80 mp, dec., balcon 12 mp, 2 grupuri sanitare, centrala termica, acces Ratb, metrou, centre comerciale Lidl, Mega Image, Auchan, **71.250 €;** ☎0734.125.125/ 0721.128.128 officemtresidence@gmail.com

732. **Militaril** Gorjuluil semidec., et. 1/8, 69 mp, 1981, vand urgent ap 3 camere renovat faianta gresie parchet termopan central? termica; **75.000 €;** ☎0766.579.785

733. **Moghioros,** Valea Calugareasca, vanzare apartament 3 camere semidec., et. 10/10, 61 mp, **61.500 €;** ☎0725.540.400 vlad@vladtrimbitasu.ro

734. **Monitorul** Oficial, 13 Septembrie, reducere cash dec., et. 7/8, 76 mp, 1994, particular, Calea 13 Sept, Monitorul Oficial, Marriott, dec., 2 grupuri sanitare, amenajat foarte modern, um, g, f, p, t, usi interioare noi. La gata. Reducere la plata cash de la 135 mii euro. **121.500 €;** ☎0766.971.671

735. **Mosilor,** dec., et. 2/3, 79 mp, 2019, minicomplex stil boutique de p+2+3 retras cu apartamente de 3 camere dec.e. Imobilele vor fi predate in primvara anului 2019. Parcari disponibile; **1.450 €;** ☎0725.672.555 voiculescu.madalina@gmail.com

736. **Mosilor,** dec., et. 3/8, 1983, zona liniștită, apartament spatios, complet renovat, finisaje de calitate, instalatia electrica schimbata, instalatii sanitare noi, disponibil imediat; **86.000 €;** ☎0726.030.950

737. **Muncii** dec., et. 1/3, 90 mp, 1947, vand apartament 3 camere, intersectie Muncii, **90 €;** ☎0737.801.126 Fashionmake1985@yahoo.com

738. **Nasaud,** Calea Ferentari, dec., 64 mp, 1986, proprietar vand apartament 3 camere dec.e. **75.000 €;** ☎0726.480.755

739. **Nerva** Traian - Mircea Voda - 7 minute metrou, dec., et. 3/8, 76 mp, 1993, apartament situat in planul 2, cu acces in 7 minute pana la statia de metrou Timpuri Noi! Apartament cu suprafata generoasa, living de 20 mp, dormitoare spatioase de 14mp si 12mp. Apartament luminos; **123.500 €;** ☎0722.732.975 axadomenii@yahoo.com

740. **Nerva** Traian, dec., et. 8/9, 76 mp, 1994, apartament 3 camere central, zona deosebita (direct proprietar), **112.000 €;** ☎0726.340.181 marius.iacob@excel.ro

741. **Nerva** Traian, 5 min metrou Timpuri Noi, 3 camere, dec., et. parter/8, 65 mp, 1986, **93.000 €;** ☎0737.062.040 gheorghe.vasile@activimob.ro

742. **Nerva** Traian, Timpuri Noi, Vitan, str. Anastasie, dec., et. parter/10, 65 mp, 1991, apartament 3 cam., negociabil, dec.,1991, p/8, zona Nerva Traian, Timpuri Noi, str. Anastasie Panu, apropre de ONRC, TB, Mall Vitan, perfect pentru locuit sau pentru afacere comerciala, **93.000 €;** ☎0720.075.506 sima.dana.2018@gmail.com

743. **Nicolae** Grigorescu, dec., et. parter/3, 76 mp, 2018, imobil nou, modern, direct dezvoltator, accept credit bancar/ipotecar, comision 0, tva 5% inclus,10-15 min. metrou, centrala proprie, conturizare individuala, finalizare constructie 2018, comision 0, **78.900 €;** ☎0758.234.495 rusu.c@vbi.ro

744. **Nicolae** Grigorescu, dec., et. 1/3, 68 mp, 2018, imobil nou, modern, direct dezvoltator, accept credit bancar/ipotecar, comision 0, tva 5% inclus,10-15 min. metrou, centrala proprie, conturizare individuala, finalizare constructie 2018, comision 0, **72.900 €;** ☎0758.234.495 rusu.c@vbi.ro

745. **Nicolae** Grigorescu, dec., et. parter/3, 126 mp, 2018, imobil nou, modern, direct dezvoltator, accept credit bancar/ipotecar, comision 0, tva 5% inclus,10-15 min. metrou, centrala proprie, conturizare individuala, finalizare constructie 2018, comision 0, **91.900 €;** ☎0758.234.495 rusu.c@vbi.ro

746. **Nicolae** Grigorescu, Lotrioara, semidec., et. 6/10, 65 mp, 1968, piata Matei Ambrozie metrou 2 minute, 5 minute parc, circular, fara imbunatatiri, ocazie **75.000 €;** ☎0728.777.132 ramax2016@yahoo.com

747. **Nicolae** Grigorescu, metrou, semidec., et. 10/10, 75 mp, 3 camere, confort 1, semidec., 75 mp, etaj 10/10 +etaj tehnic, g+f+p+t, renovat recent, 2 balcoane, dormitor de 18mp, 3 minute metrou, partial mobilat, 5 minute parc Titan, bloc reabilitat termen, **79.900 €;** ☎0799.595.229 octavianmarinescu@kimbi.ro

748. **Nicolae** Grigorescu, metrou, semidec., et. 10/10, 75 mp, 1970, bloc stradal, reabilitat, vedere mixta, panoramica, camere foarte mari, renovat total recent, gresie, faianta, parchet, termopan, instalatia sanitara si cea electrica schimbate, bucatarie mobilata recent, apropiere metrou si parcul IOR, acte **79.900 €;** ☎0740.246.872/ 0723.399.229

749. **Nicolae** Grigorescu, metrou, semidec., et. 6/10, 65 mp, 1970, Lotrioara, confort 1, circular, 2 minute p-ta Matei Ambrozie, 3 minute parc, 2 min. metrou fara imbunatatiri, liber, acte ok, merita vazut, **73.000 €;** ☎0732.135.471

750. **Nordul** Capitalei, dec., et. 3/11, 84 mp, 2018, ansamblul residential Four City North continua standardele ridicate in materie de dezvoltare imobiliara premium, fiind dezvoltat de compania Eden Capital Development. Detalii pe www.4city.ro **89.000 €;** ☎0753.223.336/ 0724.046.651 contact@4city.ro

751. **Obor** Colentina, 7 minute metrou, semidec., et. 9/10, 68 mp, 1974, Kaufland 9/10, mobilat modern utilat orientare est, gresie, faianta, parchet, termopan, usa metalica, 2 aer conditionat, loc parcare ADP, bloc fara risc seismic, bl. reabilitat termic, cad., intabulare acc. credit, **68.000 €;** ☎0724.336.834

752. **Obor,** 3 minute metrou, dec., et. 8/10, 70 mp, 1974, apartament confort 1, dec., etaj 8/10, bloc 1974, suprafata de 70 mp. gresie, faianta, parchet, termopan, cadastru si intabulare, **69.900 €;** ☎021.231.23.18/ 0731.144.151

753. **Obor,** Colentina D-na Ghica dec., et. 5/10, 70 mp, 1976, vav de Parcul Plumbuita, metrou Obor 12min. Ratb 1min., parcul Plumbuita la 2min. Bloc monolit, 1976 fara risc seismic, dec, 70mp, baie cu fereastra, imb. gfp, um, ac, termopan, cadastru-intabulare, accept credit, **69.500 €;** ☎021.688.08.67/ 0722.614.867

754. **Obor,** Colentina D-na Ghica vav de Parcul Plumbuita dec., et. 5/8, 78 mp, 1989, Pancota, aproape de parc, 12 min metrou Obor, bloc 1991, ciilizat, hol H, dec,78 mp,2 bai, vedere mixta, pe mijloc, bucatarie mare patrata, imb, g, f, p, um, ac, termopan, cadastru, intabulare, accept credit. **82.900 €;** ☎021.688.08.67/ 0722.614.867

755. **Obor,** Colentina Rau, vav de Parcul Plumbuita dec., et. 5/8, 68 mp, 1986, Langa Mc Donalds, Str. Rascoala din 1907 in planul 2, bloc tip rusesc, an 1986, 2 lifturi, 2 bai, GFP,UM, termopan, cadastru, intabulare, energetic, acceptam credit, eliberabil rapid, **68.000 €;** ☎021.688.08.67/ 0722.614.867

756. **Obor,** Colentina, dec., et. 2/11, 70 mp, 1978, Doamna Ghica vav de parcul Plumbuita, 2/11, bloc 1978, reabilitat termic, pe mijloc, 73 mp, imb, g, f, p, um, termopan, cadastru, intabulare, balcon mare, accept credit. **66.500 €;** ☎021.688.08.67/ 0722.614.867

757. **Obor,** Colentina, Doamna Ghica, semidec., et. 8/10, 70 mp, 1978, BCR, parcul Plumbuita, gresie, faianta, parchet, termopan, usa metalica, aer conditionat, instalatie electrica pe cupru, bloc stradal, reabilitat termic, fara risc seismic, cadastru, intabulare, credit. **65.000 €;** ☎0787.882.999

758. **Obor,** Colentina, stradal, Doamna Ghica, semidec., et. 8/10, 68 mp, 1977, 10 min metrou, vav Parc Plumbuita BCR, cf. 1 semi, 70 mp, bloc 1977 reabilitat termic, fara risc seismic, vedere spate, orientare E, pe mjloc, curat g, f, p, termopan, um, ac, cadastru, intabulare, **65.000 €;** ☎021.380.28.14/ 0737.435.628

759. **Obor,** Colentina, stradal, vav Kaufland, dec., et. 7/10, 70 mp, 1970, 5 min.,metrou aproape mall Veranda, Piata, cf 1 dec., 70 mp, bloc 1970 reabilitat termice pe mijloc, orientare est, baie cu fereastra, pe mijloc, vedere deschisa, imb, g, f, p, termopan, um, ac, cadastru, intabulare, **65.500 €;** ☎021.380.28.14/ 0737.435.628

760. **Obor,** Doamna Ghica, Terasa, Complex Planorama, dec., et. 2/15, 85 mp, 2011, Metrou Obor 15 min. Mall Veranda 10 min. Lidl-Kaufland 5 min., bloc 2011, loc parcare subteran, centrala proprie, finisaje noi, 4 lifturi, su.70 mp, cadastru, intabulare, mobilat, accept credit, eliberabil rapid, **73.000 €;** ☎0722.614.867/ 0723.947.833

761. **Obor,** Lizeanu, Maica Domnului, 7 min, metrou, dec., et. 7/8, 78 mp, 1987, aproape Parcul Circului, Tei, cf.1 sporit, 2 bai, bloc reabilitat, vedere mixta, orientare E-V, bucatarie mare patrata 10 mp, safragerie 20 mp, dormitoare de 14 mp respectiv 12 mp, imb., faianta, parchet, termopan, um, cadastru, **86.000 €;** ☎021.380.28.14/ 0737.435.628

762. **Obor,** metrou semidec., et. 8/10, 69 mp, 1974, Apartament 3 camere, semidec., an 1974, suprafata utila 62 mp, etaj 8/10, 1 balcon inchis, 1 grup sanitar, vedere mixta, bloc stradal, necesita renovare completa, disponibil imediat, **73.000 €;** ☎0720.248.348 cityinvestestates@gmail.com

763. **Obor,** Mihai Bravu vav de Primarie si parc, mall dec., et. 4/11, 75 mp, 1981, metrou Obor 1 min. piata si mag. Obor sunt vav. Bloc 1981 reabilitat termic, pe mijloc, balcon mare, 2 bai, imb. g, f, p, um, ac, termopan, cadastru, intabulare, accesibil imediat, amplasare foarte buna, **89.900 €;** ☎021.688.08.67/ 0722.614.867

764. **Obor,** parc, metrou, mall Veranda, dec., et. 2/10, 70 mp, 1975, gresie, faianta, parchet, termopan, usa metalica, aer conditionat, geam la baie, stradal, vedere spate, balcon pe toata suprafata apartamentului, bloc reabilitat termic, fara risc seismic, cadastru, accepta credit. **73.900 €;** ☎0787.882.999

765. **Obor,** Teiul- Doamnei, Colentina, dec., et. 7/9, 80 mp, 2011, Complex Rosegarden, Mall Veranda 5 min. metrou Obor 7 min, planul 2, bloc nou, orientare sud, un loc parcare subteran, boxa, 2 lifturi, paza BGS, mobilat complet, utilat, eliberabil rapid, cadastru, intab., **99.000 €;** ☎0723.947.833/ 0722.614.867

766. **Obor,Avrig, Ferdinand, Iancului,5** min. de metrou semidec., et. 9/10, 67 mp, 1964, Dimitrov, oferta, investitie, pozitie de exceptie, 9/10, cf 1, sdec, 67 mp, 2 bai, balcon spatios, geam la baie, pe mijloc, fara imbunat, parchet din lemn masiv, usa metalica, liber, zona buna si liniștita, numai cash. **47.000 €;** ☎0770.956.572

767. **Obor,Colentina,Maica** Domnului,Lizeanu,Lacul Tei dec., et. 7/8, 78 mp, 1987, 7 min. pana la metrou, 5 min. pana la Parcul Circului, 7/8, cf 1 sporit, dec, 2 bai, 78 mp, bloc nou, reabilitat termic, g, f, p, t, um, aer conditionat, cadastru si intabulare, zona linistita, accept credit, negociabil. **86.000 €;** ☎0724.336.834

768. **Oltenitei,** 7 min. metrou, ap. 3 cam., semidec., et. 5/8, 69 mp, 1983, 2 gr. sanitare, compartimentare foarte buna, camere spatioase, termopan, usa metalica, foarte aproape de metrou, RATB, hipermarket, scoala, gradinita, piata, pret bun, apart. recomandabil **67.500 €;** ☎0785.505.034

769. **Oltenitei,** Aparatorii Patriei, comision 0% dec., et. 1/3, 87 mp, 2018, apartamentul compus din 3 camere dec.e, 2 bai si balcon este situat intr-un ansamblu rezidential de lux, in imediata vecinatate a zonei Aparatorii Patriei. Se aacepta credit. Mutare imediata **87.000 €;** ☎0764.832.071 smartrezidential@yahoo.com

770. **Oltenitei,** Popesti Leordeni, dec., et. parter/2, 63 mp, 2018, ocazie, 3 camere cu 150 mp curte. Bloc nou, 500 m fata de centru Popesti Leordeni, mai multe detalii la telefon. **67.500 €;** ☎0731.510.862 andrei.vatavu@zonadesud.ro

771. **OMV,** Lacul Tei, dec., et. 4/10, 78 mp, 1996, ap. 3 camere dec. in zona Tei OMV: 1 bucatarie + 1 living open space, 2 dormitoare, 1 baie. Vedere pe 2 parti. Apometre, usa metalica, 2 AC, parchet triplu, calitate. Se vinde mobilat si utilat, **109.000 €;** ☎0773.848.620 valeriuvrabie@gmail.com

772. **Otopeni,** dec., et. 1/2, 2010, apartamentul se afla intr-un imobil P+2 din anul 2010; este dec., are o terasa acoperita de 12 mp si se vinde cu bucataria mobilata si utilata; beneficiaza de un loc de parcare inclus in pret, **72.000 €;** ☎0758.022.582 corina.cocos@h-b.ro

773. **Otopeni,** Ilfov, ultracentral, 75 mp, 2018, ap. nou cu finisari la alegere, zona ultracentrala; ☎0722.291.367

774. **Ozana,** dec., et. 3/4, 65 mp, 1970, apartament de 3 camere, dec., etaj 3/4, amenajat recent, cu centrala termica, in bloc reabilitat termic. Zona verde, in apropiere hypermarket-uri si supermarket-uri, scoli si gradinite; **70.000 €;** ☎0723.606.898 ion.marcu61@yahoo.com

775. **Ozana,** Fetesti, semidec., et. 1/4, 64 mp, 1970, ID: 3864, Ozana - Fetesti, 3 camere, confort 1, semidec., etaj 1 din 4, suprafata 64 mp, an constructie 1970, renovat complet, lux, loc de parcare, la 10-15 min de metrou, se accepta credit, **72.000 €;** ☎0738.685.854

776. **Ozana,** Jean Steriadi, dec., et. 4/4, 67 mp, 1970, ID: 3323, Jean Steriadi, Ozana, 3 camere dec.e, confort 1, etaj 1/4, suprafata 67 mp, an constructie 1970, cu imbunatatiri, gresie, faianta, parchet, termopan, la 10 min de metrou, se accepta credit **71.500 €;** ☎0738.685.854

777. **Ozana,** Trapezului, apartament 3 camere, dec., et. 8/9, 56 mp, 1974, particular, vand apartament 3 camere dec. in spatele liceului de Chimie Costin Nenitescu, 5 minute metrou 1 Decembrie, an 1974, confort 2 sporit, etaj 8 din 8 cu uscatorie deasupra, 56 mp utili, **62.000 €;** ☎0727.040.922 tiberiu.modoianu@gmail.com

778. **Pache** Protopopescu bd., langa Pro tv, dec., et. 2/3, 88 mp, 1942, apartament 3 camere, 3 balcoane, bloc fara probleme la structura de rezistenta, curatat si pregatit pentru reamenajare/recompartimentare.Pret: 68000 euro; **68.000 €;** ☎0723.542.753/ 0722.285.536 bumbica71@yahoo.com

779. **Pache** Protopopescu, Foisorul de Foc semidec., et. parter/2, 97 mp, 1947, Pache Protopopescu, Foisorul de Foc, Scoala Iancului, apartament superb in vila p+2, parter inalt, curte libera 800 mp, balcon, boxa, 2 grupuri sanitare, CT, AC, alarma, toate actele, **139.000 €;** ☎0742.078.877

780. **Pache** Protopopescu, Plantelor, semidec., et. 6/7, 114 mp, 1948, Plantelor, 3 camere, 2 bai, 2 balcoane, vedere frumoasa, parchet lemn, tamplarie interioara lemn, termopan, centrala termica, necesita renovare, **90.000 €;** ☎0720.663.399 siadconcept@gmail.com

781. **Pacii,** 3 camere langa metrou Pacii, dec., et. 11/11, 76 mp, 2018, 3 camere dec., 2 gr. sanitare, 76 mp, vedere in curtea interioara Vest, finisat, acte la zi. Finisat la cheie, contorizare individuala, centrala termica, se accepta credit bancar. Dezvoltator. **84.700 €;** ☎0757.578.681

782. **Pacii-Iuliu** Maniu, 200 m metrou, dec., et. 2/11, 77 mp, 2019, bloc nou, situat la 200 de metri de statia de metrou Pacii ofera spre vanzare apartament cu 3 camere77 mpu, etaj 2 din 11, complet dec., 2 gr.sanitare-pret 96000 euro tva inclus, **96.000 €;** ☎0757.578.682 razvan@rotarpark.ro

783. **Pajura,** 1 Mai dec., et. 7/13, 97 mp, 2008, 3 camere Metropolis Residence, Pajura, metrou 1 Mai, bloc 2008, 97 mp utili, loc de parcare subteran inclus in pret. **115.000 €;** ☎0723.350.617

784. **Pajura,** aproape piata, semidec., et. 6/9, 70 mp, 1967, Pajura aproape piata, semidec., 6/9, bloc reabilitat, zona verde, foarte linistita, aproape piata, metrou, 2 balcoane, 70 mp. **75.000 €;** ☎0723.378.139 imnserv@imnserv.ro

785. **Pallady,** 3 camere, metrou 1 Decembrie 1918, dec., et. 1/5, 79 mp, 2018, ap 3 cam, dec. 2 gr sanitare, constructie beton, caramida, izolatie cu polistiren 10 cm, finisat la alegere g, f, p, t, um, centrala de ap, consiliere financiara,disponibil la etaj 1,2,3,4, lift, comision 0, **71.300 €;** ☎0730.888.285 iulian.tanasie@zonadesud.ro

786. **Pallady,** sector 3, Bucuresti dec., et. 2/4, 90 mp, 2018, apartament 3 camere dec., etaj 2/4, finalizat, centrala proprie, compartimentarile caramida Porotherma, termopan 5 camere, lift, acoperis tip Sarpanta, scoala 116, supermarket, **76.900 €;** ☎0757.369.827 laurentiu_rm@yahoo.com

787. **Pallady,** str. Drumul Lunca Tarnavei Bucuresti, dec., et. parter/3, 70 mp, 2018, vanzare apartament 3 camere dec., 2 bai, parter/3, sept 2018, structura de beton, comp. caramida Porotherma, centrala proprie, acces la ratb 19, 23, 27, metrou 1 Decembrie 1918, **70.000 €;** ☎0757.369.827 laurentiu_rm@yahoo.com

788. **Panduri,** spitalul Doctor Burghele dec., et. 4/8, 72 mp, 1987, 1987 constructie bloc, dec. 72 mp, etajul 4/8, renovat recent total de la a-z, instalatii sanitare si electrice noi, usa metalica, cadastru si intabulare, zona verde si linistita. **115.000 €;** ☎0731.144.153/ 021.231.23.18

789. **Pantelimon** dec., et. 3/10, 72 mp, 1974, Spitalul Pantelimon, Mega Image, 3/10, dec., renovat, gresie, faianta, parchet, termopan usi schimbate, balcon inchis, bloc reabilitat, aproape de centre comerciale, scolii, parcuri, comision 0, **75.000 €;** ☎0722.625.492/ 021.321.10.20 office@credoamg.ro

790. **Pantelimon** Lebada, dec., et. 1/2, 90 mp, 1990, apartament 3 camere, 80 mp, dec., 2 boxe, 2 locuri de parcare, balcoane inchise, curte 100mp, **89.000 €;** ☎0786.428.222/ 0724.697.747 cristi.kvb86@gmail.com

791. **Pantelimon** spital dec., et. 1/10, 73 mp, 1976, bloc reabilitat, termopan, stradal, spatios, fara imbunatatiri, acte la zi, balcon mare, metrou la 12 minute, **61.900 €;** ☎0740.246.872/ 0723.399.229

792. **Pantelimon,** et. 7/9, 76 mp, 1983, Armenesc, bloc 1983, cf1, 76mp, 7/9, balcon, 2 gr.sanitare, complet renovat, total, locuibil, g+f+p+t+um, reabilitat termic, aproape mega mall, scoala gradinita, intabulare pret negociabil, **74.000 €;** ☎0761.749.316/ 0722.824.757

793. **Pantelimon,** dec., et. 3/10, 70 mp, Morarilor, stradal, 10 min metrou, cf 1 dec., 3/10, 70mp, renovari, gresie, faianta, parchet, termopan, um, locuibil, aproape scoala si gradinita, parc, piata, scara curata, intabulare, neg, **65.000 €;** ☎0761.749.316/ 0722.824.757

794. **Pantelimon,** dec., et. 4/10, Parcul Morarilor cf. 1 dec., balcon in termopan, 70 mp, 3/10, termopane langa scoala si gradinita, parc, magazine, transport RATB, scara civilizata, toate actele, pret bun **60.000 €;** ☎0761.749.316/ 0722.824.757

795. **Pantelimon,** dec., et. 3/10, 1976, parcul Morarilor vis-a-vis, cf. 1 dec., 70 mp, bl. reabilitata, 3/10, termopane inclusiv balcon, scara curata, aproape scoala si gradinita, parc, magazine, transport in comun, intabulare, pret bun **63.000 €;** ☎0761.749.316/ 0722.824.757

796. **Pantelimon,** et. 5/9, piata Delfinu Mega Mall, cf. 1, 5/9, balcon in termopan, 70 mp, bine pozitionat, scara civilizata, aproape Mega Mall, langa scoala si gradinita, toate actele, pret neg., **62.000 €;** ☎0761.749.316/ 0722.824.757

797. **Pantelimon,** dec., et. 8/10, 72 mp, 1975, va propun un apartament cu 3 cam.dec.e etajul 8/10,bloc stradal vedere spate. Este pe soseaua Pantelimon, langa liceul Blaga este amenjat iar mobila ramana in apartament bonus pentru cumparator; **61.000 €;** ☎0726.379.675 lineeaimobiliare@yahoo.com

798. **Pantelimon,** Cora, dec., et. 7/10, 68 mp, Aleea Vergului, dec., vedere est, bloc anvelopat, contorizat, intretinere minima, liber, metrou 10-12 minute statiile Costin Georgian, Pantelimon, Costin Georgian. **58.500 €;** ☎0744.525.191

799. **Pantelimon,** Cora, Vergului, spitalul Malaxa semidec., et. 2/10, 50 mp, 1975, 2/10, confort 2, gresie, faianta, parchet, termopan, usa metalica, usi interioare schimbate, bloc reabilitat termic, bloc civilizat, acces rapid la mijloacele de transport, cadastru, intabulare **50.000 €;** ☎0787.882.999

800. **Pantelimon,** Delfinului, vanzare apartament 3 camere semidec., et. 5/10, 62 mp, 1977, **58.900 €;** ☎0753.199.924 ion.milea@galaxyimob.ro

801. **Pantelimon,** Liceul Blaga, dec., et. 4/10, 70 mp, 1976, vanzare 3 camere dec.e 4/10, bloc 1975, cu g, f, p, t, um. Stradal cu balcon mare inchis cu termopan, bloc reabilitat termic, liber, cu cadastru si intabulare **57.000 €;** ☎0749.199.196 lenus@confortcasaimobiliare.ro

802. **Pantelimon,** liceul Lucian Blaga, Cora, dec., et. 4/10, 72 mp, 1975, Spitalul Pantelimon, etaj 4/10, dec., termopan, usa metalica, balcon spa?ios pe tot apartamentul, intrare stradal?, liber, pozitie buna, bloc reabilitat termic, cadastru, intabulare, certificat energetic. **57.000 €;** ☎0787.882.999

803. **Pantelimon,** Mega Mall, Bd. Chisinau, dec., et. 7/8, 70 mp, 1981, vand apartament 3 camere dec.e, bloc 1981, etajul 7/8, in spatele Mega Mall, gresie, faianta (mai vechi) termopan, 2 grupuri sanitare, luminos, mijloace de transport, piata, scoli, gradinite, acte ok, **74.000 €;** ☎0726.379.675 lineeaimobiliare@yahoo.com

804. **Pantelimon,** Morarilor, dec., et. 10/10, 72 mp, 1975, 5 min Mega Mall, terasa izolata, balcon 10m inchis cu termopan, usa metalica, gresie, faianta, parchet, aer conditionat, hol locuibil, geam baie, lift nou, scara curata, acces rapid RATB, **62.000 €;** ☎0743.060.800/ 0742.013.393

805. **Pantelimon,** Morarilor, Fundeni, semidec., et. 2/10, 70 mp, 1985, sectia 9 politie, Delfinului, etaj 2/10, termopan, usa metalica, usi interioare schimbate, 2 grupuri sanitare, bloc 1985, spatios, bloc reabilitat termic, liber, cadastru, intabulare, se accepta credit, negociabil, **69.900 €;** ☎0787.882.999

806. **Pantelimon,** Parc Morarilor, dec., et. 8/10, 70 mp, 1979, apartament confort 1, dec. situat la etajul 8/10, are o suprafata de 70 mp. bloc 1979, reabilitat, balcon, gresie, faianta, parchet, termopan, aer conditionat, intabulat, liber, **64.900 €;** ☎021.231.23.18/ 0731.144.151

807. **Pantelimon,** Spital, dec., et. 8/10, 73 mp, 1976, intrare si vedere stradala, la 10 min. de metrou Republica, dec., etaj 8/10, imbunatatiri, gresie. Faianta, parchet, termopan. Bloc reabilitat, civilizat **64.500 €;** ☎0757.400.300 neagut65@gmail.com

808. **Pantelimon,** Spital, Liceul Lucian Blaga, dec., et. 5/10, 72 mp, 1976, renovat, gresie, faianta, parchet, termopan, usa metalica, usi interioare noi, bloc reabilitat termic, fara risc seismic, stradal, vedere spate, balcon pe tot ap,liber, cadastru, intabulare, credit, pret negociabil, **67.000 €;** ☎0787.882.999

809. **Pantelimon,** Vergului, monolit, dec., dec., et. 1/10, 72 mp, 1978, Vergului, bloc monolit, et 1/8, dec., constructie 1978, suprafata 72 mp, geam la baie, balcon generos, toate actele, ocazie. **66.500 €;** ☎0724.138.549 razvan@compleximobiliare.ro

810. **Parc** Moghioros, Drumul Taberei, dec., et. 3/4, 75 mp, particular vand ap. 3 camere, zona parc Moghioros, Drumul Taberei, **78.000 €;** ☎0730.028.833 chiriac1982@yahoo.com

811. **Parcul Carol, 84 mp, 1964, vand 3 camere in bloc special p+2, semicentral, parter suprainaltat, boxa, curte cu locuri parcare 45 mp, 2 balcoane, liniste, verdeata. Pret pana 01.07.2018, 87.000 €; ☎0752.033.992**

812. **Parcul** Carol, Cutitul de Argint dec., et. 1/2, 93 mp, 1945, clasic, nobilar, luminos, circular, 3 balcoane, Parc Carol, central, bloc fara risc, fara comision, et 1 din 2,boxa in acte, curte comuna, spatii depozitare, **90.000 €;** ☎0721.115.770 dragomirdianamaria@gmail.com

813. **Parcul** Carol, Cutitul de Argint, langa ANAF sect 4 semidec., et. 2/2, 80 mp, 1947, obtinut din alipirea unui apartament de doua camere si o garsoniera, este renovat recent, **59.000 €;** ☎0731.609.187/ 0730.126.776 floreangeorge@gmail.com

814. **Parcul** Cismigiu, apartament 3 camere semidec., et. 9/9, 90 mp, 1940, **99.500 €;** ☎0720.565.898 nicoleta.schik@activimob.ro

815. **Penthouse** 3 cam 121 mp si terasa 114 mp bloc 2011 Comision0% COLENTINA **143.000 €;** ☎0725.540.400 vlad@vladtrimbitasu.ro

816. **Petricani,** Aleea Strandul Tei-Insula, dec., et. parter/3, 105 mp, 2018, bloc nou de locuinte, aproape finalizat, zidarie din caramida, vedere la lacul Tei, zona ideala pentru investitie cu amortizare rapida, finisaje premium.

Imobiliare vânzări 3 CAMERE

886. **Rahova,** sos. Salaj dec., et. 7/10, 74 mp, 2018, apartament spatios, 3 camere, confort urban/rahova, 74 mp, 65900 , finisat complet, vandut la cheie, bloc nou, ansamblu rezidential, **65.900 €;** ☎0722.480.411 raducugabriel@yahoo.com

887. **Rahova,** Soseaua Salaj, Confort Urban Residence dec., et. 1/9, 94 mp, 2018, 3 camere, dec., 2 gr. sanitare, 94 mp utili, etaj 1 din 9, dotat cu centrala in condensare, caorifere si obiecte sanitare la baie, finisat pe gustul cumparatorului cu gresie, faianta si parchet **75.900 €;** ☎0762.036.921/ 0725.740.901 ramona@sudrezidential.ro

888. **Rahova,** str. Focsani, dec., et. 6/8, 67 mp, ap. 3 camere, liber, disc., **66.000 €;** ☎0726.331.227

889. **Rahova-Teius,** semidec., et. 7/10, 70 mp, 1980, 1980 constructie bloc, reabilitat termic, semidec. 70 mp, etaj 7/10, gresie, faianta, parchet, termopane, usa metalica, aer conditionat, bloc stradal vedere pe spate, liniste, cadastru si intabulare, **59.900 €;** ☎0731.144.153/ 021.231.23.18

890. **Ramnicu** Sarat, Danubiu, semidec., et. 4/4, 70 mp, metrou Dristor 10 minute, semidec., 2 gr sanitare, gresie, faianta, parchet, termopane, usa metalica, bloc reabilitat, toate actele, **68.000 €;** ☎0732.135.467 ramax2016@yahoo.com

891. **Ramnicu** Sarat, Danubiu, Dristor, semidec., et. 4/4, 70 mp, 1983, ID: 2669, Dristor, Danubiu, 3 camere semidec, bloc construit in 1983, suprafata 70 mp, etaj 4/4. Are centrala proprie, 2 grupuri sanitare. Bloc reabilitat. Se accepta credit; **69.900 €;** ☎0738.685.854

892. **Roma,** 90 mp, str. Roma, situat la mansarda, sup. 90 mp, terasa 10 metri patrati, nemobilat, utilat, tv, aragaz, frigider, masina de spalat, aer conditionat, bucataria mobilata si utilata modern, renovat complet **108.000 €;** ☎0723.173.852

893. **Romana-** Eminescu, semidec., et. 2/5, 99 mp, 1946, parchet lemn masiv, doua grupuri sanitare, gresie, faianta, centrala termica, aer conditionat, balcon logie mare, pivnita mare+ boxa la demisol 21 mp, fara risc seismic. **73.000 €;** ☎0727.877.877

894. **Rond** Alba Iulia apartament 3 camere dec., et. 5/10, 86 mp, 1996, modern 90 mp, et 5/10, bloc stradal, monolit, renovat, vedere bulevard, an 1996, living spatios, 2 gr sanitare, 3 balcoane inchise, se vinde mobilat, utilat, finisaje moderne, bloc civilizat, metrou, RATB, Decebal, P-ta Alba Iulia, **158.000 €;** ☎0752.010.038/ 031.420.69.37 office@confortcasaimobiliare.ro

895. **Rotunda,** semidec., et. 2/4, bloc tip H, semidec., gresie, parchet, termopane, fara imbunatatiri, toate actele, zona verde, Parcul Titan, strandul Titan, Liceul Teoretic Dante Alighieri **78.000 €;** ☎0732.135.467 ramax2016@yahoo.com

896. **Sala** Palatului, semidec., et. 4/7, 100 mp, 1940, apartament ultracentral, 3 camere, semidec., 104 mp, necesita renovare, intrare stradala, vedere mixta, cadastru, intabulare, liber, **84.900 €;** ☎0749.199.194 viorica@confortcasaimobiliare.ro

897. **Sala** Palatului, apartament 3 camere, 60 mp, bloc reabilitat dec., et. 1, 60 mp, 1960, **86.900 €;** ☎0771.575.059 dragos@norisk.ro

898. **Samoila** Dumitru, Berceni, Piata Sudului, semidec., et. 7/8, 70 mp, 1980, ID 4533, Str Samoila Dumitru, apartament 3 camere, semidec., etaj 7 din 8, an constructie 1980, suprafata 70 mp. Are termopan, parchet, gresie, faianta, usa metalica. Accepta credit, **68.000 €;** ☎0729.842.974

899. **Sebastian,** Novaci, dec., ap. 3 cam., imbunatatiri, centrala, neg., **82.000 €;** ☎0728.515.340

900. **Sebastian,** Rahova, semidec., et. parter/2, 1945, parter inalt/2, s.utila 76 mp, suprafata totala 82 mp, termopan, centrala termica, parchet lemn masiv, **67.000 €;** ☎0720.663.399 siadconcept@gmail.com

901. **Sector** 2, Teiul Doamnei, dec., et. 10, 80 mp, 1977, vand apartament 3 camere dec. mobilat si utilat imbunatatiri, **83.000 €;** ☎0731.400.592/ 0755.253.194

902. **Sector** 4, 3 cam, 83mp utili, finalizat nou dec., et. 1/3, 83 mp, 2018, apartament dec. parte a unui proiect proaspat finalizat. Constructie realizata impecabil cu structura din beton si compartimentari din caramida. Finisaje de lux, centrala termica. Comision 0; **83.000 €;** ☎0736.380.183/ 0725.597.221

903. **Sectorul** 4, dec., et. parter/4, 79 mp, 2018, Apartament 3 camere, metrou Aparatorii Patriei, 79 mp, terasa 6 mp, curte 40 mp. **90.000 €;** ☎0734.826.639/ 0733.373.483 tiberius@sudrezidential.ro

904. **Secuilor,** Berceni, Pta.Sudului, Bld. Brancoveanu semidec., et. 3/8, 56 mp, 1965, ID:4606, Secuilor, 2 camere semidec.e, confort 1, etaj 3 din 8, suprafata 56 mp, an constructie 1965, renovari de calitate, la 7-10 min de metrou, loc de parcare, se accepta credit, **56.000 €;** ☎0729.842.974

905. **Sema** Park, rezidential, zona deosebita, 3 cam, et. 5/6, 70 mp, 2017, dezvoltator, bloc nou, constructie impecabila, finisaje de lux. Zona linistita, acces rapide catre Lac, Ratb, metrou, Sema Park, parc Crangasi, zona Regie. Finisaje de lux, centrala termica proprie, usa metalica. **81.000 €;** ☎0736.380.183/ 0725.597.221

906. **Sinaia,** apartament vila, teren 240 mp, **55.000 €;** ☎0722.672.937

907. **SINCAI, TINERETULUI, DEC., APARTAMENT 3 CAMERE, ETAJ 3, 98.000 €; ☎0734.211.280**

908. **Sisesti,** dec., et. 2/5, 100 mp, 2018, apartament 3 camere, Sisesti, direct dezvoltator. Suprafata utila a apartamentului cu 3 camere, tip B, este de 80, 47 + 1 balcon de 19.50 mp. Disponibil la etajele 1, 2, 3 si 4. **143.895 €;** ☎0746.040.646 office@mediacity.ro

909. **Sisesti,** dec., et. 1/5, 91 mp, 2018, apartament 3 camere, Sisesti. Suprafata utila a apartamentului cu 3 camere, tip A, este de 77,74 mp + 1 balcon de 13,15 mp, disponibil la etajele 1 si 2. **134.749 €;** ☎0746.040.646 office@mediacity.ro

910. **Sisesti,** metrou Straulesti, dec., et. 3/4, 110 mp, 2008, apartamentul are o suprafata utila de 110 mp, dec., etajul 3 intr-o cladire finalizata 2011, structurata p+3+m + parcare subterana, apartamentul este nou (electrocasnice+mobiliere noi); **153.000 €;** ☎0745.502.099 adipiciu@gmail.com

911. **Sos.** Giurgiului - Drumul Gazarului, dec., et. 6/10, 3 camere confort 1, **62.000 €;** ☎0744.259.129/ 0744.759.887

912. **Sos.** Oltenitei, vila 3 camere pret de apartament, dec., 80 mp, 2017, structura beton, caramida Porotherm, termoizolatie 10 cm, finisaje la alegere, toate utilitatile, localizata pe str. Intrarea Viilor nr. 23, pod finisat 35 mp, teren liber 25 mp, loc parcare, **73.500 €;** ☎0724.396.201/ 0764.180.052 office@nemarimobiliare.ro

913. **Soseau** Oltenitei, Pta.Sudului, Ap.Patriei, dec., et. 8/8, 70 mp, 1980, Frumusani ID:4551, Pta.Sudului, Ap.Patriei, 3 camere dec.e, etajul 8 din 8, suprafata 70 mp totali, bloc construit in 1980, renovat complet, lux, 7 min de mers pana la metrou, 2 bai, se accepta credit, **70.000 €;** ☎0729.842.974

914. **Soseaua** Alexandriei, Bragadiru, semidec., et. 1/4, 78 mp, 2007, mobilat, utilat complet modern, imobil nou, et. 1/4, centrala proprie, gresie, faianta, parchet, termopan, usi noi, balcon, tv. Vec: Cora, Antiaeriana, Unirii, Rahova, Cartierul Verde, Leroy Merlin. OVA 107456, **54.000 €;** ☎0731.324.659 office@catalog-rezidential.ro

915. **Soseaua** Alexandriei, Bragadiru, Fortuna, dec., et. parter/3, 73 mp, 2018, apartament 3 camere, 2 bai, balcon 8 mp, dec., se preda la cheie, finisaje la alegere, pozitie foarte buna-Capat Ratb 302, loc de parcare gratuit, TVA 5% inclus in pret, se accepta si credit, **50.500 €;** ☎0728.209.083 smart.imobiliare.bragadiru1@gmail.com

916. **Soseaua** Alexandriei, Cristalului, 94 mp, dec., et. 2/6, 94 mp, 2017, dec., 2 bai, apartament 3 camere, bucatarie mobilata si utilata (hota, plita, cuptor), aer conditionat in living, 2 bai mobilate si dotate, terasa generoasa 18 mp, suprafata utila 94 mp, dec., finisat, et. 2/6 **68.000 €;** ☎0764.665.766/ 0799.929.024 simona.b@star-construct.ro

917. **Soseaua** Alexandriei, Rahova, Prelungirea Ghencea, dec., 85 mp, 2018, Complex rezidential cu toate facilitatile, Mega Image, farmacie, beauty salon, RATB, gradinita de stat, loc joaca, spatii verzi, teren fotbal, strazi asfaltate, iluminat public, finisaje perfecte. **66.900 €;** ☎0720.533.409 wrp@premiumimobiliare.ro

918. **Soseaua** Berceni, Aparatorii Patriei dec., et. 1/2, 80 mp, 2018, Apartament 3 camere, disponibil imediat, constructie noua, la numai 500 m de statia Aparatorii Patriei, stradal, toate utilitatile, loc de parcare inclus in pret.REDUCERE PRET DE LA 79.500 LA 75.500 E **79.500 €;** ☎0730.343.698/ 0723.142.418 dragos@sudrezidential.ro

919. **Soseaua** Cernica, Orasul Pantelimon, dec., et. 3/4, 96 mp, 2017, 3 camere, bloc nou, loc parcare, lift, 2 dormitoare, 2 grupuri sanitare, izolatie interior exeterior, pret negociabil, **75.000 €;** ☎0746.097.005 emilian@bostenaru.ro

920. **Soseaua** Chitila, Pod Constanta, apt 3 cam dec, dec., et. 3/3, 77 mp, 2018, nou 2018, apt 3 cam dec, nou 2018, Sos Chitila, Pod Constanta. Pret de vanzare 93000. Metroul la 10 min de mers pe jos, parcul Bazilescu, scoala, gradinita, Kaufland, Penny, Mega, Lidl, toate la max 15 min pe jos. **93.000 €;** ☎0773.362.406/ 0722.972.092

921. **Soseaua** Chitilei, Niagara, apt 3 cam 2018, dec., et. parter/3, 106 mp, 2018, dezvoltator, Sos Chiltilei, str Niagara, imobil 2018 S+P+2E+3 retras: 3 cam, parter inalt, 61 mpu +52 mp terasa/curte proprie 101000 euro si apt 3 camere etaj 3 retras 67 mp utili + 56 mp terasa 108000 euro. **101.000 €;** ☎0722.712.770 camuescu.razvan@gmail.com

922. **Soseaua** Giurgiului semidec., et. 3/8, 130 mp, cf. 1, mobilat si utilat lux, loc de parcare in garajul subteran, toate actele. Arata si se vinde exact cum arata in poze. **192.000 €;** ☎0734.400.090 Mihaelatara@yahoo.com

923. **Soseaua** Giurgiului, nr. 129, dec., vanzare ap. 3 camere, disc., **60.000 €;** ☎0732.872.295

924. **Soseaua** Iancului, ocazie, apartament 3 camere la pret de 2, comision 0% cumparator semidec., et. 11/11, 64 mp, 1977, **59.999 €;** ☎031.005.08.90 office@danieldobre.ro

925. **Soseaua** Viilor, Casa de Cununii sector 5, stradal, 3 camere in vila, liber, fara imbunatatiri, ocazie, **65.000 €;** ☎0732.698.434

926. **Splaiul** Independentei, metrou Petrache Poenaru, dec., et. 3/5, 85 mp, 2018, vanzare 3 camere in imobil cochet si nou, zona Splaiul Independentei, 2 min. de mers pe jos pana la metrou Semanatoarea Petrache Poenaru, balcon 9 mp, doua bai, etaj 3 din 5, suprafata totala 85 mp; **120.300 €;** ☎0771.077.025 alexandru.chesoi@olimob.ro

927. **Splaiul** Unirii, Bloc nou finalizat, Parc Tineretul dec., et. 1/5, 61 mp, 2018, bloc nou, 3 camere, dec., 2 bai, gresie, faianta, parchet, ob. sanitare, termopan, centrala termica, calorifere, parcare subterana contra cost, finalizare rapida. Direct dezvoltator, 0 comision. **90.300 €;** ☎0736.380.182/ 0725.597.221

928. **Splaiul** Unirii, Confort City, Popesti-Leordeni, dec., et. 10/11, 109 mp, 2008, vanzare ap. 3 cam. dec., bloc 2008, et. 10/11, suprafata 109 mp, 88 utili, complex residential, paza, bloc reabilitat termic, imbunatatiri, termopane, centrala termica, usa metalica, contorizat, 15 min. Unirii. **52.000 €;** ☎0768.729.282

929. **Splaiul** Unirii, Tineretului, Timpuri Noi, semidec., et. 2/6, 115 mp, 2009, Nerva Traian, 3 camere, str. Morilor, 115 mp, living cu bucatarie open space, 2 dormitoare, 2 gr. sanitare, dresing, loc parcare subteran, se vinde mobilat si utilat, la 3 min statia metrou, **190.000 €;** ☎0746.097.005 Emilian@bostenaru.ro

930. **Stefan** cel Mare, chiar la metrou, semidec., et. 3/3, 83 mp, 1938, intersectie Tunari, stradal, cf. 1, 2 gr, sanitare, 2 balcoane, fara imbunatatiri, liber, toate actele, risc seismic 2, toate actele, **50.000 €;** ☎0728.777.132 office@ramax.ro

931. **Stefan** cel Mare, metrou, semidec., et. 7/8, 70 mp, 1981, apartament 3 camere situat pe Sos Stefan cel Mare, metrou. In apropiere: Floreasca, Dorobanti, Parcul Circului, semidec., 2 grupuri sanitare, balcon, stradal, 2 lifturi, interfon. **97.000 €;** ☎0724.533.822 antoaneta.petre@romtor.ro

932. **Str** Muntilor, Plaza, apartament 3 camere, loc parcare suprateran semidec., et. 4/4, 94 mp, **110.000 €;** ☎0722.382.832 contact@erikachica.ro

933. **Strada** M.Rosetti - bd. Dacia, semidec., et. 3/3, 100 mp, proprietar vand ap in bloc-vila la curte(un ap/etaj)la 25 m de strada: 80 mp util, 3 camere, baie, bucatarie, WC serv, 2 cam serv cu intr separata, pivnita, 2 balcoane acoperite, centrala proprie, tamplarie lemn **70.000 €;** ☎0731.702.935 ap.gemeni.rosetti@gmai.com

934. **Strada** Weiner Palada, Militari, dec., 2017, apartamente 3 camere cu mobila de bucatarie inclusa in Militari. Apartamente spatioase si finisate la cheie la cel mai inalt standard de calitate si confort; **29.900 €;** ☎0722.566.222

935. **Stradal** Margeanului nr 22, apartament 3 camere, semidec., et. 1/8, 1984, particular, vand apartament 3 camere, etaj 1/8, semidec., 66 mp, an 1984, Str. Margeanului nr 22, sc 2, apartamentul dispune de 2 bai, 1 balcon, centrala termica, pretul pentru chas este 62500 **62.500 €;** ☎0731.535.760 fitero_viorel@yahoo.com

936. **Straduintei,** et. 9/10, 59 mp, 1969, 3 camere, proprietar, um, termopane, boxa subsol, liber, zona cu facilitati familiale. Pret **56.500 €;** ☎0766.282.740

937. **Sun** Plaza, Piata Sudului, Berceni semidec., et. 8/8, 75 mp, 1986, ap. 3 cam, cf. 1, renovat si utilat complet (g, f, t Gealan, parchet laminat, usa metalica Abus, centrala Protherm, 2 grupuri sanitare) vis-a-vis de scoala si gradinita **80.000 €;** ☎0726.071.268

938. **Tancabesti,** semidec., et. 1/3, 2008, apartament de lux 3 cam., etaj 1/P+2E, imobil tip vila, constructie 2008, living cu semineu, 2 dormitoare, parchet lemn masiv, AC, terasa cu vedere la lac, supraveghere video/alarma, piscina, 2 locuri parcare. **295.000 €;** ☎0736.860.180 staffimobiliar@yahoo.ro

939. **Th** Pallady, metrou 1 Decembrie 1918, 3 cam dec., et. 1/5, 79 mp, 2018, dezoltator, ap cu 3 cam dec., 79 mp utili, constructie beton, caramida, izolat cu polistiren exterior, termopan, lift, credit, finalizare rapida, finisaje la alegere g, f, p, t, um, centrala de ap. **71.300 €;** ☎0731.510.854 ionut.epure@zonadesud.ro

940. **Theodor** Pallady , Policolor, Titan, Salajan, Teclu dec., et. 3/7, 85 mp, 2017, apartament de 2 camere tip 1 dec., bucatarie inchisa, balcon spatios cu posibilitate de inchidere, compartimentari caramida atat exterior cat si interior. Finisajele sunt premium **80.000 €;** ☎0736.362.117 daniela.dinu@metropolitanresidence.ro

941. **Theodor** Pallady, semidec., et. 1/4, 62 mp, 2017, apartament nou si modern de 3 camere, 61.5 mp, finaliza in complexult Reveria Pallady 43, 5 min. metrou N Teclu, 10 min Auchan Pallady, an 2017 **80.100 €;** ☎0725.579.400 andrei.preda@nextdoor.ro

942. **Theodor** Pallady, dec., et. 7/11, 78 mp, 2017, apartamentul este tip 5 cu balconul inchis. Se afla in ansamblul Palladium Residence,la 10 minute de statia Nicolae Teclu. Este nou, nemobilat. Se include si o boxa de 6 mp **78.000 €;** ☎0732.151.206 ionburcete@yahoo.com

943. **Theodor** Pallady, dec., et. 2/7, 85 mp, 2017, oferta, Theodor Pallady, apartament 3 camere, 845000 euro (tva 5% inclus). Comision 0. Locatia: Theodor Pallady (5 min de statia de metrou Nicolae Teclu), **75.000 €;** ☎0732.457.065/ 0722.297.332 gabriela@metropolitanresidence.ro

944. **Theodor** Pallady, finalizare in sept., comision 0% dec., et. 1/3, 2018, Titan, Pallady, apropiere metrou, 3 cam. dec. (apt. 12) in ansamblul Astorium Residence, izolare fonica si termica, finisaje lux, ascensor, direct dezv. Comision 0% **74.650 €;** ☎0767.061.111/ 0760.851.581 office@astoriumresidence.ro

945. **Theodor** Pallady, Gura Fagetului 85-87 dec., et. demisol/2, 72 mp, 2018, direct dezvoltator, ap. 3 cam. dec., demisol, 72 mp, constructie beton, caramida, izolat cu polistiren de 10 cm exterior. Predare august 2018. Finisaje la alegere. D+P+2E, bai complet utilate, centrala de ap. **50.600 €;** ☎0760.447.170/ 0760.058.468 amaliarezident@yahoo.com

946. **Theodor** Pallady, intersectie Nicolae Grigorescu, semidec., et. 2/10, 69 mp, 1974, 5 minute de metrou, chiar la piata Salajan, stradal, vedere spate, bloc reabilitat, gresie, faianta, termopane, usa metalica, spatios, liber, toate actele, **78.000 €;** ☎0728.777.132 office@ramax.ro

947. **Theodor** Pallady, Titan et. 2/5, 75 mp, 2017, Vand apartament 3 camere dec. zona Titan, nou, **74.200 €;** ☎0730.888.272 andrei.stanciu@zonadesud.ro

948. **Theodor** Pallady, Titan dec., et. 1/5, 80 mp, 2018, Vand apartament 3 camere dec., adiacent Theodor Pallady, finalizat, **72.900 €;** ☎0730.888.272 andrei.stanciu@zonadesud.ro

949. **Theodor** Pallady, Titan, Ozana, Salajan dec., et. 3/3, 86 mp, 2017, Apartament 3 Theodor Pallady Trapezului, bloc 2017 actele sunt gata, 86 mpu, parcare inclusa in pret, comision 0, tva inclus in pret. Pret 83.000 euro, se accepta orice modalitate de plata.www.doubless.ro **83.000 €;** ☎0724.553.281 officepolaris@yahoo.com

950. **Theodor** Pallady, Titan, Ozana, Salajan dec., et. 3/3, 86 mp, 2017, Apartament de 3 camere, Theodor Pallady, Trapezului, bloc 2017, 86 mpu, mutare rapida, parcare inclusa, comision 0, tva inclus in pret. Pret 83.000 euro, se accepta orice modalitate de plata.www.doubless.ro **83.000 €;** ☎0724.553.281 officepolaris@yahoo.com

951. **Theodor** Pallady, Titan, Ozana, Salajan dec., et. 3/3, 86 mp, 2017, Apartamente de vanzare 3 camere, 86 mpu, mutare rapida, parcare inclusa in pret, comision 0, tva inclus in pret, Bloc nou, zona linistita, Bucuresti sector 3. Pret 83.000 euro, se accepta orice modalitate de plata.www.doubless.ro **83.000 €;** ☎0724.553.281 officepolaris@yahoo.com

952. **Theodor** Pallady, Titan, Ozana, Salajan dec., et. 3/3, 86 mp, 2017, Salajan, apartament 3 camere de vanzare, Theodor Pallady, Trapezului, bloc 2017, 86 mpu, mutare rapida, parcare inclusa in pret comision 0, TVA inclus in pret. Pret 83.000 euro, se accepta orice modalitate de plata. www.doubless.ro **83.000 €;** ☎0724.553.281 officepolaris@yahoo.com

953. **Timisoara,** Brancusi, Drumul Taberei, V.Ialomitei dec., et. 2/14, 127 mp, 2017, zona deosebita, pret corect, compartimentare generoasa si functionala, balcoane bine dimensionate, regim de inaltime care sa ofere o priveliste panoramica. **114.844 €;** ☎0759.030.367 ramona.flueraru@neofort-biz.ro

954. **Timpuri** Noi, metrou semidec., et. 2/4, 60 mp, 1970, Apartament 3 camere zona metrou Timpuri Noi - Facultati Tintulescu- Cantemir, semidec., renovat, contorizat, doua dormitoare, termopan, gresie faianta, parchet lemn. Se accepta credit, **100.000 €;** ☎0765.942.499

955. **Timpuri** Noi, Mihai Bravu metrou, dec., et. 2/9, 110 mp, 2017, apartament trei camere dec., spatios, doua bai, bucatarie inchisa intr-un bloc nou, construit din beton cu pereti de caramida. Finisaje la alegere, incalzire prin pardoseala, centrala proprie. **135.000 €;** ☎0725.985.762 roxana.panculescu@metropolitanresidence.ro

956. **Tineretului** parc ocazie, dec., et. 3/10, 70 mp, 1977, Piata Norilor, apartament 3 camere, confort 1, dec., etajul 3/10, balcon, imbunatatiri, gresie, faianta, parchet, termopan, usa metalica, apropiere parc si metrou Tineretului. Pretabil investitie; **98.000 €;** ☎0727.570.663

957. **Tineretului,** dec., et. 3/8, 64 mp, 1974, apartament 3 camere, dec., etaj 3 din 8, suprafata totala/utila 63,49/60,04, 1 baie, 1 balcon, situat intr-o zona linistita, foarte aproape de parc si metrou, necesita renovare, merita vazut. **79 €;** ☎0748.838.605 solutiii.imobiliare@gmail.com

958. **Tineretului,** dec., et. parter/10, 169 mp, 2016, bloc nou, stradal, constructie beton+caramida. Finisaje de lux incluse in pret, bransamente realizate, parcare subterana contra cost, finalizat dec. 2016, Ratb, **197.800 €;** ☎0722.303.477/ 0722.303.478 office@tineretuluicity.ro

959. **Tineretului,** dec., et. 10, 96 mp, 2016, bloc nou, stradal, constructie beton, caramida. Finisaje de lux incluse in pret, bransamente realizate, parcare subterana contra cost, finalizat dec. 2016. **140.000 €;** ☎0722.303.477/ 0722.303.478 office@tineretuluicity.ro

960. **Tineretului,** dec., 172 mp, 2016, bloc nou, stradal, constructie beton, caramida. Finisaje de lux incluse in pret, bransamente realizate, parcare subterana contra cost, finalizat. **174.630 €;** ☎0722.303.477/ 0722.303.478 office@tineretuluicity.ro

961. **Tineretului,** dec., 75 mp, 1984, metrou, dec., etaj 2, 1984, 2 bai, 2 balcoane, renovat complet, gresie, faianta, termopan, usa metalica, mobilat, utilat. **115.000 €;** ☎0760.276.504

962. **Tineretului,** semidec., et. parter/8, 70 mp, 1986, Radulescu Motru, bloc 1986, apartament cf. 1, situat la P/8, balcon mare, 2 grupuri sanitare, termopan, parchet, gresie, faianta, bucatarie mobilata, liber, acte la zi, apropiere metrou, parc, piata. **93.000 €;** ☎0733.300.779/ 0722.300.698

963. **Tineretului,** Chiajna, apartament 3 camere, semidec., et. 6/6, 51 mp, 2018, oferta apartament 3 camere, 51 mp, se preda la cheie, gresie, faianta, parchet, usi, obiecte sanitare, lift, etaj intermediar. Mijloc de transport. **43.500 €;** ☎0720.822.960

964. **Tineretului,** la 3 min de metrou Tineretului, dec., et. 8/10, 66 mp, 1978, 3 cam, dec., et 8/10, scara ingrijita, bloc reabilitat, igienizat, luminos, geam la baie, balcon generos inchis in termopan, la 2 minute de metrou si parc. Ideal locuinta si investitie, **93.000 €;** ☎0737.711.100 bianca.roca@residentialist.ro

965. **Tineretului,** ocazie, dec., et. 3/8, 68 mp, 1976, apartament 3 camere dec., etajul 3 din 8, suprafata 73 mp, este situat intr-o zona linistita foarte aproape de parc si metrou, necesita renovare, merita vazut, **79.000 €;** ☎0753.075.098

966. **Tineretului,** Oraselul Copiilor, semidec., et. 6/8, 84 mp, 3 camere bloc monolit, vedere mixta, 85 mp, situat pe Calea Vacaresti, Costache Stamate. **103.500 €;** ☎0747.777.767/ 021.323.00.10 office@centralimobiliare.ro

967. **Tineretului,** parc, Palatul Copiilor dec., et. 1/10, 72 mp, 1987, 1987 constructie bloc, dec. 72 mp, renovat total, instalatii sanitare, electrice si usi noi, gresie, faianta, parchet, termopane, usa metalica, 3 aparate de aer conditionat, se poate monta centrala termica. **110.900 €;** ☎0731.144.153/ 021.231.23.18 florex-home@gmail.com

968. **Tineretului,** Timpuri Noi, semidec., et. 10/11, 72 mp, 1980, Piscului, apropiere parc, bloc 1980, apartament cf. 1, etaj 10/11, cu 2 balcoane, 2 grupuri sanitare, termopan, gresie, faianta, usi noi, instalatii schimbate, liber, acte la zi, exclusivitate, **82.000 €;** ☎0733.300.779

969. **Tineretului,metrou,Pta** Norilor,Sincai,Timpuri Noi dec., et. 2/8, 80 mp, 1979, bl. monolit, 2/8, amenajat, gresie, faianta, parchet, termopan, bucatarie mare patrata utilata complet, hol spatios, multiple spatii depozitare, contorizat, apropiere scoala, gradinita, potential. **84.900 €;** ☎0766.187.781 tineretului@excesimobiliare.ro

970. **Titan** - metrou 1 Decembrie 1918, sector 3, dec., et. 3/4, 75 mp, 2018, apartament 3 camere, dec., 75.01 mp utili, complet finisat si echipat cu centrala termica proprie, calorifere, obiecte sanitare pentru bai, tamplarie PVC, usa metalica, contorizare individuala, **86.500 €;** ☎0770.450.450/ 0771.246.246 office@estimobiliar.ro

971. **Titan** 4 Residence, 1, 2, 3, 4 camere, et. 3/4, 68 mp, 2018, direct dezvoltator, Titan 4 Residence este dezvoltat pe o suprafata de 6000 m2, cuprinde 4 blocuri cu regim de inaltime D+P+4 etaje, un total de 176 de locuinte. www.titan4residence.ro **63.700 €;** ☎0787.506.572 vanzari@titan4residence.ro

972. **Titan** Auchan, dec., et. 4, 70 mp, 1974, Titan Auchan str. Fetesti 3 camere cf. 1 dec.e, etaj 4, termoman, gresie, faianta, parchet, curat, bloc reabilitat termic, 70 mp **59.800 €;** ☎0742.633.124

973. **Titan** metrou 1 Decembrie 1918, dec., et. 1/3, 62 mp, 2018, apartament la cheie. Titan metrou 1 Decembrie 1918, apartament la cheie. Amplasat in spatele magazinului Auchan, in zona cu scoli, gradinite, si alte centre comerciale si de interes public; **55.800 €;** ☎0741.430.423/ 0774.454.454

974. **Titan** parc, semidec., et. 1/10, 65 mp, 1968, in apropiere de metrou, bloc reabilitat, etaj 1/10, parchet lemn masiv, termopan, usa metal, curat, liber, vecinatati. Nicolae Grigorescu, Liviu Rebreanu, parc Titanii, Policlinica Titan, OVA 117852 **69.700 €;** ☎0737.504.516 office@catalog-rezidential.ro

975. **Titan** penthouse metrou 1 Decembrie 1918 finalizat dec., et. 5/5, 143 mp, 2018, apartament 3 camere tip Penthouse, 142.3 mp utili, complet finisat si echipat cu centrala termica proprie, calorifere, obiecte sanitare pentru bai, tamplarie PVC, usa metalica, contorizare individuala. **105.000 €;** ☎0770.450.450/ 0771.246.246 office@estimobiliar.ro

976. **Titan** penthouse metrou 1 Decembrie 1918, dec., et. 5/5, 186 mp, 2018, apartament 3 camere tip Penthouse, 185.3 mp utili, complet finisat si echipat cu centrala termica proprie, calorifere, obiecte sanitare pentru bai, tamplarie PVC, usa metalica, contorizare individuala; **130.950 €;** ☎0770.450.450/ 0771.246.246 office@estimobiliar.ro

977. **Titan** Postavarului, metrou Nicolae Grigorescu dec., et. 1/4, 77 mp, 2018, apartament 3 camere, dec., 76.85 mp utili, complet finisat si echipat cu centrala termica proprie, calorifere, obiecte sanitare pentru bai, tamplarie PVC, usa metalica, contorizare individuala. **105.000 €;** ☎0770.450.450/ 0771.246.246 office@estimobiliar.ro

978. **Titan,** dec., et. 1/4, 1973, 1 Decembrie 1918 , piata Trapezului, Jean Steriadi, 5 minute metrou si piata, dec., etajul 1/4, bloc reabilitat, mobilat utilat, gresie, faianta, parchet, termopane, vedere mixta, toate actele **71.000 €;** ☎0732.135.471

979. **Titan,** dec., et. 2/10, 73 mp, 1977, 5-6 minute metrou si parc, piata Minis, intersectie Barajul Lotru x Barajul Sadului, dec., gresie, faianta, termopane, usa metalica, aer conditionat, renovat 2016, **85.000 €;** ☎0732.135.467 ramax2016@yahoo.com

980. **Titan,** dec., et. 3/7, 91 mp, 2017, apartament nou 3 camere-100 mpbeton+caramida, finisat la alegerea clientului, bransat si contorizat individual, **90.000 €;** ☎0725.985.760 cristina.matei@metropolitanresidence.ro

981. **Titan,** semidec., et. 8/10, 72 mp, 1970, chiar in parc, 2 gr. sanitare, 2 balcoane, mobilat utilat, loc de parcare, gresie, faianta, parchet, termopane, usa metalica, geam baie, instalatii electrice si sanitare noi, loc de parcare, **87.000 €;** ☎0732.135.467 ramax2016@yahoo.com

982. **Titan,** dec., et. 1/3, 83 mp, 2017, dec., etajul 1, constructie 2017, parchet, gresie, faianta, centrala termica proprie, 2 grupuri sanitare, 2 balcoane, termopan, usa metalica, interfon, lift, **79.000 €;** ☎0742.885.801/ 0765.967.647 office@imobiliarebucurestiilfov.ro

983. **Titan,** dec., et. 3/4, 77 mp, 2017, direct dezvoltator vindem apartament dec., bucatarie inchisa, mutare imediata, cadastru, intabulare, ds+p+3 e, lift, str. Vitioara, bloc finalizat 2017, finisaje deosebite, calitate superioara, **68.000 €;** ☎0724.066.844 vivianapav@yahoo.com

984. **Titan,** semidec., et. 2/4, 70 mp, 1977, metrou 5 minute, semidec., centrala termica, vedere mixta, fara imbunatatiri, zona verde, parcul IOR si parcul Titanii foarte aproape, policlinica Titan la 5 minute. **81.000 €;** ☎0732.135.467 ramax2016@yahoo.com

985. **Titan,** semidec., et. 7/10, 65 mp, 1979, metrou, apartament curat, gresie si faianta, parchet, termopan, usa metalica, cadastru si intabulare. **81.000 €;** ☎0765.255.122

986. **Titan,** et. 3/4, Potcoava, metrou Titan, aproape, cf. 1 et. 3, balcon in termopan, curat, locuibil, g, f, p, t, um, zona verde civilizata, aproape scoala, gradinita, parc IOR, super zona toate actele pret negociabil **69.000 €;** ☎0761.749.316/ 0722.824.757

987. **Titan,** dec., et. 9/10, 75 mp, 1981, Titan, 3 min de IOR, et 9/10, 1981. Decomandat, 76 mp, 2 bai, usa metalica, termopan, ac, f, g, parchet, mocheta. Bucatarie mobilata, utilata, dormitor mobilat. 10 min de metrou Titan, **84.000 €;** ☎0726.105.473

988. **Titan,** 1 Decembrie 1918, 3 camere, dec., et. parter/4, 63 mp, 2017, 3 camere dec., 63 mp, parter inferior/4, secor 3 Titan-Ozana, 10 minute de mers pe jos pana la miloacele de transport in comun, bloc nou, acte gata, mutare imediata, **54.000 €;** ☎0737.811.000 ruxandra@zonadesud.ro

989. **Titan,** 1 Decembrie 1918, Theodor Pallady Auchan dec., et. 2/9, 92 mp, 2018, apartament 3 camere tip 5, 2 bai, balcon ultra generos, spatii de depozitare, dec., suprafata utila 92 mp. Blocul face parte dintr un ansamblu rezidential finisaje la alegere, promotie **89.000 €;** ☎0736.362.117 daniela.dinu@metropolitanresidence.ro

990. **Titan,** 1 Decembrie 1918, Theodor Pallady, Salajan dec., et. 2/7, 82 mp, 2018, Apartament 3 camere dec. 1 Decembrie 1918, **81.000 €;** ☎0736.362.117 daniela.dinu@metropolitanresidence.ro

991. **Titan,** 1 Decembrie metrou, dec., et. 4/4, 65 mp, 1970, Decomandat, etaj 4/4, fara imbunatatiri, balcon inchis, bloc anvelopat, boxa, acte la zi, se accepta credit. Vecinatati: Piata Trapezului, Theodor Pallady, Auchan Titan, Nicolae Grigorescu. OVA 120233 **59.000 €;** ☎0731.324.660 office@catalog-rezidential.ro

992. **Titan,** 1 Decembrie, Theodor Pallady dec., et. 1/5, 80 mp, 2018, apartament 3 camere dec. in complex rezidential nou in zona Auchan, Titan direct dezvoltator supraveghere video spatii comerciale la parterul primului bloc **87.125 €;** ☎0740.026.772 andrada.pocovnicu@rfccity.ro

993. **Titan,** Auchan, Metrou 1 Decembrie 1918, dec., et. parter/4, 75 mp, 2018, sector 3, apartament 3 camere, dec., 74.8 mp utili, complet finisat si echipat cu centrala termica proprie, calorifere, obiecte sanitare pentru bai, tamplarie PVC, usa metalica, contorizare individuala; **71.000 €;** ☎0770.450.450/ 0771.246.246 office@estimobiliar.ro

994. **Titan,** Auchan, metrou 1 Decembrie 1918, sector 3 dec., et. parter/5, 158 mp, 2018, apartament 3 camere, 157.9 mp utili cu gradina inclusa, complet finisat si echipat cu centrala termica proprie, calorifere, obiecte sanitare pentru bai, tamplarie PVC, usa metalica, **87.300 €;** ☎0770.450.450/ 0771.246.246 office@estimobiliar.ro

995. **Titan,** Auchan, Metrou 1 Decembrie 1918, sector 3 dec., et. 1/5, 71 mp, 2018, apartament 3 camere, 70.81 mp utili, complet finisat si echipat cu centrala termica proprie, calor

Imobiliare vânzări 3 CAMERE

1056. **Titanul** Nou Theodor Pallady 3 camere, dec., et. 3/5, 65 mp, 2018, dec., apartament 3 camere dec. situat intr-un ansamblu rezidential de P+5E,avand ca termen de finalizare anul 2019, disponibil la etajul 5, avand o suprafataconstruita totala de 71,45 mp. **77.000 €;** ☎0756.565.565/ 0731.169.114 office@titanul-nou.ro

1057. **Titanul** Nou, Theodor Pallady, direct dezvoltator dec., et. 1/4, 91 mp, 2018, apartament 3 camere dec. cu o suprafata utila totala de 90,36 mp, situat la Parter si etajele 1, 2, 3, 4, intr-un ansamblu rezidential cu un regim de inaltime DS+P+4E, **80.600 €;** ☎0756.565.565/ 0731.169.114 office@titanu-nou.ro

1058. **Titanul** Nou, 3 camere, Ideal Prima Casa dec., et. 1/2, 75 mp, 2018, apartament 3 camere dec. situat intr-un ansamblu rezidential cu un regim de inaltime de P+2E, avand ca termen de finalizare sfarsitul anului 2018, cu o suprafata totala de 89,88 mp **71.100 €;** ☎0756.565.565/ 0731.169.114 office@titanul-nou.ro

1059. **Titanul** Nou, 3 camere, Ideal Prima Casa, dec., et. 2/2, 145 mp, 2018, apartament 3 camere dec. situat intr-un ansamblu rezidential cu un regim de inaltime de P+5E, avand ca termen de finalizare sfarsitul anului 2018, cu o suprafata totala de 144,87 mp, **90.800 €;** ☎0756.565.565/ 0731.169.114 office@titanul-nou.ro

1060. **Titanul** Nou, metrou 1 Decembrie 1918, dec., et. 2/5, 55 mp, 2018, apartament 2 camere, dec., 54.10 mp utili, complet finisat si utilat cu centrala termica proprie, calorifere, obiecte sanitare, tamplarie PVC, geam termoizolant usa metalica, instalatii sanitare. **54.100 €;** ☎0770.450.450/ 0771.246.246 office@estimobiliar.ro

1061. **Titanul** Nou, Theodor Pallady, direct dezvoltator dec., et. 3/4, 69 mp, 2018, apartament 3 camere dec. cu o suprafata utila de 68.45 mp, situat la parter si etajele 1, 2, 3, 4, intr-un ansamblu rezidential cu un regim de inaltime ds+p+4e; **63.700 €;** ☎0756.565.565/ 0731.169.114 office@titanu-nou.ro

1062. **Titanul** Nou, Theodor Pallady, direct dezvoltator dec., et. parter/4, 113 mp, 2017, apartament 3 camere situat la parter, cu o suprafata de 113 mp, cu terasa si gradina de 32 mp in proprietate, situat intr-un imobil intim cu un regim de inaltime de p+4e, cu un total de 17 apartamente, **88.900 €;** ☎0756.565.565/ 0731.169.114 office@titanul-nou.ro

1063. **Titanul** Nou, Theodor Pallady, direct dezvoltator, dec., et. 1/4, 67 mp, 2018, apartament 3 camere, dec., situat intr-un ansamblu rezidential cu un regim de inaltime de P+4E disponibil la etajul 1, avand o suprafata 66.93 mp. **66.000 €;** ☎0731.169.114/ 0756.565.565 office@titanul-nou.ro

1064. **Titanul** Nou, Theodor Pallady, Fetesti, 3 camere, dec., et. 5/5, 84 mp, 2018, apartament 3 camere dec. situat intr-un ansamblu rezidential cu un regim de inaltime de P+5E, avand ca termen de finalizare anul 2019, disponibil la etajul 5, avand o suprafata utila de 64,3 mp, **77.000 €;** ☎0756.565.565/ 0731.169.114 office@titanul-nou.ro

1065. **Titulescu** dec., et. 4/8, 72 mp, 1977, Titulescu, metrou Basarab, 3 camere, dec., baie, debara in care se poate amenaja un grup sanitar, balcon mare, bloc reabilitat, curat, necesita renovare full, au fost comandate deja termopane pt. interior, **95.000 €;** ☎0731.144.156

1066. **Titulescu,** apartament 2 camere semidec., et. 2, 65 mp, **85.000 €;** ☎0729.101.123 valeriu@valeriustancu.ro

1067. **Titulescu,** Banu Manta, reala investitie, dec., et. 4/8, 63 mp, 1979, **123.000 €;** ☎0799.029.263 raluca.timofti@catoma.ro

1068. **Titulescu,** vanzare apartament 3 camere dec., et. 10/11, 1977, ap. conf. 1. dec. 3 minute pana la metrou, etaj 10/11, suprafata utila 63 mp+9 mp balconul, bloc reabilitat, vederea pe spate, termopan, gresie, faianta, parchet, usi de interior schimbate. **92.500 €;** ☎0732.940.972 florikiss57@yahoo.com

1069. **Trapezului,** semidec., 74 mp, 2018, imobil nou, direct dezv. accept credit bancar, ipotecar, 10 min. metrou, finisaje la alegere, centrala proprie, geam Tripan, finalizare 2017, tva 5% inclus, comision 0, **75.900 €;** ☎0758.234.495 rusu.c@vbi.ro

1070. **Trei** camere dec. mobilat si utilat dec., et. 2, 59 mp, 1970, **73.500 €;** ☎0729.074.876 florin@norisk.ro

1071. **Trei** camere finalizat 89.900 euro-2 min metrou dec., et. 10/11, 73 mp, 2018, bloc nou, finalizat, situat la 200 de metri de statia de metrou Pacii ofera spre vanzare 3 camere ,2 grupuri sanitare, 2 balcoane, 73 mpu, etaj 10 din 11, complet dec.-pret 89.900 euro, **89.900 €;** ☎0757.578.682 razvan@rotarpark.ro

1072. **Trei** camere finalizat, 2 min. metrou, dec., et. 10/11, 76 mp, 2018, bloc nou-finalizat situat la 200 de metri de statia de metrou Pacii ofera spre vanzare apartament cu 3 camere 76 mpu, etaj 10 din 11, complet dec., **90.500 €;** ☎0757.578.682 razvan@rotarpark.ro

1073. **Trei** camere, apartamente, terenuri, penthouse-uri, vile, spatii de birouri **8 €;** ☎+40736013770 alex@alexandrudobrea.ro

1074. **Trei** camere, direct dezvoltator -lux, p+4e, 2 bai, loc parcare, langa parc dec., et. 1, 98 mp, 2018, **165.500 €;** ☎0744.440.839 elena@norisk.ro

1075. **Trifesti** ansamblu rezidential dec., et. 3/5, 93 mp, 2018, Apartamet 3 camere situat in imobil constructie 2018, S+P+4+5 ER, suprafata utila 93.4 mp, balcon 7.20 mp. Balcoane sticla securizata, lift Schindler, scara granit, **145.500 €;** ☎0760.503.305

1076. **Trifesti,** ansamblu rezidential dec., et. 5/5, 107 mp, 2018, apartament 3 camere, suprafata construita 107.3 mp; suprafata utila 85,9 mp, terasa 21.7 mp; - Usi Casa Bella. Gresie, faianta, parchet, tamplarie Salamander 7 camere tripan ☎0760.503.305

1077. **Turda,** Mihalache, apartament in vila dec., et. 1/2, 90 mp, 1950, **98.500 €;** ☎0799.029.263 raluca.timofti@catoma.ro

1078. **Turnu** Magurele, Aurel Persu, Bd. Brancoveanu, dec., et. 1/3, 64 mp, 2013, ID: 4281, Bd. Brancoveanu, Turnu Magurele, 3 camere dec.e, confort 1, etaj 1 din 3, suprafata 64 mp, an constructie 2013, renovat complet, centrala proprie, loc de parcare, se accepta credit **63.500 €;** ☎0729.842.974

1079. **Turnu** Magurele, Sun Park Berceni, dec., et. 2/4, 75 mp, 2018, apartament nou in Sun Park Berceni, regim de inaltime scazut, lift, finisaje la alegere, se accepta credit prima casa, direct dezvoltator, comision 0, pentru vizionare **56.100 €;** ☎0724.243.839/ 0725.412.246 misu@sudrezidential.ro

1080. **Ultracentral, et. 2/3, vand ap. 3 camere, gresie, faianta, jacuzzi, boxa, garaj; ☎0771.397.412/ 0731.848.878**

1081. **Ultracentral,** Rosetti, ocazie, semidec., et. 4/7, 75 mp, 1980, apartament cu 3 camere situat ultracentral, etaj 4/7, semidec., renovat complet, se vinde mobilat si utilat modern, bloc 1980, suprafata 75 mp. Pret negociabil. **120.000 €;** ☎0725.591.444

1082. **Unirii** dec., et. parter/3, 112 mp, 2018, imobil nou, direct dezvoltator, Ds+P+2E+Mp, constructie 2018, dec., predare la cheie, finisaje la alegere, centrala proprie, incalzire in pardoseala, spatiu verde, metrou, lift, panouri fotovoltaice, AC. **196.900 €;** ☎0758.234.495/ 0758.234.497 office.vulturilor.residence@gmail.com

1083. **Unirii** - Vitan Mall, dec., et. 3/8, 77 mp, 1989, vanzare apartament exceptional, compus din 3 camere, confort 1 sporit, cu 2 grupuri sanitare, mobilat si utilat lux. **127.500 €;** ☎0735.523.505/ 0744.523.505 munteniagrup2005@yahoo.com

1084. **Unirii** Episcopul Chesarie nr 15, dec., et. 4/6, 127 mp, 2007, ocazie, proprietar, apartament 3 camere, City Center Residence, exclus agentii, **189.000 €;** ☎0732.793.871

1085. **Unirii** intersectie cu Nerva Traian dec., et. 2/10, 88 mp, 1990, Vand apartament 3 camere situat pe Bulevardul Unirii la interesectia cu Nerva Traian, blocul cu Alpha Bank, etajul 2, vedere spre bld. Unirii, **135.000 €;** ☎0740.035.509 catalin.ivan15@gmail.com

1086. **Unirii,** dec., et. parter/1, 70 mp, 1940, Apartament 3 camere in vila p+1, renovat complet/amenajat, curte proprie/terasa, teren in proprietate, fara vicii; **95.000 €;** ☎0735.229.832 liviaciobanuimob@gmail.com

1087. **Unirii,** semidec., et. 3/8, 88 mp, 1994, Bulevard, Zepter, constructie monolit, etaj 3,2 gr sanitare, 2 balcoane, vedere mixta, ideal atat ca investitie cat si pentru locuit, **140.000 €;** ☎0799.936.443 cosmin.andrei@iness-intermed.ro

1088. **Unirii,** dec., et. 5/7, 83 mp, 1990, e o placere sa va prezint un apartament extraordinar in centru. De zona Unirii nu am sa va zic nimic, ca mai toata lumea stie! Blocul este construit in 1990, nereprezentand vreun risc seismic; **165.000 €;** ☎+40736013770 alex@alexandrudobrea.ro

1089. **Unirii,** dec., et. 1/3, 70 mp, 2018, imobil nou, direct dezvoltator, Ds+P+2E+Mp, constructie 2018, dec., predare la cheie, finisaje la alegere, centrala proprie, incalzire in pardoseala, spatiu verde, metrou, lift, panouri fotovoltaice, AC. **141.900 €;** ☎0758.234.495/ 0758.234.497 office.vulturilor.residence@gmail.com

1090. **Unirii,** dec., et. 1/3, 73 mp, 2018, imobil nou, direct dezvoltator, Ds+P+2E+Mp, constructie 2018, dec., predare la cheie, finisaje la alegere, centrala proprie, incalzire in pardoseala, spatiu verde, metrou, lift, panouri fotovoltaice, AC. **147.900 €;** ☎0758.234.495/ 0758.234.497 office.vulturilor.residence@gmail.com

1091. **Unirii,** dec., et. 1/3, 82 mp, 2018, imobil nou, direct dezvoltator, Ds+P+2E+Mp, constructie 2018, dec., predare la cheie, finisaje la alegere, centrala proprie, incalzire in pardoseala, spatiu verde, metrou, lift, panouri fotovoltaice, AC. **165.900 €;** ☎0758.234.495/ 0758.234.497 office.vulturilor.residence@gmail.com

1092. **Unirii,** dec., et. parter/3, 122 mp, 2018, imobil nou, direct dezvoltator, Ds+P+2E+Mp, constructie 2018, dec., predare la cheie, finisaje la alegere, centrala proprie, incalzire in pardoseala, spatiu verde, metrou, lift, panouri fotovoltaice, AC. **207.900 €;** ☎0758.234.495/ 0758.234.497 office.vulturilor.residence@gmail.com

1093. **Unirii,** dec., et. 3/3, 111 mp, 2018, imobil nou, direct dezvoltator, Ds+P+2E+Mp, constructie 2018, dec., predare la cheie, finisaje la alegere, centrala proprie, incalzire in pardoseala, spatiu verde, metrou, lift, panouri fotovoltaice, AC. **189.900 €;** ☎0758.234.495/ 0758.234.497 office.vulturilor.residence@gmail.com

1094. **Unirii,** semidec., et. 3/7, 89 mp, 1993, intersectie cu Traian, 3 camere cu finisaje de calitate, 2 gr.sanitare, 2 balcoane, vedere mixta, acte, liber. Merita vazut **155.000 €;** ☎0775.368.460 agentie6@mauwis.ro

1095. **Unirii,** semidec., et. 3/8, 90 mp, 1994, Unirii, Zepter, stradal, apartament 3 camere, etaj 3,semidec., suprafata 90mp, vedere mixta, cadastru, intabulare, bloc monolit, constructie 1994, **139.500 €;** ☎0722.359.898/ 0722.573.232 office@interpartes.ro

1096. **Unirii,** 11 lunie, dec., et. 2/2, 63 mp, 1940, Zona linistita, vecini civilizati,statia de metrou Unirii la 5 min, apartament in vila, casa cu 1 apartament pe nivel.Apartament deosebit, toate utilitatile, complet mobilat si utilat, negociabil **78.000 €;** ☎0722.137.223/ 0745.840.369

1097. **Unirii,** bld Libertatii, dec., et. 4/8, 88 mp, 1990, doua balcoane, 2 grupuri sanitare, vedere mixta, zona buna, aproape de parc, parcari, acte in regula. Pret discutabil. **137.000 €;** ☎0761.749.316/ 0722.824.757

1098. **Unirii,** Calea Calarasilor str. Paleologu, Mantuleasa, 3 camere semidec., et. parter/3, 101 mp, **105.000 €;** ☎0726.284.310 contact@alexandrucordea.ro

1099. **Unirii,** Horoscop, vila interbelica Ultracentral semidec., et. 1/2, 80 mp, 1940, Unirii, Horoscop, vila interbelica, etaj 1/2.fara risc seismic, circular, 72 mp utili+8 mp boxa, instalatie electrica+sanitare schimbate, 2 min m Unirii, vecini de calitate, pretabil birouri/locuit. **84.000 €;** ☎0726.664.381 valentin.florea@pwn.ro

1100. **Unirii,** Matei Basarab, vanzare ap 3 cam dec., et. 4/4, 85 mp, 1996, Unirii, Matei Basarab, fosta primarie sector 3, ap 3 cam, dec etajul 4, cf, cf energetic, liber, disponibil imediat, pret 98500 euro, rog seriozitate, comision agentie 3%, **98.500 €;** ☎0720.533.650/ 0761.255.433 teraimobiliare@yahoo.com

1101. **Unirii,** Mircea Voda, Camera de Comert, 85mp, 5/8, dec., et. 5/8, 85 mp, 1990, 2 grupuri sanitare cu geam, 2 balcoane, 74 mp util+balcoane, curat, amenajat decent, zona excelenta, aproape de scoala, gradinita, piata, supermarket, parc, metrou Timpuri Noi, Vitan Mall, reprezentare exclusiva, **128.000 €;** ☎0743.272.303/ 031.420.69.37 office@confortcasaimobiliare.ro

1102. **Unirii,** Mitropolie, 3 camere ideal investitie, dec., et. demisol/1, 48 mp, 1940, **79.500 €;** ☎0737.613.004 george.dimitriu@galaxyimob.ro

1103. **Unirii,** Nerva Traian, dec., et. 3/8, 76 mp, 1991, Camera de Comert, Panait Cerna, bloc 1991, cf. 1 sporit dec, etaj 3/8, hol H, termopan, parchet, gresie, faianta, vedere mixta; **121.000 €;** ☎0733.300.779

1104. **Unirii,** Patriarhie, et. 5/8, 80 mp, 1960, 3 camere, circular, centrala termica, imbunatatiri, acte, **75.000 €;** ☎0724.224.333

1105. **Unirii,** Vitanul Nou, Casa de Pensii, dec., et. 7/8, 85 mp, 1991, 85 mp, dec., 7/8, bloc 1991,tip H, 2 bai, balcon, vedere mixta, toate imb, mobilat/utilat, bloc reabilitat, piata agro si supermarket 4 min, parcare. Zona adiacenta Unirii Alba Iulia. ID:310828 **104.000 €;** ☎0758.323.323 office@imobservicecenter.ro

1106. **Universitate** apartament 3 camere semidec., et. 4/7, 75 mp, 1980, Universitate Inter, apartament 3 camere, 75 mp, 4/7, bloc 1980, centrala proprie a blocului, instalatie electrica din cupru schimbata acum 2 ani, bloc reabilitat si scara zugravita noua. ID 6E48, **125.000 €;** ☎0741.932.998/ 0765.245.736 donhouse_ro@yahoo.com

1107. **Universitate,** dec., et. parter/6, 101 mp, 1960, apartament cu 3 camere, intrare separata, 2 minute metrou, acces la orice mijloace de transport, termopan, gaze, cadastru, certificat energetic, boxa la subsol **89.000 €;** ☎0761.664.212

1108. **Universitate,** Batistei, Magheru, dec., et. 4/5, 97 mp, 2017, Intercontinental Inalta Curte de Casatie, apartament 3 camere premium, bloc 2017, dec., terasa doua grupuri sanitare cu geam, ac, **250.000 €;** ☎0728.820.095 sweethome_imob@yahoo.com

1109. **Universitate,** bd. Carol, Intrarea Mantuleasa, semidec., et. parter/1, 134 mp, parter inalt in vila solida D+P+1+M, structurat in doua unitati locative distincte, parter 91mp, demisol 43 mp, utilizabile individual sau complementar, curte exclusiva, zona linistita, fara lg 112. **232.000 €;** ☎0762.612.172/ 0799.933.979

1110. **Universitate,** Carol, dec., et. 2/3, 63 mp, 1935, Mosilor, 2 camere dec. si hol locuibil de 10mp, U2 necesita renovare, ideal pentru investitie, balcon, boxa, oportunitate, **58.000 €;** ☎0731.144.156

1111. **Uverturii,** Lacul Morii, dec., et. 7/11, 77 mp, 2017, cf. 1, 2 gr. sanitare, vedere spre lac, finisaje de calitate, Saloni, Roca, Pinum, Salamander, centrala termica Imergas, parcare subterana si supraterana, 2 lifturi Cone, septembrie 2017, **71.900 €;** ☎0722.396.904 andrei.novuminvest@gmail.com

1112. **Valea** Ialomitei 3 camere dec.e amenajat complet dec., et. 1, 73 mp, 1975, **69.500 €;** ☎0746.481.045 catalin@catalinserbanescu.ro

1113. **Vatra** Luminoasa, semidec., et. 1/8, 1962, apartament Vatra Luminoasa, foarte aproape de Parcul Natuinal, dar si de metrou Iancului sau Piata Muncii, 5-6 min. Mega Mall, bloc decent reabilitat, negociabil, bloc linistit, vedere pe spate, ☎0736.965.547 maria,mariailinca@yahoo.com

1114. **Vatra** Luminoasa, 3 camere, semidec., et. 5/8, 1965, va propunem spre achizitie un apartament cu 3 camere aflat in zona Vatra Luminoasa. Nu are imbunatatiri, pretul este negociabil. Se accepta credit. **67.000 €;** ☎0730.177.279 viorel.ionita@residentialist.ro

1115. **Vatra** Luminoasa, Maior Coravu, dec., et. 1/8, 61 mp, 2010, semistradal, cf I, renovat complet, liber, pozitie deosebita, 5 min metrou Muncii sau Iancului, **89.000 €;** ☎021.253.01.13/ 0745.087.966 office_treibrazi@yahoo.com

1116. **Vatra** Luminoasa, Piata Muncii, semidec., et. 3/8, 61 mp, 2010, apartament 3 camere, semidec., an constructie 2010, etajul 3/8; suprafata totala 61 mp, centrala proprie, lift mare, spatios; finisaje de calitate, intretinere economica; mobilat si utilat; **90.000 €;** ☎0720.248.348/ 0734.345.341 cityinvestestates@gmail.com

1117. **Vergului,** metrou Costin Georgian, dec., et. 6/10, 68 mp, 1974, vanzare 3 camere conf 1 dec.e 6/10, stradal vis-a-vis de sptal malaxa la 5 min. de metrou Costin Georgian, 68 mp, cu parchet, usa metalica, geamuri si balcon inchise cu termopan, etaj 6/10, bloc 1975. **59.000 €;** ☎0749.199.195 ion@confortcasaimobiliare.ro

1118. **Victoriei** apartament 3 camere dec., et. 4/9, 100 mp, 1990, Victoriei piata, apartament 3 camere, 100 mp, 4/9, bloc 1990, vedere Guvern. ID 67CC. **160.000 €;** ☎0741.932.998/ 0765.245.736 donhouse_ro@yahoo.com

1119. **Viilor** stradal apartament 3 camere in vila semidec., et. 1/1, 71 mp, 2004, etajul 1, in vila p+1, constructie 2004, intrare separata, stradal pe Soseaua Viilor, living+bucatarie open space 45 mp, 2 dormitoare, geam la baie, centrala termica, izolatie interior/exterior, vec: Parc Carol, **77.000 €;** ☎0752.010.042/ 031.420.69.37

1120. **Virtutii,** Lake View, tip penthouse, superb, 100 mp dec., et. 6/6, 92 mp, 2018, apartament de 3 camere intr-un imobil situat intr-o zona foarte frumoasa si linistita, in apropiere de Lacul Morii si Bulevardul Virtutii, la o distanta de 10 minute de mers pe jos de metrou. **106.000 €;** ☎0723.243.544/ 0799.929.024 natalin.p@star-construct.ro

1121. **Virtutii,** panorama Lacul Morii, Inedit, bloc nou dec., et. 5/6, 68 mp, 2018, ansamblul rezidential este amplasat intr-una dintre zonele efervescente ale capitalei in imediata vecinatate a Lacului Morii si va ofera un acces facil catre multiple centre de interes ale zonei. **81.000 €;** ☎0723.243.544/ 0799.929.024 natalin.p@star-construct.ro

1122. **Virtutii-** Lacul Morii, RATB aproape, dec., et. 5/6, 68 mp, 2017, ap. 3 cam, se preda finisat cu finisaje de calitate superioara , vedere catre Lacul Morii, in perimetru apropiat de statii RATB . Pretul nu include TVA . **81.000 €;** ☎0764.665.766/ 0799.929.024 simona.b@star-construct.ro

1123. **Vitan** mall, dec., et. 1/8, 79 mp, 1990, 3 camere cu centrala proprie, etaj 1/8, 2 gr. Sanitare, 1 balcon, toate imbunatatirile, 3 aparate de aer conditionat, bucatarie mobilata si utilata, se poate vinde complet mobilat, loc de parcare, acte. **123.000 €;** ☎0775.368.460 agentie6@mauwis.ro

1124. **Vitan** Mall, dec., et. 1/4, 85 mp, 1989, 3 camere dec.e, bloc de 4 etaje, 2 balcoane, mobilat si utilat, renovat, parcare, **129.000 €;** ☎0747.777.767/ 021.323.00.10 office@centralimobiliare.ro

1125. **Vitan** Mall, oportunitate 3 camere dec., et. 8/8, 88 mp, 1987, **94.900 €;** ☎0799.029.194 cateliu.gabriel@catoma.ro

1126. **Vitan,** dec., et. 8/8, 75 mp, 1988, 8/8, dec., terasa refacuta total(garantie 20ani), 2 bai, balcon orientare S/N, termopan cu jaluzele, izolat, **104.000 €;** ☎0720.663.399 siadconcept@gmail.com

1127. **Vitan,** dec., et. 7/9, 1984, Racari, 1984, dec., 7/9, 2 gr. sanitare, 70 mp, balcon, metrou Dristor 7-8 minute, aproape scoala si gradinita, hypermarket, scara curata, acte in regula, pret bun, negociabil **76.000 €;** ☎0761.749.316/ 0722.824.757

1128. **Vitan,** 2 min metrou Mihai Bravu, dec., et. 3/9, 2016, direct dezvoltator, comision 0%, 3 camere, 73.11 mp, finisaje incluse in pret. Ansamblu rezidential nou. Contact tel., TVA+ **120.500 €;** ☎0786.700.901/ 0786.700.902 vanzari@globalcityresidence.ro

1129. **Vitan,** Auchan, Bobocica, piata, dec., et. 5/5, 70 mp, 2010, fara lift, termopan, gresie, faianta baie + bucatarie, parchet, usi, instalatii calorifere, centrala noi. Se vinde complet mobilat, utilat. Elegant modern. Liber toate actele. Scara bloc curat zona linistita, constr. 2010, **49.999 €;** ☎0766.661.912

1130. **Vitan,** Ramnicul Valcea, semidec., et. parter/8, 75 mp, 1977, zona Vitan, Ramnicul Valcea, apartament 3 camere **78.900 €;** ☎0737.164.576/ 0724.996.460 anghel5cosmin@gmail.com

Imobiliare vânzări 4 CAMERE

1131. **Vitan,** Stadion Olimpia, dec., et. 10/10, 74 mp, 1983, proprietar vind apartament 3 camere dec., 2 bai, reabilitat 2016, liber, terasa refacuta garantie 20 ani, termopan schimbat, g+l+ac+um+parchet, repartitoare caldura noi, apometre, **78.000 €;** ☎0753.028.957

1132. **Vitan,** Stadion Olimpia, Auchan, dec., et. 7/10, 70 mp, 1978, dec., 3 camere, 2 bai, camara, debara, realbilitat termic, liber, igienizat, acte pregatite de vanzare, comision 0%, gata de mutare, strada Lugojana, soala, gradinita, loc de joaca **79.000 €;** ☎0755.133.936 contact@alicenecula.ro

1133. **Vitanul** Nou, dec., et. 5/8, 86 mp, 1999, Mall, amenajat lux, gresie, faianta, parchet lemn masiv, centrala, ac. Se vinde mobilat si utilat cu mobilier de calitate superioara. In prezent este inchiriat pentru suma de 600 euro/luna, **120.000 €;** ☎0744.622.131/ 0729.777.777 office@ascom.ro

1134. **Voluntari** dec., et. 2/4, 75 mp, 2010, apartament 3 camere dec., etaj 2/4, suprafata 75 mp, terasa inchisa, 2 grupuri sanitare bloc an 2010, centrala proprie, se vinde mobilat si utilat complet zona foarte linistita toate actele, pret neg., **69.000 €;** ☎0758.085.005 lucian@confortcasaimobiliare.ro

1135. **Voluntari** - Metro Str. Bucegi Casa caramida 3 cam Comision 0 **87.000 €;** ☎0726.284.310 contact@alexandrucordea.ro

1136. **Voluntari,** dec., et. 1/6, 82 mp, 2017, 900 euro/mp util, disponibil pe etajele 1-6, complet finisate + baile echipate, toate utilitatile sunt contorizate separat. Imobilul este situat langa podul Voluntari. Finisaje premium, lift, parcare. **75.650 €;** ☎0764.088.527 dumitrescu.ddana@yahoo.com

1137. **Zona** de Nord dec., et. 1/2, 68 mp, 2018, Ansamblu rezidential nou cu piscina si facilitati, Swiss Lake Residence, apartamentul cu 3 camere si doua bai, se afla la etajul 1/ 2 si beneficiaza de doua balcoane, se livreaza finisat la cheie, **72.000 €;** ☎0720.135.503 hello@swisslake.ro

1138. **Zona** de nord a capitalei, garantia lucrului bine facut, 3 camere dec., et. 3/5, 91 mp, 2008, **127.900 €;** ☎0735.551.422 florin.toma@catoma.ro

Apartamente 4+ camere

1. **1 Decembrie** 1918, Grigorescu, semidec., 145 mp, 2017, imobil nou p+2e+m, direct dezvoltator, accept credit bancar/ipot, 10 min. metrou, finisaje la alegere, centrala prop, geam Tripan, finalizare 2018, parcare inclusa in pret, tva 19% inclus, comision 0, **121.900 €;** ☎0758.234.495 rusu.c@vbi.ro

2. **1 Decembrie** metrou, Trapezului, dec., et. 4/4, 82 mp, chiar pe strada Mizil, cf 1, dec., etajul 4 din 4, bloc reabilitat, terasa refacuta, gresie, termopane, usa metalica, liber. **70.000 €;** ☎0728.777.132 office@ramax.ro

3. **1 Decembrie,** Onisifor Ghibu, Ozana dec., et. 2/4, 82 mp, 1968, ID: 4302, Bd. 1 Decembrie 1918, Onisifor Ghibu, 4 camere dec.e, confort 1, etaj 2/4, suprafata 82 mp, an constructie 1968. Blocul este reabilitat, 2 bai, zona linistita, se accepta credit **81.000 €;** ☎0738.685.854

4. **1 Mai,** Averescu, Arcul de Triumf, apartament spatios cu 5 camere, dec., dec., et. parter/8, 110 mp, **179.000 €;** ☎0747.825.874 marius@murzea.ro

5. **102 The** Address ansamblu, apartament comfort dec., 122 mp, 2019, Pasionat de sport, arta, tehnologie sau de momentele petrecute cu familia? Toate au nevoie de locul potrivit pentru a le putea pretui. **268.836 €;** ☎0737.111.144 sales@102theaddress.ro

6. **13 Septembrie,** Prosper, dec., et. 7/8, 1989, 1989 constructie bloc, reabilitat termic, dec. 100 mp, etaj 7/8, gresie, faianta, parchet, termopane, usa metalica, aer conditionat, centrala termica, cadastru si intabulare, **99.900 €;** ☎0731.144.153/ 021.231.23.18

7. **Alba** Iulia, metrou Piata Muncii 300 m, dec., et. 9/10, 150 mp, 2017, te poti muta imediat, bloc finalizat, acte gata, accept credit, direct dezvoltator,, finisaje de lux, 2 lifturi, suprafata de 110 mp utili, balcon inchis de 15 mp, TVA-ul se aduga conform legii, **165.000 €;** ☎0761.309.031

8. **Alexandru** Obregia, Berceni, dec., et. 6/10, 90 mp, 1980, confort 1, dec., etajul6/10, gresie, faianta, parchet, termopan, usa metalica, aer conditionat, instalatii sanitare noi, instalatie electrica complet noua, 2 grupuri sanitare, suprafata 90 metri patrati, **86.999 €;** ☎0746.188.866 mar_ancomar@yahoo.com

9. **Alexandru** Obregia, Piata Sudului, dec., et. 4/9, 124 mp, 2018, apartament 4 camere o suprafata de 124 mp din care 30 mp de terasa intr-un imobil nou.Alexandru Obregia. Pret 125000 +tva **125.000 €;** ☎0724.808.488 george.t@star-construct.ro

10. **Ambasada** Chinei, Herastrau, penthouse, dec., 2017, bloc 2017, finisaje Italia, loc parcare, garaj, centrala termica proprie, suprafata utila 170 mp **258.000 €;** ☎0728.129.109

11. **Aparatorii** Patriei, semidec., et. 7/8, 85 mp, 1983, proprietar, vand apartament la 2 min de metrou Aparatorii Patriei, cu 4 camere, 85 mp, semidec., renovat, instalatii electrice si sanitare pe cupru noi, etaj 7/8 **83.900 €;** ☎0799.189.387/ 0720.785.276 vladimir.neisser@gmail.com

12. **Arcom,** Plevnei - 2 apartamente alipite, lux, 3 locuri parcare, spa, sauna dec., et. 6, 198 mp, 2003, **550.000 €;** ☎0744.440.839 elena@norisk.ro

13. **Armeneasca** semidec., et. 2/7, 110 mp, 1938, 4 camere, 2 balcoane, 2 bai, centrala termica, parchet, liber, **94.000 €;** ☎0741.124.400 nedcom.imob@gmail.com

14. **Armeneasca,** semidec., et. 2/4, 174 mp, 1935, apartament deosebit, parchet de stejar, glasvanduri originale, centrala proprie, etaj 2/p+3+m, 195 mp suprafata totala, **129.990 €;** ☎0748.237.236 marian@confortcasaimobiliare.ro

15. **Armeneasca,** Universitate, 4 camere 117 mp Bloc interbelic, locatie centrala, 4 camere, 2 gr sanitare, centrala proprie. **93.900 €;** ☎0725.084.444/ 021.210.76.00 ancasweethome@gmail.com

16. **Aviatiei,** sectorul 1 Buc, apartament 4 camere dec., et. 5/7, 152 mp, 2017, particular vand apartament 4 camere dec.e intr-un ansamblu rezidential contructie 2016, intr-o zona de vile, in apropierea statiei de metrou Aurel Vlaicu, sectorul 1. **255.000 €;** ☎0721.805.158/ 0722.297.332 gabriela@metropolitanresidence.ro

17. **Baicului, Popa Nicolae, dec., et. 4/4, 100 mp, 1989, vand apartament 4 camere vis-a vis de Planorama, etaj 4/4, doua grupuri sanitare, doua balcoane, doua locuri de parcare. 89.000 €;** ☎0766.773.771

18. **Baneasa** dec., et. parter/4, 208 mp, 2011, Baneasa, Sisesti nr 73 A / Piscu Vechi, parter inalt open space superb, 2 dormitoare, birou, 2 bai, 2 terase (est 11 mp/ vest 15 mp), incalzire pardoseala si calorifere, aer cond., finisaje lux, **195.000 €;** ☎0722.316.920 georgealmoisescu@yahoo.com

19. **Baneasa,** dec., et. 1/5, 126 mp, 2010, Natura Residence, Privighetorilor, apartament splendid 4 camere, living,3 dormitoare,fiecare cu baie proprie, 2 terase. Apartamentul dispune de un loc de parcare si o boxa in subteran. +tva, **199.000 €;** ☎0732.535.415 madalina.imob@yahoo.com

20. **Baneasa,** Sisesti, dec., et. 2/5, 140 mp, 2010, vand apartament superb 4 camere. Suprafata utila 140 mp. Balcon/terasa 20 mp, doua bai , dressing, centrala proprie, aer conditionat. Loc de parcare la subsol cu rampa incalzita si boxa de 5 mp, **250.000 €;** ☎0722.221.111 Lionjane2002@yahoo.com

21. **Barbu** Vacarescu, Dinu Pescariu, dec., et. parter/7, 107 mp, 2011, apartament 4 camere, imobil nou 2011, parter inalt/P+7, 105 mp utili + 2 mp balcon, living+ bucatarie open space, 3 dormitoare, 3 bai. Finisaje de exceptie, aer conditionat, centrala termica, um, **175.000 €;** ☎0723.334.024 bbadrian@gmail.com

22. **Barbu** Vacarescu, oportunitate 4 camere dec., et. 1/6, 125 mp, 2010, **218.900 €;** ☎0799.029.194 cateliu.gabriel@catoma.ro

23. **Basarabia** Bd. Diham, dec., et. 8/10, 92 mp, 1982, Basarabia Bd. Diham, apartament 4 camere, confort 1 sporit dec., etaj 8/10, imbunatatiri, 2 grupuri sanitare, suprafata 92 mp, bloc 1982, **95.000 €;** ☎0771.265.376 agentie9@mauwis.ro

24. **Basarabia,** dec., et. 4/4, 140 mp, 1960, Titan, Blv Basarabia, vav de Arena Nationala, ap. deosebit, spatios si luminos, vedere mixta, 3 dormitoare, living cu bucatarie mare, 3 grupuri sanitare, 2 balcoane, singur nivel; **128.000 €;** ☎0725.084.444/ 021.210.76.00 ancasweethome@gmail.com

25. **Batistei,** 211 mp, Apartament 4 camere de lux, finisat complet: gresie Spania, faianta Spania, parchet masiv, tamplarie lemn, usa blindata, videointerfon, incalzire in pardoseala, obiecte sanitare Ideal Standard, aparat de aer conditionat in fiecare camera, 3 balcoane, 2 bai, 1 grup sanitar, camara, dressing, jardiniera verde; **430.000 €;** ☎0758.041.197 office@gamainvest.ro

26. **Batistei,** Universitate, dec., et. 1/2, 181 mp, apart vila interbelica, singur pe nivel, 5 cam, 2 gr sanit, balcon si terasa, boxa demisol, cam mansarda, CT, termopan, gresie, faianta, AC, parc Icoanei 5 min, metrou 7 min., **219.900 €;** ☎0725.084.444/ 021.210.76.00 ancasweethome@gmail.com

27. **Bd.** Uverturii, Militari, et. 8/8, vand ap. 4 camere, cf. 1, termopan, gresie, faianta, parchet, 2 balcoane; ☎0766.548.768

28. **Berceni,** Aparatorii Patriei, semidec., et. 3/4, 90 mp, proprietar vand 4 camere Berceni, Aparatorii Patriei, et 3/4, renovat, impecabil, termopan, gresie, faianta, 2 bai. Gradinita, scoala, si Mega Image la 2 pasi. Zona verde, f linistita. **82.500 €;** ☎0745.079.850

29. **Berceni,** Brancoveanu, Budimex, semidec., et. 2/3, 94 mp, 2018, bloc nou, constructie cadre beton si caramida, finisaje premium, 4 apartamente in bloc, centrala Vitrix, termopan Salamander, gresie, faianta import, acces mijloace transport, eventual parcare, **131.000 €;** ☎0761.621.036

30. **Berceni,** Covasna, Bld. Obregia, dec., et. 2/4, 80 mp, 1975, ID: 4710, Berceni, Covasna, 4 camere, confort 1, dec., etaj 2 din 4, suprafata 80 mp, an constructie 1975, 2 bai. Apartamentul nu are imbunatatiri. Se accepta credit; **85.000 €;** ☎0729.842.974

31. **Berceni,** Izvorul Muresului, dec., et. 4/4, 84 mp, 1975, ID: 3989. Apartamentul se afla pe strada Izvorul Muresului, la 2 statii de autobuz de Metr

Imobiliare vânzări 4 CAMERE

97. **Drumul** Taberei, Argesului, dec., et. 4/4, 82 mp, 1973, apartament cu 4 camere, confort 1, dec., 82 metri patrati, c-tie 1973, etaj 4, gresie, faianta, parchet, termopan, centrala proprie, realibilitat termic, zona linistita, mijloace de transport, liber. **74.500 €;** ☎0760.654.546/ 021.440.22.49 marcel.concept@yahoo.com

98. **Drumul** Taberei, Brasov, cf. 1, circular, et. 1/10, 52 mp., balcon, 47.800euro! et. 1/10, 52 mp, 1972, **47.800 €;** ☎0727.426.578 manu.alexandru@galaxyimob.ro

99. **Drumul** Taberei, Bucla, parc Moghioros semidec., et. 7/10, 62 mp, 1972, et. 7/10, semidec., 2 grupuri sanitare, bloc reabilitat, fara imbunatatiri majore, bucatarie open space, posibilitate centrala proprie, zona verde, linistita, acte pregatite, accept credit **50.500 €;** ☎0786.325.404/ 0730.353.174 mihai.publicimob@gmail.com

100. **Drumul** Taberei, Favorit, Plaza, semidec., et. 6/10, 63 mp, apartament 4 camere, finisat deosebit, bucatarie utilata, bloc reabilitat, arata impecabil, metrou, piata, scoala, toate servciile in vecinatate **69.000 €;** ☎0722.464.957 rtudor35@yahoo.com

101. **Drumul** Taberei, Ghencea, dec., et. 7/9, 96 mp, 1986, Drumetul etaj 7 confort 1, 2 balcoane, 2 grupuri sanitare, usa metalica, faianta, gresie, an constructie 1986 **83.000 €;** ☎0729.954.445

102. **Drumul** Taberei, Ghencea, bloc pt armata, semidec., et. 6/8, 84 mp, 1984, et 6/8, cf 1, semidec., mici imbunatatiri, gresie, faianta, termopan, 2 grupuri sanitare, acte la zi, accept credit. **83.000 €;** ☎0786.325.404 mihai.publicimob@gmail.com

103. **Drumul** Taberei, Ghencea, Linie 41, dec., et. 9/10, 90 mp, 1985, apartament 4 camere dec., 2 gr sanitare, 2 balcoane, vedere mixta , bloc 1985, 90 mp toate actele, **73.500 €;** ☎0773.929.072

104. **Drumul** Taberei, parc Moghioros, semidec., et. 9/10, 63 mp, 1975, et. 9/10, 4 camere, semidec., constructie 1975, 63 mp, scara civilizata, vedere mixta, luminos, balcon, imbunatatiri, liber **53.000 €;** ☎0758.323.323 office@imobservicecenter.ro

105. **Drumul** Taberei, Parc, semidec., et. 8/10, 58 mp, 1974, apartament 4 camere cf. 2, semidec., apropiere parc, 58 mp util, 61 mp total, termopan, usa metalica toate actele **53.500 €;** ☎0773.929.072

106. **Drumul** Taberei, Tg. Neamt- Cetatea Histria semidec., et. 8/10, 60 mp, 1973, vanzare ap.4 camere, cf. 2, in bucla Dr.Taberei, in apropierea a 3 piete, 3 viitoare statii de metrou, scoli si marketuri. Ap NU are imbunatatiri recente.Toate actele sunt pregatite de vanzare. **52.000 €;** ☎0760.654.542 george.concept@yahoo.com

107. **Drumul** Taberei, Valea Argesului, dec., et. 4/4, 82 mp, 1972, Drumul Taberei, Valea Argesului, confort 1, dec., etaj 4/4, 82 mp. gresie, faianta, parchet, termopane, usa metalica, terasa refacuta, 2 grupuri sanitare, boxa, loc parcare, 68.000 e negociabil. **68.000 €;** ☎0728.874.507 costiniviziru.khc@gmail.com

108. **Drumul** Taberei, Valea Oltului, Cartier Brancusi dec., et. 1/8, 110 mp, 2017, oferta, bloc caramida, et.1/8, finisaje moderne la alegere, obiecte sanitare Romstal, centrala proprie, apometre, metrou Valea Ialomitei, Ratb 168, centru medical Brancusi, parc copii, tva inclus, **110.900 €;** ☎0729.349.080 office@ideal-residence.ro

109. **Drumul** Taberei, Vladeasa, semidec., et. 7/8, 90 mp, 1984, Ghencea, Apartament 4 camere semidec., etaj 7/8 -2 balcoane inchise in termopan, baie+1 grup sanitar-gresie, faianta, parchet, usi interior schimbate, termopane, usa metalica, geam la baie, **83.000 €;** ☎0732.624.689

110. **Eminescu,** Polona dec., et. 2/3, 110 mp, 1940, O vila solida, fara risc seismic. Un singur apartament pe etaj. Boxa. Circular. Luminos. Spatios. **185.000 €;** ☎0721.115.770 dragomirdianamaria@gmail.com

111. **Eroii** Revolutiei, vand apartament 4 camere, dec., et. 8/8, 93 mp, 1980, vand apartament 4 camere, Eroii Revolutiei. **98.000 €;** ☎0726.853.524 tatu.g.octavian@gmail.com

112. **Floreasca,** 136 mp, 2004, George Calinescu,imobil 2004, et.2, sc. 163 mp, su-136 mp, terase 17.44 mp, loc de parcare subteran, boxa, clima, **320.000 €;** ☎0741.160.332

113. **Floreasca,** et. 1/1, 100 mp, 1940, locatie foarte buna, vila D+P+1+M, situata in planul 2, retras de la zgomotul strazii, constructie fara probleme de risc seismic, toate utilitatile, apartament situat la etajul 1, intrare separata **129.000 €;** ☎0730.993.333 tentantimobiliare@yahoo.com

114. **Floresti,** Cluj, semidec., 129 mp, 2008, apartament 4 camere + garaj la demisol, centrala proprie, et. 4, str. Teilor, **102.000 €;** ☎021.406.91.09

115. **Fundeni** vanzare apartament 4 camere semidec., et. 3/3, 204 mp, 2008, Fundeni apartament 4 camere, 204 mp, cetrala proprie, contorizare separat (gaz, current, apa). Sistem de alarma si monitorizare firma de paza, conectat . Bloc constructie 2008, **89.000 €;** ☎0734.222.095 cristi.stanica@imoprest.ro

116. **Giurgiului,** Berceni dec., et. 2/4, 80 mp, 1978, vand apartament 4 camere in zona Sos Giurgiului, sector 4, **83.500 €;** ☎0722.684.288

117. **Giurgiului,** Toporasi, dec., et. 4/4, 45 mp, 1977, 4 camere etaj 4, renovat recent, gresie, faianta, parchet, usi de interior, usa metalica, instalatii noi, centrala proprie cadastru, intabulare, se poate vinde mobilat si utilat **26.500 €;** ☎0762.861.186 marius.smartrezidential@gmail.com

118. **Gorjului** metrou, Ghirlandei, 2/4, semidec., et. 2/4, 80 mp, 1972, Gorjului, metrou 6-7 minute, apartament 4 camere, 2 gr sanitare, zona linistita, et 2/4, 80 mp, balcon mare, dormitoare spatioase si luminoase, bucatarie mare, vedere mixta, fara imbunatiri, scara curata. ☎0752.010.041/ 031.420.69.37 office@confortcasaimobiliare.ro

119. **Grigorescu,** Trapezului, semidec., et. parter/3, 218 mp, 2018, imobil nou ds+p+2e+m, direct dezvoltator, accept credit bancar/ ipotecar, finisaje la alegere, centrala proprie, geam Tripan, finalizare 2018, parcare inclusa in pret, tva 19 % inclus, comision 0. **139.000 €;** ☎0758.234.495 rusu.c@vbi.ro

120. **Iancului** metrou, dec., et. 5/10, 84 mp, 1979, vanzare 4 camere cf. 1, dec.e, 5/10, bloc 1978, reabilitat termic, cu imbunatatiri g, f, t, um, ac, 84 mp, 2 balcoane inchise 2 grup sanitare, **95.000 €;** ☎0749.199.196 lenus@confortcasaimobiliare.ro

121. **Iancului,** dec., et. 6/10, 95 mp, 1980, confort 1, dec., etajul 6 din 10, moblat, utilat, renovat recent, 95 mp, cadastru si intabulare, liber, 8 minute de statia de metrou Iancului. **115.000 €;** ☎0770.236.372 ana@confortcasaimobiliare.ro

122. **Iancului,** Mega Mall dec., et. 8/10, 90 mp, 1981, Iancului, Pantelimon, Mega Mall, dec., etajul 8/10, bloc 1981, compartimentat ff frumos, 1 balcon si o terasă, 2 grupuri sanitare, amenajat modern, bucatarie mobilata, liber, acte ok, **98.000 €;** ☎0726.379.675 lineeaimobiliare@yahoo.com

123. **Kaufland** - Salaj, dec., et. 3/8, 97 mp, 1992, 4 camere, liber, acte la zi, bloc finalizat dupa 1990, dec., spatios, doua bai, doua balcoane, **89.900 €;** ☎0728.009.281 tudor@g3imobiliare.ro

124. **Kaufland,** Mihai Bravu, 111 mp, 1986, ap. 4 camere, parchet, gresie, faianta, zona Mihai Bravu, Kaufland, Miraj, discutabil, **125.000 €;** ☎0734.548.416/ 0731.295.260

125. **Kiseleff,** apartament nou 4 camere dec., et. 1/4, 137 mp, 2013, **750.000 €;** ☎0799.029.263 raluca.timofti@catoma.ro

126. **Lacul** Tei B37. Apartament de vanzare dec., et. 9/12, 140 mp, 2007, **250.000 €;** ☎0725.427.427 oana.cristina@galaxyimob.ro

127. **Lacul** Tei Estia Residence Apartament de vanzare B41 dec., et. 11/12, 169 mp, 2007, **300.000 €;** ☎0725.427.427 oana.cristina@galaxyimob.ro

128. **Lacul** Tei Estia Residence Apartament de vanzare A38 dec., et. 11/12, 169 mp, 2007, **320.000 €;** ☎0725.427.427 oana.cristina@galaxyimob.ro

129. **Lacul** Tei, semidec., et. 4/14, 81 mp, 1976, apartament 4 camere, cf. 1, stradal, gresie, faianta, parchet natural, termopane, 2 balcoane, 2 gr. sanitare, repartitoare, apometre, in curs de reabilitare, cadastru, intabulare. Direct proprietar, **110.000 €;** ☎0724.975.788

130. **Lacul** Tei, Domino, Parcul Circului, dec., et. 6/10, 88 mp, 1979, Maica Domnului, stradal, 6/10, confort 1, dec., 88 mp, 2 bai, vedere mixta, bloc fara risc seismic, usa metalica, aer conditionat, cadastru si intabulare, accepta credit liber, **87.000 €;** ☎0724.336.834

131. **Luica,** Uioara, semidec., et. 7/7, 90 mp, 1978, etajul 7/7, intr-un bloc construit in 1978, cu o suprafata de 90 mp, semidec.,ecesita mici retusuri in unele camere (apartamentul fiind nelocuit o perioada de timp), **75.000 €;** ☎0745.502.099 adipiciu@gmail.com

132. **Magheru,** Universitate 1980, semidec., et. 5/7, 95 mp, 1980, Bloc Dunarea 4 camere deosebit la km 0 al capitalei renovat premium, termopan, gresie, faianta, ac, orientare E-V, centrala bloc, boxa subsol, loc parcare **175.000 €;** ☎0728.820.095/ 0725.074.444 sweethome_imob@yahoo.com

133. **Maia** Residence, Baneasa, Sisesti, semidec., et. 5/5, 114 mp, 2018, apartament cu 4 camere, 3 bai, 2 terase in cel mai nou ansamblu din zona Baneasa-Sisesti, Maia Residence Sisesti, pe Soseaua Sisesti nr. 268-270, la doar 350 de metri de statia de metrou Straulesti, **176.485 €;** ☎0720.479.575 sisesti@maiacasa.ro

134. **Mansarda** Piata Gemeni, dec., et. 3/3, 123 mp, 1940, vanzare mansarda Piata Gemeni, la 15 minute de ASE. Apartamentul are 100 mp utili plus terasa de 11 mp. Imobilul nu are risc seismic sau urgenta; **44.000 €;** ☎0734.222.095 cristi.stanica@imoprest.ro

135. **Margeanului** Barca, dec., et. 10/10, 75 mp, 1989, Margeanului, 4 camere,1989, cf. 1, dec., 10/10, 75 mp, 2 grupuri sanitare, 2 balcoane, usa metalica, terasa refacuta, necesita renovare. 58000 Euro, **58.000 €;** ☎0768.944.888 cezar.georgescu@gadsporimob.ro

136. **Metro** Militari, vand apartament 4 camere mobilat, dec., et. demisol/9, 73 mp, 2014, confort 1, compus din living, 3 dormitoare, 2 bai + sauna, bucatarie separata semiutilata, holuri spatioase, complet mobilat. Comision 0% **49.800 €;** ☎0757.575.158

137. **Metrou** 1 Mai, oportunitate dec., et. 2/3, 100 mp, 2007, **129.900 €;** ☎0799.029.263 raluca.timofti@catoma.ro

138. **Metrou** Lujerului, apartament 3 camere modern, semidec., et. 5, 90 mp, 1978, **83.000 €;** ☎0738.156.800 firstimobiliare@gmail.com

139. **Metrou** Nicolae Grigorescu, Titan parc, dec., et. 4/4, 79 mp, 1968, dec., etaj 4/4, mobilat, nemobilat, renovat, centrala termica, instalatii electrice/ sanitare schimbate, balcon inchis, parcare ADP. Vecinatati: Camil Ressu, Nicolae Grigorescu, Dristor. OVA 119110, **89.900 €;** ☎0731.324.660 office@catalog-rezidential.ro

140. **Metrou** Victoriei, asigurat, 4 camere plus boxa dec., et. 3/5, 110 mp, 1944, **142.000 €;** ☎0799.029.194 cateliu.gabriel@catoma.ro

141. **Militari** dec., et. 4/4, 83 mp, 1970, - Virtutii, imbunatatiri multiple, balcon, baie foarte spatioasa, boxa subsol, bloc reabilitat, loc joaca copii, vedere lac, metrou Petrache Poenaru la maxim 10 minute, pret negociabil, **79.900 €;** ☎0728.622.425 radu.toma@house-providers.ro

142. **Militari** - rasaritului, 2 locuri de parcare dec., et. 2/4, 101 mp, 2017, Militari - Rasaritului, 4 camere, semimobilat, 2 locuri de parcare, comision 0%, etajul 2/4, lift, 101 mp, 2 gr. sanitare, 2 balcoane, centrala proprie, constructie 2017 - septembrie. comision 0%, **159.990 €;** ☎0742.400.300

143. **Militari,** semidec., et. 4/8, 80 mp, 1981, Dreptatii, Gorjului metrou, bloc tip O, 2 lifturi, foarte curat, imbunatatiri, zona si bloc impecabile, liber, acte, acc credit. **80.000 €;** ☎0731.322.851/ 021.434.30.60 bestimobiliaremilitari@gmail.com

144. **Militari,** Apusului semidec., et. 2/4, 86 mp, Str. Ghirlandei, semidec., et. 2/4, 86 mp, 2 bai ventilate direct, balcon 7 mp, zona linistita, spatii verzi, necesita renovare. Comision cumparator - 0%, **73.500 €;** ☎0740.188.820 office@vms-cc.ro

145. **Militari,** Iuliu Maniu, 4 cam, parter/8, c-ctie1984 semidec., et. parter/8, 90 mp, 1984, Militari, Iuliu Maniu, 4 cam, cf I, semidec, parter/8, cu balcon, c-ctie 1984, suprafata 90 mp, 2 grupuri sanitare,usa metalica,termopan, gresie, faianta, parchet, apometre, repartitoare, loc parcare, **84.000 €;** ☎0730.556.916

146. **Militari,** Iuliu Maniu, Apusului, 4 cam, parter/8, semidec., et. parter/8, 90 mp, 1984, Militari, Apusului, 4 cam, cf I, semidec, parter/8, cu balcon, c-ctie 1984, suprafata 90 mp, 2 grupuri sanitare, usa metalica, termopan, gresie, faianta, parchet, apometre, repartitoare, loc parcare, **84.000 €;** ☎0730.556.916

147. **Militari,** Iuliu Maniu, Valea Lunga, 1040 apartament 2 camere dec., et. 4/8, 51 mp, 1975, **53.000 €;** ☎0766.442.554 violetaion@galaxyimob.ro

148. **Militari,** Uverturii nr. 87, dec., et. 5/8, 89 mp, 1986, 4 camere, cf. 1, dec, 89.05 mp, 5/8, multiple imbunatatiri, 2 balcoane, 2 gr sanitare, renovat recent, termopan, aer conditionat, panoram? inedita, accepta credit, 10 min. metrou, 3% comision agentie. **84.000 €;** ☎0723.351.895/ 0745.351.895 tinaparaschiv@yahoo.com

149. **Militari,** Uverturii, dec., et. 8/8, 90 mp, 1981, 4 camere Militari Teatrul Masca, renovat recent direct proprietar comision 0, cadastru, intabulare, certificat energetic **70.000 €;** ☎0768.657.527 mrndragos@yahoo.com

150. **Militari,** Uverturii, semidec., et. 6/8, 83 mp, 1980, este izolat, geamuri termopan. Balcon inchis. O camara si 2 debarale. Doua bai. Are vedere pe spate. Zona linistita fara zgomot rutier. Negociabil. Luminos si spatios. Necesita renovari. **70.000 €;** ☎0721.115.770 diana.dragomir@eticimob.ro

151. **Militari,** V. Lunga, 4 cam, parter/8, c-ctie1984 semidec., et. parter/8, 90 mp, 1984, Militari, V. Lunga, 4 cam, cf I, semidec, parter/8, cu balcon, c-ctie 1984, suprafata 90 mp, 2 grupuri sanitare,usa metalica,termopan, gresie, faianta, parchet, apometre, repartitoare, loc parcare, **84.000 €;** ☎0730.556.916

152. **Mircea** Voda, Camera de Comert adiacent dec., et. 7/8, 97 mp, 1992, 4 camere, dec., 7/8, 97 mp, an constructie 1992, 2 gr.sanitare, vedere mixta, 2 balcoane, finisaje moderne: gresie, fainata, parchet, termopan, usa metalica, nemobilat, acces facil metrou, RATB, scoala, parc, toate actele, **140.000 €;** ☎0743.272.303/ 031.420.69.37 office@confortcasaimobiliare.ro

153. **Mosilor,** adiacent str. Toamnei, semidec., et. 2/3, 100 mp, 1938, ap 4 cam. in bloc gen vila 2/3, 100 mp, cf, centrala boxa, garaj, curte, liber, necesita amenajare, pret nediscutabil + comision 3%,rog seriozitate **93.500 €;** ☎0720.533.650/ 0760.978.331 teraimobiliare@yahoo.com

154. **Mosilor,** Carol restaurant Burebista dec., et. 1/8, 90 mp, 1981, Va propunem un apartament de 4 camere intr-o zona ultracentrala, stradal, vedere spate, confort 1 dec., 90 mp, etajul 1/8, bloc 1982, reabilitat, cu imbunatatiri normale, acte la zi, merita, **116.000 €;** ☎0728.879.796/ 0728.879.796

155. **Mosilor,** dec., mobilat si utilat, dec., et. 6/8, 86 mp, 1980, va propun un apartament cu 4 camere pe Calea Mosilor, aproape de intersectia cu Mihai Eminescu de unde aveti legaturi catre mijloacele de transport in comun **140.000 €;** ☎0722.732.975 axadomenii@yahoo.com

156. **Mosilor,** Eminescu, semidec., et. 2/8, 80 mp, 1982, 4 camere de vanzare in zona Mosilor-Eminescu, etaju 2/8, suprafata 80 mp, renovat complet in totalitate, investitii majore, toate instalatiile electrice si sanitare, se vinde mobilat utilat, pret 145000 eur, **135.000 €;** ☎0725.591.444

157. **Mosilor,** Eminescu, Pizza Hut, dec., et. 6/10, 93 mp, 1983, apartament 4 camere Calea Mosilor, Eminescu, BCR, etajul 6, dec., suprafata totala de 93 mp, 2 balcoane, stradal, izolat termic exterior, intrare spate, vedere mixta, baie si wc de serviciu **104.901 €;** ☎0763.696.961

158. **Mosilor,** Eminescu, suprafata de 96 mp, semidec., et. 4/10, 95 mp, 1980, singurul apartament de pe Mosilor cu dormitoare de 12 mp (structura a fost modificata pentru a creste confortul, vezi schita). Bucataria te imbie la mese cu prietenii si familia (13 mp); Balcon de 8 mp. **129.500 €;** ☎0722.732.975 axadomenii@yahoo.com

159. **Mosilor-Spatarului** semidec., et. 2/3, 196 mp, 1937, 5 camere ,etaj 2/ P+3,Su -177 mp + balcon 5.2 mp semidec.,gresie,faianta ,parchet,termopan, centrala termica de apartament,boxa subsol - 14,5 mp,exista lift **210.000 €;** ☎0723.224.223/ 0749.239.555 nissa200510@gmail.com

160. **Nic.** Titulescu, 1 Mai, metrou P-ta Victoriei, dec., et. 7/10, 82 mp, 1980, va propun un apartament cu 4 camere in zona Titulescu, Ion Mihalache, cu acces rapid la statia de metrou P-ta Victoriei. ☎0722.732.975 axadomenii@yahoo.com

161. **Nicolae** Grigorescu ap 4 cam stradal 1 min metrou dec., et. 9/10, 88 mp, 1982, Nicolae Grigorescu,Salajan, Statuie, stradal, 1 min Metrou, bloc reabilitat, g, f, p, t, um, isn, ien, 2 gr sanitare, geam la baie, valcon, vedere fâta/spate, bucatarie generoasa, 88 mp utili, bloc 1982. **99.000 €;** ☎0726.664.381 valentin.florea@bvn.ro

162. **Nicolae** Grigorescu, dec., et. 1/3, 90 mp, 2018, imobil nou, modern, direct dezvoltator, accept credit bancar/ipotecar, comision 0, tva 5% inclus,10-15 min. metrou, centrala proprie, conturizare individuala, finalizare constructie 2018, comision 0, **89.900 €;** ☎0758.234.495 rusu.c@vbi.ro

163. **Obor** Tei, Lacul Tei, dec., et. 8/8, 89 mp, 1983, 4 camere, imbunatatiri parchet, geamuri termopan, acces facil Kaufland, Piata Obor, Stefan cel Mare, Calea Mosilor, Colentina, Fundeni, Floreasca, acte ok, **87.000 €;** ☎0763.656.867 albu_ovidiu_mihai@yahoo.com

164. **Obor,** Colentina, Doamna Ghica, stradal, dec., et. 9/10, 90 mp, 1977, 10 min. metrou, pe marginea Parcului Plumbuita, etaj 9/10, cf.1 dec, 90 mp, bloc 1977 reabilitat, vedere deschisa catre parc si lac, orientare est, 2 bai, 2 balcoane, baie cu fereastra, curat, g, f, p, termopan, um, **99.999 €;** ☎021.380.28.14/ 0737.435.628

165. **Obor,** Colentina, Teiul Doamnei, Maica Domnului, dec., et. 8/8, 86 mp, 1985, Sectia 7 Politie, metrou 8min. stradal Teiul Dnei, vedere spate bloc 1985, reabilitat termic, 8/8+etaj tehnic, imb, g, f, p, um, ac, pe mijloc, 2 bai, acte ok, accept credit, **77.900 €;** ☎021.688.08.67/ 0722.614.867

166. **Obor,Colentina,Doamna** Ghica,Tei,Parc Plumbuita dec., et. 2/10, 68 mp, 1975, 2/10, cf 2, dec, 68 mp, 1 baie, hol locuibil, vedere mixta, balcon, bloc reabilitat termic, fara risc seismic, loc parcare, renovat 2015, g, f, p, t, um, aer condit, usi noi, contorizat, intab, zona linistita, acc. credit. **60.000 €;** ☎0770.956.572

167. **Obregia,** Berceni, P-ta Sudului dec., et. 5/9, 90 mp, 1980, ID: 4672, Bd. Obregia, 4 camere dec.e, confort 1, etajul 5 din 9, suprafata 90 mp totali, bloc construit in 1980, renovat complet, centrala proprie, loc de parcare, se accepta credit **89.900 €;** ☎0729.842.974

168. **Obregia,** Berceni, Piata Sudului, Bd. Brancoveanu dec., et. 7/10, 86 mp, 1978, ID: 4562, Bd. Obregia, 4 camere dec.e, confort 1, etajul 7 din 10, suprafata 86 mp, bloc construit in 1978, renovat complet lux, ac in toate camerele, centrala proprie, loc parcare, se accepta credit **97.000 €;** ☎0738.685.854

169. **Oltenitei,** dec., et. parter/4, 87 mp, 1982, stadion, apt cf 1 dec, se vinde cu bcataria mobilata/utilata, multiple imbunatatiri, vedere mixta, posibilitate balcon, cadastru, intabulare. **83.500 €;** ☎0722.891.941 royalimob@yahoo.ro

170. **Otopeni,** Primarie dec., et. parter/3, 110 mp, 1990, parter / 3 etaje, confort 1, tamplarie termopan, usa metalica (intrare), faianta, gresie, 2 x balcoane, mobilat/utilat. **92.000 €;** ☎0745.502.099 adipiciu@gmail.com

171. **Pantelimon** stradal, parc Morarilor, dec., et. 4/10, 113 mp, 1975, apartament confort 1, dec. situat la etajul 4/10, are o suprafata de 113 mp. bloc din 1975, are 2 balcoane, 2 grupuri sanitare, 3 camere au vedere la parc, cadastru si intabulare **93.500 €;** ☎021.231.23.18/ 0731.144.159

172. **Pantelimon,** et. 2/8, 1985, Biserica Capra, Spital Hipocrat, apartament 4 camere de vanzare; **80.000 €;** ☎0762.345.350

173. **Pantelimon,** dec., et. 7/8, 80 mp, 1982, intersectie cu Fundeni cu vedere la parcul Florilor, cf. 1, dec., tip H, 2 balcoane, 2 gr. sanitare, termoapne, gresie, faianta, geam baie. **75.000 €;** ☎0728.777.132 office@ramax.ro

174. **Pantelimon,** liceul Blaga dec., et. 9/10, 93 mp, 1980, vanzare 4 camere cf. 1, dec.e, 9/10, bloc 1980, fara imbunatatiri, st. 93 mp, bloc reabilitat termic, cu bucatarie, patrata, 2 grup sanitar, 2 balcoane inchise liber **69.000 €;** ☎0749.199.196 lenus@confortcasaimobiliare.ro

175. **Pantelimon,** Mega Mall, dec., et. 8/11, 103 mp, 1976, Pantelimon, Delfinului, 4 camere, dec., et 8, constructie 1976, gresie, faianta, parchet, termopan, usa metalica, aer conditionat, instalatii sanitare, electrice schimbate, cadastru, intabulare, liber. **91.900 €;** ☎0749.199.194 viorica@confortcasaimobiliare.ro

176. **Pantelimon,** spital, Parcul Morarilor, dec., et. 6/10, 68 mp, 1976, Oferta. Proprietar, 4 cam, cf.2, reabilitat, intabulat, zona linistita, gresie, faianta, parchet, termopan, usa metalica, f.b. intretinut, contorizat, centrala+ calorifere noi- otel, bloc civilizat, parc/ scoli/ centre comerciale/ metrou/ ratb acces facil, **63.400 €;** ☎0730.401.622 gabriel.manea88@yahoo.com

177. **Pasaj** Marasesti, dec., et. 1/2, 84 mp, 1914, apartament cu 4 camere situat in vecinatatea Pietii Unirii (Pasajul Marasesti) aflat la etajul 1 al unei vile P+2. Renovat complet in urma cu 6 ani. Conf. 1, dec., 84 mp. Imobil fara risc seismic. **79.900 €;** ☎0762.222.234/ 0736.655.525 office@goldimob.ro

178. **Patru** camere apartament deosebit cu design unic dec., et. 2/4, 101 mp, 2017, 4 camere, 101 mp utili, 2 bai, centrala proprie, la etajul 2 din 4, 2 locuri de parcare, 3 dormitoare, semimobilat, acte la zi, comision 0%. **160.000 €;** ☎0742.400.300

179. **Patru** camere apartament in vila situata in apropiere de mare dec., et. parter, 116 mp, 2005, **200.000 €;** ☎0738.156.800 firstimobiliare@gmail.com

180. **Piata** Alba Iulia, sector 3, dec., et. 8/8, 103 mp, 1990, pta Alba Iulia 4 cam, dec, 103 mp, et.8, apropriere banci, cafenele, restaurante, zona buna. Pret 160000 euro. Merita vazut. Ideal investitie. **160.000 €;** ☎0744.575.548/ 0726.327.305 toni_asan@yahoo.com

181. **Piata** Iancului, Pantelimon, Mega Mall, semidec., et. 4/10, 98 mp, 1977, bucatarie mobilata, gresie, faianta, parchet, termopan, usa metalica, usi int.noi, 2 a.cond, centrala termica, instalatii sanitare si electrice schimbate, 2wc, 2 balcoane, reabilitat termic, intabulare, credit, **92.500 €;** ☎0787.882.999

182. **Piata** Romana, Mihai Eminescu, dec., et. parter/2, 250 mp, 1930, casa, cu 3 apartamente, din care sunt la vanzare 2 apartamente. Cele 2 apartamente se pot uni. Casa are 4 intrari, 3 intrari apartin celor 2 apartamente care sunt de vanzare. Casa este consolidata; **450.000 €;** ☎0721.115.770 dragomirdianamaria@gmail.com

183. **Piata** Sudului, dec., et. 4/4, 95 mp, 1987, apartament 4 camere dec. 95 mp situat la doar cateva minute de metroul Piata Sudului. Apartamentul este potrivit pentru o familie, este situat foarte aproape de parc. Direct proprietar **99.000 €;** ☎0722.204.951 bogdan.tomegea@zonadesud.ro

184. **Piata** Sudului, dec., et. 1/9, 89 mp, 1981, proprietar, vand aparatament 4 camere spatios, foarte bine impratit, dec., confort 1, cu o suprafata de 89 mp. **110.000 €;** ☎0725.190.693 kincsocsonfos@gmail.com

185. **Piata** Unirii, Coposu, dec., et. 8/8, 240 mp, 1990, zona deosebita, pozitie excelenta, apartament 8 camere dec. situat intr-un bloc construit in anul 1990 la etajul 8/8 cu vedere pe 3 laturi. Toate actele. Sunt doua grupuri sanitare. Incalzire c. **270.000 €;** ☎0731.300.030 robert.tentantimob@yahoo.com

186. **Piata** Universitatii, 1 minut de metrou, semidec., et. 5/8, 95 mp, 1981, 1981 constructie bloc, semidec., etaj 5/8, 95 mp, gresie, faianta, parchet, termopane, usa metalica, cadastru si intabulare, comisionul agentiei 2%. **174.900 €;** ☎0731.144.153/ 021.231.23.18 florex-home@gmail.com

187. **Piata** Victoriei, bloc Springtime dec., et. 3/11, 100 mp, 1994, ap. 4 camere, mobilat, utilat, renovat recent, reabilitat 2014, cu loc de parcare, **229.000 €;** ☎0731.362.001

188. **Piata** Victoriei, Grigore Alexandrescu, semidec., et. 1/2, 197 mp, 1935, apartament duplex 6 camere in vila, etajele 1+M din P+1E+M, suprf. construita 236 mp, 3 bai, 2 balcoane, centrala, intabulat, neg., **205.000 €;** ☎0763.839.539/ 031.438.12.51 george@regalhouse.ro

189. **Piata** Victoriei, ideal investitie, dec., et. 3/5, 113 mp, 1923, apartament spatios pretabil a fi modificat pentru Apart Hotel in 2 proprietati, situat langa Starbucks Victoriei, acces rapid Piata Victoriei, Calea Victoriei, Romana. Exclusivitate Manciu FC PFA, **139.000 €;** ☎0736.273.373 claudiu.marketing@gmail.com

190. **Piata** Victoriei, Pta Romana str Vasile Alecsandri dec., et. 1/2, 239 mp, 1930, proprietar, vand apartament 142 mp util, lux, tot et 1 in vila istorica solida p+1+m, plus garsoniera 41 mp, garaj 19 mp, pivnita 19 mp, spatiu depozitare 18 mp, teren proprietate 170 mp din 510 mp; **397.000 €;** ☎0724.370.654 anamariagotzinger@yahoo.com

191. **Popesti** Leordeni, apartament duplex et. 3/4, 92 mp, 2012, **69.000 €;** ☎031.005.08.90 office@danieldobre.ro

192. **Primaverii,** Televiziune, dec., et. 1/2, 112 mp, 1960, inchiriez sau vand etaj 1/2 in vila curte proprie 2 intrari separate, terasa inchisa, balcon, baie, WC,mobilat utilat, centrala ,3 A/C, parchet, 3 loc parcare, 2 boxe, pod. Zona verde+ liniste. Proprietar. **1.500 €;** ☎0728.893.860 devanzare23@yahoo.com

193. **Prosper** Center, dec., et. 7/8, 93 mp, 1989, proprietar, ap. 4 camere, dec., hol H, 2 bai, centrala termica, aer conditionat, termopan, gresie, faianta, parchet, zona linistita, aproape de centru **100.000 €;** ☎0751.292.029 erusanu@yahoo.com

194. **Pucheni,** Rahova, sector 5, dec., et. 7/10, 87 mp, 2017, oferta, ansamblu rezidential, corp C, 7/10, finisaje moderne alegere, centrala proprie, tamplarie Rehau, usa antiefractie, apometre, spatii joaca copii, teren sport, tva inclus, comision 0, **74.000 €;** ☎0729.349.080 office@ideal-residence.ro

195. **Rahova,** et. 4/10, 84 mp, 1980, Margeanului, cf. 1, etaj 4/8, semidec., 2 grupuri sanitare, gresie, faianta, parchet, termopan, transformat in 3 camere, stradal, pret usor negociabil, **82.000 €;** ☎0767.679.504

196. **Sala** Palatului, Hilton, Stirbei Voda, Cismigiu, semidec., et. 3/8, 80 mp, 1960, 3/8 bloc fara nici un risc seismic sau urgenta, reabilitat termic, liber, 2 baiwc serviciu), centrala de bloc, imbunatatiri. **129.900 €;** ☎0735.883.452 daniel.enache@centralimobiliare.ro

197. **Soseau** Oltenitei, Oraselul Copiilor, Padesu dec., et. 8/8, 90 mp, 1988, ID: 2093, Sos. Oltenitei, 4 camere, confort 1, dec.e, etaj 8 din 8, suprafata 90 mp, an constructie 1988, doua balcoane, instalatie electrica schimbata, 10 min de metrou, se accepta credit, **79.900 €;** ☎0729.842.974

198. **Soseaua** Nicolae Titulescu, acces metrou semidec., et. 6/10, 81 mp, 1978, va propun un apartament cu 4 pe Sos. Nicolae Titulescu, cu acces rapid la metrou. Apartamentul este situat la etajul 6/10, intr-un imobil din 1978, cu structura semidec.a si suprafata de 81 mp. **110.000 €;** ☎0722.732.975 axadomenii@yahoo.com

199. **Stefan** cel Mare stradal, langa Parcul Circului, dec., et. 2/8, 90 mp, 1981, metrou St. cel mare 2 min. bloc 1981 reabilitat termic, 2/8, 87 mp, 2 balc. pe mijloc, vedere spre Circ, loc parcare ADP, IMB. G, f, p, um, termopan, cadastru, intabulare, energetic, ideal pt. birou, locuit, **125.000 €;** ☎0722.614.867/ 0723.947.833

200. **Stefan** cel Mare, semidec., et. 2/10, 90 mp, 1984, la bulevard, stradal, metrou, Dinamo, 4 cam., bloc nou, cf. 1, 2 bai, 2 balcoane+ loc parcare, renovat, reabilitat, ideal locuit, birouri, posibilitati afisare acord asociatie, pret ferm, **118.000 €;** ☎0723.378.858

201. **Stefan** Cel Mare, apartament 4 camere dec. dec., et. 9/10, 81 mp, **117.000 €;** ☎0724.518.100 contact@dumitrescuadrian.ro

202. **Stefan** cel Mare, Dinamo, 2 minute metrou, semidec., et. 6/10, 81 mp, 1983, bloc stradal, din 1983, reabilitat, vedere spate, liniste, 2 grupuri sanitare, amenajat, usi interioare noi, loc parcare ADP, pret negociabil, vecinatati. Floreasca, Polona, Dorobanti, OVA116619 **124.000 €;** ☎0737.504.516 office@catalog-rezidential.ro

203. **Teiul** Doamnei (Colentina), apartament 4 camere semidec., et. 2/8, 77 mp, **85.000 €;** ☎0745.695.511 robert@robertgagos.ro

204. **Teiul** Doamnei - Grigore Ionescu, semidec., et. 4/8, 80 mp, 1985, bloc stradal, vedere pe spate, cf. 1, 2 bai, 2 balcoane,instalatie electrica schimbata, 2 lifturi, bloc cu persoane civilizate, liber. Accepta credit, **86.999 €;** ☎0757.400.300 neagut65@gmail.com

205. **Theodor** Pallady, Titan, Ozana, Salajan dec., et. 3/3, 100 mp, 2017, apartament 4 camere Theodor Pallady, Trapezului, bloc nou 2017, mutare rapida, parcare inclusa in pret, comision 0, TVA inclus in pret, 95.000 euro, se accepta orice modalitate de plata.www.doubless.ro **95.000 €;** ☎0724.553.281 officepolaris@yahoo.com

206. **Titan** metrou, semidec., et. 3/4, 86 mp, 1970, apropiere parc IOR, 2 grupuri sanitare, bloc tip H, caramida, acte la zi, multe spatii de depozitare, fara amenajari, zona verde, linistita, metrou la 5 minute **87.000 €;** ☎0723.399.229

207. **Titan** parc, dec., et. 4/4, 74 mp, 1968, apartament, zona Titan, 4 camere, confort 1 dec., et. 4/4, imbunatatiri, termopane, gresie, faianta, parchet, obloane aluminiu, centrala proprie, aer conditionat, cadastru, intabulare, liber. **95.000 €;** ☎0770.236.072 confortcasa@imobiliare.ro

208. **Titan,** semidec., et. 4/4,

Imobiliare vânzări CASE, VILE

23. **Aparatorii** Patriei, vila in stil britanic, 140 mp S.U. 145 mp, curte 195 mp, 4 cam., 2018, in constructie, Star Villas Aparatorii Patriei este un ansamblu rezidential format din 14 vile tip englezesc, foarte bine compartimentate, cu suprafete generoase, curte privata si cate 2 locuri de parcare, **99.900 €;** ☎0723.243.544/ 0799.929.024 natalin.p@star-construct.ro

24. **Aparatorii** Patriei, vila metrou S.U. 216 mp, curte 118 mp, 4 cam., 2018, in constructie, Villa zona Aparatorii Patriei p+2e, 4 camere. Se preda la cheie, bransata la toate utilitatile orasului. Centrala proprie si calorifere. Loc de parcare asigurat, curte 76 mp, **99.900 €;** ☎0726.448.357/ 0725.597.221 claudiu.p@star-construct.ro

25. **Arges,** Leresti, S.U. 110 mp, curte 822 mp, 2008, la cheie, ultima comuna spre Cabanele Voina, Cuca etc., casa p+m, rezidentiala, gresie, faianta, teropan, structura lemn masiv, incalzire pardoseala, living 2 dormitoare, 2 bai, bucatarie, dependinte, teren amenajat rustic -parc, aflat la 700 m altitudine. Libera la intelegare, primul proprietar, fara intrmediari, la 150 km de Bucuresti, **70.000 €;** ☎0721.156.907/ 0248.549.064

26. **Arges, Proboieni, Albutele, S.U. 88 mp, 2000, la cheie, casa, utilitati, gradina, livada, zona superba, fara poluare, cu padure, un vis pentru cei ce vor sa locuiasca acolo sau doar de vacanta. Accept variante, 45.000 €; ☎0724.235.001**

27. **Aricestii** Rahtivani, exterior Ploiesti Vest, S.U. 250 mp, curte 1050 mp, 5 cam., 2013, la cheie, proprietate imobiliara spectaculoasa, p+1+pod, 250mp utili, complet mobilata/utilata, teren 1050 mp, finisaje superioare, centrala termica, foisor spatios, sistem irigatie/iluminat/paza, comision 0%, **235.000 €;** ☎0730.252.252 contact@amaliatudor.ro

28. **Arizona,** USA, S.U. 500 mp, curte 2000 mp, 6 cam., 2017, la cheie, daca doriti o investitie sigura pe termen lung noi avem solutia. Vile si spatii comerciale in SUA. **380.000 €;** ☎0744.372.439/ 0773.886.826 nistor_house@yahoo.com

29. **Armeneasca** vila, S.U. 400 mp, curte 550 mp, 6 cam., 1930, Armeneasca, Biserica, vila d+p+m, 200 mp amprenta, teren 550 mp, 350 mp curte libera in proprietate, fara legea 112, nu e monument istoric. ID 6DF7. **465.000 €;** ☎0741.932.998/ 0765.245.736 donhouse_ro@yahoo.com

30. **Avangarde** City Rezidential, Gentianei 9, S.U. 80 mp, curte 170 mp, 3 cam., 2015, la cheie, casa duplex, 2 bai, living 19 m, dormitoare 18 m si 11,50 m, terasa 10,50 m. Casa se vinde la cheie, mobilata sau nu. Centrala, gaze, apa, canalizare, 2 parcari proprietate, curte 120 m. **85.000 €;** ☎0729.053.498 mihaelaz.concept@gmail.com

31. **Avangarde** Forest, Voluntari, S.U. 160 mp, curte 483 mp, 6 cam., 2016, la cheie, casa de vanzare Avangarde Forest Voluntari/Pipera. **174.900 €;** ☎0737.164.576/ 0724.996.460 anghel5cosmin@gmail.com

32. **Azuga,** S.U. 188 mp, curte 420 mp, 6 cam., 2013, la cheie, Parcului, langa partile Sorica, Cazacu, zona minunata pentru iubitorii de schi, vila noua, panorama deschisa la masivul Bucegi, curte mare. Living cu semineu, bucatarie deschisa, 4 dormitoare, 3 bai, mansarda, **110.000 €;** ☎0756.880.880 birouldeinchirieri@gmail.com

33. **Baba** Novac - Rond Alba Iulia, S.U. 157 mp, curte 178 mp, 4 cam., 1939, vand casa Baba Novac s+p+et+pod: 4 camere, 1 bucatarie, 2 bai si o toaleta de serviciu. Suprafata teren 178mp, amprenta la sol 70mp, suprafata utila S+P+Et 157mp; **250.000 €;** ☎0752.170.452

34. **Baicului,** str. Olimpiadei sector 2, S.U. 42 mp, curte 285 mp, 3 cam., 1976, demolabila, urgent casa legea 112, Baicului, Obor Kaufland Colentina **55.000 €;** ☎0785.920.059 Marius25822003@yahoo.com

35. **Balotesti** S.U. 340 mp, curte 1200 mp, 6 cam., 2011, la cheie, Vila cu piscina situata pe malul lacului Dumbraveni - Balotesti. Proprietatea este compusa din doua corpuri de cladire, avand o suprafata de 310 mp, situate pe un teren de 1.200 mp, cu vedere la lac **280.000 €;** ☎0745.310.000 oana.popescu4@gmail.com

36. **Balotesti, S.U. 120 mp, curte 1000 mp, 3 cam., 2001, la cheie, vila din lemn P+1 supr. 120 mp, renovata total interior-exterior in 2017, parter living, bucatarie, baie cu dus, terasa, doua beciuri 30 mp. Etaj 2 dormitoare, baie cu cada, doua balcoane, incalzire centrala 120.000 €; ☎0724.222.000**

37. **Balotesti,** casa cu vedere catre lac, S.U. 132 mp, curte 1000 mp, 4 cam., 2000, la cheie, **124.900 €;** ☎0744.569.253 ungureanu.stefan@galaxyimob.ro

38. **Balotesti,** Dumbraveni, S.U. 180 mp, curte 600 mp, 5 cam., 2011, la cheie, proprietar, vand doua case tip duplex p+1, a cate 180 mp utili fiecare, cu o vedere superba a lacului Dumbraveni Balotesti, **170.000 €;** ☎0745.310.000 nikos.kakulidis2010@gmail.com

39. **Baneasa,** sector 1, vila deosebita S.U. 305 mp, curte 900 mp, 7 cam., 2007, la cheie, **624.900 €;** ☎0720.714.919 razvan.dumitrescu@catoma.ro

40. **Baneasa,** Sisesti, S.U. 240 mp, curte 200 mp, 6 cam., 2017, la cheie, NorthSide Residence este cel mai nou proiect rezidential in care imbinam armonios natura, confortul cu eleganta arhitecturii englezesti. Ansamblu este compus din patru case, p+2, **315.000 €;** ☎0735.100.039 contact@northsidepark.ro

41. **Baraj** Paltinu, S.U. 480 mp, curte 1200 mp, 11 cam., 2010, la rosu, vila la 2 km de Barajul Paltinu 480 metri construiti 1200 metri teren. Constructie la rosu, ideal casa de vacanta, pensiune sau camin de batrani. Pozele nu reflecta frumusetea locului. Pret 55000 euro; **55.000 €;** ☎0799.559.099 viorelgoje13@yahoo.com

42. **Barlad,** S.U. 353 mp, curte 600 mp, 5 cam., 1997, la cheie, vand casa in Barlad situata in B-ul Epureanu Nr. 4; **230.000 €;** ☎0727.770.914 bogdant74@yahoo.com

43. **Belciugatele,** sat Cojesti, curte 950 mp, casa batraneasca, neg., **15.000 €;** ☎0723.889.097

44. **Berceni** - Popesti Leordeni, S.U. 80 mp, curte 25 mp, 3 cam., 2017, la cheie, vila structura beton, caramida porotherm, termoizolatie 10 cm, finisaje la alegere incluse, toate utilitatile, localizat Str. Intrarea Viilor nr. 23, pod mansardabil 35 mp, teren liber 25 mp, loc parcare. **73.500 €;** ☎0724.396.201/ 0764.180.052 office@nemarimobiliare.ro

45. **Berceni** Mall, Grand Arena, S.U. 110 mp, curte 140 mp, 4 cam., 2018, in constructie, vila patru camere curte proprie zona linistita, **95.000 €;** ☎0767.710.529 marius@sudrezidential.ro

46. **Berceni** sector 4, Bucuresti, S.U. 110 mp, curte 150 mp, 4 cam., 2018, la rosu, se vinde o casa p+1 in Bucuresti sector 4. Casa se preda la cheie complet finisata cu gresie, faianta, parchet, usi interior. Se accepta orice tip de credit bancar. **95.000 €;** ☎0725.382.190/ 0737.202.284 iosif@sudrezidential.ro

47. **Berceni** Soseaua Oltenitei - Lidl vila 4 camere S.U. 148 mp, curte 63 mp, 4 cam., 2018, in constructie, proprietar, vand casa in ansamblu de vile situata pe Sos. Oltenitei in imediata vecinatate a statiei de RATB, finisata la cheie: 4 camere s. utila 93,10 mp + 9,55 mp balcoane + Pod 45 mp+curte 63 mp **105.000 €;** ☎0736.019.755/ 0735.527.098 gabiverives@gmail.com

48. **Berceni,** S.U. 175 mp, curte 450 mp, 5 cam., 2012, 4 bai, P+1+Pod, la cheie, utilitati, 5 min. metrou, neg., **125.000 €;** ☎0730.217.849

49. **Berceni,** S.U. 130 mp, curte 190 mp, 4 cam., 2018, la cheie, casa Comuna Berceni p+1+mansarda (tip duplex) 62900 euro 130 mp utili, 4 camere, 2 gr sanitare, curte 120 mp. Apa potabila conducta, drum asfaltat, la 300 m de transport in comun Ratb, magazine si scoala. **62.900 €;** ☎0733.145.956

50. **Berceni,** S.U. 145 mp, curte 75 mp, 4 cam., 2018, la rosu, proprietar vand vila tip duplex, P+1+pod, suprafata utila 145 mp, curte 75 mp, finisata deosebit, contorizata separat, centrala proprie, curte amenajata, loc parcare asigurat. **95.000 €;** ☎0727.175.861/ 0730.245.876

51. **Berceni,** 10 minute metrou, Drumul Jilavei, S.U. 141 mp, curte 120 mp, 4 cam., 2018, la cheie, exclusivitate, comision 0%. pret valabil pentru plata cash, bransata la toate utilitatile orasului, sector 4 - Drumul Jilavei, vila are 140 mp utili + curte de 76 mp, Finisaje la alegere; **99.900 €;** ☎0736.380.186/ 0725.597.221 emil.c@star-construct.ro

52. **Berceni,** Bd. Metalurgiei, sector 4 S.U. 144 mp, curte 75 mp, 4 cam., 2018, la rosu, vila duplex 4 camere 144 mp. + curte proprie 75, Lidl, Metalurgiei, Berceni, 90.000 euro. **90.000 €;** ☎0735.527.098/ 0736.019.755 catalin.angheluta@sudrezidential.ro

53. **Berceni,** Lidl Metalurgiei, S.U. 145 mp, curte 75 mp, 4 cam., 2018, la rosu, vand vila superba cu 4 camere, 3 bai, suprafata utila 145 mp, amplasata in sectorul 4, langa Lidl Metalurgiei. Pret 95. 000 euro cu tva inclus. Merita vazuta. **95.000 €;** ☎0720.544.781/ 0724.112.489 mmicica_88@yahoo.com

54. **Berceni,** Mamina, S.U. 169 mp, curte 360 mp, 4 cam., 2017, la cheie, langa lacul Mamina, str. Liristei, proiect special. La cheie, curent trifazic, curte amenajata, sistem irigat, gazon, terasa lemn, pereti finisati, gresie, parchet, incalzire in pardoseala, PVC, **57.000 €;** ☎0767.507.263

55. **Berceni,** Popesti Leordeni S.U. 112 mp, curte 150 mp, 4 cam., 2018, in constructie, Berceni, vila in sistem duplex, 4 camere, 112 mp utili, curte proprie 150 mp, finisaje la alegere, 2 locuri de parcare gratuite, constructie noua 2018, curte amenajata, bucatarie inchisa, terasa generoasa, **95.000 €;** ☎0727.239.293/ 0721.827.390 monu.ady@gmail.com

56. **Berceni,** Soseaua Oltenitei, S.U. 140 mp, curte 180 mp, 5 cam., 2018, la cheie, direct dezvoltator, vila superba, P+1+M, 140 mp utili, 180 mp teren, finisaje lux, living + 2 dormitoare, mansarda open-space finisata, 2 gr. sanitare, centrala proprie, zona de case cu infrastructura completa **97.000 €;** ☎0722.272.181/ 0726.276.110

57. **Berceni,** Vidra, Ansamblul Dealul Verde S.U. 94 mp, curte 240 mp, 4 cam., 2018, la cheie, vile la cheie, duplex, P+pod locuibil, teren inclus, drumuri betonate, canalizare, gaze, iluminat stradal, supraveghere video, internet fibra optica, instalatie paratrasnet **62.900 €;** ☎0722.291.931 info@dealulverde.ro

58. **Berceni,** Vidra, Ansamblul Dealul Verde, S.U. 145 mp, curte 240 mp, 4 cam., 2018, la cheie, vile la cheie, P+1+pod, 3 dormitoare, 3 bai, dressing, teren inclus, drumuri betonate, canalizare, gaze, iluminat stradal, supraveghere video. Posibilitate achizitie teren suplimentar, **84.900 €;** ☎0722.291.931 info@dealulverde.ro

59. **Berceni,** Vidra, Ansamblul Dealul Verde, S.U. 132 mp, curte 250 mp, 4 cam., 2018, la cheie, vile la cheie, P+1E+pod locuibil, teren inclus, drumuri betonate, canalizare, gaze, iluminat stradal, supraveghere video, instalatie paratrasnet. Posibilitate achizitie teren suplimentar, **74.900 €;** ☎0722.291.931 info@dealulverde.ro

60. **Berceni,** Vidra, Cartier Dealul Verde, S.U. 132 mp, curte 240 mp, 4 cam., 2018, la cheie, vile la cheie, duplex, P+1E+pod locuibil, teren inclus, drumuri betonate, canalizare, gaze, iluminat stradal, supraveghere video, internet fibra optica, instalatie paratrasnet, **72.900 €;** ☎0722.291.931 info@dealulverde.ro

61. **Berzei,** S.U. 138 mp, curte 138 mp, 3 cam., 1950, la cheie, apartament stradal, ap. 3 cam., 1/3, in vila, un etaj ocupat, cu 2 usi de acces, intrare stradala,parterul intrare separat?, centrala cu calorifere noi, gaze, sobe de teracota pe gaz, ideal firma; **120.000 €;** ☎0723.130.244

62. **Berzei,** Vulcanescu, Plevnei, S.U. 150 mp, curte 50 mp, 6 cam., 1957, la cheie, vanzare apartament in casa. Se vinde demisolul si parterul. In cladire mai exista un apartament la etajul unu. Suprafata utila 150 mp. Acces direct din strada. **150.000 €;** ☎0762.222.234/ 0736.655.525 office@goldimob.ro

63. **Bezdead,** S.U. 150 mp, curte 1200 mp, 5 cam., 2007, la cheie, casa de vacanta p+2,constructie 2007, sup utila 150 mp, sup teren 1.200 mp, front stradal 10 m, 2 livinguri, 3 dormitoare, 2 bai, bucatarie, camara si 3 balcoane. are apa trasa si put cu hidrofor, neg. **32.000 €;** ☎0799.936.443 cosmin.andrei@inessintermed.ro

64. **Bilcesti** comuna S.U. 100 mp, curte 5000 mp, 3 cam., 1990, Valea Marea, Pravat Arges (langa Campulung Muscel), vand casa din caramida, teren 5000 mp, casa necesita reparatii, ☎0748.598.666

65. **Biserica** Armeneasca, central, Bucuresti S.U. 284 mp, curte 158 mp, 9 cam., 1900, la cheie, Move Real Estate va propune o casa pe 4 nivele, ideala ca sediu de firma: consolidata si renovata in 1996, cu bai si bucatarii pe fiecare etaj, birouri si sali de intalniri langa Biserica Armeneasca; **310.000 €;** ☎0720.051.406/ 0725.216.379 corina.dumitrescu@moverealestate.ro

66. **Bogati,** Arges, S.U. 57 mp, curte 1050 mp, 3 cam., 1994, Casa si teren 1050 mp, apa, fosa septica , baie, hidrofor, sobe lemn. Zona deosebita, ,drum acces auto. Vecini buni, fara hoti,. conflicte, etc.Pret usor negociabil; **18.700 €;** ☎0726.397.010

67. **Bolintin** Deal S.U. 100 mp, curte 1000 mp, 4 cam., 2001, la cheie, particular, casa p+1, caramida, acoperis lindab, curent electric, put si fosa septica, gaze, gresie, faianta, termopan, acces direct din A1, la 4 minute de centru, drum asfaltat, deschidere 18 metri **55.000 €;** ☎0722.859.200/ 0723.399.229

68. **Bolintin** Deal, S.U. 100 mp, curte 1000 mp, 3 cam., 2001, la cheie, particular, casa P+1 din caramida, acoperis Lindab, curent electric, put si fosa septica, gaze, gresie, faianta, termopan, acces direct din A1, la 4 minute de centru, drum asfaltat. **55.000 €;** ☎0722.859.200/ 0723.399.229

69. **Bradu,** Arges, gospodarie taraneasca, 4200 mp, S.U. 60 mp, curte 4000 mp, 4 cam., 1970, casa batraneasca cu 3 camere si o casa mai noua din anii '70 cu o camera si o bucatarioara; gaze si canalizare in apropiere, apa curenta in curte. Terenul aferent gospodariei este de 4.200 mp. **40.000 €;** ☎0725.597.995

70. **Bragadiru** S.U. 158 mp, curte 300 mp, 5 cam., 2018, la cheie, casa situata in complex rezidential Silvertree Residence **127.000 €;** ☎0729.143.334 mariancampvi@yahoo.com

71. **Bragadiru** S.U. 100 mp, curte 80 mp, 4 cam., 2017, la cheie, duplex de vanzare P+1E+Pod, compus din living, 3 dormitoare, 2 bai, bucatarie open space, balcon. Imobilul este racordat la toate utilitatile, se preda la cheie. Merita vazut **69.000 €;** ☎0730.668.987 office@bragadiruresidenceexclusiv.ro

72. **Bragadiru** S.U. 130 mp, curte 250 mp, 5 cam., 2018, la cheie, vila tip duplex 5 camere Bragadiru Safirului, direct proprietar, comision 0, **83.000 €;** ☎0771.283.084 georgiana.barbu@bragadiruresidenceexclusiv.ro

73. **Bragadiru** Haliu, S.U. 80 mp, curte 80 mp, 4 cam., 2018, la cheie, ofer spre vanzare casa p+1e+pod 4 camere la cheie avnd o suprafata utila de 80 mp si teren liber de 80 mp compartimentata astfel Parter-Living hol, bucatarie baie, etaj 3 dormitoare, hol, baie, **62.000 €;** ☎0771.283.084 georgiana.barbu@bragadiruresidenceexclusiv.ro

74. **Bragadiru** Independentei duplex calitate exceptionala comision 0% S.U. 152 mp, curte 170 mp, 4 cam., 2018, la cheie, **78.000 €;** ☎0725.540.400 vlad@vladtrimbitasu.ro

75. **Bragadiru** intrare S.U. 85 mp, curte 65 mp, 3 cam., 2018, la cheie, duplex 3 camere (85 mp+ terasa acces 6,3 mp+teren 65mp) in imobil cu 4 locuinte cu intrari separate, dispus vertical: parter-living si bucatarie opened space +baie serviciu 2 mp+ terasa acces 6.3mp, **52.000 €;** ☎0734.817.901/ 0743.177.874 cartierul_american@yahoo.com

76. **Bragadiru** strada aeroportului, S.U. 250 mp, curte 300 mp, 4 cam., 2018, la cheie, duplexul pe care vi-l propunem spre achizitie este amplasat in zona Bragadiru-aeroportului, cu acces direct catre Soseaua Alexandriei si in imediata apropiere a galeriilor comerciale, **2.000 €;** ☎0770.759.360 georgestoian775@gmail.com

77. **Bragadiru, S.U. 70 mp, curte 250 mp, 3 cam., 2018, la cheie, case individuale racordate la toate utilitatile, zona cu asfalt, la intrare in Magurele, granita cu sectorul 5. Casele se vand finisate la cheie, parter plus pod, podul poate fi mansardat. 66.000 €; ☎0725.273.362 vanzari@gardenaresidence.ro**

78. **Bragadiru,** S.U. 117 mp, curte 127 mp, 4 cam., 2018, in constructie, complex vile duplex si individuale, Bragadiru, vila duplex P+1 + pod, placa de beton peste parter si etaj, caramida, izolatie interioara si exterioara, toate utilitatile. Constructie ireprosabila. **84.900 €;** ☎0727.592.696 iulian@sudrezidential.ro

79. **Bragadiru,** S.U. 82 mp, curte 20 mp, 3 cam., 2017, la cheie, de vanzare casa p+1e+pod, suprafata utila 82 mp, 20 mp terasa + loc de parcare, compusa din living, 2 dormitoare, bucatarie, 2 bai, terasa, balcon, iar podul poate fi folosit ca spatiu de depozitare; **66.500 €;** ☎0730.668.987 office@bragadiruresidenceexclusiv.ro

80. **Bragadiru,** S.U. 120 mp, curte 250 mp, 4 cam., 2018, la cheie, duplex Vointei in zona rezidentiala, 4 camere P+1 la cheie, mutare imediat, utilitati: gaze, apa, canalizare, curte **75.000 €;** ☎0771.283.084 office@bragadiruresidenceexclusiv.ro

81. **Bragadiru,** S.U. 150 mp, curte 525 mp, 4 cam., 2016, la cheie, ocazie vanzare casa deosebita oras Bragadiru, merita vazuta, casa p+1, 4 camere, suprafata totala 525 mp. Suprafata construita 150 mp. Terasa, foisor, curte, curent, gaze, **119.900 €;** ☎021.231.23.18/ 0731.144.152

82. **Bragadiru,** Ansamblu rezidential, promotie, S.U. 115 mp, curte 190 mp, 4 cam., 2018, in constructie, dezvoltator, 115 mpc, teren 190 p+1+pod, constructie beton caramida, canalizare, apa, gaz, curent, casa la cheie, finisaje premium, ferestre Salamander, asfalt, dispune de terasa si curte generoasa. **66.500 €;** ☎0773.877.466 bogdan.paicu@city-estate.ro

83. **Bragadiru,** Cristalului duplex la cheie, S.U. 120 mp, curte 150 mp, 4 cam., 2018, la cheie, duplex deosebit la cheie 4camere p+1e+pod, suprafata utila 120 mp, teren liber 150 mp, parter-living, bucatarie mare inchisa baie, etaj3 dormitoare dressing baie, pod mansardabil, **83.000 €;** ☎0771.283.084 georgiana.barbu@bragadiruresidenceexclusiv.ro

84. **Bragadiru,** Haliu, S.U. 160 mp, curte 300 mp, 4 cam., 2011, la cheie, vanzare vila formata din p+1+m, teren 300 mp, curte,casa compusa din parter, living 39.54 mp, holuri 3.76 mp, bucatarie 16.62 mp, bai 2.72 mp, suprafata utila parter, 62.67 formata din 3 dormitoare cu 3 bai, **56.000 €;** ☎0768.729.282 trifuimobiliare@yahoo.com

85. **Bragadiru,** Ilfov, strada Leordeni, S.U. 110 mp, curte 200 mp, 4 cam., 2017, la cheie, oferta vanzare casa, P+1+M, constructie caramida Porotherm, compartimentre caramida, structura pe cadre de beton armat, doua placi + pod, izolata, **76.000 €;** ☎0763.578.042

86. **Bragadiru,** Leroy Merlin, S.U. 100 mp, curte 30 mp, 3 cam., 2017, la cheie, casa de vanzare p+1e, varianta insirute, compusa din living, 2 dormitoare, 2 bai, bucatarie open space, balcon. Casa este racordata la toate utilitatile si se preda la cheie; **58.000 €;** ☎0730.668.987 office@bragadiruresidenceexclusiv.ro

87. **Bragadiru,** Leroy Merlin, S.U. 120 mp, curte 244 mp, 4 cam., 2017, la cheie, casa la cheie p+1e+p - constructie 2017, cu teren de 244 mp si 120 mp constructia+40mp mansarda, living, 3 dormitoare, 2 bai, 2 balcoanese accepta credit prima casa/credit ipotecar/cash. **75.000 €;** ☎0730.668.987

88. **Bragadiru,** Leroy Merlin, S.U. 100 mp, curte 30 mp, 3 cam., 2017, la cheie, de vanzare casa p+1e, compusa din: living, 2 dormitoare, 2 bai, bucatarie open space, balcon. Toate utilitatile. Stradal, mijloace de transport, scoli. Toate utilitatile. Pretul: 58.000 euro; **58.000 €;** ☎0773.911.552

89. **Bragadiru,** vila bine construita 5 camere 136 mp utili S.U. 136 mp, curte 474 mp, 4 cam., 2017, la cheie, **127.000 €;** ☎0724.518.100 contact@dumitrescuadrian.ro

90. **Bragadiru,** vila p+1e, S.U. 114 mp, curte 137 mp, 5 cam., 2017, la rosu, ultima vila p+1e, Sos Alexandriei 114 mp, teren 97 mp, 5 camere, 3 bai, scara interioara, geamuri mari si camere spatioase. Contorizare individuala, centrala, 2 locuri parcare, se vinde "la alb". **75.000 €;** ☎0762.050.880 nicusorvpopescu@icdd.ro

91. **Bragadiru-Haliu,** casa cu rate la dezvoltator S.U. 100 mp, curte 30 mp, 3 cam., 2018, la cheie, va propun spre vanzare casa cu rate la dezvoltator p+1e+pod, 3 camere avand o suprafata utila de 100mp cu teren liber de 30mp compartimentata astfel parter-living, bucatarie open space baie; **63.000 €;** ☎0771.283.084 georgiana.barbu@bragadiruresidenceexclusiv.ro

92. **Braila,** S.U. 276 mp, curte 138 mp, 4 cam., 1997, la cheie, casa zona centrala (linistita), 140 mp construiti, spartial + p + 1 + mansarda, 2 centrale, living 40 mp, bucatarie, 2 bai, 3 dormitoare, birou, sala sport, dressing, garaj. **125.000 €;** ☎0745.235.379 costel.ferent@gmail.com

93. **Brancoveanu,** S.U. 203 mp, curte 180 mp, 6 cam., 2018, la cheie, vila in curs de finalizare, p+1+m, 203 mp utili, **235.000 €;** ☎0722.921.072 activbiz@gmail.com

94. **Branesti,** Ilfov, S.U. 120 mp, curte 350 mp, 4 cam., 1966, camere inalte, dec.a, termopan, incalzire teracote, beci, garaj cu rampa, acoperita cu tabla, necesita renovare, deschidere 48 m strada asfaltata, acces imediat din sos principala. **68.000 €;** ☎0722.330.307/ 0723.272.097 carinaimobiliare@yahoo.com

95. **Branesti,** Vadul Anei, S.U. 80 mp, curte 1500 mp, 3 cam., 2005, la cheie, casa constructie BCA 3 camere, baie, bucatarie, hol+ anexe **68.000 €;** ☎0722.330.307/ 0723.272.097 carinaimobiliare@yahoo.com

96. **Breaza** - central, vanzare vila s+p+2e - 9 camere S.U. 295 mp, curte 490 mp, 9 cam., 2005, la cheie, Breaza in apropiere de Bld. Republicii, vanzare vila superba, personalizata compusa din d+p+2e+pod, plus garaj, totul in suprafata utila de 295 mp. si teren in suprafata totala de 490 mp. **149.000 €;** ☎0735.523.505/ 0744.523.505 munteniagrup2005@yahoo.com

97. **Breaza** - jud. Prahova, curte 219 mp, casa, langa Primarie, constructie caramida; ☎0785.870.976

98. **Brebu,** Pietriceaua, Campina Prahova, S.U. 150 mp, curte 900 mp, 4 cam., 2013, la cheie, vanzare casa de vacanta din lemn cu proiect, an 2013 izolat termic, construita P+M, toate autorizatiile, 4 camere, 2 gr. Sanitare, finisata rigips, imbunatatiri, termopane, gresie, parchet, faianta, acoperis tigla. **50.000 €;** ☎0768.729.282 trifuimobiliare@yahoo.com

99. **Bucuresti** S.U. 120 mp, curte 200 mp, 4 cam., 2018, la cheie, vila P+1E, tip duplex, 4 camere, parte a unui ansamblu nou, cu structura din beton si caramida Porotherm. Suprafata utila 150 mp, suprafata teren 150 mp. Se preda bransata individual la toate utilitatile **95.000 €;** ☎0737.202.284/ 0737.202.284 tiberiu.necula@sudrezidential.ro

100. **Bucuresti** Parcul Carol si Parcul Tineretului S.U. 300 mp, curte 175 mp, 5 cam., 2006, la cheie, vanzare vila 5 camere, s+p+1+m foarte aproape de parcul Tineretului si Carol, zona verde superba, linistita si nepoluata, metrou la 5-7 minute, **410.000 €;** ☎0728.330.208 tentantimobiliare@yahoo.com

101. **Bucuresti,** S.U. 220 mp, curte 236 mp, 7 cam., 1940, central, negociabil, la aprox. 10 minute de Palatul Parlamentului si 10 minute de Parcul Carol ,casa din caramida pe structura beton + cupoane tip CFR, parter si etaj, singur in curte **180.000 €;** ☎0773.951.032 mugur_grigore@yahoo.com

102. **Bucuresti,** S.U. 500 mp, curte 400 mp, 6 cam., 2004, la cheie, Vatra Luminoasa, vila deosebita constuita cu simt de raspundere de un specialist cu experienta in constructii **998.000 €;** ☎0773.886.826/ 0744.372.439 nistor_house@yahoo.com

103. **Bucuresti, Fundeni S.U. 160 mp, 2017, la rosu, casa noua, 3 dormitoare, 3 bai, living, bucatarie, plus teren 900 mp, gard nou, gaze, curent, apa in curte. Urgent. Proprietar; ☎0755.453.105**

104. **Bucuresti,** Salajan, metrou, parc, strand, piata S.U. 617 mp, curte 675 mp, 8 cam., 2006, la cheie, vila noua, lux, multifunctionala, supercocheta, spatioasa, foarte bine si calitativ construita, D+P+E+M; cate un apartament separat cu toate utilitatile pe etaj, curte, gardina, **1.000.008 €;** ☎0722.274.245/ 0769.647.350 grup_eurobric@yahoo.com

105. **Bucurestii** Noi, S.U. 275 mp, 6 cam., casa curte, deschidere 14 m, plus pod suprapus peste 3 camere, necesita renovare, **125.000 €;** ☎0756.464.789

106. **Bucurestii** Noi, 2 Cocosi, metrou, S.U. 230 mp, curte 400 mp, 9 cam., 2002, la cheie, particular, ideal investitie, sediu, locuit. Imobil p+1 compartimentat in 5 apartamente contorizate individual, inchiriate. Langa metrou, renovat exterior izolat, ac, centrale, 5 bai, curte 200 mp, amenajata, **149.000 €;** ☎0722.657.204 robertbadic@yahoo.com

107. **Bucurestii** Noi, Chitila, S.U. 347 mp, 1950, casa curte, s.t. 347 mp, pe colt, amprenta 90 mp, cu toate facilitatile, **90.000 €;** ☎0721.372.512/ 0772.052.114

108. **Bucurestii** Noi, Damaroaia, S.U. 350 mp, curte 360 mp, 8 cam., 2001, la cheie, vand vila 110 mp/nivel, constructie 2001, parter inalt, etaj, mansarda, living 45 mp, garaj subteran de 2 masini cu incalzire si apa curenta, teren 360 mp, pomi fructiferi. **299.900 €;** ☎0723.161.633 tudorimob100@yahoo.com

109. **Bucurestii** Noi, Parc Bazilescu, S.U. 63 mp, curte 300 mp, 3 cam., 1950, acces rapid la metrou, Parc Bazilescu si P-ta 16 Februarie, zona liinistita, dubla deschidere (vezi plan atasat), suprafata utila de 63,56 mp, garaj de 13,74 mp si magazie de 22,85 mp. **170.000 €;** ☎0722.732.975 axadomenii@yahoo.com

110. **Bucurestii** Noi, sector 1, S.U. 55 mp, curte 393 mp, 2 cam., 1953, la cheie, casa + teren Bucurestii Noi, Durau 44, constructie 1953, casa in conditii bune, aproape de metrou, bucatarie, hol, 2 camere dec.e, WC + chiuveta, camara, vestibul, arbori impresionanti in curte. Negociabil **120.000 €;** ☎0733.822.660

111. **Bucurestii** Noi, Strada Mitropolit Andrei Saguna S.U. 87 mp, curte 308 mp, 4 cam., 1960, la cheie, casa renovata, 4 camere, 2 bai, 87 mp, teren 308 mp, deschidere 10, terasa acoperita 33 mp, curte amenajata, gradina, strada linistita, zona foarte civilizata, 8 minute metrou Laminorului, comision % **139.000 €;** ☎0755.133.936 contact@alicenecula.ro

112. **Budapesta,** Marasesti, parcul Carol, oportunitate casa individuala S.U. 142 mp, curte 100 mp, 5 cam., 1945, la cheie, **179.900 €;** ☎0799.029.194 cateliu.gabriel@catoma.ro

113. **Buftea** - Ilfov, Buciumeni - Sticlariei, S.U. 50 mp, 2 cam., apartament in vila, baie, bucatarie, debara, pivnita de 10 mp + 1 camera mansarda - la pret de garsoniera, neg., **28.000 €;** ☎0769.626.086

114. **Buftea,** casa stil neoromanesc S.U. 249 mp, curte 921 mp, 7 cam., 2011, la cheie, **349.000 €;** ☎0729.101.123 valeriu@valeriustancu.ro

115. **Buftea,** Crevedia, S.U. 600 mp, curte 1018 mp, 7 cam., 2015, la cheie, vanzare vila superba, 650 mp, d+p+e+m, teren 1018 Mp, terasa, garaj, foisor, beci, se vinde partial mobilata, sistem irigatii, porti electrice, camera tehnica, materiale si finisaje de lux, **229.000 €;** ☎0746.097.005 emilian@bostenaru.ro

116. **Buftea,** Crevedia, Domeniul Stirbey, comision 0 S.U. 217 mp, curte 730 mp, 4 cam., 2009, la cheie, vila individuala superba, 4 camere, finisaje lux, centrala, garaj, piscina, semineu, mobilata/ utilata complet, acces Mogosoaia, Chitila, Corbeanca, Otopeni, Samurcesti, Baneasa Shopping City. **175.000 €;** ☎0721.522.411/ 0721.762.765 enjoyresidence@gmail.com

117. **Buftea,** Ilfov S.U. 100 mp, curte 523 mp, 3 cam., 2011, la cheie, casa situata in orasul Buftea, Ilfov. An constructie: 2011, suprafata construita 123 mp/ utili 100 mp, teren 526 mp, parter + pod (structura de rezistenta permite etaj) **87.000 €;** ☎0746.513.030/ 0769.080.170 dana.lamatic@gmail.com

118. **Buftea,** zona vile noi, S.U. 120 mp, curte 250 mp, 5 cam., 2018, la cheie, vila noua lux, P+E+M, living, dining, bucatarie si 3 dormitoare, duplex dotari si finisaje calitate, finalizare peste 90%, incalzire in pardoseala, barbeque, zona cu multa verdeata, acces comunal. **115.000 €;** ☎0784.920.920 joe13_2005@yahoo.com

119. **Bujorul** Alb 97, Doamna Ghica, Colentina S.U. 100 mp, curte 153 mp, 3 cam., 1961, la cheie, proprietar, vand casa caramida izolata termic, locuibila, curata, 3 camere, baie, bucatarie, suprafata 100 mp, singur curte 153 mp. Utilitati: apa, canalizare, curent, gaz.Nu se accepta credit; **75.000 €;** ☎0723.407.313

120. **Bulevardul** Expozitiei, S.U. 316 mp, curte 183 mp, 7 cam., 2007, la cheie, Ion Mihalache, d+p+1+m, stil neoromanesc, Finizaje calitate deosebita :Gewiss, Rehau, Veissmann, tamplarie si pardoseli lemn masiv stejar, granit, marmura, acoperis Lindab; **430.000 €;** ☎0720.663.399 siadconcept@gmail.com

121. **Bulevardul** Metalurgiei, vila sector 4, S.U. 109 mp, curte 75 mp, 4 cam., 2018, la cheie, 90.000 euro, vila Bld. Metalurgiei sector 4, p+1e+pod, o curte libera de 75.60 mp si o suprafata utila de 109.20 mp+35 mp, 3 dormitoare, 2 bai si 2 balcoane. Pretul de 90.000 euro este pentru plata cash anticipat, **90.000 €;** ☎0722.478.920/ 0726.863.405

122. **Busteni,** Caraiman P+1+m +sala sport S.U. 300 mp, curte 1000 mp, 6 cam., 2000, la cheie, Busteni, amplasata pe un teren de 1000 mp cu deschidere la 2 strazi ambele asfaltate; vila este orientata catre vest si dispune de o priveliste deosebita asupra Caraimanului. **299.999 €;** ☎0722.217.638 viofull@yahoo.com

123. **Busteni,** Poiana Tapului, S.U. 235 mp, particular vand vila 8 camere, bai, singur curte, gaze, canalizare, sc 445 mp, utilata, mobilata, pret negociabil; ☎0732.240.718

124. **Busteni,** Prahova, 3 cam., 1980, Aleea 23 August nr. 12, vand casa parter+ etaj+ pod mansardat si 300 mp curte, **60.000 €;** ☎0755.058.215

125. **Busteni,** Valea Prahovei, pensiune superba ideal investitie, comision 0 S.U. 470 mp, curte 413 mp, 11 cam., 2008, la cheie, **278.000 €;** ☎0726.284.310 contact@alexandrucordea.ro

126. **Calea** Calarasi, S.U. 270 mp, curte 200 mp, 6 cam., 1998, la cheie, str. Vasile Lucaciu vila P+1+M an constructie 1998 suprafata 270 mp 6 camere 3 bai bucatarie teren 200 mp curte libera 80 mp garaj in curte toate utilitatile toate actele libera pret usor neg. **279.000 €;** ☎0758.085.005

Imobiliare vânzări CASE, VILE

190. **Comuna** Berceni 3 km de capitala, S.U. 50 mp, curte 120 mp, 2 cam., 2018, la cheie, super oferte, promotii, case la cheie de la 42.990 euro (tva 5% inclus). Imobilele sunt configurate pe 2 niveluri respectiv 2 sau 3 camere parter + pod inalt locuibil, comuna Berceni 3 km de capitala; **42.990 €;** ☎0767.515.161 nicu.vertical@gmail.com

191. **Comuna** Berceni stadion, vile noi, S.U. 130 mp, curte 180 mp, 4 cam., 2018, la cheie, vile noi de vanzare, tip triplex, finisate la exterior, la interior la gri, se predau la cheie, 60 mp amprenta la sol, parter, etaj 1 si pod mansardabil, curte fata parcare si spate terasa, zona de vile noi **62.900 €;** ☎0724.270.019 travaharealestate@gmail.com

192. **Comuna** Berceni, S.U. 100 mp, curte 120 mp, 3 cam., 2018, la cheie, Comuna Berceni, case la pret de apartament. **52.900 €;** ☎0784.327.727 calinalex808@yahoo.com

193. **Comuna** Berceni, S.U. 180 mp, curte 600 mp, 6 cam., 2016, la cheie, particular vand vila in comuna Berceni. Beneficiaza de toate utilitatile: apa curenta, gaz si electricitate.Accept credit. Pretul este negociabil; **87.000 €;** ☎0763.591.114

194. **Comuna** Berceni, S.U. 108 mp, curte 278 mp, 4 cam., 2016, la cheie, Vila caramida in duplex, zona superba, strada Primaverii, lac, restaurant Sabri Park, centru de echitatie Top Class ridding club. OCAZIE. Intreg duplexul la pretul promotional de 105.000 euro, **54.900 €;** ☎0722.245.119 yvd_86@yahoo.com

195. **Comuna** Berceni, S.U. 102 mp, curte 170 mp, 4 cam., 2018, la cheie, vila com. Berceni la 76000 euro, negociabil la plata cash. Cu o suprafata utila de 99.08 mp+2,75 balcon + 8.30 terasa si o curte de 170 mp. Se poate achizitiona si prin orice credit. Parcare inclusa. **76.000 €;** ☎0727.261.214/ 0726.757.659

196. **Comuna** Berceni, S.U. 170 mp, curte 280 mp, 2018, vila, amprenta sol 78 mp, p+1, 3 bai, living, 3 camere, 3 balcoane, se accepta credit, **80.000 €;** ☎0764.174.141

197. **Comuna** Berceni, cartier rezidential Mamina, S.U. 120 mp, curte 220 mp, 3 cam., 2016, la cheie, proprietar vand vila p+1E, com. Berceni cartier Mamina, la chieie, finisaje de cea mai buna calitate, import Italia, celuloza, pereti dubli despartitori, liniste, aproape de oras, pret de ocazie, **49.990 €;** ☎0728.061.799 pecolt22@gmail.com

198. **Comuna** Berceni, Ilfov, S.U. 200 mp, curte 400 mp, 4 cam., 2017, la cheie, casa tip duplex, constructie cu toate utilitatile, finisaje de calitate superioara, materiale de calitate, inst. electrica complexa, beci, terasa, balcon, pod mansardabil, centrala, alarma si s video, celuloza, **67.000 €;** ☎0737.864.520 adrian.simionesc2018@yahoo.com

199. **Comuna** Berceni, Ilfov, S.U. 120 mp, curte 360 mp, 4 cam., 2018, la cheie, Constructie noua, finalizata in 2018, cadre beton armat si caramida Porotherm, suprafata totala teren 360 mp, suprafata construita 155 mp, supr. utila 120 mp, 4 camere, 3 bai, dresing, camera tehnica. **97.000 €;** ☎0751.100.036 alex.voicu26@yahoo.com

200. **Comuna** Berceni, strada Mierlei, comision 0, S.U. 120 mp, curte 250 mp, 5 cam., 2017, la cheie, vila 5 camere (4 dormitoare), dependinte, teren 250 mp, gard, fosa, gaze, curent, centrala, gresie, faianta, parchet, la cheie. Pret 77.000. Euro. WhatsApp **77.000 €;** ☎0744.570.957 adalexhouse@gmail.com

201. **Comuna** Berceni,Mamina,20 metri bulevard,liniste S.U. 133 mp, curte 234 mp, 4 cam., 2012, la cheie, 7 km metrou, primarie, stadion, mega image, zona foarte buna, duplex caramida, zugravit, 3gr sanitare, finisaje moderne, bucatarie de vara, spatii depozitare, pod spatios, parcare in curte, terasa, acte, seriozitate. **81.500 €;** ☎0764.841.843/ 0740.687.595

202. **Comuna** Bragadiru, judetul Teleorman, curte 1800 mp, 4 cam., vand casa, negociabil, **10.500 €;** ☎0721.634.039

203. **Comuna** Cernica, sat Balaceanca, str. Herastraului nr. 51, 4 dormitoare, 3 bai, 2 bucatarii, cu doua intrari in aceeasi curte, centrale pe lemne, cu calorifere, lumina + put, 2 fose, **35.000 €;** ☎0765.536.978

204. **Comuna** Chiajna, direct proprietar, casa 5 camere, S.U. 165 mp, curte 200 mp, 5 cam., 2018, la cheie duplex 5 camere, izolatie in pardoseala, izolatie exterioara, constructie caramida si beton, gemuri tripan, parchet 10 mm, 2 locuri de parcare, terasa amenajata **94.900 €;** ☎0720.822.960

205. **Comuna Clinceni, Ilfov, curte 695 mp, str. Monumentul Eroilor nr. 62, vand casa batraneasca cu teren, desc. 16,55 m, gaze, canalizare la poarta, la 12 km de Bucuresti, cadastru facut, neg. ☎0724.426.881**

206. **Comuna** Frumusani, S.U. 100 mp, curte 500 mp, 3 cam., 2018, la cheie, ansamblul rezidential Lake View Frumusani este situat pe malul lacului Pasarea, si cuprinde 11 case (parter) individuale cu o panorama deosebita **65.000 €;** ☎0761.428.588 adriana22dec@yahoo.com

207. **Comuna** Garbovi, Ialomita S.U. 32 mp, curte 1460 mp, 2 cam., 1940, demolabila, casa demolabila sau renovabila 65 km de Bucuresti, teren 1460 mp, desc. 25 metri, gard, fantana, curent electric, retea de gaze si apa la poarta. Toate actele. Pret negociabil **6.500 €;** ☎0787.865.793

208. **Comuna Girbovi, Ialomita, curte 1600 mp, 4 cam., constructie 111 mp, 4 camere, apa curenta, veranda, baie, bucatarie, gaze, canalizare, anexe, 83 mp porumbar, magazie, crama, garaj 43 mp. Proprietar, pret discutabil, 20.000 €; ☎0771.685.580**

209. **Comuna** Glodeanu Silstea, S.U. 70 mp, curte 6400 mp, casa curte situata la sosea, cu gaze si apa la poarta, **17.000 €;** ☎0724.180.611

210. **Comuna** Gostinari, sat Mironesti S.U. 70 mp, curte 500 mp, 4 cam., 1960, la cheie, judetul Giurgiu, casa din caramida 4 camere plus anexe. Relatii la telefon: ☎0729.138.588

211. **Comuna** Jilava, S.U. 300 mp, curte 624 mp, 6 cam., 2007, la cheie, casa cu s+p+1+m, casa se afla intr-o zona linistita a comunei Jilava, stadiul constructiei este finalizata, (la gri) mai raman doar finisajele de facut dupa gustul fiecaruia, ocazie, urgent, negociabil. **120.000 €;** ☎0722.419.749/ 0749.289.344 stoiangeorge1983@yahoo.co.uk

212. **Comuna** Movilita, casa curte, teren 2291 mp, S.U. 150 mp, curte 2291 mp, 4 cam., 2010, la cheie, casa este compusa din 3 dormitoare, 2 bai, bucatarie, living, terasa si dispune de imbunatatiri, granit, parchet, termopan, 2 fantani, garaj, solar, foisor, pomi fructiferi, curte amenajata. **85.000 €;** ☎0731.335.650/ 0731.335.648 nicoleta@allcityimobiliare.ro

213. **Comuna** Pantelimon, 5 cam., vand in rate casa etaj, 2 bai, bucatarie, curte 400 mp, habitatie viagera, **100.000 €;** ☎0724.094.279

214. **Comuna** Produlesti S.U. 100 mp, curte 3000 mp, 3 cam., 1978, la 10 km de Titu si 15 km de Gaesti, casa 3 camere cu fundatie inalta, hol, beci si anexe gospodaresti cu teren 800 mp curti, constructii, 1480 mp arabil si 720 mp fanete, pret 19500 e negociabil; **19.500 €;** ☎0799.936.443 cosmin.andrei@iness-intermed.ro

215. **Comuna** Saftica, DN 1, Ilfov, S.U. 200 mp, 2003, vand casa parter + etaj, mansarda, apa, gaze, canal, **90.000 €;** ☎0728.704.562

216. **Comuna** Stalpu, judetul Giurgiu km 25 de Bucuresti S.U. 200 mp, curte 1650 mp, 6 cam., 1990, la cheie, casa constructie caramida P+1,scara interioara din lemn, 6 camere, 2 bai, bucatarie, terasa, 2 holuri mari, 2 centrale pe gaz si lemn, curte pavata, gradina cu pomi fructiferi, teren 1.650 mp, d-14 m **85.000 €;** ☎0735.051.778 mariana_mircioi@yahoo.com

217. **Comuna** Tatarastii de Jos, Teleorman, casa + anexe, bolta vita, pomi, 95 km de Bucuresti, zona neinundabila, **7.500 €;** ☎0720.941.128

218. **Comuna** Ulmu, jud. Calarasi, vand casa, negociabil; ☎0727.170.793/ 0787.814.291

219. **Comuna** Vidra,13 km Bucuresti S.U. 67 mp, curte 700 mp, 3 cam., 1960, la cheie, Agentie, Sat Crestesti, deschidere 15ml, la 150m de soseaua principala, 3 camere, baie, bucatarie, hol, imbunatatiri, centrala termica ,curent, put adaptat la 35m, fosa septica, put in gradina, curte amenajata, **35.000 €;** ☎0768.580.861

220. **Constanta,** S.U. 128 mp, curte 253 mp, 4 cam., 1997, casa Constanta, cart. Viile Noi, str. Necirculata, St. 253 mp, Sc. 128 mp, formata din 2 apartamente a cate 2 camere, magazie anexa si garaj, cu rampa.Constructia este mixta. Nu necesita renovare. **79.000 €;** ☎0722.280.045/ 0723.878.912

221. **Constanta,** loc. Constanta, S.U. 300 mp, 1990, str. Comarnic nr. 16, particular, casa si teren 1.260 mp, d. 30 m, foarte urgent, disc., **150.000 €;** ☎0774.657.622/ 0762.623.399

222. **Corbeanca** Forest, S.U. 376 mp, curte 688 mp, 9 cam., 2008, la cheie, casa, P+M, open space generos, poate fi folosita atat ca locuinta, cat si pentru o afacere: gradinita, clinica, sala de fitness, birouri. **173.000 €;** ☎0744.552.223 office@marr-romania.ro

223. **Corbeanca** Forest, S.U. 183 mp, curte 287 mp, 7 cam., 2008, la cheie, direct proprietar, terasa de 32 mp, 4 bai, pentru locuit si/sau birouri, **152.000 €;** ☎0744.552.223 office@marr-romania.ro

224. **Corbeanca** vila noua 2018, S.U. 140 mp, curte 300 mp, 4 cam., 2018, la cheie, Corbeanca vila se desfasoara pe parter si etaj,la care se adauga si pod,iar ca si compartimentare pe parter regasim hol + Casa Scarii (spatiu depozitare sub scara), Bucatarie, grup sanitar, living, **120.000 €;** ☎0722.217.638 viofull@yahoo.com

225. **Corbeanca,** S.U. 250 mp, curte 500 mp, 7 cam., 2008, la cheie, aproape de DN1, Corbeanca Forest, paza 24/24, loc de joaca pentru copii, langa padure si lac, direct proprietar **173.000 €;** ☎0744.552.223 office@marr-romania.ro

226. **Corbeanca,** S.U. 250 mp, curte 500 mp, 7 cam., 2008, la cheie, casa in Corbeanca Forest, perete comun cu imobilul alaturat, direct dezvoltator, aproape de DN1, paza 24/24, loc de joaca pentru copii, langa padure si lac **143.000 €;** ☎0744.552.223 office@marr-romania.ro

227. **Corbeanca,** S.U. 100 mp, curte 330 mp, 4 cam., 2018, casa-vila 4 camere, 3 dormitoare, 3 grupuri sanitare, living, 2 terase, finalizare constructie 2017, suprafata utila 100 mp, 330 mp suprafata de teren, 2 locuri de parcare, **133.577 €;** ☎0744.357.447 office@mediacity.ro

228. **Corbeanca,** S.U. 120 mp, curte 400 mp, 4 cam., 2018, in constructie, casa-vila 4 camere, 3 dormitoare, living, 3 grupuri sanitare, 2 terase, finalizare constructie 2017, suprafata utila 120 mp, suprafata construita 165 mp, suprafata teren 400 mp, **170.000 €;** ☎0744.357.447 office@mediacity.ro

229. **Corbeanca,** S.U. 120 mp, curte 250 mp, 4 cam., 2018, la cheie, casa-vila tip duplex, 4 camere, 3 dormitoare, living, 2 terase, 3 grupuri sanitare, 120 mp utili, 250 mp teren. Pretul e de 100.000 de eur + tva 5%, la care se adauga 3800 de eur + tva 19% finisajele **105.000 €;** ☎0742.150.419 office@mediacity.ro

230. **Corbeanca,** S.U. 130 mp, curte 400 mp, 5 cam., 2017, la cheie, P + 1, 5 camere, 4 dormitoare, living, 3 grupuri sanitare, 2 terase, finalizare constructie 2017, suprafata utila 130 mp, suprafata construita 90 mp, suprafata teren 400 mp, 2 locuri de parcare **174.000 €;** ☎0744.357.447 office@mediacity.ro

231. **Corbeanca,** Ostratu, vila cu piscina langa Paradisul Verde, lac, padure S.U. 274 mp, curte 1000 mp, 6 cam., 2006, la cheie, **175.000 €;** ☎0725.540.400 vlad@vladtrimbitasu.ro

232. **Corbeanca,** Tamas, zona Frasinului, S.U. 200 mp, curte 500 mp, 5 cam., 2012, imobil P+etaj, amprenta -120 mp, desfasurat -240 mp, bucatarie, 3 bai, dependinte, terase. Teren 500 mp/d=18,80 m. Toate facilitatile. Accept credit, **115.000 €;** ☎0722.511.217/ 0762.628.915 uigimob@yahoo.com

233. **Cornetu,** cumperi o vila si primesti una gratis S.U. 350 mp, curte 2400 mp, 8 cam., 2008, la cheie, **155.000 €;** ☎0730.928.310 trimbitasu@gmail.com

234. **Cosoba,** Giurgiu S.U. 185 mp, curte 800 mp, 5 cam., 2010, Cosoba, jud. Giurgiu, vila p+m, an 2010, S. desf. 224 mp, 5 cam, 2 bai, wc serv., centrala paleti, 220-380 V, put cu hidrofor, fosa, teren 800 mp / d. 16 ml. Acte complete. **91.000 €;** ☎0722.511.217/ 0762.628.915 uigimob@yahoo.com

235. **Cosoba,** Giurgiu la 15 minute distanta de Carrefour S.U. 238 mp, curte 800 mp, 5 cam., 2010, la cheie, casa de vacanta sau resedinta permanenta, constructie noua, 2010 cu teren in suprafata de 800mp, vis-a-vis de padure- disponibila la vanzare.Spatii generoase, Terase mari. zona linistita, verde; **89.200 €;** ☎0724.533.822 antoaneta.petre@romtor.ro

236. **Cotroceni,** President House, Botanica, S.U. 103 mp, curte 32 mp, 4 cam., 1942, zona comerciala, tot etajul de vila, demisol inalt, 2 intrari, 3 bai, hol receptie 14 mp, ziduri 40 cm, centuri rezistenta cale ferata. Ideal office, medical, stomatologie, hematologie, salone di bellezza, studio, **90.000 €;** ☎0721.927.522

237. **Crangasi,** Regie, vand vila, S.U. 100 mp, curte 160 mp, 3 cam., 1995, la cheie, vand vila Crangasi Regie p+1, parter 1 camera hol baie bucatarie, etaj - 2 camere., hol, baie, dressing, 100mp utili construiti. Total 3 camere, 2 bai bucatarie, hol si pivnita. Suprafata teren 160 mp. **115.000 €;** ☎0765.327.555/ 0786.629.177 Simiondaniela68@yahoo.com

238. **Dacia,** casa p+1e, 140 mp teren, S.U. 120 mp, curte 140 mp, 5 cam., 1970, la cheie, casa p+1e, 120 mp 60 mp utili /nivel), teren- 140 mp, curte libera- 67 mp, 4 - 5 camere, 2 bai. Casa a fost renovata, are aer conditionat, centrala termica proprie, retea IT; **175.000 €;** ☎0724.299.311 mariuseurobest@gmail.com

239. **Dacia,** Viitorului, vanzare casa, vila, S.U. 125 mp, curte 120 mp, 5 cam., 1949, la cheie, Dacia, Viitorului, casa, vila 5 cam s+p+1+ pod mansardabil, amenajata, impartita in 2 ap. 3 cam+b+b, centrala, si ap 2 cam b+b, centrala, boxa, totul la cheie, pret 149500 euro, comision 3%, rog seriozitate. **145.000 €;** ☎0722.560.930/ 0763.863.822 teraimobiliare@yahoo.com

240. **Damaroaia** S.U. 120 mp, curte 500 mp, 3 cam., 1950, demolabila, Vand teren pe colt cu casa demolabila, deschidere la 2 strazi 20 pe o latura si 13 pe o latura, toate utilitatile, **220.000 €;** ☎0723.049.152 any_nistor@yahoo.com

241. **Damaroaia,** lac Grivita, S.U. 229 mp, curte 450 mp, 4 cam., 2006, la cheie, casa intr-un complex format din doua vile duplex, cu circuit inchis, intr-o zona deosebit de frumoasa din nordul Bucurestiului si anume, cartierul Damaroaia. **295.000 €;** ☎0722.732.975 axadomenii@yahoo.com

242. **Dambovita - Cobia, sat Blidari, S.U. 55 mp, curte 2200 mp, 2 cam., casa, bucatarie, baie, d. 22 m, gradina/ livada, zona mirifica deal, asfalt, fara inundatii, 17.000 €; ☎0736.158.283/ 021.673.65.87**

243. **Dambovita** - Racari, S.U. 120 mp, curte 1200 mp, 3 cam., 1996, casa, hol, bucatarie, baie, toate facilitatile, toate imbunatatirile, teren d. 40, **38.000 €;** ☎0734.829.402

244. **Dambovita,** Branistea, Savesti, S.U. 90 mp, curte 2600 mp, 4 cam., 1973, la cheie, casa 4 camere si anexe gospodaresti situata la 8 km de Titu, cu teren 5100 mp curti, constructii, 14.000 mp teren agricol si 2500 mp padure in pret intra tot terenul + casa, dar se pot vinde si separat **60.000 €;** ☎0799.936.443 cosmin.andrei@iness-intermed.ro

245. **Dambovita,** Gaesti, S.U. 40 mp, curte 250 mp, 1907, casa singur curte, toate facilitatile, disc., ☎0721.318.682

246. **Dantelei,** S.U. 130 mp, curte 40 mp, 3 cam., 2017, la rosu, unitate in triplex in zona Dantelei, imobilul este in constructie la rosu, are 3 dormitoare, living, bucatarie, baie si grup sanitar, toate utilitatile. Pretul este **80.000 €;** ☎0760.654.541 teodor.concept@yahoo.com

247. **Darasti,** Vlasca, casa si teren de vanzare S.U. 180 mp, curte 4850 mp, 6 cam., 2010, la cheie, **99.000 €;** ☎0721.441.310 gabrielaluan@galaxyimob.ro

248. **Dealu** Frumos, zona Agnita, ocazie deosebita S.U. 135 mp, curte 750 mp, 6 cam., 2010, la cheie, Casa Saseasca, total reconstruita si renovata de catre arhitect, cu pastrarea elementelor originale, sura (hambar si anexe gospodaresti) pentru depozitare in spatele casei, foarte util si traditional, **29.500 €;** ☎0744.349.967 office@erre.ro

249. **Doamna** Ghica, Colentina, S.U. 67 mp, curte 147 mp, 3 cam., 1980, casa 3 camere cu suprafata de 67 mp.Casa dispune de baie, bucatarie, living si 2 dormitoare, fiind dotata cu gresie, faianta, parchet, ct, gaze. Toate utilitatile. Teren 147 mp particular. negociabil, **62.000 €;** ☎0763.145.552

250. **Doamna** Ghica, Obor, S.U. 88 mp, curte 260 mp, 4 cam., 1960, vand casa de 88 mp partial renovata si 60 mp dependinta anexata, suprafata totala teren 260mp, cu deschidere la strada de 10.33 m. Acte complete pentru vanzare. **120.000 €;** ☎0723.546.919/ 0749.597.722 radu.vrab@gmail.com

251. **Doamna** Ghica, str. Pancota, S.U. 400 mp, casa d+p+1e+m, an 2004, locuit sau orice activitate, **350.000 €;** ☎0744.529.583

252. **Dobroesti** S.U. 100 mp, curte 381 mp, 4 cam., 1950, demolabila, Satul vechi, apropiere primarie, casa batraneasca, renovabila/ demolabila, utilitati apa si curent in curte, gaze si canalizare la poarta, acces pe drum de servitute lat de 3,5ml, pret 55.000 euro, **55.000 €;** ☎0751.053.625/ 0751.053.622 sigmaserviceimob@yahoo.com

253. **Dobroesti,** Fundeni, S.U. 150 mp, curte 250 mp, 4 cam., 2018, la cheie, de vanzare: casa noua, 2018, p+e+pod, zona Fundeni Dobroesti. Finisaje de calitate superioara, avand compartimentarea interioara: living, bucatarie, 3 dormitoare, 3 bai, pod, **113.000 €;** ☎0755.115.755 trifoiluluirezidential@gmail.com

254. **Dobroesti,** Fundeni, S.U. 200 mp, curte 325 mp, 5 cam., 2009, la cheie, vila P+1E, Str. Doinei, compusa din living, birou, 3 dormitoare, 3 bai, dressing, bucatarie complet utilata, garaj. Finisari de calitate superioara, toate utilitatile, terasa, **175.000 €;** ☎0724.276.368/ 0723.494.558 ciolacvalentin@yahoo.ro

255. **Dobroesti,** Fundeni, Pantelimon, S.U. 100 mp, curte 160 mp, 4 cam., 2018, in constructie, ansamblu rezidential de vile p+1+pod+curte libera 100 mp, 4 camere,2 bai, bucatarie inchisa, loc parcare, toate utilitatile, acces foarte usor, statie RATB la 2 minute pe jos, direct dezvoltator; **105.000 €;** ☎0761.309.031

256. **Dolj,** Craiova la 25 km, 12 hectare teren S.U. 1000 mp, curte 12 mp, 13 cam., 2006, la cheie, casa 1.000 mp utili, teren peste 12 hectare cu posibilitate extinere cu inca 2 pana la 17 hectare, avand lac artificial de circa 1 hectar, complet mobilata si utilata, la cheie. Comsion 0% **500.000 €;** ☎0726.077.077 office@zoomcity.ro

257. **Domenii,** Expozitiei, S.U. 227 mp, curte 155 mp, 7 cam., 2004, la cheie, vila situata pe bulevardul Expozitiei catre zona 1 Mai aproape de metrou 1 Mai, vila este dispusa pe parter etaj 1 si mansarda. Are 2 intrari, renovat recent. Se poate inchiria cu 2500 euro pe luna **385.000 €;** ☎0722.368.183 luliancastel@gmail.com

258. **Domnesti** , casa superba, cocheta, posibilitate construire etaj 1, curte libera 250 mp S.U. 50 mp, curte 250 mp, 2 cam., 2016, **46.999 €;** ☎0738.156.800 firstimobiliare@gmail.com

259. **Domnesti** centru, Mega Image, Martisorului S.U. 180 mp, curte 500 mp, 4 cam., 2015, la rosu, casa constructie caramida P+1, la gri, utilitati la poarta, singur curte, put in curte, statia ratb si maxi taxi aproape , aproape terenul de fotbal, case si vile construite in zona, vecini pasnici. **55.000 €;** ☎0735.051.778 mariana_mircioi@yahoo.com

260. **Domnesti** Ilfov, Darvari, Ciorogarla S.U. 200 mp, curte 4800 mp, 10 cam., 2014, la rosu, casa P+1 BCA, la rosu, teren intravilan 4.800 mp, deschiderea 50 m, pozitionat planul 2, utilitati in zona, put in curte, fose septice construite la toate casele. Cadastru si intabulare, investitie buna **100.000 €;** ☎0721.968.946 mariana_mircioi@yahoo.com

261. **Domnesti,** S.U. 230 mp, curte 360 mp, 4 cam., 2016, la cheie, oferta, casa individuala P+1 4 camere cu toate utilitatile, terasa, loc de joaca pentru copii, **66.999 €;** ☎0770.391.046/ 0771.429.370 office@liderimob.srl

262. **Domnesti,** casa individuala 155 mp construiti, 400 S.U. 120 mp, curte 400 mp, 3 cam., 2016, la cheie, Casa individuala in Domnesti, 500 m de Prelungirea Ghencea, la intrarea in Domnesti, strada Leului nr. 9, teren 400 mp20m x 20m)+100 mp drum servitute, **119.900 €;** ☎0723.687.648 rezidentialdomnesti@yahoo.com

263. **Domnesti,** casa pe parter S.U. 72 mp, curte 330 mp, 3 cam., 2018, Domnesti Unitatea Militara, 85 mpsc, 330 mp teren, 2 dormitoare, baie, living, bucatarie inchisa, terasa, asfalt, utilitati-gaze, curent, fosa septica, apa la put de adancime, centrala, calorifere. Accepta credit **55.000 €;** ☎0726.663.288 pfaliviudumitrache@yahoo.ro

264. **Domnesti,** casa superba, posibilitate construire etaj 1, curte libera 250 mp S.U. 50 mp, curte 250 mp, 2 cam., 2016, **46.999 €;** ☎0738.156.800 firstimobiliare@gmail.com

265. **Domnesti,** Clinceni, S.U. 120 mp, curte 320 mp, 4 cam., 2018, la cheie, vila noua tip duplex,120 mp, p+1+pod la cheie,g, f. t, um, zona linistita. Living + 3 dormitoare, bucatarie, 2 holuri, 2 bai, 2 balcoane, pivnita, pod inalt 70 mp, curte 320mp. Ultilitati. Proprietar, **60.000 €;** ☎0799.008.007

266. **Domnesti,** Clinceni, Prelungirea Ghencea, S.U. 125 mp, curte 250 mp, 4 cam., 2017, la cheie, Bialuc Residence, va prezinta spre vanzare un duplex cu regim de inaltime: P+1Et+M; 4 camere, 3 băi, curte, finisaje import Italia, centrala proprie.Discount 10% din suma care se ofera ca avans, **74.990 €;** ☎0720.134.876 office@vanzare-case-si-apartamente.ro

267. **Domnesti,** Curtea Domneasc?, Penny Market S.U. 250 mp, curte 900 mp, 7 cam., 2007, la cheie, Domnesti, p+1+pod, 240 mpu, 7 camere, 4 x bai, 1000 mp teren, toate utilitatile, mobilata, utilata, un apartament pe etaj, zona linistita si verde, Vecinatati: Bragadiru, Drumul Taberei, Ghencea, **114.900 €;** ☎0773.877.466 bogdan.paicu@city-estate.ro

268. **Domnesti,** Curtea Domneasca, Penny Market S.U. 300 mp, curte 900 mp, 7 cam., 2007, la cheie, casa tip conac vis a vis de Curtea Domneasca, Pennu Market Domnesti. Curte 1000 mp, sc=300mp, toate utilitatile si facilitatile **114.990 €;** ☎0721.253.039 dan.theodorescu@yahoo.ro

269. **Domnesti,** Ilfov S.U. 120 mp, curte 250 mp, 4 cam., 2018, la cheie, Casa duplex p+1, 4 camere (3 dormitoare si living), 3 bai, bucatarie, hol, teren de 250 mp, **77.000 €;** ☎0744.603.818 adriangaita64@yahoo.com

270. **Domnesti,** Ilfov, Teghes, S.U. 130 mp, curte 200 mp, 2017, duplex p+1, acces stradal, zona padure tei, cad., intab., **50.000 €;** ☎0769.805.758

271. **Domnesti,** intrare, Domnesti Rezidential S.U. 110 mp, curte 225 mp, 4 cam., 2017, la cheie, cartier cu renume, ferit de poluare si galagie (situat in planul 2), din care fac parte 100 de locuinte, cu finisaje la alegerea clientului. Oferim si sprijin bancar, **59.900 €;** ☎0732.837.788/ 0767.861.609 mihai.durloiu@gmail.com

272. **Domnesti,** str. Fortului, unitate militara, S.U. 150 mp, curte 250 mp, 4 cam., 2017, la cheie, vand vila tip duplex tip 1, 150 mp construiti, 250 mp teren, 3 dormitoare, dressing, living, 2 bai, bucatarie, terasa. **78.000 €;** ☎0723.122.530 office_pifartdesign@yahoo.com

273. **Domnesti,** str. Fortului, unitatea militara, S.U. 99 mp, curte 330 mp, 4 cam., 2018, la cheie, vand casa individuala pe parter, 99 mp utili, curte 330 mp, 3 dormitoare. **65.000 €;** ☎0723.122.530 office_pifartdesign@yahoo.com

274. **Domnesti,** Teghes, S.U. 135 mp, curte 350 mp, 4 cam., 2017, la cheie, Domnesti, casa moderna, p+m, 135 mp construiti, 15 mp terasa, in zona de vile, aproape de padure, la 15 min. de Bucuresti, structura beton, termoizolatie 10 cm se vinde la cheie cu finisaje la alegere, **75.000 €;** ☎0722.143.051/ 0728.584.229 brvasiluta@yahoo.com

275. **Domnesti,** Unitatea Militara S.U. 100 mp, curte 330 mp, 3 cam., 2018, la cheie, Casa individuala Domnesti, 3 camere, bucatarie, baie, hol, terasa, cu utilitati (gaze, curent, fibra optica RCS), **54.999 €;** ☎0770.391.046/ 0771.429.370 office@liderimob.srl

276. **Domnesti,** Unitatea Militara, S.U. 140 mp, curte 450 mp, 4 cam., 2018, la cheie, Ocazie, casa 4 camere in Domnesti, cu toate utilitatile (gaze, canalizare, apa, curent electric, fibra optica RCS @ RDS), 2 bai, bucatarie, terasa, foisor, garaj, teren 600 mp **79.000 €;** ☎0770.391.046/ 0771.429.370 office@liderimob.srl

277. **Domus** Pipera (Str E. Racovita), vila 5 camere, S.U. 183 mp, curte 141 mp, 5 cam., 2007, la cheie, vindem vila P+1+2 cu 5 camere, 4 bai, acces la piscina si parc privat. Impecabila, renovata acum 3 ani, utilata (bucatarie ikea). Complex linistit, cu multe facilitati pentru copii. Direct proprietar **219.000 €;** ☎0725.167.778

278. **Dorobanti,** S.U. 322 mp, curte 90 mp, 10 cam., 1998, la cheie, Televiziune, vila P+4E, 10 camere, suprafata utila 322 mp, suprf. construita 400 mp, an 1998, teren 90 mp, cinci grupuri sanitare, centrala termica, libera, negociabil, **450.000 €;** ☎0763.839.539/ 031.438.12.51 george@regalhouse.ro

279. **Dorobanti,** S.U. 130 mp, curte 50 mp, 4 cam., 1950, la cheie, vila Dorobanti HP+1E toate utilitatile, restaurata in totalitate in 2011, patru camere, doua bucatarii, doua bai, singur curte, **220.000 €;** ☎0722.735.801 costeacatalin7@gmail.com

280. **Dorobanti,** Piata, S.U. 264 mp, curte 305 mp, 8 cam., 1960, la cheie, vila p+1e+m, 8 camere, 264 mp totali, curte libera- 200 mp, front stradal- 10 m, amprenta- 105 mp, 4 bai, garaj- 2 locuri de parcare, spatii de depozitare, renovata, parchet, gresie, falanta, termopan, **449.000 €;** ☎0724.299.311 mariuseurobest@gmail.com

281. **Dorobantu,** jud. Calarasi, S.U. 50 mp, curte 1700 mp, 3 cam., 1900, vand casa in afara Bucurestiului, la 25 km de Cora Pantelimon, in localitatea Dorobantu, jud. Calarasi. Are 3 camere, hol, baie si bucatarie **36.000 €;** ☎0761.606.060

282. **Dr.** Gadescu Petre, nr. 42, sector 5 S.U. 330 mp, curte 306 mp, 6 cam., 2007, la cheie, vand vila, parter + 1 + 2, front stradal 15 ml, suprafata utila 330 m, suprafata teren 306, 6 camere + 4 bai, 3 balcoane + 2 terase, 2 garaje + pivnita.Pentru mai multe detalii: **160.000 €;** ☎0737.223.332 gosav47neacsu@gmail.com

283. **Dragomiresti,** Sabareni, S.U. 120 mp, curte 400 mp, 4 cam., 2018, la cheie, 15 min Militari, vila P+1 direct la strada asfaltata, la cheie, gresie, faianta, parchet, obiecte sanitare, patru camere, 2 bai terasa, pivnita, toate utilitatile racordate, accept credit, **79.000 €;** ☎0726.262.683

284. **Dragomiresti,** Sabareni, 10 km Bucuresti, S.U. 97 mp, curte 400 mp, 3 cam., 2018, la cheie, casa parter din caramida, placa de beton, trei camere, baie, bucatarie, terasa, pivnita, la cheie, toate utilitatile racordate, curte proprie 400 mp, zona semicentrala, proprietar. Accept credit, **62.000 €;** ☎0726.262.683

285. **Dragomiresti,** Sabareni, 10 km Bucuresti, S.U. 120 mp, curte 400 mp, 4 cam., 2018, la cheie, vila P+1-in centrul localitatii, strada asfaltata, patru camere, doua bai, camera tehnica, terasa, pivnita, toate utilitatile racordate, finisaje interioare la alegere, curte proprie 440 mp. **79.000 €;** ☎0726.262.683

286. **Dristor** 2 minute metrou S.U. 120 mp, curte 80 mp, 3 cam., 1960, demolabila, casa 3 camere + dependinte, gaze, apa, canalizare, deschidere 11 m, pentru investitie, cadastru, intabulare, libera, **210.000 €;** ☎0761.532.117/ 0722.542.692 lacramioara_munteanu@yahoo.com

287. **Dristor,** Incity, vila S.U. 125 mp, curte 150 mp, 4 cam., 2007, la cheie, **279.000 €;** ☎0752.703.232 sorin@sorinraducu.ro

288. **Drumul** Binelui, Metalurgiei, GrandArena, S.U. 110 mp, curte 75 mp, 4 cam., 2018, la cheie, sector 4 Bucuresti, vila 110 mp utili, 35 mp pod, 75 mp curte, gresie, faianta in bucatarie/ hol si bai, parchet in camera de zi si in dormitoare. Acoperisul este izolat cu vata si inchis cu rigips, intre curti gard viu **95.000 €;** ☎0726.801.801/ 0770.909.706 vlad@sudrezidential.ro

289. **Drumul** Sarii, Razoare, casa curte, 2 camere, S.U. 48 mp, curte 80 mp, 2 cam., 1967, la cheie, Drumul Sarii, Razoare, casa curte 2 cam, suprafata utila 48 mp, construita 70 mp,c-ctie 1967, teren aferent 10 mp, renovata 1995, izolatie interior, exterior, utilitati, partial mobilata si utilata. **60.000 €;** ☎0730.556.916

290. **Drumul** Taberei - vila superba cu pozitie excelenta S.U. 227 mp, curte 380 mp, 4 cam., 2008, la cheie, vila individuala dispusa p+1e cu garaj, suprafata utila constructie 227.35 mp, suprafata teren 380.00 mp. Vila se vinde complet mobilata si utilata, stare impecabila estetica si functrionala; **260.000 €;** ☎0722.558.070 topimobiliare@yahoo.com

291. **Drumul** Taberei, S.U. 200 mp, curte 130 mp, 8 cam., 2000, strada Moinesti (Nicodim nr. 13), vand sau inchiriez casa P+1, pretabila agentie, birouri, salon, second-hand, servicii, etc. ☎0786.360.220

292. **Drumul** Taberei, Dantelei, Margelelor , S.U. 200 mp, curte 310 mp, 5 cam., 2009, la cheie, duplex p+1etaj+mansarda, 5 camere, 2 bai, teren 310 mp, 200 mp utili, curte amenajata, utilitati individuale (partial), structura beton + caramida, mansarda 80 mp. Pret: 128.000 Euro, comision 0%, **128.000 €;** ☎0730.556.910

293. **Drumul** Taberei, Ghencea, S.U. 120 mp, curte 210 mp, 4 cam., 2017, la cheie, ansamblu nou p+1+m, toate utilitatile, 2 locuri parcare, gradina cu terasa, rulouri exterioare, centrala in condesare, usi lemn, finisaje de calitate, predare la cheie, strada asfaltat, accept credit **79.900 €;** ☎0766.886.242 imobilinvest@yahoo.com

294. **Drumul** Taberei, Ghencea, Bucuresti S.U. 112 mp, curte 130 mp, 4 cam., 2018, la cheie, Casa 4 camere situata in Bucuresti cu pozitie excelenta, stradal, finisaje deosebite, toate utilitatiile, bucatarie inchisa, 3 dormitoare, 3 bai, dressing, terasa, balcon, canalizare si apa Apa Nova, Ratb, **109.990 €;** ☎0720.134.876/ 0720.242.582 iuliatanasescu2000@yahoo.com

295. **Drumul** Taberei, Kaufland, Valea Oltului, S.U. 120 mp, curte 110 mp, 4 cam., 2017, in constructie, zona vile ANL, vila 4 camere + mansarda, 120 mp, 3 bai, 2 locuri de parcare, incalzire in pardoseala, teren

Imobiliare vânzări CASE, VILE

358. **Lacul** Tei, Soseaua Petricani, S.U. 110 mp, curte 200 mp, 4 cam., 2001, la cheie, Petricani, ocazie, vila P+E, stradala, vav de lac, langa Parcul Tei, an 2000, living+3 dormitoare, 2 gr. sanitare, mobilata, utilata, la cheie, parcare, Tripan, gratar, acces f. bun, 149.000 euro, comision 0, **149.000 €;** ☎0721.662.943 f.bunescu@yahoo.com

359. **Leordeni,** Ilfov, S.U. 103 mp, curte 120 mp, 4 cam., 2018, in constructie, ansamblu de vile, acces cu ariera, vand vila cu 4 camere, curte 150 mp amenajata, 2 bai utilate, bucatarie spatioasa, utilitati: apa si canalizare, gaze, curent. Se accepta orice tip de credit. **95.000 €;** ☎0721.888.400/ 0733.374.103 ionel@sudrezidential.ro

360. **Leordeni,** Popesti Leordeni, S.U. 77 mp, curte 126 mp, 3 cam., 2018, la cheie, vila tip duplex cu 3 camere cu suprafata totala 77 mp,curte delimitata cu suprafata de 126, pod amenajabil cu suprafata 42 mp, scara turnata din beton, mana curenta din fier forjat, utilitati individuale, **91.000 €;** ☎0733.374.103/ 0721.888.400 georgeta@sudrezidential.ro

361. **Letca** Noua, Giurgiu, casa BCA, S.U. 80 mp, curte 6000 mp, 3 cam., 2010, la cheie, Casa constructie noua, living, dormitor, baie si bucatarie, hol, apa curenta, fosa septica, **23.500 €;** ☎0762.095.446

362. **Liberty** Center mall vis-a-vis, S.U. 150 mp, curte 125 mp, 6 cam., 1947, la cheie, oferta speciala, vila 6 camere, 3 statii de Piata Unirii. **179.000 €;** ☎0724.249.817 gabriellanika7@gmail.com

363. **Lucieni,** Dambovita, S.U. 120 mp, curte 9000 mp, 3 cam., 2017, la cheie, casa + teren 9000 mp situata in apropierea raului Dambovita cca 950 m si a padurii din localitate cca 500 m constructie an 2017. Pe teren au fost plantati peste 100 de pomi fructiferi si 40 butaci de vie. **87.650 €;** ☎0723.508.200

364. **Luica,** Calarasi, 50 km de Bucuresti, curte 2850 mp, 3 cam., casa + dependinte, cu teren deschidere la lac, pret avantajos; ☎0766.396.142

365. **Magurele, S.U. 70 mp, curte 250 mp, 3 cam., 2018, la cheie, casa individuala recordata la toate utilitatile, parter plus pod, podul se poate mansarda. Casa se vinde finisata la cheie. www.gardenaresidence.ro 66.000 €; ☎0725.273.362 vanzari@gardenaresidence.ro**

366. **Magurele,** S.U. 130 mp, curte 285 mp, 3 cam., 2018, la cheie, vila duplex de vanzare in Magurele. In acest moment se lucreaza la finisajele interioare putand fi predata la cheie la inceputul lunii iulie 2018. **74.500 €;** ☎0734.222.095

367. **Magurele, S.U. 245 mp, curte 1650 mp, 3 cam., 2017, vila noua unicat, calitate constructie exceptionala, 245 mp, numai parter cu acoperis tip terasa, spatii generoase, 3 dormitoare, dressing, 2 bai, 1 grup sanitar, living, bucatarie, spatiu tehnic, toate utilitatile 330.000 €; ☎0724.222.000**

368. **Magurele,** Cartierul Florilor, S.U. 160 mp, curte 306 mp, 4 cam., 2018, la cheie, direct proprietar, proiect nou in Magurele, Cartierul Florilor, strada Ficusului, granita cu sector 5, finalizat 05. 2018, vile individuale P+1+Pod cu placa de 15 cm beton, 160 m construiti, amprenta 80 m. **92.000 €;** ☎0767.643.616 sydauto@gmail.com

369. **Magurele,** vanzare vila p+1, 4 camere, garaj, curte S.U. 120 mp, curte 216 mp, 4 cam., 1994, la cheie, **110.000 €;** ☎0721.266.132 liviu.antoniu@galaxyimob.ro

370. **Maramures,** zona Piata Victoriei, S.U. 67 mp, curte 100 mp, 3 cam., 1970, la cheie, singur curte, casa a fost renovata integral in interior si exterior in anul 2018 cu materiale de cea mai buna calitate: gresie portelanata Marazzi, termopan Rehau, parchet de import Germania Tarkett, instalatie electrica, **115.000 €;** ☎0749.032.050 mariancotinghiu@gmail.com

371. **Matei** Basarab, adiacent, S.U. 90 mp, 3 cam., 1936, casa la curte, baie, bucatarie, vestibul, 2 beciuri + bucatarie vara, pret convenabil; ☎0761.756.211

372. **Matei** Millo, Voluntari, S.U. 173 mp, curte 104 mp, 5 cam., 2018, in constructie, vila p+e+m, 5 camere, 4 bai, suprafata utila 173.7 mp, loc parcare, dormitor matrimonial cu baie proprie, bucatarie inchisa, mansarda open-space, structura beton, finisaje de calitate superioara, **208.000 €;** ☎0741.245.100

373. **Matei** Millo, Voluntari, S.U. 190 mp, curte 90 mp, 6 cam., 2018, in constructie, vila p+e+m, 6 camere, 4 bai, suprafata utila 190.85 mp, loc parcare, dormitor+dressing+baie, bucatarie inchisa, mansarda dec.a, structura beton, finisaje de calitate superioara, **228.000 €;** ☎0741.245.100

374. **Matei** Millo, Voluntari, S.U. 182 mp, curte 83 mp, 6 cam., 2018, in constructie, vila, p+e+m, 6 camere, 4 bai, suprafata utila 182.2 mp, loc parcare, dormitor+dressing+baie, bucatarie inchisa, mansarda dec.a, structura beton, finisaje de calitate superioara, **217.175 €;** ☎0741.245.100

375. **Matei** Voievod, vanzare casa 300 mp teren 420 mp S.U. 235 mp, curte 420 mp, 7 cam., 1995, la cheie, **375.000 €;** ☎0724.008.751 albert.meghesi@galaxyimob.ro

376. **Mega** mall, S.U. 130 mp, curte 115 mp, 3 cam., 1941, la cheie, vila de vanzare, situata in cartier Pantelimon, zona Antefrig, actualmente cabinet stomatologic. **149.500 €;** ☎0748.972.547 tatumadalina@yahoo.com

377. **Mereni,** gasrsoniera la sol, S.U. 49 mp, curte 100 mp, 2 cam., 2008, in constructie, constructie 49 mp, compusa dintr-o camera, baie si bucatarie, la sosea, apa curenta si curent electric, acoperis nou, locuibila, 100 mp teren. Pret negociabil, **4.000 €;** ☎0762.095.446

378. **Metalurgiei** S.U. 109 mp, curte 75 mp, 4 cam., 2018, la cheie, Direct dezvoltator vand vila, 109 mp + pod 35 mp + curte 75 mp, cadre de beton si caramida porotherm, acces securizat cu bariera, complet finisata, se accepta orice tip de credit bancar. **95.000 €;** ☎0725.412.246/ 0724.243.839 axl2fast@yahoo.com

379. **Metalurgiei** Park, S.U. 153 mp, curte 76 mp, 4 cam., 2018, la rosu, duplex P+1E+Pod, Sector 4, Drumul Binelui suprafata utila 109 mp + balcon 9 mp + pod 35 + curte 76 mp, 2 locuri de parcare. Utilitati: gaz, curent canalizare acces rapid spre Ratb. **95.000 €;** ☎0724.112.489/ 0720.544.781 stefan@sudrezidential.ro

380. **Metalurgiei,** S.U. 145 mp, curte 75 mp, 4 cam., 2018, spre vanzare casa 110 mp +mansarda 35 mp si curte privata 75 mp, situata in sec 4 in apropiere de mijloacele de transport in comun. Se preda complet finisata si racordata la utilitatile orasului. **95.000 €;** ☎0728.888.168/ 0722.557.782 sorin@sudrezidential.ro

381. **Metalurgiei,** zona linistita, ansamblu vile, S.U. 140 mp, curte 76 mp, 4 cam., 2018, in constructie, direct dezvoltator, vila individuala de vanzare in zona Metalurgiei, ansamblu in constructie, g/f/p, 140 mp utili, curte de 76 mp, p+2e+pod; statii ratb si metrou in apropiere. Comision 0; **95.230 €;** ☎0735.219.876 vlad.m@star-construct.ro

382. **Metrou** Aparatorii Patriei, S.U. 141 mp, curte 130 mp, 4 cam., 2018, la cheie, Aparatorii Patriei vila spatioasa aproape de metrou, curte fata si spate, 4 camere, living, bucatarie, 3 bai, terasa, 2 balcoane, pod, placa beton armat peste etajul 2, se preda la cheie cu centrala **99.990 €;** ☎0770.187.743/ 0725.597.221 bogdan.p@star-construct.ro

383. **Metrou** Aparatorii Patriei, curte privata, S.U. 140 mp, curte 76 mp, 4 cam., 2018, in constructie, oferta limitata, direct dezvoltator, vila individuala de vanzare, in constructie (termen de finalizare noiembrie 2018), in zona Aparatorii Patriei, g, f, p, curte de 76 mp, P+2, 140 mp util. Comision 0 **99.990 €;** ☎0735.219.876 vlad.m@star-construct.ro

384. **Metrou** Aparatorii Patriei, Metalurgiei Parc, S.U. 140 mp, curte 150 mp, 4 cam., 2018, in constructie, vila, suprafata utila de 140 mp, cu 4 camere, cu 3 grupuri sanitare, la 10 min de mers pe jos de metrou pe o strada luminata si asfaltata, cu curte in fata 2 locuri de parcare si curte in spate. **100.000 €;** ☎0770.187.743 bogdan.p@star-construct.ro

385. **Mihailesti** Tufa S.U. 280 mp, curte 900 mp, 7 cam., 2014, la cheie, vand casa la 15 min de bucuresti ,cu toate utilitatile. Merita vazuta, **87.000 €;** ☎0768.566.847 fflorentina42@yahoo.com

386. **Mihailesti,** Giurgiu, S.U. 350 mp, curte 1000 mp, 2010, vila de lux, racordata la toate utilitatile, finisaje de lux, mobilata si utilata, **155.000 €;** ☎0722.252.995

387. **Mihailesti,** lac, vedere superba, 20 km Unirii S.U. 160 mp, curte 2400 mp, 4 cam., 2009, la cheie, locatie deosebita, fara repros, constructie lemn masiv, izolatie termica, monitorizare video, alarma, irigatii, gazon, ideal locuit sau casa de vacanta, petreceri, dotare totala, merita vazuta, neg, seriozitate. **219.000 €;** ☎0764.841.843/ 0740.687.595

388. **Mihailesti,** oras, S.U. 140 mp, 4 cam., 2009, pe Calea Bucuresti, nr. 345 casa noua, cu baie, bucatarie, garaj cu pivnita si terasa, gradina 1.000 mp, desc. 20 m, fundatie+ structura stalpi si planseu beton armat, cu posibilitate mansardare, toate utilitatile, apa, canal, gaze, enel. Te muti, **66.000 €;** ☎0723.378.858

389. **Militari** Bucuresti, S.U. 100 mp, curte 40 mp, 4 cam., 2017, in constructie, ansamblu rezidential nou de vile, modern, pentru a oferi spatiul dorit, parter: living generos, bucatarie, grup sanitar si terasa, pe etaj 3 dormitoare cu 2 balcoane + o baie mare **84.000 €;** ☎0734.797.437

390. **Militari,** aproape de Gorjului S.U. 165 mp, curte 250 mp, 4 cam., 2004, la cheie, vila p+1, deschidere la 2 strazi, singur curte, este dec.a impartita in 3 apartamente cu intrari separate cu bai si bucatarii proprii, centrala, toate finisajele, structura beton, caramida, bca, **124.000 €;** ☎0722.528.996

391. **Militari,** Chiajna, Apeductului, S.U. 140 mp, curte 235 mp, 5 cam., 2017, la cheie, vila p+1+pod, la parter living, camere de servit masa, baie si bucatarie, etaj 3 dormitoare si doua bai sipodul este amenajat spatiu de depozitare sau birou. Imbunatatirile vor fi de calitate, **125.000 €;** ☎0761.086.217/ 0733.154.800 baraceanu.daniela@yahoo.com

392. **Militari,** Chiajna, casa p+1+m S.U. 176 mp, curte 138 mp, 4 cam., 2017, la cheie, se ofera spre vanzare casa tip duplex in zona exclusiva de case, suprafata terenului este intre 138 mp si 141 mp din care 63/66 mp sunt de curte. Suprafata mansardei este de 50 mp utili; **96.500 €;** ☎0720.686.868/ 0734.774.455 contact@royal-residence.ro

393. **Militari,** Chiajna, casa. S.U. 98 mp, curte 140 mp, 4 cam., 2017, la cheie, Avem casa visurilor tale, luminoasa si spatioasa, construita la cele mai inalte standarde cu o curte individuala ce ofera intimitate si confort, **80.000 €;** ☎0733.353.013

394. **Militari,** Pacii, Sector 6, Belsugului, S.U. 120 mp, curte 160 mp, 4 cam., 2018, la cheie, vila 4 camere 102 mp+18 mp mansarda amenajata, scara permanenta mansarda, finisaje la cheie, 2 loc parcare, curte libera 45 mp, utilitati sector 6, direct proprietar fara comision, finalizare mai 2018. **95.000 €;** ☎0749.115.511 belsuguluireidence@gmail.com

395. **Moara** Vlasiei S.U. 75 mp, curte 380 mp, 3 cam., 2014, la cheie, str. Primaverii, casa curte, c-tie 2014, living, 2 dormitoare, baie, bucatarie, 75 mp, terasa 10 mp, anexe, amenajata modern, totul nou, centrala, teren 380 mp, d=15ml, curte amenajata, merita vazuta, neg., **60.000 €;** ☎0761.749.316/ 0722.824.757

396. **Mogosoaia, Ilfov, S.U. 50 mp, curte 200 mp, 2 cam., 2004, casa este nemobilata, utilata, 2 camere, hol 8 m, separat baie si bucatarie. In curte sunt pomi fructiferi, flori si loc pentru parcare 50.000 €; ☎0748.513.307**

397. **Mogosoaia,** Martha Bibescu, S.U. 325 mp, curte 400 mp, 8 cam., 2013, casa arhitectonic princiara si in acelasi timp etalonul unei simplitati nobile. Un paradis, comfortabil si elegant; **200.000 €;** ☎0721.115.770 diana.dragomir@eticimob.ro

398. **Mogosoaia,** vila lux stil mediteranean S.U. 200 mp, curte 631 mp, 5 cam., 2004, la cheie, **369.000 €;** ☎0747.751.293 mihaita@mihaitamoldovan.ro

399. **Moroieni,** 21 km Sinaia, curte 700 mp, 1998, vila p+et., toate utilitatile, 5 dormitoare, 2 gr. sanitare, bucatarie si living mare, terasa, pivnita, termopan + grilaj, garaj, magazie curte, pomi, negociabil; ☎0741.562.792/ 0732.787.817

400. **Mosilor,** S.U. 200 mp, curte 200 mp, 7 cam., 1910, la cheie, restaurant Burebista, vila deosebita, interbelica formata din 7 camere, 3 gr. sanitare, S+P+1+mansarda, structura de rezistenta solida, fara legea 112, zona buna, linistita, curte. Agentie, libera. **395.000 €;** ☎0762.093.000

401. **Mosilor,** Ardeleni, vanzare casa S.U. 135 mp, curte 135 mp, 3 cam., 1930, la cheie, Mosilor, Ardeleni adiacent, casa 3 cam+dep, baie, bucatarie, suprafata utila 135 mp+pod mansardabil, cf, gaze, soba, rog seriozitate, **99.500 €;** ☎0720.533.650/ 0761.255.433 teraimobiliare@yahoo.com

402. **N.** D. Cocea, casa 2014 S.U. 65 mp, curte 100 mp, 2 cam., 2014, la cheie, **43.900 €;** ☎0724.204.724 robert.petre@activimob.ro

403. **Obor,** Colentina Dna Ghica vav de Parcul Plumbuita S.U. 270 mp, curte 300 mp, 5 cam., 2005, la cheie, str. Pancota, teren-300 mp, vila p+1+m, c-tie caramida 2005, parter=living, buc. loc de luat masa, baie, terasa, etaj=3 dormitoare, baie, terasa, mansarda=dormitor, baie, dressing, cadastru, intabulare, doar cash, **219.000 €;** ☎021.688.08.67/ 0722.614.867

404. **Olteni** Clinceni, Residence, S.U. 90 mp, curte 325 mp, 4 cam., 2018, la cheie, casa parter Olteni Clinceni, 4 camere, 90 mp, desfasurata 120 mp., teren 325 mp, din care 225 mp teren liber dec. cu 3 dormitoare, living, apa, gaze, lumina, mijloace de transport. 66000 euro, **66.000 €;** ☎0760.654.548 viorica.concept@yahoo.com

405. **Oras** Berceni, S.U. 180 mp, curte 480 mp, 4 cam., 2017, la rosu, vand vila oras Berceni prelungirea 1 Mai constructie noua toate actele pregatite de vanzare cadastru intabulare extras de carte funciara, **85.000 €;** ☎0765.441.115/ 0723.931.550 neculceam@yahoo.com

406. **Oras** Pantelimon, S.U. 80 mp, curte 200 mp, 3 cam., 2018, la cheie, constructie caramida porotherm, izolatie de 10 cm, structurata, 2 dormitoare, living, 1 baie, posibilitate mansardare, centrala termica electrica, corpuri iluminat led. Str. Drumul Garii inspre ferma animalelor, **47.000 €;** ☎0729.343.218

407. **Orasul** Pantelimon, Ilfov, S.U. 98 mp, curte 185 mp, 5 cam., 2018, la cheie, casa duplex cu 5 camere situata intr-o zona noua de vile. La parter 3 camere si 1 baie etaj 2 camere si 1 baie. Casa se vinde la cheie. Pentru mai multe detalii sunati la tel. **53.000 €;** ☎0722.660.049 ramin_eli@yahoo.com

408. **Ostrov,** S.U. 220 mp, curte 5000 mp, 7 cam., 2014, la cheie, urgent vand casa sau schimb cu casa ap in Bucuresti. **45.000 €;** ☎0785.920.059 Marius25822003@yahoo.com

409. **Otopeni** S.U. 237 mp, curte 452 mp, 6 cam., 2016, la rosu, casa/ vila in Otopeni Central P+1, **115.000 €;** ☎0724.519.104 mpelteacu@gmail.com

410. **Otopeni** City Gardens, vile individuale 5 camere S.U. 209 mp, curte 330 mp, 5 cam., 2018, la cheie, Otopeni City gardens 151 vile individuale, p+1+2, 5 camere, bucatarie, 3 bai, sc 209 mp, teren 330 mp, piscina exterioara, teren sport, parc. Direct Dezvoltator! www.otopenicitygardens.ro, **95.000 €;** ☎0749.800.400 sales@otopenicitygardens.ro

411. **Otopeni** City Gardens, vile individuale 5 camere S.U. 153 mp, curte 330 mp, 5 cam., 2018, la cheie, Otopeni, Drumul Garii Balotesti, vile single p+1+2 - 5 camere, 209 mp, teren 330 mp. Complex rezidential cu 151 vile si multe facilitati in complex. Pret de la 95.000 euro. www.otopenicitygardens.ro **95.000 €;** ☎0749.800.400/ 0762.282.472 sales@otopenicitygardens.ro

412. **Otopeni,** S.U. 234 mp, curte 252 mp, 7 cam., 2007, la cheie, Tibles, comision 0%, vila individuala p+1e+m, 7 camere, suprf. utila 234 mp, suprf. construita 285 mp, an 2007, teren 252 mp, amprenta 95 mp, 2 locuri de parcare, 4 bai, mobilata si utilata, neg., **225.800 €;** ☎0720.479.575/ 031.438.12.51 georgep@regalhouse.ro

413. **Otopeni,** Drumul Fermei, S.U. 90 mp, curte 1550 mp, 3 cam., 1998, la cheie, casa cu 3 camere, baie, bucatarie, 1.550 mp cu deschidere de 30 ml, toate utilitatile, ☎0773.886.826 nistor_house@yahoo.com

414. **Otopeni,** gradina, garaj, foisor, propietar, vila S.U. 120 mp, curte 850 mp, 7 cam., 2008, la cheie, **349.900 €;** ☎0720.714.919 razvan.dumitrescu@catoma.ro

415. **Otopeni,** Odai S.U. 200 mp, curte 520 mp, 4 cam., 2016, la cheie, Sos. Odai, Otopeni, vila noua, parter si etaj, finisaje de calitate, impecabil lucrata, face parte dintr-un duplex care s-a vandut, deja si este locuit, 4 camere, garaj incalzit, fosa septica, put, ct, terasa, **148.000 €;** ☎0731.144.156

416. **Otopeni,** Odai, casa cu design deosebit, S.U. 98 mp, curte 535 mp, 4 cam., 2017, la cheie, **176.900 €;** ☎0720.714.919 razvan.dumitrescu@catoma.ro

417. **Otopeni,** Omnilogic, oferta duplex S.U. 132 mp, curte 315 mp, 4 cam., 2013, la cheie, **136.900 €;** ☎0720.714.919 razvan.dumitrescu@catoma.ro

418. **Otopeni,** Padure Petresti, DN1, S.U. 700 mp, curte 2000 mp, 10 cam., 2010, la rosu, vila moderna teren 2000 mp in padure 700 mp construiti desfasurati, zona de vile, interior la rosu, exterior izolat, amenajat, curte, garaj, pretabil locuinta, camin de batrani, clinica, pret negociabil. **700.000 €;** ☎0723.606.040 goldwinpromotion@gmail.com

419. **Otopeni, vila individuala 214 mp utili 477 teren S.U. 217 mp, curte 477 mp, 6 cam., 2018, la rosu, vila individuala la cheie P+1+M, 217 mp utili, curte 477 mp, finisaje la alegere, pret cu TVA inclusa. Detalii la telefon sau antracit.ro. Face parte din Ansamblul Antracit Residence 6 Cartier Craitelor. 244.900 €; ☎0730.448.944 contact@antracit.ro**

420. **Otopeni, vila individuala 240 mp teren 478 mp S.U. 240 mp, curte 478 mp, 5 cam., 2018, la rosu, vila individuala la cheie P+1+M, 240 mp utili, curte 478mp, finisaje la alegere, pret cu TVA inclusa. Detalii la telefon sau antracit.ro. Face parte din Ansamblul Antracit Residence 6 Cartier Craitelor. 269.900 €; ☎0730.448.944 contact@antracit.ro**

421. **Pache** Protopopescu, Agricultori S.U. 121 mp, curte 160 mp, 7 cam., 1960, la cheie, Vila p+pod mansardabil, 7 camere, 4 bai, 2 centrale termice, renovata, instalatii schimbate 121 mp utili, 160 mp teren, pivnita, acte. Vecinatati: Matei Voievod, Matasari, Piata Iancului, Mihai Bravu. OVC 114755, **125.000 €;** ☎0737.504.516 office@catalog-rezidential.ro

422. **Pache** Protopopescu, ProTV S.U. 120 mp, curte 161 mp, 5 cam., 1950, la cheie, 5 min de metrou Iancului, casa potrivita pentru locuit sau firma, constructie 1950 consolidata, 5 camere, 2 centrale proprii, 4 gr.sanitare, 3 bucatarii, toate utilitatile. Merita vazuta! **135.000 €;** ☎0775.368.460 agentie6@mauwis.ro

423. **Pallady,** casa in stil englezesc, aproape de metrou S.U. 102 mp, curte 150 mp, 4 cam., 2018, in constructie, ansamblu de case insiruite limitrof la bulevardul Theodor Pallady, 1,4 km, cu acces facil la centrele comerciale din zona, scoli, gradinite si alte puncte de interes social; **95.000 €;** ☎0741.430.423/ 0774.454.454

424. **Pallady,** Gura Putnei, Bucuresti, S.U. 107 mp, curte 100 mp, 4 cam., 2018, in constructie, vanzare vile, tip duplex, zona de vile, linistita, structura de beton si compartimentare caramida Porotherm, centrala proprie, toate utilitatile, finisaje la alegere, acces rapid **120.000 €;** ☎0757.369.827 laurentiu_rm@yahoo.com

425. **Pantelimon** S.U. 300 mp, curte 280 mp, 5 cam., 2018, la cheie, vanzare vila design deosebit arhitectural, **260.000 €;** madalina.popa3@gmail.com

426. **Pantelimon** - Swan Lake Village, vila superba S.U. 178 mp, curte 470 mp, 4 cam., 2009, la cheie, Pantelimon, in Ansamblul Rezidential Swan Lake Village, parc rezidential finalizat in anul 2010 compus din 58 de vile cuplate, vanzare vila excepionala p+e, in total 4 camere plus dependinte, . **269.500 €;** ☎0735.523.505/ 0744.523.505 munteniagrup2005@yahoo.com

427. **Pantelimon,** S.U. 80 mp, curte 250 mp, 3 cam., 2018, la cheie, casa p+m, proprietate, gaze, canalizare, lumina, apa, **75.000 €;** ☎0723.527.076

428. **Pantelimon,** S.U. 140 mp, curte 250 mp, 3 cam., 2018, la cheie, egretei, zona noua, la cheie, p+1, amprenta casei 70 mp, filmari cu fiecare etapa a constructiei, s-au folosit cele mai bune materiale, cadastru, intabulare, acceptam credit, variante, ocazie. **66.990 €;** ☎0753.075.109

429. **Pantelimon,** S.U. 81 mp, curte 250 mp, 5 cam., 2017, proprietar, casa P+M, parter- 2 dormitoare, living, baie, bucatarie, mansarda - 2 dormitoare, la gata, faianta, gresie, parchet, lumina, gaze, discutabil, **67.000 €;** ☎0726.298.691

430. **Pantelimon,** 4 camere, caramida, canalizare S.U. 90 mp, curte 300 mp, 4 cam., 2017, la cheie, parter cu pod mansardabil, 3 dormitoare, living, bucatarie mare si baie. Se vinde la cheie cu toate utilitatile bransate, centrala pe gaz si calorifere. Zona noua, asfalt si maxi-taxi la 500 metri, **77.900 €;** ☎0727.917.777/ 0754.396.668 office@delpihouse-imobiliare.ro

431. **Pantelimon,** Ferma animalelor, S.U. 131 mp, curte 294 mp, 6 cam., 2018, vand casa caramida P+1, partial compartimentata (5+ camere) si finisata, cu subsol si pod mansardabil, utilitati, teren proprietate. Necesita investitie pentru finalizare. **45.000 €;** ☎0773.376.887 popescudanpetre@yahoo.com

432. **Pantelimon,** Lebada, Sos.Padurii vedere lac vila, S.U. 158 mp, curte 361 mp, 4 cam., 2017, la cheie, p+1+pod inalt 3 dormitoare living 38m 3 bai pivnita terasa. Termopan tripan tabla Caretta, centrala Ariston. Gresie, faianta Marazzi. La cheie. Gaze current gaze canalizare. Strada 9 m, **157.000 €;** ☎0726.704.033/ 0722.557.000 amdfpetrica@yahoo.com

433. **Pantelimon,** str. Corneliu Coposu S.U. 185 mp, curte 250 mp, 6 cam., 2013, la cheie, Vand vila in orasul Pantelimon format din: 4 dormitoare, 2 livinguri, 2 bai si o bucatarie spatioasa, casa are toate facilitatile canalizare, gaze, curent, apa, pret de nerefuzat, **105.000 €;** ☎0766.370.392 icoltatu@gmail.com

434. **Pantelimon,** vila cu 5 camere echilibrate, renovata, accesibila, langa Bucuresti S.U. 95 mp, curte 200 mp, 5 cam., 2009, la cheie, **84.000 €;** ☎0747.825.874 marius@murzea.ro

435. **Pantelimon,** vila stil toscan finalizata, S.U. 185 mp, curte 210 mp, 5 cam., 2016, la cheie, Ocazie, vila in sistem duplex aflata in zona noua a Orasului Pantelimon pe str. Rascoala de la 1907.Strada nou creata cu constructii moderne, regim redus de inaltime, spatii largi si aerisite. **89.900 €;** ☎0741.430.423

436. **Parc** Bragadiru case 200 mp - 5 camere S.U. 155 mp, curte 200 mp, 5 cam., 2018, la cheie, **72.000 €;** ☎0787.567.663 dorin.iancu@galaxyimob.ro

437. **Parc** Sebastian, casa caramida S.U. 60 mp, curte 89 mp, 2 cam., 1967, baie, bucatarie, centrala, curt 1.50/8 m lungime, langa tramvai 32, cabinete medicale, afterschool **48.000 €;** ☎0722.769.898

438. **Parcul** Carol, 11 Iunie, Bucuresti, S.U. 79 mp, curte 90 mp, 3 cam., 1965, la cheie, 11 Iunie, Parcul Carol, Bucuresti, proprietar vand casa 3 cam., 2 intrari, toate utilitatile, pod mansardabil, imbunatatiri, curte comuna mare, zona 11 Iunie, Acte la zi. Pret neg., **71.500 €;** ☎0722.523.735 vio_sandu@yahoo.com

439. **Parcul** Carol, F-ca de Chibrituri, Primaria sect. 5 S.U. 70 mp, curte 1450 mp, 3 cam., 1930, casa+ curte+ pd +pivnita. langa Parcul Carol. Strada circulata doar de riverani. Spatiu semidec., 3 cam , hol, bucatarie, baie, pod inalt si pivnita. Imobil bine intretinut, imbunatatit, neg. **150.000 €;** ☎0744.525.283

440. **Parcul** Carol, Fabrica de Chibrituri, S.U. 365 mp, curte 400 mp, 10 cam., 1950, la cheie, vanzare vila S+P+M, teren-400 mp, curte libera 200 mp, amprenta-200 mp, suprafata construita- 440 mp, 365 mp utili, 8 camere+ Mansarda open space 163 mp, + 2 camere la subsol, + 20 mp pod, 2 bai. **290.000 €;** ☎0723.334.024 bbadrian@gmail.com

441. **Parcul** Ferdinand, Gara Obor, S.U. 150 mp, vand parterul unei vile cu un etaj, plus curte 200 mp, zona nepoluata, **180.000 €;** ☎0723.372.486

442. **Parcul** Icoanei, S.U. 500 mp, curte 280 mp, 7 cam., 2008, la cheie, casa vila D+P+1+M, constructie 2008, singur curte, 500 mp utili, 5 bai, 6 dormitoare, la cheie, cf, centrala proprie, rog maxima seriozitate **850.000 €;** ☎0722.560.930/ 0760.978.331 teraimobiliare@yahoo.com

443. **Pensiune** Sulina, Delta Dunarii, comision 0%, S.U. 300 mp, curte 210 mp, 8 cam., 2008, la cheie, pensiune Sulina, p+1, 300 mp, 8 camere , 5 dormitoare cu baie proprie, living, bucatarie, casa este autorizata ca pensiune de functionare valida, clasificare 4 stele, apa, canailzare, curent, **135.000 €;** ☎0746.097.005

444. **Petrachioaia Ilfov, S.U. 190 mp, curte 1400 mp, 4 cam., 1999, la cheie, proprietar, vand casa P+1, 4 camere, baie, bucatarie, termopane, imbunatatiri multiple, locuibila. 79.000 €; ☎0727.316.099**

445. **Petrachioaia, jud. Ilfov, str. Macesului nr. 640, S.U. 190 mp, curte 1400 mp, 4 cam., 1999, la cheie, proprietar, vand casa cu teren 1.400 mp, deschidere 20 ml, 4 camere, baie, bucatarie, centrala termica, termopane, instalatie apa calda, P+1 79.000 €; ☎0727.316.099**

446. **Petrom** City, vila deosebita, S.U. 185 mp, curte 300 mp, 5 cam., 2010, la cheie, **354.900 €;** ☎0720.714.919 razvan.dumitrescu@catoma.ro

447. **Piata** 1 Mai, Ion Mihalache, S.U. 214 mp, curte 238 mp, 6 cam., 1964, demolabila, se oferim spre vanzare casa singur curte, libera cu toate utilitatile, gaze, curent, canalizare. La intrare in curte avem casa batraneasca iar in spate casa noua P+M. Acte la zi. 5 minute P-ta Victoriei. **205.000 €;** ☎0761.086.217/ 0733.154.800 baraceanu.daniela@yahoo.com

448. **Piata** Alba Iulia, S.U. 80 mp, curte 162 mp, 3 cam., 1935, la cheie, casa cu un singur nivel, an 1935, imobilul nu are risc seismic, suprafata utila 80 mp, intrarea la baie prin bucatarie dar se poate modifica, renovat; dispune de o magazie cu pod, curte; loc parcare; **118.000 €;** ☎0720.248.348/ 0734.345.341 cityinvestestates@gmail.com

449. **Piata** Gemeni, Bucuresti, Sector 2 S.U. 400 mp, curte 142 mp, 7 cam., 1928, la cheie, Vand vila parter, etaj, mansarda pivnita si o curte mica, strada Vasile Lascar nr. 117A, sector 2, Bucuresti, zona Piata Gemeni, **280.000 €;** ☎0745.120.685 octavian_valentin2004@yahoo.com

450. **Piata** Muncii metrou, vanzare casa 3 camere S.U. 60 mp, curte 50 mp, 3 cam., 1980, la cheie, **103.500 €;** ☎0765.730.872 valeriu.preda@homess.ro

451. **Piata** Muncii, Calea Calarasilor, S.U. 400 mp, curte 400 mp, 5 cam., 2005, la cheie, vila deosebita situata in zona Piata Muncii, Calea Calarasilor, in suprafata utila de 400 mp, 5 camere, 5 bai, sauna, finisaje de cea mai buna calitate, centrala termica proprie, alarma, A.C. **600.000 €;** ☎0731.602.907/ 0755.680.215 ionut.imobiliare2011@gmail.com

452. **Pietroasa,** Bihor S.U. 400 mp, curte 700 mp, 10 cam., 2018, la cheie, vila/ pensiune renovata 2018, 2 etaje, 10 camere, 2 saloane, 8 baii si 2 bucatarii, mobilata. Perfecta pentru a incepe o pensiune, sau pentru o familie numeroasa, casa de vacanta **320.000 €;** ☎0723.400.364 miculpirat99@gmail.com

453. **Pipera** Azur, S.U. 125 mp, curte 160 mp, 5 cam., 2005, la cheie, Emil Racovita, cartierul Azur, casa tip duplex, teren 160 mp, 5 cam p+1+m, mobilata, utilata complet cf, curte amenajata, ac, foarte disponibila, rog maxima seriozitate, **210.000 €;** ☎0720.533.650/ 0761.255.433 teraimobiliare@yahoo.com

454. **Pipera,** S.U. 450 mp, curte 1100 mp, 5 cam., 2000, la cheie, proprietar, vila deosebita 5 dormitoare, 4 bai, living, bucatarie, 2 dresinguri, 2 terase, garaj, 2 spatii depozitare, + spatiu comercial 140 mp, Pipera, Iancu Nicolae, stradal, 24 m deschidere; **680.000 €;** ☎0744.874.107/ 0744.166.604 crissx_man@yahoo.com

455. **Pipera,** curte 800 mp, vand vila duplex, pret atractiv; ☎0745.010.009

456. **Pipera,** aproape OMV, S.U. 450 mp, curte 1200 mp, 6 cam., 2015, la rosu, casa la rosu in Pipera, langa OMV, cu deschidere la lac, 500 mp, cu etaj; teren 1200 mp, zona de vile, piscina, caramida, 350000 euro negociabil, **350.000 €;** ☎0763.565.486

457. **Pipera,** complex Azur, vila p+e+m cu finisaje lux, S.U. 130 mp, curte 150 mp, 5 cam., 2009, la cheie, Pipera, Ansamblul Azur, proprietate extra lux, compusa din vila p+e+m, 5 camere, 3 bai, constructie 2009 care prin stilul si rafinamentul conceptul finisajelor de lux, indeplineste toate normele, **220.000 €;** ☎0735.523.505/ 0744.523.505 munteniagrup2005@yahoo.com

458. **Pipera,** Tunari, S.U. 330 mp, curte 427 mp, 8 cam., 2012, la cheie, rond OMV, Cartier Class, vila deosebita singur curte, P+E+M, complet renovata, 4 bai, garaj 2 locuri, terasa inchisa, balcon, gradina amenajata, cartier cu canalizare si paza permanenta, **500.000 €;** ☎0726.763.276

459. **Pipera,** Tunari, S.U. 120 mp, curte 500 mp, 8 cam., 2014, la rosu, vila P+1+placa mansarda, la parter sunt 4 camere si 2 bai, etajul si mansarda sun necompartimentate, amprenta 120 mp, gaze la poarta, cadastru si intabulare, **79.900 €;** ☎021.231.23.18/ 0731.144.159

460. **Pipera,** vand, schimb imobiliar, S.U. 600 mp, curte 1000 mp, 6 cam., 2008, la cheie, particular, vila Pipera, teren 1000 m, 345 m amprenta, 600 m utili, s+p+e, pod mansardabil, 6 camere, 2 livinguri, 4 bai, garaj 60 m, 2 terase, gaze, apa, canalizare, **525.000 €;** ☎0727.800.900 mirelakraft@yahoo.com

461. **Pipera,** Vasile Alecsandri, complex rezidential S.U. 106 mp, curte 50 mp, 4 cam., 2018, la cheie, 24 de vile insiruite, P+1E, 126 mp construiti, 106 mp utili, curte libera- 50 mp, 4 camere (living+dining de 30 mp+ 3 dormitoare situate la etaj), bucatarie, 2 bai, finisate complet, la cheie. **99.000 €;** ☎0722.147.959 dragneaeurobest76@gmail.com

462. **Pipera,** Voluntari, Biserica, Pipera Tunari, S.U. 360 mp, curte 500 mp, 6 cam., 2017, la cheie, teren 500 mp, vila P+2 Et, arhitectura deosebita, garaj, suprafete vitrate mari, living, 5 dormitoare, 5 bai, 4 terase, toate utilitatile, finisata modern, porti automate, 2 locuri de parcare in curte, **299.900 €;** ☎0722.614.867/ 0723.947.833

463. **Ploiesti** - Centru S.U. 58 mp, curte 241

Imobiliare vânzări CASE, VILE

519. **Rahova** - Pucheni, S.U. 89 mp, curte 230 mp, 5 cam., teren d. 11, 3 camere din paianta, 2 din caramida, toate utilitatile, baie + bucatarie, **59.000 €;** ☎0762.883.333

520. **Rahova, S.U. 70 mp, curte 250 mp, 3 cam., 2018, la cheie, casa individuala in ansamblu rezidential, racordata la toate utilitatile, la intrare in Magurele, granita cu sectorul 5. Casa se vinde finisata la cheie, parter plus pod. www.gardenaresidence.ro 66.000 €; ☎0725.273.362 vanzari@gardenaresidence.ro**

521. **Rahova,** S.U. 235 mp, curte 380 mp, 5 cam., 2015, la cheie, direct proprietar ofer spre vanzare casa construitÃ cu materiale de top luxury 2 bai 3 dormitoare holuri living bucatatarie piscina jacuzzi foi?or lumini ambientale etc mai multe detalii tel , whats up; **185.000 €;** ☎0726.830.216 rearea38@yahoo.com

522. **Rahova,** Alexandriei, comision 0 S.U. 80 mp, curte 150 mp, 4 cam., 1960, la cheie, casa 4 camere, caramida + paianta, 150 mp teren, toate utilitatile incluse, partial renovata, centrala termica. Vecinatati: Calea Rahovei, Antiaeriana, Ghencea, Alexandriei, Bragadiru, oferta reala, **52.900 €;** ☎0773.877.466 bogdan.paicu@city-estate.ro

523. **Rahova,** Muntii Carpati, S.U. 90 mp, curte 210 mp, 4 cam., 1989, la cheie, zona foarte buna, numai de case-vile. Constructie 1978 si imbunatatita si refacuta pe parcurs. Teren total 210 mp, deschidere 13 m. Incalzire cu centrala termica pe gaz cu calorifere **92.000 €;** ☎0731.300.030 robert.tentantimob@yahoo.com

524. **Republica,** cartier 23 August S.U. 71 mp, curte 128 mp, 3 cam., 1960, strada linistita, casa singur curte, 3 camere baie si bucatarie, suprafata totala 91 mp si teren 128 mp, centrala proprie, apa, gaz, canal, libera, cadastru, **58.300 €;** ☎0724.226.342/ 021.312.59.99 cristian@k-imobiliare.ro

525. **Restaurant** central, S.U. 500 mp, curte 280 mp, 10 cam., 2008, la cheie, prop. pers. cu brend din 2002,utilat cu lifturi si aparatura necesara,2 terase,interior lux, S+P+E+mansarda potrivita pt. birouri, mese de joc,dormitoare, teren 265 mp. Are clientela veche si selecta **590.000 €;** ☎0728.640.901

526. **Reviga,** Ialomita, S.U. 128 mp, curte 2500 mp, 4 cam., 1970, casa bucatarie, terasa, interior placat rigips, put, apa curenta in curte si in casa, teren desc. 30 m, disc., **37.500 L;** ☎0724.310.917

527. **Roata** de Jos, la 40 minute de Bucuresti S.U. 70 mp, curte 2100 mp, 3 cam., 1960, la cheie, superoferta, casa de vacanta cu o gradina superba de 2.100 mp cu pomi, vie, flori, casa solida din caramida plina, acoperis din tabla, la 10 min mers pe jos de centru comunei, strada asfaltata, gaze+apa, **21.000 €;** ☎0725.691.900/ 0765.193.503

528. **Rosu,** Chiajna, S.U. 190 mp, curte 520 mp, 5 cam., 2010, la cheie, suprafata construita la sol 240 mp, parter+etaj: 3 dormitoare, 3 bai, 2 balcoane, living, birou, particular, toate actele in regula. Oferta foarte buna **168.000 €;** ☎0753.042.210/ 0752.446.757

529. **Sabareni, S.U. 242 mp, curte 4800 mp, 6 cam., 2002, proprietar, vand vila P+1 (2 apartamente, toate facilitatile) pe un teren intravilan de 4800 mp, 14 km de Bucuresti, comuna avand 2 intrari prin Chitila si Militari, 180.000 €; ☎0744.498.606/ 0740.465.458**

530. **Sabareni,** S.U. 140 mp, curte 460 mp, 4 cam., 2018, la rosu, vila p+1+pod, 4 camere, open space, (living-bucatarie), 3 dormitoare, 2 gs, 140mp, utili, 460 mp curte individuala, utilitati, centrala termica 24KW, zona deosebita, termen de finalizare dec. 2018 **83.000 €;** ☎0720.201.000 marius@rcaimob.ro

531. **Sabareni,** 17 km Bucuresti, casa cu etaj si gradina S.U. 90 mp, curte 1300 mp, 8 cam., 1985, la rosu, casa cu etaj, scara exter., garaj, gradina 1300 mp. 1985, neterminata la interior, parter 4 cam, etaj 4 cam. Gaze si Ratb la poarta, central, 15 min de Buc. Acte la zi, disp, neg. Rog fara agentii. **52.000 €;** ☎0757.071.516

532. **Saftica** Ilfov, S.U. 90 mp, curte 500 mp, 3 cam., 1995, la cheie, casa fara etaj din caramida si bca, 3 camere, plus doua bucatarii vara-iarna, doua bai, lumina apa curenta, fosa, canalizare si gaze in poarta, 500 mp teren, libera, cadastru intabulare, certificat energetic **54.000 €;** ☎0722.218.460

533. **Saftica,** vanzare casa P+M, complex rezidential cu piscina S.U. 170 mp, curte 500 mp, 5 cam., 2009, la cheie, **137.000 €;** ☎0723.993.344 gabriel.cojocaru@galaxyimob.ro

534. **Salaj,** vila de vanzare S.U. 152 mp, curte 290 mp, 5 cam., 2001, la cheie, **149.900 €;** ☎031.005.08.90 office@danieldobre.ro

535. **Santana,** Jud. Arad, S.U. 530 mp, curte 1050 mp, 10 cam., 1800, la cheie, Santana cladire istorica din caramida, toate actele la zi, peste mp 500 plus 2 pivnite plus hol plus pod, 10 camere, extraordinar pt azil de batrani, pensiune, evenimente, banca, supermarket, etc. **94.000 €;** ☎0749.545.987 massimo.accardi@yahoo.it

536. **Sarata** Monteoru, jud. Buzau, S.U. 170 mp, curte 2401 mp, 5 cam., 1995, la cheie, proprietar, statiunea Sarata-Monteoru, vila 3 niveluri 150 mp, 5 camere,2 bucatarii, pivnita, foisor, garaj, incalzire centrala gaze, complet mobilata si utilata, pensiune agroturistica, 2401 mp teren **180.000 €;** ☎0740.469.467/ 0722.678.883 adr_marin@yahoo.com

537. **Sat** Darvari, jud. Calarasi, S.U. 120 mp, curte 3200 mp, 2010, str. Principala nr. 49, casa subsol+p+e, pomi fructiferi, vie, vedere lac, teren desc. 32x 10 m; ☎0740.185.085

538. **Sat** Izvoru, Giurgiu, curte 800 mp, 4 cam., vand casa curte, stradal, cu doua intrari, vita de vie, pomi fructiferi, **6.000 €;** ☎0784.532.080

539. **Sat** Maiad, Mures, S.U. 150 mp, curte 2000 mp, 4 cam., 2008, la cheie, casa 150 mp + teren 2000 mp, str. Sat Maiad, **44.000 €;** ☎021.406.91.09

540. **Sector 1, S.U. 100 mp, curte 188 mp, 4 cam., 1965, demolabila, casa partial demolabila, apa, canalizare, posibilitati gaze, strada asfaltata, acte in regula. Adrian; 45.000 €; ☎0770.298.805**

541. **Sector** 1, S.U. 67 mp, curte 100 mp, 3 cam., 1950, la cheie, locatie: Bucuresti, sector 1. Tip: casa 3 camere + bucatarie, baie, hol, pivnita). Toate facilitatiile existente. In acest moment casa este locuibila; **115.000 €;** ☎0761.667.810 dannyboss3019@gmail.com

542. **Sector** 1, Piata 16, 5 cam., vila cocheta noua, strada infundata, singur curte, **98.000 €;** ☎0767.305.046

543. **Sector** 1, Soseaua Chitilei, S.U. 60 mp, curte 86 mp, 3 cam., 2000, proprietar vand casa 3 camera, cadastru, intabulare, acte la zi. Plata si in rate direct de la proprietar; **45.000 €;** ☎00447714004646 ionmm81@gmail.com

544. **Sector** 1, vila superba S.U. 227 mp, curte 605 mp, 8 cam., 2012, la cheie, **379.900 €;** ☎0720.714.919 razvan.dumitrescu@catoma.ro

545. **Sector** 2, Bucuresti, S.U. 250 mp, curte 361 mp, 5 cam., 2000, la cheie, 5 bai, spatiu comercial de 60 mp. Sala de sport cu sauna, piscina este complet consolidata si renovata in anul 2000, **350.000 €;** ☎0773.886.826 nistor_house@yahoo.com

546. **Sector** 2, langa Scoala gen. 32, str. Macrisului, Sportului, St. Balotului, teren 267 mp cu casa batraneasca, zona fara blocuri, toate utilitatile, **89.000 €;** ☎0722.141.173/ 0762.193.305

547. **Sector** 2, Sportului rezidential, casa noua, S.U. 190 mp, curte 300 mp, 4 cam., 2010, la cheie, vila deosebita Colentina amprenta 86 mp, living 50 mp, 2 bai, 3 dormitoare, dressinguri, balcoane, garaj 2 masini, terasa cu pergola, gradina amenajata, **215.000 €;** ☎0744.977.799/ 0775.250.994 cbanica@hotmail.com

548. **Sector** 3, Cartierul 23 August - Cora, Bucuresti S.U. 187 mp, curte 125 mp, 5 cam., 2011, la cheie, casa la curte p+2+pod. Zona de case,liniste, parcuri si centre comerciale in zona. Constructia finalizata in 2011, structura din beton, zidarie caramida Porotherm cu izolatie de 10. Mobilata, utilata; **179.700 €;** ☎0729.188.999 cristian.octavian@gmail.com

549. **Sector** 3, foarte convenabil pret de apartament, S.U. 102 mp, curte 120 mp, 4 cam., 2018, in constructie, Pallady, ansamblu compus din 7 unitati locative construite in sistem insiruit, **90.000 €;** ☎0741.430.423/ 0774.454.454 catalin@imobiliarest.ro

550. **Sector** 4 vila tip duplex, S.U. 74 mp, curte 103 mp, 4 cam., 2018, in constructie, vila tip duplex in sect.4 la 15 min de statia de metrou Aparatorii Patriei. Se preda finisata la cheie si bransata la toate utilitatile orasului. **85.000 €;** ☎0726.863.405/ 0722.478.920 madalin_miclaus@yahoo.com

551. **Sector** 5 Rahova S.U. 90 mp, curte 300 mp, 3 cam., 2005, la cheie, particular vand casa cu etaj, finisata, zona Rahova sau schimb cu apartament in Drumul Taberei+ diferenta; ☎0747.500.480

552. **Sector 5, S.U. 500 mp, vand casa curte sau schimb cu ap. + o mica diferenta de bani; ☎0767.690.923**

553. **Sector** 5, Bucuresti, S.U. 98 mp, curte 209 mp, 4 cam., 1960, la cheie, casa la curte, gradina, garaj, centrala termica, gresie, faianta, parchet, termopan, izolata cu polistiren (la exterior), in zona de case, comision 0%; **120.000 €;** ☎0723.331.614 delectusimob@gmail.com

554. **Sector** 6, Bucuresti, S.U. 150 mp, curte 350 mp, 6 cam., 2008, la cheie, vand casa in Militari, zona Apusului. Casa este construita in 2008 din caramida si are intrare separata pentru etaj, prin scara exterioara. Casa are toate utilitatile; **280.000 €;** ☎0722.149.232

555. **Sectorul** 4, Bucuresti, S.U. 144 mp, curte 75 mp, 4 cam., 2018, in constructie, Metalurgiei Park, Vila P+1 etaj, curte de 75 mp, suprafata utila de 150 mp. **95.000 €;** ☎0734.826.639/ 0733.373.483 tiberius@sudrezidential.ro

556. **Sinaia** vanzare casa 2 camere S.U. 57 mp, curte 102 mp, 2 cam., 2001, la cheie, **55.000 €;** ☎0721.266.132 liviu.antoniu@galaxyimob.ro

557. **Sisesti,** sat Catrunesti, S.U. 60 mp, curte 700 mp, 2 cam., 2010, la cheie, 20 km de Bucuresti, casa noua 2 camere hol + baie teren 1000 mp, pomi, vie si alee cu flori sau schimb cu Bucuresti, Voluntari; ☎0760.773.594

558. **Slobozia - Ialomita, central, curte 1080 mp, vand teren si casa batraneasca, utilitati apa si curent electric, zona centrala, 5 minute de mers pe jos pana la piata, pret/mp 80 €; ☎0744.683.004**

559. **Snagov** S.U. 335 mp, curte 1550 mp, 5 cam., 2011, la cheie, Vila in imediata apropiere a lacului Snagov, constructie noua, finisaje deosebite, Ciofliceni, Snagov; **274.500 €;** ☎0758.063.366 mxroth@gmail.com

560. **Snagov** - Ciofliceni, S.U. 150 mp, curte 600 mp, 4 cam., 2000, la cheie, vila p+1, d=17 m, 70 mp/ nivel, 2 bai, bucatarie, garaj, foisor, beci, toate utilitatile, gaze, zona vile, **109.000 €;** ☎021.231.23.18/ 0731.144.151

561. **Snagov,** S.U. 147 mp, curte 512 mp, 5 cam., 2010, la cheie, Astoria, vila P+1E, 5 camere, suprf. utila 147 mp, suprf. construita 180 mp, teren 512 mp, deschidere 15 m, lipit de padurea Snagov, 3 bai, foisor cu barbeque si cuptor, centrala, intabulat, neg. **168.000 €;** ☎0763.839.539/ 031.438.12.51 george@regalhouse.ro

562. **Snagov,** Ciofliceni vila superba S.U. 185 mp, curte 460 mp, 5 cam., 2018, **95.000 €;** ☎0729.074.876 florin@norisk.ro

563. **Snagov,** Ciolpani S.U. 93 mp, curte 250 mp, 3 cam., 2011, la cheie, vand casa cocheta de vacanta, complet mobilata si utilata, situata la liziera padurii. Curtea este amenajata cu 60 braduti tuia, magnolii, trandafiri, liliac, etc si are sistem de irigatii **62.000 €;** ☎0722.250.872 daniela.cristea@yahoo.com

564. **Snagov,** Ilfov, S.U. 244 mp, curte 3995 mp, 5 cam., 2008, la cheie, casa 244 mp + anexe + teren 3995 mp (2 loturi), str. Sat Ghermanesti, **360.000 €;** ☎021.406.91.09

565. **Snagov,** langa Complex Astoria, vanzare vila 7 cam. S.U. 247 mp, curte 431 mp, 7 cam., 2010, la cheie, Snagov in apropiere de Complexul Astoria si padure, vanzare vila superba, exceptionala P+E+M, 7 camere cu 4 bai plus dependinte in suprafata totala utila de 247 mp. Constructie 2010 cu teren 431 mp **125.000 €;** ☎0735.523.505/ 0744.523.505 munteniagrup2005@yahoo.com

566. **Snagov,** vile la liziera padurii Snagov S.U. 180 mp, curte 1000 mp, 4 cam., 2017, la cheie, **130.000 €;** ☎0745.695.511 robert@robertgagos.ro

567. **Sos** Leordeni, vila duplex, curte proprie 126 mp S.U. 119 mp, curte 126 mp, 3 cam., 2018, la cheie, va oferim spre vanzare o vila situata intr-o zona ce beneficiaza de infrastructura completa si drumuri asfaltate, iluminat public si acces usor la mijloace de transport in comun. **91.000 €;** ☎0730.245.876 roxana@sudrezidential.ro

568. **Sos.** Alexandriei cartier Haliu, vanzare vila S.U. 280 mp, curte 400 mp, 5 cam., 2014, la cheie, **158.000 €;** ☎0721.659.432 nelucandoi@galaxyimob.ro

569. **Soseau** Oltenitei, S.U. 148 mp, curte 150 mp, 4 cam., 2017, la cheie, duplex 4 camere +curte propie Sos Oltenitei. **105.000 €;** ☎0722.557.782 catalin.stoian@sudrezidential.ro

570. **Soseaua** Alexandriei, Bragadiru, Haliu, S.U. 100 mp, curte 100 mp, 3 cam., 2018, la cheie, Independentei, casa 3 camere, P+1+pod, 100 mp utili, 2 grupuri sanitare, 100 mp curte, se preda la cheie, finisaje la alegere, se accepta si credit prima casa/ipotecar, Tva 5 % inclus in pret, comision 0. **64.500 €;** ☎0766.830.989 smart.imobiliare.bragadiru1@gmail.com

571. **Soseaua** Alexandriei, Bragadiru, Haliu, S.U. 120 mp, curte 120 mp, 4 cam., 2017, la cheie, Independentei, casa 4 camere, p+1+m, zona soseaua Alexandriei-Bragadiru-Haliu, 120 mp utili, 120 mp curte, cu placa si scara de beton pana in mansarda, se preda la cheie, finisaje la alegere, se accepta si credit, **66.500 €;** ☎0728.209.083/ 0726.072.135 smart.imobiliare.bragadiru1@gmail.com

572. **Soseaua** Alexandriei, Bragadiru, Haliu, S.U. 120 mp, curte 265 mp, 4 cam., 2018, la cheie, Independentei, Proprietar, casa 4 camere, tip duplex, perete dublu intre case, constructie caramida Porotherm, toate utilitatile (canalizare, apa, gaze, curent), se preda la cheie, finisaje la alegere, poze reale, **81.500 €;** ☎0728.209.083 smart.imobiliare.bragadiru1@gmail.com

573. **Soseaua** Alexandriei, Bragadiru, Haliu, S.U. 120 mp, curte 400 mp, 4 cam., 2018, la cheie, Independentei, vila individuala, 4 camere, 120 mp utili, 400 mp teren, situata intr-un cartier cu circuit inchis(acces limitat), racordata la toate utilitatile, se preda la cheie, finisaje la alegere, 3 locuri de parcare, **95.000 €;** ☎0728.209.083/ 0726.072.135 smart.imobiliare.bragadiru1@gmail.com

574. **Soseaua** Alexandriei, Bragadiru, Prel Ghencea S.U. 120 mp, curte 100 mp, 4 cam., 2018, la cheie, casa 4 camere, P+1+mansarda, 120 mp utili, 100 mp curte, 2 grupuri sanitare, mansarda locuibila cu placa si scara de beton, se preda la cheie, finisaje la alegere, racordata la toate utilitatile, asfalt. **70.000 €;** ☎0766.830.989

575. **Soseaua** Alexandriei, Bragadiru, Prel Ghencea S.U. 120 mp, curte 220 mp, 4 cam., 2017, la cheie, casa 4 camere, P+1+mansarda, 120 mp utili, 220 mp teren, se preda la cheie, finisaje la alegere, racordata la toate utilitatile, se accepta si credit prima casa/ipotecar, Tva 5% inclus in pret, comision 0. **92.000 €;** ☎0766.830.989 smart.imobiliare.bragadiru1@gmail.com

576. **Soseaua** Alexandriei, Comuna Bujoreni S.U. 71 mp, curte 1200 mp, 2 cam., 2006, la cheie, 50 km de Bucuresti, vand casa cu teren 1200mp cu livada de 80 pomi fructiferi, cu acces la balta de pescuit. Zona foarte linistita ideala casa de vacanta **45.000 €;** ☎0722.633.699/ 0737.030.752

577. **Soseaua** Alexandriei, Safirului, S.U. 120 mp, curte 75 mp, 3 cam., 2018, la cheie, complex 4 unitati locative P+2E, fiecare vila avand in proprietate curte amenajata, contorizate individual, 2 locuri de parcare. Utilitati: gaz, curent, fosa septica ecologica, apa put. Acces rapid, **85.000 €;** ☎0742.111.113 teomario@yahoo.com

578. **Soseaua** Chitilei S.U. 63 mp, 2 cam., casa, hol, baie, bucatarie, gresie, gaze, faianta, termopane, Ac, neg., **42.000 €;** ☎0735.544.124

579. **Soseaua** Chitilei, Leroy Merlin, 2 min pe jos ratb, S.U. 150 mp, curte 222 mp, 5 cam., 2014, in constructie, casa P+M, 180 mp construiti, amprenta 90 mp. Parter: hol, 3 camere, bucatarie mare, baie; Mansarda 2-3 camere, la rosu; din caramida, geamuri termopan, izolata, tabla Lindab, **109.000 €;** ☎0730.007.000

580. **Soseaua** Chitilei, str. Amicitiei cu Infratirii, S.U. 42 mp, curte 67 mp, 2 cam., 1970, la cheie, sos. Chitilei casa 2 cam., dec. la 3 statii de RATB-metrou 1 Mai va oferim la vanz in sect 1 pe str. Amicitiei o casa modesta singur curte in s= 42 mp din 1970 pe un teren t= 65 mp si refacuta in 2017 **43.000 €;** ☎0733.657.211 criss2016dance@yahoo.com

581. **Soseaua** Fundeni, Margineni, teren cu casa S.U. 75 mp, curte 180 mp, 3 cam., 1960, la cheie, **64.900 €;** ☎0730.928.310 trimbitasu@gmail.com

582. **Soseaua** Oltenitei, S.U. 147 mp, curte 63 mp, 4 cam., 2018, in constructie, locuinta are o suprafata utila de 102,65 mp, pod amenajabil de 45 mp, la care se adauga o curte proprie cu o suprafata generoasa de 63 mp. **105.000 €;** ☎072585966/ 0733.373.483 roxana.lupea@sudrezidential.ro

583. **Soseaua** Oltenitei, S.U. 198 mp, curte 58 mp, 4 cam., 2018, in constructie, vila tip duplex cu o suprafata de 103 mp+9.35 mp balcon+58 mp curte proprie, compartimentare ideala, finisajele sunt la alegere, racordata la toate utilitatile. Direct dezvoltator. **92.000 €;** ☎0725.837.019/ 0725.225.117 julia@sudrezidential.ro

584. **Soseaua** Oltenitei, Popesti Leordeni, 3 camere, S.U. 80 mp, curte 25 mp, 3 cam., 2017, la cheie, casa cu structura de beton, caramida porotherm, termoizolatie 10 cm, finisaje la alegere incluse in pret, toate utilitatile pe reteua orasului, pod mansardabil 35 mp, teren liber 25 mp. Loc parcare **73.500 €;** ☎0724.396.201/ 0764.180.052 office@nemarimobiliare.ro

585. **Spulber,** jud. Vrancea, S.U. 111 mp, curte 3914 mp, 4 cam., 2007, la cheie, casa 111 mp + anexe + teren 3914 mp, str. Mare, **40.000 €;** ☎021.406.91.09

586. **Stefan** cel Mare, Barbu Vacarescu, S.U. 170 mp, curte 220 mp, 8 cam., 1950, la cheie, vila deosebita la un minut de metrou Stefan cel Mare, suprafata teren 220 mp, deschidere 15 ml, suprafata construita 170, P+1, casa este inchiriata la pretul zonei, pretabil investitie, pret 360000 eur. **360.000 €;** ☎0725.591.444

587. **Stefan** cel Mare, zona case, Radu de la Afumati, S.U. 140 mp, curte 250 mp, 6 cam., 1940, la cheie, singur curte, d+p, pivnita de 84, garaj de 19 mp, curte 136 mp, calcan izolat, centrala termica, panou solar, stare foarte buna, nu a fost nationalizata. Vecin: Dorobanti, Mosilor, Dacia, ultracentral, **198.000 €;** ☎0722.393.151

588. **Strada** Campul Pipera nr 45, S.U. 120 mp, curte 155 mp, 4 cam., 2018, in constructie, casa 155 mp construiti din care 120 mp utili + terasa etaj 2 - 18mp, balcon etaj 2 - 3mp, gradina interioara intre 36-60 mp si 2 locuri de parcare, ☎0722.366.215 office@youdin.ro

589. **Strada** Campul Pipera nr 45, S.U. 120 mp, curte 155 mp, 4 cam., 2018, in constructie, casa 155 mp construiti din care 120 mp utili + terasa etaj 2 - 18mp, balcon etaj 2 - 3mp, gradina interioara intre 36-60 mp si 2 locuri de parcare; **137.900 €;** ☎0722.366.215 office@youdin.ro

590. **Strada** Campul Pipera nr 45, S.U. 120 mp, curte 155 mp, 4 cam., 2018, in constructie, Proiect Estera Residence, un proiect ambitios de 9 case independente (insiruite , cu rost de dilatare de 10 cm intre peretii caselor); arhitectura moderna, cu finisaje de lux, **137.900 €;** ☎0722.366.215 office@youdin.ro

591. **Strada** Campul Pipera nr 45, Voluntari, S.U. 120 mp, curte 155 mp, 4 cam., 2018, in constructie, 9 case insiruite, parchet laminat trafic intens; usi interioare/ exterioare Porta Doors; gresie/ faianta Studio Ceramica; 3 dormitoare; locuri de parcare; **137.900 €;** ☎0722.366.215 office@youdin.ro

592. **Strada** Campul Pipera nr 45, Voluntari, S.U. 120 mp, curte 155 mp, 4 cam., 2018, in constructie, case 155 mp construiti din care 120 mp utili + terasa etaj 2 - 18mp, balcon etaj 2 - 3mp, gradina interioara intre 36-60 mp si 2 locuri de parcare, ☎0722.366.215 office@youdin.ro

593. **Strada** Campul Pipera nr 45, Voluntari, S.U. 120 mp, curte 155 mp, 4 cam., 2018, in constructie, case cu 3 dormitoare, bucatarie, living, 3 grupuri sanitare, parchet laminat trafic intens; usi interioare/exterioare Porta Doors; Gresie, Faianta Studio Ceramica, **137.900 €;** ☎0722.366.215 office@youdin.ro

594. **Strada** Matasari nr. 40, langa ProTv, 7 cam., ocazie, particular vand urgent casa plus deperidinte, toate facilitatile, **125.000 €;** ☎0722.313.402/ 0723.496.782

595. **Straulesti,** Doi Cocosi, zona Bd. Petrila, S.U. 110 mp, curte 380 mp, 4 cam., 1990, in constructie, 3 min. pe jos pana la statia RATB, casa caramida, sup. 130 mp, bucatarie mare, baie, 2 holuri, finisaje: termopan, centrala, AC, acoperis tabla, izolata, cadastru, intabulare, deschidere 14.2 m, **68.000 €;** ☎0730.007.000

596. **Tamadau** Mare, S.U. 101 mp, curte 900 mp, 3 cam., 2010, la cheie, casa (101 mp) si teren (900 mp) in Tamadau Mare **41.000 €;** ☎0726.624.024 andiambro@yahoo.com

597. **Tariverde,** S.U. 60 mp, curte 4000 mp, 2 cam., 1970, la cheie, vand casa la tara complet renovata, mobilata si utilata (se vinde si fara). Casa are 2 camere, baie, bucatarie, 2 holuri. In curte se gasesc: anexe, beci, cotete, bucatarie de vara, magazie, etc **20.000 €;** ☎0722.527.970 rtalpos@yahoo.com

598. **Tartasesti,** S.U. 205 mp, curte 450 mp, 5 cam., 2012, in constructie, casa, vila, in duplex, 240 mp (205 utili) P+E+M, in jur 450 mp teren, curent tras, fosa septica, put, casa finalizata pe exterior (zugravita recent), interiorul la vinarom, scara granit, etc. **64.000 €;** ☎0744.532.417 marianmuha@yahoo.com

599. **Tartasesti,** S.U. 229 mp, curte 1000 mp, 4 cam., 2015, la cheie, particular vand casa in Tartasesti, sup utila 229.20, sup desfasurata 277.60 mp, sup construita sol 177,35 mp, parter, casa scarii, terasa, baie, hol, loc de luat masa, bucatarie, garaj, centrala, ☎0758.608.674 alberto@atworkstudio.it

600. **Tartasesti,** Dambovita, S.U. 200 mp, curte 530 mp, 5 cam., 2010, la cheie, 14 km de Bucuresti, pe DN 7, P+M- 200 mp locuibili, Parter- Living , Bucatarie, Baie, Hol, Anexa, Camera tehnica, etaj 3 dormitoare , hol, casa scari, baie 2 terase, beci, **73.000 €;** ☎0767.236.032/ 0768.266.366 badeageorge10@yahoo.com

601. **Tetoiu** S.U. 100 mp, curte 2000 mp, 6 cam., 1950, la cheie, vand proprietate completa (2000 mp), casa, fantana, vie rodnica, bucati de pamant de diferite marimi, curte inchisa, sigura, sat linistit cu oameni cumsecade. **9.000 €;** ☎0724.862.329 cookiematei@yahoo.com

602. **TG Ocna, Bacau curte 1820 mp, 4 cam., 2 corpuri de case la curte. Prima casa 3 camere, living, buc, baie, hol mare la intrare, incalzire centrala pe gaze, gresie, faianta, termopan. A doua casa, 1 camera, buc, hol intrare, terasa mare, garaj, magazie, Pomi fructiferi,bolta vita de vie,toate utilitatile.Teren 1820 mp. Pret negociabil. 79.000 €; ☎0772.066.170**

603. **Tineretului** metrou, S.U. 185 mp, curte 166 mp, 4 cam., 1950, Liceul Sincai, vila 4 camere, s+p+m, doua bai, singur curte, renovata 2006, pozitie excelenta, foarte aprope de parc Tineretului, Carol, 3 minute pana la metrou. **260.000 €;** ☎0733.300.779

604. **Tineretului,** acces parc, str. Mihail Cerchez, S.U. 360 mp, curte 160 mp, 9 cam., 2010, la cheie, S+P+1+Pod 360 mp, 9 camere, 3 bai, curte 160 mp, garaj + 4 parcari, 2 centrale, ac, zona centrala, 3min Piata Unirii, aces rapid metrou, tramvai, bus, strada linistita si infundata spre parc **490.000 €;** ☎0743.174.433

605. **Tineretului,** vanzare casa p+1+m S.U. 225 mp, curte 170 mp, 7 cam., 1935, la cheie, **295.000 €;** ☎0765.730.872 valeriu.preda@homess.ro

606. **Tintava** la 18 km de Bucuresti S.U. 400 mp, curte 2732 mp, 8 cam., 1982, la cheie, vila p+1 langa Bucuresti cu g, f, p si t, apa retea, curent 220/ 380, CT pe lemne si electrica, 3 put/ pompe, gradini cu: flori perene; gazon, foisor, brazi/ pini; de legume; vie pe rod; pomi fructiferi **110.000 €;** ☎0727.302.979 castelanu07@yahoo.com

607. **Titan** S.U. 87 mp, curte 30 mp, 3 cam., 2018, la cheie, de vanzare casa, 87 mp, curte 30 mp, zona Pallady. Mutare imediata. Curte 30 mp. Racordata la toate utilitatile. Dotata cu centrala proprie, calorifere, greie, faianta, parchet, usa metalica, **115.000 €;** ☎0737.500.376 mircea.nicolescu@zonadesud.ro

608. **Titan** Pallady, vila sector 3, mutare rapida S.U. 102 mp, curte 150 mp, 4 cam., 2017, la cheie, Vlia finalizata, mutare rapida. Ansamblu de vile insiruite in sectorul 3, limitrof la B-dul Theodor Pallady in zona cu infrastructura dezvoltata, iluminat public, retele publice pentru utilitati, **129.000 €;** ☎0741.430.423/ 0774.454.454

609. **Titan,** Bucuresti, S.U. 118 mp, curte 110 mp, 4 cam., 2018, la cheie, complex de case insiruite, noi la cheie, p+1+m, 118 mp utili, 32 mp curte, loc de parcare subteran+ boxa inclusa, 4 dormitoare si 3 bai. Pret negociabil, comision 0 cumparator; **114.900 €;** ☎0747.181.818 lemon.vanzari@gmail.com

610. **Titan,** N. Grigorescu, duplex convenabil, S.U. 130 mp, curte 150 mp, 5 cam., 2018, in constructie, imobil compus din doua vile in sistem duplex amplasate limitrof de b-dul N. Grigorescu la 14 minute de mers pe jos de statia de metrou, **135.000 €;** ☎0741.430.423/ 0774.454.454

611. **Titan,** Ozana, S.U. 135 mp, curte 60 mp, 3 cam., 2018, la cheie, Titan, Ozana, casute insiruite, 3 camere, mansarda open space, 60 mp curte+1 loc de parcare. **125.000 €;** ☎0737.811.000 ruxandra@zonadesud.ro

612. **Titan,** Theodor Pallady, vila tip duplex, P + 1E S.U. 123 mp, curte 118 mp, 3 cam., 2018, in constructie, vila tip duplex Titan, Theodor Pallady cu un regim de inaltime P+1E+ Pod, suprafata teren 118 mp, amprenta 60 mp, suprafata utila totala 120 mp. Pret 145.000 euro. **135.000 €;** ☎0731.169.114/ 0756.565.565 office@titanul-nou.ro

613. **Titan-** Putnei, Ocazie S.U. 160 mp, 2018, vile insiruite p+1+m, ziduri duble, 2 locuri parcare fiecare, finisate la cheie, teren 110-150 mp, **110.000 €;** ☎0765.779.774/ 0764.323.810/ 0734.344.263

614. **Titanul** Nou - Theodor Pallady - Strada Fetesti, S.U. 100 mp, curte 30 mp, 3 cam., 2018, in constructie, vila p+1+pod nelocuibil, cu o amprenta de 50 mp, curte proprie de 30 mp si loc de parcare individual avand ca si termen de finalizare septembrie 2018, **105.000 €;** ☎0731.169.114/ 0756.565.565 office@titanu-nou.ro

615. **Titulescu,** ideal investitie vila tip bloc S.U. 260 mp, curte 120 mp, 7 cam., 1948, la cheie, **120.000 €;** ☎0737.613.004 george.dimitriu@galaxyimob.ro

616. **Traian,** Calarasi, Unirii, str. Hagiului, S.U. 267 mp, curte 150 mp, 7 cam., 2009, la cheie, vila p+1+m, parter 85 mp: 3 camere, baie, bucatarie, etaj 77 mp 3 camere, baie, bucatarie, mansarda 77 mp: open space, baie, sauna, teresa 28 mp. Vecinatati: Alba Iulia, Decebal, Unirii, Universitate, **270.000 €;** ☎0722.393.151 libra.imobiliare@gmail.com

617. **Trandafirilor,** S.U. 107 mp, curte 307 mp, 3 cam., 2017, la cheie, casa de vanzare in Pantelimon Ilfov, constructie 2017, proprietate, **75.000 €;** ☎0765.836.165 Gheorghe_nedu@yahoo.com

618. **Turda** parc Regina Maria, S.U. 120 mp, curte 113 mp, 8 cam., 1965, in constructie, casa compusa din 2 corpuri, 8 camere cu 2 bai si 1 pivnita, are nevoie de renovare partial, singur curte toate utilitatile, acte la zi fara nici o problema; **90.000 €;** ☎0768.028.855 manoleflorin@ymail.com

619. **Turda,** Averescu, vand casa curte cu toate facilitatile si o livada in Valenii de Munte, Prahova; ☎0733.864.998/ 021.222.04.07

620. **Ultracentral langa Spitalul Militar S.U. 255 mp, curte 400 mp, 6 cam., 1970, la cheie, proprietate formata din doua corpuri de cladire separate, aflate in curte comuna (separate in spatele curtii). Casa de 190 mp: 6 camere, bucatarie, camera hobby si gimnastica, o baie cu cada, 340.000 €; ☎0724.222.000**

621. **Ultracentral langa Spitalul Militar, S.U. 130 mp, curte 130 mp, 4 cam., 1939, la cheie, casa parter la strada, 130 mp compusa din 4 camere dispuse pe hall central, baie, bucatarie, toate utilitatile, loc parcare, magazie-anexa. Potrivita pentru birouri, cabinete. Posibilitate extindere in pod 150.000 €; ☎0724.222.000**

622. **Unirii,** Budapesta, S.U. 61 mp, curte 100 mp, 3 cam., 1910, la cheie, singur curte, deschidere 10 m, casa parter + mansarda. Necesita renovare completa.Pretabila birou sau locuinta; **93.000 €;** ☎0734.222.100 mihai.badea@imoprest.ro

623. **Unirii, Coposu, S.U. 290 mp, curte 350 mp, 12 cam., 2000, la cheie, particular vila Unirii intersectia Mantuleasa cu Coposu ideal locuit, spatiu comercial, birouri, notariat, avocatura, clinica medicala, spa. Vila 12 camere, 5 grupuri sanitare, P+1+M, constructie 2000, 290.000 €; ☎0722.699.922**

624. **Unirii,** Marasesti, langa Cantemir, metrou Tineretului, ap. plus 568 mp teren S.U. 93 mp, curte 568 mp, 3 cam., 1945, la cheie, **250.000 €;** ☎0725.540.400 vlad@vladtrimbitasu.ro

625. **Unirii,** Mitropolie, particular comision 0% S.U. 126 mp, curte 24 mp, 5 cam., 1974, la cheie, particular comision 0% Unirii, Mitropoliesuperoferta urgent, casa solida construita in 1974 pe grinzi de beton, renovata in 2000, 5 camere cu multiple imbunatatiri, suprafata 126 mp, **115.000 €;** ☎0725.691.900/ 0762.079.095

626. **Unirii,** Traian, str. Vulturilor, S.U. 60 mp, 1962, parter inalt cu pod mansardabil, semidec., amenajat, termopan, centrala proprie, curte comuna, **60.000 €;** ☎0734.087.678

627. **Universitate,** Armeneasca, S.U. 280 mp, curte 166 mp, 10 cam., 1930, la cheie, Universitate, Armeneasca, Batistei, vila D+P+E+M, renovata 2003, pretabil investitie, birou, cabinet, clinica, 8 gr sanitare, 10 camere, centrala per nivel, vad comercial, acte in regula, fara risc seismic **335.000 €;** ☎0726.664.381 valentin.florea@bvn.ro

628. **Universitate,** Batistei Calderon, S.U. 204 mp, curte 75 mp, 7 cam., 2003, la cheie, vila d+p+1+m cu 204 mp construit in 2003 termoizolata 7 camere, 7 ac, termopan, centrala termica, balcon, curte comuna pavata, acoperis tabla, eliberabila imediat **

Imobiliare vânzări TERENURI

25. **Afumati,** vanzare 3,6 ha. teren agricol 90 x 400 m 36000 mp, d. 90 m, agricol, Afumati, vanzare teren agricol in suprafata totala de 36.000 mp. (90 X 400) cu dubla deschidere. Terenul beneficiaza de urmatoarele facilitati (utilitati): padure, sosea DJ200A **90.000 €;** ☎0735.523.505/ 0744.523.505 munteniagrup2005@yahoo.com

26. **Alexandrei,** Diamantului, 640 mp, d. 18 m, intravilan, 2 loturi x 640 mp (18 x 31 plus cota drum), intravilan, acte, imprejmuit, vecini, expunere SV, la 5 minute de Fortuna Residence si capatul liniei RATB 302. Drum lat de 8 m. Pret 120 E/mp negociabil, **120 €;** ☎0753.907.590

27. **Alexandrei,** pozitie direct DN6 Rostar, Bragadiru, 4200 mp, d. 18 m, intravilan, Ghencea exceptional inainte de rond Penny pretabil showroom pt afaceri market, sediu si baza de operare intreprindere si rezidential Vad puternic Utilitati POT 80, CUT 2, H max 25 m (P+5). Proprietar, **129 €;** ☎0767.920.383

28. **Aninoasa,** Dambovita, 7396 mp, d. 37 m, intravilan, teren forma regulata, plan. Detalii tel. Deschidere: 36.58 m, **90.000 €;** ☎0721.406.91.09

29. **Aparatorii** Patriei, 810 mp, vand teren 810 mp, d. 29 m, intravilan, vand teren cu toate utilitatile cu suprafata de 810 mp, Berceni, sector 4, langa metrou Aparatorii Patriei, imrejmuit numai de vile construite recent. Mai detin un lot de 640 mp. Merita vazut. **202.500 €;** ☎0730.888.286

30. **Asmita** Garden. 2500 mp, Vand teren la distanta de 500 m de ansamblul rezidential Asmita Garden cu 21 etaje. Se pot construi 3 blocuri cu 14 etaje; ☎0733.477.229

31. **Autostrada** A1 295431 mp, d. 550 m, extravilan, Bolintin Deal, Autostrada Bucuresti - Pitesti, Kilometrul 34, ofer spre vanzare teren extravilan, in suprafata totala de aproximativ 30Ha, cu deschidere la autostrada de 550 metri liniari. **4.726.896 €;** ☎0731.602.907/ 0755.680.215 ionut.imobiliare2011@gmail.com

32. **Aviatiei** teren spate hotel Crystal Palace comision 0% 240 mp, d. 12 m, intravilan, **165.600 €;** ☎0725.540.400 vlad@vladtrimbitasu.ro

33. **Aviatiei,** 600 mp, d. 22 m, intravilan, str. Biborteni, Zapada Meilor, 600 mp, deschidere 22 m **257.000 €;** ☎0721.250.098 andreeaintegraimobiliare@gmail.com

34. **Balotesti** 450 mp, d. 18 m, intravilan, Str. Fabricii teren intravilan, strada asfaltata, suprafata 450 mp, deschidere 18, gaz energie electrica, **16.650 €;** ☎0724.226.342/ 021.312.59.99 cristian@k-imobiliare.ro

35. **Balotesti,** 400 mp, d. 18 m, intravilan, str. Florilor teren intravilan suprafata 400 mp deschidere 18 ml la strada asfaltata cu toate utilitatile, **20.900 €;** ☎0724.226.342/ 021.312.59.99 cristian@k-imobiliare.ro

36. **Balotesti,** DN 1, 472 mp, d. 27 m, intravilan, locatie foarte buna, teren foarte bine dimensionat, constructie vila, situat intre vile, la 30 m de asfalt, toate utilitatile la teren, oferta in exclusivitate, **29.000 €;** ☎0730.993.333

37. **Balotesti,** Ilfov, 1794 mp, d. 78 m, intravilan, teren zona mediana a comunei. Deschidere: 77.89 m, **40.000 €;** ☎021.406.91.09

38. **Balotesti,** Ilfov, Martha Bibescu 16, 2000 mp, intravilan, teren locuibil, deschidere 16,5 m, p+1, barne tencuite, toate utilitatile, **140.000 €;** ☎0724.564.488

39. **Balotesti,** Ilfov. 618 mp, d. 23 m, intravilan, Teren forma: dreptunghiulara, plat. Deschidere: 23.69 m, **14.000 €;** ☎021.406.91.09

40. **Balotesti,** Padurea Petresti, 5000 mp, d. 20 m, intravilan, Imobiliare.Vip va ofera spre vanzare teren intravilan 5000 mp, in Balotesti cu deschidere 20 m la DN1, langa OMV. Terenul are POT 50% si CUT 1.5 conform CU. Deschidere la viitoare centura de Nord. **310.000 €;** ☎0765.513.472 florin.anghelescu@yahoo.com

41. **Balotesti,** Saftica, Dumbraveni, Ilfov, 1200 mp, d. 43 m, extravilan, teren forestier, 1200 mp, intre case, la strada, utilitati, deschidere 43 m, investitie avand in vedere pozitionarea si utilitatile. Zona rezidentiala Good Rezidence, Ansamblul Terra. **12.500 €;** ☎0721.232.778 daniel.lapadat@gmail.com

42. **Balotesti,** Str Florilor 2500 mp, d. 17 m, intravilan, particular, la 800 m de DN1, cu deschidere la lac, zona vile, canalizare, apa, gaze, curent, neinundabil, cadastru, Certificat urbanism, intabulare. Pret/mp, **28 €;** ☎0732.997.799

43. **Balotesti,** strada Cantonului, 1100 mp, d. 27 m, intravilan, proprietar vand lot de teren intravilan, cu utilitati, cu deschidere la asfalt si padure, in Balotesti, str. Cantonului, zona superba inconjurata de padure, langa vile noi, in apropiere de EdenLand. **49.500 €;** ☎0724.370.654 anamariagotzinger@yahoo.com

44. **Balotesti,** Therme, 22000 mp, d. 40 m, intravilan, oportunitate investitie, teren Balotesti-Therme, pret bomba 10 euro/mp, teren intravilan in spatele stadionului, posibilitate parcelare **220.000 €;** ☎0751.053.625/ 0751.053.622 sigmaserviceimob@yahoo.com

45. **Balta** Alba, Trapezului, sector 3, 1341 mp, d. 27 m, intravilan, CU=P+2E; POT=45%; CUT=1,3; parcelat in 2 loturi egale, cadastru/intab. facute; utilitati, gaz, electricitate, apa, existente la vecini. Retras de la strada, 15 min pe jos pana la metrou 1 Dec. 1918. **282.000 €;** ☎031.810.65.45 andreika.bejan@gmail.com

46. **Baltesti,** Prahova, 6800 mp, d. 3 m, agricol, vind teren agricol la Poalele Pandurii, 6800 m. In comuna Baltesti - Prahova, acest teren e favorabil pentru, plantaii pomo fructiferi, vita, pret negociabil, ☎0722.222.433 monicapeta@gmail.com

47. **Baneasa** 571 mp, d. 20 m, intravilan, Sisesti stradal, gaze, curent, canalizare, apa, PUD aprobat, ri P+2E+M, pot 20%, cut 0.88, intabulat, negociabil, **170.000 €;** ☎0763.839.539/ 031.438.12.51 george@regalhouse.ro

48. **Baneasa** DN1, teren de vanzare 1356 mp, d. 24 m, intravilan, **180.000 €;** ☎0725.540.400 vlad@vladtrimbitasu.ro

49. **Baneasa,** 1933 mp, d. 36 m, intravilan, Drumul Stegarului, teren 1933 mp, dubla deschidere 36/53 m, vav Padurea Baneasa, ri p+4e, pot 60%, cut 2.5, intabulat, negociabil, **164.305 €;** ☎0763.839.539/ 031.438.12.51 george@regalhouse.ro

50. **Baneasa,** 823 mp, d. 22 m, intravilan, Drumul Stegarului, teren 823 mp (700 mp utili + 123 mp cota drum), deschidere 22 m, ri P+2+M, pot 45%, cut 1.3, intabulat, neg. **61.725 €;** ☎0763.839.539/ 031.438.12.51 george@regalhouse.ro

51. **Baneasa,** 213 mp, d. 12 m, intravilan, Jandarmeriei, Stejarii, teren (169 mp utili + 44 mp cota drum), gaze, curent, canalizare, apa, ri S+P+2E+M, pot 50%, cut 1.8, inconjurat de padure, intabulat, neg., **85.200 €;** ☎0763.839.539/ 031.438.12.51 george@regalhouse.ro

52. **Baneasa,** 417 mp, d. 3 m, intravilan, rezidential, particular, teren pod Baneasa, 417 mp, acte in regula cadastru intabulare pot 20% amprenta maxima casa 100 mp, p+2+m, utilitati la poarta, deschidere strada 3 m latime teren 12,26 mp, **350 €;** ☎0725.697.167 vasiliuclaudia@yahoo.com

53. **Baneasa,** Aleea Teisani, teren investitie 3700 mp, d. 124 m, intravilan, **344.100 €;** ☎0737.613.004 george.dimitriu@galaxyimob.ro

54. **Baneasa, Cartier Vatra NOua, 600 mp, d. 14 m, toate utilitatile, CF, CUT 2.4, POT 50%, p+6et., 250.000 €; ☎0763.509.701**

55. **Baneasa,** lancu Nicolae, Pipera, 500 mp, d. 25 m, intravilan, Jolie Ville, vand teren toate utilitatile, zona linistita. Toate actele. Adiacent Mall Baneasa, **300 €;** ☎0723.460.200/ 021.210.76.00 sweethome_imob@yahoo.com

56. **Baneasa,** Jandarmeriei, 1933 mp, d. 38 m, teren in buza padurii, teren loc de casa, cu deschidere la padure, Drumul Stegarului, canalizare, certificat urbanism, intabulare, **78 €;** ☎0745.779.715

57. **Baneasa,** langa padure, Volvo, st 3 ha, d- 300 m, CU P+5, P+8, comercial, rezidential; ☎0735.671.906

58. **Baneasa,** Sisesti, 910 mp, d. 20 m, intravilan, teren 910 mp, 20 ml deschidere sos. Sisesti, adancime 46 ml, urbanism 2017 construire conform PUG, situat in zona CB1, POT 50%, CUT-2,4, P+6, lipit teren Kaufland, pretabil rezidential, cladire birouri. **500.000 €;** ☎0736.860.180/ 0763.770.161 staffimobiliar@yahoo.ro

59. **Baneasa,** Sisesti, padurea Baneasa, diferite 383 mp, d. 12 m, intravilan, suprafete si preturi. Piscul Reghiului Felicity, in zona de siguranta a poligonului, ideal investitie, de la 40 euro/mp. Teren in afara conului, construibil azi: Piscul Mare, Rusului, 74 euro/mp + TVA **88 €;** ☎0729.041.401 cristiana.minciu@gmail.com

60. **Baneasa,** zona Petrom City, 2000 mp, d. 20 m, intravilan, vanzare teren intravilan cu iesire la Lacul Grivita in suprafata de 2000 mp cu deschidere 20 m, pozitionat intre case. Zona linistita cu toate utilitatile zonei. Agentie **380.000 €;** ☎0762.093.000

61. **Banseasa,** DN1, Volvo, vav Realitatea TV, 13114 mp, d. 50 m, intravilan, deschidere dubla; la DN1 si la str. Drum Lapus de 50ml. PUZ 21/30.01.2014, zona M3, POT=60%, CUT=2,5, P+4etj+5R, toate facilitatile. Pretabil: hotel, blocuri, cart. rezidential, pret/mp. www.uig.ro **170 €;** ☎0722.511.217/ 0762.628.915

62. **Banu** Nicolae nr. 4, 240 mp, d. 12 m, intravilan, canalizare, apa, **6.000 €;** ☎0720.159.481

63. **Belciugatele, 20 km Bucuresti, 1600 mp, Cora Pantelimon, loc casa, particular, deschidere 18,5 m la asfaltul principal, langa case, 14,5 euro/mp; ☎0764.624.368**

64. **Berceni** 500 mp, d. 15 m, intravilan, teren intre case, POT 30%, maxim P+2, deschidere 15 m la drum de 9 m latime, in prelungirea Strazii Miorlei. Comision 0. **7.900 €;** ☎0743.151.931 office@rai-intermed.ro

65. **Berceni** Bucuresti, 4000 mp, d. 25 m, intravilan, vand teren in suprafata de 4000 mp situat in intravilanul Mun. Bucuresti, cartierul Berceni, Strada Drumul Dealul Caselor nr. 217-221, in spatele Pietei de Gros, cu utilitati in apropiere, 25 euro/mp **25 €;** ☎0722.906.111 pana_george85@yahoo.com

66. **Berceni** Comuna teren 520 mp utili intre case 520 mp, d. 19 m, intravilan, aproape de soseaua principala, asfalt, zona case locuite, nu in camp, deschidere 19 m, gaze si curent la lot, intravilan, construibil, whatsapp; **18.500 €;** ☎0744.570.957 adalexhouse@gmail.com

67. **Berceni,** 12498 mp, d. 48 m, intravilan, metro Berceni, intravilan, teren 12498 mp, deschidere la 2 strazi de 48.75 ml, utilitati in apropiere, acte pregatite in vederea vanzarii. Exclusivitate semnata Manciu FC PFA, comision standard, **840.000 €;** ☎0736.273.373 claudiu.marketing@gmail.com

68. **Berceni,** 311 mp, d. 15 m, intravilan, proprietar ofer spre vanzare lot de teren in zona lacurilor de agrement Berceni. Suprafata: 311 mp utili (drumul este cedat Primariei Berceni), club de echitatie la 100 m. Utilitati curent in zona **6.500 €;** ☎0767.515.161

69. **Berceni,** Grand Arena, 866 mp, d. 20 m, intravilan, Berceni, Carrefour, 866 mp, ideal case insiruite sau dulpex triplex apa, canalizare, gaze, curent electric zona vile, acces privat, livada, deschidere 20.5 m, certificat urbanism p+1+m, acces rapid RATB, **175.000 €;** ☎0722.241.794 bogdan.ilioiu@gmail.com

70. **Berceni, Ilfov 530 mp, d. 30 m, intravilan, apropiere de centura Bucuresti, proprietar, utilitati in apropiere, 45.000 €; ☎0741.184.068**

71. **Berceni, Ilfov 530 mp, d. 30 m, intravilan, in apropiere de centura Bucuresti, utilitati in apropiere, proprietar 45.000 €; ☎0722.314.544**

72. **Berceni, Ilfov 1400 mp, d. 80 m, intravilan, langa centura Bucuresti, langa padure, utilitati in apropiere, proprietar, 120.000 €; ☎0722.314.544**

73. **Berceni,** Ilfov, la 5 km de Bucuresti, 280 mp, d. 15 m, intravilan, diferite locatii cu utilitati si fara 300 - 600 mp, curent la lot si gaze la unele locatii, zone in dezvoltare. Terenuri ieftine, zona deosebita, rate min. 12 luni cu avans, direct proprietar, **18 €;** ☎0729.039.273 cristian@comunaberceni.ro

74. **Berceni,** IMGB, Metoru, 485 mp, intravilan, Drumul Dealul Frumos 24-36, d. 18-24 m, investitie, pretul zonei; ☎031.436.26.35

75. **Berceni,** Metalurgiei, teren intravilan constructii 2200 mp 2200 mp, d. 25 m, intravilan, **308.000 €;** ☎0747.825.874 marius@murzea.ro

76. **Berceni,** sector 4, particular 2000 mp, d. 15 m, intravilan, vand teren integral sau parcela 500 mp, str. Postalionului. Pret negociabil 100 euro/mp. **100 €;** ☎0722.435.460

77. **Berceni,** Sos. Oltenitei nr. 11, inchiriere teren, 23000 mp, d. 67 m, intravilan, intrare Popesti Leordeni teren pentru inchiriere, lot 2, lot 4, lot 5, cu dimensiunile din schita, inchiriere minim 5 ani, lot 1, complex comercial, lot 3, teren tenis+ fotbal conform proiecte foto; **3 L;** ☎0770.510.891 n.ivanuspfa@yahoo.com

78. **Berceni,** Sos. Oltenitei, Lidl, 12700 mp, d. 90 m, intravilan, str. Laurentiu Raiciu, intrare Popesti Leordeni. Teren pentru inchiriere, str. Laurentiu Raiciu nr. 23, 90 m deschidere stradal, inchiriere minim 5 ani, pretul 2.5 lei mp luna, se accepta constructii usoare, urb UTR 3, **2 L;** ☎0770.510.891 n.ivanuspfa@yahoo.com

79. **Berceni,** sos. Oltenitei, Lidl, str. Maica Tereza, 2400 mp, d. 40 m, intravilan, intrare Popesti Leordeni teren pentru inchiriere, stradal, minim 5 ani, pretul inchiriere 2.5 lei mp/luna, urbanism UTR 3-foto, pretabil orice activitate, **2 L;** ☎0770.510.891 n.ivanuspfa@yahoo.com

80. **Berceni,** str. Cazanului, la lac 801 mp, d. 18 m, intravilan, Vand doua terenuri, intravilan, pe str. Cazanului, la lac. Fiecare teren are suprafata de 401mp, fara drumul de servitute. Cele doua terenuri se vand cu prelungire de retea electrica **30 €;** ☎0722.658.788/ 0765.253.221 imobiliare-lagreu@yahoo.ro

81. **Berceni,** Vidra, comision 0, 5000 mp, d. 45 m, intravilan, teren aproape de manastire si lac, zona noua de vile teren intravilan construibil, 5.000 mp deschidere 45 m, perfect pentru lotizare si constructii rezidentiale. Pret 9 euro/ mp. **9 €;** ☎0744.570.957 adalexhouse@gmail.com

82. **Berceni,** zona stadion sau primarie, 420 mp, d. 15 m, intravilan, teren 300 mp utili (fara cota de drum) sau 420 mp utili, gaze, curent, apa curenta, zona de vile. Pret 9.000 euro cel mic, 12.900 euro cel mare. WhatsApp **9.000 €;** ☎0744.570.957 adalexhouse@gmail.com

83. **Berceni-** Vidra 358 mp, d. 15 m, intravilan, loturi case 358 mp (utili), Berceni- Vidra, in prelungirea str. Nuferilor, teren deschidere la drum de 9 m latime, zona verde, frumoasa, foarte aproape de baltile de pescuit din Berceni, **3.000 €;** ☎0743.151.931 office@rai-intermed.ro

84. **Bolintin** Deal, 400 mp, d. 21 m, intravilan, proprietar vand teren intravilan cu o suprafata de 400 m patrati cu deschidere 21 m, acces pe drum asfaltat, gaze, energie electrica. Pret 9800 euro negociabil. Rog seriozitate. **9.800 €;** ☎0728.127.352

85. **Bolintin** Deal, Ulmi, 15 min statia de metrou Pacii 10000 mp, d. 50 m, intravilan, Bolintin Deal, Ulmi, str Sportului, intravilan 10.000 mp, d. 50, cel mai bun pret din zona, str. asfaltata, utilitati la strada, case in vecinatate, posibilitate p+2, acte in regula, 9 euro/ mp, usor neg., **65.000 €;** ☎0726.664.381 valentin.florea@bvn.ro

86. **Bragadiru,** 1200 mp, d. 20 m, extravilan, direct proprietar vand teren 1.200 mp. Curent si gaze la poarta. Strada in curs de asfaltare. Pretul este negociabil **129.000 €;** ☎0728.998.109

87. **Bragadiru,** 430 mp, d. 20 m, intravilan, teren 430 mp, deschidere 20, toate utilitatile, acte la zi; **45.000 €;** ☎0760.199.162 office@bragadiruresidenceexclusiv.ro

88. **Bragadiru,** 800 mp, d. 20 m, intravilan, vand teren intravilan construibil in Bragadiru Buda suprafata de 800 mp cu des 20 intravilan construibil cad + int. neg. **20.000 €;** ☎0729.891.326 viovis20@yahoo.com

89. **Bragadiru,** 1165 mp, d. 50 m, intravilan, vand teren intravilan in suprafata totala 1165, 19 mp, cu doua cai de acces, regim de construire s+p+1 si 6 unitati locative in insiruire. Vecinatati si pozitie, excelente. Pret usor negociabil; **80 €;** ☎0726.117.833 ei_gc@yahoo.com

90. **Bragadiru,** Cartier Eminescu, 970 mp, d. 34 m, intravilan, proprietar, vand teren Bragadiru, cartier Eminescu, deschidere 2 strazi asfaltate. **103.000 €;** ☎0722.337.534 alexcodrinilie@yahoo.com

91. **Bragadiru,** Dumbravei, 5000 mp, d. 60 m, intravilan, 5000 mp, 10000 mp, 15000 mp, 30000 mploturi parcelate, zona vile, utilitati, **25 €;** ☎0722.330.307/ 0723.272.097 carinaimobiliare@yahoo.com

92. **Bragadiru,** Haliu, Soseaua Alexandriei, 5600 mp, d. 56 m, intravilan, stradal, toate facilitatile urbanism pentru p+5, puz executat pe zona cf, POT-35%, CUT-2,16, pret 199 e/mp, p+5, rugam maxima seriozitate, ☎0760.978.331/ 0722.560.930 teraimobiliare@yahoo.com www.teraimobiliare-online.ro

93. **Bragadiru,** Haliu, str Plevnei, 448 mp, d. 15 m, intravilan, teren de vanzare suprafata de 448 cu descidere de 15/29 acte la zi toate utilitatile, se pot vinde 2 parcele alaturate (lot 14-15) vezi schita. **38.000 €;** ☎0730.668.987 ofertebragadiru@gmail.com

94. **Bragadiru,** Ilfov, 29700 mp, d. 87 m, intravilan, teren industrial intravilan, neingradit cu o suprafata de 29700 mp, deschidere 87 ml, cadastru, urbanism, intabulare, (vis a vis de fabria Chipita), gaze, curent, asfalt. Pret:30 e/mp.Suna pt detalii, ☎0767.708.916 office@ideal-residence.ro

95. **Bragadiru,** Obaii, 250 mp, intravilan, gaze si electricitate, cadastru, intabulare, acces stradal, desc. 13,5 m, **15.000 €;** ☎0769.805.758

96. **Bragadru** 450 mp, d. 18 m, intravilan, teren de vanzare zona de vile, strada asfaltata, toate utilitatile, canalizare, apa, gaze, curent, autorizatie de construire duplex P+M eliberata in 2018, **54.000 €;** ☎0721.252.599

97. **Brancoveanu,** Aurel Persu, Meridian, 545 mp, d. 24 m, intravilan, Brancoveanu, Aurel Persu, 545 mp, deschidere 24ml, urbanism constructie s+p+2+m, zona vile noi, posibilitate triplex sau bloc 14 apartamente, utilitati, aproape de bulevard, drum privat, acces rapid, **300 €;** ☎0722.241.794 bogdan.ilioiu@gmail.com

98. **Brancoveanu,** metrou 360 mp, d. 10 m, intravilan, Brancoveanu vav de parc teren 360 mp, POT-45%, CUT-1.3, casa demolabila, toate utilitatile, zona vile, strada necirculata, posibilitate s+p+2+m, pozitie excelenta, 5 minute de metrou, merita vazut, **165.000 €;** ☎0722.241.794 bogdan.ilioiu@gmail.com

99. **Brancoveanu,** str. Radului, 354 mp, vand urgent teren, d. 10,5, zona linistita, intre case, energie electrica, racord gaze si canalizare la poarta, usor neg., **170.000 €;** ☎0720.527.710/ 0727.859.228

100. **Branesti,** Islaz, 700 mp, cadastru, intabulare, **12.000 €;** ☎0742.051.535

101. **Branesti, Islaz, Vii, Ilfov, 1000 mp, d. 25 m, intravilan, proprietar, vand teren intravilan, 1.000 mp, deschidere 25 m, 60.000 €; ☎0722.314.544**

102. **Breaza,** Adunati, ocazie, 750 mp, intravilan, teren drept, deschidere 13,5 m, stradal, intre case, zona superba, acte, utilitati, **11.500 €;** ☎0722.871.000

103. **Breaza,** cartier Valea Tarsei 2200 mp, d. 15 m, intravilan, Teren 2.200 mp, stradal cu iesire la drum judetean, cu multa vegetatie si fir de apa. Constructie inceputa cu beci 30 mp (cu fantana) parter 56 mp, mansarda 56 mp, **60.000 €;** ☎0722.797.745 vlad_doro@yahoo.co.uk

104. **Breaza,** Prahova, pe DN1, Halta Nistoresti, 535 mp, d. 13 m, intravilan, strada Frunzelor nr. 19-21, cartier Frasinet, Halta Nistoresti, deschidere 13 m, total 535 mp, apa, canalizare, curent, tv cablu, cadastru, utilitatile sunt in fata terenului, direct proprietar, **11.000 €;** ☎0733.573.554/ 0744.573.554 tmaserv40@yahoo.com

105. **Bucuresti** -Bd.Expozitiei 4124 mp, d. 50 m, intravilan, Suprafata 4124 mp,D1 - 50m ,D2-82m ,POT -50%,CUT 2,7,Hmax - 49m, prin PUZ posibilitate CUT 4,Rhmax-2S+P+14,toate utilitatile,regim, juridic persoana fizica **365 €;** ☎0723.224.223/ 0749.239.555 nissa200510@gmail.com

106. **Bucuresti,** 160 mp, d. 12 m, intravilan, teren intravilan cu toate utilitatile, lancului Avrig, **98.000 €;** ☎0773.886.826 nistor_house@yahoo.com

107. **Bucuresti,** Autogara Filaret, 1000 mp, d. 30 m, intravilan, cu autorizatie si proiect expirate dinu 2014 dar cu certificat urbanism pentru reautorizare, rog oferte serioase fara intermediari, **700.000 €;** ☎0773.886.826 nistor_house@yahoo.com

108. **Bucuresti,** Unirii 330 mp, d. 10 m, intravilan, teren construibil mp 330 Bd. Unirii urbanism si actele la zi P+4 CUT pt. mp 825, aprox. 15 apartamente, plus mp 215 uz comercial garage. Terenul trebuie curatat, negociam pretul pt asta. Mare afacere **178.000 €;** ☎0749.545.987 massimo.accardi@yahoo.it

109. **Bucurestii** Noi vanzare teren intravilan 2915 mp, d. 39 m, intravilan, Bucurestii Noi Fabrica de Caramida teren intravilan 2915 mp sau in 2 loturii 2415 mp desch la lac si 500 mp ,intravilan cf, foarte urgent pre 155 e/mp, comision 3%, rog seriozitate, **455.000 €;** ☎0760.978.331/ 0761.255.433 teraimobiliare@yahoo.com

110. **Bucurestii** Noi, bd. Laminorului, 720 mp, d. 24 m, intravilan, Fabrica de Caramida, teren intravilan 720 mp, deschidere 24 m, situat in zona L1a, POT 45%, CUT 1,3, Hmax P+2+M, forma dreptunghiulara, utilitati: curent/ apa/ canalizare, gaz in apropiere, comision 0% **180.000 €;** ☎0730.252.252 contact@amaliatudor.ro

111. **Bucurestii** Noi, str. Vacantei nr. 12A, 312 mp, d. 12 m, intravilan, langa statia de metrou Cimitirul Straulesti, utilitati la poarta, unic proprietar, 220.000 Euro, pret/mp **700 €;** ☎0728.764.545

112. **Bucurestii** Noi, zona Doi Cocosi, sector 1, 1090 mp, d. 40 m, intravilan, teren 1090 mp cu Autorizatie de construire. pe Sos. Bucuresti-Targoviste nr.99-101 colt cu Ramurele, la 1500 m distanta de linia de metrou Straulesti, **425.000 €;** ☎0724.545.953

113. **Buftea** Iac, 3200 mp, d. 35 m, intravilan, teren intravilan bine pozitionat in suprafata de 3200 mp, deschidere de 35,5 m la strada asfaltata si 21,6 m la lac, toate utilitatile: curent, apa, gaz si canalizare, transport in comun, comision 0% **139.500 €;** ☎0730.252.252 contact@amaliatudor.ro

114. **Buftea,** 7000 mp, d. 23 m, intravilan, proprietar orasul Buftea, Soseaua Vilor nr 29 bis, terenul are toate utilitatile si este pretabil pentru rezidential se afla relativ in centrul orasului Buftea, **45 €;** ☎0773.886.826 nistor_house@yahoo.com

115. **Buftea,** Crevedia, 750 mp, d. 22 m, intravilan, teren intravilan construibil, 2 loturi x 750 mp, deschidere 22 m/lot, curent electric. Expunere SE, la 300 m de lacul Crevedia. Vile in apropiere. Planul 2 de la DN1A. Pret 25 /mp, usor negociabil. **25 €;** ☎0722.637.943

116. **Buftea,** Samurcasi, 1870 mp, d. 16 m, intravilan, vand teren pe malul lacului Buftea intravilan. Posibilitate constructie 2 case. **50 €;** ☎0742.103.515 simonacretu63@yahoo.com

117. **Buftea, strada Viilor, 3366 mp, urgent, vand teren negociabil, cadastru, intabulare, toate facilitatile la strada; ☎0753.192.939/ 0767.932.323**

118. **Bulevardul** Nicolae Grigorescu, str. Marului, 1350 mp, d. 12 m, intravilan, teren 1350 mp/d= 12 m, dubla deschidere. Gaze, curent la teren la ambele strazi- str. Marului-12 ml, str.Malva=12 m. Zona L1c, POT=45%, CUT=1,2 (P+2ET+M). **105 €;** ☎0722.511.217/ 0762.628.915 uigimob@yahoo.com

119. **Butimanu,** 2300 mp, d. 46 m, intravilan, teren intravilan situat la 25 km de Bucuresti,, in intravilanul comunei Butimanu situat intre case.Suprafata: 2300 mp. Deschidere: 46 ml la sosea asfaltata. Curent electric la limita proprietatii; **9 €;** ☎0765.245.806

120. **Calarasilor** Calea, Hala Traian, 274 mp, d. 9 m, intravilan, cu deschidere la Calea Calarasilor, 2 constructii demolabile pe teren, deschidere 9.18 m, una din cladiri are structura refacuta, proprietar, POT max. 80% si CUT max. 2,5 **150.000 €;** ☎0725.632.363 conect20000@yahoo.com

121. **Calea** Mosilor 164, 385 mp, d. 16 m, intravilan, teren 385 mp deschidere 16 este stradal probabil constructie birouri sau locuinta, policlinica medicala, detalii mai multe la tel; **275.000 €;** ☎0721.000.040 moise_maximilian@yahoo.com

122. **Campina,** Prahova, central, 3000 mp, vand teren, pretul zonei, neg., toate utilitatile, acte la zi; ☎0721.220.170

123. **Campul** Pipera, vis-a-vis ANL Baneasa 5 min. Aviatiei, comision 0 416 mp, d. 16 m, intravilan, **42.000 €;** ☎0726.284.310 contact@alexandrucordea.ro

124. **Casa** cu Tei Rezidential, dupa Buftea 762 mp, d. 52 m, intravilan, lot 762 mp in Ansamblul Rezidential Casa cu Tei, paza, iluminat, intrare din DN1A, intre 3 paduri, ansamblu vandut 90%, intre case noi, 16 km de Sos de Centura, 30 min de Pta Victoriei, acte la zi, **11.500 €;** ☎0722.677.873

125. **Casa** cu Tei Rezidential, dupa Buftea, 500 mp, d. 20 m, intravilan, intre 500-1750 mp, incepand cu 7.900 euro/lotul, 25 min. de Pta Victoriei, loturi intre case, paza, iluminat, certificat urbanism p+2, se poate construi imediat, acces direct din DN1A, intre 3 paduri, **7.800 €;** ☎0722.677.873

126. **Cernica,** 1100 mp, d. 30 m, liziera padurii, piersicarie, construibil rezidential, urbanism p+2, superb, utilitati, intre vile, vecini deosebiti, posibilitati lotizare, proprietar, fara publicitate, **110 €;** ☎0722.363.183 cosmin_rally@yahoo.com

127. **Cernica,** 650 mp, d. 24 m, piersicarie, biserica noua, construibil, dubla deschidere DC9, cadastru, intabulare, proprietar, urbanism, scos circuitul agricol, fara publicitate, utilitati in apropiere, **70 €;** ☎0722.363.183 cosmin_rally@yahoo.com

128. **Cernica,** 27000 mp, d. 54 m, piersicarie, biserica noua, construibil, dubla deschidere, drum pe mijloc, cadastru, intabulare, proprietar, scos circuitul agricol, utilitati in apropiere, posibil cartier rezidential, **60 €;** ☎0722.363.183 cosmin_rally@yahoo.com

129. **Cernica,** 2300 mp, d. 95 m, piersicarie, intravilan construibil, cadastru, intabulare, utilitati, direct proprietar, scos circuitul agricol, zona vile, deschidere 95ml, fara publicitate, **110 €;** ☎0722.363.183 cosmin_rally@yahoo.com

130. **Cernica,** Balaceanca, 1019 mp, teren proprietar, acte la zi, **11.000 €;** ☎0768.374.620

131. **Cernica,** Balaceanca, 1023 mp, teren proprietar, actele la zi, **12.000 €;** ☎0768.374.620

132. **Cernica,** Balaceanca, 10000 mp, d. 27 m, extravilan, zona noua sosea cu deschidere in Autostrada Soarelui si drum direct spre splaiul Unirii, aprox 15 min pana in centru. Este o zona noua, foarte linistita in dezvoltare. Merita vazut, **88.800 €;** ☎0726.910.381 munteanusilviu80@yahoo.com

133. **Cernica,** Caldararu, 5000 mp, extravilan, teren proprietar, actele la zi, **6.500 €;** ☎0768.374.620

134. **Cernica,** sat Caldararu, judet Ilfov, 1300 mp, d. 35 m, intravilan, teren si casa demolabila, gard boltari 2,5 m inaltime, put, gaze, apa la 30 m distanta, intrarea Ghiocei, pret /mp, negociabil. **42 €;** ☎0722.306.322

135. **Cheia,** Prahova, 500 mp, d. 17 m, intravilan, apa, electricitate+ proiect, pret negociabil; ☎0763.179.268

136. **Chiajna,** ideal investitie, teren intravilan 600 mp, d. 28 m, intravilan, **90.000 €;** ☎0728.220.234 marinel.apostu@activimob.ro

137. **Chiajna,** Ilfov, 301 mp, d. 17 m, intravilan, vand teren ideal pentru constructie casa in com Chiajna. Merita vazut. Este foarte aproape de RATB de Auchan si de un magazin Profi. **33.000 €;** ☎0766.709.014 zakku71@yahoo.com

138. **Chibrit,** Grivitei, 700 mp, d. 53 m, intravilan, zona curata si linistita, foarte aproape de statia de metrou si de piata, teren bine pozitionat si dimensionat pentru constructie bloc de apartamente p+2+m; **350.000 €;** ☎0730.993.333 tentantimobiliare@yahoo.com

139. **Chinteni,** jud Cluj 1500 mp, d. 75 m, intravilan, Vand/ schimb teren intravilan Chinteni 3 parcele de 500 mp, **30 €;** ☎0745.235.605 marius_2305@yahoo.com

140. **Chitila,** 5000 mp, d. 50 m, intravilan, proprietar, pretabil industrial, proprietar, curent electric, urgent, pentru investitie, **45.000 €;** ☎0773.886.826 nistor_house@yahoo.com

141. **Chitila,** Padurea Gulia 12 km Bucuresti, 500 mp, d. 28 m, intravilan, pe str. Orhideelor, teren construibil 500 mp, intabulare si cadastru finalizate, pozitionat intre case, cablu de curent la teren, gaze langa, certificat urbanism, imediat construibil, proprietar, **9.800 €;** ☎0734.832.862

142. **Chitila,** Mega Image, Soseaua Banatului 619 mp, d. 15 m, intravilan, Chitila, Mega Image teren 619 mp de vanzare. **68.000 €;** ☎0724.533.822 antoaneta.petre@romtor.ro

143. **Chitila,** Soseaua de Centura, stradal, 17000 mp, d. 52 m, intravilan, langa reprezentanta Mercedes, cu utilitati, 17.000 mp sau 33.000 mp cu deschidere la 2 strazi. **595.000 €;** ☎0773.886.826 nistor_house@yahoo.com

144. **Ciocanesti,** 10600 mp, d. 18 m, intravilan, Proprietar direct vand teren 10.600 mp, d: 18m, langa Bucuresti sunt 17 km de la iesirea din Bucuresti pana la teren, acest teren se afla in com. Ciocanesti, jud. Dambovita, **2 €;** ☎0724.426.061/ 0722.357.246 valentin.brincoveanu@gmail.com

145. **Ciocanesti,** Decindea, jud. Dambovita, 8300 mp, intravilan, 20 km NV Bucuresti, liziera padurii; apicultura, pomicultura, casa vacanta (parcelabil), sosea asfaltata, 4,5 euro/mp, **37.000 €;** ☎021.666.35.60/ 0742.827.052

146. **Ciocanesti-** Gara, Dambovita, 1000 mp, d. 16 m, intravilan, stradal, teren este pretabil pt. orice domeniu de activitate, cad. si intab., **12.500 €;** ☎0722.252.995

147. **Ciolpani** localitatea, judetul Ilfov, 1000 mp, d. 25 m, intravilan, vand terenuri de 1000 mp cu dimensiuni 25.95 m/38.70 m, in Comuna Ciolpani, langa lacul si padurea Scrovistea (la 60 m) strada de acces cu o latime de 6 m este amenajata si face legatura cu lacul. **35.000 €;** ☎0720.012.857

148. **Ciolpani,** 600 mp, d. 20 m, Drumul Piscului, doua loturi de casa la doar 50 m fata de asfalt, gaze, curent, intabulat, direct proprietar cu deschidere 20 m fiecare sau ambele deschidere 40 m, 7000 euro/lot sau 13000, 2 loturi **7.000 €;** ☎0723.049.152 office@anaconstruct.ro

149. **Ciolpani,** 6300 mp, d. 16 m, intravilan, teren acces direct din DN1, curent la teren. Posibilitate hala, showroom, magazii comerciale. Proprietar. Pret negociabil. **16 €;** ☎0723.606.852

150. **Ciorogarla** aproape de A1, 11030 mp, d. 70 m, intravilan, teren activitati industriale cu deschidere la 2 strazi din care una asfaltata. Proprietar persoana juridica, **275.000 €;** ☎0759.033.019 ptpflorin@gmail.com

151. **Ciorogarla** manastire, 500 mp, d. 22

Imobiliare vânzări TERENURI

222. **Domnesti,** Militari Fashion House, 28000 mp, d. 38 m, intravilan, pentru investitie teren pretabil mixt rezidential industrial; **20 €;** ☎0744.372.439/ 0773.886.826 nistor_house@yahoo.com

223. **Domnesti,** str. Garii, 2470 mp, d. 83 m, intravilan, vand teren + casa, utilitati stradale, **22 €;** ☎0766.784.924

224. **Dragomiresti Deal, Ilfov 10000 mp, intravilan, Autostrada A2 Bucuresti-Pitesti, vand teren 10.000mp intravilan, cadastru, la km 15+300 pe Autostrada Bucuresti-Pitesti, acces si din sat, 30E/mp; 30 €; ☎0741.243.400/ 0745.604.567**

225. **Dragomiresti** Deal, Ilfov, 524 mp, d. 12 m, intravilan, vand teren intravilan Dragomiresti Deal, Ilfov, str. Zambilelor. 524 mp, dubla deschidere 12 m. Asfalt, apa, canalizare si curent la teren. Gazele foarte aproape de teren. Strada paralela cu drumul principal. **20.000 €;** ☎0749.064.990 td_catalin@yahoo.com

226. **Dragomiresti** Deal, ocazie 970 mp, d. 16 m, intravilan, vand teren 970 mp, intravilan, cu iesire la doua drumuri paralele cu doua deschideri de 14,5 m si 16,5m. Are energie electrica si put forat. Utilitati: canalizare, apa curenta, gaze. Strada Libertatii **32.950 €;** ☎0727.864.288

227. **Dristor,** metrou 436 mp, d. 12 m, intravilan, chiar pe strada Eufrosina Popescu, 12 m deschidere, constructie demolabila, toate actele **275.000 €;** ☎0728.777.132 office@ramax.ro

228. **Drumul** Taberei, 250 mp, d. 14 m, intravilan, Mall Plaza, Bd. Timisoara, teren intravilan, forma regulata dreptunghi, deschidere mare, 14ml, ideal constructie casa, vila, toate utilitatile, mijloace de transport in comun, piata, **135.000 €;** ☎0731.144.156

229. **Drumul** Taberei, Plaza, 2162 mp, d. 30 m, intravilan, **1.450.000 €;** ☎0723.325.257 contact@mihaelaanton.ro

230. **Dumitrana, Magurele, 44000 mp, gaze, apa, electric, sosea asfaltata, particular, pret/mp, 12 €; ☎0720.573.067**

231. **Eminescu,** Stefan cel Mare, 300 mp, d. 10 m, intravilan, urbanism pot 60 % cut 2,5 zona m3 de construire potential investitional, ☎0756.923.564 ocaziebuna@gmail.com

232. **Ferdinand,** 235 mp, d. 10 m, intravilan, langa Spitalul Foisorul de Foc, stradal, 235 mp, deschidere 9,30 ml, este o constructie demolabila pretul este de 800 euro/mp; **800 €;** ☎0721.864.861/ 0766.616.365 expocardinal@yahoo.com

233. **Fortului,** Clinceni, Olteni 1261 mp, d. 23 m, intravilan, strada Fortului, Putul Olteni plan doi, construibil cu o deschidere la strada Fortului de 22,75 m si o lungime de de 55,48 m pe drum de servitute de 7 m latime. Zona cu potential, **53.000 €;** ☎0735.985.958 viorelchelu@gmail.com

234. **Frumusani** la intrare, teren intravilan su. 407 mp, 407 mp, d. 18 m, intravilan, deschidere 18 m, la 100 m de sosea DN 4), asfalt si curent pana la loturi, intre case. Pret. 7.500. Euro. Whats app **7.500 €;** ☎0744.570.957 adalexhouse@gmail.com

235. **Frumusani,** Padurisu, 690 mp, d. 20 m, intravilan, proprietar teren, 20 km de Big Berceni (Piata Sudului), **11 €;** ☎0761.335.333

236. **Frumusani,** Vasilati, vand pamant in zona, pret/mp, ☎0722.634.254

237. **Fundeni,** 1000 mp, d. 33 m, intravilan, vis a vis de Spitalul Fundeni 1.000 mp, strada Sergentia, teren cu utilitati apa, gaz, curent, canal si 1.000 mp strada Tibiscum, deschidere 30 ml toate utilitatile, teren intre constructii rezidentiale **185 €;** ☎0723.049.152 any_nistor@yahoo.com

238. **Fundeni,** Bucuresti, 392 mp, d. 20 m, intravilan, teren intravilan cu dubla deschidere, deschidere la sos.Fundeni 19,17 ml + 20,43 la Intrarea Coltii Morarului, toata curtea este betonata, exista utilitati: curent 380 V, apa, canalizare, **210.000 €;** ☎0724.545.953

239. **Fundulea** 12495 mp, d. 500 m, extravilan, vand teren pretabil constructii industrial, Autostrada Soarelui pod traversare cale ferata, cadastru, intabulare; ☎0763.118.793

240. **Fundulea,** A2, 34 km de Bucuresti, teren intravilan 2500 mp, d. 31 m, intravilan, vand teren intravilan, 2500 mp, situat in orasul Fundulea, jud. Calarasi. La 300 m de A2; front stradal 30.80 m, Bd. Mihail Kogalniceanu. Oportunitate excelenta pentru investitii sau locuinta. Oferta limitata. **65.000 €;** ☎0723.552.716 lavinia.petrariu@gmail.com

241. **Ghermanesti** Snagov, teren 2500 mp, d. 20 m, intravilan, **58.500 €;** ☎0740.180.180 office@casadecasa.ro

242. **Ghidigeni,** sector 5, intravilan, 3400 mp, d. 28 m, intravilan, stradal, ideal penru investitie, constructie locuinte individuale sau colective, deschidere 28 ml, toate utilitatilem zona foarte linistita, usor accesibila, **349.000 €;** ☎0736.344.200 contact@hera-residence.ro

243. **Ghinesti, Salcioara, Dambovita, 13000 mp, d. 60 m, casa boiereasxa 200 mp, 1950, 6 camere, la gata, trifazic in curs, cale ferata 500 m, libera de sarcini, 130.000 €; ☎0722.321.021**

244. **Giulesti,** 720 mp, d. 16 m, intravilan, vanzare teren construibil 720 mp d 16 ml la strada cu toate utilitatile, pretabil constructii p+2=M, zona linistita ai aerisita in apropiere de Lacul Morii, in zona se mai afla un complex de vile construite. **220.000 €;** ☎0729.158.583 nicu_imob@yahoo.com

245. **Giurgiu,** 100000 mp, d. 200 m, intravilan, ferma 10 ha, curti constructi, punct trafo in proprietate, apa pretabila plantatie de afine, catina, rog maxima seriozitate, pret 295000 euro, comision 10000 euro **295.000 €;** ☎0722.560.930/ 0760.978.331 teraimobiliare@yahoo.com

246. **Giurgiului,** Bucuresti, 670 mp, d. 19 m, intravilan, vand teren intravilan, Tiparnitei, 670 mp, toate utilitatile, gaz, apa, canalizare, strazi asfaltate, iluminat public, pot45%, cut 1,3 ; s+p+2+m,Front stradal 33m, drum acces 18,6m; **74.000 €;** ☎0722.409.868 savcoimob@gmail.com

247. **Giurgiului,** Selgros, Dedeman, asociere, vanzare 5538 mp, d. 59 m, intravilan, teren de vanzare Giurgiului, Selgros, Dedeman, pe strada Actiunii in suprafata de 5538 mp, front stradal 59 metri. Regimul de inaltine este de P+1+M. POT 60%, CUT <1,2. **526.110 €;** ☎0730.712.761 mapantradingsrl@gmail.com

248. **Giurgiului,** str. Carutei 94-104, 500 mp, d. 18 m, intravilan, Tiparnitei, Dedeman, zona in dezvoltare lot 500 mp, deschidere L1C, p+2e, sector 5, drum privat, intabulare, cadastru, urbanism, lotizat, 42 euro/mp, **21.000 €;** ☎0720.287.370 ralucablanca8@gmail.com

249. **Glina,** 2875 mp, d. 100 m, intravilan, 2.875 mp, deschidere pe colt langa terenul de fotbal din Glina, **27 €;** ☎0755.137.324/ 0724.978.111

250. **Glina,** 10000 mp, d. 56 m, intravilan, Glina, str. Morii, teren intravilan 10.000 mp (s. utila 9618 mp) deschidere dubla, 56 ml la drum principalsi 171,5 ml la drum de acces. PUZ ptr. industrial. Acces usor. Facilitati, **36 €;** ☎0722.511.217/ 0762.628.915 uigimob@yahoo.com

251. **Glina,** DN 4, 87000 mp, d. 160 m, intravilan, teren de vanzare, cu toate utilitatile, aproape, in spatele Alegria Resident, de construit, **35 €;** ☎0722.331.149

252. **Glina,** Ilfov, Intrarea Libertatii, 2670 mp, d. 22 m, intravilan, 5 km Bucuresti, cadastru, acces prin doua strazi, posibilitati apa, curent, gaze, pret/mp, **20 €;** ☎0744.514.488

253. **Gradistea,** sat Sitaru, Ilfov, 1650 mp, d. 19 m, intravilan, vand teren intravilan agricol, 1.650 mp, cu deschidere la lacul Caldarusani de 18,73 ml,(parcelat in 3 parcele egale); **29 €;** ☎0722.344.161

254. **Greaca, jud. Giurgiu 700 mp, d. 22 m, intravilan, vand teren 700 mp, casa paianta, str. Principala, negociabil, 15 €; ☎0721.243.062**

255. **Gruiu** 3100 mp, d. 8 m, extravilan, Teren de vanzare extravilan comuna Gruiu, sat Lipia, tarla 161, parcela 681, judetul Ilfov. Suprafata de 3100 mp, latime 7,83 m si lungime 396,47 m, marginit de drumuri si la nord si la sud, **46.500 €;** ☎0744.334.431 octavian.rules@yahoo.com

256. **Gulia** DN7, 10 km Bucuresti, langa Chitila 500 mp, d. 28 m, intravilan, teren construibil 500 mp utili, pe str. ORhideelor, intabulare si cadastru finalizate, pozitionat intre case, curent, gaze, imediat construibil, proprietar, **9.500 €;** ☎0734.832.862

257. **Gulia,** DN7- 20 min Piata Victoriei, 480 mp, d. 24 m, intravilan, pe str. Orhideelor, teren 480 mp utili, intabulare si cadastru finalizate, certificat urbanism, pozitionat intre case, curent la teren, gaze langa, imediat construibil, proprietar, **9.800 €;** ☎0734.832.862

258. **Herastrau,** teren 240 mp din care 200 concesionat, proiect s+p+4+5 retras, urgent, **150.000 €;** ☎0737.536.484

259. **Ialomita,** DN 85 Ialomita, Urziceni, 500000 mp, d. 250 m, agricol, teren agricol 50 ha, o singura carte funciara deschidere la dn- 250 m, curent posibilitate culturii afine, rog seriozitate pret 15000 euro/h, comision cump, 3,5%+ tva, nedisc. **750.000 €;** ☎0784.931.644/ 0722.560.930 teraimobiliare@yahoo.com

260. **Ialomita, Valea Bisericii, com. Dragoesti, 2000 mp, d. 50 m, intravilan, teren cu deschidere si la balta, utilitati la strada, particular, pret/mp, 6 €; ☎0727.647.078**

261. **Icoanei,** Vasile Lascar, 679 mp, d. 8 m, intravilan, teren situat pe strada Icoanei, pretabil constructii. Urbanism: regim inaltime p+2+m, COT maxim 1.62, POT 45%. Drept de servitute pentru locatari. **306.000 €;** ☎0725.084.444/ 021.210.76.00 ancasweethome@gmail.com

262. **Ilfov** Cernica, 5000 mp, d. 55 m, intravilan, teren intravilan Cernica Ilfov, 55 mp deschidere, 5.000 mp, ideal constructie sediu societate, depozit, terenul este situat langa sediu Arabesque langa intrarea pe autostrada Constanta **550.000 €;** ☎0744.477.929 costi.enaru@crownlider.ro

263. **Intrarea** Pinului, Bucuresti, 714 mp, d. 16 m, intravilan, pret usor negociabil, pe teren exista o cabana de lemn **220.000 €;** ☎0722.368.202 dragos.nichita@ndf.ro

264. **Ion** Mihalache, 2600 mp, d. 18 m, intravilan, bdul Ion Mihalache stradal, de vanzare teren 2600 mp cu toate utilitatile, **1.550.000 €;** ☎0773.886.826 nistor_house@yahoo.com

265. **Ion** Mihalache, 535 mp, d. 25 m, intravilan, zona de case/vile, curata si linistita, teren bine amplasat pentru constructie vila/ bloc apartamente de lux, pret foarte bun, **360.000 €;** ☎0730.993.333 tentantimobiliare@yahoo.com

266. **Ion** Mihalache, Grivita, ocazie, 402 mp, d. 10 m, intravilan, Grivita, Mihalache, teren 402 mp, deschidere 10, potmax 60%, cutmax 2, 5 mp, hmax-p+4(17 m),se poate construi pe 98 mp amprenta la sol, curent trifazic, apa in curte. Pretabil pt locuit cat si pt investitie, **110.000 €;** ☎0727.570.663/ 0725.591.444

267. **Izvorani,** Snagov Lac, Ilfov, 500 mp, d. 14 m, intravilan, Teren intravilan Izvorani strada Mihai Eminescu, complexul Olimpic Sydney 2000 C.O.R., **45.000 €;** ☎0722.949.414 cox.vinde@gmail.com

268. **Jugur,** 20000 mp, d. 100 m, intravilan, teren intravilan, 10 parcele de 2000 mp langa padure, Draghici, Jugur, Poienarii de Muscel, jud. Arges. **8 €;** ☎0787.703.128/ 0722.558.431 simaconstantin1948@yahoo.com

269. **Jupiter,** Constanta, 1600 mp, d. 28 m, intravilan, teren intravilan 1.600 mp, zona mediana a statiunii; **90.000 €;** ☎021.406.91.09

270. **Lac** Tancabesti, 4 km Corbeanca Balotesti, Peris 930 mp, d. 22 m, intravilan, 2 km Saftica 2 loturi lipite, intre vile, 2x930m, curent, gaze, apa, cadastru, zona superba, 400m lac Tancabesti, 4km de Corbeanca si Balotesti, 1.5km de Saftica, Peris, Clubul de Echitatie Equestria, **21.500 €;** ☎0723.691.109 dan.mateescu@gmail.com

271. **Lacul** Tei bulevard, 12800 mp, d. 40 m, intravilan, teren 12800 mp, dubla deschidere, cate 40 ml la b-dul Lacul Tei si la str. Ramuri Tei. Liber de constructii. PUZ in lucru. Toate facilitatile. V-a-v de Parcul Circului. Zona cu mare potential. **600 €;** ☎0722.511.217/ 0762.628.915 uigimob@yahoo.com

272. **Lacul** Tei, bulevard, 1935 mp, d. 44 m, intravilan, teren 1935 mp, d 44 ml la drum de servitute, cu intrare din Bd. Lacul Tei sau din str. Ramuri Tei.Pozitie: v-a-v parcul Circului. Teren cu mare potential, zona civilizata. PUZ in lucru. **450 €;** ☎0722.511.217/ 0762.628.915 uigimob@yahoo.com

273. **Lacul** Tei, Maica Domnului Alexandru cel Bun, 393 mp, d. 20 m, intravilan, teren cu casa demolabila, POT 45%, posibilitate constructie s+p+3, deschidere pe colt pret 279000 euro, comision 3% +tva, rog seriozitate; **255.000 €;** ☎0760.978.331/ 0720.533.650 teraimobiliare@yahoo.com

274. **Lipia,** Moara Vlasiei 11600 mp, d. 37 m, intravilan, langa padurea Branzeasca, toate actele la zi, proprietar. Se poate parcela; ☎0731.886.560

275. **Localitatea** Aninoasa, Dambovita, 3319 mp, d. 40 m, intravilan, teren de vanzare, deschidere: 40.34 m, **25.000 €;** ☎021.406.91.09

276. **Magurele** 2000 mp, d. 50 m, intravilan, 2000 mp centura Bucuresti, langa padurea Magurele (institutul de fizica nucleara); **48 €;** ☎0732.968.652 dan.enachi@gmail.com

277. **Magurele** vanzare teren Bucuresti Magurele 9650 mp, d. 32 m, intravilan, **130.000 €;** ☎0723.358.876 dan.trifu@galaxyimob.ro

278. **Magurele,** 1000 mp, d. 18 m, intravilan, la pachet si separat diferite suprafate de teren la pret avantajos aveti copie titlu, proprietate si schite cadastrale, ☎0773.886.826 nistor_house@yahoo.com

279. **Magurele,** Ilfov, 16700 mp, d. 46 m, intravilan, teren intravilan in orasul Magurele situat pe strada Sabarului, in suprafata de 16700 mp. 20 euro/mp, negociabil. Construibil maxim P+2, utilitati la marginea proprietatii. **334.000 €;** ☎0728.009.281 tudor@g3imobiliare.ro

280. **Magurele,** intrare, Dumitrana, 1000 mp, d. 18 m, intravilan, stradal, gaze, apa, electricitate, cadastru si intabulare, pret/ mp, **25 €;** ☎0722.252.995

281. **Magurele,** stradal, central 1850 mp, d. 14 m, intravilan, teren, potential ridicat, **276.000 €;** ☎0722.443.141

282. **Manastirea Dealu Targoviste, 3800 mp, Dambovita teren cu casa (renovabila, demolabila); ☎0742.409.549**

283. **Metalurgiei,** Bucuresti sector 4 2238 mp, d. 22 m, intravilan, teren sector 4 Metalurgiei 2228 mp. Proprietar, utilitati, P+4 **445.600 €;** ☎0744.544.708

284. **Metro Brasov, 10000 mp, d. 47 m, intravilan, Ghimbav, particular 10.000 mp, deschidere DN1, 15 e/mp. 15 €; ☎0720.573.067**

285. **Metrou** Mihai Bravu 300 mp, d. 10 m, intravilan, vanzare teren cu casa demolabila in zona metrou Mihai Bravu (3 minute) are toate utilitatile la intrare,(canalizare, gaze, e.e.) cu cadastru si intabulare **135.000 €;** ☎0749.199.196 lenus@confortcasaimobiliare.ro

286. **Mihai** Bravu, 906 mp, particular vand teren stradal, locatie exceptionala, **400 €;** ☎0727.421.204/ 0722.401.254

287. **Mihai** Bravu, Vitan, Splaiul Unirii, 486 mp, d. 20 m, intravilan, teren cu a.c., 486 mp, se pot construi 10 apartamente, 9 de 2 camere si 1 de 4 camere.S.C. - 970 mp. S,U, 767 mpu. Se poate incepe constructia a 2-a zi. Fara TVA POT 41,07% CUT 1,46% **320.000 €;** ☎0736.853.424

288. **Militari** Residence, Stelelor, 376 mp, d. 20 m, intravilan, teren de vanzare, Militari - Residence, deschidere de 20 ml, cartier in dezvoltare. Bonus proiect casa si amenajare peisagera personalizate **30.000 €;** ☎0722.900.556 office@novelia.co

289. **Militari** Uverturii Bucuresti, 3500 mp, d. 100 m, intravilan, Militari Uverturii Lidl teren construibil 3500mp d=100ml la strada cu toate utilitatile cu dubla deschidere situat pe strada Manastirea Sihastria la 200ml de Bdul Uverturii, terenul se preteaza pt, **699.000 €;** ☎0729.158.583 nicu_imob@yahoo.com

290. **Militari,** Chiajna, 2500 mp, d. 20 m, intravilan, Militari Residence, str. Ilie Petre 2500 mp d=21ml intravilan construibil stradal pretabil p+6, langa Profi zona in plina dezvoltare de blocuri, **375.000 €;** ☎0729.158.583 nicu_imob@yahoo.com

291. **Militari,** Dezdrobirii, Uverturii, 200 mp, d. 11 m, intravilan, semistradal, Intrarea Golfului, particular, 200 mp, d. 11, canalizare, apa, curent, gaze, s+p+2+m, zona de vile, acte, acc credit, pret negociabil, **70.000 €;** ☎0724.830.838

292. **Militari,** Moinesti 260 mp, d. 17 m, intravilan, stradal, teren 260 mp deschidere 17ml cu 2 calcane aprobate, toate facilitatile, liber, cadastru, intabulare, urbanism, zona excelenta (vis a vis de Lidl) exclus intermediari 400 euro/ mp, **100.000 €;** ☎0765.916.887 danarjoga@yahoo.com

293. **Militari,** Pacii teren proiect apartamente, sect 6 4000 mp, d. 49 m, intravilan, oportunitate investitie, posibilitate proiect locuinte p+2+m, 75 apartamente, toate utilitatile, cut 1,9; pot 45%. Aproape de Ratb, metrou, magazine. Acte la zi. Pret 135 euro/mp. **135 €;** ☎0749.115.511/ 0745.005.500 ecap.office@gmail.com

294. **Militari,** Rosu, teren investitie pentru spatiu comercial comision 0% 500 mp, d. 23 m, intravilan, **50.000 €;** ☎0725.540.400 vlad@vladtrimbitasu.ro

295. **Militari,** str. Drumul Osiei nr. 68-70 2867 mp, d. 48 m, intravilan, cu toate utilitatile, pretabil spatiu comercial este situat in viitorul sens giratoriu la granita intre Bucuresti si Chiajna sau rezidential, pretul este de 250 e mp neg., **700.000 €;** ☎0773.886.826 nistor_house@yahoo.com

296. **Militari,** Uverturii, Cetatea de Balta, Semistradal 200 mp, d. 17 m, intravilan, Str. Cetatea de Balta nr 99A, 200 mp, D 17m (17/11). Semistradal, acces pietonal (20 m). C.U. P+2+M, POT 45%, CUT 0,9. PUD in lucru. Racordat la curent, gaze, apa, canalizare. **60.000 €;** ☎0722.610.776 acio_gabriel@yahoo.com

297. **Militari,** Uverturii, Lidl, 513 mp, d. 21 m, intravilan, Str Drumul Manastirea Varatec, Lacul Morii, lot teren construibil, desc. la strada, cu utilitati langa vile nou construite, **125.000 €;** ☎0729.158.583 nicu_imob@yahoo.com

298. **Mimozelor** 300 mp, d. 16 m, intravilan, loturi de teren in suprafata de 300 mp, situat in zona str. Mimozelor, Mihaila Ecaterina, utilitati gaze canal curent electric, s. drum de 9 m latime care nu se plateste **19.500 €;** ☎0735.644.510 cristian.sovar@gmail.com

299. **Moara** Domneasca, Pasarea, 1500 mp, d. 29 m, intravilan, Moara Domneasca, Pasarea, desch 29 mp la lac, 1500 mp, ideal casa de vacanta/ permanenta, dig beton lac. Gard beton/lemn,t oate utilitatile pe teren. Proiect constructie vila. 65000e neg, 43e/mp, urgent, **65.000 €;** ☎0722.359.898/ 0722.573.232 office@interpartes.ro

300. **Moara** Vlasiei, 25000 mp, d. 87 m, extravilan, proprietar vand teren Moara Vlasiei deschidere autostrada in apropiere de nod rutier, 23 de km de Bucuresti; **14 €;** ☎0722.443.141 diamondstone78@yahoo.com

301. **Moara** Vlasiei, la 16 km de Bucuresti, 1127 mp, teren cu casa batraneasca, 60 m deschidere, 36 m pe langa padure si 26 m pe soseaua principala, cu toate utilitatile, **22.500 €;** ☎0745.779.715

302. **Moara** Vlasiei, la 16 km de Bucuresti, 1840 mp, teren cu posibilitati dezmembrare, 2 parcele, zona vile, cu casa pe plan cadastral, **15 €;** ☎0745.779.715

303. **Mogosoaia** 1600 mp, d. 32 m, intravilan, Mogosoaia, intrare, 1600 mp, intravilan, 32 metri deschidere, cadastru, intabulare **50.000 €;** ☎0722.312.885 adrian.popescu0809@gmail.com

304. **Mogosoaia,** 70000 mp, d. 357 m, extravilan, Ciupercarie, teren extravilan, suprafata 70.000 mp, deschidere 357 m, intabulat, negociabil, **2.800.000 €;** ☎0763.839.539/ 031.438.12.51 george@regalhouse.ro

305. **Mogosoaia,** 8000 mp, d. 35 m, intravilan, proprietar, zona rezidentiala de lux Bucuresti-Nord, metrou, gaze, curent electric, deschidere la lac, pret/mp, **188 €;** ☎0767.162.038

306. **Mogosoaia,** proprietar, 8000 mp, d. 35 m, intravilan, zona rezidentiala de lux Bucuresti-Nord, metrou, gaze, curent electric, deschidere la lac, pret/mp, **188 €;** ☎0767.162.038

307. **Mosilor,** 805 mp, d. 15 m, intravilan, cea mai buna oferta, proprietate, adancime 67 m spate latime 8 m, case demolabile, certificat urbanism, informare pot max. 45%, cut max. s p2e m 1,3 zona I1a, **315.000 €;** ☎0756.923.564 ocaziebuna@gmail.com

308. **Movilita,** jud. Ialomita, 840 mp, d. 11 m, intravilan, vand teren pentru constructie casa, pret disc., **5.000 €;** ☎0733.735.700

309. **Nicolae** Grigorescu, Salajan, str. Marului, 1866 mp, d. 17 m, intravilan, teren 1866 mp dubla deschidere, cate 17 m la str. Malva si la str. Marului. Zona L1c, P+2 etaje+M. Gaze si curent la ambele strazi, **150 €;** ☎0722.511.217/ 0762.628.915 uigimob@yahoo.com

310. **Ocnele** Mari, Valcea, 2500 mp, d. 14 m, intravilan, amplasament superb intravilan, primarie, bai, market, salina. Zona turistica in plina dezvoltare la doar 7 km de Ramnicu Valcea. Propietar detin o suprf. de 10000 mp cadastru, certificat urbanism. **18.000 €;** ☎0723.170.500 mugureldiaconu@gmail.com

311. **Ogrezeni, Giurgiu, Bolintin Vale, intravilan, terenuri 1.200 mp, desch. 12 m, 4.800 mp, desch. 34 m, 8 €; ☎0722.321.021**

312. **Onesti,** Bacau, 1013 mp, d. 27 m, intravilan, teren intravilan 1013 mp, forma: dreptunghiulara, plat; **17.000 €;** ☎021.406.91.09

313. **Oras** Voluntari, in spatele Primariei, 1624 mp, d. 14 m, intravilan, casa demolabila P+1, in spatele Primariei, str. asfaltata, cu case si vile, apa, gaze si curent. Avem cadastru si intabulare, teren in forma de L, in spate 30 m x 27 m, **90 €;** ☎0751.880.477/ 0745.405.290

314. **Ostrov,** 180 mp, d. 110 m, agricol, livada piersic si cais, 18 ha, front stradal 110 m (DN3), pret neg. **8 L;** ☎0724.920.841 snowishstuff@yahoo.com

315. **Otopeni, 4400 mp, d. 25 m, intravilan, vand teren in Otopeni, 23 August, la pretul de 90 euro/mp, ☎0723.372.101**

316. **Otopeni, 5000 mp, d. 30 m, intravilan, vand teren stradal, Odaii, la pretul de 100 euro/mp; ☎0723.372.101**

317. **Otopeni,** particular 23500 mp, d. 235 m, intravilan, Otopeni, intravilan, 2500 m, 10000 m si 11000 m, 25 euro, **25 €;** ☎0727.800.900 mirelakraft@yahoo.com

318. **Otopeni,** strada Matei Basarab, 303 mp, d. 14 m, intravilan, de vanzare teren 303 mp, ideal pentru constructie casa , lotul se afla intre case locuite front stradal 14ml, zona linistita + cota de drum + cota spatiu de recreere.regim de inaltime p+2+m, **32.000 €;** ☎0722.810.113 fflorinn80@yahoo.com

319. **Ovidiu,** jud. Constanta, 50000 mp, d. 63 m, extravilan, teren, ferma, cadastru, intabulare, certificate de urbanism. Se poate vinde si parcelat. Proprietar ofer comision avantajos. Pret 30 euro/mp Tel. 0799.161.098; Tel. Constanta 0341.117.344. **30 €;** ☎021.682.32.30/ 031.425.92.77

320. **Palazu** Mare, Constanta, 2500 mp, d. 24 m, intravilan, teren 2500 mp, forma: dreptunghiulara, plat; **200.000 €;** ☎021.406.91.09

321. **Pantelimon** Cernica 800 mp, d. 18 m, intravilan, vanzare lot teren Oras Pantelimon, langa lacul Cernica, zona de vile nou construite cu utilitati: curent, canalizare, apa, 800 mp, d=16 m la 50 m de Lacul Cernica, langa padure si vile nou construite, **76.000 €;** ☎0729.158.583 nicu_imob@yahoo.com

322. **Pantelimon** DN3 32000 mp, d. 60 m, intravilan, langa depozit Somes, teren intravilan, suprafata 32.000 mp, deschidere DN3 si Gara Pasarea. Urbanism UTR M3 functiuni mixte, institutii, service si echipamente publice, comert, **1.280.000 €;** ☎0724.226.342/ 021.312.59.99 cristian@k-imobiliare.ro

323. **Pantelimon** parc, 500 mp, d. 25 m, intravilan, Sos. Garii Catelu, vand teren 500 mp, deschidere stradala de 25 m, cu casa renovabila/ demolabila compusa din 3 camere, baie, bucatarie, hol, central termica, garaj, toate utilitatile **135.000 €;** ☎0744.349.859/ 0743.073.557 cesinaimob@yahoo.com

324. **Pantelimon,** 208 mp, intravilan, front stradal 13 m, adancime 16 m, proprietar, actele la zi, **7.500 €;** ☎0768.374.620

325. **Pantelimon,** 416 mp, intravilan, front stradal 26 m, adancime 16 m, proprietar, acte la zi, **15.000 €;** ☎0768.374.620

326. **Pantelimon,** 15000 mp, d. 60 m, intravilan, Pantelimon, oras zona str. Trandafirilor, str. Migdalilor, 15000 mp, deschidere 60,5 ml. Gaze, canal, apa, curent. Cartier rezidential. Pentru dezvoltare proiect imobiliar. Vile jur-imprejur; **45 €;** ☎0722.511.217/ 0762.628.915 office@cbs-imob.ro

327. **Pantelimon,** 450 mp, d. 15 m, intravilan, teren intravilan suprafata 450 mp, deschidere 15 ml PUZ aprobat, rezidential, utilitati in zona **20.250 €;** ☎0724.226.342/ 021.312.59.99 cristian@k-imobiliare.ro

328. **Pantelimon,** Biserica Noua, 386 mp, d. 24 m, intravilan, Pantelimon, Cartierul Austriac al doilea lot din str. Gradinarilor 86, Pot 35% PUZ. 386 mp. Deschidere la drum de servitute 24 ml 18, 500 Euro, posib gaze si electricitate. **18.500 €;** ☎0721.275.684

329. **Pantelimon,** Centura, suprafata 30000 mp, 30000 mp, d. 60 m, intravilan, urbanism p+2+m, deschidere 60ml, pret 5euro/mp- se accepta si plata in bitcoini; Bucuresti-Urziceni, 50000 mp, deschidere directa la DN2 de 110 ml, pret: 6euro/mp; ☎0745.209.975

330. **Pantelimon,** Cernica, 500 mp, d. 33 m, intravilan, terenul are suprafata de 500 mp, forma dreptungiulara 33,20 m x 15,07 m, conform PUG: POT 35%; CUT 1,3; RHMax 12 m. Este situat la aprox. 600 m de DN3. Utilitati in zona **21.900 €;** ☎0728.009.281 tudor@g3imobiliare.ro

331. **Pantelimon,** DN3, 1600 mp, d. 39 m, intravilan, imobil compus din mic restaurant, terasa, spatii depozitare 275 mp compartimentate, total teren 1600 mp/d 39 ml. **175 €;** ☎0722.511.217/ 0762.628.915 uigimob@yahoo.com

332. **Pantelimon,** DN3, km 15, 870 mp, d. 30 m, destinatie mixta, cadastru, intabulare, scos circuitul agricol, ideal hala sau vila, proprietar direct, lipit DN3, utilitati, fara publicitate, **50 €;** ☎0737.530.171/ 0722.363.183 cosmin_rally@yahoo.com

333. **Pantelimon,** Lebada Lac, 400 mp, d. 23 m, intravilan, loturi intre 350 mp-3.000 mp. Zona superba in dezvoltare toate facilitatile, strada 9 m. Retragerile fata de strada sunt incluse. Toate actele. Cadastru, intabulare. Se acc. credit, **100 €;** ☎0726.704.033/ 0722.557.000 office@amdf-imobiliare.ro www.amdf-imobiliare.ro

334. **Pantelimon,** Rascoalei 1100 mp, d. 20 m, 550 / 1.100 mp, construibil rezidential, cadastru, intabulare, neinundabil, deschidere proprietar, utilitati, scos circuit agricol, urbanism p+2, fara publicitate, **50 €;** ☎0722.363.183 cosmin_rally@yahoo.com

335. **Parcul** Carol 260 mp, d. 8 m, intravilan, exclusivitate Goldimob. Strada Mitropolit Iosif nr 38. Casa renovabila/ demolabila plus teren 260 mp, deschidere stradala 8 m. Singur curte. Zona frumoasa, curata, linistita. Vecinatati: Parcul Carol, **150.000 €;** ☎0762.222.234/ 0736.655.525 office@goldimob.ro

336. **Parcul** Lacul Tei, sectorul 2, ocazie, 350 mp, d. 10 m, intravilan, zona Lacul Tei, toate facilitatile,ex 2 cons pe teren. POT:45%, Regim inaltime 10 m. Urbanism existent. Terenul e in zona L1A, RH10.E la 2 min.de mers la Parcul Lacul Tei. Investitie Pret neg. Urgent -proprietar **176.900 €;** ☎0730.865.872

337. **Pecineaga,** litoral, 2022 mp, d. 40 m, intravilan, in apropiere de Mangalia, la 10 minute de mers cu masina pana pe plaja din Olimp, 2.022 mp si 4420 mp intravilan si 13 ha teren extravilan agricol, vand si separat ☎0773.886.826 nistor_house@yahoo.com

338. **Petrechioaia** 17000 mp, d. 40 m, extravilan, T61 -11000 mp, T62-16.300 mp, T74-7000 mp, T76-17.600 mp, ☎0723.515.008 elenaserban14@gmail.com

339. **Piata** Muncii, Gradina de Vara, 324 mp, d. 12 m, intravilan, teren de vanzare intr-o zona foarte frumoasa cu multe spatii verzi in suprafata de 324 mp cu o deschidere de 12ml ,zona protejata L1b, S+P+2+3R, POT:50%, CUT: 1,8. **215.000 €;** ☎0786.428.222 cristi.kvb86@gmail.com

340. **Piata** Victoriei vanzare teren intravilan 600 mp, d. 15 m, intravilan, Piata Victoriei Ion Mihalache adiacent Grigore Manolescu teren intravilan, cf, ingradit, d-15ml, posibilitate propusa de s+p+5, pret nediscutabil, comision 3%, nediscutabil, **400.000 €;** ☎0784.931.644/ 0722.560.930 teraimobiliare@yahoo.com

341. **Piatra** Neamt, com. Straja, 2539 mp, d. 22 m, intravilan, proprietar, teren stradal de vanzare, intabulat, ideal casa vacanta, pensiune, pret negociabil, **24.000 €;** ☎0723.220.783 palexandrudan@yahoo.com

342. **Pipera** 13300 mp, d. 30 m, extravilan, teren zona Pipera, centura, perfect pentru constructie de hala, parcari, sediI de firma etc., **35 €;** ☎0737.801.126/ 0731.052.926 Fashionmake1985@yahoo.com

343. **Pipera** Bucuresti, 6000 mp, d. 56 m, intravilan, teren strada Campul Pipera, suprafata totala de 6000 mp, deschidere la strada 56 m, lungime de 108 m, incadrat in zona L2, POT = 45%, CUT = 2.2-2.5, Hmax = P+3E+M/1R, pret 250 eur/mp, negociabil, **250 €;** ☎0723.210.907 nina.athanasiu@gmail.com

344. **Pipera,** 2418 mp, d. 20 m, intravilan, Bucuresti Nord, Pipera, Matei Basarab, are deschidere totala la strada d. 19.86m/ 122 m. Pretul: 275 euro/ mp, **664.950 €;** ☎0744.536.198 imobucuresti@gmail.com

345. **Pipera,** 1000 mp, d. 33 m, intravilan, vand teren Pipera, intravilan, 1.000 mp, deschidere stradala 33 m, fara utilitati, in prelungirea strazii Constantin Pritopescu **150.000 €;** ☎0723.203.729 florian_iancu@yahoo.com

346. **Pipera,** Ilfov, 530 mp, d. 27 m, intravilan, teren stradal Emil Racovita, urbanism informare P+4, toate utilitatile. **225 €;** ☎0722.330.307/ 0723.272.097 carinaimobiliare@yahoo.com

347. **Pipera,** investitie 1050 mp, d. 41 m, intravilan, teren, urbanism, cadastru si intabulare, zona in dezvoltare, liber. Accept variante, **153.000 €;** ☎0758.200.203/ 0722.625.665 vivinelu@yahoo.com

348. **Plevnei,** Witing, 460 mp, d. 12 m, intravilan, zona linistita si curata, aproape de statia de metrou Gara de Nord, teren cu deschidere buna, toate utilitatile, ideal constructie vila/ bloc apartamente, **230.000 €;** ☎0730.993.333 tentantimobiliare@yahoo.com

349. **Poiana** de Jos, judetul Dambovita, 17000 mp, d. 30 m, extravilan, vand teren extravilan in Comuna Poiana de Jos judetul Dambovita. Suprafata de 17.000 metri patrati din anunt este formata din mai multe parcele situate in zone diferite. **17.000 €;** ☎+40755543330/ +40723644654 campineanu.c@gmail.com

350. **Policolor,** metrou Nicolae Teclu, Mari Vila, 512 mp, d. 20 m, intravilan, strada Drumul Gura Calitei, suprafata 500 mp intravilan, deschidere 25 ml, drum servitute, complex Palladium Residence, toate actele **70 €;** ☎0728.777.132 office@ramax.ro

351. **Policolor,** sector 3, str. Gura Putnei, 740 mp, d. 22 m, intravilan, 740 mp, d=24ml la strada

424. **Theodor** Pallady, Bucuresti, 2166 mp, d. 37 m, intravilan, str. Gura Crivatului, teren intravilan 2166 mp /d= 37 ml, urb. I1c (d+p+2et+m), toate facilitatile (langa ansamblul Palladium); **220 €;** ☎0722.511.217/ 0762.628.915 uigimob@yahoo.com

425. **Theodor** Pallady, Policolor, 3645 mp, d. 37 m, intravilan, str. Drumul Gura Calmatui, teren intravilan: str. Drumul Gura Calmatui 77-81 CU: POT=40%, CUT 2. Rh=S+P+3ET+4E retras zona propusa L3a, Langa Mari Vila Hotel 4 stele, Arabesque, ConsultTeam Expert, Verder, H20 International **328.000 €;** ☎031.810.65.45 andreika.bejan@gmail.com

426. **Theodor** Pallady, Policolor, 1000 mp, d. 25 m, intravilan, Theodor Pallady, Policolor, zona rezidentiala -terenuri de la 1000 mp la 7000 mp d=de la 25 la 31 ml. Cu certificat de urbanism, zona M3, POT= 60%,CUT= 2,5(Ds+P+4ET). P= de la 210 Euro la 260 euro/mp+TVA (unde e cazul) **210 €;** ☎0722.511.217/ 0762.628.915 uigimob@yahoo.com

427. **Theodor** Pallady, Policolor, 5000 mp, 5000 mp, d. 20 m, intravilan, Drum Gura Putnei, intravilan, 5000 mp, dubla deschidere, 20 ml la Putnei si 19 ml la Fagetului, toate facilitatile, drumuri asfaltate. Urb. L1c, POT=45%, CUT=1,3 (P+2ET+M). Pretabil case insiruite. **175 €;** ☎0722.511.217/ 0762.628.915 uigimob@yahoo.com

428. **Theodor** Pallady, Policolor, metrou Nicole Teclu, 20000 mp, d. 66 m, intravilan, chiar langa complex Palladium Residence, deschidere la Drumul Gura Calitei si Drumul Gura Ariesului, 300 m lungime x 66 m latime, asfalt, canalizare, apa curenta, gazul si curentul electric la 100 m, **150 €;** ☎0728.777.132 adriangeambei@yahoo.com

429. **Theodor** Pallady, policolor, metrou Nicole Teclu, 5400 mp, d. 25 m, intravilan, complex Palladium Residence, deschidere la Drumul Gura Solcii si Drumul Gura Saratii, 200 m lungime x 25 m latime, in spate la supermarket Real si Auchan, **70 €;** ☎0728.777.132 adriangeambei@yahoo.com

430. **Theodor** Pallady, str. Drumul Gura Fagetului, 8350 mp, d. 31 m, intravilan, teren 8350 mp, deschidere dubla: 31 m la Fagetului si 29 m la Gura Putnei. Ambele sfrazi cu asfalt, canal, apa, gaze. Zona P+4 etaje, zona in plina dezvolta, **217 €;** ☎0722.511.217/ 0762.628.915 uigimob@yahoo.com

431. **Titan** 1835 mp, d. 28 m, intravilan, Titan, Trapezului, Baza Sportiva, teren 1835 mp/ d. 28,80 ml. Toate facilitatile v-a-v sunt blocuri de p+4etaje. Liber de constructii, imprejmuit. Metrou la 5 minute, **400 €;** ☎0722.511.217/ 0762.628.915 uigimob@yahoo.com

432. **Titulescu** vanzare teren intravilan 431 mp, d. 20 m, intravilan, Titulescu adiacent Comana, Ialomicioarei 431 mp, toate facilitatile, cf, deschidere la 3 strazi, posibilitate de s+p+3, rugam maxima seriozitate nediscutabil, **259.500 €;** ☎0760.978.331/ 0720.533.650 teraimobiliare@yahoo.com

433. **Trapezului** 2000 mp, d. 26 m, intravilan, Trapezului, str. Burnitei, teren 2000 mp/ d. 26,60 ml. PUZ- L1a (P+2ET). Facilitati la teren: gaz, curent .La 70-80 ml, canalizare si apa. Pretabil dezvoltare proiect imobiliar. Pret 180/ mp usor disc., **180 €;** ☎0722.511.217/ 0762.628.915 uigimob@yahoo.com

434. **Trapezului** 4420 mp, d. 36 m, intravilan, Trapezului, str. Drumul Lunca Prutului, teren intravilan 4420 mp / d. 36,5 m. Zona L1c cladiri d+p+et+m (POT%, CUT 1,3). Facilitati in zona, **120 €;** ☎0722.511.217/ 0762.628.915 uigimob@yahoo.com-

435. **Trapezului,** 520 mp, d. 16 m, intravilan, Str. Drumul Lunca Prutului, 4 loturi teren intravilan a 520 mp/d= 29 ml. Urbanism p+2+M. Teren liber de constructii. Curent, zona cu verdeata, fara blocuri, **105 €;** ☎0722.511.217/ 0762.628.915 uigimob@yahoo.com

436. **Tuborg, zona, Livada cu Meri, 533 mp, d. 16 m, vand sau schimb cu garsoniera, teren cu proiect si aut. constructie, 50 €; ☎0745.038.543**

437. **Tunari, Dimieni, 850 mp, d. 47 m, intravilan, vand teren 850 mp, deschidere 47 ml, gaze, curent la teren, 38.000 €; ☎0799.999.970**

438. **Tunari,** Sos. Tunari-Dimieni, 15000 mp, d. 30 m, extravilan, apropiere aeroport OTP, cu desch. la Sos. Pipera-Tunari-Dimieni, pe stanga (in directia de mers spre Dimieni), vis-a-vis de pepiniera, 15.000 mp, deschidere 30 m; curent electric, gaze; extravilan, cadastru, 17 eur/mp, **17 €;** ☎0729.616.596/ 0727.815.255 cristinaadrianav@yahoo.ro

439. **Turbomecanica,** 700 mp, d. 25 m, intravilan, teren splendid deschidere pe Str. Schitu Golesti, cu utilitati la poarta apa, canalizare, gaz, el., intre vile, pentru o vila unifamiliala, duplex sau bloc 3 etaje, **299 €;** ☎0722.659.094

440. **Turda,** la 150 mp de parcul Regina Maria, 161 mp, d. 8 m, intravilan, str. Manastirea Neamt, strada infundata si foarte linistita, 9 min. pana la metrou, liber, utilitati la strada, cadastru, intabulare, urbanism: S+P+2, POT 45%, CUT 1,3, proiect pentru P+1, **85.000 €;** ☎0763.334.339

441. **Turda,** sector 1, strada Sfanta Maria, 229 mp, d. 11 m, intravilan, teren cu casa calcan demolabila (amprenta 100 mp), pretabil constructie noua. Orientare foarte buna pe est - sud, strada linistita, aproape de parc, piete, 10 min pe jos de Arc Triumf. **245.000 €;** ☎0735.512.057/ 0722.621.031

442. **Ulmi** 827 mp, d. 30 m, intravilan, langa primarie, proprietar, curs constructii PUG, cadastru si intabulare, curent electric in apropiere, asfalt, negociabil, **6 €;** ☎0722.163.030 dragosmoraru@gmail.com

443. **Unirii,** Budapesta, Tineretului, 279 mp, d. 14 m, intravilan, autorizatie de construire, proprietar, toate utilitatile, POT 45%, cut 1.3 s+p+1+2, 400 mp construiti desfasurati 8 apartamente, accept si schimb cu duplex sau 4 camere bd. Unirii sau bd. Decebal, **200.000 €;** ☎0773.886.826 nistor_house@yahoo.com

444. **Unirii,** Budapesta, Tineretului, 1574 mp, d. 38 m, intravilan, Proprietar autorizatie de construire, proprietar, toate utilitatile, POT 45%, cut 1.3 s+p+2 , se pot construi 4 vile de lux pe un teren de 1574 mp cu circuit inchis petru cele patru vile, **750 €;** ☎0773.886.826 nistor_house@yahoo.com

445. **Unirii,** Marasesti, 900 mp, d. 17 m, intravilan, teren de constructii intravilan, zona Unirii-Marasesti, suprafata 850 m, deschidere dubla de 17 ml respectiv 14 ml, exista constructii pe teren, pot max 70 %, cut 3.25 max, se poate construi p+6, **990.000 €;** ☎0725.591.444

446. **Urziceni** Ialomita 201 mp, d. 200 m, agricol, din 85 teren agricol 201 ha, comasat 85%, cf, +ferma 2,2 ha, intravilan curti constructi, un singur proprietar, pret 2.380.000 euro, rog maxima seriozitate comision 3% + TVA, **2.275.000 €;** ☎0720.533.650/ 0761.255.433 teraimobiliare@yahoo.com

447. **Valea** Plopilor sat, comuna Ghimpati, Giurgiu, 25000 mp, d. 200 m, intravilan, teren intravilan, pozitie superba, balta Valea Plopilor, ideal constructie mare, parcelabil, pret negociabil, **8 €;** ☎0723.216.713 florin.soare70@yahoo.com

Imobiliare vânzări SPAŢII COMERCIALE, INDUSTRIALE

448. **Vama** Veche, 4700 mp, d. 48 m, intravilan, teren intravilan 4700 mp cu deschidere la DN 48 m . Terenul este situat pe partea Marii Negre la o distan?? de aproximativ 300 m. Regim de inaltime este pana la P+4 . Pret 60 euro; **60 €;** ☎0723.592.635/ 0757.109.958 lupcomadi@yahoo.com

449. VASILATI, Calarasi, la 35 km de Bucuresti, intravilan, 20 hectare, construibil, 2 €/mp; ☎0722.507.708

450. **Vaslui,** cartier 700 mp, d. 4 m, intravilan, terenul se afla pe o strada privata cu 4 case,vis a vis de strada Ion Luca Caragiale. Retelele de apa potabila, canalizare, gaze, energie electrica sunt la cativa metri de teren, info: **28.000 €;** ☎0040742627935 samuel.bobirnat@libero.it

451. **Vela - Dolj, vand padure stejar 1 Ha + 1 Ha pasune, disc.; ☎0764.434.631**

452. **Vidra 1000 mp, d. 16 m, intravilan, Proprietar, vand teren la 15 km de Bucuresti, langa lacul Mamina, exclus agentii, usor negociabil, 15 €; ☎0784.640.354**

453. **Vitan** - Splaiul Unirii, 7500 mp, d. 31 m, extravilan, dupa podul nou, teren zona vile Domus, pret/ mp, deschidere la sosea. Relatii la telefon: **30 €;** ☎0726.253.036

454. **Voluntari,** 305 mp, d. 15 m, intravilan, teren situat la intrarea in comuna Voluntari , in apropriere de capatul tramvaiului 21, zona curata, stradal negociabil, strada asfaltata, gaze, apa, curent, **50.000 €;** ☎0736.965.547 maryaalex1516@gmail.com

455. **Voluntari,** Matei Millo 500 mp, d. 25 m, intravilan, intre case, intr-un mic cartier, acces pe strada linistita foarte larga de 10 m si cu f. trafic redus, 100 m de M. Millo, in zona nou construita, se poate construi si casa si bloculet pana la p+2e+m, **100.000 €;** ☎0740.111.969 liviu.marinel@rupi.ro

456. **Voluntari, Pipera, 3000 mp, d. 23 m, intravilan, stadion Anghel Iordanescu, strada Nita Pintea, teren pentru investitie. Pret discutabil 750.000 €; ☎0721.066.255**

Spaţii comerciale, industriale

1. **1 Decembrie,** S.U. 1000 mp, sp. industrial, sector 3 hala productie suprafata 1248 mp si teren 1350 mp conform schitei atasate), inaltime 8 m, pod rulant, **689.000 €;** ☎0724.226.342/ 021.312.59.99 cristian@k-imobiliare.ro

2. **13 Septembrie,** Drumul Sarii, S.U. 350 mp, sp. comercial, proprietar vand spatiu comercial, 12 m vitrina, h 3 m, necompartimentat, **420.000 €;** ☎0722.417.734 office@samianconstruct.ro

3. **Aparatorii** Patriei, S.U. 60 mp, cedez contract magazin alimentar- macelarie, complet utilat si factura. Constr. 2017. Lipsa firma gestionare. Dumitru; ☎0755.670.744

4. **Basarabia,** Republica S.U. 2270 mp, spatiu birouri, spatiu de birouri situat la etajele 2 si 3 ale unei cladiri din Bd. Basarabia, cu o suprafata de 2270 mp si teren 1300 mp, imobilul se afla in stare buna nu necesita investitii majore, **750.000 €;** ☎0721.268.107 adrianaristorn@yahoo.com

5. **Basarabiei, S.U. 1500 mp, vand hala 170 mp, etaj, birouri, cladire suprafata 140 mp, subsol zona Basarabiei, poarta 2.Pret negociabil. 450.000 €; ☎0770.447.269**

6. **Berceni,** Emil Racovita Bucuresti, S.U. 72 mp, sp. comercial, vand apartament transformat in spatiu comercial **75.000 €;** ☎0766.325.030 cristina_buica@yahoo.com

7. **Bucuresti** S.U. 550 mp, sp. comercial, 8 camere spatiu comercial la parter cu terasa lift compus din s+p +4 etaje curent trifazic an constructie 2016 suprafata construita 700 mp desfasurat util 550 mp teren suprafete totala 280 mp ☎0773.886.826/ 0744.372.439 nistor_house@yahoo.com

8. **Bucuresti** S.U. 160 mp, sp. comercial, atelier auto proiectat pentru p+1, construit la sfarsitul anilor 90,cu grad de ocupare 100%. parterul este terminat.are scara interioara finalizaa.peste parter este placa de beton si hidroizolatie, **75.000 €;** ☎0744.349.967 caraianu.nicolae@gmail.com

9. **Bucuresti** S.U. 6000 mp, sp. depozitare, in loc de chirias, mai bine proprietarul unui spatiu industrial situat in Bucuresti, in imediata apropiere a centurii **600.000 €;** ☎0766.603.000 cameliasimilea@gmail.com

10. **Bucuresti,** S.U. 222 mp, sp. comercial, strada Odoarei, nr. 26 spatiu comercial la vanzare sau inchiriere **268.000 €;** ☎0773.886.826 nistor_house@yahoo.com

11. **Bucuresti,** S.U. 670 mp, spatiu birouri, un hotel de vanzare in mijlocul Bucurestiului, un hotel careia i se poate schimba usor destinatia. **1.300.000 €;** ☎0766.603.000 cameliasimilea@gmail.com

12. **Calea** 13 Septembrie, spatiu comercial S.U. 265 mp, **355.000 €;** ☎0745.943.017 tedy@bucurestispatiicomerciale.ro

13. **Calea** Dorobanti, vanzare spatiu comercial S.U. 360 mp, sp. comercial, **2.350.000 €;** ☎0725.427.427 oana.cristina@galaxyimob.ro

14. **Calea** Grivitei, demisol, stradal, peste 50 mp, curte comuna, grup sanitar, semaimenajat, scara interioara, usa separata, **35.000 €;** ☎0734.980.807

15. **Calea** Mosilor, intersectie St. cel Mare, Bucuresti S.U. 146 mp, sp. comercial, proprietar, vand spatiu comercial stradal in rond in intersectia Calea Mosilor cu St cel Mare, 146 mp utili, vitrina 9 m, cu posib. terasa, are si acces secundar, racord la apa separat de bloc, liber **615.000 €;** ☎0724.370.654 anamariagotzinger@yahoo.com

16. **Calea** Rahovei, stradal, S.U. 1800 mp, spatiu birouri, in apropiere de piata Unirii calea Rahovei, parter spatiu comercial si restaurant la etajele 1, 2, 3 si 4 cladire de birouri construita 2004, inchiriata 100 % aduce un venit de 13.000 euro pe luna **1.500.000 €;** ☎0773.886.826 nistor_house@yahoo.com

17. **Calea** Vacaresti, S.U. 74 mp, Sun Plaza, constructie 2016, parter, pana in prezent a fost inchiriat la suma de 800 euro, amenajat pentru Cofetarie /Patiserie, pret negociabil/ urgent. ☎0769.272.638

18. **Calea** Victoriei, vis-a-vis de Radisson, S.U. 179 mp, sp. comercial, vanzare spatiu comercial ultracentral complet functional si reamenajat recent cu multiple posibilitati de utilizare. Spatiul este complet utilat si reamenajat recent ca si bar/club privat. **530.000 €;** ☎0722.825.860 management@pepe.ro

19. **Campia** Libertatii, parc Alexandru Ioan Cuza S.U. 750 mp, spatiu birouri, Campia Libertatii, parc IOR, bloc S+p+2 si terasa constructie 2015, sp construita 850 mp, ideal investitie, magazin, clinica, spital, parcare proprie, 1000 euro + tva **1.000 €;** ☎0727.424.131/ 0765.404.303

20. **Catamarasti** Deal, jud. Botosani, hala de vanzare, S.U. 2311 mp, sp. industrial, proprietar, su 2311 mp compartimentata, 4300 mp platforma betonata, 11 rampe acces TIR, spatii frigorific, productie si depozitare, se poate achita in 7 ani, 75% din spatii sunt inchiriate, pret neg. **310.000 €;** ☎0752.326.730/ 0734.354.399

21. **Colentina,** Sector 2, vand spatiu comercial bine amplasat, transformat, cu autorizatie, **75.000 €;** ☎0764.868.815

22. **Complex** Obregia stradal pe Bd. Obregia **320.000 €;** ☎0745.943.017 tedy@bucurestispatiicomerciale.ro

23. **Comuna** Pantelimon, sos. Viilor, hala 500 mp, teren 4.500 mp - s.t., 50 m deschidere la sosea, utilitati, ocazie, **185.000 €;** ☎0732.698.434

24. **Decebal** - Muncii, stradal S.U. 118 mp, sp. comercial, supervad, vitrina 10 m, chirias brand farmacie, chirie 2.800 Euro/ luna, bloc 1983, finisat. Exclusivitate. Vizionare oricand **335.000 €;** ☎0723.675.365/ 0748.792.201 contact@imobiliareaxa.ro

25. **Dobroesti, S.U. 200 mp, sp. comercial, Bdul Victor Dumitrescu 112c+d, vand hala parter - mansarda, amprenta 200mp si inchiriez diverse spatii 50-150mp. Dotari: 380V, apa, canal, gaze, CT, termopane, acces TIR, ☎0773.792.719 vladvasile_s@yahoo.de**

26. **Dorobanti,** Eminescu, S.U. 230 mp, spatiu birouri, de vanzare/inchiriere casuta interbelica cu elemente arhitecturale open space finalizata 05/2018, spatiu destinat pentru: birou notarial, atelier fashion, cabinet stomatologic. **470.000 €;** ☎0765.929.485 Cbf.dani@yahoo.ro

27. **Dristor,** McDonald's S.U. 120 mp, sp. comercial, vitrina 9m, stradal, supervad, imbunatatiri, an 1987, chirias brand, chirie 2.000 euro/luna. Exclusivitate. Vizionare oricand. **265.000 €;** ☎0723.675.365/ 0748.792.201 contact@imobiliareaxa.ro

28. **Eminescu** S.U. 45 mp, sp. comercial, spatiu comercial din destinatie, stradal, parter 23,63 mp compus din sala vanzare, spatiu depozitare si grup sanitar; subsol: 20.74 mp compus din hol si birou, vitrina stradala, **49.000 €;** ☎0725.084.444/ 021.210.76.00 ancasweethome@gmail.com

29. **Eminescu,** S.U. 3000 mp, spatiu birouri, Piata Romana, Eminescu, Vasile Lascar, s+p+5, 75 cam, parcare subterana 30 masini, lift, constructie 1995, prefabrit butique hotel, stare foarte buna, rog maxima seriozitate, pret cu tva inclus. **2.500.000 €;** ☎0722.560.930/ 0763.863.822 teraimobiliare@yahoo.com

30. **Foisorul** de Foc Pache Protopopescu stradal vad S.U. 61 mp, sp. comercial, va prezint un spatiu comercial prin destinatie, renovat ultramodern, tamplarie Schuko, granit, gresie, rigips, clima, centrala termica Wiessmann, 380 W, internet, vitrina 4ml. ideal investitie. **200.000 €;** ☎0744.426.287/ 0785.232.323 costi@euroinvest.ro

31. **Foisorul** de Foc, S.U. 16 mp, sp. comercial, particular spatiu stradal zona Foisorul de Foc, 4 ml deschidere grup sanitar, cadastru, intabulare, proprietar **26.500 €;** ☎0720.807.555 dimaleo2002@yahoo.com

32. **Ghencea,** S.U. 66 mp, sp. comercial, spatii comerciale Ghencea, cu suprafete intre 66 si 266 mp. Pretul este de 1600 euro/mp + TVA; ☎0756.209.999/ 0743.150.150

33. **Gradinari** 22 km de Bucharest linga gara S.U. 200 mp, sp. industrial, hala de productie alimentara g, f, p termopane birou baie bucatarie curent 380v apa curenta canalizare centrala termica calorifere teren 1000mp gard, **42.000 €;** ☎0744.842.418 dardarial@yahoo.com

34. **Grivita** Podul Grant Turda, S.U. 430 mp, spatiu birouri, cladire construita pentru sediu firma, birouri-productie, d+p+1+2, amplasata retras, intr-o zona linistita, Strada Manastirea Putna nr.16, particular, **475.000 €;** ☎0731.461.711/ 0734.702.713

35. **Iancului,** spatiu comercial 38 mp, S.U. 38 mp, **150.000 €;** ☎0755.968.387 nicolae@bucurestispatiicomerciale.ro

36. **Imobil,** S.U. 10000 mp, spatiu birouri, ultracentral, 2 cladiri de birouri ideal pentru investitie pe termen lung, in 12 ani se recupereaza suma platita. **7.500.000 €;** ☎0773.886.826/ 0744.372.439 nistor_house@yahoo.com

37. **Inginerilor Tei nr. 9 S.U. 550 mp, particular, Inginerilor Tei 9, Facultatea de Constructii, camine t 280 mp, amprenta 140, construit in 2016, sp+3+pod locuibil, inchiriat birouri, parter si terasa este cafenea si magazin, lift. Venit anula 40.000E. 395.000 €; ☎0770.495.674**

38. **Ion** Mihalache, Piata Chibrit, str. Soveja, S.U. 137 mp, spatiu birouri, proprietar vand parterul unei cladiri P+2, in prezent este utilizata partial pt. birouri, partial hala de productie, dar poate fi transformata in birouri, spatiu comercial **88.500 €;** ☎0736.422.819 conect20000@yahoo.com

39. **Ion** Mihalache, spatiu comercial de vanzare S.U. 140 mp, sp. comercial, **350.000 €;** ☎0745.943.017 tedy@bucurestispatiicomerciale.ro

40. **Magurele-1400 mp constructie moderna S.U. 1400 mp, sp. depozitare, +5500 mp teren D=35 m la asfalt - 600 mp (P+2) birouri (beton) + 800mp hala din Europrofile cu panouri vata minerala 150 mm grosime, utilitati 120 KVA curent, apa, gaz, pozitie deosebita, 0% risc de blocaje in trafic, 988.000 €; ☎0726.463.446 laureatinvest@gmail.com**

41. **Mangalia,** statiunea Venus, S.U. 8 mp, sp. comercial, vand complex hotelier Vulturul, Statiunea Venus, **1 €;** ☎0722.211.050 mugurel_1984@yahoo.com

42. **Mihai** Bravu, str. Vailor 8 A, S.U. 66 mp, sp. comercial, Mihai Bravu str. Vailor 8 A, 2 spatii comerciale, 38.27 mp. grup sanitar si 28 mp, cu vitrine si intrari separate din strada Vailor, bloc 2017 **70.000 €;** ☎0769.076.168/ 0724.306.586 valentincristea2001@yahoo.com

43. **Mihailesti,** Giurgiu, S.U. 450 mp, vand hala 450 mp in apropiere de Bucuresti, latime 10 m, lungime 45 m, suprafata totala teren 1000 mp, doua birouri, doua grupuri sanitare put propriu, fosa septica, energie electric? trifazi; **140.000 €;** ☎0786.261.404 daicon.ionut@gmail.com

44. **Militari** S.U. 200 mp, sp. comercial, Militari, Piata Veteranilor, suprafata de 200 mp, parter -100 mp si mezanin 100 mp,teren proprietate 100 mp. Spatiul se afla in incinta pietei, toate actele la zi **259.000 €;** ☎0770.750.636 a.imobiliare@yahoo.com

45. **Militari** Residence cladire D+P+2 cu destinatie comerciala S.U. 562 mp, sp. comercial, **635.000 €;** ☎0745.695.511 robert@robertgagos.ro

46. **Militari,** Metro, S.U. 170 mp, Militari, Metro, spatiu comercial de vanzare,cu suprafata vitrata stradala 10 ml, la demisol imobil nou finalizat, statie Ratb 138 si 178 in fata spatiului, locuri parcare, apa, centrala termica, curent. **167.000 €;** ☎0733.248.555 alinagabriella2002@yahoo.com

47. **Militari,** Metro, S.U. 100 mp, Militari, Metro, spatiu comercial de vanzare,cu suprafata vitrata stradala 10 ml, la demisol imobil nou finalizat, statie Ratb 138 si 178 in fata spatiului, locuri parcare, apa, centrala termica, curent. **98.500 €;** ☎0733.248.555 alinagabriella2002@yahoo.com

48. **Militari,** Metro, S.U. 92 mp, sp. comercial, Militari, Metro, spatiu comercial de vanzare,cu suprafata vitrata stradala 7 ml, la demisol imobil nou finalizat, statie Ratb 138 si 178 in fata spatiului, locuri parcare, apa, centrala termica, curent. **90.800 €;** ☎0733.248.555 alinagabriella2002@yahoo.com

49. **Militari,** Metro, S.U. 362 mp, sp. comercial, spatiu comercial cu suprafata vitrata stradala 43 ml,cu posibilitate de vanzare in supraf mai mici (92 mp, 100 mp,170 mp) la demisol imobil nou finalizat, statie Ratb in fata spatiului, locuri parcare. **990 €;** ☎0733.248.555

50. **Militari,** Metro, S.U. 362 mp, sp. comercial, spatiu comercial cu suprafata vitrata stradala 43ml,cu posibilitate de vanzare in supraf mai mici (92 mp, 100 mp,170 mp) la demisol imobil nou finalizat, statie Ratb in fata spatiului, locuri parcare, **990 €;** ☎0733.248.555

51. **Mosilor,** S.U. 65 mp, sp. comercial, apartament 2 camere+hol+grup sanitar, amenajat cabinet medical cu 2 sali consultatii+sala de asteptare; **122.000 €;** ☎0722.330.307/ 0723.272.097 carinaimobiliare@yahoo.com

52. **Oltenitei,** spatiu comercial de vanzare S.U. 74 mp, **117.000 €;** ☎0755.968.387 nicolae@bucurestispatiicomerciale.ro

53. **Pantelimon** DN3, S.U. 100 mp, stradal, imobil compus din: mic restaurant+ terasa, spatii depozitare 275 mp, compartimentate, total teren 1600 mp/ d= 39 m. **280.000 €;** ☎0722.511.217/ 0762.628.915 uigimob@yahoo.com

54. **Piata Ramnicu Sarat, Liviu Rebreanu, S.U. 228 mp, sp. comercial, complex comercial 228 mp, teren aferent 140 mp, fatada 2 vitrine, vitrina laterala. 460.000 €; ☎0722.741.523**

55. **Piata** Romana, S.U. 18 mp, sp. comercial, afacere la cheie, cafeneaua se afla in zona P-ta Romana, spatiul a fost renovat complet, beneficiaza de vad si vitrina stradala si produce lunar min 2000 euro, detine toate autorizatiile de functionare. **19.000 €;** ☎0728.973.745 marius.cojocariu@h-b.ro

56. **Piata** Unirii langa Horoscop, Bucuresti S.U. 680 mp, sp. comercial, spatiu comercial compus din s+p+1+m cu o amprenta de 186 mp, are un teren in proprietate de 541 mp, este pe firma, **541.000 €;** ☎0773.886.826/ 0744.372.439 nistor_house@yahoo.com

57. **Piata** Unirii, Bd. Bratianu, vanzare spatiu comercial S.U. 935 mp, sp. comercial, **8.900.000 €;** ☎0725.427.427 oana.cristina@galaxyimob.ro

58. **Piata** Victoriei, bd. Ion Mihalache Bucuresti S.U. 6700 mp, spatiu birouri, cladire de birouri d+p+1+2+3+4, 5.700 mp construit desfasurat, este la vanzare dar si la inchiriere **6.200.000 €;** ☎0773.886.826 nistor_house@yahoo.com

59. **Piata** Victoriei, stradal S.U. 178 mp, sp. comercial, superfinisat, supervad, grup sanitar, an 1990, vitrina 10 m, chirias brand, chirie 2350 euro/luna. Exclusivitate. Vizionare oricand. **325.000 €;** ☎0723.675.365/ 0748.792.201 contact@imobiliareaxa.ro

60. **Pieptanari,** Prelungirea Ferentari, S.U. 110 mp, sp. comercial, vad comercial, trafic intens, an constr. 2007, vitrina 6 m, grup sanitar, utilitati, stradal, geam termopan, pretabil cazinou, farmacie, banca, **98.000 €;** ☎0768.644.971 elkonareal@yahoo.com

61. **Popesti** Leordeni, S.U. 72 mp, sp. comercial, Popesti Leordeni, str Drumul Fermei nr 48, spatiu comercial la parter de bloc, vad foarte bun, 2000 euro mp. Acum este inchiriat unui salon de infrumusetare, merita vazut; **2.000 €;** ☎0722.359.449

62. **Popesti** Leordeni, langa metru Leonida, stradal, S.U. 80 mp, sp. comercial, spatiu comercial stradal,3 minute de Metrou Dimitrie Leonida, zona rezidentiala de blocuri.Inchiriere, schimb+- diferenta, vanzare sau alte oferte; **70.000 €;** ☎0722.505.506 motodetail@yahoo.com

63. **Popesti-Leordeni,** service auto full echipat S.U. 800 mp, sp. comercial, complet utilat pentru urmatoarele activitati: mecanica, tinichigerie, vopsitorie, electricadiagnoza, service roti, geometrie, etc. Modern echipat, sala asteptare, parcare, 3 elevatoare, **55.000 €;** ☎0764.447.665 nicoleta@activeestate.ro

64. **Prelungirea** Ghencea, Bragaduru, stradal, S.U. 461 mp, sp. depozitare, Dimensiuni hala, latime 12ml, lungime 36 mlinaltime de la 4.7 ml la 5.6 ml. An constructie 2015Izolatie termica polistiren 10mm. Curte betonata **330.000 €;** ☎0736.344.200/ 0736.344.200 bogdanursu46@yahoo.com

65. **Salaj,** Rahova, sector 5, S.U. 216 mp, sp. comercial, cladire noua s+p+1+m, stradal, cu vad comercial, la 10 min. de Unirii. Doua spatii comerciale p si etaj cu intrari separate+ afacere la cheie pe profit. Plec din tara. Asigur consiliere, negociabil, **109.000 €;** ☎0737.172.410

66. **Sarata** Monteoru, pensiunea La Padure, Buzau, S.U. 560 mp, sp. comercial, comision 0,s+p+2e+m, 2007,158 mp amprenta,2000 mp teren,68 mp subsol,8 camere duble, 2 ap, 2 camere, birouri, restaurant, terasa, clienti fidelizati, investitie foarte eficienta, amplasament deosebit. **275.000 €;** ☎0758.323.323 office@imobservicecenter.ro

67. **Sector 1, S.U. 110 mp, sp. comercial, vand sau inchiriez restaurant complet utilat situat in strada Occidentului nr 44, fost Dolce Vita , a functionat 20 ani, inchis din Septembrie 2017, direct proprietar, pretul include spatiul si toate utilajele, pret discutabil; 200.000 €; ☎0744.552.553**

68. **Sector** 6, bd. 1 Mai nr. 31, fost Compozitorilor, S.U. 60 mp, sp. comercial, autorizatii 100% eliberate de primaria sector 6 apartament modificat in spatiu comercial receptie lucrare executata ideal firma, vitrina 12 m la bulevard 1 Mai, spatiul este inchiriat cu autorizatii **160.000 €;** ☎0729.740.478 mihai_mitu1@yahoo.ro

69. **Sinaia, oras, lux, Kogalniceanu, vila D+P+1+2, an 2008, 20 camere, la gata, 1.200 mp construiti, 750 mp teren + 1500 mp, deschidere 2 strazi, parcare, ideal clinica, 1.700.000 €; ☎0722.321.021**

70. **Slobozia,** Ialomita, S.U. 2000 mp, sp. comercial, parc de vacanta, Hermes, Slobozia. Oportunitate de investitie excelenta. **2.500.000 €;** ☎0737.568.752 filiplavinia2017@yahoo.com

Imobiliare CUMPĂRĂRI/ SCHIMBURI

71. **Slobozia,** Ialomita, ultracentral S.U. 386 mp, sp. comercial, spatiu comercial ultracentral, situat langa cladirea Finantelor Publice, o zona cu mult vad comercial. Total suprafata 386 mp. Regim de inaltime P+1EPentru mai multe detalii sunati la nr tel. **350.000 €;** ☎0737.568.752 filiplavinia2017@yahoo.com

72. **Sos.** Giurgiului lateral S.U. 180 mp, sp. depozitare, vand hala metalica depozitare plus curte aferenta 180 m.p., intrare individuala din strada. Proprietar. Vand rafturi metalice cornier) vestiare metalice ptr. angajati etc. **29.000 €;** ☎0744.658.743

73. **Soseaua** Alexandriei pachet de 4 spatii comerciale S.U. 207 mp, **280.000 €;** ☎0745.943.017 tedy@bucurestispatiicomerciale.ro

74. **Soseaua** Chitilei, stradal, statia de ratb Crinului S.U. 124 mp, sp. comercial, spatiu comercial, an 2013, pe colt, fatada 20ml, acces separat stradal, duplex demisol 45mp + parter 79 mp, finisat modern, centrala, scari grunt, curte 40mp, vanzare sau inchiriere 1200eur/luna; **190.000 €;** ☎0730.007.000

75. **Soseaua** Pantelimon 10-12, S.U. 102 mp, spatiu birouri, vand spatiu birouri situat in Centrul de Afaceri Obor, Sos. Pantelimon nr. 10-12,et.4,format din 3 camere, cladirea dispune de lift, pretabil pt orice tip de activitate, foarte apropape de Piata Obor. **77.000 €;** ☎0737.623.623 katiranci.cristina@yahoo.com

76. **Spatiu** comercial de vanzare 20 mp S.U. S.U. 20 mp, **42.000 €;** ☎0755.968.387 nicolae@bucurestispatiicomerciale.ro

77. **Spatiu** comercial de vanzare 56 mp S.U. 56 mp, **84.000 €;** ☎0755.968.387 nicolae@bucurestispatiicomerciale.ro

78. **Spatiu,** S.U. 2000 mp, sp. comercial, Statie carburanti complet utilata, capacitate stocare 90.000 litri, sistem de gestiune, zona cu vad comercial foarte bun. Consum mare de motorina, pentru agricultura **255.000 €;** ☎0726.882.482 mateiinvest@gmail.com

79. **Strada** Alexandru Obreja Bucuresti, S.U. 350 mp, sp. industrial, de vanzare spatiu comercial in Bucuresti Str Alexandru Obreja 25-27 (Complex).Acum functioneaza in el ca si chirias un restaurant, sala evenimente. Suprafata 350 mp utili/ 427 construti; ☎0744.587.202 vivibogdan2005@yahoo.com

80. **Unirii,** S.U. 180 mp, sp. comercial, proprietar, spatiu comercial pe strada 11 iunie, zona Unirii, in constructie noua, 2018. Suprafata totala utila este de 180 mp, locuri de parcare, toate utilitatile sunt functionale. **360.000 €;** ☎0723.408.129 gemireal@gmail.com

81. **Unirii,** bulevard, S.U. 2300 mp, spatiu birouri, cladire birouri d+p+7 nivele suprafata utila 2 e 130 mp pe etaj, cladire inchiriata 100% valoarea chiriei lunare este de 20.000 euro, constructie 2010 clasa de birouri A fara intermediari, **3.900.000 €;** ☎0773.886.826 nistor_house@yahoo.com

82. **Universitate,** Carol I - Armeneasca, S.U. 23 mp, sp. comercial, ultracentral, investitie 3 spatii comerciale 22, 23 si 33 mp+ beci, fara risc seismic, utilitati, inchiriate, de la 79.000 euro/spatiu, randament 9%, **73.900 €;** ☎0743.174.433

83. **Universitate,** Coltei, spatiu comercial S.U. 59 mp, **79.900 €;** ☎0746.481.045 catalin@catalinserbanescu.ro

84. **Victoriei,** ideal sediu office si locuinta S.U. 461 mp, spatiu birouri, **634.900 €;** ☎0735.551.422 florin.toma@catoma.ro

Cumpărări, schimburi

1. **1 Decembrie,** Auchan, Baneasa adiacente Colentina adiacente, Pantelimon, Th. Pallady-adiacente, Dristor, Vitan, Vacaresti, Titan-parc, zona centrala, nord, Snagov, Cernica, Corbeanca, alte zine de interes. www.uig.ro ☎0722.511.217/ 0762.628.915 uigimob@yahoo.com

2. **Achizitionez** casa veche, singur curte, indiferent de stare in Bucuresti; ☎0767.305.046

3. **Agentia** Consens cumparari, inchirieri, garsoniere, apartamente, case, terenuri in Bucuresti, pt. constructii case, vile, blocuri, dezvoltatori imobiliari, capital 200.000 euro. Rugam seriozitate, achitam, perfectam acte; ☎0766.448.008

4. **Agentie** imobiliara intermediaza case pe legea 112, daca doriti sa vindeti o casa cumparata pe legea 112 suna-ne. Acordam consultanta pentru obtinerea actelor necesare solicitate de Notar la numai 25 euro. Vanzatorul nu plateste comision la vanzare ☎0766.788.709/ 0722.779.456 imobiliare112@gmail.com

5. **Agentie** imobiliara cu o experienta de 15 ani, solicitam: apartamente, case/vile, spatii birouri/comerciale. Zona Ultracentrala, Centrala si Rezidentiala. Oferim servicii profesionale. Consultanta gratuita; ☎0721.854.257/ 0765.487.485 cristian.imob@hotmail.com

6. **Apartament.** Familie particulara cumparam urgent apartament intr-un bloc civilizat, banii sunt cash, fara agentii de intermediere; ☎0729.280.228

7. **Berceni,

Imobiliare închirieri GARSONIERE

6. **Alba** Iulia-CEC, semidec., 20 mp, mobilat, utilat, pozitie foarte buna, garsoniera cf 2, et. 8/10, bloc curat, civilizat, bloc anvelopat, gresie, faianta, parchet, termopan, usa metaliaca, aer conditionat, mobilata si utilata complet, libera, avans 1+1, **190 €;** ☎0742.046.989 elenaiordan1973@yahoo.com

7. **Auchan** Titan, mobilat, utilat, gars. la curte (camera), baie, bucatarie, **600 L;** ☎0728.896.104

8. **Aviatei,** Baneasa, dec., 40 mp, mobilat, utilat, inchiriez garsoniera zona Aviatiei Baneasa (in spate Medicover pod Baneasa) proprietar, excus agentii. Contract Anaf, plata 2 luni +1 luna garantiePoze reale, rog seriozitate. Multumesc; **470 €;** ☎0724.972.466 stefan.roxana11@gmail.com

9. **Aviatiei,** Proprietar, inchiriez garsoniera spatioasa, complet renovata si utilata, libera, disponibila imediat, **370 €;** ☎0745.049.367 bogdan_nastasescu@yahoo.com

10. **Aviatiei,** 42 mp, mobilat, utilat, proprietar inchiriez gars. cf. 1, 42 mp, et. 3/4, mobilata,utilata,usa metalica,aer conditionat.Exlus agentii. **250 €;** ☎0731.739.684

11. **Baba** Novac, Burebista, 8 minute metrou Dristor dec., 44 mp, mobilat, utilat, mobilata modern, bucataria utilata, masina de spalat, gresie, faianta, parchet, termopan, usa metalica, aer conditionat, libera, acces 8 minute metrou Dristor, Muncii, Decebal, Alba Iulia, Vitan Mall, **320 €;** ☎0729.323.433

12. **Baicului,** semidec., 16 mp, mobilat, utilat, inchiriez garsoniera cu baie, bucatarie, mobilata, aer conditionat, intretinere iarna cca. 25l ei/persoana, 1+1, termen lung, **150 €;** ☎0766.480.101 moiseana@yahoo.com

13. **Baicului,** Complex, mobilat, utilat, inchiriez gars. cf. 3, 1+1, proprietar, **600 L;** ☎0726.519.000

14. **Baneasa,** utilat, gars., et. 2 in vila noua, contorizata, **250 €;** ☎0734.766.296

15. **Baneasa,** Greenfield, dec., 45 mp, mobilat, utilat, bloc 2008, centrala proprie, 45 mp, mobilata modern, canapea extensibila, utilata complet, aragaz, microunde, frigider, masina spalat, gresie, faianta, parchet, termopan, usa metalica, contract Anaf. **300 €;** ☎0722.785.494

16. **Banu** Manta, dec., 42 mp, mobilat, utilat, stradal, parchet, termopan, aer conditionat, libera, preferabil o persoana, **300 €;** ☎0724.278.376

17. **Basarabia,** semidec., 30 mp, mobilat, utilat, adiacent vedere National Arena, confort 1, bloc mixt, etaj 10/11, renovata, canapea si fotoliu Ikea extensibile, masina de spalat, aer conditionat, termopan contorizata, libera, **200 €;** ☎0733.044.670 unoimobiliare@yahoo.com

18. **Basarabia,** Spitalul Judetean de Urgenta Ilfov semidec., 36 mp, mobilat, utilat, et 8/10, sdec, mobilata, utilata, p, g, f, t, aer conditionat, scara curata, civilizata, acces imediat la RATB. Termen lung. Libera. Urgent. **1.000 L;** ☎0734.206.836 imobiliare.az@gmail.com

19. **Basarabia,10-15** min metrou Titan, C. Georgian semidec., 31 mp, mobilat, utilat, Muncii, Diham, Bd. Chisinau, bloc stradal, garsoniera foarte curata, nou renovata, t, p, f, g, um, mobilata si utilata complet, mobiler nou, prima inchiriere, et. 8/10, pe termen lung, contractul se va inregistra. **1.100 L;** ☎0728.820.537

20. **Berceni** - Piata Resita mobilat, utilat, garsoniera, conf 3, parter, balcon, masina de spalat, gaze, direct proprietar, libera. 1+1. **800 L;** ☎0735.335.423

21. **Berceni** metrou Dimitrie Leonida Sud Residence semidec., 37 mp, mobilat, utilat, imobil 2014, garsoniera 37mp mobilata si utilata complet, centrala proprie (costuri intretinere mici), aer conditionat, tv lcd, masina de spalat, etcdistanta pana la metrou(7-8 min mers) 1+1; **235 €;** ☎0721.965.254

22. **Berceni** piata Sudului, dec., 40 mp, mobilat, utilat, garsoniera cf.I dec.a 40 mp gresie faianta parchet termopan usa metalica mobilata modern utilata complet libera vizite urgent merita, **210 €;** ☎0728.879.798/ 0721.221.940

23. **Berceni** sector 4 dec., 40 mp, mobilat, utilat, inchiriere garsoniera 2 min de metrou Dimitrie Leonida, suprafata utila 40 mp, et. 2, complet mobilata si utilata, recent renovata, pat, mobila, aragaz, frigider toate noi, libera **270 €;** ☎0771.164.197 ioanamiscu@gmail.com

24. **Berceni,** dec., 32 mp, mobilat, utilat, Aparatori,10 minute metrou Aparatorii Patriei, cf. 1, parter/4, mobilata modern, utilata complet. Sunati acum; **1.000 L;** ☎0762.675.903

25. **Berceni,** 7 min. metrou Aparatorii Patriei, dec., 36 mp, mobilat, utilat, 9/10, g, f, p, t, usa metalica, mobilata si utilata complet, intretinere redusa, bloc reabilitat, zona verde, acces metrou, ratb, cent comerciale. Libera, 1+1, cont adm financiara inclus. La cerere se aduce pat **220 €;** ☎0720.371.218 roxana.bubureanu@gmail.com

26. **Berceni,** Brancoveanu, Alunisului, semidec., 17 mp, mobilat, utilat, 10 minute de metrou Constantin Brancoveanu, etaj 2/4, proaspat zugravita, mobilata si utilata complet, gresie, faianta, parchet, termopan, um, apometre, internet, **150 €;** ☎0720.425.031/ 0760.521.671

27. **Berceni,** metrou Dimitrie Leonida, dec., 35 mp, mobilat, utilat, 2 min metrou, bloc 2014, cf 1, dec., 35 mp, et. 4/5, balcon inchis, loc parcare cu cartela, mobilata si utilata modern, lift, contract financiar, 270 euro neg, avans 1+1 garantie. **270 €;** ☎0744.324.030 niky.dumitrescu@gmail.com

28. **Berceni,** stradal, 33 mp, mobilat, utilat, cu balcon, parchet, termopan, zugravita proaspat, garantie, exclus agentii, **220 €;** ☎0742.264.115

29. **Berzei,** Gara de Nord, dec., 24 mp, nemobilat, neutilat, garsoniera confort 1 parter din 4 nemobilata neutilata, libera, intrare separata fata de scara blocului, locuit sau ideal birou sau mica afacere, blocul este nou 2013, pret neg., **250 €;** ☎0727.424.131/ 0765.404.303

30. **Big** Berceni, dec., 32 mp, mobilat, utilat, Berceni stradal, garsoniera mobilata si utilata complet, curata, libera, situata la 10 minute de metrou si piata, **170 €;** ☎0748.908.724/ 0762.656.686

31. **Brancoveanu** Metrou McDonalds, dec., 42 mp, mobilat, utilat, proprietar, inchiriez garsoniera de lux, intesectia b-dul C-tin Brancoveanu cu Sos. Oltenitei langa Mc Donald's, 42 mp, 2/8 + balcon,2 minute de metrou, renovat in intregime, mobilat; **400 €;** ☎0757.138.567

32. **Brancoveanu,** dec., 26 mp, mobilat, utilat, 4 statii metrou, bloc stradal, confort 2, ej 3/10, mobilata si utilata complet, 1+1, agentie, libera, **200 €;** ☎0720.039.035/ 0761.609.243 columbia.imobiliar@yahoo.com

33. **Brancoveanu,** Orasel dec., 42 mp, mobilat, utilat, proprietar, garsoniera lux, Brancoveanu, Mc Donald's, 42 mp, 2/8 + balcon, 2 minute de metrou, renovat in intregime, mobilat, termopan, masina de spalat, frigider, tv, toate noi, fara agentii, **400 €;** ☎0757.138.567

34. **Brancoveanu,** spitalul Marie Curie, semidec., 33 mp, mobilat, utilat, acces rapid RATB si metrou, garsoniera moderna, totul nou, primul chirias, 6/10, gresie, faianta, parchet, termopan, usa metalica, masina de spalat, frigider, aragaz, dressing mare, libera. Negociabil **269 €;** ☎0773.931.307

35. **Brancoveanu,** vizavi de Spit. Budimex mobilat, inchiriez gars. curata, internet, exclus intermediari; ☎0721.436.614

36. **Bucur** Obor dec., 45 mp, mobilat, utilat, Garsoniera mobilata si utilata, 4 minute de metrou, str. Masina de Paine, **250 €;** ☎0728.814.161

37. **Bucur** Obor Mosilor stradal dec., 38 mp, mobilat, utilat, garsoniera confort 1 dec.a mobilata modern nou, parter /8, frigider, aragaz, masina de spalat, cuptor microunde gresie, faianta parchet, termopan aer conditionat, **280 €;** ☎0761.532.117/ 0722.542.692 lacramioara_munteanu@yahoo.com

38. **Bucuresti,** mobilat, inchiriez gars. in vila ba+ bucatarie proprii, curata, liniste, pret cu toate cheltuielile incluse, **800 L;** ☎0784.407.000/ 0731.906.745

39. **Bucuresti,** sector 4 34 mp, mobilat, utilat, Aparatorii Patriei metrou, inchiriez garsoniera cu mini curticica, mobilat, utilat nou, vopsit proaspat, gaze, lumina proprii **250 €;** ☎0772.097.797

40. **Bucurestii** Noi, semidec., 36 mp, mobilat, utilat, inchiriez garsoniera in Bucurestii Noi, bloc nou (2009), centrala proprie, intretinere mica, gresie, faianta, termopan, aproape de mijloace de transport in comun, piata, scoala, etc. **270 €;** ☎0745.949.395 irina2geo@yahoo.com

41. **Bucurestii** Noi, Jiului, dec., 30 mp, mobilat, utilat, inchiriez garsoniera in imobil nou 2017, etaj 2, complet mobilata si utilat?, toate noi nefolosite. Localizata la maximum 10 min mers de metrou Jiului, cu orientare spre rasarit; **350 €;** ☎0745.044.159 Cristian.predonescu@gmail.com

42. **Bucurestii** Noi, Parc Bazilescu, inchiriez garsoniera, **850 L;** ☎0768.170.073

43. **Bulevardul** Chisinau - National Arena, semidec., 32 mp, mobilat, utilat, et 8/10, mobilata modern, renovata acum (gresie, faianta, parchet, termopan,u.m), bucataria utilata complet, masina de spalat rufe, a/c, libera, apropiere: Titan, Basarabiei, Iancului, Piata Muncii, **240 €;** ☎0722.792.856/ 0720.817.399 office_imobiliar@yahoo.ro

44. **C.A.** Rosetti, 26 mp, mobilat, utilat, Universitate, BCR, et. 3, masina spalat, frigider, **250 €;** ☎0734.386.844

45. **Calarasilor,** Decebal, metrou piata Muncii, dec., 41 mp, mobilat, utilat, bloc mixt, renovata, gresie, faianta, parchet, termopan, mobilata modern, utilata complet:masina spalat, combina frigorifica, aragaz, hota, tv, ac, apropiere Piata Alba Iulia, Traian, Unirii, ideal locuit/ firma **300 €;** ☎0752.010.041/ 031.420.69.37 elena@confortcasaimobiliare.ro

46. **Calea** Calarasilor, 3 minute metrou Muncii, dec., 40 mp, mobilat, utilat, Calarasilor, stradal, bloc mixt constructie 1991, etaj 7/8, dec.a, 40 mp, zugravita recent, mobila noua, utilata, pat mijloc, canapea extensibila, masina spalat noua, aer conditionat, libera. **300 €;** ☎0723.076.075

47. **Calea** Calarasilor, Delea Noua, dec., 45 mp, mobilat, utilat, Muncii metrou, mobilata si utilata complet, etaj 6/7, imbunatatiri: gresie, faianta, parchet, termopan. Vecinatati: Unirii, Decebal, Alba Iulia, Mihai Bravu, Hyperion.OIA 109168 **300 €;** ☎0752.099.439 office@catalog-rezidential.ro

48. **Campia** Libertarii, mobilat, utilat, garsoniera confort 1, 40 m2, totul renovat, mobilat, ☎0754.641.641 Zoita_dumitru@yahoo.com

49. **Chisinau,** Diham, Mega Mall, semidec., 32 mp, mobilat, utilat, particular inchiriez garsoniera in zona Chisinau (Cernauti), etaj 6/8, curata, gresie, faianta, parchet, termopan, um, ac, aproape de mijloace de transport, Kaufland, Mega Image, Lidl, **1.150 L;** ☎0724.798.869 marilenastoica79@gmail.com

50. **Cismigiu,** Kogalniceanu, semidec., 40 mp, mobilat, utilat, cf. 1, et. 6/7, stradal, mobilata si utilata modern, totul este nou, renovata, imbunatatiri, ac, centrala termica, instalatia electrica si sanitara noua, lcd, electrocasnice noi, la 5 minute de metrou, **280 €;** ☎0730.160.851 realmediaimobiliare@yahoo.ro

51. **Colentina,** Avion, mobilat, utilat, garsoniera la curte, contorizare separata, utilitati+ **800 L;** ☎0784.511.003

52. **Colentina,** Doamna Ghica, proprietar, dec., 40 mp, mobilat, utilat, gars., cf. 1, modernizata, constructie 1997; **200 €;** ☎0723.547.378/ 0721.734.280

53. **Colentina,** Lac Plumbuita, Poseidon, 30 mp, mobilat, utilat, inchiriez garsoniera 30 mp in Ansamblul Poseidon-Lac Plumbuita. Bloc nou, mobilata, gradina proprie 18 mp, loc parcare, paza 24 h/24 h. Sunteti primul locatar. Chirie lunara 350 eur. **350 €;** ☎0722.599.544 lapetrisor@yahoo.fr

54. **Colentina,** Spitalul Fundeni, Sportului, utilat, garsoniere bloc nou, proprietar, exclus agentii, 220-250 euro; ☎0720.426.790

55. **Constantin** Brancusi, Titan, metrou, gars. cf. 1, proprietar; ☎0722.297.296

56. **Costin** Georgian, mobilat, utilat, garsoniera lux, 1 minut metrou, completa, imbunatatiri de lux, moderna **279 €;** ☎0759.013.213

57. **Costin** Georgian, Metrou, semidec., 34 mp, mobilat, utilat, gars. cf. 1 semidec., la 1 minut de metrou, renovata recent, g, f, p, t, um, ac, foarte curata, cablu internet tv, etaj 5/9, libera **1.100 L;** ☎0724.681.908

58. **Crangasi** central, proprietar inchiriez garsoniera, dec., 40 mp, mobilat, utilat, 3 min metrou, piata, et 5/8, an 1986, conf. I sporit, decom., 40 mp, mobilata, luminoasa, frig., mas. sp., aer cond., apom., internet, CATV. Anticipat 2 luni, min.1 an, 250 euro/luna. **250 €;** ☎0733.749.127 barabog@yahoo.com

59. **Crangasi,** semidec., 41 mp, mobilat, utilat, mobilata si utilata complet, etaj 2, dispune de: gresie, faianta, parchet, termopane, aragaz, frigider, masina de spalat, centrala proprie, usa metalica, tv lcd, internet, cablu tv, parcare, libera, **225 €;** ☎0754.983.216

60. **Crangasi,** garsoniera, lac, la capatul parcului, semidec., mobilat, utilat, ofer spre inchiriere garsoniera cf. 1, 30 mp, etaj 3, aer cond, acces stradal, zona linistita, langa parc, semidec.a. Complet mobilata, sifonier, dressing, biblioteca, living, coltar extensibil pat. **1.300 L;** ☎0722.267.010/ 0753.953.452 romservintermed@gmail.com

61. **Decebal** lux, dec., 43 mp, mobilat, utilat, Voronet, et 1/4, bloc reabilitat, garsoniera complet mobilata si utilata, totul nou, lux, central. **350 €;** ☎0722.891.941 royalimob@yahoo.ro

62. **Decebal** stradal, 1 minut Zvon, dec., 44 mp, mobilat, utilat, mobilata si utilata complet, are toate imbunatatirile: gresie, faianta, parchet, termopan, usa metalica, aer conditionat inclusiv masina de spalat, **270 €;** ☎0724.934.560 alina.dumitrache@royal-crown.ro

63. **Decebal,** Piata Alba Iulia dec., 42 mp, mobilat, utilat, Decebal, Ruby Tuesday (plan 2), dec.a, 4/4, mobilata si utilata complet, g+f, termopan, balcon inchis cu termopan, aer conditionat, usa metalica, aer conditionat, internet, cablu tv, libera. **280 €;** ☎0724.265.155 cir_marius@yahoo.com

64. **Decebal,** Piata Muncii, camera/e pentru birouri de inchiriat dec., 12 mp, mobilat, utilat, **200 €;** ☎0726.284.310 contact@alexandrucordea.ro

65. **Dimitrie** Leonida, la 750 m de metrou, dec., 32 mp, mobilat, utilat, garsoniera, 32 mp, bloc nou 2016. Complet mobilata, 260 euro/luna plus garantie 200 euro, foarte aproape de Street Mall Concept, La Strada (Mega Image, Pizza Hut). **260 €;** ☎0722.763.263

66. **Dimitrie** Leonida, Occidentului, semidec., 30 mp, mobilat, utilat, garsoniera semideomandata, etaj 2/3, bucatarie open, balcon, centrala proprie, contorizare individuala, parcare inclusa, imobil constructie 2012, 10 min. metrou D. Leonida, contract ANAF,1+1 luna garantie, **230 €;** ☎0736.860.180/ 0763.770.161 staffimobiliar@yahoo.ro

67. **Dimitrov,** semidec., 36 mp, mobilat, utilat, inchiriez garsoniera ultra mobilata, curata, etaj 4 din 8, bloc linistit. **250 €;** ☎0766.880.279 Costeltaximetristu@yahoo.com

68. **Disponibila,** Titan, Pallady, metrou 25 mp, mobilat, utilat, garsoniera disponibila imediat, langa metrou, bloc nou, locuit, etaj intermediar, mobilata si utilata cu totul nou, nu a mai fost utilizata. Costuri reduse de intretinere. Contract pe termen lung, **250 €;** ☎0741.430.423/ 0774.454.454

69. **Dorobanti,** dec., 32 mp, mobilat, utilat, Caragiale, garsoniera mobilata si utilata complet, amenajata, spatioasa, libera, zona deosebita, merita vazuta. **300 €;** ☎0762.656.686/ 0748.908.724

70. **Dorobanti,** Floreasca, Polona, dec., 35 mp, mobilat, utilat, proprietar inchiriez garsoniera cf. 1 utilata, mobilata modern, ac, bloc reabilitat termic, in zona Dorobanti Polona **280 €;** ☎0720.856.606 ltaflaru@yahoo.com

71. **Dristor** metrou Ramnicu Sarat dec., 25 mp, mobilat, utilat, inchiriez 1 cam in ap de 3 cam cf 1 dec mobilat utilat 1+1 garantie; **500 L;** ☎0731.136.698

72. **Dristor,** semidec., mobilat, utilat, Inchiriez garsoniera la Metrou Dristor, bloc reabilitat termic, stradal, etaj 4/10, mobilat si utilat, tv led, masina de spalat, combina frigorifica, iesire din bloc in gura Metroului, liber, **250 €;** ☎0763.651.612/ 0727.291.221 georgiana_imob@yahoo.com

73. **Dristor,** dec., 44 mp, mobilat, utilat, lux garsoniera, foarte spatioasa 44 mp, dec.a, metrou Dristor 5 minute, renovata, totul nou, mobilata noua, adiacent rond Alba Iulia, Baba Novac, Muncii. **320 €;** ☎0764.810.841/ 0768.710.456 dhcimobiliare@gmail.com

74. **Dristor,** metrou, semidec., 33 mp, nemobilat, neutilat, parter din 10 etaje, cu o suprafata de 33 mp, semi-dec.a, tamplarie termopan (geam), usa metalica (intrare), aer conditionat, **270 €;** ☎0745.502.099 adipiciu@gmail.com

75. **Dristor,** metrou, garsoniera semidec., 29 mp, mobilat, utilat, **250 €;** ☎0752.703.232 sorin@sorinraducu.ro

76. **Dristor,** metrou, garsoniera inchiriere, semidec., 34 mp, mobilat, utilat, langa metrou Dristor, garsoniera, confort 1, p/10, renovata, mobilata si utilata modern, complet, internet, libera. **250 €;** ☎0733.044.670 unoimobiliare@yahoo.com

77. **Dristor,** Mihai Bravu 3 minute metrou dec., mobilat, utilat, 3/10, bloc mixt, contorizata, mobilata si utilata modern. Vec:Metrou Dristor, Camil Ressu, Rond Baba Novac, Piata Muncii, Decebal. TV Led, internet. Finisaje superioare. Electrocasnice noi. Balcon inchis. Libera **270 €;** ☎0758.149.716/ 031.401.29.06 marius@compleximobiliare.ro

78. **Dristor,** Rm. Valcea, particular, 30 mp, mobilat, utilat, 5 min. metrou, et. 1, aragaz, frigider, masina de spalat, mobila noua, moderna, pat nou Ikea, pret negociabil, **260 €;** ☎0751.077.187

79. **Dristor,** Vitan Mall, dec., 46 mp, mobilat, utilat, la 10 minute de metrou si de Mall Vitan, utilata, mobilata modern nou, g, f, p, t, um, renovata recent, a/c, aragaz, frigider, ms, contorizata, TV LED, internet, geam la baie, Contract la Fisc, loc de parcare platit, **300 €;** ☎0732.859.500

80. **Drumul** Taberei dec., 35 mp, mobilat, utilat, Bd. Timisoara, p/4, confort 1, mobilata modern, renovata, gresie, faianta, parchet, termopan, usa metalica, apropiere metrou Gorjului, Profi, Lidl, Ratb, 1 luna + 1 luna garantie, **200 €;** ☎0724.370.636 mfirut@yahoo.com

81. **Drumul** Taberei, semidec., 32 mp, mobilat, utilat, 1 Mai, Compozitorilor, garsoniera mobilata si utilata, libera, spatioasa, renovata recent, bloc linistit, etaj 7 cu 2 lifturi **200 €;** ☎0762.656.686/ 0748.908.724

82. **Drumul** Taberei, dec., 45 mp, mobilat, utilat, ANL Brancusi, Kaufland, 2/4, dubla, bloc nou, mobilata modern, renovata 2015, gresie, faianta, parchet, termopan, usa metalica, libera 01.07.2018, contr. ANAF, apropiere linia 168, Mega Image, 1l+1l, **220 €;** ☎0724.370.636/ 0724.262.436 mfirut@yahoo.com

83. **Drumul** Taberei, semidec., 45 mp, nemobilat, neutilat, ANL, Valea Oltului, bloc nou, et. 2/4, nemobilata, aragaz, centrala termica, apropiere Ratb, Kaufland, zona linistita, avans 1 luna+1 luna garantie. **800 L;** ☎0724.370.636/ 0724.262.436 mfirut@yahoo.com

84. **Drumul** Taberei, semidec., 31 mp, mobilat, utilat, Billa cf 1 semidec. etaj 6/9 libera gresie faianta parchet termopan usa metalica mobilata utilata contract adm financiara avans 1+1 acces rapid linia 41, **250 €;** ☎0726.488.835

85. **Drumul** Taberei, semidec., 32 mp, nemobilat, neutilat, Favorit, proprietar, cf 1, 4/10, libera, 32 mp, gresie, faianta, usa metalica, curata, nemobilata, neutilata, apometre, termen lung, exclus agentii, garantie 1 luna. **190 €;** ☎0726.194.007

86. **Drumul** Taberei, semidec., 36 mp, mobilat, utilat, Mall Plazza, langa statie Ratb 41, gresie, faianta, parchet, termopan, balcon, parter din 8, stradal, 1+1, **220 €;** ☎0723.118.758/ 0723.118.778 stentorintermed@yahoo.com

87. **Drumul** Taberei, semidec., 33 mp, mobilat, utilat, Mega Image, str Sibiu, et 1, confort 1 mobilata complet, electrocasnice, balcon logie, libera, acces usor, la 2 statii de Afi Cotroceni. **200 €;** ☎0724.370.636 gfirut@yahoo.com

88. **Drumul** Taberei, semidec., 21 mp, mobilat, utilat, Piata Moghioros, gars, 21 mp, et. 2/10, mobilata si utilata, aragaz, frigider, masina de spalat, tv, usa metelica, termopan, zona cu multa verdeata, intretinere foarte mica, piata, 2 lifturi, apometre **200 €;** ☎0787.763.997

89. **Drumul** Taberei, semidec., 34 mp, mobilat, utilat, strada Vladeasa, zona linistita, bloc de garsoniere, se afla la parter din 10, disponibila imediat, apropiere mijloace de transport, linia tramvai 41. **200 €;** ☎0758.098.905/ 0758.098.917 elena.draghia@galaxyimob.ro

90. **Drumul** Taberei, semidec., 32 mp, nemobilat, utilat partial, Valea Danului, bloc nou, 1/5, 32 mp, semidec, nemobilat, utilat partial, termopan, usa metalica, centrala, cablu+net, balcon, libera, contract, direct proprietar, 1+1 garantie; **200 €;** ☎0722.439.710

91. **Drumul** Taberei, 1 Mai, Compozitorilor, semidec., 33 mp, mobilat, utilat, 1 Mai, Compozitorilor, stradal cf 1 semidec. etaj 6/10 gresie faianta parchet termopan usa metalica liber avans 1+1 posibilitate ANAF, **235 €;** ☎0726.488.835

92. **Drumul** Taberei, Complex Nou Primavara, semidec., 40 mp, mobilat, utilat, superoferta, conf 1, semidec, renovata, et 11/14, mobilier Ikea. Utilata, aer cond., tv plasma, aragaz, frig,mas de spalat, cu balcon. g, f, p, t, um, Lidl langa bloc. Acces imediat autobuze 122,222< 408, **210 €;** ☎0725.691.900/ 0762.079.095

93. **Drumul** Taberei, Complex Primavara, semidec., 40 mp, mobilat, utilat, garsoniera cocheta, confort 1, semidec. Etaj 1 din 6, 40 mp. Mobilata modern si utilata complet. Imbunatatiri: g, f, p, t, um, ac, isn, ien. Izolatie termica, centrala. Bloc foarte solid. Terasa mare **250 €;** ☎0725.691.900/ 0762.079.095

94. **Drumul Taberei, Drumetul, dec., 50 mp, mobilat, utilat, particular, inchiriez garsoniera f. f. mare, contorizata apa, caldura, balcon, gresie, faianta, termopan, parchet, 1 garantie+ 1.050 L; ☎0732.009.610**

95. **Drumul** Taberei, Favorit, semidec., 33 mp, mobilat, utilat, confort 1, etaj 5, mobilata modern, utilata, masina de spalat, aragaz, frigider, zona Favorit, libera de la 15 iulie. **1.000 L;** ☎0722.525.060 gabrielmanole1@yahoo.com

96. **Drumul** Taberei, Favorit, dec., mobilat, utilat, Favorit, et.4/10, confort 1, mobilata tineresc, electrocasnice, libera, acces usor, la 2 statii de Afi Cotroceni, libera, **1.000 L;** ☎0724.262.436/ 0724.370.636 gfirut@yahoo.com

97. **Drumul** Taberei, Favorit, semidec., 34 mp, mobilat, utilat, Favorit-Medlife, etaj 1/10, mobilata utilata nou, pat de mijloc, tv, masina de spalat; **250 €;** ☎0721.335.949

98. **Drumul** Taberei, Favorit, semidec., 32 mp, mobilat, utilat, particular, et. 3/10, la 30 m de metrou, in foarte buna stare, toate imbunatatirile, mobilat si utilat complet. Merita vazuta. Contract la ANAF. Impozitul pe chirie, inclus, **1.125 L;** ☎0728.378.622 stefan_vio2002@yahoo.com

99. **Drumul** Taberei, Favorit, str. Sibiu, 32 mp, mobilat, utilat partial, proprietar garsoniera, recent renovata, gresie, faianta, parchet, usa metalica, libera, zona linistita si curata, **200 €;** ☎0758.169.881

100. **Drumul** Taberei, Ghencea, dec., mobilat, stradal (capat tramvai 41), 5/10, **280 €;** ☎0724.321.698

101. **Drumul** Taberei, Hanul Drumetului ANAF semidec., mobilat, utilat, Garsoniera 33 mp semidec.a, etaj 7/10, balcon, mobilata si utilata, aragaz, frigider, masina de spalat. gresie, faianta, parchet, usa metalica. Libera, contract ANAF inclus in pret, **200 €;**

102. **Drumul** Taberei, Moghioros, semidec., 20 mp, mobilat, utilat, particular, confort 2, etaj 3/10, aprox. 20 mp, contract minim 1 an, libera, curata, masina de spalat, parchet, gresie, termopan, usa metalica, tv, 1 l+1, exclus intermediari, **185 €;** ☎0733.159.909

103. **Drumul** Taberei, Piata Moghioros semidec., 32 mp, mobilat, utilat, Piata Moghioros, cf. 1, 32 mp, 6/9, 2 lifturi, renovata - g, f, p, t, um, mobilata si utilata, hypermarket-uri - Kaufland, Auchan, Parc Moghioros, mijloace de transport, tramvaiul 41, libera, **230 €;** ☎0732.188.812

104. **Drumul** Taberei, Romtelecom, semidec., 36 mp, mobilat, utilat, garsoniera mobilata si utilata, curata, zona linistita, verde, apropiere ratb 41, piata Moghioros, supermarket, este pozitionata in spate la cladirea romtelecom, costuri fff mici, termen lung, **230 €;** ☎0723.118.758/ 0723.118.778 stentorintermed@yahoo.com

105. **Drumul** Taberei, Sibiu semidec., 32 mp, mobilat, utilat, Sibiu, cf. 1, 32 mp, an 1984, 4/10, 2 lifturi, renovata - g, f, p, t, um, mobilata si utilata, hypermarket-uri - Kaufland, Auchan, parc si piata Moghioros, Favorit, mijloace de transport, libera, **210 €;** ☎0732.188.812

106. **Drumul** Taberei, Valea Oltului, dec., 44 mp, mobilat, utilat, parter/4, imobil nou, finisaje de calitate, aer conditionat, parcare, centrala imobil, balcon. Vecinatati: cartier Brancusi, Bd. Timisoara, Plaza Mall, Parc Moghioros, Prelungirea Ghencea, Preciziei OIA 119602 **230 €;** ☎0731.324.659 office@catalog-rezidential.ro

107. **Drumul** Taberei,Drumul Cooperativei,Totul Nou semidec., 30 mp, mobilat, utilat, parter/4, cf 1, se poate inchiria atat pt locuit si se va mobila-utila nou, dar si pt spatiu comercial(coafor, sala pariuri, birou firma), 2 locuri parcare, centrala proprie, 10 min tramvai 41, contract, liber. **900 L;** ☎0786.325.404 mihai.publicimob@gmail.com

108. **Ferdinand,** garsoniera mobilata/ utilata, etaj 4/ 8 semidec., 35 mp, mobilat, utilat, Ferdinand Dimitrov, inchiriere garsoniera confort 1 semidec.a, mobilata si utilata complet la nivel Clasa superioara, in suprafata totala utila de 35 mp. situata in bloc mixt la etajul 4/8, **275 €;** ☎0735.523.505/ 0744.523.505 munteniagrup2005@yahoo.com

109. **Floreasca,** Dorobanti, Barbu Vacarescu, dec., 35 mp, mobilat, utilat, Mihail Glinka, nr. 7, parc Cinema Floreasca, zona rezidentiala, mijloace de transport. Proprietar, seriozitate. Se inchiriaza pentru orice perioada. Colaborez si cu agentiile imobiliare. **350 €;** ☎0737.321.000

110. **Foisorul** de Foc, 31 mp, mobilat, utilat, strada Lirei, etaj 3/3, centrala termica, aer conditionat, termopane, balcon, usa metalica, gresie, faianta, parchet, aragaz, masina de spalat, frigider, **280 €;** ☎0744.978.886

111. **Garsoniera,** mobilat, proprietar, curte, consumuri contorizate, termen lung, persoane serioase; ☎0732.120.064/ 0724.088.981

112. **Gheoghe** Ionescu, Sisesti, dec., 32 mp, mobilat, utilat, Baneasa, Sisesti, garsoniera (2 camere), **375 €;** ☎0733.800.369

113. **Giurgiului,** Toporasi, mobilat, utilat, inchiriez garsoniera la curte 800 Ron, utilitatile incluse in pret, garsoniera e mobilata, zona Giurgiului Toporasi **700 L;** ☎0768.999.330 floricaandronache@yahoo.ro

114. **Gorjului,** dec., mobilat, utilat, garsoniera de inchiriat, zona Gorjului, p/8, mobilata, utilata, gresie, faianta, termopane. Pret 1150 Lei **1.150 L;** ☎0723.767.031 Tripsamariana@gmail.com

115. **Gorjului,** semidec., 32 mp, mobilat, utilat, particular, garsoniera de inchiriat, et 1, langa statiei de metrou Gorjului. Mobilata si utilata complet. La inchiriere se achita 1 luna chirie plus 250 Euro depozit. Detalii la telefon; **220 €;** ☎0725.626.923 vdinu@yahoo.ro

116. **Green Field - Topaz, 45 mp, parter, mobilata modern, echipata; ☎0725.513.488/ 0721.088.571**

117. **Herastrau,** Nordului, 52 mp, mobilat, utilat, bloc nou 2009, mobilata ultramodern, lux, utilata, ac, masina spalat, lcd, loc de parcare, foarte spatioasa. Vecinatati: Parcul Herastrau (4 minute pe jos), Soseaua Nordului, Aviatiei, Ambasada Chinei, **500 €;** ☎0728.736.846

118. **Iancului** metrou, dec., 45 mp, mobilat, utilat, parter/8, dec.a, mobilata si utilata complet, termopan, masina de spalat, balcon inchis, foarte curata, libera. Vecinatati: Mihai Bravu, Piata Iancului, **220 €;** ☎0728.736.846

119. **Iancului** Pantelimon, dec., 42 mp, mobilat, utilat, garsoniera confort 1 dec.a mobilata etaj 2/8, frigider aragaz, masina de spalat, aer conditionat, gresie, faianta, parchet termopan, zugravit nou, **260 €;** ☎0761.532.117/ 0722.542.692 lacramioara_munteanu@yahoo.com

120. **Iancului,** 9 min. metrou, mobilat, etaj 10, garantie 910 lei, **700 L;** ☎0720.460.526

121. **Iancului,** 9 min. metrou, mobilat, etaj 10, garantie 910 lei, **700 L;** ☎0720.460.526

122. **Iancului,** Avrig, la 3 min metrou, semidec., 38 mp, mobilat, utilat, garsoniera cf 1, dec, bloc mixt, etaj 4/10, toate imbunatatirile, mobila moderna, utilata complet, libera, vizite, urgent, merita, **200 €;** ☎0728.879.798/ 0721.221.940

123. **Iancului,** Delfinului, Mega Mall, garsoniera, 33 mp, semidec., 33 mp, mobilat, utilat, **250 €;** ☎0732.616.162 cristi.sima@galaxyimob.ro

124. **Iancului,** Pantelimon, Cimitirul Armenesc, semidec., 32 mp, mobilat, utilat, acces facil la metrou, confort 1, bloc stradal, etaj 5/10, foarte curata, mobilata modern, utilata complet, g, f, p, um, balcon, apometre, internet. La 2 pasi de Profi, Lidl, Mega Mall. RATB 14, 36, 46, 101 **220 €;** ☎0720.425.031/ 0760.521.671

125. **Intrare** Popesti Leordeni, 34 mp, mobilat, utilat, bloc stradal, Oltenitei, et. 1, bloc nou, benzinaria Silfior **230 €;** ☎0773.308.110

126. **Intrarea** Barsei nr. 1 A, sector 3, nemobilat, particular, gars. la tineri casatoriti, fara intermediar, zona metrou Costin Georgian; ☎0726.972.895/ 0723.048.850

127. **Iuliu** Maniu, Apusului, dec., 38 mp, mobilat, utilat, stradal, 5 minute de metrou, garsoniera cf 1 dec.a, libera, bloc mixt, mobilata nou, etaj 1/10, suprafata 38mp, gresie, faianta, parchet, termopan, centrala proprie, usa metalica. Ideal cuplu, **220 €;** ☎0761.086.217/ 0733.154.800 baraceanu.daniela@yahoo.com

128. **Lacul** Tei dec., 30 mp, mobilat, utilat, particular inchiriez garsoniera Lacul Tei, **230 €;** ☎0766.264.448 ghiuta_g@yahoo.com

129. **Lacul** Tei, dec., 45 mp, mobilat, utilat, garsoniera spatioasa si luminoasa, mobilata si utilata, cu multe spatii de depozitare. La etajul 5/10, cu balcon inchis, garsoniera este intr-o zona verde, cu acces la mijloacele de transport in comun, **1.100 L;** ☎0732.535.415 madalina.imob@yahoo.com

130. **Lacul** Tei, dec., 30 mp, mobilat, utilat, garsoniera, dec., mobilat si utilat complet, et.4/4, 30mp, bloc reabilitat termic, aer conditionat, Stefan cel Mare metrou, parcuri, zona linistita si curata. Chirie lunara 230 . Comision 50%. **230 €;** ☎0731.236.447 andrei.uta@hotmail.com

131. **Lacul** Tei, Bd. Ghica Tei, dec., 42 mp, mobilat, utilat, inchiriez garsoniera zona Lacul Tei, Bd. Ghica Tei, dec.a, suprafata aprox. 42 mp, etaj 6/10, complet mobilata si utilata (g, f, p, t, um)Bloc reabilitat, balcon inchis in termopan. **260 €;** ☎0732.712.798 genbusu@yahoo.com

132. **Lacul** Tei, Bd. Ghica Tei, dec., 42 mp, mobilat, utilat, inchi

Imobiliare închirieri GARSONIERE

173. **Nerva** Traian, dec., 42 mp, mobilat, utilat, stradal, vedere spate, etaj 4/10, 42 mp, dec., bloc mixt, mobilata si utilata complet, contract Anaf, disponibila imediat, **300 €;** ☎0727.256.147/ 0740.023.488

174. **Nerva** Traian, str. Vlad Dracu, dec., 42 mp, mobilat, utilat, particular inchiriez garsoniera etaj 2/8 curata recent renovata, eleganta, dotata cu tot ce ii trebuie. Zona linistita pe str. Vlad Dracu nr. 1 **350 €;** ☎0725.859.858

175. **Nicolae** Grigorescu, semidec., mobilat, utilat, particular, inchiriez garsoniera 1/10, zona N. Grigorescu metrou, unei fete serioase din provincie, ☎0728.135.854

176. **Nicolae** Grigorescu, metrou dec., 36 mp, mobilat, utilat, Nicolae Grigorescu, metrou, complet mobilat si utilat **240 €;** ☎0787.403.790 ardeleanu.danyel@gmail.com

177. **Nicolae** Grigorescu, metrou, dec., 35 mp, mobilat, utilat, garsoniera dec.a, bloc mixt, mobilata si utilata, foarte aproape de metrou si piata, bloc reabilitat termic, scara impecabila, lift nou, zona foarte ingrijita si verde **230 €;** ☎0735.883.450 traian@centralimobiliare.ro

178. **Nicolae** Grigorescu, policlinica Titan, semidec., 31 mp, mobilat, utilat, garsoniera Nicolae Grigorescu et. 7/10, parc Titanii **240 €;** ☎0765.502.268

179. **Obir-Teiul** Doamnei, mobilata si utilata modern semidec., 32 mp, mobilat, utilat, Gars, zona Teiul Doamnei, Et 4/8, conf I, bloc reabilitat termic, mobilata si utilata modern, cu parchet, gresie, faianta, termopane, libera. Zona linistita, cu magazine si centre comerciale **1.000 L;** ☎0755.600.060

180. **Obor,** Colentina, Teiul Doamnei, vav Sectia 7, semidec., 35 mp, mobilat, utilat, 10 min. metrou, 5 min. Kaufland, Mall Veranda, etaj 5/10, cf. 1 bloc reabilitat, orientare sud, vedere deschisa, 2 lifturi, imb., gresie, faianta, parchet, termopan, um, ac, av 1+1, **230 €;** ☎021.380.28.14/ 0737.435.628

181. **Obor,** piata, dec., mobilat, utilat, garsoniera, P/4, renovata, **200 €;** ☎0763.070.130/ 0747.953.488

182. **Obregia,** Metalurgiei, Grand Arena Mall, Lidl, dec., 42 mp, mobilat, utilat, 5/6, complex rezidential, bloc 2016, loc de parcare, centrala termica. Vec:Grand Arena Mall, Obregia, Aparatorii Patriei, Jumbo, Auchan. Electrocasnice noi. Mobilier modern, tv, internet, contorizata. Libera **290 €;** ☎0758.149.716/ 031.401.29.06 marius@compleximobiliare.ro

183. **Obregia,** Sun Plaza, 10 min metrou semidec., 32 mp, mobilat, utilat, P/3+balcon, finisaje: gresie, faianta, parchet, t, usa metalica, usi int noi, ins. sanit, el. noi, izolata int+ext, mobilata, utilata complet, lcd, cent proprie. Acces metrou, Ratb, piata, parc, 1+1, libera **215 €;** ☎0720.371.218 roxana.bubureanu@gmail.com

184. **Octavian** Goga, Casa de Pensii, Mall Vitan, 42 mp, mobilat, utilat, garsoniera zona Mall Vitan langa Casa de Pensii, renovata, imunatatiri, complet mobilata si jutilata modern AC, TV, Electrocasnice incorporate, masina de spalat, frigider dressing, contract ANAF . **320 €;** ☎0723.781.284

185. **Oltenitei** dec., 41 mp, mobilat, utilat, Cercetatorilor, particular, garsoniera, conf 1, et 8, 1+1, **200 €;** ☎0724.484.388/ 0726.463.689

186. **Pantelimon** - Aleea Cislau, dec., mobilat, utilat, P/8, bloc 1981, (canapea extensibila, biblioteca, comoda, televizor, frigider, aragaz, masina de spalat rufe, etc.), **200 €;** ☎0752.418.145

187. **PANTELIMON,** dec., 45 mp, mobilat, utilat, primii chiriasi, bloc 2012, centrala termica, gresie, faianta, parchet, termopan, usa metalica, aragaz, hota, frigider, masina spalat, tv; vec: maxi-taxi, 5 min metrou Pantelimon, Cora; libera. **190 €;** ☎0765.918.982

188. **Pantelimon,** semidec., 32 mp, mobilat, utilat, Socului, Piata Delfinului, zona foarte linistita, bloc mixt, foarte accesibil, 32 mp, et.5, totul nou, foarte intima, mobilata modern, foarte elegant, masa birou, dressing, utilata complet, aer conditionat, libera, **250 €;** ☎0728.415.944/ 0745.540.560

189. **Pantelimon,** Iancului, inchiriere garsoniera semidec., 33 mp, mobilat, utilat, **260 €;** ☎0745.695.511 robert@robertgagos.ro

190. **Pantelimon,** langa Spitalul Sf. Pantelimon, 25 mp, mobilat, utilat, particular ofer spre inchiriere gars., et. 5/10, gresie, faianta, **900 L;** ☎0767.664.494

191. **Parc** National, str. Campia Libertatii, 45 mp, mobilat, utilat, gars., an 1980, et. 2, zona cu parcuri, imbunatatiri, **299 €;** ☎0787.899.588

192. **Parcul** Carol garsoniera in vila semidec., 47 mp, mobilat, utilat, garsoniera, renovata total, mobilata si utilata modern, mobila mobexpert, totul este de calitate exceptionala, parter, cu intrare separata, in vila, merita vazuta, o luna chirie plus garantie, **310 €;** ☎0724.270.019 travaharealestate@gmail.com

193. **Piata** Alba Iulia, semidec., 20 mp, mobilat, utilat, garsoniera P-ta Alba Iulia, et. 2/10, 20 mp, renovata, bloc reabilitat, utilata si mobilata modern, g, f, usa met., aragaz, frigider, masina spalat, a.c., cablu TV, internet, 10 min. de metrou. **220 €;** ☎0745.042.650 office@sigmaservice.ro

194. **Piata** Iancului, 34 mp, confort 1, parter, hol, bloc 1980 reabilitat, contorizat, termopan, ac, renovat recent, preferabil firma sau familie, exclus videochat, **1.150 L;** ☎0740.662.650/ 0766.297.938

195. **Piata** Resita semidec., 18 mp, mobilat, utilat, garsoniera confort III la etajul 3/4, totul nou, proaspat zugravit. ☎0732.769.757

196. **Piata** Resita Aleea Ucea semidec., 22 mp, mobilat, utilat, inchiriez garsoniera confort 3, etaj 2/4 proprietar, gresie, faianta, usa metalica, termopan, gaze, renovata, garantie 1 luna. **160 €;** ☎0726.948.060

197. **Piata** Sudului, inchiriere garsoniera semidec., 38 mp, mobilat, utilat, **250 €;** ☎0786.511.336 gabriela.ifrim@imobiliare.ro

198. **Piata** Trapezului metrou dec., 42 mp, mobilat, utilat, Piata Trapezului metrou 1 Decembrie 1918, complet mobilat si utilat, **260 €;** ☎0787.403.790 ardeleanu.danyel@gmail.com

199. **Piata** Unirii, Fantani, Palatul Parlamentului dec., 42 mp, mobilat, utilat, etaj 1, stradal bd. Unirii, mobilat si utilat modern. Imbunatatiri multiple, usa metalica, parchet, gresie, faianta, termopane, ac, tv lcd. Vec. Palatul Parlamentului, metrou Piata Unirii, Centrul Vechi. Libera **300 €;** ☎0758.149.716/ 031.401.29.06 marius@compleximobiliare.ro

200. **Piata** Victoriei, semidec., 27 mp, mobilat, utilat, 4 minute metrou Victoriei, Parc Kiseleff, cladiri birouri, bloc reabilitat, 2 lifturi, etaj 6,r renovata, mobilata nou, modern, utilata, aer conditionat, contorizata, intretinere mica, verdeata, liniste, **300 €;** ☎0722.226.581

201. **Piata** Victoriei, dec., mobilat, utilat, particular inchiriez garsoniera Piata Victoriei, curata, complet utilata, mobilata, aer conditionat, paza bloc, libera. **340 €;** ☎0722.260.444 cornelia_p@yahoo.com

202. **Piata** Victoriei, 4 minute metrou, 26 mp, mobilat, Parc Kiseleff, cladiri birouri, 5/10, renovata, nou, modern, contorizata, intretinere mica, **300 €;** ☎0731.109.625

203. **Pipera,** dec., 28 mp, mobilat, utilat, Camera cu baie proprie, la curte, in vila cart. Pipera, intrare separata, toate util. incluse, pt. studenti/angajati in zona. Fara bucatarie. Conditii hotel. Detalii tel. **850 L;** ☎0723.217.925 Deinchiriatpipera@gmail.com

204. **Popesti** Leordeni, judetul Ilfov, dec., 32 mp, mobilat, utilat, particular, garsoniera cu toate cheltuielile incluse; ☎0722.193.119

205. **Predeal** Gaizer, dec., mobilat, utilat, inchiriez garsonierea in regim hotelier, mobilata utilata **180 L;** ☎0734.398.344 malosangela@gmail.com

206. **Prelungirea** Ghencea, semidec., 36 mp, mobilat, utilat, inchiriez garsoniera, bloc nou, etj.3, centrala termica, mobilata si utilata modern. 230 euro/luna. 1+1, **230 €;** ☎0722.377.116 iuliana_sa@just.ro

207. **Prelungirea** Ghencea. semidec., 36 mp, mobilat, utilat, garsoniera se afla la etajul 3/5, in bloc nou dotat cu ascensor; se afla la prima inchiriere, mobilata si utilata complet, nou (spatii depozitare generoase); beneficiaza de un loc de parcare subteran, **290 €;** ☎0728.973.745 marius.cojocariu@h-b.ro

208. **Pta Resita ,str. Costila, sect 4 particular inchiriez garsoniera cu toate utilitatile, gaze, apa calda; ☎0044745937093 8/ 0785.718.135**

209. **Rahova,** dec., 40 mp, mobilat, utilat, inchiriez camera la curte, intrare separata, baie si bucat separate, centrala termica, termopane, unei familii de nefumatori, fara copii, strada linistita si curata, exclusiv rromi sau agentii. Pret. neg. **650 L;** ☎0733.607.152

210. **Rahova,** Alexandriei, proprietar, mobilat, utilat, gars. cu toate utilitatile incluse in pret; ☎0760.893.234

211. **Rezonantei** 1-3, bl. 15-16, inchiriez gars. cf. sporit, vizavi de spital Budimex Brancoveanu, o statie pana la Oraselul Copiilor, curat, mobila full, cablu internet; ☎0721.436.614/ 0728.036.894

212. **Romana** 27 mp, mobilat, utilat, metrou, mobilata si utilata lux, finisaje de calitate, centrala proprie, a.c, masina de spalat, plita, LED, spatiu depozitare. Vec: Victoriei, Stefan cel Mare, Dorobanti, Universitate OIA 120250, **400 €;** ☎0737.504.517 office@catalog-rezidential.ro

213. **Romana,** dec., 32 mp, mobilat, utilat, Eminescu, camera in vila, baie si bucatarie in comun cu inca o doamna, renovata recent, mobilata modern, utilata complet, centrala proprie, adiacent ASE, Dorobanti **220 €;** ☎021.319.78.04/ 0724.257.295 silviuatlas@yahoo.com

214. **Romana,** dec., 32 mp, mobilat, utilat, Eminescu, renovata recent, mobilata modern, utilata complet, centrala proprie, pozitie deosebita, adiacent Dorobanti, Calea Victoriei, Bd. Dacia, Metrou Piata Romana, **300 €;** ☎021.319.78.04/ 0724.257.295 silviuatlas@yahoo.com

215. **Rond** Alba Iulia, dec., 42 mp, mobilat, utilat, super oferta. Garsoniera spatioasa 42 mp, dec, etaj 7/10, mobilata birou, in Rond la Alba Iulia, pret neg. **350 €;** ☎0748.172.380

216. **Salajan,** strada Lotrioara, dec., mobilat, utilat, gars. etaj 10/10, mobilata utilata totul nou, confort I, **230 €;** ☎0745.156.644

217. **Sector** 2, Sos. Colentina, mobilat, utilat, gars. stradal , **200 €;** ☎0770.504.231

218. **Splaiul** Unirii, Complexul Comfort City, 45 mp, mobilat, utilat, inchiriez garsoniera mare (45 mp), in Complexul Comfort City, primul bloc (cel cu fata spre Targul Vitan-Barzesti, Dambovita), la etajul 9 din 11. Pret 190 euro/luna (garantie); **190 €;** ☎0745.150.716/ 0745.150.719 elenaaig@yahoo.com

219. **Stefan** cel Mare, dec., 30 mp, mobilat, utilat, garsoniera, demisol in vila, dec., centrala termica, termopan, parchet, mobilat, utilat, 5 minute metrou Stefan cel Mare, curat, renovat anul acesta, linistit, liber, str. Tunari; **230 €;** ☎0720.451.235 cosmin.olinici@yahoo.com

220. **Teiul** Doamnei, str. Aromei, dec., 33 mp, mobilat, utilat, particular inchiriez Garsoniera Bd Lacul TEI, Str. Aromei. Garsoniera dec.a, complet mobilata si utilata. Zona verde si foarte linsitita. Planul doi fata de Bdul Lacul Tei. **250 €;** ☎0732.712.798 genbusu@yahoo.com

221. **Timpuri** Noi, dec., 42 mp, mobilat, utilat, metrou, Splaiul Unirii- Mircea Voda, gars., confort 1, bloc mixt, etaj 5/7, gresie, faianta, termopan, usa metalica bloc mixt, stradala, adiacent Unirii, Octavian Goga, **300 €;** ☎0723.460.200/ 021.210.76.00 sweethome_imob@yahoo.com

222. **Timpuri** Noi, Foisorului, dec., 42 mp, mobilat, utilat, negociabil, garsoniera dec.a, et. 6/8, mobilata si utilata modern, aragaz, frigider, masina de spalat, AC, LCD, proprietar serios, acces facil Vitan, Tineretului, Mihai Bravu, Dristor, Unirii, **300 €;** ☎0732.413.403

223. **Tineretului,** Piata Norilor, dec., mobilat, utilat, proprietar, 7/10, **280 €;** ☎0769.959.096/ 0774.044.075

224. **Tineretului,** Residence-Militari, garsoniera complet mobilata si utilata semidec., 38 mp, mobilat, utilat, **1.000 L;** ☎0722.382.832 contact@erikachica.ro

225. **Tineretului,** Sincai, Timpuri Noi, Vacaresti, dec., 36 mp, mobilat, utilat, dec.a, etaj 6/10, bloc mixt, 36 mp, mobilata si utilata (frigider, aragaz, masina de spalat vase, aer conditionat). Acces facil la metrou Timpuri Noi, Tineretului si la parc, **300 €;** ☎0731.009.846 n.cherciu@dionimobiliare.ro

226. **Tineretului,** Timpuri Noi, dec., 32 mp, mobilat, utilat, Baladei, cf. 1, dec, P/10, termopan, parchet, gresie, faianta, mobilata si utilata modern, libera, situata la 10 minute pe jos fata de metrou Tineretului si Timpuri Noi. **290 €;** ☎0733.300.779/ 0722.300.698

227. **Tineretului,** Timpuri Noi, semidec., 25 mp, mobilat, utilat, garsoniera, etaj 2, vedere spate, intrare stradala, 5 minute metrou Timpuri Noi, curat, luminos, linistit, mobilat, utilat, gresie, termopan, balcon inchis, usa metalica, liber, **250 €;** ☎0720.451.235

228. **Tineretului,** Vacaresti, Sun Plaza, dec., 47 mp, nemobilat, utilat, garsoniera dec.a, bloc nou, constructie 2017, foarte spatioasa, centrala proprie, bucatarie mobilata si utilata, vedere panoramica, forte aproape de metrou, piata, centrul comercial Sun Plaza. **350 €;** ☎0735.883.450 traian@centralimobiliare.ro

229. **Titan** dec., 40 mp, mobilat, utilat, garsoniera bloc nou zona Titan, Codrii Neamtului et 1 utilat si mobilat modern paza (langa metrou Titan) 40 de mp utili, centrala, aer conditionat, nr. de tel 1 luna plus 1 luna garantie, **260 €;** ☎0764.227.333 ane_marimanole@yahoo.com

230. **Titan** metrou, semidec., 33 mp, mobilat, utilat, garsoniera situata la 7 minute de metrou, moderna, renovata complet, bloc reabilitat, etaj 2/10, gresie, faianta, parchet, termopan, usa metalica, aer conditionat, masina de spalat, frigider, aragaz; **250 €;** ☎0773.931.307

231. **Titan,** semidec., 32 mp, mobilat, utilat, Parc Brancusi, garsoniera mobilata si utilata complet nou, amenajata de lux, libera, spatioasa, situata la 10 minute de metrou, vizavi de parc. **260 €;** ☎0748.908.724/ 0762.656.686

232. **Titan,** dec., 38 mp, mobilat, utilat, Titan, 1 Decembrie, Bd Pallady, etajul parter din 5, dec.a, bloc nou 2016, curte privata, 5 minute pana la metrou, Lidl foarte aproape, totul nou., **270 €;** ☎0788.100.999

233. **Titan,** Billa sector 3, 24 mp, mobilat, utilat, proprietar, inchiriez garsoniera zona billa titan, mobilata, utilatā, renovata recent, parter. **200 €;** ☎0723.314.417

234. **Titan,** Codrii Neamtului, dec., 30 mp, mobilat, utilat, garsoniera, fara intermediar, masina de spalat, demisol, **1.000 L;** ☎0760.194.640

235. **Titan,** Codrii Neamtului, dec., 36 mp, mobilat, utilat, Titan garsoniera bloc nou zona Titan, Codrii Neamtului et 1 utilat si mobilat modern paza (langa metrou Titan) 40 de mp utili, centrala, aer conditionat, nr. de tel 1 luna plus 1 luna garantie, **249 €;** ☎0787.403.790 ardeleanu.danyel@gmail.com

236. **Titan,** intersectie Diham, semidec., 32 mp, mobilat, utilat, garsoniera Str. Cernauti, bloc foarte linistit. Autobuze/ tramvaie la 2 min de bloc, parcul Titan/ metrou C. Georgian la 10 min mers pe jos, et 7/8. Fara animale, pret fix, garantie 1000 Ron, minim un an, **1.000 L;** ☎0766.294.535 aura_ralu@yahoo.com

237. **Titan,** metrou Costin Georgian, 3 min, totul nou, g057, garsoniera moderna semidec., 35 mp, mobilat, utilat, **250 €;** ☎0774.429.021 cezar.emilian@galaxyimob.ro

238. **Titan,** metrou, parc -80 m, 40 mp, proprietar inchiriez gars., lux, **250 €;** ☎0722.159.606

239. **Titan,** Nicolae Grigorescu, dec., 30 mp, mobilat, utilat, garsoniera, fara agentie, masina de spalat, parter, **1.000 L;** ☎0763.156.263

240. **Titan,** Nicolae Teclu metrou, dec., 27 mp, mobilat, utilat, garsoniera aflata in bloc nou etaj 2/11 parte a unui ansamblu rezidential situat la doar 700 metri fata de metrou Nicolae Teclu si liniile Ratb care circula in zona, cu legaturi catre toate zonele. **250 €;** ☎0774.454.454 direct-constructor@gmail.com

241. **Titan,** Piata Minis, 0% comision, semidec., 32 mp, mobilat, utilat, Titan, Piata Minis, garsoniera cocheta, etajul 8/10 etaje, situata intr-un bloc reabilitat construit in 1978. Garsoniera este renovata, curata, mobilata si utilata. Piata si mijloace de transport **230 €;** ☎0723.698.587

242. **Titan,** Postavarului, dec., 22 mp, mobilat, utilat, Titan Postavarului, complet mobilat si utilat, contract ANAF, **750 L;** ☎0787.403.790 ardeleanu.danyel@gmail.com

243. **Trafic** Greu, Sebastian, semidec., mobilat, utilat, inchiriez garsoniera mobilata modern, cu toate utilitatile. Eventual si cu contract de inchiriere, **200 €;** ☎0741.113.499

244. **Trapezului,** sector 3, mobilat, utilat, de inchiriat garsoniera in zona Trapezului la 3 min de metrou 1 Decembrie, la 2 min. de tramvai, in zona Mega Image, Lidl, piata, suprafata utila 20 mp, et 3, complet mobilata si utilata **150 €;** ☎0771.164.197 ioanamiscu@gmail.com

245. **Turda** semidec., 32 mp, mobilat, utilat, garsoniera mobilata si utilata complet modern, amenajata, spatioasa, libera, merita vazuta, etaj 3, la 10 minute de metrou Crangasi. **250 €;** ☎0762.656.686/ 0748.908.724

246. **Turda,** Ion Mihalache, dec., 35 mp, mobilat, utilat, Turda 104, particular, complet renovata 2017, open space, mobilier nou modern: gresie, faianta, termopan, usa metalica, frigider, aragaz, hota, mas. sp. rufe, aer conditionat, etaj 5/10, **330 €;** ☎0728.205.105 prunaiulian@yahoo.com

247. **Turnu** Magurele, Berceni, dec., 32 mp, mobilat, utilat, inchiriez garsoniera mobilata si utilata, totul nou, Statia Emil Racovita. La 5 minute de Aparatori Patriei **250 €;** ☎0721.877.357/ 0722.568.817 dragos. nete75@gmail.com

248. **Unirii** - metrou, semidec., 32 mp, mobilat, utilat, 2 minute, mobilata lux, renovata total, mobilier nou, masina spalat noua, aragaz, frigider, ac, usa metalica, parchet, gresie, faianta, termopan, proaspat zugravita, vedere spate, liniste, discutabil, **330 €;** ☎0722.785.494

249. **Unirii** Alba Iulia Burebista et.5/8 renovata recent dec., 44 mp, mobilat, utilat, stradal 47 mp, dec.a, mobilata/utilata complet, canapea extensibila, dressing, ac, gresie, faianta, parchet, termopan, usa metal, balcon, aragaz, frigider, masina spalat, apropiere dristor, Mihai Bravu, Vitan, **320 €;** ☎0744.516.515

250. **Unirii,** dec., 42 mp, mobilat, utilat, Alba Iulia, etaj 2/4, dec.a, mobilata si utilata modern, gresie, faianta, termopan, aer conditionat, libera, apropiere Decebal, Vitan, Dristor **300 €;** ☎0728.114.498

251. **Unirii,** semidec., 23 mp, mobilat, utilat, inchiriere garsoniera Unirii. Spatioasa, luminoasa, et 7, aproape de centrul vechi, Universitate, Izvor. **250 €;** ☎0757.704.332 alexandru.ion@house-advisers.ro

252. **Unirii,** Camera de Comert, dec., 42 mp, mobilat, utilat, garsoniera dubla, open space, complet mobilata si utilata, renovata, suprafata 40 mp, acces stradal, ac, tv, bucatarie complet mobilata si utilata, pat si canapea, libera **350 €;** ☎0730.915.832

253. **Unirii,** Octavian Goga, Nerva Traian, dec., 43 mp, mobilat, utilat, zona linistita, garsoniera spatiosa, complet renovaat, finisaje de calitate, instalatia electrica schimbata, instalatii sanitare noi, disponibil imediat, **340 €;** ☎0755.335.562

254. **Unirii,** particular, mobilat, utilat, intrare separata, 1 persoana, chirie si intretinere, **700 L;** ☎0766.298.410

255. **Universitate** sector 3, 34 mp, mobilat, utilat, inchiriere garsoniera Universitate: Ultra centrala (centrul vechi, Cismigiu,facultati, T.National, Coltea etc),complet mobilata si utilata: frigider, aragaz, masina spalat, aer conditionat, TV, internet **365 €;** ☎0747.220.700 robert.cristian.serban@gmail.com

256. **Universitate** Unirii Coltea gars.35 mp mobilat dec., 35 mp, mobilat, utilat, utilat, garsoniera et. 2 central, Km 0, intre Unirii si Universitate, str. Cavafii Vechi, nr.1, aproape de Centrul Vechi. Mobilat utilat full, totul nou 2016, centrala proprie, aer conditionat, internet, **345 €;** ☎0040744706178 cazacu_dan@yahoo.com

257. **Universitate,** dec., 34 mp, mobilat, utilat, Ansamblul Rezidential Maria Rosetti 38, bloc exclusivist, garsoniera de lux, electrocasnice si mobilier nou, dotari si finisaje de exceptie. Contorizare individuala la toate utilitatile. Paza 24/24, **400 €;** ☎0733.391.139

258. **Universitate,** semidec., 38 mp, mobilat, utilat, Sala Palatului, garsoniera mobilata si utilata complet, recent amenajata, etaj 2, zona deosebita, merita vazuta, **250 €;** ☎0762.656.686/ 0748.908.724

259. **Universitate,** semidec., 30 mp, mobilat, utilat, Universitate, intersectie Calea Victoriei, 3 minute metrou Universitate. Gars. cf. 1, et. 2/7, mobilata complet, masina spalat. Aragaz, frigider, gresie, faianta, termopan, libera 1 iulie. **220 €;** ☎0766.532.117/ 0722.542.692

260. **Universitate,** Beldiman, semidec., mobilat, utilat, garsoniera 4/7, renovata, **250 €;** ☎0763.070.130/ 0747.953.488

261. **Universitate,** Sala Palatului, dec., 28 mp, mobilat, utilat, Cismigiu, garsoniera dec.a, etaj 3, 28 mp, proprietar serios, mobilata si utilata modern, aragaz, frigider, masina de spalat, AC, LCD, acces facil Unirii, Izvor, Victoriei, Romana. **300 €;** ☎0732.413.403

262. **Universitate,** Spital Coltea, garsoniera, 5 minute metrou dec., 35 mp, mobilat, utilat, **350 €;** ☎0761.358.119 cerasela.barlaboi@activimob.ro

263. **Universitate,** Spitalul Coltea, dec., 28 mp, mobilat, utilat, zona linistita, intretinere mica aproximativ 30 Ron. Proaspat renovata, centrala noua proprie Ferroli, gresie, faianta, tv, plita electrica, frigider, aer conditionat, **280 €;** ☎0724.776.633 ccrize@yahoo.com

264. **Vatra** Luminoasa, semidec., 33 mp, mobilat, utilat, garsoniera Vatra Luminoasa, etajul 1/10, in cartier foarte linistit, foarte aproape de mijloce de transpot si metrou, amenajata modern, mobilata utilata complet. Chirie 1+1, **260 €;** ☎0726.379.675 lineeaimobiliare@yahoo.com

265. **Vatra** Luminoasa, Mr. Coravu, Arena Nationala, semidec., 28 mp, mobilat, utilat, garsoniera, apropriere Arena Nationala, Mall, parc, metrou Iancului, Muncii, troleibuz Universitate, Gara de Nord, 300 euro lunar + 1 luna garantie **250 €;** ☎0744.575.548/ 0726.327.305 toni_asan@yahoo.com

266. **VICTORIEI** PIATA,1 Mai, Titulescu, Basarab, dec., mobilat partial, utilat, Inchiriez garsoniera Banu Manta, proprietar, 5/10, confort 1, dec.a, renovata 2016, izolata termic si fonic interior si exterior, mobilata si utilata,avans 1+1, **290 €;** ☎0745.136.424

267. **Virtutii,** inchiriere garsoniera dec., 42 mp, mobilat, utilat, gars. conf. 1. dec. etajul 3/7, suprafata 42 mp. mobilata, utilata, la 3 minute de metrou, 1 luna chirie + 1 luna garantie. **250 €;** ☎0732.940.972 floriksss57@yahoo.com

268. **Vitan** Mall dec., 42 mp, mobilat, utilat, Garsoniera, et. 7/8, gresie, faianta, termopan, **300 €;** ☎0766.441.826 alinaburtan@yahoo.com

269. **Vitan** Mall, dec., 32 mp, mobilat, utilat, particular, garsoniera, mobilata, utilata complet, zona buna acces facil metrou, RATB, parter, vedere fata, pretabil locuit sau birou, str Foisorului, **290 €;** ☎0744.234.517

270. **Vitan** mall, dec., 33 mp, mobilat, utilat, Vitan mall, garsoniera, cf 1dec., mobilata complet, pat mijloc, etj 3/4, tv, masina spalat, aragaz, frigider, g, f, p, t. **220 €;** ☎0761.532.117/ 0722.542.692

271. **Vitan** mall, bloc nou, terasa 15 mp, semidec., 50 mp, mobilat, utilat, garsoniera semidec.a, etaj P/5, suprafara 35 mp + 15 mp terasa , complet mobilat si utilat, renovata, acces stradal, vedere spate, centrala termica proprie, A/C, libera. **350 €;** ☎0730.915.832

272. **Vitan** Mall, Foisorului, dec., 40 mp, mobilat, utilat, bloc curat, gresie, faianta, parchet, termopan, mobilat modern, utilat, termen lung, disponibila imediat, acces la mijloace de transport 123, 19, 104, metrou Timpuri Noi, **250 €;** ☎0745.753.174

273. **Vitan** Mall, Nerva Traian dec., 44 mp, mobilat, utilat, bloc mixt, 3/4, amenajata, termopan, gresie, faianta, parchet, ac, moderna, pat matrimonial, dressing, birou, masina spalat, bucatarie mare, frigider, aragaz, contorizata, cablu, net, aprop. Metrou Timpuri Noi, **290 €;** ☎0744.516.515/ 021.322.31.31 unirii@excesimobiliare.ro

274. **Vitan** Mall, Nerva Traian, semidec., 45 mp, mobilat, utilat, mobilata/utilata modern, semidec.a, 45 mp, 3/8, bloc 1990, gresie, faianta, parchet, termopan, usa metal, canapea extensibila, masina spalat, aragaz, frigider, cuptor microunde, hota, AC, LCD, dressing, **350 €;** ☎0744.516.515

275. **Vitan** mall,Casa de Pensii,Foisorului,bloc curat dec., 42 mp, mobilat, utilat, cu vedere pe est, mobilata si utilata cu toate cele necesare, baie si bucatarie mare, balcon inchis, bloc cu 2 lifturi, loc de joaca in fata blocului, Vitan mall, la 3 min de mers pe jos, pret negociabil. **290 €;** ☎0726.777.877 victoria@primob.ro

276. **Vitan,** semidec., 20 mp, mobilat, utilat, Auchan, stradal, libera, etaj 2, proprietar, bloc nou, loc parcare, poze reale, libera, termen lung, **220 €;** ☎0725.932.535

277. **Vitan,** dec., 40 mp, mobilat, utilat, calea Vitan, stradal, etaj 2, lux tot strictul necesar inchiriere pe termen lung, ☎0773.886.826/ 0744.372.439 nistor_house@yahoo.com

278. **Vitan,** semidec., 42 mp, mobilat, utilat, mall, cf 1 sporit, et 3/8, renovata, gresie, faianta, parchet, t, usa metalica, mobilata, utilata, plita, microunde, frigider, masina de spalat, LCD tv, AC, apropiere metrou Dristor, P-ta Alba Iulia. **300 €;** ☎0730.412.759 toplistingimobiliare@gmail.com

279. **Vitan,** Auchan, semidec., 25 mp, mobilat, utilat, intrare stradala vedere stradala, et 1, libera, 1+1 garantie. Proprietar, **220 €;** ☎0725.932.535

280. **Vitan,** Dristor, Piata Bobocica, dec., 38 mp, mobilat, utilat, acces metrou Dristor 10 minute, et 3/4 bloc mixt reabilitat, renovata complet, mobila noua, aragaz, frigider, masina de spalat, televizor, aer conditionat, usi noi de interior, libera **260 €;** ☎0722.555.660 advaimb@yahoo.com

281. **Vitan,** M. Bravu, Kaufland semidec., 33 mp, mobilat, utilat, Racari, garsoniera confort 1, 33 mp, curata, mobilata aer conditionat, bloc reabilitat, 5 min. metrou, etaj 7/10, an constr. 1986, 240 euro **1.100 L;** ☎0787.745.717 cezar@kingimobiliare.ro

282. **Vitan-Mall,** Vlaicu Voda, dec., 44 mp, mobilat, utilat, particular, gars. cf. 1, etaj 4/4, moderna, pat matrimonial, renovata, usa metalica, aer conditionat, gresie, faianta, termopan, usor negociabil, de preferinta nefumatori, **260 €;** ☎0722.409.676

283. **Zona** Baneasa, Aviatiei, Str. Trifesti, bloc 2012 dec., 36 mp, mobilat, utilat, inchiriez garsoniera zona Baneasa, Aviatiei, Str. Trifesti, bloc 2012, dec.a, suprafata aprox 36 mp, etaj 1/6, complet mobilata si utilata lux (g, f, p, t, um) **450 €;** ☎0764.529.841

Imobiliare închirieri 2 CAMERE

Apartamente 2 camere

1. **1 Decembrie** metrou, Titan Auchan, 52 mp, mobilat, utilat, liber, parter inalt/10, mobilat si utilat complet, toate imbunatatirile, bloc anvelopat, balcon inchis, 1+1. Vecinatati: Trapezului, Theodor Pallady, Nicolae Grigorescu, Parc IOR. OIA 91119 **280 €;** ☎0731.324.660 office@catalog-rezidential.ro

2. **1 Decembrie,** 5 minute metrou, dec., 56 mp, mobilat, utilat, apartament 2 camere, dec., mobilat foarte modern, totul nou, 2/8, gresie, faianta, parchet, termopan, aer conditionat, plasma, balcon inchis, aragaz, frigider, masina de spalat, usa metalica. **260 €;** ☎0722.785.494

3. **1 Mai,** Ion Mihalache, dec., 55 mp, mobilat, utilat, vedere spate, dec., etaj 3/10, 55 mp, pret 350 E, g, f, p, t, um, ac, renovat recent, mobilat modern, utilat complet, parcare, in apropiere mijloacelor de transport. **350 €;** ☎0738.626.996

4. **13 Septembrie** vis a vis Marriott, dec., 55 mp, mobilat, utilat, particular inchiriez ap. 2 cam., 6/8, vis a vis Marriott. Renovat recent utilat/mobilat lux. Toate imbunatatirile. Detalii: **600 €;** ☎0761.436.501 Georgianacalin2000@yahoo.com

5. **13 Septembrie,** dec., mobilat, utilat, Prosper, etaj 4/8, renovat recent, mobilat modern, fara intermediar; **300 €;** ☎0767.808.418

6. **13 Septembrie,** Marriot, Panduri, Cotroceni dec., 55 mp, mobilat, utilat, Inchiriez apartament 2 camere, dec., mobilat modern (Mobexpert), utilat, **400 €;** ☎0725.094.934

7. **13 Septembrie,** Sebastian, Prosper dec., 65 mp, mobilat, utilat, str. Maria Cuntan, parter cu balcon inchis in bloc reabilitat, apartament, spatios, luminos, multiple imbunatatiri, mobilat si utilat complet, de calitate.se preda renovat. contract inregistrat, **350 €;** ☎0762.612.172/ 0799.933.979

8. **13 Septembrie-** Panduri, dec., 60 mp, mobilat, utilat, inchiriez apartament cu 2 camere, 1 parter, mobilat, utilat, **400 €;** ☎0760.516.718

9. **Afi** Cotroceni, BCR, Drumul Taberei, dec., 55 mp, mobilat, utilat, inchiriez ap. 2 camere, zona linistita.Disponibil imediat, complet echipat. Apartamentul se afla la etajul 3/4, parcare, **450 €;** ☎0735.288.070 hotuda@gmail.com

10. **Afi** Cotroceni, Favorit, apartament 2 camere, semidec., 54 mp, mobilat, utilat, Favorit, Str.Sibiu, 5 minute Afi Cotroceni, etaj 3/9, confort 1, semidec., renovat: termopan, gresie, faianta, usa metalica, mobilier modern, utilat complet, liber, termen lung, **300 €;** ☎0770.910.076

11. **Afi** Cotroceni, intersectia Apaca, Politehnica dec., 57 mp, mobilat, utilat, apartament de lux situat la etajul 10 din 12 in imediata vecinatate a parcului Politehnica si cu o spectaculoasa vedere spre Parcul Politehnicii; **575 €;** ☎0721.129.197/ 0722.319.266 marenagheorghe@gmail.com

12. **Alba** Iulia dec., 72 mp, mobilat, utilat, etaj 2/8 vedere mixta, mobilat si uilat lux 2017, loc parcare, 2 AC, prima inchiriere, totul nou, **500 €;** ☎0738.626.996

13. **Alba** Iulia Rond, Unirii, Vitan mall, rezidential dec., 50 mp, mobilat, utilat, Gresie, faianta, parchet, termopan, ac, mobilat/ utilat complet, dressing, electrocasnice incorporate noi, plita, cuptor, hota, combina frigorifica, masina spalat, paza, parcare, contract ANAF, apropiere Decebal **450 €;** ☎0766.087.296

14. **Alba** Iulia, Decebal, Ruby Tuesday dec., 60 mp, mobilat, utilat, apartament spatios, dec., 6/8, renovat, termopan, parchet, mobilat modern, dormitor matrimonial, dressing spatios, utilat: masina automata, cuptor-electric, plita, hota, combina frigorifica, ac, tv-lcd, 3 balcoane, prima inchiriere **500 €;** ☎0731.877.269 prometeuimobiliare@yahoo.com

15. **Alexandru** Obregia semidec., 55 mp, mobilat, utilat, Berceni Obregia Cinema Cultural, aparatemnt 2 camere mobilat, utilat, aer conditionat, loc de parcare, liber **310 €;** ☎0773.398.355

16. **Alexandru** Obregia, dec., 54 mp, mobilat, utilat, proprietar, ofer spre inchiriere apartament 2 camere, dec., spatios, mobilat si utilat complet, aer conditionat si loc de parcare inclus. De preferat cuplu, fara animale de companie; **1.400 L;** ☎0731.607.143 florentina.dumitru08@gmail.com

17. **Apartament** 2 cam. Baneasa- GV Bibescu dec., 56 mp, mobilat, utilat, suprafata de 56 mp, complet utilat si mobilat si se afla la etajul 4/4 al un

Imobiliare închirieri 2 CAMERE

76. **Calarasilor,** Decebal, Muncii, dec., 60 mp, mobilat, utilat, confort 1, dec., etaj 3 din 8, 60 mp, an constructie 1993, bloc reabilitat termic, gresie, faianta, parchet, termopan, usa metalica, aer conditionat, mobilat complet. **350 €;** ☎0758.230.771 filip@confortcasaimobiliare.ro

77. **Calea** 13 Septembrie, inchiriere apartament 2 camere dec., 58 mp, mobilat, utilat, **400 €;** ☎0721.659.432 nelucandoi@galaxyimob.ro

78. **Calea** Calarasilor dec., mobilat partial, utilat, apartament 2 camere, bloc 1992, et. 3 Matei Basarab Calea Calarasilor, dec., pretabil cuplu tanar, familii, metrou piata Muncii distanta 5 minute **380 €;** ☎0756.923.564 ocaziebuna@gmail.com

79. **Calea** Calarasilor, semidec., 47 mp, mobilat, utilat, Popa Nan, Traian, apartament in vila, 2 camere, bucatarie, baie, dresing, centrala termica proprie, mobilat si utilat modern, renovat, totul nou, intrare separata, contorizat. **350 €;** ☎0722.625.492/ 021.321.10.20 office@credoamg.ro

80. **Calea** Calarasilor, Piata Muncii metrou dec., 65 mp, mobilat, utilat, apartament 2 camere zona Piata Muncii, dec., etaj 5/8, suprafata totala - 68 mp, 1 balcon inchis, bucatarie spatioasa, mobilat si utilat complet, la prima inchiriere, renovat si finisat recent; **550 €;** ☎0720.248.348/ 0734.345.341 cityinvestestates@gmail.com

81. **Calea** Dorobanti, dec., 60 mp, mobilat partial, utilat partial, 2 camere, dec., et.7, 3 balcoane, 2 spatii depozitare, curat, luminos, spatios, semimobilat si utilat. Vecinatati: Dorobanti, Floreasca, Stefan Cel Mare, lancu de Hunedoara. **430 €;** ☎0752.289.028/ 0752.289.029 office@espaco.ro

82. **Calea** Dorobanti, stradal pe Calea Dorobanti, dec., 60 mp, mobilat, utilat, Perla, et. superior, mobilat ultramodern, lux, tot nou, prima inchiriere dupa renovare completa, doua dormitoare matrimoniale, electrocasnice, 2 ap. de aer cond., acces metrou Stefan Cel Mare **600 €;** ☎0724.370.636 mfirut@yahoo.com

83. **Calea** Mosilor, 60 mp, nemobilat, ap. imbunatatit, baie si wc serviciu, centrala proprie, ☎0740.087.757

84. **Calea** Mosilor, Foisor, semidec., 54 mp, mobilat, utilat, apartament 2 camere semidec., mobilat utilat complet nou Ikea lux scara curata, balcon imens acces facil centru, zona de nord, **380 €;** ☎0756.923.564 ocaziebuna@gmail.com

85. **Calea** Vacaresti, dec., 80 mp, mobilat, utilat, Sun Plaza, 5 minute metrou, constructie noua, apartament confort sporit, impecabil, totul modern, centrala proprie, video interfon, stradal, parcare subterana, liber, **500 €;** ☎0734.830.800

86. **Calea** Victoriei 45 mp, mobilat, utilat, apartament in Calea Victoriei colt cu Enescu, vis-a-vis de Hotel Radisson, nou renovat, **475 €;** ☎0737.278.221 jprentoulis@gmail.com

87. **Calea** Victoriei, ultracentral apartament la parter semidec., 50 mp, mobilat, utilat, exclusiv birouri. Apartament stradal, intr -un bloc cu intrare frumoasa, ideal pentru o firma care lucreaza cu publicul. Interior luminos, renovat, cu centrala proprie, mobilat pentru birou; **400 €;** ☎0756.880.880 birouideinchirieri@gmail.com

88. **Camera** de Comert, dec., 65 mp, mobilat, utilat, str. Panait Cerna, ap 2 camere, dec., etaj 4/8, cu imbunatatiri, are centrala proprie, mobilat modern, utilat complet, pret negociabil. **425 €;** ☎0752.036.997/ 0722.498.911

89. **Cantemir,** semidec., 52 mp, mobilat, utilat, 2 camere, aproape metrou, stradal, etaj 3 **400 €;** ☎0742.737.825 laurentiu.fogarasi@yahoo.com

90. **Cantemir,** Budapesta, dec., 60 mp, mobilat, utilat, 2 camere dec., in apropierea metroului, foarte spatios, parcare ADP, etaj 2/7, renovat recent, mobilat si utilat complet, bloc rebilitat, pret 360E, **360 €;** ☎0738.626.996

91. **Cantemir,** Unirii, proprietar, dec., utilat, zona parc, et. 2/10; ☎0722.453.954

92. **Carol** City Parc, metrou Tineretului 400 m dec., 54 mp, mobilat, utilat, apartament 2 camere, bloc nou (2017), parter, complex Carol Park Residece, complet mobilat si utilat, apartamentul este total contorizat, beneficiaza de televiziune si internet, aer conditionat. **500 €;** ☎0721.740.872 xuebin2006@yahoo.com

93. **Centru** - Popesti, apartament 2 camere, stradal, dec., 70 mp, mobilat, utilat, apartamentul se afla la etajul 1, stradal la sos. Oltenitei, zona centrala, mobilat si utilat, loc parcare. Perioada de inchiriere minim 1 an, 1+1, 300 euro / luna. Magazine, acces rapid transport, **300 €;** ☎0764.180.052/ 0723.509.708 office@nemarimobiliare.ro

94. **Chiajna** Auchan Tineretului semidec., 42 mp, mobilat, utilat, constructie 2010, 2 camere, confort 1, etaj 5/7, 42 mp, g, f, p, t, um, ct, mobilat si utilat modern, 280 euro/luna, **280 €;** ☎0730.556.914 ionnedea.khc@gmail.com

95. **Cinema** Gloria semidec., 55 mp, mobilat, utilat, propietar, inchiriez ap. 2 cam in zona verde a Sec. 3. Acces facil in zonele de interes, aproape de P-ta Muncii si zona Decebal. Strada cu iesire spre National Arena si parcul IOR. Loc de parcare. **1.550 L;** ☎0733.413.109 dodoiucatalin@gmail.com

96. **Cismigiu,** semidec., 42 mp, mobilat, utilat partial, inchiriere apartament 2 camere, mobilat si utilat, centrala proprie, 2 balcoane, et. 5, la doar 2 minute de parc si cateva minute de metrou. Agentia Estate Advisers **350 €;** ☎0747.607.626 despescu.claudia@gmail.com

97. **Cismigiu, Sala Palatului, 45 mp, nemobilat, utilat, particular, inchiriez sau vand apartament et. 8/10, bucatarie utilata, centrala proprie, aer conditionat, an constructie 1960, pret inchiriere: 300 euro, pret vanzare 75.000, ☎0774.656.806**

98. **Colentina,** 7 min. metrou Obor, Rose Garden, semidec., 54 mp, mobilat, utilat, 7/10, renovat recent, modern, utilat (masina de spalat, frigider, aragaz), gresie, faianta, parchet, termopan, usa metalica, usi interioare noi, bloc reabilitat termic, liber, curat, 1+1, **300 €;** ☎0724.336.834

99. **Colentina,** Doamna Ghica, Str. Pancota, dec., 55 mp, mobilat, utilat, cf. 1, parter/8, bloc reabilitat, centrala termica proprie, costuri intretinere mici, zugravit recent. Liber. 1+1 garantie, **300 €;** ☎0757.400.300 neagut65@gmail.com

100. **Colentina,** Ghica Rau, Mc Donalds, semidec., 54 mp, mobilat, utilat, Parcul Plumbuita, intrare-vedere stradala bloc reabilitat termic, 6/10, renovat, imb. g, f, p, um, ac, termopan, mobilat modern, utilat, tv, masina spalat, accesibil imediat, contract legal, accept straini, **300 €;** ☎0722.614.867/ 0723.947.833

101. **Colentina,** Kaufland semidec., 50 mp, mobilat, utilat, stradal, etaj 8/10, bloc anvelopat, semidec., suprafata 50 mp, renovat, pardoseli parchet si gresie, ac in camera de zi, usa metalica la intrare, mobilier si electrocasnice noi **325 €;** ☎0740.188.820 office@vms-cc.ro

102. **Colentina,** Obor, semidec., 48 mp, nemobilat, neutilat, apartament 2 camere nemobilate, etaj 6, bloc reabilitat termic, bloc linistit, curat, contorizat. Chirie 270 euro/luna. Avans o chirie si garantie o chirie la semnare contract. Fara intermediari. **270 €;** ☎0752.073.508 serban1958@gmail.com

103. **Colentina,** Obor, stradal, semidec., mobilat, utilat, 3 camere, 3/10, modern, renovat, impecabil, civilizat, bloc reabilitat, 5 min. metrou Obor, **340 €;** ☎0731.842.013

104. **Colentina,** Rose Garden, dec., 56 mp, mobilat, utilat, Colentina -Complex Rose Garden, etaj 2/9, dec., mobilat, utilat, loc de parcare, **500 €;** ☎0723.224.223/ 0749.239.555

105. **Colentina,** Rose Garden, bloc 2010, loc parcare, semidec., 50 mp, mobilat, utilat, Inchiriez apartament 2 camere, Colentina, Rose Garden Residence, bloc 2010, semidec., suprafata aprox 50 mp, etaj 3/11, complet mobilat si utilat (g, f, p, t, um) **400 €;** ☎0764.529.841

106. **Colentina,** zona, capat troleu 66, inchiriez ap., **1.100 L;** ☎0736.238.144

107. **Complex** Baicului, 2 camere, cf. 2, liber, centrala proprie, p/4, curat; ☎0745.404.836

108. **Complex** Lia Manoliu, semidec., mobilat, utilat, particular inchiriez apartament, reabilitat, zona verde **280 €;** ☎0723.774.352

109. **Constantin** Brancoveanu, semidec., 45 mp, mobilat, utilat, termopane, usa metalica, combina frigorifica, plita, cuptor, hota. Etaj 7/10. Statie Ratb in fata blocului, metroul la 10 min. Situat la bulevard, **1.650 L;** ☎0723.541.621/ 0721.172.743 sorynfloresci@yahoo.com

110. **Constantin** Brancoveanu, Parc Oraselul Copiilor dec., 60 mp, mobilat, utilat, 2 cam., pozitionat la et. 4/8, disponibila imediat, contract ANAF, 5 min. statie metrou Brancoveanu, situat plan secund, 1+1. Disponibil din 01.07.2018 **329 €;** ☎0773.937.205 a.gabriela@evocasainvest.ro

111. **Crangasi** metrou, dec., 58 mp, mobilat, utilat, dec., renovat recent, mobilat/ utilat modern, gresie, faianta, parchet, termopane, aer conditioant, canapea extensibila, tv lcd. Vec: Grozavesti, Lacul Morii, Gara de Nord, Grivita, Virtutii, Giulesti, Militari **350 €;** ☎0725.037.697 cristian.daniel@galaxyimob.ro

112. **Crangasi** metrou, dec., 60 mp, mobilat, utilat, metrou 5min, parter, dec., mobilat/utilat modern, renovat, gresie, faianta, parchet, termopane, aer conditionat, canapea extensibila. Vec: Gara de Nod, Grivita, Grozavesti, Regie, Militari-Lujerului, Lacul Morii. **320 €;** ☎0725.037.697 cristian.daniel@galaxyimob.ro

113. **Crangasi,** dec., 58 mp, mobilat, utilat, 2 camere, in apropierea metroului, foarte spatios, parcare ADP, etaj 1/8, constructie 1984, renovat recent, mobilat si utilat complet, **330 €;** ☎0738.626.996

114. **Crangasi,** 1 min. de Auchan, Constructorilor, semidec., 53 mp, mobilat, utilat, apartament confort 1 de inchiriat, cu balcon, bloc civilizat, dotat cu: gresie, faianta, parchet, termopane, usa metalica, aer conditionat, liber, usor negociabil, **300 €;** ☎0722.528.996

115. **Crangasi,** apartament 2 camere aproape de mijloace de transport semidec., 55 mp, mobilat, utilat, **349 €;** ☎0738.156.800 firstimobiliare@gmail.com

116. **Crangasi,** Zboina Neagra, dec., 54 mp, mobilat, utilat, ap situat la etajul 8 din 8, renovat, modern, mobilat si utilat complet, inclusiv aer conditionat. Agentia Starimob. **350 €;** ☎0748.221.574 celina.starimob@gmail.com

117. **Decebal** - Gallo Nero, 2 camere, dec., 65 mp, nemobilat, neutilat, 2 camere, Decebal - Gallo Nero, dec., 3 balcoane, nemobilat, etaj 3. Pretabil firma sau rezidenta. Vecinatati: Decebal, Piata Muncii, Mihai Bravu, **380 €;** ☎0752.289.029/ 0752.289.028 office@espaco.ro

118. **Decebal** stradal, metrou Piata Muncii 5 minute dec., 65 mp, mobilat, utilat, prima inchiriere, renovat, foarte curat, toate imbunatatirile, mobilat modern, dressing spatios, utilat complet:masina spalat, cuptor, plita, hota, combina frigorifica, AC, TV-LCD, vec: Alba Iulia, Burebista, liber. **480 €;** ☎0743.272.303/ 031.420.69.37 office@confortcasaimobiliare.ro

119. **Decebal,** dec., 70 mp, mobilat, utilat, Decebal - Loka aproape metrou Muncii, etaj 3 din 8, suprafata 70 mp, bloc reabilitat termic si contorizat individual, cu paza, apartament mobilat si utilat lux, zugravit recent, 2 aparate aer conditionat, **480 €;** ☎0722.861.862

120. **Decebal,** dec., 68 mp, mobilat, utilat, etaj 2/7, renovat si mobilat lux, amenajat pe comanda 2016, utilat complet, zona cafenele, la jumatatea distantei dintre Rond Alba Iulia si Piata Muncii, parcare, contorizat, centrala, **490 €;** ☎0738.626.996

121. **Decebal,** Alba Iulia, dec., 68 mp, mobilat, utilat, apartament frumos, luminos, spatios, 60 mp utili, compus din hol, camera tehnica (cu masina de spalat rufe), bucatarie, baie, living si dormitor, 2 balcoane inchise, mari, CT. Suprafata totala: 68 mp. **450 €;** ☎0734.222.107 gabriel.ceuca@imoprest.ro

122. **Decebal,** C. Calarasilor, Str.Theodor D. Sperantia dec., 70 mp, mobilat, utilat, inchiriez apartament 2 camere, Decebal, Calea Calarasilor, Str.Theodor D. Sperantia, 5 min metrou Muncii, an de cosntructie 1999, dec., suprafata aprox 70 m2, etaj 3/8, **480 €;** ☎0764.529.841

123. **Decebal,** Calarasilor, Unirii, impecabil, dec., 60 mp, mobilat, utilat, particular, proprietar, mobilat Mobexpert si utilat complet si modern, bloc monolit izolat termic, stradal, vedere superba, luminos, impecabil, etaj 4, **400 €;**

124. **Decebal,** inchiriere apartament 2 camere semidec., 60 mp, mobilat, utilat, **549 €;** ☎0758.098.233 claudia.stroe@galaxyimob.ro

125. **Decebal,** Matei Basarab, Piata Muncii, Calarasilor, dec., 45 mp, mobilat, utilat, 2 camere mobilat si utilat ultra modern si nou, renovat recent, aragaz, frigider, ac, masina de spalat, lcd, vedere spate, liniste, zona centrala, 5 min statia metrou, et. 7/8, pret usor negociabil **420 €;** ☎0746.097.005 emilian@bostenaru.ro

126. **Dimitrie** Leonida, Drumul Fermei, dec., 50 mp, mobilat, utilat, apartament modern, etaj 4/6, lift, balcon inchis, gresie, faianta, parchet, termopan, usa metalica, masina de spalat, frigider, aragaz, tv, 1 minut Penny. Negociabil, **279 €;** ☎0773.931.307

127. **Dinicu** Golescu langa Kaufland, semidec., 55 mp, mobilat, utilat, particular, inchiriez apartament 2 camere 3/7 pe termen lung, mai multe delali la nr de tel. **469 €;** ☎0760.137.682

128. **Doamna** Ghica, Rose Garden, Colentina 16, dec., 68 mp, mobilat, utilat, particular rezidential central, stradal, confort lux 6/9, suprafata 67,50 mp, an constructie 2011, loc parcare subteran si inca unul suprateran 2 aparate de aer conditionat, renovat in decembrie 2017 **550 €;** ☎0752.047.174 m.emeg@yahoo.ro

129. **Domenii,** Ion Mihalache semidec., 50 mp, mobilat, utilat, renovat recent, finisaje de calitate, mobilat si utilat moden, aer conditionat masina de spalat, 2 grupuri sanitare. Vecinatati: Aviatorilor, 1Mai, Turda, Herastrau. OIA 103237 **450 €;** ☎0737.504.517 office@catalog-rezidential.ro

130. **Dorobanti - ASE, dec., 90 mp, mobilat, utilat, proprietar, colaborez cu imob. Apartament deosebit pt. clienti deosebiti, compus din: 1 dormitor, living, dining cu masa mixta/biliard, bucatarie mare, baie cu cada, wc serviciu, 2 balcoane, etaj 1/7, 2 mici dresinguri, totul amenajat, complet dotat, interon, 2 tv, bloc reabilitat antiseismic, parcare in curte, bloc 1982 850 €; ☎0721.535.103**

131. **Dorobanti** Perla, dec., 40 mp, mobilat, utilat, etaj 4, proaspat renovat, mobilat si utilat nou, primul chirias, ideal 1 persoana/1 cuplu, disponibil imediat, avans 1+1, vecinatati: Floreasca, Victoriei, Stefan cel Mare, Dinamo, **450 €;** ☎0758.074.444/ 021.210.76.00 valigeorgescu88@gmail.com

132. **Dorobanti,** semidec., 52 mp, mobilat partial, utilat partial, 2 camere conf 1, semidec., semimobilat, etaj 2/3, gresie, faianta, parchet, termopan. **350 €;** ☎0761.532.117/ 0722.542.692 lacramioara_munteanu@yahoo.com

133. **Dorobanti,** Ambasada Turca, dec., 60 mp, mobilat, utilat, apartament 2 camere, intrare stradala,et.8/9, pat de mijloc, canapea, fotolii de piele, vedere fata spate, 2 balcoane, un hol generos intre camere, liber, Ratb la 50 m, 1+1 garantie, aproape Romana ASE. **400 €;** ☎0721.968.946 mariana_mircioi@yahoo.com

134. **Dorobanti,** Beller, dec., 60 mp, mobilat, utilat, etaj 1/4, dec., zona linistita, pozitie superba, apropiere parc, 60 mp, renovat lux, utilat complet, parcare, **500 €;** ☎0738.626.996

135. **Dorobanti,** Cambridge School, dec., 90 mp, mobilat, utilat, tot confortul, et. 1/8, vedere mixta, 90 mp, f. bine impartit, 2 bai, 2 balcoane, loc parcare, mobilat si utilat lux (pentru cunoscatori), ac in fiecare camera, spatii depozitare, doar pt locuit, liber **850 €;** ☎0721.092.835/ 0723.261.575 ionut.tudorsimobiliare@gmail.com

136. **Dorobanti,** Capitale, Londra, dec., 75 mp, mobilat, utilat, va oferim spre inchiriere 2 camere mobilat, utilat, compus din dormitor, living si dining room, mobilat, utilat, etaj 3+Pod. Apartamentul este renovat, gresie, faianta, parchet, termopan, centrala, ac, **500 €;** ☎0733.154.800/ 0761.086.217 baraceanu.daniela@yahoo.com

137. **Dorobanti,** Floreasca, Rahmaninov, modern, dec., 50 mp, mobilat, utilat, privatehouse.ro va propune spre inchiriere un apartament in zona Floreasca. Inchiriere apartament 2 camere Dorobanti - Floreasca, strada Serghei Vasilievici Rahmaninov, bloc 1970. **500 €;** ☎0741.773.257 simona@privatehouse.ro

138. **Dorobanti,** stradal, dec., mobilat, utilat, et. 6/7, mobilat utilat lux, chirie/ luna, **500 €;** ☎0723.527.076

139. **Dorobantii,** Victoriei, Capitale, dec., 57 mp, mobilat, utilat, zona linistita, apartament spatios, complet renovat, finisaje de calitate, instalatia electrica schimbata, instalatii sanitare noi, disponibil imediat, **550 €;** ☎0755.335.562

140. **Doua** camere, dec., mobilat, proprietar, centrala gaze, aer conditionat, garantie 2 luni. (1.200 Lei), **270 €;** ☎0753.105.673

141. **Dr.** Taberei, Prelungirea Ghencea dec., 36 mp, mobilat, utilat, Drumul Taberei, inter Prl Gencea cu Valea Oltul, va oferim spre inchiriere apartament 2 camere dec., 7/10, gresie, faianta, parchet, termopan, usa metalica, stradal, acces RATB. **240 €;** ☎0732.587.405 ady_dyana03@yahoo.com

142. **Dristor** semidec., 56 mp, mobilat, utilat, intersectie Ramnicu Valcea cu Ramnicu Sarat, etaj 3/10, stradal, vedere pe spate (liniste), mobilat si utilat modern, toate imbunatatirile, aer conditionat, liber. Avans, garantie: 1+1, **320 €;** ☎0775.368.460 agentie6@mauwis.ro

143. **Dristor,** 4 min. metrou, dec., 60 mp, mobilat, utilat, inchiriere 2 camere modern, 4 min. metrou Dristor, si 2 min. Kaufland Mihai Bravu, utilat si mobilat, etaj 2,centrala proprie, 2+1, termen lung, agentie **450 €;** ☎0773.924.732

144. **Dristor,** ansamblul rezidential New Town dec., 65 mp, mobilat, utilat, apartament cu doua camere spatioase plus terasa 18mp, mobilat, utilat si amenajat complet, modern, de calitate. etaj 3/5 in imobil construit 2009. Cu contract inregistrat, **500 €;** ☎0762.612.172/ 0799.933.979

145. **Dristor,** Baba Novac, dec., mobilat, utilat, particular inchiriez ap.2 camere lux. Dristor, Baba Novac, mobilat, utilat, bloc civilizat, supr. video, 1 loc parcare resedinta, repartitoare, apometre, aer cond., usa metalica; Disponibil 01.07.2018 **370 €;** ☎0766.206.699 mbgs79@gail.com

146. **Dristor,** complex rezidential New Town, 65 mp, mobilat, utilat, Etaj 2, mobilat si utilat complet, complex cu paza.2 minute metrou, zona verde linistita, terasa 16 mp **600 €;** ☎0758.098.944

147. **Dristor,** Mihai Bravu, dec., mobilat, utilat, Mihai Bravu, Dristor Kebap, apartament compus din 2 camere, dec., situat la etj. 1 din P+8, mobilat si utilat complet. Apartamentul dispune de aragaz, frigider, masina de spalat, balcon inchis. **350 €;** ☎0731.602.907/ 0755.680.215 ionut.imobiliare2011@gmail.com

148. **Dristor,** Rm. Valcea, dec., mobilat, utilat, dec., apropiere metrou, etaj 3/8, renovat si amenajat 2016, utilat complet, scara linistita, parcare, pret 340 euro **340 €;** ☎0738.626.996

149. **Dristor-** Titan, mobilat, utilat, proprietar fara comision, metrou Nicolae Grigorescu, Ilioara Odobesti, ap. 2 camere, contorizat, reabilitat, salariati, provincie; ☎0752.278.215

150. **Drumul** Taberei dec., 50 mp, mobilat, utilat, B-dul Timisoara, etaj 9/9, totul nou, aer conditionat, 2 bai, renovat recent. **300 €;** ☎0773.349.698

151. **Drumul** Taberei 52 mp, mobilat, utilat, Bucla, apartament 2 camere, 1/10, mobilat modest, utilat, balcon mare inchis, liber, **1.000 L;** ☎0770.438.713/ 0769.088.539

152. **Drumul** Taberei semidec., mobilat, utilat, proprietar B-dul V. Milea stradal, 150 m Afi Cotroceni etaj 1/4, balcon mare, contorizat, cablu, internet, **230 €;** ☎0721.602.258 luchian.paul61@gmail.com

153. **Drumul** Taberei 34, dec., mobilat, utilat, etaj 4/4, bloc tip P, modern, tv, frigider, aer conditionat, masina automata de spalat, curat, amenajat recent, **350 €;** ☎0766.254.870

154. **Drumul** Taberei, dec., 54 mp, nemobilat, neutilat, apartament 2 camere, str. Bozieni (in spate la fostul Billa, actualul Carefour), etaj 8. Apartamentul este gol, proaspat renovat, calorifere noi (nemobilat, neutilat). **250 €;** ☎0730.019.062 ancu8@yahoo.com

155. **Drumul** Taberei, dec., mobilat, utilat, Argesului, Posta, 8/10, dec., mobilat tineresc, utilat complet, renovat, gresie, faianta, termopan, usa metalica, aer conditionat, apropiere Ratb, supermarket Lidl, liber, 1 luna+1 luna, **240 €;** ☎0724.370.636/ 0724.262.436 mfirut@yahoo.com

156. **Drumul** Taberei, dec., 42 mp, mobilat, utilat, Argesului, Posta, 8/10, dec., mobilat tineresc, utilat complet, renovat, gresie, faianta, termopan, usa metalica, aer conditionat, apropiere Ratb, supermarket Lidl, liber, 1 luna+1 luna, **240 €;** ☎0724.370.636 gfirut@yahoo.com

157. **Drumul** Taberei, 52 mp, mobilat, utilat, Colegiul Elena Cuza, et. 7/10, confort 1, circular, mobilat, electrocasnice, liber, balcon logie, 2 lifturii, acces usor, la 2 statii de Afi Cotroceni, **260 €;** ☎0724.370.636 gfirut@yahoo.com

158. **Drumul** Taberei, 60 mp, mobilat, utilat, Drumul Taberei, Prelungirea Ghencea, Complex Primavara, 5/6, mobilat si utilat complet, centrala, 2 aer conditionat, 2 terase, loc parcare, **300 €;** ☎0723.173.783/ 0769.088.538

159. **Drumul** Taberei, dec., 60 mp, mobilat, utilat, etaj 4, dec., bloc reabilitat termic, mobilat/utilat modern(nou), electrocasnice noi, tv lcd, ac, canapea extensibila, prima inchirirere. Vec: Parc Moghioros, Mall Plaza, Ghencea, Afi Cotroceni, Romancierilor, **300 €;** ☎0725.037.697 cristian.daniel@galaxyimob.ro

160. **Drumul** Taberei, dec., 63 mp, mobilat, utilat, Favorit, bloc special ,63 mp,curat, mobilat complet , utilat, mai putin tv.,balcon mare, doua locuri de parcare, zona plina de verdeata si civilizata,etajul 8 din 10, liber, se poate viziona oricand; **300 €;** ☎0722.200.209 catalintanase50@yahoo.com

161. **Drumul** Taberei, semidec., 37 mp, mobilat, utilat, Favorit, cf 1, semidec., parter inalt/10, gresie, faianta, parchet, termopan, um, mobilat modern si utilat complet, TV, liber, la 2 minute de mijl de transport, la 6 minute de Afi Cotroceni. **1.100 L;** ☎0737.384.412/ 0766.055.889 imobiliaretopcasa@yahoo.com

162. **Drumul** Taberei, dec., 54 mp, mobilat, utilat, Favorit, Medlife, str. Sibiu, et. 3/10, confort 1, renovat, modern mobilat, gresie, faianta, parchet, termopan, usa metalica, liber 18 iunie chiria anticipat pe 3 luni, aprop. Mega Image, Afi Cotroceni, **300 €;** ☎0724.370.636/ 0724.262.436 mfirut@yahoo.com

163. **Drumul** Taberei, semidec., 40 mp, mobilat, utilat, Romancierilor, 2 cam, et. 5, suprafata 40 mp, mobilat si utilat, aragaz, frigider, masina de spalat, geam baie, usa metalica, termopan, liber, curat, balcon inchis **1.000 L;** ☎0787.763.997

164. **Drumul** Taberei, semidec., 50 mp, mobilat, utilat, Valea Furcii, 3/3, confort 1, mobilat si utilat complet, gresie, faianta, parchet, termopan, usa metalica (costuri de intretinere incluse in pret), **270 €;** ☎0769.088.540 cioran_ginac@yahoo.com

165. **Drumul** Taberei, semidec., mobilat, utilat, zona Piata Chilia Veche- Resturant Azzuro, etaj 5/10, renovat, zona verde, linistita, ☎0722.509.987

166. **Drumul** Taberei, Auchan, Parc Moghioros dec., 60 mp, mobilat, utilat, str. Chilia Veche, mobilat utilat, dec., 1/10 sup 60 mp liber pret disc, agentie imobiliara, **280 €;** ☎0721.335.949

167. **Drumul** Taberei, Auchan, pozitie excelenta parc dec., 59 mp, mobilat, utilat, prima inchiriere, totul nou. Pozitie excelenta.Apartament 2 camere dec., spatios, suprafata 58 mp, etaj 5, amenajat: usa metalica, termopan, gersie, faianta, parchet, mobilat, utilat complet. **400 €;** ☎0722.558.070 topimobiliare@yahoo.com

168. **Drumul** Taberei, Bulevardul Ghencea dec., 55 mp, mobilat, utilat, parter/3 intr-un bloc construit in 2015, cu o suprafata de 55mp, dec., mobilat/ utilat complet, centrala termica, tamplarie termopan, usa metalica (intrare), izolat termic (exterior si interior) **260 €;** ☎0745.502.099 adipiciu@gmail.com

169. **Drumul** Taberei, Cetatea Histria, 2 camere dec., 52 mp, nemobilat, neutilat, apartament 2 camere, Drumul Taberei, strada Cetatea Histria, **53.000 €;** ☎0724.222.911 mihai.mirea@raiffeisen.ro

170. **Drumul** Taberei, consiliere de calitate, mobilat, utilat, oferim consiliere imobiliara de calitate cu un comision platit de catre client foarte convenabil. Exemplu: la inchiriere ap 2 cam si 3 cam comisionul este de 100 euro, gars 350 lei, vanzari 1,5%, **100 €;** ☎0761.050.235

171. **Drumul** Taberei, Indiana, Romancierilor, sector 6, semidec., 55 mp, mobilat, utilat, parter/4, renovat, mobilat si utilat complet, zona verde, liniștita, apropiere piata/parc Moghioros, Plaza, Gorjului, Militari, Ghencea, Valea Ialomitei, Argesului, Oltului, 1+1, **260 €;** ☎0768.469.465 contanunturi@yahoo.com

172. **Drumul** Taberei, Lovinescu, parc Moghioros, dec., 52 mp, mobilat, utilat, bloc 1980, apartament dec., zugravit proaspat, curat, bucatarie utilata:aragaz, frigider, masina automata, AC, baie cu cada, dormitor matrimonial, dressing. Ideal pentru familie. Este la 5 min de linia 41, piata, **280 €;** ☎0731.877.269 prometeuimobiliare@yahoo.com

173. **Drumul** Taberei, Moghioros- Plaza, dec., 44 mp, mobilat, utilat, etaj 1/10, amenajat (gresie, faianta, parchet, termopan, usa metalica, aer conditionat), mobilat modern (2 canapele extensibile), utilat complet, liber din 01.07, avans 1 luna + 1 luna garantie, **250 €;** ☎0799.185.669

174. **Drumul** Taberei, Parc Moghioros, dec., 1976 mp, mobilat, utilat, Parc Moghioros, stradal liber dec. gresie faianta parchet termopan um balcon inchis termopan mobilat modern lux si utilat complet bucatarie 8 mp A/C lcd renovat complet. Zona superba. **350 €;** ☎0737.384.412/ 0766.055.889 imobiliaretopcasa@yahoo.com

175. **Drumul** Taberei, parc Moghioros, particular dec., 52 mp, mobilat, utilat, renovat 2017, balcon, totul nou, mobilat si utilat complet, la cheie. ac, masina spalat, tv full hd, plita gaz, cuptor electric, frigider. Circular, toate mijloace transport, parcare, 1 luna+garantie, **1.600 L;** ☎0799.738.578 andreinencescu@yahoo.com

176. **Drumul** Taberei, Prelungirea Ghencea dec., 65 mp, mobilat, utilat, Apartament 2 camere, dec., mobilat, utilat, garaj 1/4. Apartamentul este situat pe Prelungirea Ghencea, **190 €;** ☎0770.391.046/ 0771.429.370 office@liderimob.srl

177. **Drumul** Taberei, Prelungirea Ghencea, dec., mobilat, utilat, Ghidiceni, apartament 2 camere, recent renovat, parcare inclusa, aproape statie RATB, **250 €;** ☎0745.998.740/ 0760.912.653

178. **Drumul** Taberei, Prelungirea Ghencea, semidec., 60 mp, mobilat, utilat partial, inchiriez ap. 2 camere in Drumul Taberei vis a vis Lidl, Prel. Ghencea. Aragaz, masina de spalat, aspirator, repartitoare, mobilat, internet, cablu Tv, (fara tv). Liber dupa 01.07.2018. Nu negociez agentii. **1.200 L;** ☎0723.370.240 catalina_carmen2000@yahoo.com

179. **Drumul** Taberei, Raul Doamnei, dec., 50 mp, mobilat, utilat, Dr Taberei, Raul Doamnei, ap 2 camere dec., etj 1/10, cf 1, mobilat complet, tv, masina spalat, gresie, faianta, parchet, termopan, liber. **250 €;** ☎0761.532.117/ 0722.542.692

180. **Drumul** Taberei, Timisoara, semidec., 46 mp, mobilat, utilat, zona Frigocom, 4/10, 46 mp, semidec., loc parcare ADP, centrala termica proprie, tamplarie PVC cu geam termopan, usa metalica, ac, pardoseli parchet si gresie, complet mobilat si utilat **285 €;** ☎0740.188.820 office@vms-cc.ro

181. **Drumul** Taberei, Valea Argesului, dec., 45 mp, mobilat, utilat, mobilat utilat nou, dec., 5/10, g, f, t, usa metal, masina de spalat, tv, pat mijloc dormitor, suf canapea, renovat recent, liber pret disc, **290 €;** ☎0721.335.949

182. **Drumul** Taberei, Vladeasa, dec., 55 mp, mobilat, utilat, capatul tramvaiului 41, et. 5/10, dec., mobilat si utilat clasic, fara termopan, liber, **200 €;** ☎0769.470.920

183. **Drumul** Taberei, zona Auchan - Ghencea sector 6, dec., 50 mp, mobilat, utilat, etj 8/10, 2 lifturi, circular, balcon inchis, aproape centre comerciale, parc, mijloace transport, piata. Bucatarie f. spatioasa, mocheta, mobilat clasic. Liber, perioada lunga, 1 + 1 garantie, **1.200 L;** ☎0732.914.866/ 0726.009.133 cristianapug@gmail.com

184. **Drumul** Taberei, zona Romancierilor semidec., 51 mp, mobilat, utilat, Direct proprietar, inchiriez pe o perioada de min. 1 an. Etaj 1, balcon inchis termopan, **1.550 L;** ☎0744.757.120 fibro@rds-mail.ro

185. **Drumul Taberei- Chilia Veche, dec., 55 mp, mobilat, utilat, apartament complet mobilat si utilat, renovat modern, masina de spalat, micro, aragaz nou, aspirator si vesela completa, zona aproape Market, Auchan, parc, 300 €; ☎0734.046.422**

186. **Emil Botta, dec., mobilat, utilat, inchiriez 2 camere, zona Unirii-Zepter, curate, et. 4/8, 380 €; ☎0745.237.724**

187. **Emil** Racovita, 39 mp, mobilat, utilat, apartament 2 camere mobilat utilat la 6 min de metrou Aparatorii Patriei liber 36 mp, **280 €;** ☎0773.398.355

188. **Emil** Racovita, setor 4, inchiriez ap. 2 camere; ☎0732.839.920

189. **Eroii** Revolutiei, Giurgiului, semidec., 70 mp, mobilat, utilat, apartament in vila, P+3, constr. 2009, complet renovata, mobilata si utilata modern, AC, plita si cuptor electric, liber, foarte civilizat, acces mijloace de transport, apropiere metrou. **350 €;** ☎0761.621.036

190. **Eroii** Revolutiei, Parcul Tineretului, 2 camere semidec., 65 mp, mobilat, utilat, **500 €;** ☎0752.703.232 sorin@sorinraducu.ro

191. **Eroii** Revolutiei, Tineretului, Sudului, dec., 55 mp, mobilat, utilat, zona linistita, apartament spatios, complet renovat, finisaje de calitate, instalatia electrica schimbata, instalatii sanitare noi, disponibil imediat; **335 €;** ☎0755.335.562

192. **Expozitiei** 1 Mai, ultraspatios 2 camere 75 mp bloc nou lux superfinisaje semidec., 75 mp, mobilat, utilat, **585 €;** ☎0722.211.122 vlad@vgheorghiu.ro

193. **Ferdinand,** semidec., 60 mp, mobilat, utilat, Ferdinand, Obor, Gara de Est, Pantelimon, 4/4, mobilat, utilat, modern, gresie, faianta, termopan, usa metalica, centrala proprie, masina spalat, aer conditionat, stradal, apropriere Mall Veranda, MegaMall, metrou, **380 €;** ☎0722.674.079

194. **Ferdinand,** Gara de Est, dec., 65 mp, mobilat partial, utilat partial, et 5/10, spatios, 65 mp, dec, bloc anvelopat, balcon mare inchis, p, g, f, t, zugravit, centrala termica proprie, scara curata, civilizata. Semimobilat si semiutilat. Termen lung. Liber. Urgent. **280 €;** ☎0734.206.836 imobiliare.az@gmail.com

195. **Floreasca** - Ceaikovski, etaj 2/2 in bloc vila, cu pod, centrala proprie, mobilat modern, Ac, um, termopan, **350 €;** ☎0745.154.614

196. **Floreasca** -Ceaikovski, etaj 2/2 in bloc vila, cu pod, centrala proprie, mobilat modern, Ac, um, termopan, **350 €;** ☎0744.325.567

197. **Floreasca,** ap. 2 camere, p/4 - 60 mp utili; p/1 - 40 mp utili; ☎0722.479.996

198. **Floreasca,** dec., 44 mp, mobilat, utilat, apartamentul complet renovat se afla la parterul unui imobil P+3; beneficiaza

Imobiliare închirieri 2 CAMERE

259. **Militari** Residence, dec., 60 mp, mobilat, utilat, particular, inchiriez apartament doua camere, lux spatios 60 mp, in complexul rezidential militari residence. Doar pe termen lung. prima luna 1+1, chiria plus o luna de garantie; **299 €;** ☎0734.964.684 avenerra2412@gmail.com

260. **Militari** Residence, direct proprietar, dec., 56 mp, mobilat, utilat, proprietar, Militari Residence, bloc nou, parter inalt (echivalent etajul 1), mobilat utilat lux, totul nou, centrala, frigider, aragaz, masina de spalat, led tv 81 cm, aer conditionat, usa metalica. **300 €;** ☎0767.635.447

261. **Militari** Residence, str. Rezervelor, dec., 55 mp, mobilat, utilat, 2 cam. dec., Militari Residence, str. Rezervelor, mobilat modern, totul nou, faianta gresie parchet termopan usa metalica, tv aer conditionat, masina spalat, centrala, 5/7, liber **350 €;** ☎0722.295.546 anagholami2@gmail.com

262. **Militari** Rezervelor 64H, Auchan, Mc Donads dec., 67 mp, nemobilat, utilat partial, apartament cu 2 camere pretabil pentru cabinet, salon, sediu firma. Are o suprafata de 67 mp, terasa 77 mp, 2 grupuri sanitare, bucatarie, dec., situat la parter. www.militarirezervelor.ro **400 €;** ☎0771.310.310/ 0725.744.950 alice.rezervelor@gmail.com

263. **Militari** Rezidence, mobilat, utilat, proprietar inchiriez apartament 2 camere, etaj 3/6, confort 1, complet mobilat, totul nou, aer conditionat, vouchere pentru piscina, negociabil **350 €;** ☎0752.117.101

264. **Militari,** dec., 55 mp, mobilat, utilat, Complexul Rezidential Rotar Park Residence stradal, construit in 2018, totul nou, mobilat /utilat modern, prima inchiriere, 2 lifturi, 2 TV, la 200 m de statia metrou Pacii.Zona pazita Liber, ocazie, **380 €;** ☎0765.256.538/ 0740.163.790 avraimobiliare@gmail.com

265. **Militari,** mobilat, utilat, confort 1, etaj 4/8, bloc reabilitat, constr. 1982, renovat complet, mobilat si utilat nou, pret negociabil; ☎0769.272.638

266. **Militari,** dec., 45 mp, mobilat, utilat, Cora, metrou Lujerului, et. 9/10, mobilat tineresc, utilat complet, masina de spalat, termopane, mocheta, usa metalica, accepta cuplu, fete, chiria 1+1, vizionari la orice ora, liber. Sunati acum, **250 €;** ☎0722.871.755/ 0766.486.240

267. **Militari,** dec., 55 mp, nemobilat, neutilat, intre Lujerului si Piata Gorjului, 8 minute metrou, bloc 1980, renovat, recent, contorizat total, etaj 4/8, gresie, faianta, parchet, termopan, usa metalica, liber **260 €;** ☎0721.864.861/ 0766.616.365 expocardinal@yahoo.com

268. **Militari,** dec., 62 mp, mobilat, utilat, Teatrul Masca, etaj 4 din 4, dec., mobilat si utilat modern, nou, aer condtionat, termopan, renovat, curat, apropiere mijloace de transport, metrou, 1+1, liber din 20 iulie. **300 €;** ☎0723.118.778/ 0723.118.760 stentorintermed@yahoo.com

269. **Militari,** 1-2 min. de metrou Gorjului, semidec., 55 mp, mobilat, utilat, apartament confort 1 cu balcon, etajul 2 din 10, renovat modern, cu toate imbunatatirile, total nou, la prima inchiriere, liber; **390 €;** ☎0722.528.996

270. **Militari,** 8 minute M. Pacii, Kaufland, autogara semidec., 68 mp, mobilat, utilat, proprietar, living spatios, 2 can. ext., open space, 2/2, dressing, spatiu depozitare, RDS, 2 tv, pat matrimonial in dormitor, imbunatatiri multple, renovat, 5 min. Kaufland, 8 min. metrou, Garantie **259 €;** ☎0726.697.705

271. **Militari,** Apusului, dec., 54 mp, nemobilat, utilat partial, inchiriez/vand ap2 cam cu imbunatatiri merita vazut; **240 €;** ☎0799.265.579/ 0726.757.726 gabi80g@yahoo.com

272. **Militari,** Cora, Lujerului, ap. 2 camere, an 1980 , s.u. 53,4 mp, imbunatatiri, termopane, gresie, faianta, parchet, 7/8, **1.200 L;** ☎0785.787.620

273. **Militari,** Gorjului, 5 minute metrou dec., 55 mp, mobilat, utilat, superoferta, stradal, Moinesti, la 5 minute metrou Gorjului, renovat recent, mobilat si utilat complet,et 2 din 4, aer cond., masina de spalat, bloc reabilitat, langa parc. Cu imbunatatiri: g, f, p, t, um **280 €;** ☎0725.691.900/ 0762.079.095

274. **Militari,** Gorjului, proprietar, semidec., mobilat, ap. 2 camere, renovat, fara balcon, **250 €;** ☎0766.448.338

275. **Militari,** Lujerului, dec., 58 mp, mobilat, utilat, 3 minute distanta de metrou, an constr. 1995, etaj 2/4, mobilat si utilat nou, parcare ADP, liber, renovat nou, **330 €;** ☎0738.626.996

276. **Militari,** Lujerului, dec., 56 mp, mobilat, utilat, 4 min. de metrou, mobilat si utilat modern, etaj 7/8, 56 mp, toate imbunatatirile: gresie, faianta, parchet, termopan, usa metalica, aer conditionat. Avans, garantie: 1+1, **350 €;** ☎0775.368.460 agentie6@mauwis.ro

277. **Militari,** Lujerului, dec., 60 mp, mobilat, utilat, modern, et. 4/10, gresie, faianta, parchet, termopan, balcon, ac, tv. Vecinatati: Politehnica, Afi Cotroceni, Plaza Drumul Taberei, Piata Veteranilor/ Gorjului, Crangasi. OIA51158 **335 €;** ☎0731.324.659 office@catalog-rezidential.ro

278. **Militari,** Pacii, Rotar Park Residence, semidec., 45 mp, mobilat, utilat, Militari, Pacii, Rotar, Park Residence, bloc nou la 2 minute de metrou Pacii (200 metri), ap. semidec. cu centrala si incalzire in pardoseala ultrafinisat utilat modern si complet **350 €;** ☎0755.280.973

279. **Militari,** Politehnica, Quadra Place, Lujerului dec., 96 mp, mobilat, utilat, pozitionat in imediata apropiere a Universitatii Politehnica si a cladirilor de birouri Sema Parc, complexul rezidential dispune de paza 24h, loc de parcare in complex. Disponibil din 15.06.2018. 1+1 **599 €;** ☎0748.147.205 ysaccosmin@evocasainvest.ro

280. **Militari-** Rezervelor, 42 mp, mobilat, utilat, bloc nou, doua camere open-space, balcon inchis, modern mobilat si ultra complet utilat, cu contract inregistrat la ANAF. **280 €;** ☎0722.369.635/ 0723.286.115

281. **Mosilor** 2 camere dec., 54 mp, mobilat, utilat, zona linistita, apartament spatios, complet renovat, finisaje de calitate, instalatia electrica schimbata, instalatii sanitare noi, disponibil imediat, **360 €;** ☎0755.335.562

282. **Mosilor** metrou Obor, dec., renovat acum, dec., 59 mp, mobilat, utilat, 59 m, et.5/8, mobilat/utilat complet, pat matrimonial, pat single, ac, lcd, canapea extensibila, dressing, gresie, faianta, parchet, termopan, usa metal, balcon inchis, aragaz, frigider, masina spalat, **400 €;** ☎0755.080.420

283. **Mosilor,** apartament 2 camere, amenajat modern semidec., 48 mp, mobilat, utilat, **450 €;** ☎031.005.08.90 office@danieldobre.ro

284. **Mosilor,** Armeneasca, semidec., 55 mp, mobilat, utilat, blocul a fost reabilitat termic, este imprejmuit de o gradina cu arbori. Vederea este libera catre zona de vile, **425 €;** ☎0734.222.100 mihai.badea@imoprest.ro

285. **Mosilor,** Eminescu, dec., 100 mp, mobilat, utilat, ap 2 cam 7/10 stradal mobilat utilat modern, living , g, f, p, t, ac,vedere mixta, merita vazut, liber 1 Mai, pret negociabil, se accepta si videochat, **500 €;** ☎0727.424.131/ 0765.404.303

286. **Mosilor,** Obor, semidec., 57 mp, nemobilat, utilat partial, bucataria aragaz si dulapuri, 2 balcoane inchise, bloc reabilitat, contorizat, gresie, faianta, parchet, termopan, aer conditionat, liber, **300 €;** ☎0721.864.861/ 0766.616.365 expocardinal@yahoo.com

287. **Mosilor,** Obor, Eminescu, semidec., 57 mp, mobilat partial, utilat, inchiriez ap 2 camere, renovat, mobilata si utilata nou, modern, 2 balcoane, bucatarie mare, vedere mixta, 5 min mers pe jos metrou Obor, 3 statii Universitate, Tramvai 21 Unirii/ sf. Gheorghe. Liber ☎0723.592.326 tkimobiliare@gmail.com

288. **Muncii** dec., 64 mp, nemobilat, utilat partial, Mihai Bravu, Apartament 2 camere dec., etaj 2/8, 64 mp, renovat complet recent, Nemobilat pretabil pentru Birou sau Locuit. **400 €;** ☎0758.085.003 daniel@confortcasaimobiliare.ro

289. **Muncii** Piata, dec., 60 mp, mobilat, utilat, renovat recent, dec., bloc reabilitat, g, f, p, t, um, ac, etaj 3/8, mobilat renovat si utilat recent, pret 350 euro, **350 €;** ☎0738.626.996

290. **Muncii,** Calea Calarasilor, Decebal dec., 55 mp, mobilat, utilat, zona linistita, apartament spatios, complet renovat, finisaje de calitate, instalatia electrica schimbata, instalatii sanitare noi, disponibil imediat, **450 €;** ☎0755.335.562

291. **Nerva** Traian, dec., 60 mp, mobilat, utilat, oferta apartament 2 camere spa?ios 60 mp situat în zona Nerva Traian in apropiere de metrou Timpuri Noi. Apartamentul se inchiriaza complet mobilat si utilat. Spatii de depozitare multiple. **499 €;** ☎0786.856.037 officeanchorestate@gmail.com

292. **Nicolae** Grigorescu metrou dec., 58 mp, mobilat, utilat, etaj 6, bloc nou, mobilat si utilat, renovat, centrala proprie, liber, 1+1. Vecinatati: Dristor, Parc Ior, Mall Park Lake, Baba Novac, Titan, 1 Decembrie 1918. OIA 120205 **370 €;** ☎0731.324.660 office@catalog-rezidential.ro

293. **Nicolae** Grigorescu metrou, dec., 60 mp, mobilat, utilat, aparta 2 camere conf 1 dec. la 5 minute de metrou mobilat si utilat complect g f p t um ac foarte curat cablu internet tv bloc reabilitat etaj 4/10 liber din 15 06 2018, **300 €;** ☎0724.681.908

294. **Nordului,** Aviatiei, Floreasca, dec., 58 mp, mobilat, utilat, zona linistita, apartament spatios, complet renovat, finisaje de calitate, instalatia electrica schimbata, instalatii sanitare noi, disponibil imediat, **580 €;** ☎0755.335.562

295. **Obor** metrou, Colentina, 51 mp, mobilat, utilat, etaj 3/11, imobil nou, prima inchiriere, parcare, curat, spatios, centrala proprie, toate imbunatatirile, centrala proprie, liber, 1+1. Vecinatati: Mosilor, Iancului, Stefan cel Mare, Ferdinand, Veranda. OIA120215 **400 €;** ☎0731.324.660 office@catalog-rezidential.ro

296. **Obor** metrou, sectia 7, 51 mp, mobilat, utilat, etaj 6/10, izolat termic, curat, spatios, totul nou, mobilat modern, toate imbunatatirile, 2xTV, 2xA/C, liber, 1+1. Vecinatati: Stefan cel Mare, Mosilor, Lacul Tei, Teiul Doamnei, mall Veranda, Iancului. OIA 120085. **450 €;** ☎0731.324.660 office@catalog-rezidential.ro

297. **Obor** vav Primarie, mall Veranda, metrou Obor 2min dec., 55 mp, mobilat, utilat, Mihai Bravu 27A, Langa piata, mall Veranda, bloc nou 2009, 9/11, loc parcare proprietate, in curtea blocului, centrala proprie, intretinere mica, mobilat complet nou, la cerere, vecini civilizati, **350 €;** ☎0722.614.867/ 0723.947.833

298. **Obor,** dec., mobilat, utilat, dec., 54 mp, apropiere metrou, zona linistita, bloc reabilitat recent, etaj 2/8, mobilat si utilat complet, renovat recent, contorizat, pret 360 e. **360 €;** ☎0738.626.996

299. **Obor,** Colentina, Doamna Ghica, parc Plumbuita, dec., 54 mp, mobilat, utilat, stradal, 2/10, cf. 1, dec, 54 mp, balcon spatios, curat, bloc reabilitat, mobilat modern, utilat complet, usi inter. Noi, g, f, p, t, um, aer conditionat, liber, contract la Anaf, avans 1l. +1l, negociabil, **300 €;** ☎0724.336.834

300. **Obor,** Colentina, Rosegarden, intrare-ved. stradala semidec., 65 mp, mobilat, utilat, metrou 7 min, mall Veranda, in cadrul complexului Rose Garden, 8/11 contorizat, stradal, terasa 8mp, bloc 2012, paza, contorizat, mobilat complet utilat, prima inchiriere, avans 1+1 l. **350 €;** ☎0722.614.867/ 0723.947.833

301. **Obor,** Colentina, stradal, 5 min. metrou, dec., 54 mp, mobilat, utilat, langa Kaufland, mall Veranda, 2 min piata, etaj 7/10, cf, 1 dec., 54 mp, bloc reabilitat termic, pe mijloc, vedere deschisa, mobilat, utilat, imb, g, f, p, termopan, um, liber, av 1+1. **325 €;** ☎021.380.28.14/ 0737.435.628

302. **Obor,** Colentina, Tei, 7 minute metrou Obor, dec., 56 mp, mobilat, utilat, Kaufland, Teiul Doamnei 7/8, dec, 56 mp, mobilat utilatat, gresie, faianta, termopan, usa metalica, 2 aer conditionat, zona linistita, accept straini, contract financiar, Anaf, loc parcare ADP, curat, liber, **350 €;** ☎0724.336.834

303. **Obor,** metrou, dec., 59 mp, mobilat, utilat, Kaufland, etaj 7/10, anvelopat, curat, spatios, mobilat, utilat complet, renovat,imbunatatiri: gresie, faianta, parchet, termopan, liber, 1+1. Vecinatati: Mosilor, Stefan cel Mare, Colentina, Lacul Tei. OIA 66648, **325 €;** ☎0731.324.660 office@catalog-rezidential.ro

304. **Obor,** sectia 7, Teiul Doamnei 57 mp, nemobilat, utilat partial, etaj 2/10, contract, nemobilat/ utilat partial, liber. Vecinatati: Doamna Ghica, Colentina, Lacul Tei, Parcul Tei, Facultatea de Constructii, Stefan cel Mare. OIA119493 **300 €;** ☎0731.324.660 office@catalog-rezidential.ro

305. **Obor,** Stefan cel Mare, stradal, Viitorului dec., 60 mp, mobilat, utilat, 5 min., metrou, apropare Parcul Circului, etaj 3/10, cf. 1 dec, 60 mp, bloc 1982 reabilitat termic, pe mijloc, orientare est, vedere deschisa, balcon mare pe tot apartamentul, mobilat, recent zugravit, g, f, p, t, um, av, 1+1, **350 €;** ☎021.380.28.14/ 0737.435.628

306. **Obor,Colentina,Teiul** Doamnei,Kaufland,Mall Veranda dec., 52 mp, mobilat, utilat, stradal, scara pe spate, 3/10, cf 1, circular, asimilat dec.ului, 52 mp, vedere mixta, curat, contorizat, bloc reabilitat termic, mobilat, utilat, g, f, p, t, um, aer conditionat, liber, zona verde, 1 l.+1 l. **300 €;** ☎0770.956.572

307. **Octavian** Goga, Unirii, Mall Vitan, Nerva Traian semidec., 60 mp, mobilat, utilat, Octavian Goga stradal, 10 minute de mers pe jos pana la Piata Unirii, 5 minute pana la Mall Vitan. Complet si modern mobilat, cu balcon inchis, aer conditionat, hota, frigider nou, masina de spalat, **400 €;** ☎0747.754.689 moonbijoushop@gmail.com

308. **Oltenitei,** dec., 55 mp, mobilat, utilat, apartament 2 camere dec. etaj 6/8, mobilat si utilat modern, gresie, faian??, parchet, termopan, usa metalica, loc de parcare, aproape de metrou, zona linistita, merita vazut, **300 €;** ☎0753.075.098

309. **Palatul** Parlamentului, Piata Regina Maria -rond semidec., 60 mp, mobilat, utilat, proprietar -apartament la casa- zona Palatul Parlamentului piata Regina Maria - Rond George Cosbuc, 10 minute de piata Unirii mers pe jos.renovat si utlat; Nu se accepta animale de companie; **310 €;** ☎0729.143.693

310. **Pallady** metrou, inchiriez apartament 2 camere, 48 mp, mobilat, utilat, nchiriez pe termen lung apartament cu 2 camere dec.e,in bloc nou, locuit, cu lift, civilizat, spatii verzi, loc de joaca amenajat, in Bucuresti, sector 3, acces rapid la metrou si mijloace de transport **350 €;** ☎0774.454.454 directconstructor@gmail.com

311. **Panduri,** Uranus Residence, inchiriere apartament 2 camere dec., 68 mp, mobilat, utilat, **600 €;** ☎0721.659.432 nelucandoi@galaxyimob.ro

312. **Pantelimon,** dec., 60 mp, mobilat, utilat, Mega Mall, bloc reabilitat termic, mobilat complet, utilat, dec., pozitie deosebita, adiacent Iancului, Vatra Luminoasa, Bd. Chisinau, National Arena, Bd. Basarabia, **260 €;** ☎021.319.78.04/ 0723.515.199 oli_daniel@yahoo.com

313. **Pantelimon,** dec., 60 mp, mobilat, utilat, Mega Mall, bloc reabilitat termic, mobilat complet, utilat, dec., pozitie deosebita, adiacent Iancului, Vatra Luminoasa, Bd. Chisinau, National Arena, Bd. Basarabia, **260 €;** ☎021.319.78.04/ 0723.515.199 oli_daniel@yahoo.com

314. **Pantelimon,** Mega Mall, Herta, dec., 55 mp, mobilat, utilat, confort 1, mobilat modern, etaj 2/8, **310 €;** ☎0765.517.087

315. **Pantelimon,** Morarilor, semidec., 50 mp, mobilat, utilat, modern, mobilat/utilat complet, et 9/10, gresie, faianta, parchet, termopan, usi interioare noi, TV, AV, parcare. Vecinatati: Mega Mall, Basarabia, Delfinului, Chisinau, Costin Georgian. OIA120112 **300 €;** ☎0731.324.659 office@catalog-rezidential.ro

316. **Pantelimon,** Parc Morarilor, Mega Mall, dec., 40 mp, mobilat, utilat, apartament dec., primul chirias, mobilat si utilat modern (in sufragerie se cumpara canapea extensibila), masina de spalat, etajul 3, contract ANAF, seriozitate, termen lung, 1+1, **250 €;** ☎0742.078.877

317. **Pantelimon,** vis-a-vis de Kaufland dec., 50 mp, mobilat, utilat, Proprietar, inchiriez ap. 2 camere, mobilat, utilat complet, 3/10, intrarea ai vederea stradala **300 €;** ☎0773.345.501

318. **Pantelimon,Sectia** 9 Politie,Morarilor,Sos Fundeni semidec., 45 mp, mobilat, utilat, Pantelimon, Morarilor, vis-a-vis sectia 9 Politie, zona linistita, etaj 5/10, totul decent, termopan, o staie de tramvai Mega Mall, aproape de Penny Market, XXL, Lidl, P-ta Delfinului, Ratb in fata blocului. **200 €;** ☎0740.365.656 hhh_horatiu@yahoo.com

319. **Parcul** Tineretului, apartament unicat, semidec., 80 mp, mobilat, utilat, **600 €;** ☎0752.703.232 sorin@sorinraducu.ro

320. **Perla** Dorobanti, dec., 70 mp, nemobilat, neutilat, apartament 2 camere nemobilat, pretabil birou, in imobil de birouri, an 2009 constructie, zona centrala Perla Dorobanti. Apartamentul este situat la etaj 6/7, cu o suprafata utila de 70 mp, 1 baie. **750 €;** ☎0748.972.547 tatumadalina@yahoo.com

321. **Piata** Bobocica, semidec., 65 mp, mobilat, utilat, inchiriez apartament 2 camere in vila, sector 3, zona Auchan Vitan (piata Bobocica) pentru familii linistite. Fara copii. Chirie anticipata 1 luna. **250 €;** ☎0762.748.315/ 0785.074.923

322. **Piata** Gorjului, 2 camere, spatios si modern dec., 55 mp, mobilat, utilat, particular inchiriez ap. statie RATB in fata scarii, 5 min de M Gorjului, renovat recent, toate dota?rile, etaj 9/9, dressing urias pe hol. Pret neg, contract ANAF. 1 luna + 1 luna garantie. **400 €;** ☎0722.408.819

323. **Piata** Iancului, metrou, semidec., 55 mp, mobilat, utilat, Piata Iancului, Mihai Bravu, 2 camere, et. 3 din 8, 55 mp, um, g, f, p, t, ac, mobilat, utilat, bloc stradal, izolat termic, vedere spate, 2 minute pana la metrou **300 €;** ☎0727.280.816 gabybudu@gmail.com

324. **Piata** Koganiceanu, semidec., 45 mp, mobilat, utilat, particular, ap. 2 camere, renovat cu finisaje de calitate, mobilat si utilat complet, situat in bloc civilizat cu centrala de bloc noua, la 3 min. de Parcul Cismigiu si 5 min. de Parcul Izvor, **500 €;** ☎0722.977.464 elfrangu@yahoo.com

325. **Piata** Muncii, semidec., 55 mp, mobilat partial, utilat partial, Piata Muncii, 2 camere semidec., partial mobilat. Foarte aproape de metrou si parcul Riviera. Disponibil imediat. **320 €;** ☎0722.529.879

326. **Piata** Unirii Tribunalul Junior, dec., 73 mp, nemobilat, utilat partial, vedere stradala, 1997, 73 mp, 5/7, dec., toate imbunatatirile si finisajele, parcare, 3 minute metrou, nemobilat, apropiere parc, Centrul Istoric, pretabil firma, contract ANAF inclus, **450 €;** ☎0758.323.323 office@imobservicecenter.ro

327. **Piata** Unirii, Horoscop, Centrul Vechi, dec., 64 mp, mobilat, utilat, apartament 2 camere de inchiriat in Piata Unirii, etaj 3 din 8, complet mobilat si utilat, vedere frumoasa catre Piata Unirii, 1 minut pana la metrou, 3 minute pana in Centrul Istoric; **550 €;** ☎0736.626.900 ciprian.ghelasa@whitemountain.ro

328. **Piata** Victoriei, Gara de Nord, semidec., 54 mp, mobilat, utilat, inchiriez apartament 2 camere in imobil nou in sectorul 1, bd. A. I. Cuza, in intregime mobilat si echipat, **575 €;** ☎0722.689.012/ 0729.841.048 alexandra.badea@gmail.com

329. **Piata** Victoriei, in intersectie, penthouse marmura dec., 100 mp, mobilat, utilat, chiar in Piata Victoriei, in Rond, negociabil, totul inclus, ap. 2 camere cu terasa, 70+30 mp terasa, 2 lifturi, etaj 12/12, imobil nou, paza + supraveghere video. Contract ANAF cu dovada loc de munca, **1.000 €;** ☎0727.671.265

330. **Pipera,** Aviatiei, Complex City Point, bloc 2016, semidec., 60 mp, mobilat, utilat, privatehouse.ro va propune spre inchiriere un apartament in zona Aviatiei.Inchiriere apartament 2 camere Aviatiei, strada Avionului, complex City Point, bloc 2016. **630 €;** ☎0741.773.257 simona@privatehouse.ro

331. **Pipera,** Iancu Nicolae, Matei Basarab, bloc 2014, dec., 80 mp, mobilat, utilat, privatehouse.ro va propune spre inchiriere un apartament in zona Pipera. Inchiriere apartament 2 camere Pipera, Iancu Nicolae, strada Matei Basarab, bloc 2014. **580 €;** ☎0741.773.257 simona@privatehouse.ro

332. **Pipera,** Iancu Nicolae, Rose Residence, bloc 2015, semidec., 55 mp, mobilat, utilat, privatehouse.ro va propune spre inchiriere un apartament in zona Pipera. Inchiriere apartament 2 camere Pipera, Iancu Nicolae, Complex Rose Residence, bloc 2015. **450 €;** ☎0741.773.257 simona@privatehouse.ro

333. **Politehnica** Park Residence, semidec., 53 mp, mobilat, utilat, Grozavesti, Regie, bloc nou 2016, langa Shorley, la 6 min de metrou Grozavesti, 3/7, mobilat nou, lux, centrala proprie, a/c, masina spalat, finisat lux, balcon mare, totul nou, la cheie. **425 €;** ☎0722.211.146 pegusimobiliare@yahoo.com

334. **Polona semidec., 110 mp, mobilat, utilat, proprietar, colaborez cu imob. Apartament deosebit pt. clienti deosebiti, pozitie exceptionala, imobil 2008 la curte, etaj 3/3, dotat la maxim, living 30 mp, dormitor 30 mp, bucatarie 19 mp, baie 8 mp, wc serviciu, vestibul mare, dresing 8mp, terasa mare amenajata cu mobilier si marchiza, plasa insecte la geamuri, 2 tv, loc de parcare si porti automate, 1.400 €; ☎0721.535.103**

335. **Polona,** Dorobanti, semidec., 110 mp, mobilat, utilat, ap. in vila, et 3/P+3, supraf. 110 mp, terasa superba, mobilat si utilat integral, 2 bai, loc parcare in curte, amenajat deosebit, ac in fiecare camera, dressing, lift **1.400 €;** ☎0721.092.835/ 0723.261.575 ionut.tudorsimobiliare@gmail.com

336. **Prelungirea** Ghencea, 43 mp, mobilat, utilat, inchiriez ap. 2 camere in bloc 2017, modern, zona Cimitirul Ghencea Militar 3, **250 €;** ☎0730.823.555

337. **Prelungirea** Ghencea, apartament 2 camere, 76 mp, mobilat, utilat, apartament 2 camere, 76 mp, etaj 3/4, bloc 2008, caramida, zona Prelungirea Ghencea, Cartier Latin, extrem de curat, spatios, imbunatatiri, gresie, faianta, parchet, termopan, usa metalica, balcon. **300 €;** ☎0745.368.186 rtrbgdn@yahoo.com

338. **Prelungirea** Ghencea, Drumul Cooperativei, dec., 46 mp, mobilat, utilat, inchiriez apartament 2 camere in bloc nou- Drumul Cooperativei, Prel Ghencea. Et 1, complet utilat si mobilat: ac, tv, centrala proprie, frigider. Dispune de balcon si loc parcare privat in curte; **250 €;** ☎0766.423.853

339. **Prelungirea** Ghencea, langa ansamblul Primavara dec., 60 mp, mobilat, utilat, 7/10, bloc nou, mobilat si utilat complet, lux, centrala proprie, aer conditionat, costuri intretinere mici, acces rapid: RATB, Drumul Taberei, Ghencea, Panduri, Militari, Plaza, Afi, liber **350 €;** ☎0763.635.744

340. **Rahova** Teius, dec., 50 mp, mobilat, utilat, Margeanului, etajul 6/8, dec., mobilat si utilat complet, termopan, gresie, faianta, parchet, masina de spalat, **260 €;** ☎0727.256.147/ 0740.023.488 nicoli.imobiliare@gmail.com

341. **Rahova,** dec., 62 mp, mobilat, utilat, apartament Calea Rahovei, piata, 2 camere, 62 mp, confort 1, dec, etaj 3, constructie 2018, mobilat, utilat complet, totul nou. **350 €;** ☎0732.592.007 georgedann74@yahoo.com

342. **Rahova,** dec., 54 mp, mobilat, utilat, Margeanului, apartament 2 camere, dec., suprafata 54mp, etaj 9/10, bloc din 1986, gresie, faianta, parchet, termopan, aer conditionat, usa metalica, centrala termica, mobilat si utilat. liber, **300 €;** ☎0733.879.988 george@grandcasa.ro

343. **Rahova,** Alexandriei, apartament 2 camere dec., 65 mp, mobilat, utilat, Sos Alexandriei, stradal, 8/11, renovat, gresie, faianta, parchet, termopan, mobilat modern, utilat. **300 €;** ☎0725.510.003 silvia.anmari@gmail.com

344. **Rahova,** confort urban dec., 56 mp, mobilat, utilat, 2 camere confort 1 dec. mobilat etaj 5/6, masina de spalat frigider, aragaz, aer conditionat, centrala proprie, gresie, faianta, parchet, termopan, blic 2014 lkc parcare. **300 €;** ☎0761.532.117/ 0722.542.692 lacramioara_munteanu@yahoo.com

345. **Rahova,** Dumbrava Noua, dec., 65 mp, mobilat, utilat, dec 7/8 ,baie cu geam mobilat nou utilat complet termopan parchet contorizat calorif. instalatii obiecte san. noi cuseti si spatios balcon o luna garantie+1 luna chirie. Civilizat liber Contract ANAF **250 €;** ☎0766.661.912

346. **Rahova,** Margeanului, dec., 60 mp, mobilat, utilat, cf. 1, 7/10, gresie, faianta, parchet, termopan, ac, **250 €;** ☎0723.949.182

347. **Rahova,** Margeanului, dec., dec., 60 mp, mobilat, utilat, apartament 2 camere dec., mobilat si utilat complet (sufrageria se cumpara acum), cu imbunatatiri, g f, p, t, usa metalica, aer conditionat, bloc reabilitat termic, pe str Barnova, liber, **250 €;** ☎0725.414.290 madalinachirica@hotmail.com

348. **Rahova,** Modoran Ene, dec., 52 mp, mobilat, utilat, Rahova, Modoran Ene, etaj 8/8, terasa refacuta, scara foarte curata, dec., renovat, termopan, gresie, faianta, parchet, apometre, **260 €;** ☎0723.988.083

349. **Rahova,** Salaj, Humulesti, 37 mp, mobilat, utilat, cf. 2, 3/10, gresie, faianta, parchet, termopan, **200 €;** ☎0723.949.182

350. **Rin** Grand Hotel, Vitan-Barzesti, dec., 80 mp, mobilat, utilat, Rin - inchiriere apartament 2 camere. Bine intretinut, mobilat Mobexpert, electrocasnice Ariston, Samsung (masina de spalat rufe si frigider - incorporabile, aer cinditionat, centrala proprie. Parcar, **450 €;** ☎0731.007.711 sldstoica@yahoo.com

351. **Ritmului,** Soseaua Pantelimon, stradal, dec., 56 mp, mobilat, utilat, apartament 2 camere conf. 1, balcon incis, situat la etaj 3/10. Apartamentul a fost renovat recent, proaspat zugravit, parchet, gresie, faianta termopan, **320 €;** ☎0724.106.109/ 0736.347.724 auricagului@yahoo.com

352. **Romana,** Amzei, dec., 55 mp, mobilat, utilat, apropiere metrou, magazine, non-stop, renovat recent, utilat complet, mobilat modern, centrala termica proprie (bloc), contorizat, pret 390 e, **390 €;** ☎0738.626.996

353. **Romana,** Universitate, Cismigiu, dec., 55 mp, mobilat, utilat, apartament cu vedere la parcul Cismigiu, apropiere parc, mobilat, renovat si utilat 2017, zona linistita, balcon, ac, lux, **440 €;** ☎0738.626.996

354. **Rose** Garden, Colentina, Obor, stradal, particular, dec., 68 mp, mobilat, utilat, Doamna Ghica, central, confort lux, 6/9, suprafata 67,50 mp, an constructie 2011, loc parcare subteran si inca unul suprateran, 2 aparate de aer conditionat, renovat in decembrie 2016, **550 €;** ☎0742.734.655 m.emeg@yahoo.ro

355. **Rosetti,** Hristo Botev, semidec., mobilat, utilat, 2 camere, P/2, spatios, **260 €;** ☎0763.070.130/ 0747.953.488

356. **Sala** Palatului **380 €;** ☎0732.779.984 mircea.viorel@galaxyimob.ro

357. **Sala** Palatului, semidec., 49 mp, mobilat, utilat, Sala Palatului, Stirbei Voda, 2 camere, mobilat complet totul nou, utilat complet, frigider, masina spalat rufe, zona superba, langa Cismigiu.Ideala locuinta. Apropiere RATB, magazine, cafenele **450 €;** ☎0721.608.435 Dicuemanuel@yahoo.com

358. **Sala** Palatului, Cismigiu, apartament 2 camere, etaj 6/8, mobilat, centrala semidec., 48 mp, mobilat, utilat, **350 €;** ☎0752.506.254 narcis.cazacu@galaxyimob.ro

359. **Salajan, dec., mobilat, utilat, renovat, gresie, faianta, parchet, utilat, mobilat, bloc reabilitat, negociabil, 330 €; ☎0723.257.726/ 0765.211.051**

360. **Sebastian, Prosper, zona, mobilat, utilat, inchiriez ap. 2 camere, parter; ☎0726.439.865**

361. **Sebastian-Prosper,** 60 mp, mobilat, utilat, apartament 2 camere la 5 minute de masinile 385, 226, 122, etaj 5/8, cu imbunatatiri, fara animale de companie, discutabil, **300 €;** ☎0730.421.581

362. **sos.Giurgiului** dec., 50 mp, mobilat, utilat, Proprietar inchiriez apartament str.Vigoniei, zona civilizata,etaj intermediar, mobilat, utilat, termopan, usa metalica,termen lung, 1+1 **320 €;** ☎0722.226.176 tempestuos2001@yahoo.com

363. **Soseaua** Colentina, dec., 50 mp, mobilat partial, utilat partial, apartament de 2 camere, zona Sos. Colentina intersectie cu Doamna Ghica, stradal, confort 1, circular, suprafata 50 mp, parter/10, balcon inchis in termopan, apartament proaspat renovat, **340 €;** ☎0740.191.920 adrianaristorr@yahoo.com

364. **Soseaua** Giurgiului, semidec., 52 mp, mobilat, utilat, Mirador Restaurant, 5/8, renovat, mobilat ultramodern, modificat, confort 1 spatios, tv lcd, aer conditionat, usa metalica, gresie, faianta, termopan, liber, apropiere Lidl, 1 luna+1 luna, **270 €;** ☎0724.370.636/ 0724.262.436 mfirut@yahoo.com

365. **Soseaua** Nordului, Herastrau, Ambasada Chinei, dec., 65 mp, mobilat, utilat, toate dotarile unui bloc nou 2011, loc parcare in curte, supraveghere video, lux, ideal locuinta, liber, vedere gradina interioara cu verdeata, liniste, 1 min. parc, **650 €;** ☎0758.098.944

366. **Soseaua** Nordului, Hersatrau, Str. Ghiozdanului semidec., 55 mp, mobilat, utilat, inchiriez apartament 2 camere, bloc 2018, Light House Residence Sos. Nordului, Hersatrau, Str. Ghiozdanului, totul nou prima inchiriere, etaj 3/6, **750 €;** ☎0764.529.841

367. **Soseaua** Panduri 25, 50 mp, ap. 2 cam., an 1994, parter, pentru punct de lucru birouri, tot confortul, **380 €;** ☎0722.922.130

368. **Splaiul Unirii - zona Sitraco dec., mobilat, utilat, Proprietar, etaj 1, mobilat si utilat lux. Negociabil. 800 €; ☎0743.883.109**

369. **Splaiul** Unirii Complex Residential Asmita Gardens dec., 65 mp, mobilat, utilat, 2 grupuri sanitare, renovat, toate facilitatile, terasa, utilat complet: cuptor, plita, hota, combina frigorifica, masina spalat, microunde, ac, Tv-LCD, acces facil World Class, piscina, Mihai Bravu, Tineretului Parc, **600 €;** ☎0752.010.042/ 031.420.69.37 office@confortcasaimobiliare.ro

370. **Stefan** cel Mare dec., 55 mp, mobilat, utilat, apropiere metrou, vedere spate, etaj 2/8, 55 mp, dec., g, f, p, t, ac, um, pret 340 Euro, liber, bloc reabilitat **340 €;** ☎0738.626.996

371. **Stefan** cel Mare, 60 mp, mobilat, neutilat, metrou, etaj 4/10, mobilat modern, bucatarie mobilata si utilata complet, renovat,spatios, toate imbunatatirile. Vecinatati: Floreasca, Dorobanti, Romana, Victoriei, Obor, Dacia, Eminescu.OIA 77469 **390 €;** ☎0752.099.439 office@catalog-rezidential.ro

372. **Stefan** cel Mare, bloc nou 2009, dec., 70 mp, mobilat, utilat, mobilat lux, noua, utilat complet, centrala proprie de apartament, ac, lcd, masina spalat, foarte spatios (70 mp), posibilitate loc de parcare. Vecinatati: Dorobanti, Mosilor, Dacia, spitalul Colentina. **600 €;** ☎0728.736.846

373. **Stefan** cel Mare, Dinamo, mobilat, utilat, apartament 2 camere, semidec., suprafata totala 58 mp, etaj 4/10, bloc stradal, mobilat si utilat modern, disponibil imediat; **470 €;** ☎0720.248.348 cityinvestestates@gmail.com

374. **Stefan** Cel Mare, Obor, Iancului, dec., 56 mp, mobilat, utilat, zona linistita, apartament spatios, complet renovat, finisaje de calitate, instalatia electrica schimbata, instalatii sanitare noi, disponibil imediat, **380 €;** ☎0755.335.562

375. **Stirbei** Voda, semidec., 52 mp, mobilat, utilat, Stirbei Voda, casa radio, confort 1, semidec., mobilat si utilatlux, finisaje de exceptie, gresie, faianta, par

Imobiliare închirieri 3 CAMERE

437. **Universitate,** semidec., 55 mp, mobilat, utilat, Kogalniceanu, renovat recent, mobilat modern, utilat complet, aer conditionat, pozitie deosebita, adiacent Cismigiu, Izvor, Unirii, Palatul Parlamentului, Facultatea de Drept. **350 €;** ☎021.319.78.04/ 0724.257.295 silviuatlas@yahoo.com

438. **Universitate,** Cismigiu, dec., 56 mp, mobilat, apropiere parc, etaj 2, termoziolat, renovat, modern, contorizat, pretabil familie, colege, **400 €;** ☎0722.226.581

439. **Universitate,** Magheru, ultra central dec., 55 mp, mobilat, utilat, zona linistita, apartament spatios, complet renovat, finisaje de calitate, instalatia electrica schimbata, instalatii sanitare noi, disponibil imediat, **480 €;** ☎0755.335.562

440. **Universitate,** Nicolae Balcescu, dec., 55 mp, mobilat, utilat, 2 camere, Universitate, et.4, dec., complet mobilat si utilat modern, 5 minute metrou, luminos, curat. Acces facil mijloace de transport. Vecinatati: Unirii, Victoriei, Romana, **475 €;** ☎0752.289.029/ 0752.289.028 office@espaco.ro

441. **Vatra** Luminoasa, Maior Coravu, dec., 54 mp, mobilat, utilat, partic, totul nou, super lux, prima inchiriere, renovat total, complet utilat, mobilat lux/nou-nout,mai curat nu exista, et 2/4,la 5 min: metrou Muncii/lancului, Parc 23 Aug, Arena Nat, zona verde/linistit, **450 €;** ☎0744.537.518

442. **Vatra** Luminoasa, Mihai Bravu, semidec., 54 mp, mobilat, utilat, apartament 2 camere, confort 1, suprafata 54 mp, semidec., etaj 8/10. Mobilat si utilat (aragaz, frigider, masina de spalat). Liber. **320 €;** ☎0725.972.402 violetab-munteanu@gmail.com

443. **Victoriei,** dec., 65 mp, mobilat, utilat, etaj 4/8, 65 mp, vedere mixta, mobilat si uilat lux 2017, loc parcare, 2 ac, dec., prima inchiriere, totul nou, **490 €;** ☎0738.626.996

444. **Victoriei,** semidec., 58 mp, mobilat, utilat, Titulescu, 2 camere, et. 9/10, 58 mp, balcon, mobilat, utilat frigider, aragaz, masina spalat, 2 ac, 2 lcd, acces facil Gara de Nord, Basarab, Romana, Banu Manta, Kiseleff, Aviatorilor **370 €;** ☎0763.656.867 albu_ovidiu_mihai@yahoo.com

445. **Viilor,** Parc Carol, dec., mobilat, utilat, etaj 2/7, intrare stradala, vedere spate liniste, proaspat renovat, tv lcd, internet, aer conditionat, jaluzele ext. aluminiu, semineu electric, apometre, facturi la intretinere f. mici **450 €;** ☎0722.495.694

446. **Viilor,** Parc Carol, dec., 74 mp, mobilat, utilat, inchiriere apartament 2 camere , dec., mobilat si utilat, bucatarie utilata si mobilata, stradal, situat intr-un coplex rezidential 2017, centrala termica proprie, la apropximativ 5 minute parc Carol. **490 €;** ☎0722.702.564/ 0768.046.976 ioan.rusupfa@gmail.com

447. **Vitan** Mall, dec., 64 mp, mobilat, utilat, 3 minute distanta de Mall Vitan, an constr. 1995, etaj 2/4, mobilat si utilat nou, parcare ADP, dec., liber, renovat nou, pret 370E, **370 €;** ☎0738.626.996

448. **Vitan** Mall, apartament complet mobilat si utilat semidec., 65 mp, mobilat, utilat, apartamentul este amplasat intr-o zona excelenta, pe strada Zizin, cu acces rapid la metrou Mihai Bravu si Mall Vitan, complet mobilat si utilat, disponibil imediat **395 €;** ☎0728.892.834 sara.hussein@dionimobiliare.ro

449. **Vitan** Mall, Mihai Bravu, metrou Dristor dec., 70 mp, mobilat, utilat, renovat, amenajat lux, 2 bai, gresie, faianta, parchet, termopan, ac, mobilat/ utilat complet, dressing mare, pat dublu, lcd, frigider, masina spalat, cuptor, plita, hota, microunde, contorizat, bloc reabilitat **370 €;** ☎0744.516.515/ 0755.075.900 unirii@excesimobiliare.ro

450. **VITAN,** semidec., 70 mp, mobilat, utilat, Mall, apartament modern, spatios, etaj 4/4, vizavi de Mall Vitan. Loc de parcare platit, aer conditionat, izolare termica individuala. Pret discutabil, **370 €;** ☎0730.586.939

451. **Vitan,** dec., 55 mp, mobilat, utilat, Mihai Bravu, etaj 5/10, dec., mobilat si utilat complet, renovat, zugravit, gresie, faianta, parchet, termopan, aer conditionat, liber, mobila bucatarie si electrocasnice noi, apropiere metrou, Dristor **350 €;** ☎0728.114.498

452. **Vitan,** Targ Auto, ap. 2 cam., parter, 20 min. de Unirea, 2+1, **900 L;** ☎0737.536.484

453. **Zona** Baneasa, Greenfield Residence dec., 54 mp, mobilat, utilat, inchiriez apartament lux,2 camere, bloc 2016, zona Baneasa, Greenfield Residence, etaj 3/5 cu lift, complet mobilat si utilat lux (gresie, faianta, parchet, termopan, um). **500 €;** ☎0764.529.841

454. **Zona** Carrefour Colentina, 2 camere, baie, bucatarie, la curte, dupa ora 11; ☎0761.138.272/ 0799.876.505

Apartamente 3 camere

1. **1 Decembrie** 1918, Auchan, Iris Mall, dec., 75 mp, mobilat, utilat, confort 1, etaj 9/10, deosebit, bucatarie open space, 2 aparate ac, 2 bai, 3 smart tv, living modificat, multiple spatii depozitare, internet, wi fi, loc de parcare ADP **400 €;** ☎0720.425.031/ 0760.521.671

2. **13 Septembrie,** dec., 69 mp, nemobilat, neutilat, Panduri, apartament situat la etajul 8 al unui bloc cu 8 etaje. Apartamentul este dec., este renovat recent si este situat intr-un bloc stradal pa Panduri, **390 €;** ☎0725.500.704/ 0725.500.700 dan.buga@gs2000.ro

3. **13 Septembrie,** Baltagului, apartament confortabil semidec., 63 mp, mobilat, utilat, la parter, in bloc tip vila, cu 2 etaje, din 1978, inconjurat de curte interioara cu spatiu verde. Interior amenajat modern, mobilat si utilat complet, cu bucatarie spatioasa, centrala proprie si balcon, **400 €;** ☎0756.880.880 BIROULDEINCHIRIERI@GMAIL.COM

4. **13 Septembrie,** Prosper, semidec., 80 mp, mobilat, utilat, mobila moderna, 2 ac, masina spalat vase, 2 tv. Vecinatati: Prosper, Afi Cotroceni, Drumul Taberei, Panduri, Palatul Parlamentului, Ghencea, Marriott, Sebastian, Prosper, Cotroceni, Unirii. ID - 1626 **520 €;** ☎0756.372.907 office@imobiliare-b24.ro

5. **Alba** Iulia Rond, bloc monolit, 90 mpm dec., 90 mp, mobilat, utilat, toate facilitatile, bloc stradal, renovat, vedere bulevard, living spatios, 2 gr sanitare, 3 balcoane inchise, mobilat, utilat, finisaje moderne, bloc civilizat, metrou, apropiere RATB, metrou Piata Muncii, liber, **550 €;** ☎0752.010.038/ 031.420.69.37

6. **Alba** Iulia, Decebal, metrou Piata Muncii, semidec., 80 mp, mobilat, utilat, p/4, mobilat modern, utilt complet, termopan, ac, masina de spalat, ambele dormitoare cu paturi duble, de mijloc, 2 gr. sanitare. Vecinatati: metrou Piata Muncii (5 minute pe jos), Bd. Unirii, Dristor. **450 €;** ☎0728.736.846

7. **Alba** Iulia, Decebal, Ruby Tuesday, modern, dec., 90 mp, mobilat, utilat, privatehouse.ro va propune spre inchiriere un apartament deosebit, in zona Decebal. Inchiriere apartament 3 camere Decebal, strada Mesterul Manole, langa restaurantul Ruby Tuesday, bloc 1991 **600 €;** ☎0760.101.098 claudiu@privatehouse.ro

8. **Alba** Iulia, Decebal, Zvon Cafe, modern, semidec., 85 mp, mobilat, utilat, privatehouse.ro va propune spre inchiriere un apartament in zona Decebal. Inchiriere apartament 3 camere Decebal - Zvon Cafe, stradal, la 5 minute de metrou Muncii, bloc 1991, **500 €;** ☎0760.101.098 claudiu@privatehouse.ro

9. **Arcul** de Triumf, Clucerului, 1 Mai, Casin dec., 85 mp, mobilat, utilat, Strada Nicolae Racota, spatios, mobilat si utilat lux, compus din bucatarie, living, dining, dormitor, 2 grupuri sanitare, dressing, spatiu depozitare. Panorama superba catre Arcul de Triumf. Lux, **530 €;** ☎0766.971.671

10. **Aviatiei,** Herastrau, dec., 210 mp, mobilat, utilat, apartament cu 3 camere zona Aviatiei, Herastrau, situat in imediata apropiere a statiei de metrou si Mall Promenada; **1.199 €;** ☎0757.117.993/ 0748.172.382 marius.homedesign@yahoo.com

11. **Baba** Novac, 60 mp, mobilat, utilat, ofer spre inchiriere ap. 3 camere, constr. 1962, renovat, contorizat, bloc reabilitat, **350 €;** ☎0757.086.675/ 0743.059.350

12. **Baba** Novac, Mihai Bravu, dec., 70 mp, mobilat, utilat, dec., 3/8, zugravit proaspat, mobilat modern, bucatarie utilata complet, aragaz, frigider, masina spalat, apometre, repartitoare, 2 paturi, sifoniere, bloc reabilitat, contract Adm. Financiara. **350 €;** ☎0722.785.494

13. **Baneasa,** semidec., 98 mp, mobilat, utilat, ap nou lux, 2007 str. Pechea, langa spitalul Medicover. Mobilat complet Mobexpert, utilat complet inclusiv masina spalat vase (Bosch, Samsung, LG, Indesit, etc), CT proprie **725 €;** ☎0740.005.600 bogdan.dancau@gmail.com

14. **Baneasa,** dec., 135 mp, mobilat, utilat, imobil 2016 Straulesti, Romatsa, locatie buna. Apartamentele au suprafete intre 130 mp, 160 mp, pe un singur nivel sau tip duplex, finisarî lux, se mobileaza la cerere, paza 24 h, garaj subteran, **1.100 €;** ☎0751.053.622/ 0751.053.625 sigmaserviceimob@yahoo.com

15. **Baneasa,** Sisesti, complex North Lane, bloc 2012, dec., 90 mp, mobilat, utilat partial, privatehouse.ro va propune spre inchiriere un apartament in zona Baneasa - Sisesti. Inchiriere apartament 3 camere Baneasa - Sisesti, Bulevardul Apicultorilor, complex North Lane, bloc 2012. **650 €;** ☎0741.773.257 simona@privatehouse.ro

16. **Baneasa,** Sisesti, North Lane Residence, semidec., 83 mp, mobilat, utilat, inchiriez apartament 3 camere, bloc 2013, zona Baneasa Sisesti, North Lane Residence, Bd. Apicultorilor, semidec., suprafata aprox 83 mp, etaj 4/6, complet mobilat si utilat lux (g, f, p, t, um) **650 €;** ☎0764.529.841

17. **Baneasa,** Sisesti, restaurant Papion, bloc 2008, semidec., 136 mp, mobilat, utilat, privatehouse.ro va propune spre inchiriere un apartament in zona Baneasa, Sisesti. Inchiriere apartament 3 camere Baneasa, Sisesti, langa Restaurant Papion, bloc 2008. **750 €;** ☎0741.773.257 simona@privatehouse.ro

18. **Baneasa,** Soseaua Straulesti, apartament modern, semidec., 70 mp, mobilat, utilat, in bloc 2008, cu scara frumoasa si loc de parcare acoperit, interior cu finisaje moderne, living cu dining, bucatarie deschisa, 2 bai, 2 dormitoare, mobilat si utilat complet. **450 €;** ☎0756.880.880 biroouldeinchirieri@gmail.com

19. **Basarabia,** Diham, dec., mobilat, utilat, National Arena, etaj 8/10, mobilat, utilat, renovat, contorizat, aer conditionat, liber, 1+1. Vecinatati: Muncii, Baba Novac, Parc Ior, Costin Georgian, Chisinau, Titan, Nicolae Grigorescu. OIA 65451 **320 €;** ☎0731.324.660 office@catalog-rezidential.ro

20. **Berceni** dec., 80 mp, mobilat, utilat, Drumul Gazarului, 3 camere dec., utilat si mobilat, liber, centrala termica, ac, proaspat igienizat, 3 tv, 2 grupuri sanitare, acces rapid la metrou, 1+1, **350 €;** ☎0786.327.377

21. **Berceni** Sos Oltenitei , Capat tramvai 34 si 11 . dec., 75 mp, mobilat, utilat, Ap 3 camere mobilat si utilat, bloc 2010, etaj 2 din 4, lift, 2 grupuri sanitare, dec., 3 televizoare, saltea Dormeo, masina spalat vase. Obligatoriu contract inregistrat nu colaborez cu agentii **430 €;** ☎0731.126.919

22. **Berceni,** 5 min Lidl, Metalurgiei Park, dec., 70 mp, mobilat, utilat, ap 3 cam, conf 1, dec, 70 mp, 4/4+pod, finisaje: g, f, p, t, usa metal. Balcon inchis, cent prop, 2 dormitoare, mobilat, utilat complet modern. 5 min ratb, centre comerciale, 15 min metrou, piata. Liber, 1+1. Negociabil. **320 €;** ☎0720.371.218 roxana.bubureanu@gmail.com

23. **Berceni,** Grand Arena, Brancoveanu, dec., 70 mp, mobilat, utilat, inchiriez apartament 3 camere, total dec., complet utilat (mobilier nou, frigider, masina spalat, tamplarie PVC). Se poate inchiria ca si locuinta unifamiliala sau max 3 cupluri. Et. 2 / 8 **360 €;** ☎0721.247.059 andreea_raluca-teodorescu@aartt.ro

24. **Berceni,** str. Covasna, complex, ap. 3 cam., dec., mobilat partial, utilat, Berceni va oferim la inchiriere pe langa complex Covasna un ap. 3 cam cf.1, liber, situat la et. 5/10, renovat recent, cu bucataria si gr. sanitar utilat, ap. se inchiriaza nemobilat sau mobilat, **350 €;** ☎0733.657.211 danyion67@yahoo.com

25. **Berzei,** Stirbei Voda, semidec., 100 mp, mobilat, utilat, apartament de 3 camere, situat la et. 1 din 2+M, complet utilat si mobilat lux, de inchiriat pe termen lung si scurt in regim hotelier. Imobil vechi. Detalii la telefon **850 €;** ☎0734.122.367

26. **Brancoveanu** Tr. Magurele, semidec., 81 mp, mobilat, utilat, 3 camere Piata Sudului, 5 min metrou, an constructiie 2012 etaj 5/6, Piata Sudului metrou si mall Sun Plaza, ap 3 cam tip duplex, et 5+6, ultramodern, **320 €;** ☎0787.745.717 cezar@kingimobiliare.ro

27. **Bucur** Obor metrou, semidec., 70 mp, mobilat partial, utilat partial, stradal pe Stefan cel Mare, chiar la pasaj, bloc ACR, complet renovat modern, mobilat si utilat pentru birou, gresie, termopane, bloc reabilitat, liber 15.04, **600 €;** ☎0728.777.132 office@ramax.ro

28. **Bucurestii** Noi, dec., 75 mp, mobilat, utilat, Bucurestii Noi, 1/3, Damaroaia, 3 camere, 75 mp, dec., 2 bai, pozitie excelenta, zona verde, mobilatr, utilat, ac, masina de spalat vase, 5 minute metrou, parc, piata **565 €;** ☎0728.622.425 radu.toma@houseproviders.ro

29. **Burebista** Alba Iulia, dec., 85 mp, mobilat, utilat, 3 cam. cf 1, stradal, 9/9, se inchiriaza mobilat complet cu totul nou/ nemobilat/ semimobilat, la cerere in functie de ce doreste clientul, jacuzzi, modern, **500 €;** ☎0722.295.546 anagholami2@gmail.com

30. **Bvd.** Aerogarii, Dobrogeanu Gherea dec., 140 mp, mobilat, utilat, 3 camere, 140 mp utili. 2 dormitoare, bucatarie, living, dressing,lux,nou,, 2 bai, loc de parcare. Este complet mobilat si utilat modern, etaj 1/5, constructie 2010. Vecinatati: Nordului, Baneasa, **850 €;** ☎0752.289.029/ 0752.289.028 office@espaco.ro

31. **Calarasilor,** Muncii, stradal, modern, semidec., 75 mp, mobilat, utilat, privatehouse.ro va propune spre inchiriere un apartament deosebit, in zona Calea Calarasilor. Inchiriere apartament 3 camere Calea Calarasilor la 1 min de gura de metrou Muncii, stradal, bloc 1991 **500 €;** ☎0760.101.098 claudiu@privatehouse.ro

32. **Calea Calarasilor, sector 3 104 mp, mobilat, utilat, inchiriez apartament 3 camere din 4, an constr.1995, complet mobilat, dotat, utilat si liber, 550E/luna, 550 €; ☎0745.604.567/ 0741.243.400**

33. **Calea** Dorobanti stradal pe Calea Dorobanti! dec., 60 mp, mobilat, utilat, Perla, et. superior, mobilat ultramodern, lux, tot nou, prima inchiriere dupa renovare completa, doua dormitoare matrimoniale, electrocasnice, 2 aparate de aer conditionat, acces metrou Stefan Cel Mare **600 €;** ☎0724.370.636 mfirut@yahoo.com

34. **Calea** Grivitei, semidec., 75 mp, mobilat, utilat, apartament 3 camere, renovat, mobilat si utilat, bloc linistit, supravegheat video, la 1 minut de metrou grivita, 1 minut de Ratb, mobila bucatarie noua. Se poate viziona oricand. Proprietar. **370 €;** ☎0726.814.274

35. **Calea** Grivitei, semidec., 62 mp, mobilat, bloc reabilitat termic, apartament situat la etaj intermediar, renovat recent, mobilat si utilat, aer conditionat, pret ok. **390 €;** ☎0730.993.333 tentantimobiliare@yahoo.com

36. **Calea** Grivitei, Berzei, semidec., 86 mp, mobilat, utilat, proprietar, 3 camere pe Calea Grivitei, Berzei (8 min. Piata Victoriei), bloc vechi, fara risc seismic. Semidec., 86 mp, mobilat, utilat, centrala, parter inalt, fara balcon. 450 eur (1+1); **450 €;** ☎0720.360.707

37. **Calea** Grivitei, langa Podul Basarab, 50 m metrou semidec., mobilat, utilat, ap. cu 3 camere in zona Pod Basarab/ Grivitei, bloc curat si ingrijit, ap luminos si placut, complet utilat, doar 7 min. la piata Victoriei pe jos, magazin non stop in apropierea blocului, 50 m de metrou **450 €;** ☎0723.389.267 irina003iancu@yahoo.com

38. **Calea** Victoriei semidec., 62 mp, nemobilat, neutilat, vedere catre Sala Palatului, etaj 1/6, statie autobuz in fata scarii. **600 €;** ☎0722.330.307/ 0723.272.097 carinaimobiliare@yahoo.com

39. **Central** Park, dec., 140 mp, mobilat, utilat, vedere si locatie exceptionale, finisaje de mare tinuta, apartamentul este situat la etajul 8/11 in cadrul Central Park. Mobila unicat, conceputa special de firma de design, doua bai, bucatarie utilata, **1.000 €;** ☎0744.349.967 office@erre.ro

40. **Centru,** Calea Mosilor, proprietar inchiriez apartament cu 3 camere, utilitati, parcare, pretabil firma sau locuit, doresc colaborare cu agentie imobiliara; ☎0744.373.025

41. **Cismigiu,** Calea Victoriei, Mihai Voda, semidec., 72 mp, mobilat, utilat, apartament 3 camere semidec., spatios, mobilat, utilat, bloc regim seismic grad 3. **200 €;** ☎0723.570.536 catalin.pavalasc@gmail.com

42. **Colentina** Mcdonald's, dec., 75 mp, mobilat, utilat, etaj 9/10, vedere spre parc, mobilat si utilat complet, ideal familie termen lung, Contract Anaf inclus, avans 1+1, vecinatati: Doamna Ghica, Funderi, Obor, Lacul Tei, Pipera **400 €;** ☎0758.074.444/ 021.210.76.00 valigeorgescu88@gmail.com

43. **Colentina,** mobilat, utilat, inchiriez o camera in apartament cu trei camere acces la bucatarie,baie si toate utilitatile ,prefer persoana de sex feminin care sa locuiasca cu proprietara. Adresa str. Doamna Ghica 83 bl 63 et 4. **500 L;** ☎0770.413.038

44. **Colentina,** Mc Donald´s, semidec., 68 mp, mobilat, utilat, mobilat nou, renovat, masina de spalat, frigider aragaz, totul nou, gresie, faianta, parchet, termopan, usa metalica, apartamentul se afla la prima inchiriere **400 €;** ☎0737.587.999

45. **Colentina,** sectia 7, dec., 73 mp, mobilat, utilat, Bloc dupa 80, reabilitat termic,etaj 1/8,renovat recent, mobilat, doua bai. Apropare de: Scoala, Gradinita, Mall, Piata Obor. Vecinatati: Obor, Stefan cel Mare, Lacul Tei, Floreasca, Mosilor. OVA 102100 **84.500 €;** ☎0731.324.660 office@catalog-rezidential.ro

46. **Colentina,** stradal, Rau, Mc Donald's, dec., mobilat, utilat, langa Mega Image,aproape Scoala Araba, etaj 9/10, cf.1 dec. 75 mp, 2 balcoane vedere deschisa catre parc, lac Plumbuita, mobilat, utilat, imb, g, f, p, termopan, um, av, liber, av 1+1, **399 €;** ☎021.380.28.14/ 0737.435.628

47. **Confort** Urban, semidec., 61 mp, mobilat, utilat, inchiriere apartament 3 camere semidec. cartier Confort Urban; **1.500 L;** ☎0732.399.189

48. **Cotroceni,** 3 minute metrou Eroilor semidec., 73 mp, nemobilat, utilat partial, semidec., renovat, 2 balcoane, nemobilat, 4/4, lift, pod, aer conditionat, centrala termica, 73 mp utili, g, f, parchet laminat, hidroizolatie acoperis recenta, bloc consolidat si anvelopat termic. ID:460474 **500 €;** ☎0758.323.323 office@imobservicecenter.ro

49. **Crangasi** metrou dec., 80 mp, mobilat, utilat, Etajul 3/8, dec., mobilat/utilat modern, finisaje de calitate, aer conditionat, parcare. Vecinatati: Militari -Lujerului, Turda, Regie, Basarab, Gara de Nord, Grozavesti, Politehnica, Giulesti OIA 112468 **520 €;** ☎0731.324.659 office@catalog-rezidential.ro

50. **Crangasi,** dec., mobilat, utilat, proprietar, 3 dormitoare, modern, AC, et. 2, zona linistita, apropiere metrou, linia 41, piata, etc. Rog seriozitate. Este prima inchiriere dupa renovare, negociabil, **430 €;** ☎0760.572.851

51. **Dacia** aproape de Mosilor, semidec., 80 mp, nemobilat, neutilat, parter de vila p+1, in curs de renovare, cu acces direct din strada, impartit in 3 camere, hol intrare, bucatarie, baie si grup sanitar; dotat cu centrala proprie pe gaze, gresie pe toata suprafata; **600 €;** ☎0767.653.693 mihai.manole@iness-intermed.ro

52. **Decebal,** 2 minute de Zvon Cafe, Alba Iulia, dec., 87 mp, mobilat, utilat, apartament etaj 2/4 in zona Alba Iulia, Decebal. Caracteristici: mobilat si utilat complet. Sufragerie: TV, canapea, fotolii, etc. Dormitor: 1 pat, corp depozitare. Dormitor: 2 pat, sifonier. **700 €;** ☎0723.875.549 niculaecarmene@gmail.com

53. **Decebal,** Calea Calarasilor, Piata Muncii metrou dec., 80 mp, mobilat, utilat, 3 min., et. 7/8, mobilat, utilat modern Mobexpert, Ikea, 2 gr. sanitare, bucatarie noua, masina spalat vase/rufe, combina frigorifica, cuptor, plita, hota, lcd, ac, balcon, liber. Acces faci metrou, Ratb, parc. **500 €;** ☎0752.010.041/ 031.420.69.37 office@confortcasaimobiliare.ro

54. **Decebal,** spre inchiriere ap. 3 camere, dec., 87 mp, mobilat, utilat, apartamentul este situat la etajul 3/7, si are vedere pe ambele parti. Fiecare camera dispune de balcon, are doua grupuri sanitare, este complet mobilat si dotat ultramodern. **850 €;** ☎0744.655.640 adrian@mabotex.ro

55. **Decebal,** Zvon Cafe, Dristorului, modern, dec., 90 mp, mobilat, utilat, privatehouse.ro va propune spre inchiriere un apartament in zona Decebal. Inchiriere apartament 3 camere Decebal - Zvon Cafe, strada Dristorului, la 7-8 minute de metrou Muncii, bloc 1991. **600 €;** ☎0760.101.098 claudiu@privatehouse.ro

56. **Doamna** Ghica, dec., 76 mp, proprietar inchiriez ap. 3 camere, reabilitat termic, usa antiefractie, mobilat modern, cablu internet, toate dotarile, intersectie D-na Ghica; ☎0726.437.722/ 0726.902.378

57. **Doamna** Ghica, Pancota nr. 5, dec., mobilat, bl. nou, ap. 3 cam., et. 7/8, 2 baii, balcon, gresie, faianta, termen lung, proprietar, 1+1, **340 €;** ☎0724.964.865/ 0799.501.803

58. **Dorobanti** dec., 90 mp, mobilat partial, utilat partial, apartament de lux de inchiriat 3 camere, zona Dorobanti Mario Plaza 90 mp utili, bloc an 2000, doar sedii birouri, ac, parchet, balcon, interfon, chiria este cu toate utilitatile incluse **1.100 €;** ☎0722.667.353 tavy20@yahoo.com

59. **Dorobanti - ASE, dec., 90 mp, mobilat, utilat, proprietar, colaborez cu imob. Apartament deosebit pt. clienti deosebiti, compus din: 1 dormitor, living, dining cu masa mixta/biliard, bucatarie mare, baie cu cada, wc serviciu, 2 balcoane, etaj 1/7, 2 mici dresinguri, totul amenajat, complet dotat, interon, 2 tv, bloc reabilitat antiseismic, parcare in curte, bloc 1982 850 €; ☎0721.535.103**

60. **Dorobanti** calea, semidec., 100 mp, nemobilat, neutilat, intersectie cu str. Washington, stradal, etaj 3/4, cu imbunatatiri, centrala proprie, aer conditionat, etaj 3 fara lift. **600 €;** ☎0752.036.997/ 0722.498.911

61. **Dorobanti,** dec., 90 mp, mobilat partial, utilat partial, apartament 3 camere 90 mp, etajul 3/p+3m+m, constructie 2002, fara lift, amenajat modern, prospat zugravt, imobil birouri, **850 €;** ☎0727.256.147/ 0740.023.488 nicoli.imobiliare@gmail.com

62. **Dorobanti,** semidec., 82 mp, mobilat, utilat, apartament splendid in Dorobanti, vis-a-vis de liceul Caragiale, langa Televiziune, parcul Floreasca, cafenelele si restaurantele din zona. Apartamentul a fost complet refacut si veti fi primii locatari, **750 €;** ☎0732.535.415 madalina.imob@yahoo.com

63. **Dorobanti,** semidec., 70 mp, mobilat, utilat, Beller, bloc reabilitat termic, mobilat complet, utilat, aer conditionat, pozitie deosebita, adiacent Floreasca, Metrou Aviatorilor, Primaverii, **350 €;** ☎021.319.78.04/ 0723.515.199 oli_daniel@yahoo.com

64. **Dorobanti,** dec., 90 mp, mobilat, utilat, ofer spre inchiriere un apartament 3 camere in Dorobanti. **650 €;** ☎0757.117.993/ 0748.172.382 marius.homedesign@yahoo.com

65. **Dorobanti,** Perla, stradal pe Calea Dorobantilor, semidec., 65 mp, nemobilat, utilat partial, etaj 2/3, bucatarie mobilata, aragaz, centrala proprie, 2 balcoane, parchet, ac, curat, liber, pentru locuit, **500 €;** ☎0751.053.622/ 0751.053.625 sigmaserviceimob@yahoo.com

66. **Dorobanti,** Victoriei, Metropolis, elegant, util, semidec., 64 mp, mobilat, utilat, liber, apartament situat ultracentral, etaj 6, mobilat foarte modern, proaspat zugravit, disponibil de la inceputul lui Iulie, toate utilitatilor, **600 €;** ☎0744.349.967 office@erre.ro

67. **Dristor** dec., 70 mp, mobilat, utilat, inchiriez apartament 3 camere, zona Dristor, vizavi pe Profi, parter, **420 €;** ☎0764.218.900

68. **Dristor** Baba Novac, dec., 85 mp, mobilat partial, utilat, Dristor Baba Novac 3 minute metrou ´3 cam semimobilate, parte, dec..renovat gresie faianta parchet termopan, **400 €;** ☎0761.532.117/ 0722.542.692 lacramioara_munteanu@yahoo.com

69. **Dristor,** Camil Ressu, semidec., 70 mp, mobilat, utilat, bloc stradal, metrou la 1 minut, etaj 1, bloc anvelopat, foarte bine între?inut, aer conditionat, geam la baie, termopan, mobilata si utilat complet. **530 €;** ☎0786.856.037 officeanchorestate@gmail.com

70. **Dristor,** Kaufland, Mihai Bravu, metrou 6 min., dec., 75 mp, mobilat, utilat, 2 gr. sanitare, renovat, toate facilitatile, gresie, faianta, parchet, termopan, mobilat modern, saltele noi, utilat complet: masina spalat, aragaz, hota, frigider, 2 ac, tv, apropiere Vitan Mall, Park Lake, Auchan, liber **450 €;** ☎0752.010.041 elena@confortcasaimobiliare.ro

71. **Drumul** Taberei semidec., 70 mp, mobilat, utilat, inchiriez apt 3 camere etaj 4/8, 2 balcoane, zona Drumul Taberei/ Hanul Drumetului. Exclus agentii, **300 €;** ☎0723.691.012

72. **Drumul** Taberei - Frigocom, dec., 62 mp, mobilat, utilat, proprietar - inchiriez 3 camere. Suprafata utila 62mp. Decomandat. Dotari: gresie, faianta, parchet, termopan, centrala termica, aer conditionat; **350 €;** ☎0767.896.658 daniel_2_fast@yahoo.com

73. **Drumul** Taberei - Parc dec., 54 mp, mobilat, utilat, Targul Neamt, p/10, bloc reabilitat, termopan parchet, gresie, faianta, usa metalica, zona verde, acces mijloace de transport. **280 €;** ☎0761.621.036

74. **Drumul** Taberei, dec., 1975 mp, mobilat, utilat, Argesului, cf 1, dec. etaj 3/10 mobilat utilat 2 aer/cond gresie faianta parchet termopan usa metalica avans 1+1 **350 €;** ☎0726.488.835

75. **Drumul** Taberei, dec., 117 mp, mobilat, utilat, complex rezidential, Prelungirea Ghencea Profi, duplex gresie, faianta, parchet, termopan, centrala, aer conditionat, liber, loc parcare, avans 1+1 termen lung, **530 €;** ☎0786.325.401

76. **Drumul** Taberei, semidec., 60 mp, mobilat, utilat, Drumul Taberei Favorit-Moisil apartament 3 camere et 1/10 semidecomndat, mobilat si utilat complect contorizat, semistradal, zona verde, pret 350E 1+1, **350 €;** ☎0761.975.547

77. **Drumul** Taberei, semidec., 50 mp, mobilat, utilat, strada Targu Neamt, zona linistita, 2 dormitoare, sufragerie, baie si bucatarie, disponibil imediat, apropiere mijloace de transport. **280 €;** ☎0758.098.905/ 0758.098.917 elena.draghia@galaxyimob.ro

78. **Drumul** Taberei, dec., 63 mp, mobilat, utilat, stradal Favorit, MedLife cf 1 circular, etaj 1/10, gresie, faianta, parchet, termopan, mobilat, utilat, avans 1+1, liber; **350 €;** ☎0726.488.835

79. **Drumul** Taberei, 64 mp, mobilat, utilat, Valea Argesului, et.4, confort 1, mobilat tineresc, amenajarii, electrocasnice, balcon logie, acces usor, **330 €;** ☎0724.370.636 gfirut@yahoo.com

80. **Drumul** Taberei, Bucla, dec., 80 mp, mobilat, utilat, Drumul Taberei, Bucla, statie de metrou, autobuz, troleibuz, linia 41, lux, totul nou, refacut complet, mobila noua, total, nou utilat, dec., balcon mare, superb. Prima inchiriere, **350 €;** ☎0722.274.245/ 0769.647.350

81. **Drumul** Taberei, Constantin Titel Petrescu semidec., 70 mp, mobilat, utilat, Drumul Taberei, C-tin Titel Petrescu, Hanul Drumetului, 3 camere, confort 1, semidec., etaj 7/8, suprafata 70 mp, 2 grupuri sanitare, renovat, mobilat, utilat, aer conditionat, apometre **360 €;** ☎0730.556.916

82. **Drumul** Taberei, Favorit, mobilat, utilat, bloc special, tip H, etaj 1/4, dec., 90 m, loc parcare, mobilat, utilat, masina de spalat, amenajat cu termopan, aer conditionat, parchet din lemn, geam la baie, **450 €;** ☎0722.336.927 oarfamarius@yahoo.com

83. **Drumul** Taberei, Ghencea semidec., 70 mp, mobilat, utilat, Drumul Taberei, Ghencea, vav de unitatea militara, capat 41, etaj 4/10, confort 1, semidec., 2 gs, 1 balcon, spatios, mobilat si utilat, gresie, faianta, parchet, usi schimbate, usa metalica, bloc stradal; **310 €;** ☎0728.934.654

84. **Drumul** Taberei, Piata Valea Ialomitei dec., 75 mp, mobilat, utilat, Etaj 1, Apartament 3 Camere dec. Complet renovat si modern mobilat,prima inchiriere, parchet, gresie, faianta, usi, usa intrare, aer conditionat in fiecare camera, masina spalat, aragaz, frigider, instalatii sanitare si electrice noi, geamuri tip termopan, **450 €;** ☎0724.370.636 mfirut@yahoo.com

85. **Drumul** Taberei, Prelungirea Ghencea, semidec., 100 mp, mobilat, utilat, Cartierul Latin, et 1/6.modern, centrala proprie, parcare, gresie, faianta, parchet, termopan, usi interioare noi, balcon, tv, ac. Vecinatati: Ghencea, Valea Oltului, Parc Moghioros, Plaza, Afi Cotroceni. OIA 96178, **370 €;** ☎0731.324.659 office@catalog-rezidential.ro

86. **Drumul** Taberei, Prelungirea Ghencea, semidec., 75 mp, mobilat, utilat, Liceul Lovinescu 3 camere confort 1 semidec. mobilat etaj 7/10, gresie, faianta, parchet, frigider, aragaz, masina de spalat, aer conditionat, **320 €;** ☎0761.532.117/ 0722.542.692 lacramioara_munteanu@yahoo.com

87. **Drumul** Taberei, Sibiu, loc parcare, bloc tip H dec., 90 mp, mobilat, utilat, Favorit, complet mobilat si utilat modern, dec., 90 mp, proaspat zugravit, contract anaf, 5 min AFI Palace Cotroceni, liber **440 €;** ☎0786.325.404 mihai.publicimob@gmail.com

88. **Drumul** Taberei, strada Bozieni, dec., 65 mp, mobilat, utilat, inchiriez apartament Drumul Taberei, a doua inchiriere **450 €;** ☎0743.125.112 florinalexandru.av@gmail.com

89. **Floreasca,** dec., 120 mp, mobilat, utilat, Dorobanti, duplex in imobil 2010, renovat recent, mobilat modern, utilat complet, aer conditionat, centrala proprie, toate costurile de intretinere sunt incluse in pret, adiacent Primaverii, Aviatiei. **600 €;** ☎021.319.78.04/ 0724.257.295 silviuatlas@yahoo.com

90. **Guvernul** Romaniei, apartament 3 camere in vila dec., 100 mp, nemobilat, utilat, **1.190 €;** ☎0729.101.123 valeriu@valeriustancu.ro

91. **Herastrau,** 145 mp, mobilat, utilat, ofer spre inchiriere un apartament cu 3 camere in zona Herastrau **1.250 €;** ☎0757.117.993/ 0748.172.382 marius.homedesign@yahoo.com

92. **Herastrau,** semidec., 120 mp, mobilat, utilat, Soseaua Nordului, stradal, renovat lux, mobilat nou, utilat complet, aer conditionat, pozitie deosebita, contract Anaf inclus, adiacent Cartierul Francez, Aviatiei, **1.500 €;** ☎021.319.78.04/ 0723.515.199 oli_daniel@yahoo.com

93. **Herastrau-Soseaua** Nordului pentru firma sau locuit dec., 95 mp, mobilat, utilat, Herastrau, Nordului, Ambasada Chinei,situat la 1 minut de parcul Herastrau. Se preteaza atat pentru firma cat si pentru rezidenta. Se inchiriaza mobilat sau semimobilat. Parcare proprie.Pret 720+tva **850 €;**

94. **Iancului** metrou 2 min semidec., 75 mp, mobilat, utilat, etaj 1, bloc retras, mobilat si utilat, ideal familie/cuplu, disponibil imediat, contract Anaf inclus in pret, avans 1+1, vecinatati: Obor, Ferdinand, Muncii, Mihai Bravu, **400 €;** ☎0758

Imobiliare închirieri 3 CAMERE

151. **Piata** Rahova, nemobilat, ap. 3 camere, parter; ☎0720.977.192/ 0720.977.271

152. **Piata** Romana, bulevardul Dacia stradal, semidec., 100 mp, nemobilat, utilat, 3 camere cf. 1 dec. nemobilat etaj 1/5 gresie, faianta, parchet,bucataria mobilata pentru firma sau locuit **600 €;** ☎0761.532.117/ 0722.542.692 lacramioara_munteanu@yahoo.com

153. **Piata** Romana, metrou, 67 mp, mobilat, utilat, renovat recent, finisaje de calitate, mobilat si utilat modern, aer conditionat masina de spalat. Vecinatati: Universitate, Unirii, Sala Palatului Cismigiu. OIA 29600 **450 €;** ☎0737.504.517 office@catalog-rezidential.ro

154. **Piata** Sudului, Berceni dec., 70 mp, mobilat, utilat, apartament 70 mp dec., mobilat si utilat complet nou, dressing mare, finisat lux, marmura, parchet antiuzura, electrocasnice sigilate, 3 tv lcd. Balcon dublu. Sufrageria se mobileaza pe comanda **440 €;** ☎0749.326.181 inspire.choice@yahoo.com

155. **Piata** Victoriei, Titulescu, Banu Manta, 80 mp, mobilat, utilat, renovat recent, finisaje de calitate, mobilat si utilat modern, aer conditionat, masina de spalat, tv lcd, loc de parcare. Vecinatati: Kiseleff, Aviatorilor, Gara de Nord, Domeni, Herastrau. OIA 110681, **650 €;** ☎0737.504.517 office@catalog-rezidential.ro

156. **Popa** Tatu, bloc exclusivist, 3 camere dec., 114 mp, mobilat, utilat, **750 €;** ☎0752.703.232 sorin@sorinraducu.ro

157. **Popesti** Leordeni, dec., 80 mp, mobilat, utilat, inchiriez apartament de 3 camere la 10 minute mers pe jos de statia de metrou Dimitrie Leonida. An de constructie 2016. **330 €;** ☎0771.094.590 cososchivalentin@gmail.com

158. **Prelungirea** Ghencea, semidec., 89 mp, mobilat, utilat, proprietar inchiriez apartament 3 camere in Complex Sunrise Residence situat in Bucuresti - Sector 6 Prelungirea Ghencea; **520 €;** ☎0742.119.009 Radu1004@Gmail.Com

159. **Primaverii** - Dorobanti, 3 camere, semidec., 70 mp, mobilat, utilat, 3 camere, 75 mp, semidec., complet mobilat si utilat, etaj 1. Luminos, curat, disponibil. 5 minute metrou, RATB. Pret negociabil. Vecinatati: Aviatorilor, Dorobanti, Primaverii. **750 €;** ☎0752.289.028

160. **Rahova,** Confort Urban, semidec., 75 mp, mobilat, utilat, va propunem spre inchiriere un apartament de 3 camere intr -un complex rezidential, Confort Urban. Apartamentul dispune de centrala termica proprie, loc de parcare si este complet mobilat si utilat. **320 €;** ☎0784.980.980

161. **Rahova,** Margeanului, semidec., 80 mp, mobilat, utilat, apartament 3 camere, cf. 1, smd, et. 4/10, renovat,g, f, p, t, um, su 80 mp, balcon pe tot ap, mobilat, utilat, aragaz, frigider, masina de spalat, vedere spate, liber, 1+1. **270 €;** ☎0765.664.637 stefaniaprezident@yahoo.com

162. **Rahova,** piata, dec., 65 mp, nemobilat, p/4, gresie, faianta, parchet, termopan, centrala, bucatarie mobilata si utilata, **250 €;** ☎0723.949.182

163. **Rahova,** urgent, dec., 80 mp, mobilat, utilat, apartament de 3 camere, complet mobilat si utilatat, totul nou, modern. Situat la nici 10 minute de Unirii (linia 32) apartamentul situat la etajul 2 dispune de loc de parcare so este liber; **1.499 L;** ☎0784.980.980

164. **Romana, mobilat, utilat, proprietar, inchiriez apartament proaspat renovat. Doresc oferte serioase si pe termen lung. Exclus agentii imobiliare, 500 €;** ☎0784.640.354

165. **Romana, Mihai Eminescu, sector 2, mobilat, utilat, apartament 3 camere, baie, bucatarie, intrare separata, etaj 1, mobilat, renovat si igienizat.Andrei; 450 €;** ☎0735.444.270

166. **Romana,** Pta Lahovari 3 camere, dec., 63 mp, mobilat partial, utilat, **450 €;** ☎0729.074.876 florin@norisk.ro

167. **Soseaua** Nordului, Herastrau, dec., 118 mp, mobilat, utilat, 2 min Cartierul Francez, inchiriez apartament 3 camere, suprafata utila- 118 mp, construita -157 mp, etaj 1/5, **1.100 €;** ☎0764.529.841

168. **Soseaua Pantelimon, langa Mall Pantelimon, semidec., 80 mp, mobilat, utilat, 3 camere, 2 bai, semidec., renovat si mobilat nou, usi si geamuri termopan, constructie 1986, pret discutabil, 400 €;** ☎0723.436.363

169. **Spital** Sf. Pantelimon si liceul Lucian Blaga intre dec., 78 mp, mobilat, utilat, stradal, etaj 3/10, liber. Bloc reabilitat termic, scara renovata, lift nou. Mobilat si utilat. Balcon 10 ml / termopan. Fara intermediari; **350 €;** ☎0725.247.847

170. **Splaiul Unirii - zona Sitraco dec., mobilat, utilat, Proprietar, mobilat si ultilat lux, etaj 5. Negociabil 1.000 €;** ☎0743.883.109

171. **Stefan** cel Mare, IGP, 3 minute metrou, dec., 82 mp, mobilat, utilat partial, Barbu Vacarescu, 1/8, Stefan cel Mare IGP 3 minute Metrou Barbu Vacarescu, dec., mobilat, utilat complet, gresie, faianta, parchet, termopan, 2 unitati aer conditionat, contract financiar la Anaf liber, curat, 1+1. **525 €;** ☎0724.336.834

172. **Stefan** cel Mare, Lizeanu, 5 min metrou Obor 62 mp, mobilat partial, utilat partial, apartament 3 camere, 62 mp, partial mobilat si utilat. Gresie, faianta, parchet, termopan, usa metalica. 5 minute distanta pana la metrou Obor. Detalii la telefon. **320 €;** ☎0745.021.149 cristiptitis@gmail.com

173. **Stefan** cel Mare- Obor, semidec., 67 mp, mobilat, utilat, apartament de inchiriat 3 camere, modern, aer conditionat in fiecare camera, 3 min. metrou, bloc stradal, merita vazut, langa metrou, **350 €;** ☎0762.967.981

174. **Stirbei** Voda, Berzei, dec., 103 mp, mobilat partial, utilat, apartament 3 cam dec, et 3/8 , stardal, renovat recent, pretabil firma consultanta, cabinet avocat, apropiere Cismigiu, Calea Victoriei, centre admn si culturale, paza 24/24, acces facil mijl de transport. **600 €;** ☎0737.496.292

175. **Straulesti,** semidec., 107 mp, nemobilat, utilat, 2 Cocosi, apartament 3 camere, etaj 2/4, suprf. utila 107 mp, an 2007, bucatarie mobilata si utilata, nemobilat, doua bai, 3 balcoane, loc de parcare subteran, boxa, centrala termica, liber, +tva, **500 €;** ☎0763.839.539/ 031.438.12.51 george@regalhouse.ro

176. **Timpuri** Noi, dec., 110 mp, mobilat, utilat, apartament de lux, zona centrala, complet mobilat si echipat, **950 €;** ☎0743.777.700 cristina.carlan@rfccity.ro

177. **Tineretului** Bulevard - Metrou semidec., 70 mp, mobilat, utilat, 3 camere, et 5/10, vedere parc, modern, aragaz, frigider, masina spalat, hota, 2x AC, 2x LCD, proprietar serios, acces facil Unirii, Universitate, Victoriei, Romana, Timpuri Noi, Vitan, **450 €;** ☎0732.413.403

178. **Tineretului,** dec., 80 mp, mobilat, utilat, 3 camere, dec., et. 7/10, complet mobilat si utilat modern, aragaz, hota, lcd, frigider, masinade spalat, AC, 2 balcoane, proprietar serios, acces facil Unirii, Universitate, Romana, Victoriei, **500 €;** ☎0732.413.403

179. **Tineretului,** dec., 80 mp, mobilat, utilat, Vacaresti strada, Pridvorului, metrou, Piata Sudului, centrala proprie, loc de parcare, bloc, 1987, renovat, gresie, faianta, parchet, termopan, aer conditionat, liber. **380 €;** ☎0721.864.861/ 0766.616.365 expocardinal@yahoo.com

180. **Tineretului,** metrou, stradal, renovat, modern, semidec., 80 mp, mobilat, utilat, privatehouse.ro va propune spre inchiriere un apartament deosebit in zona Tineretului. Inchiriere apartament 3 camere Bulervardul Tineretului, nr 9, stradal, la 1 minut de metrou. **500 €;** ☎0760.101.098 claudiu@privatehouse.ro

181. **Titan** IOR, apartament 3 camere complet mobilat si utilat nou dec., 65 mp, mobilat, utilat, **380 €;** ☎0725.540.400 vlad@vladtrimbitasu.ro

182. **Titan,** semidec., 60 mp, mobilat, utilat, apartament 3 camere zona Titan, semi dec., complet mobilat si utilat. Exista loc de parcare platit, zona linistita, 7 minute pana la metrou. Pentru mai multe detalii la telefon **390 €;** ☎0722.209.961

183. **TITAN,** Parc IOR, 75 mp, mobilat, utilat, etaj 7/10, bloc reabilitat, loc de parcare platit ADP, renovat complet 2015, contorizat individual, mobilat si utilat complet nou, zona verde, acces rapid Metrou Dristor. Vec: Campia Libertatii, **450 €;** ☎0721.869.244

184. **Titan,** Complex Rasarit de Soare, 2 gr. sanitare dec., 70 mp, mobilat, utilat, et. 6, finisaje superioare, gresie, faianta, parchet, termopan, mobilat modern, utilat complet: masina spalat, cuptor, plita, hota, frigider, tv, 3xac, microunde, loc parcare, vec: 1 Decembrie, Liviu Rebreanu, Ilber, **400 €;** ☎0743.272.303 office@confort-casaimobiliare.ro

185. **Titan,** Grigorescu, Diham, Basarabia, Nicolae Sebe semidec., 70 mp, mobilat, utilat, 3 camere semidec., 1 grup sanitar, mobilat si utilat, renovat, bloc reabilitat, vis avis parcul I.O.R. la 5 minute statie metrou, contract Anaf, etaj 4/10, zona liniistita, **350 €;** ☎0746.097.005 emilian@bostenaru.ro

186. **Titan,** Ozana, semidec., 70 mp, mobilat, utilat, confort 1 semidec., etajul 1/4, mobilat si utilat, imbunatatiri,totul este nou, renovat, zona verde, contract inregistrat, la 3 minute de metrou 1 Decembrie. Agentie; **400 €;** ☎0730.160.851 realmediaimobiliare@yahoo.ro

187. **Titan,** Pallady, Ikea, Arabesque, 0% comision semidec., 88 mp, mobilat, utilat, Ikea, Arabesque, acces din Drumul intre Tarlale, bloc 2014, etaj 1/7, 88 mp, mobilat si utilat complet, parcare langa bloc. Liber imediat. Pret 380 euro/ luna, 0% comision. Direct proprietar **380 €;** ☎0762.282.472 marius2806@gmail.com

188. **Titan,** Postavarului, semidec., 60 mp, mobilat, utilat, particular inchiriez apartament 3, Titan, Postavarului **480 €;** ☎0764.409.797 daniela.lotrea@gmail.com

189. **Toporasi,** Biserica, mobilat partial, 3 camere, baie, bucatarie, singur curte, **300 €;** ☎0763.070.130/ 0747.953.488

190. **Unirii** Bd., mobilat si utilat, dec., 80 mp, mobilat, utilat, va propun un apartament cu 3 camere pe Bld. Unirii, cu acces rapid catre centru si la mijloacele de transport in comun; **550 €;** ☎0722.732.975 axadomeni@yahoo.com

191. **Unirii,** semidec., 85 mp, mobilat, utilat, 13 Septembrie, bloc 1992, renovat recent, mobilat modern, utilat complet, aer conditionat, pozitie deosebita, adiacent Palatul Parlamentului, Cotroceni, Panduri, Marriott. **475 €;** ☎021.319.78.04/ 0723.515.199 oli_daniel@yahoo.com

192. **Unirii,** dec., 85 mp, nemobilat, neutilat, apartament cu 3 camere dec., situat in zona Unirii, km 0, etaj 5/8, 2 grupuri sanitare, bloc din 1990, supafata generoasa de 86 mp. Apartamentul este nemobilat, igienizat, pretabil firma. **500 €;** ☎0725.591.444

193. **Unirii,** dec., 90 mp, mobilat, utilat, Junior, inchiriez ap.cu 3 cam.in zona centrala a Bucurestiului, suprafata 90 mp, etaj 6/8, 4 balcoane, renovat cu imbunatiri, parchet, gresie, faianta, termopan, usa metalica, aer conditionat, fara zgomot, **699 €;** ☎0747.140.370

194. **Unirii,** renovat complet, temopane, parchet, bucatarie noua, aer conditionat, 2 balcoane, 3 lifturi, lux, **550 €;** ☎0722.884.411

195. **Unirii,** dec., 99 mp, mobilat, utilat, Unirii, High Life, apartament ce indeplineste cele mai exigente cerinte in vederea inchirierii, zona excelenta, confort lux. 99 mp, et. 5/8, bloc monolit, an 1990, paza, video interfon. Manciu FC PFA **850 €;** ☎0736.273.373 claudiu.marketing@gmail.com

196. **Unirii,** inchiriere apartament 3 camere primitor si confortabil semidec., 60 mp, mobilat, utilat, **550 €;** ☎0737.989.041 contact@ramona-ursu.ro

197. **Unirii,** Octavian Goga, dec., 85 mp, mobilat, utilat, dec., 1/8, bloc1994, mobilat modern, proaspat zugravit, aragaz, combina frigorifica, masina spalat, aer conditionat, 2 bai, gresie, faianta, parchet, termopan, usa metalica, contract ANAF, disc., **600 €;** ☎0722.785.494

198. **Unirii,** Parlament, dec., 80 mp, mobilat, utilat, proprietar, apartament renovat modern, deosebit, mobilat, utilat complet, pentru locuit. Contract ANAF **900 €;** ☎0733.319.223

199. **Unirii,** piata rond, semidec., 90 mp, nemobilat, neutilat, urgent, apartament spatios, luminos, semistradal, liber, nemobilat, neutilat pentru firma, locuinta, birouri orice activitate 90 mp, 2 bai, 2 balcoane, debara, 2 lifturi, paza, 1+1 garantie, **500 €;** ☎0735.051.778 mariana_mircioi@yahoo.com

200. **Unirii,** Rond Alba Iulia, Decebal, 6 minute metrou dec., 80 mp, nemobilat, neutilat, 3/8, dec., nemobilat, neutilat, gresie, faianta, parchet, termopan, usa metalica, 3 aparate aer conditionat, 3 balcoane, intrare si vedere stradala, pretabil birouri/locuit, liber, curat, contract ANAF, 1+1, **450 €;** ☎0787.882.999

201. **Unirii,** Traian, Zepter, dec., 78 mp, mobilat, utilat, apartament 3 camere, dec., mobilat partial, utilat complet, renovat, 2 grupuri sanitare, aer conditionat, vedere stradala, se poate schimba/ renun?a la canapea din dormitor, disponibil imediat; **400 €;** ☎0720.248.348 cityinvestestates@gmail.com

202. **Unirii,** Udriste Coposu, dec., 102 mp, mobilat, utilat, apartament in vila interbelica mobilat si utilat premium, centrala termica, bucatarie utilata, loc de parcare, curte cu foisor agrement. **690 €;** ☎0728.820.095 sweethome_imob@yahoo.com

203. **Unirii,** Zepter, dec., 68 mp, mobilat, utilat, 2 cam., 6/8, confort 1, vedere est, stradal, 1 garantie+ **400 €;** ☎0745.779.715

204. **Uniri-ultracentral,** apartament regim hotelier, dec., 85 mp, mobilat, utilat, Inchiriere apartament in regim hotelier, situat pe bulevardul Unirii,la 3 minute de piata Constitutiei si la 5 minute de centrul vechi. 3ore-130lei; 4-6ore-180lei; 1zi-230lei. Maxim 5 persoane. **120 L;** ☎0787.444.591/ 0761.680.060

205. **Unirii/** Corneliu Coposu dec., 98 mp, mobilat partial, utilat, inchiriez ap. 3 camere, 3 ser conditionat, bucataria mobilata si utilat vedere mixta, vis a vis de Carrefour Unirii, 5 min Metrou Unirii, langa Medident, et 3 Pretabil sediu/ birou, chiar si locuinta. ☎0723.592.326 tkimobiliare@gmail.com

Imobiliare închirieri 4 CAMERE

206. **Universitate,** dec., 80 mp, mobilat, utilat, inchiriere apartament 3 camere Universitate. Decomandat, spatios, dispune de balcon, terasa, 2 grupuri sanitare, AC, et 5/8, spatii depozitare. Aproape de Romana, Unirii, Cismigiu, Kogalniceanu. **550 €;** ☎0757.704.332 alexandru.ion@houseadvisers.ro

207. **Universitate,** bloc Scala c-tie 1982 dec., mobilat, utilat, 3 minute pana la Universitate, constructie 1982, etaj 4/10, lift nou din 2005, renovat complet, de la instalatii pana la finisaje, liber imediat, 2 gr san, balcon generos, foarte aproape piata Romana, ☎0723.592.326 robert@jurnalulelectronic.ro

208. **Universitate, central, 100 mp, mobilat, utilat, 4/4, lift, centrala termica, parchet, 500 €;** ☎0722.633.765

209. **Universitate,** Sala Palatului, Calea Victoriei, semidec., 70 mp, mobilat, utilat, ultracentral, piata Revolutiei, parc Ci?migiu, etaj 5, semidec., suprafata 70 mp, luminos, renovat, complet mobilat si utilat, lift nou, bloc reabilitat termic, locuit, vedere panoramica, **600 €;** ☎0727.400.855 goodestate@yahoo.com

210. **Universitate,** Teatrul National, dec., 113 mp, mobilat, utilat, 3 camere transformat din 4, dec. ,2 dormitoare, 2 bai, 2 balcoane, locatie excelenta, bloc 1980, etaj 2/4, mobilat si utilat complet, renovat recent, ac, pret negociabil. **650 €;** ☎0751.053.622/ 0751.053.625 sigmaserviceimob@yahoo.com

211. **Vacaresti,** Tineretului, Timpuri Noi 5min metrou dec., 102 mp, mobilat, utilat, apartament 4cam modificat in 3cam dec.e, etaj 7/10, vedere spate, loc parcare, ac, Calea Vacaresti 197, metrou Timpuri Noi 5min, facultati Cantemir, Titulescu, Maiorescu. metrou Tineretului 8 min, **1.950 L;** ☎0787.745.717 cezar@kingimobiliare.ro

212. **Vitan** Mall, dec., 85 mp, nemobilat, utilat partial, inchiriere apartament nou 3 camere nemobilat, ideal spatiu birou, Vitan M Bravu, bloc nou 2018, dec., 80 mp utili, 2 bai, terasa, loc parcare subteran, parter/3 etaje, centrala termica, 4min metrou, **599 €;** ☎0786.339.583 nyky.imobiliare@gmail.com

213. **Vitan,** Foisorului, apartament 3 camere bloc nou dec., 85 mp, mobilat partial, utilat, bloc nou 2011, 2/5, loc parcare subteran, dec., 2 gr sanitare, terasa, finisaje calitate, utilat:aragaz, frigider, masina de spalat, 2 ac, semimobilat, apropiere metrou Mihai Bravu, parc Vacaresti, mall Vitan. **550 €;** ☎0752.010.042/ 031.420.69.37 office@confortcasaimobiliare.ro

214. **Voluntari,** complex Athos, mobilat partial, B. Dunarii nr. 71, bloc B, 3 camere, 2 bai, Ac, CT, parcare in incinta, **350 €;** ☎0734.272.808

Apartamente 4+ camere

1. **13 Septembrie** - Marriott dec., 105 mp, mobilat, utilat, ofer spre inchiriere apartament 4 camere, situat la etajul 8 din P+8. Apartamentul este compus din living+ 3 dormitoare, 2 bai, 3 balcoane, **650 €;** ☎0731.602.907/ 0755.680.215 ionut.imobiliare2011@gmail.com

2. **Arena** Nationala, Lia Manoliu, dec., 115 mp, nemobilat, utilat, 5 camere dec.e, 10/10, panorama deosebita, 2 bai, bloc renovat, intrare stradala Bd Basarabia, nou renovat, bucatarie utilata complet, Mega Image la parter, 2 lifruri, scara curata, nemobilat, proprietar, **595 €;** ☎0732.131.564 cristimirica@yahoo.com

3. **Aviatorilor,** 162 mp, mobilat, utilat, apartament liber, oferit spre inchiriere cu 4 camere in zona Aviatorilor. **1.799 €;** ☎0757.117.993/ 0748.172.382 marius.homedesign@yahoo.com

4. **Aviatorilor,** semidec., 130 mp, mobilat partial, utilat partial, Aviatorilor 4 camere, destinatie: birouri cat si ca locuinta, situat in zona Aviatorilor,imobil nou, confort lux, dec., etaj 2 din 4, S utila 130 mp, 2 bai, balcon, loc parcare subteran, boxa. **1.700 €;** ☎0771.077.025 alexandru.chesoi@olimob.ro

5. **Baneasa** Natura Residence dec., 120 mp, mobilat, utilat, Aleea Privighetorilor. Apartament 4 camere, parter/p+5, curte proprie de 100 mp, living, 3 dormitoare, 2 dressing-uri mari, 2 bai si o toaleta de serviciu, boxa si 2 locuri de parcare in subteran, **1.200 €;** ☎0732.535.415 madalina.imob@yahoo.com

6. **Baneasa,** Strada Horia Macelariu dec., 100 mp, mobilat, utilat, apartament tip duplex cu 4 camere: scara interioara, 3 dormitoare, 2 bai, 1 living, 1 bucatarie, terasa pe bloc cu iesire din holul interior, blocul nu are lift, **750 €;** ☎0726.233.545 valentiniliescu89@gmail.com

7. **Berceni,** Spitalul nr. 9, Emil Racovita, semidec., 100 mp, mobilat, utilat partial, apartament 4 camere, **500 €;** ☎0765.489.115 babulea_85@yahoo.com

8. **Calea** Victoriei colt cu str Frumoasa dec., 120 mp, mobilat, utilat, Calea Victoriei colt cu str Frumoasa inchiriez ap 4 cam mobilat pentru birouri firme, pretabil notariat, birou avocatura, it, etc., 2 bai, 2 buc et 1/4, bloc fara risc seismic, **900 €;** ☎0744.304.880/ 0748.131.168 miha123ela@yahoo.com

9. **Carrefour** Orhideea, oferta inchiriere ap 4 cam dec., 120 mp, mobilat, utilat, Carrefour Orhideea, complex Onix ap 4 cam duplex etajul 10 si 11, mobilat lux, Mobexpert, centrala de ap, loc parcare subteran, paza, numai termen lung, pret 950, 1+1, comision 50% tva, rog seriozitate. **950 €;** ☎0722.560.930/ 0760.978.331 teraimobiliare@yahoo.com

10. **Central** Park, Stefan cel Mare, Parcul Circului dec., 100 mp, mobilat, utilat, inchiriez apartament 4 camere, Central Park Residence, Stefan cel Mare, Parcul Circului, bloc 2008, dec., suprafata aprox 100 m2, etaj 3/11, complet mobilat si utilat lux, g, f, p, t, um. **1.100 €;** ☎0764.529.841

11. **Crangasi,** Ceahlau 5 minute metrou dec., 95 mp, mobilat partial, utilat partial, pretabil firma, dec., renovat, 2 grupuri sanitare, 4 ac, gresie, faianta, parchet, termopane, usi interioare noi, usa metalic. Vec: Virtutii, Turda, ion Mihalache, Militari, Gozavesti, Giulesti **400 €;** ☎0731.324.659 office@catalog-rezidential.ro

12. **Dacia,** aproape de Mosilor, semidec., 120 mp, nemobilat, neutilat, vizibilitate stradala, et. 1 in vila p+2, renovata interior/ exterior, un apartament pe nivel, 3 camere dec.e (14, 18, 23 mp) dispuse pe living 37 mp, 2 bai, bucataria transformata in birou, **550 €;** ☎0762.612.172/ 0799.933.979

13. **Decebal,** dec., 113 mp, mobilat, utilat, Delea Noua, constructie 2009, mobilat/ utilat complet, bucatarie open space cu livingul, centrala de bloc, ventiloconvectoare, loc de parcare subteran si unul adp. **650 €;** ☎0799.936.443 cosmin.andrei@iness-intermed.ro

14. **Dorobanti** Capitale, 2014 mp, nemobilat, utilat, Dorobanti, Bruxelles duplex 4 camere, etaj 2+3/4, dec., utilat complet, supr utila 166 mp,3 bai, 2 balcoane si terasa, finisaje lux, 2 locuri parcare subterana constructie 2014, ideal firma/locuit, **2.500 €;** ☎0722.359.898/ 0722.573.232 office@interpartes.ro

15. **Dorobanti** Capitale, dec., 190 mp, mobilat, utilat, duplex lux Dorobanti capitale, 4 camere, confort lux, zona Strada Bruxelles, intr-un imobil construit in anul 2017, disponibil la etajul 2 si 3 din 3, cu o suprafata de 190 mp, se percepe comision; **2.500 €;** ☎0742.727.272

16. **Dorobanti,** Capitale, dec., 130 mp, mobilat partial, utilat, duplex, etaj 1 + mansarda, 130 mp utili, dec., 5 camere, 2 bai, tbucatarie mobilata si utilata complet, terasa mare, 2 camere la demisol pentru depozitare, imobil boem si cochet, ideal firma, **1.049 €;** ☎0742.462.372 office@werent.ro

17. **Drumul** Taberei, Bd. 1 Mai, semidec., mobilat, utilat, Apartament 4 camere, modern, etaj 6/8, cu 2 gr. san., 2 balcoane, mobilat utilat, imbunatatit gresie faianta termopan, usa metalica, curat liber (1+1) **420 €;** ☎0799.455.788

18. **Drumul** Taberei, Parc Moghioros, semidec., mobilat, utilat, particular inchiriez apartament 4 camere, Drumul Taberei, Parc Moghioros, et. 6/10, mobilat bloc civilizat, scoala si gradinita vis a vis de bloc. Inchiriez doar persoanelor particulare, **350 €;** ☎0737.500.365 bdan337@gmail.com

19. **Eminescu,** Dacia, Mosilor, Obor, semidec., 135 mp, nemobilat, neutilat, 4 camere 135 mp, nemobilat, 3 gr. sanitare, vedere mixta, bloc 2010, paza si supraveghere video 24/24, loc parcare subteran, et. 5/7, contract anaf, se accepta sediu firma, 10 min metrou, **900 €;** ☎0746.097.005 emilian@bostenaru.ro

20. **Eminescu,** Romana, dec., 114 mp, mobilat partial, utilat, apartament superb, luminos si foarte spatios. 3 balcoane, 2 gr sanitare, bucatarie mobilata si utilata. Central, nemobilat, etaj 2, 4 camere. Apartamentul este nemobilat. Are doar bucatarie mobilata si utilata. Poate fi inchiriat atat pentru locuit, cat si pentru sediul unei firme, unui birou. Zona excelenta. La intersectia dintre strada Polona cu strada Mihai Eminescu, **650 €;** ☎0721.115.770 diana.dragomir@eticimob.ro

21. **Floreasca** dec., 200 mp, mobilat partial, utilat, str Rahmaninov, bloc nou 2018, s+p+3 nivele, 2 apartamente cu 3 camere cu o suptafa de 150 mp si 2 apartamente cu 4 camere cu o suptafa de 200 mp, 8 locuri de parcare la subsol, rezidential lux, **2.700 €;** ☎0773.886.826/ 0744.372.439 nistor_house@yahoo.com

22. **Fundeni** Spital, str. Doinei, dec., 130 mp, mobilat, utilat, Negociabil,bloc nou,5 camere,ideal familie,et.2/3,mobilat/utilat complet modern,centrala proprie,2 bai,2 locuri de parcare in curte,proaspat renovat,accept straini,contract,internet/ tv,1+1 garantie. **590 €;** ☎0768.603.033 cristi.tanase@galaxyimob.ro

23. **Fundeni,** Margineni, penthouse, semidec., 120 mp, mobilat, utilat, duplex, inchiriem apartament cu 4 camere pe doua etaje cu scara interioara. Doua grupuri sanitare, parcare, supravegherе video, 4 aparate de aer conditionat. Centrala de apartament, bloc 2012, p+3+m **450 €;** ☎0722.248.933 viorel.iosifescu@gmail.com

24. **Gara** de Nord, Mircea Vulcanescu, semidec., 70 mp, nemobilat, utilat partial, situat la parter inalt/3, spatiul este generos si luminos, are curte pentru relaxare si boxa pentru depozitare. Se preteaza excelent pentru activitate de birou,cabinet; **500 €;** ☎0727.100.380/ 0725.137.134 office@revest.ro

25. **Herastrau** dec., 290 mp, nemobilat, utilat partial, Herastrau, penthouse Sos Nordului, singur pe nivel, acces lift direct in propietate, 2 locuri parcare subteran, disponibilitate imediata. Vecinatati: Aviatiei, Primaverii. Manciu FC PFA, **3.300 €;** ☎0736.273.373 claudiu.marketing@gmail.com

26. **Independentei,** Splai, 136 mp, 4+1 camere, 2 gr. sanitare, centrala termica, aer cond., ideal birouri, cabinete, firme, **700 €;** ☎0722.209.779

27. **Jean Louis Calderon, 110 mp, mobilat, utilat, 4 cam. +dependinte, parchet, gresie, faianta, termopan. ☎0785.088.204**

28. **Lascar** Catargiu, dec., 130 mp, mobilat partial, utilat, stradal, 4 camere, 2 bai, et. 1, un singur apartament pe nivel, vila p+3, finisaje de lux, centrala termica proprie, cost intretinere f. mic, ideal cabinet avocat notar, coafor, clinica **1.500 €;** ☎0744.408.000 ecciobanu@gmail.com

29. **Magheru** - Ateneul Roman, ultracentral apartament semidec., 142 mp, mobilat, utilat, 5 camere, mobilat complet, spatios, perfect pentru rezidenta studenti, familie sau regim hotelier. Interior renovst, bucatarie mobilata, utilata, centrala de apartament, 4 dormitoare, living, 2 bai, 2 balcoane **800 €;** ☎0756.880.880 birouldeinchirieri@gmail.com

30. **Magheru,** Ateneul Roman, Benjamin Franklin 16, dec., 130 mp, nemobilat, neutilat, apartament deosebit 5 camere, locatie excelenta, imobil fara risc seismic, etaj 1/2, inaltime camere 3,5 m pretabil birouri, salon, showroom, locuinta, 2 bai, centrala proprie, **1.500 €;** ☎0751.053.625/ 0751.053.622 sigmaserviceimob@yahoo.com

31. **Militari,** Virtutii stradal, dec., 80 mp, nemobilat, utilat partial, Metrou Lujerului, parter, dec., vedere mixta, gresie, faianta, termopane, usi interioare schimbate, aer conditionat, pretabil firma. Vecinatati: Crangasi, Politehnica, Drumul Taberei, Gorjului. **420 €;** ☎0731.324.659 dan.burlacu@catalog-rezidential.ro

32. **Natiunile** Unite, Unirii Fantani, 4 camere, modern dec., mobilat, utilat, la prima inchiriere interior luminos, balcon 10 mp, perfect pentru o familie ce doreste sa locuiasca ultracentral, departe de zgomotul strazii, spatios, finisaje moderne living, 2 dormitoare, camera zi, 2 bai, **630 €;** ☎0756.880.880 birouldeinchirieri@gmail.com

33. **Obor,** Colentina Dna Ghica vav de Parcul Plumbuita dec., 100 mp, nemobilat, utilat partial, terasa Colentina, Gherase bloc 1991, 1/8 dec, 100mp, 2 bai, buc. mare, renovat recent, g, f, p, um, termopan, nemobilat, parcare, ideal pentru locuit sau birou, firma, accesibil imediat, contract legal, **450 €;** ☎0722.614.867/ 0723.947.833

34. **Piata** Dorobanti Petrom, dec., 85 mp, nemobilat, neutilat, vav de liceul Caragiale, in blocul cu Mega Image, etaj 4/10, complet dec., un balcon, 2 grupuri sanitare, nemobilat si neutilat, cu ferestrele orientate spre partea din spate, pret negociabil; **700 €;** ☎0767.653.693

35. **Piata** Dorobanti, str. Zambaccian, dec., 75 mp, nemobilat, utilat, stradal, 4 camere, 75 mp, parter. Bucatarie mobilata si utilata, camere nemobilate, renovat recent. Aer conditionat, sistem alarma, jaluzele electrice. Spatiu pentru firma, rog tel. intre orele 12-17. **1.100 €;** ☎0748.219.728

Imobiliare închirieri CASE, VILE

36. **Piata** Romana, semidec., 125 mp, nemobilat, utilat partial, parter de bloc, pozitie foarte buna, la doi pasi de gura de metrou, ideal birouri (eventual locuinta), suprafata utila de 110mp + 15mp balcoane, 4 camere mari, baie si grup sanitar, **750 €;** ☎0767.653.693

37. **Piata** Romana, Magheru, 5 camere ultracentral dec., 135 mp, mobilat, utilat, **800 €;** ☎0745.695.511 robert@robertgagos.ro

38. **Piata Rosetti, 110 mp, mobilat partial, inchiriez ap. 4 camere, living 40 mp, neg., 550 €;** ☎0774.423.126

39. **Piata** Unirii vav de Carrefour, bloc Ing bank, dec., 110 mp, nemobilat, utilat partial, apartament compus din 5 camere dec.e, bucatarie, 2 grupuri sanitare si 2 balcoane situat la etajul 6/8; se inchiriaza nemobilat atat pentru birouri cat si pentru locuinta; **675 €;** ☎0767.653.693

40. **Piata** Victoriei, bloc Springtime, dec., 100 mp, mobilat, utilat, ap. 4 camere, mobilat, utilat, renovat recent, etaj 3/10 in imobil construit 1994, reabilitat 2014, cu loc de parcare. **950 €;** ☎0731.362.001

41. **Piata** Victoriei, Minerva, oportunitate office, dec., 121 mp, nemobilat, neutilat, **1.199 €;** ☎0799.029.263 raluca.timofti@catoma.ro

42. **Pipera,** Iancu Nicolae, Baneasa, dec., 215 mp, mobilat, utilat, 1850 euro +TV, duplex 4 camere, 3 dormitoare cu baie proprie, 1 gr. sanitar, finisaje de lux, 2 locuri parcare subteran, terasa, gradina, se inchirieaza complet mobilat si utilat, pret neg., **1.850 €;** ☎0746.097.005 emilian@bostenaru.ro

43. **Rahova,** Liberty Mall, semidec., 90 mp, mobilat, utilat, va propunem spre inchiriere un apartament de 4 camere, nemobilat (are 3 dressinguri), cu bucataria mobilata si utilata, apartamentul este la parter si se poate inchiria atat pentru locuit cat si birou. **330 €;** ☎0799.555.500

44. **Romana** rond - bloc BCR, 122 mp, nemobilat, utilat, pozitie exceptionala, access din bulevard, etaj 3/8, suprafata utila de 110mp, centrala proprie pe gaze, 4 camere mari (23mp, 19mp, 17mp si 17mp), baie si grup sanitar, 3 aparate de aer conditionat; **620 €;** ☎0767.653.693

45. **Romana,** Dorobanti, ASE dec., 215 mp, mobilat, utilat, apartament deosebit de mare, situat ultracentral, elegant si util, poate fi locuinta sau chiar un birou reprezentativ extrem de elegant. Va fi mobilat si eventual modificat la cererea chiriasului, **4.200 €;** ☎0744.349.967 office@erre.ro

46. **Sector 1 90 mp, mobilat, utilat, proprietar, inchiriez pe termen lung, pentru locuit, apartament cu 4 camere, an constructie 1999, in zona Aviatiei, negociabil, 690 €; ☎0745.629.355**

47. **Stefan** cel Mare, semidec., 110 mp, mobilat partial, utilat partial, inchiriez etaj in vila, 110 mp, proaspat renovat, curat, aer conditionat, gaze, zona linistita, **500 €;** ☎0768.657.297 zon_ama@yahoo.com

48. **Stirbei** Voda, Mircea Vulcanescu, semidec., 90 mp, nemobilat, neutilat, parter de vila P+1, cu acces stradal, vitrina, situat pe Mircea Vulcanescu, intre Calea Plevnei si Berzei. Accesul se face direct din strada sau, prin curtea interioara a imobilului. **750 €;** ☎0767.653.693 mihai.manole@iness-intermed.ro

49. **Unirii,** dec., 106 mp, mobilat, utilat, 4 camere lux, 106mp, etaj 2, vedere spate, mobilat ideal birouri, sala de conferinte + 4 birouri, mobilier de calitate, amenajat , 2 balcoane, 2 gr. sanitare, bucatarie, parcare Rond Alba Iulia, **850 €;** ☎0744.622.131 carmenbusi@gmail.com

50. **Unirii,** dec., 130 mp, mobilat, utilat, bulevard, intersectie cu Traian, duplex et. 6+7/7, mobilat si utilat lux, 3 dormitoare, electrocasnice moderne, AC, spatii depozitare. Disponibil imediat. **1.300 €;** ☎0729.777.777 office@ascom.ro

51. **Unirii,** dec., 95 mp, nemobilat, utilat, Bulevardul Unirii, intre Palatul Parlamentului si magazinul Unirii, etajul 2/10, confort 1, dec., termopan, gresie, faianta, parchet, usa metalica, bucatarie mobilata si utilata, nemobilat, bloc stradal, **550 €;** ☎0728.934.654

52. **Unirii,** Biblioteca Nationala, dec., 136 mp, nemobilat, utilat, apartament 5 camere, 136 mp ideal birou, scara interio

Imobiliare închirieri DIVERSE, CAMERE CU CHIRIE

53. **Popesti** Leordeni, S.U. 230 mp, curte 250 mp, 7 cam., nemobilata, utilata, inchiriez vila tip dúplex p, e, m, 230 mp utili, 250 mp teren, are toate utilitatile, singur in curte, doua luni de garantie plus luna in curs, in Popesti Leordeni central, **650 €;** ☎0720.195.780/ 0770.290.804 dingher19@yahoo.es

54. **Romana,** S.U. 90 mp, 4 cam., nemobilata, utilata partial, inchiriere casa 4 camere si mansarda, in Piata Romana, la doar 3-4 minute de metrou,cuprinde pivinta, parter, etaj si pod mansardat.Curte comuna cu inca 2 firme. Ideal firma. Agentia House Advisers. **750 €;** ☎0747.607.626

55. **Soseau** Salaj, S.U. 300 mp, curte 150 mp, 8 cam., nemobilata, utilata partial, vila superba, potrivita pentru activitate de birouri, gradinita, videochat, **1.200 €;** ☎0741.245.100 aina.cojocaru@dreamresidence.ro

56. **SOSEAUA KISELEFF, S.U. 600 MP, CAM., PARTICULAR, VILA CONTRUCTIE 1930, ACCEPT AGENTII. ASTEPT OFERTE, 8.500 €; ☎0744.659.874**

57. **Teleormanu,** S.U. 50 mp, curte 1500 mp, 2 cam., mobilata, utilata, judetul Teleorman, ofer casa la o persoana fara casa, cu pensie, sa locuiasca, sa cultive legume in liniste, ☎0786.360.220

58. **Tineretului,** Carol, S.U. 530 mp, curte 200 mp, 12 cam., mobilata partial, utilata, vila 12 camere, deosebita si unicat in zona, pretabila atat rezidenta cat si firma, subsol+3 etaje +terasa, semi-mobilata, 5 grupuri sanitare si 3 intrari, vedere deosebita, langa metrou si parc, comision 0%, **5.500 €;** ☎0722.702.564 ioan.rusupfa@gmail.com

59. **Tunari,** complex Sydney, S.U. 90 mp, curte 178 mp, 4 cam., mobilata partial, utilata partial, inchiriem apartament p+1 in vila Sydney-Tunari, Ilfov. 2 grupuri sanitare, 3 dormitoare, dressing in fiecare dormitor, partial mobilat, curte 178 mp, parcare, 1+1 termen lung **400 €;** ☎0730.444.442 intercolony@gmail.com

60. **Unirii,** 11 Iunie, S.U. 110 mp, curte 1 mp, 4 cam., mobilata, utilata, Distrigaz, Marasesti, apartament in vila, 5 camere 110 mp, semidec., etajul 1/p+2, contorizat individual, ideal birouri, call center, etc. **600 €;** ☎0727.256.147/ 0740.023.488 nicoli.imobiliare@gmail.com

61. **Unirii,** Piata Alba Iulia, S.U. 94 mp, curte 175 mp, 5 cam., nemobilata, utilata partial, Piata Alba Iulia, vila 5 camere, 3 gr sanitare, nemobilat pt firma, supraf.(mp) 94, suprafaţă construita desfasurata, 115 mp suprafata totala teren 175 mp, locuinta s+p+m din caramida, an 1937, **1.200 €;** ☎0722.376.022/ 0763.688.981 iancubogdan.1974@gmail.com

62. **Universitate,** inchiriere 245 mp etaj 1 in vila, open space (65 mp + 50 mp) S.U. 245 mp, curte 730 mp, 6 cam., nemobilata, neutilata, **2.000 €;** ☎0722.211.122 vlad@vgheorghiu.ro

63. **Universitate,** Piata Rosetti, S.U. 174 mp, 1 cam., nemobilata, neutilata, Universitate, Piata Rosetti, mansarda cu acces individual, 174mp, 2 grupuri sanitare, open space, complet renovat, centrala termica, pretabil orice activitate, merita vazut, **899 €;** ☎0753.153.711

64. **VASILE LASCAR - STEFAN CEL MARE, ZONA, S.U. MP, 5 CAM., PROPRIETAR, INCHIRIEZ CASA CURTE, BUCATARIE, 2 GR. SANITARE, SINGUR CURTE, 750 €; ☎0723.605.241**

65. **Vaslui,** S.U. 180 mp, curte 400 mp, 4 cam., mobilata, utilata, proprietar inchiriez casa mobilata, zona asfaltata, loc parcare, dotata cu toate cerintele (masina spalat, cuptor, tv, vesela,) pentru lunga perioada unei familii; **300 €;** ☎0770.141.764 flavianfecioru@gmail.com

66. **Vatra** Luminoasa vila deosebita amenajata modern S.U. 200 mp, curte 70 mp, 5 cam., mobilata, utilata, P-ta Muncii 5 min, constructie 2010,finisaje premium, mobilata lux, curte spatioasa, semineu, dressing, pivnita, bucatarie utilata complet, centrala proprie, ac, gradina, alarma, prima inchiriere, totul nou, **2.500 €;** ☎0752.010.041/ 031.420.69.37 office@confortcasaimobiliare.ro

67. **Vatra** Luminoasa, Mega Mall, S.U. 350 mp, 12 cam., nemobilata, neutilata, 12 camere, dec.e, 4 grupuri sanitare, bucatarie, aer conditionat, pretabil firma / videochat. Vecinatati: Iancului, Maior Coravu, Mihai Bravu, Pantelimon, Muncii, Basarabia. OIC 90175 **3.800 €;** ☎0752.099.439 office@catalog-rezidential.ro

68. **Voluntari,** Pipera, S.U. 240 mp, curte 300 mp, 5 cam., nemobilata, utilata, vila p+1, 5 camere, renovata, nemobilata, bucatarie mobilata si utilata. La parter are living, camera, bucatarie, baie, camera CT, garaj dublu. La etaj are 3 dormitoare, fiecare cu baie proprie **1.700 €;** ☎0744.657.336 vasoc54@gmail.com

69. **Zona** 1 Mai, Chibrit, 4 cam., casa la curte, baie, bucatarie, garaj, pret convenabil; ☎0765.810.679

Diverse, camere cu chirie

1. **13 Septembrie,** Sirenelor, inchiriez la curte camera+ bucatarie si baie separate, mobilata si toate utilitatile, nefumatori; ☎0725.663.328

2. **Aleea** Sucidava 55-57, primesc in gazda baieti/fete, 400 lei/ luna de persoana, fara alte cheltuieli de intretinere; ☎0762.842.215

3. **Aparatorii** Patriei, casa la curte. Ofer spre inchiriere 2 camere, hol, baie, bucatarie, pentru cazare muncitori; ☎0774.488.977

4. **Auchan,** Titan camera mobilata, frigider, masina de spalat, televizor. Conditii bloc. ☎0761.612.298/ 0727.299.322

5. **Baicului,** inchiriez camera la bloc, la 1 fata sau doamna; ☎0720.195.583

6. **Basarabia,** Diham, 8 min. metrou Titan, fara proprietar, la bloc, ap. 3 camere dec., inchiriez pe camere, 1 este ocupata disponibila 1-2, garsoniera Militari -Pacii; ☎0726.207.647

7. **Berceni** Brancoveanu, in spate la spital Budimex, camera la curte, mobilata, utilata, toate utilitatile, acces baie si bucatarie, conditii bune; ☎0774.645.285

8. **Berceni,** doamna inchiriez camera in apartament unei doamne salariate, serioase, termen lung, **400 L;** ☎0721.197.143

9. **Berceni,** inchiriez camera mobila la bloc unui baiat; ☎031.434.37.20

10. **Berceni,** camera dec.a, termen lung, o persoana in apartament, 1 camera din 3 la bloc, pentru o doamna salariata, ingrijita, serioasa, se locuieste cu proprietarul barbat 37 ani, seriozitate, metrou 7 min, mobilat, tv, net, frigi, mas.spalat, toate conditiile, **450 L;** ☎0761.473.030 euroconcept.translations@yahoo.com

11. **Berceni,** camera la curte, ajutor menaj; ☎0737.762.774

12. **Berceni,** Giurgiului, camera la curte, particular, inchiriez camera la curte, zona Berceni, Giurgiului, conditii avantajoase, intrare separat, baie si bucatarie 600 lei (1+1); **600 L;** ☎0747.788.873/ 0732.694.356

13. **Berceni,** Resita, pentru baiat, cheltuieli incluse in pretul afisat, fara garantie, camera bloc, masina spalat, proprietara singura, cumsecade, **600 L;** ☎0760.633.953

14. **Berceni,** Straja, pentru baiat sau fata, una persoana, camera curata, bloc, incluse cheltuielile, fara garantie, **600 L;** ☎0760.633.953

15. **Brancoveanu,** ofer camera in ap. modernizat la 1-2 pers. pret/ pers, **350 L;** ☎0734.847.505

16. **Bucur** Obor, camera mobilata, dec.a, contorizat (apa+caldura), gresie, faianta, parchet, aer conditionat, zona cu verdeata foarte linistita, pentru o fata, exclus intermediari, rog seriozitate, **400 L;** ☎0771.013.994

17. **Bucur** Obor, inchiriez camera bloc, et. 9, unei doamne, domnisoare nefumatoare, **100 €;** ☎0722.620.774

18. **Camera** cu chirie la curte, Auchan-Titan Inchiriez camere cu chirie la curte conditi de bloc; ☎0722.607.732/ 0760.280.330

19. **Camera** cu televizor, baie, bucatarie pentru o doamna, 300 lei; ☎0720.349.905

20. **Camera** la curte, conditii bloc, Tv, masina de spalat, baie, bucatarie, **400 L;** ☎0761.612.298/ 0727.299.322

21. **Camera** mobilata la bloc, unui baiat singur, incadrat sau o fata nefumatoare. Seriozitate; ☎0799.659.717/ 0721.556.045

22. **Cartier** 23 August, camera la curte, intrare separata, baie, bucatarie proprie; ☎0766.480.846/ 0773.921.776/ 0774.480.970

23. **Cartier** 23 August, sect. 3, inchiriez camera la curte, toate utilitatile, **400 L;** ☎0771.797.117

24. **Catelu,** 10 minute de metroul Anghel Saligny se inchiriaza pentru un barbat salariat camera la casa cu acces la bucatarie si baie, plata lunar. 400 lei plus 100 utilitatile **500 L;** ☎0731.541.243

25. **Central, camera mobilata, intrare separata, utilitatile comune, net tv, intretinerea inclusa, plata lunar, conditii decente, exclus fumatori, batrani, 700 L; ☎0721.806.429**

26. **Central,** oferim camera - anexa, parter vila, silentioasa. Acces utiltiati, unei persoane preferabil provincie, **250 L;** ☎0732.591.311

27. **Central,** Unirea, cazare camin pentru muncitori salariati, studenti, plata saptamanal, conditii decente, **200 L;** ☎0740.012.776

28. **Chitila,** inchiriez camera in vila, Camera mobilata, centrala, cablu TV, internet, masina de spalat, frigider etc. Fara copii; **450 L;** ☎0760.575.124

29. **Colentina,** Silvia, camera, baie, bucatarie separate, mobilata modest, contoare separate, **800 L;** ☎0763.695.254

30. **Colentina,** Teiul Doamnei, Sectia 7, Colentina, Teiul Doamnei, Sectia 7, o camera intr-un apartament de doua camere, cf. 1 sporit, dec, etaj 1, renovata, mobilata, utilata nou, libera, 700 lei /luna, plata lunar, o luna garantie, pentru o fata. **700 L;** ☎0767.922.400/ 0722.912.924 cordialimobiliare@yahoo.com

31. **Colentina.** Ofer cazare, masa si o suma neg. pt.mic ajutor menaj pt. mama mea care locuieste singura in apartament 3 camere Colentina - Kaufland. Mama se deplaseaza singura dar are nevoie de supraveghere si menaj usor. D-na, d-ra va avea camera singura; ☎0771.430.249 stebomi@gmail.com

32. **Cora** Pantelimon, zona, inchiriez o camera mobilata, in ap. rezidential, pt. o fata sau doua; ☎0769.750.330

33. **Crangasi,** ofer camera la curte, intrare separata, incalzire centrala, **600 L;** ☎0769.247.237

34. **Delfinului,** inchiriez camera la curte, toate utilitatile; ☎0743.432.126

35. **Doamna** Ghica, str. Tamaioarei, sect. 2, camera la curte, bucatarie la comun, intrare separata, tanar sau cuplu fara copii, exclus animale. Sunati dupa ora 11, **300 L;** ☎0770.992.670

36. **Dristor** metrou, inchiriez 1 cam in ap de 3 cam, cf 1 dec, mobilat, utilat, 1+1 garantie, **500 L;** ☎0731.136.698

37. **Drumul** Podul Ilfovatului nr. 47, inchiriez la curte o camera, baie si bucatarie; ☎0738.615.485

38. **Drumul** Taberei, apropiere Plaza, linia 41, pensionara inchiriez camera la bloc unei tinere salariate, modesta, **400 L;** ☎0726.303.597

39. **Eroii** Revolutiei, sos. Giurgiului o camera intr-un apartament de 4 camere complet mobilata si utilata. Bloc reabilitat, apropiere metrou. **500 L;** ☎0766.323.437

40. **Floreasca,** inchiriez camera la curte, cu toate conditiile; ☎0787.316.085

41. **Garsoniera** + o camera independenta oferta speciala , Ofer spre inchiriere doua camere la etaj 8, zona Vitan. O garsoniera cocheta mobilata, utilata complet, plus O camera cu balcon care poate fi transformata in birou, dormitor sau sala de sport. **1.500 L;** ☎0726.816.410 sgardeafm@gmail.com

42. **Giurgiului,** camera la bloc, conditii bune, unei persoane salariate, **450 L;** ☎0720.879.387

43. **Giurgiului,** Dedeman, inchiriez camera 25 mp, bucatarie si baie la curte, dl.Ion, disc., **1.000 L;** ☎0723.080.055

44. **Gorjului,** la 5 min. de metrou, camin particular, cazare pt. baieti, locuri disponibile, camere utilate cu tv, frigider, net, bai si bucatarii la comun, utilate complet, liniste si curatenie, **450 L;** ☎0784.717.299/ 0799.822.227 dinculescu_mihai@yahoo.com

45. **Iancului,** Matei Voievod, ofer spre inchiriere camere pt. muncitori, pret avantajos; ☎0722.349.170

46. **Iancului,** Vatra Luminoasa, una camera in vila pentru o fata, eventual si confort, **700 L;** ☎0765.003.002/ 0761.575.471

47. **Inchiriez camera pentru 2 persoane sau 1 persoana, mobilata, baie si bucatarie, rog seriozitate, nefumatori; ☎0765.524.468**

Imobiliare închirieri SPAŢII COMERCIALE, BIROURI

48. **Marasesti,** Cantemir, camere spre inchiriere la curte, zona central. Rog seriozitate. ☎0724.653.475

49. **Mihai** Bravu, vizavi Lidl, camera mobilata, utilata, (fara alte costuri), **700 L;** ☎0786.247.488

50. **Militari, camera mobilata, liniste, curatenie, cablu tv, internet, masina spalat, toate conditiile, merita vazut, 600 L; ☎0766.506.764**

51. **MILITARI,** curte, camera mobilata, cablu, net, acces baie, bucatarie, numai 1 persoana, plata lunar; ☎0761.645.844

52. **Militari,** curte, camera mobilata, tv, net, acces baie, bucatarie, numai 1 persoana, plata lunar; ☎0761.645.844

53. **Militari,** camera la curte, mobilata, cablu, net, acces, baie, bucatarie, unei doamne, plata sau menaj ☎0761.645.844

54. **Militari,** caut colega de camera, salariata, nefumatoare, cu tot cu cheltuieli de persoana **450 L;** ☎0799.887.337

55. **Militari,** Lujerului, inchiriez 1 cam. cu toate facilitatile, Cora Militari; ☎0722.763.740

56. **Militari,** vis-a-vis de Autogara, inchiriez camera in apartament de 2 camere, mobilata nou, tv, internet, intrare separata, cu balcon mare, pentru fete sau familie tanara; ☎0723.658.556

57. **Obor,** 3 minute metrou, camera mobilata, curata, dec.a, acces dependinte, masina spalat, unei tinere/doamne; **100 €;** ☎0724.278.376

58. **Petre** Ispirescu, camera in apartament, 1 camera unei doamne, in apartament cu 3 camere, mobilat, utilat, nou, modern, **100 €;** ☎0722.836.119

59. **Piata** Chibrit, camera cu dependinte, 14 mp, intrare separata; ☎0740.909.211

60. **Popesti** Leordeni, cartier Leordeni, camera de inchiriat la curte, baie, bucatarie, intrare separata, mobilata, utilata, toate facilitatile (incalzire centrala); ☎0722.906.945

61. **Popesti** Leordeni, str. Fagului, inchiriez caemra la curte cu baie, cu bucatarie, cheltuieli+ **500 L;** ☎0761.476.757

62. **Prelungirea** Ghencea, autobuz 368, 122, 222, 385, 105 inchiriez camera la curte, toate conditiile, intrare separata, pentru o fata; ☎0729.236.840

63. **Romana,** ASE, camera mansarda, bloc stradal la 3 min. de metrou, mobilata, contorizata, zugravita, f. curata, frigider, termopan, baia la comun, exclus animale de companie, cheltuieli plus **400 L;** ☎0728.178.335

64. **Sector** 2, Calea Mosilor, str. Cercului, ofer cazare pentru baieti cu acces la dependinte, ultracentral, **360 L;** ☎0736.248.138

65. **Sector** 2, Calea Mosilor, str. Cercului, ofer cazare pentru baieti cu acces la dependinte, ultracentral, **360 L;** ☎0736.248.138

66. **Soseaua** Giurgiului, Luica, 1 camera curte, mobilata, acces baie si bucatarie, incalzire centrala; ☎0732.142.654

67. **Str.** Iuliu Maniu nr. 59, inchiriez camera in ap. de 3 camere, utilata, mobilata, acces baie, bucatarie, masina de spalat, la o studenta sau doua; ☎0721.374.671

68. **Strada** Scortari Ion nr. 99B camera de inchiriat la curte, conditii excelente. Sector 2; ☎0767.223.397

69. **Sura** Mare, o camera in ap. cu 3 camere, cu proprietarul pt. 1 baiat. Chiria 500 + 300 garantie. Rog seriozitate; ☎0763.211.651

70. **Titan** camera curte, conditii bloc, televizor, frigider, masina de spalat. ☎0761.612.298/ 0727.299.322

71. **Titan,** Auchan, sector 3, inchiriez camera mobilata, la curte, **650 L;** ☎0746.528.841/ 0761.622.223

72. **Toporasi** - Giurgiului, inchiriez camera la bloc la o fata sau un baiat, sa aiba servici, **400 L;** ☎0722.431.126/ 0769.966.613

73. **Trapezului,** inchiriez o camera din 3 la o fata singura, fara copii, rog seriozitate; ☎0769.218.807

74. **Zetarilor,** inchiriez una camera dec.a, mobilata, la curte, acces bucatarie, baie, internet etc., negociabil; ☎0729.582.677

75. **Zona** Sebastian, o camera in apartament cu 4 camere, acces baie, bucatarie, la o fata salariata, intretinere inclusa, **500 L;** ☎0760.727.708

Spaţii comerciale, birouri

1. **1 Mai,** Chibrit in vila) S.U. 100 mp, spatiu birouri, 4 camere in vila, parter, 100 mp. amenajat, aer conditionat, intrare separata, zona foarte civilizata, **500 €;** ☎021.231.23.18/ 0731.144.152

2. **Adunatii** Copaceni, S.U. 60 mp, sp. comercial, inchiriez spatiu comercial Adunatii Copaceni, suprafata 60 mp, si curte interioara. Dispune de alarma si sistem grilaj metalic geamuri si usa; **500 €;** ☎0726.700.465 fatasanflorin@gmail.com

3. **Aerogarii** bulevard, Pasajul Baneasa, sector 1 S.U. 72 mp, sp. comercial, spatiu comercial stradal situat pe Bd. Aerogarii, cu vizibilitate si trafic pietonal, Suprafata: 72 mp, Vitrina: 7.30 ml, pret inchiriere: 1,700 eur. Publicat de Compania Imobiliara Rouman Estate; **1.700 €;** ☎0727.899.929 office@rouman.estate

4. **Alba** Iulia, Matei Basarab, S.U. 23 mp, sp. comercial, spatiu comercial, cladire noua, zona Alba Iulia, **350 €;** ☎0765.502.268

5. **Antiaeriana** 24, rondul Alexandriei vis a vis OMV S.U. 97 mp, sp. depozitare, trafic auto intens, vitrina stradala, 97 mp, open space, pretabil piese auto, depozit/ punct livrare comert online, showroom produse magazin online, materiale de constructii, depozit etc. Proprietar **450 €;** ☎0755.385.544/ 0760.587.727 SL25@Hotmail.com

6. **Armeneasca,** str Spatarului, S.U. 260 mp, spatiu birouri, ap. 5 cam, 260 mp, 2 bai, centrala termica proprie, renovat, intrare separata, posibilitate afisaj stradal, A/C, nemobilat, se solicita garantie 1 luna, contract minim 5 ani. **1.100 €;** ☎0721.092.835/ 0723.261.575 ionut.tudorsimobiliare@gmail.com

7. **Armeneasca,** Universitate, S.U. 200 mp, spatiu birouri, str. Armeneasca, ofer spre inchiriere spatiu in suprafata totala de 200 mp, open space sau partial compartimentat. Sala mare are o suprafata de 100 mp, a doua sala are o suprafata de 80 mp. Pret 15 euro/mp. **3.000 €;** ☎0731.602.907/ 0755.680.215 ionut.imobiliare2011@gmail.com

8. **Aviatiei,** 2 min. de metrou Aurel Vlaicu, S.U. 850 mp, sp. comercial, vila superba Aviatiei, 2 min. metrou, excelenta pt. clinica medicala; **3.000 €;** ☎0741.245.100 aina.cojocaru@dreamresidence.ro

9. **Aviatorilor,** restaurant renovat, terasa curte, 400 mp total, **2.500 €;** ☎0763.070.130/ 0747.953.488

10. **Barbu** Vacarescu 123 Bucuresti, S.U. 96 mp, spatiu birouri, spatiu birou etaj 1, 3 camere parchet masiv stejar, baie, bucatarie utilata, 2 balcoane, debara-spatiu depozitare, scara acces proprie, constructie noua 2017 demisol + p+2, cladire birouri, **900 €;** ☎0722.408.660/ 0727.031.539 dana@dacristravel.ro

11. **Berceni,** S.U. 65 mp, sp. comercial, Berceni, Piata Big, linga tarabe, super vad comercial, liber, pretabil orice domeniu de activitate, **3.300 €;** ☎0770.750.636 a.imobiliare@yahoo.com

12. **Berceni,** Obregia, Cultural, stradal, S.U. 85 mp, sp. comercial, Alexandru Obregia, stradal, 85 mp open space, 2xac 24000 btu, vitrina securizata, front stradal 5.5 m, grup sanitar propriu, curent trifazic, pretabil banca, farmacie, magazin etc., **1.499 €;** ☎0753.153.711

13. **Berceni,** sector 4, S.U. 18 mp, sp. comercial, inchiriez spatiu cu toate utilitatile, preferabil pentru birou; ☎0728.881.161/ 0722.870.760

14. **Brancoveanu,** Alunisului, inchiriere spatiu comercial S.U. 110 mp, sp. comercial, **2.000 €;** ☎0745.943.017 tedy@bucurestispatiicomerciale.ro

15. **Brancoveanu,** Complex Huedin, zona Resita, S.U. 105 mp, sp. comercial, spatiu pretabil activitatior de restaurant, pizzerie, Shop&Go, beauty salon, zona Brancoveanu, Complex Huedin, suprafata 105 mp utili, terasa amenajata 200 mp, conditii excelente, disponibil imediat, **1.000 €;** ☎0755.073.101 alexandru@expertimobiliar.com

16. **Bucur** Obor, Veranda Mall, S.U. 2500 mp, sp. industrial, zona foarte buna, pozitie excelenta, stradala, hala industriala in suprafata de 2500mp cu locuri de parcare aproximativ 10 masini auto. Constructie p+1, astfel 1250 mp pe nivel. **17.500 €;** ☎0731.300.030 robert.tentantimob@yahoo.com

17. **Bucuresti** S.U. 70 mp, Inchiriez spatiu comercial cu iesire la strada, format din 3 camere, hol si grup sanitar. Gentrala pe gaz, aer conditionat, proaspat renovat, iesire la strada. **800 €;** ☎0752.136.737 nic.adi2005@gmail.com

18. **Bucuresti** S.U. 400 mp, sp. comercial, spatiu disponibil imediat pentru vanzare si preluare afacere de tip restaurant, Brasserie Bistro & Lounge, si fast-food.Viitorul antreprenor poate incepe activitatea imediat dupa semnarea contractului, **75.000 €;** ☎0740.044.744/ 0730.821.544 info@romarose.com

19. **Bucuresti** S.U. 540 mp, sp. depozitare, va supunem atentiei un spatiu industrial deosebit, situat intr-un parc logistic in interiorul Bucurestiului, in imediata apropiere a mijloacelor de transport **4 €;** ☎0766.603.000 cameliasimilea@housexpert.ro

20. **Bucuresti** -Bd.Energeticienilor-Auchan Vitan S.U. 20 mp, spatiu birouri, Energeticenilor-Auchan Vitan,in cladire de birouri incaperi S-20mp,etaj 2/4,parchet ,geamuri termopan ,grupuri sanitare pe hol,paza cladire **180 €;** ☎0723.224.223/ 0749.239.555 nissa200510@gmail.com

21. **Bucuresti** Republica inchiriere spatiu industrial, S.U. 2000 mp, sp. industrial, republica spatiu industrial suprafata 2000 mp inatime 7-10 m, birouri, gr.sanitare, dusuri vestiare amenajate interior, spatiu pretabil depozitare /productie beneficiaza de toate facilitatile, **3 €;** ☎0724.485.211/ 0732.366.831 caramihailuminita@gmail.com

22. **Bucuresti,** S.U. 480 mp, spatiu birouri, langa statia metrou Piata Sudului, Mall Sun Plaza, 480 mp utili, Sos. Oltenitei 87-99, Big Office, jumatate et 3, birouri open space, climatizare VRF, aer proaspat, receptie, parcare, proprietar **11 €;** ☎0731.794.852

23. **Bucuresti,** S.U. 400 mp, sp. comercial, spatiu disponibil imediat pentru inchiriere si preluare afacere de tip restaurant, Brasserie Bistro & Lounge. Restaurantul este complet amenajat dotat si utilat cu aparatura moderna renovat 2017, **3.000 €;** ☎0740.044.744/ 0730.821.544 info@romarose.com

24. **Bucuresti,** Baba Novac, S.U. 190 mp, sp. comercial, proprietar inchiriez spatiu comercial zona Baba Novac, 190 mp. Spatiul se afla la etajul unui complex comercial ce are la parter un supermarket Carrefour si dispune de toate utilitatile necasare; **9 €;** ☎0731.035.954 florin.anghel@ab-construct.ro

25. **Bucuresti,** Central S.U. 348 mp, sp. comercial, spatiu comercial la parter, stradal, bloc nou. Spatiul are deschidere vitrina perimetrala pe 3 laturi, este pretabil pentru activitate magazin, showroom clinica, inclusiv birouri. **615.000 €;** ☎0759.030.363 anamaria.ferent@neofort-biz.ro

26. **Bulevardul** Chisinau nr 10, particular, S.U. 30 mp, sp. comercial, Spatiul este stradal, are o singura incapere si este conceput de la bun inceput pentru activitate comerciala. Trafic pietonal intens, pretabil pentru orice domeniu. Garantie 2+1. **1.400 €;** ☎0723.607.462 tararache.dan.stele@gmail.com

27. **Bulevardul** Chisinau, S.U. 40 mp, sp. comercial, spatiu comercial format din 2 camere complet si nou utilate pt tratament corporal si\sau cosmetic, in incinta unui coafor mai mare care functioneaza de mai multi ani; **500 €;** ☎0770.236.072

28. **Calarasilor,** Biserica Delea noua, S.U. 110 mp, sp. comercial, spatiu comercial parter de bloc, cu intrare stradala si vitrina mare, 100 mp, se preda renovat, ideal salon infrumusetare, cabinet medical, birou, showroom, plus spatiu etaj 1, ideal birou, cabinet notariat, 90 mp **1.000 €;** ☎0724.270.019 travaharealestate@gmail.com

29. **Calea** Dorobanti nr. 109, zona Dorobanti- Perla, S.U. 36 mp, sp. comercial, inchiriere sp comercial Calea Dorobanti nr. 109, vad excelent, su: 36,28 mp. Pret chirie/ luna (nu se percepe TVA), **1.800 €;** ☎0723.453.999 magda_gy@yahoo.com

30. **Calea** Dorobanti, inchiriere spatiu comercial S.U. 160 mp, sp. comercial, **5.800 €;** ☎0725.427.427 oana.cristina@galaxyimob.ro

31. **Calea Floreasca, S.U. 85 mp, sp. comercial, inchiriez spatiu comercial stradal, toate utilitatile, vitrina mare 5 mp, ☎0737.262.193**

32. **Calea** Giulesti, 150 m de Piata Giulesti S.U. 62 mp, sp. comercial, inchiriez spatiu comercial situat la 150 m de Piata Giulesti , stradal , suprafata totala 62 mp. (birou/activitate comerciala 25mp + subsol -spatiu depozitare 25mp + terasa 12mp). **350 €;** ☎0722.974.970 claudio.valentin@gmail.com

33. **Calea Grivitei 206 statia Caraiman, S.U. 105 mp, vitrina 10 m, 2 cai de acces, grup sanitar, spatii depozitare, aer conditionat, 380 V, 1.300 €; ☎0744.378.857**

34. **Calea** Mosilor 750 E/luna spatiu comercial de inchiriat S.U. 29 mp, **750 €;** ☎0755.968.387 nicolae@bucurestispatiicomerciale.ro

35. **Calea** Mosilor, Piata Sfantul Gheorghe, S.U. 101 mp, sp. comercial, spatiu comercial stradal situat pe Calea Mosilor, Piata Sf. Gheorghe, vizibilitate foarte buna, suprafata: 101 mp, vitrina: 20 ml, pret inchiriere: 2,500 eur+TVA. Publicat de compania imobiliara Rouman Estate. **2.500 €;** ☎0727.899.929 office@rouman.estate

36. **Calea** Mosilor, Sector 2, Bucuresti, S.U. 94 mp, sp. comercial, spatiu comercial stradal situat pe Calea Mosilor cu vizibilitate si trafic pietonal, Suprafata: 94 mp, Vitrina: 10 ml, pret inchiriere: 2,000 Eur. Publicat de Compania Imobiliara Rouman Estate; **2.000 €;** ☎0727.899.929 office@rouman.estate

37. **Calea** Victoriei, S.U. 50 mp, sp. comercial, inchiriere sp. comercial, Calea Victoriei nr.25, su: 50,93 mp, vitrina 3,5 mp, (nu se adauga TVA), **2.100 €;** ☎0723.453.999 magda_gy@yahoo.com

38. **Calea** Vitan, Cladire birouri, S.U. 600 mp, spatiu birouri, de inchiriat cladire de birouri, complet utilata, dispusa pe Parter + Etaj, avand structura metalica si plansee de beton cu suprafata totala 600 mp. 300 pe etaj **9 €;** ☎0725.985.022 adpbsa@yahoo.com

39. **Calea** Vitan, sector 3, hala industriala, S.U. 1300 mp, sp. depozitare, Se inchiriaza hala metalica avand o suprafata estimata de 1.300 mp, din structura metalica, fundatie beton si inchidere cu panouri sandwich de 5 cm grosime. **6 €;** ☎0725.985.022 adpbsa@yahoo.com

40. **Carol** I stradal, Biserica Armeneasca, S.U. 25 mp, sp. comercial, **750 €;** ☎0745.943.017 tedy@bucurestispatiicomerciale.ro

41. **Centrul** Istoric, S.U. 60 mp, intre Spitalul Coltea si Biserica Sfantul Gheorghe, restaurant utilat complet + terasa, vezi foto, vad de 19 ani, ideal pentru o familie, 1.300 euro lunar sau 1.100 euro anticipat pe un an + garantie; ☎0724.242.202

42. **Centrul** istoric, ultracentral, Unirii, S.U. 80 mp, sp. comercial, proprietar, spatiu comercial. Situat in inima Centrului Istoric, pe cea mai circulata strada (Smardan nr. 28) suprafata 80 mp 65 la parter si 15 la subsol, pretabil farmacie, magazin mixt, suveniruri, sala de jocuri **2.800 €;** ☎0738.823.676

43. **Centrul** Vechi, S.U. 160 mp, spatiu birouri, TheAtelier.ro, Cowork Cafe, pentru doar 8 lei lucrezi 3 ore la biroul tau din centrul vechi (intre orele 8.30-16.00) si este inclusa o cafea aleasa si parjita de specialisti barista. **8 L;** ☎0723.553.503 theatelier.ro@gmail.com

44. **Centrul** Vechi, stradal, Bd. Regina Elisabeta, S.U. 50 mp, sp. comercial, trafic pietonal de exceptie, **2.000 €;** ☎0772.259.622

45. **Centura** Sud SRL, S.U. 90 mp, spatiu birouri, open space 90 mp, parcare 200 mp la 300 m distanta de centura. Acces din strada asfaltata. Paza, Ratb in zona. Climatizare, 380 v, gr.sanitar, internet, centrala gaz. Contract, fact. La cerere parcare 310mp (200Euro), **350 €;** ☎0723.712.092 naftanclaudiu@yahoo.com

46. **Cismigiu,** S.U. 45 mp, spatiu birouri, proprietar, inchiriere spatiu birou, pozitie excelenta, vedere stradala (Regina Elisabeta) 3 incaperi, 1 grup sanitar, centrala, aer conditionat,renovat, mobilat, merita vazuta, garantie 2 x chiria, **390 €;** ☎0763.644.008

47. **Colentina,** Bucuresti, S.U. 216 mp, sp. comercial, spatii comerciale de închiriat de 110 mp si 106 mp, vitrina 8m fiecare, utilate, vad, parter bloc, ☎0722.773.558

48. **Colentina, str. Teiul Doamnei, S.U. 90 mp, sp. comercial, inchiriez spatiu comercial, parter bloc, vitrina strada 7, 5 ml, centrala gaze proprie. Liber din 16.07.2018. Chirie lunara 2.200 euro. 2.200 €; ☎0758.105.999**

49. **Dacia,** Eminescu, S.U. 140 mp, spatiu birouri, Dacia, Eminescu, spatiu de birouri, 140 mp, et 4/8, finisaje deosebite, paza, receptie, monitorizare video, parcare subterana, constructie 2008, grad de ocupare 100%, **13 €;** ☎0722.359.898/ 0722.573.232 office@interpartes.ro

50. **Decebal,** S.U. 110 mp, sp. comercial, spatiu comercial, 110 mp, renovat, p+1. Chirie 1+1; **2.200 €;** ☎0722.459.956/ 0722.459.956 iacobsorin02@yahoo.com

51. **Diham,** in spate, sector 3, S.U. 150 mp, sp. comercial, spatiu toate imbunatatirile, s-a lucrat ca restaurant, neg., **1.500 €;** ☎0724.501.929

52. **Doamna** Ghica stradal, S.U. 160 mp, spatiu birouri, spatiu stradal in suprafata de 160 mp, 2 grupuri sanitare, toate utilitatile, este curat, vitrina stradala de 7 ml, liber, **2.490 €;** ☎0731.144.159/ 021.231.23.18

53. **Doamna** Ghica, S.U. 30 mp, sp. comercial, spatiu comercial: Doamna Ghica, 30 mp, doua camere, aproape de intersectie **395 €;** ☎0771.189.999

54. **Doamna** Ghica, S.U. 250 mp, sp. depozitare, spatiu depozitare compus din casa + hala metalica + curte, ☎0723.497.472

55. **Dorobanti,** S.U. 100 mp, spatiu birouri, 3 camere dec., et. 2 spatiu pentru birou, 2 bai zona deosebita cu acces rapid in toate zonele pretabil birou, cabinet, **1.100 €;** ☎0723.606.040 goldwinpromotion@gmail.com

56. **Dristor,** apropiere metrou, S.U. 85 mp, sp. comercial, str. A.Papiu Ilarian, nr.17, parter, cladire comerciala, 2 intrari, grup sanitar. Proprietar. **800 €;** ☎0723.200.959 deliahangan@yahoo.com

57. **Dristor,** nr 114, sector 3 S.U. 3 mp, sp. comercial, inchiriez sp com 3 mp, situat in fata gurii de metrou Dristor 2, amenajat pt amanet sau exchange, 450 euro. **450 €;** ☎0722.539.921

58. **Dristor,** Ramnicul Valcea, Bucuresti, S.U. 100 mp, sp. comercial, spatii comerciale Dristor, Ramnicu Valcea, 100 mp, etajul 1, vila, open space, toate utilitatile, pretabil birouri, after school, cabinet stomatologic, 500 euro, 1+1 **500 €;** ☎0742.357.139/ 0744.300.977 ceauselu_maria_91@yahoo.ro

59. **Drumul** Taberei Ghencea, S.U. 66 mp, sp. comercial, spatii comerciale cu suprafete intre 66 mp si 266 mp, chirie 15 euro/mp TVA inclus. ☎0756.209.999/ 0743.150.150

60. **Drumul** Taberei, S.U. 20 mp, sp. comercial, Posta Moghioros, suprafata de 20 mp, chiosc metalic, pretabil fast food, magazin universal, pet shop sau orice domeniu de activitate, liber, **600 €;** ☎0770.750.636 a.imobiliare@yahoo.com

61. **Drumul** Taberei, Bucuresti, S.U. 125 mp, spatiu birouri, 125 mp, spatiu birouri clasa A, in cladirea MTR din Dr.Taberei, str. Valea Oltului, langa Mega Image. Spatiu cu finisaje si dotari de inalta calitate, ce asigura un climat optim. 80 locuri de parcare; ☎0722.729.208 inchiriere@mtrbuilding.ro

62. **Drumul** Taberei, Materna, statia Valea Ialomitei, S.U. 20 mp, sp. depozitare, catre centru. Vedere bulevard. Depozit ptr. depozitare, economic, usa metalica dubla. Fara activitate economica, materiale inflamabile, poluare fonica si disconfort de la bunul simt. Bonus parking, **150 €;

Imobiliare închirieri SPAŢII COMERCIALE, BIROURI

116. **Piata** Cosbuc, Bucuresti, S.U. 173 mp, spatiu birouri, open space 175 mp stradal piata Cosbuc etajul 4 cu lift pretul super rezonabil 7 euro metrul patrat contract termen lung; ☎0744.372.439/ 0773.886.826 nistor_house@yahoo.com

117. **Piata** Gorjului, Militari, s=10 mp, proprietar S.U. 10 mp, sp. comercial, stradal, toate utilitatile, in apropiere metrou Gorjului si statie RATB, vitrina stradala 2,5 m; **450 €;** ☎0784.812.817

118. **Piata** Muncii, Calarasi, inchiriere spatii birou, S.U. 42 mp, spatiu birouri, Piata Muncii, Calarasi, cladire destinatie birouri spatii libere cu suprafata de 42 mp, pret 350 euro, s 76 mp pret 750 euro si s 100 mp pret 850 euro. **350 €;** ☎0724.485.211 caramihailuminita@gmail.com

119. **Piata** Progresul, S.U. 40 mp, sp. comercial, sp com in Sos Giurgiului nr 118, d 4,70 m, open space, langa Vodafone si farmacia Belladonna. **1.400 €;** ☎0744.510.999 dorutasbac@yahoo.com

120. **Piata** Romana Magheru stradal colt George Enescu spatiu de birouri S.U. 80 mp, spatiu birouri, **800 €;** ☎0725.540.400 vlad@vladtrimbitasu.ro

121. **Piata** Romana, Bd. Gheorghe Magheru, sector 1 S.U. 35 mp, sp. comercial, spatiu comercial stradal situat pe Bd. Gheorghe Magheru cu vizibilitate si trafic pietonal, Suprafata: 35 mp, vitrina: 4 ml, pret inchiriere: 1,600 eur. Publicat de Compania Imobiliara Rouman Estate; **1.600 €;** ☎0727.899.929 office@rouman.estate

122. **Piata** Romana, Bd. Magheru, autorizatie reclama S.U. 75 mp, spatiu birouri, spatiu amenajat pentru birouri etaj 1 cu vedere bulevardul Magheru. Spatiul este format din 3 birouri si o receptie. Se poate inchiria mobilat sau nemobilat. Autorizatie pentru reclama luminoasa 13 m **800 €;** ☎0724.798.495 ionut.lotca@topis.ro

123. **Piata** Romana, Caderea Bastilei, ASE, S.U. 39 mp, spatiu birouri, 5 min metrou, spati birou central in cladire de birouri, disponibil 15 iunie, proaspat renovat, 5 min. metrou Romana. Aer conditionat, paza, lift si grup sanitar. Mentenanta si utilitati incluse in pret, contract. **390 €;** ☎0723.331.829

124. **Piata** Rosetti, inchiriere spatiu comercial S.U. 91 mp, sp. comercial, **4.400 €;** ☎0725.427.427 oana.cristina@galaxyimob.ro

125. **Piata** Sudului, S.U. 120 mp, sp. comercial, Piata Sudului, vav de Big Berceni si Sun Plaza, P+1 (60mp pe fiecare nivel), 4 ac, trafic pietonal intens, pretabil sediu banca, farmacie, etc. Perioada minima de inchiriere este de 2 ani. **3.500 €;** ☎0724.990.855 circiumaruclaudiu@gmail.com

126. **Piata** Victoriei, S.U. 86 mp, spatiu birouri, central, super oferta, birouri, chiar langa Louis Blanc Offices Guvern, stradal, iesire la bulevard, mobilat office, pretabil pentru orice activitate, 3 camere, receptie, imbunatatiri **650 €;** ☎0757.421.786

127. **Piata** Victoriei, Banu Manta, Sector 1, S.U. 160 mp, sp. comercial, ideal Franciza Cafenea 5 To Go, spatiu este stradal, situat intr-un imobil nou 2015 cu arhitectura stil neoclasic francez, D+P+1+2+3, in zona Piata Victoriei, Banu Manta, chiar langa castel Primarie, **950 €;** ☎0731.545.586 bebe.tudor@gmail.com

128. **Pietei** M.Kogalniceanu in statia rondului S.U. 31 mp, sp. comercial, inchiriez spatiu comercial in zona ultracentrala, in statia de autobuz a rondului Pietei M.Kogalniceanu; **1.800 €;** ☎0732.480.894

129. **Pipera,** S.U. 60 mp, spatiu birouri, La etaj spatiu birou sau rezidential, renovat, toate utilitatile, 3 camere, grup sanitar, **350 €;** ☎0744.532.417 marianmuha@yahoo.com

130. **Pipera,** S.U. 200 mp, spatiu birouri, Porche, cladire birouri constructie noua, suprafete disponibile incepand cu 200 mp, 500 mp, 1.000 mp pana la 2.000 mp pot fi compartimentate la cererea clientului, **6 €;** ☎0724.485.211/ 0732.366.831 lcluminita7@gmail.com

131. **Pipera,** business center clasa A/ spatiu corporate de inchiriat (cca 1000 mp sau cca 480 mp) S.U. 1488 mp, spatiu birouri, **4.500 €;** ☎0735.551.422 florin.toma@catoma.ro

132. **Pipera,** business center clasa A/ spatiu corporate de inchiriat (cca 1000 mp sau cca 480 mp) S.U. 1528 mp, spatiu birouri, **14.820 €;** ☎0735.551.422 florin.toma@catoma.ro

133. **Pipera,** Porsche, S.U. 19 mp, spatiu birouri, cladire birouri, constructie noua, spatii libere incepand cu 19 mp, 38 mp, 54 mp, 105 mp, 165 mp, 275 mp, 550 mp -3.000 mp, finisate clasa a pret 7,5 euro/ mp- 10 euro/ mp, **8 €;** ☎0724.485.211/ 0732.366.831 lcluminita7@gmail.com

134. **Popa Savu, Herastrau S.U. 65 mp, spatiu birouri, An 1992. Pretabil pentru notariat, cusrsuri, cabinet medical, proiectare etc. Central. Recent restaurat., finalizare la 20.06.18. Singur curte. Pret negociabil; ☎0745.183.075**

135. **Preciziei,** Valea Cascadelor, Timisoara, S.U. 54 mp, spatiu birouri, inchiriez birou in cladire birouri, metrou, suprafete cuprinse intre 14 mp-54 mp, toate facilitatile, loc parcare asigurat, paza, curatenie, mentenanta, curent, caldura, curatenie, acees facil apropiere metrou **12 €;** ☎0768.729.282 liviusora@yahoo.com

136. **Prelungirea** Ghencea, Bucuresti, S.U. 150 mp, sp. comercial, inchiriez spalatorie si vulcanizare auto stradal utilate complet, ambele functioneaza in momentul de fata, strada Prelungirea Ghencea; **800 €;** ☎0723.716.947 gadintretinere@gmail.com

137. **Prelungirea** Ghencea, stradal S.U. 220 mp, sp. comercial, inchiriez service auto cu doua elevatoare si toate sculele necesare, sculele au fost folosite doar 3 luni, spalatorie auto cu o boxa complet utilata, vulcanizare turisme si camioane complet utilata **2.500 €;** ☎0723.716.947 gadintretinere@gmail.com

138. **Rahova,** S.U. 84 mp, spatiu birouri, birou, et. 1, Nasaud Shopping Center (la Penny Market), spatiu 84.18 mp, chirie incepand cu 6 euro + TVA/ mp, parcare, paza 24/7, supraveghere video, sunati L-V 9-18, **7 €;** ☎0727.527.705/ 021.425.05.37 garrun.center@gmail.com

139. **Rahova,** S.U. 37 mp, sp. comercial, pretabil pariuri sportive, spatiu 37 mp,Nasaud Shopping Center (la Penny Market), chirie 20 +TVA/ mp, parcare, paza 24/7, supraveghere video, sunati L-V 09.00-18.00, **24 €;** ☎0727.527.705/ 021.425.05.37 garrun.center@gmail.com

140. **Rahova,** S.U. 29 mp, sp. comercial, pretabil plafar, chirie incepand cu 16 euro + TVA/ mp, Nasaud Shopping Center (la Penny Market), parcare, paza 24/7, supraveghere video, sunati L-V 9-18, **19 €;** ☎0727.527.705/ 021.425.05.37 garrun.center@gmail.com

141. **Rahova,** S.U. 73 mp, sp. comercial, spatiu stradal 73 mp+terasa (60 mp), chirie 1100 euro+TVA (terasa gratis), Nasaud Shopping Center (la Penny Market), parcare, paza 24/7, supraveghere video, pretabil fast-food, cafenea-bar, sunati L-V 9-18, **18 €;** ☎0727.527.705/ 021.425.05.37 garrun.center@gmail.com

142. **Republica,** Basarabia, S.U. 34 mp, spatiu birouri, cladire birouri spatii disponibile cu suprafete de 34 mp, 54 mp, 64 mp, 73 mp, 114 mp, 250 mp finisate, paza /receptie, locuri parcare, mijloace de transport/ metrou, **6 €;** ☎0724.485.211/ 0754.672.478 lcluminita7@gmail.com

143. **Republica,** Bucuresti, S.U. 94 mp, sp. comercial, Sos.Dudesti-Pantelimon nr.1, spatiu comercial 94mp, parter in fostul Complex Comercial Republica, situat pe colt, 2 intrari, grup sanitar, **1.500 €;** ☎0723.200.959 deliahangan@yahoo.com

144. **Republica,** cartier 23 August S.U. 50 mp, spatiu birouri, metrou, spatii de birouri 30-50 mp etajul 1, cladire de birouri, interfon, monitorizare video, incalzire, curent trifazic, internet, fara taxa de mentenanta, **7 €;** ☎0724.226.342/ 021.312.59.99 cristian@k-imobiliare.ro

145. **Sebastian,** Rahova, S.U. 210 mp, sp. comercial, spatiu comercial stradal, etaj 1/2, zona cu vad, pretabil birouri, magazin online, scoala de soferi, cabinete, after school, clinica, primele 2 luni 630 euro, promotional, zona cu trafic intens, langa Kauffland, **774 €;** ☎0724.270.019 travaharealestate@gmail.com

146. **Sector** 2, S.U. 150 mp, sp. comercial, Sos Fundeni, vedere stradala, 150 mp, vad comercial. **800 €;** ☎0754.793.192

147. **Sector** 2, Bucuresti, S.U. 220 mp, sp. comercial, inchiriem spatiu birou/comercial in zona Promenada, in imediata vecinatate a Globalworth/Nusco Tower. Suprafata 150 parter + 70 mezanin. Metrou Aurel Vlaicu la 2 min. Mall Promenada 1 min; **2.880 €;** ☎0730.072.620 s.bolocan@dodopizza.ro

148. **Sector** 2, sos. Colentina, spatiu comercial stradal, 100-180 mp, 700-900 euro; ☎0770.604.231

149. **Sector** 3, Bucuresti zona centrala, S.U. 25 mp, spatiu birouri, oferim spre inchiriere birou mobilat si dotat corespunzator in cladire business, zona centrala, **350 €;** ☎0723.633.543 elena.giorgiana.mhlsc@gmail.com

150. **Sector** 6, Bucuresti, S.U. 42 mp, sp. comercial, Inchiriez spatiu comercial Militari Residence, **490 €;** ☎0768.436.016

151. **Sectorul 1 sp. comercial, Parter bloc, S.U. 85 mp, vitrina 7m, dublu acces, trifazic, persoana fizica (nu se percepe TVA), chirie 1700 euro, negociabil. Sectorul 2, S.U. 115 mp, vitrina 11 m, dublu acces, trifazic, persoana juridica neplatitoare TVA, 2.200 euro, negociabil; ☎0764.117.343/ 0723.232.535 alin.stoian.alex@gmail.com**

152. **Sectorul** 1, parter bloc, S.U. 85 mp, vitrina 7 m, dublu acces, trifazic, persoana fizica (nu se percepe TVA), chirie 1.700 euro, negociabil. Sectorul 2, S.U. 115 mp, vitrina 11 m, dublu acces, trifazic, persoana juridica neplatitoare TVA, 2.200 euro, negociabil; ☎0764.117.343/ 0723.232.535 alin.stoian.alex@gmail.com

153. **Sos.** Pantelimon, Sectia 9, S.U. 91 mp, sp. comercial, Pantelimon, proprietar, inchiriez spatiu comercial 100 mp stradal, sos. Pantelimon, Sectia 9 Politie, vitrina termopan 12,80 ml, aer cond, curent trifazic, centrala, vecin Mega Image, Libra Bank **1.990 €;** ☎0725.735.801 costelenache25@yahoo.ro

154. **Soseaua** Alexandriei, S.U. 38 mp, sp. comercial, spatiu comercial Soseaua Alexandriei 88 - sector 5 **10 €;** ☎0766.310.053/ 0722.459.286 prestacomucmb@yahoo.com

155. **Soseaua** Berceni nr. 3, metrou Dimitrie Leonida, S.U. 40 mp, spatiu birouri, birouri/ depozitare cu suprafete cuprinse intre 10 mp si 40 mp, langa metrou; **80 €;** ☎0724.458.272/ 0730.320.124

156. **Soseaua** Iancului spatiu comercial S.U. 74 mp, **1.200 €;** ☎0755.968.387 nicolae@bucurestispatiicomerciale.ro

157. **Soseaua** Mihai Bravu nr. 302-304, S.U. 10 mp, sp. comercial, proprietar, spatiu comercial (parter de bloc in rond intersectia Dristor- Baba Novac), pret /luna, **450 €;** ☎0721.389.302

158. **Soseaua Stefan cel Mare, nr 33, sec 2, stradal, parter, 90 mp, open space, 15 m vitrina, curent 380 V, aer conditionat, depozit 15 m, grup sanitar, bucatarie, renovat recent, igienizat, fost sediu banca, Andrei, 2.500 €; ☎0735.444.270**

159. **Spatiu** comercial - pozitionat excelent S.U. 52 mp, **2.000 €;** ☎0755.968.387 nicolae@bucurestispatiicomerciale.ro

160. **Spatiu** comercial/ birou 75 mp S.U. 75 mp, **599 €;** ☎0755.968.387 nicolae@bucurestispatiicomerciale.ro

161. **Spatiu** Universitate - Piata Rosetti, S.U. 174 mp, spatiu birouri, 174 mp, mansarda, in cladire s+p+e+m, stradal, pretabil birou, sp com, locuinta; recent renovat, open space, se poate compartimenta; curte interioara; se poate inchiria separat sau/si cu etaj/ subsol, **1.000 €;** ☎0733.869.293 office@liadgroup.com

162. **Stefan** cel Mare 234 (2 min metrou Obor), S.U. 84 mp, share-uiesc 4 - 5 locuri de birou in zona Obor (2 min de la statia de metrou). Cost lunar persoana: 350 ron, practic se vor imparti costurile chiriei si a cheltuielilor la numarul de persoane; **350 L;** ☎0723.781.000

163. **Stefan** cel Mare spatiu birouri S.U. 146 mp, spatiu birouri, de inchiriat spatiu birouri in zona Stefan cel Mare la metrou, suprafata 146 mp, open space, pret 1000 euro; **1.000 €;** ☎0725.591.444

164. **Stefan** cel Mare, S.U. 60 mp, sp. comercial, stradal, intrare stradala, compartimentare in 4 camere, pretabil activitate comerciala saloane, magazin sau activitate birou, disponibil imediat; **450 €;** ☎0758.098.917/ 0758.098.905 georgian.draghia@galaxyimob.ro

165. **Stefan** cel Mare, S.U. 60 mp, spatiu birouri, stradal, intrare stradala, compartimentare in 4 camere, pretabil activitate de birou, disponibil imediat, statie metrou 5 minute, **450 €;** ☎0758.098.917/ 0758.098.905 georgian.draghia@galaxyimob.ro

166. **Stefan** cel Mare, Aleea Circului, spatiu birou S.U. 60 mp, spatiu birouri, ap. 3 cam, semi-dec., mobilat birou, Stefan cel Mare, Aleea Circului, pretabil cabinet de avocat, contabilitate, executor, etc. 1 luna avans, 2 luni garantie. Suntem ag. imobiliara. **450 €;** ☎0766.300.488

167. **Stefan** cel Mare, spatiu comercial 6mp S.U. 6 mp, sp. comercial, **300 €;** ☎0745.943.017 tedy@bucurestispatiicomerciale.ro

168. **Stirbei** Voda, la intersectia cu strada Berzei, S.U. 14 mp, sp. comercial, spatiul comercial dispune de alarma, grup sanitar, vitrina stradala. Optional spatiu de depozitare suprafata 30 mp la subsol, pret 150 euro; **350 €;** ☎0734.122.367

169. **Stirbei** Voda, Mircea Vulcanescu, S.U. 90 mp, sp. comercial, parter de vila P+1, cu acces stradal, vitrina, situat pe Mircea Vulcanescu, intre Calea Plevnei si Berzei. Accesul se face direct din strada sau, prin curtea interioara a imobilului. **750 €;** ☎0767.653.693 mihai.manole@iness-intermed.ro

Imobiliare închirieri REGIM HOTELIER, CASE VACANŢĂ

170. **Strada** Amurgului, Dimitrie Leonida, S.U. 55 mp, sp. comercial, Popesti Leordeni. Inchiriez Spatiu Comercial Str. Amurgului, suprafata 55 mp cu baie proprie, 2 locuri de parcare. AC, alarma. **850 €;** ☎0749.674.996 ic998n@gmail.com

171. **Strada** Negoiu nr. 12, sector 3, S.U. 1100 mp, zona Bulevardul Decebal, inchiriez cladire birouri D+P+4E, autorizata ISU, **10.000 €;** ☎0722.209.385

172. **Theodor** Pallady S.U. 600 mp, sp. depozitare, spatiu depozitare, productie logistica, suprafata 1200 mp, din care 900 mp depozit si 300 mp birouri inaltime 6 m, amenajat recent. Spatiul dispune de curent trifazic, gaze, apa **3.750 €;** ☎0724.226.342/ 021.312.59.99 cristian@k-imobiliare.ro

173. **Tineretului,** parter S.U. 70 mp, spatiu birouri, Bucuresti, metrou, stradal, 3 camere + receptie, grup sanitar, bucatarie **500 €;** ☎0727.189.919 raluca@redproperty.ro

174. **Titan,** 1 Decembrie, inchiriere spatiu industrial, S.U. 840 mp, sp. industrial, 1 Decembrie, spatiu hala, s 840 mp, cu birouri amenajate interior p+1, platforma betonata cu suprafata de 500 mp acces tir/auto, aproape de metrou, spatiu pretabil depozitare/productie. **4 €;** ☎0724.485.211 caramihailuminita@gmail.com

175. **Titeica** 13, 2 spatii comerciale 20 mp iar celalalt 30 mp, termopan, curent trifazic, pretabil orice activitate, 250 - 350 euro; ☎0754.689.462

176. **Ultracentral,** Dacia, Mosilor, S.U. 115 mp, spatiu birouri, spatiu birouri mochetat, la etaj 2 in Ara Business Center, imobil exclusiv birouri clasa A, constructie noua S+P+M+4. Pretul afisat include chiria si utilitatile. Tel. proprietar, **1.200 €;** ☎0722.525.092/ 0722.330.228 ara@ffdc.ro

177. **Unirii** S.U. 50 mp, spatiu birouri, Spatiu de inchiriat in zona Unirii, Bd. Corneliu Coposu, situat la etajul1 din 8, renovat. Finisaje de calitate: gresie, faianta, parchet, tamplarie termopan, usa metalica, usi interioare noi. OIA 116022, **450 €;** ☎0731.324.659 office@catalog-rezidential.ro

178. **Unirii,** S.U. 150 mp, sp. comercial, Bratianu, Universitate, spatiu comercial 150mp parter+100mp subsol, renovat recent, 2 grupuri sanitare, pozitie deosebita, adiacent Centrul Vechi, ideal banca, cafenea, magazin, farmacie etc; **2.500 €;** ☎021.319.78.04/ 0723.515.199 oli_daniel@yahoo.com

179. **Unirii,** S.U. 41 mp, sp. comercial, Camera de Comert, spatiu comercial, suprafata utila 41 mp, parter din 7, bloc 1996, intrare separata, liber, pretabil comercial sau birouri, neg., **600 €;** ☎0763.839.539/ 031.438.12.51 george@regalhouse.ro

180. **Unirii,** S.U. 180 mp, sp. comercial, proprietar, inchiriez spatiu comercial in zona Unirii, str 11 iunie, in constructie noua 2018, cu toate utilitatile functionale.Se preteaza pentru o gama larga de activitati comerciale. **2.800 €;** ☎0723.408.129 gemireal@gmail.com

181. **Unirii,** Alba Iulia, S.U. 60 mp, spatiu birouri, cladire de birouri, constructie 2009, 60 mp,120 mp, 180 mp, 240 mp, 300 mp, 360 mp, 420 mp, finisate modern, parcare subterana, paza/ receptie, pret mp cu utilitati incluse, **12 €;** ☎0724.485.211/ 0754.672.478 lcluminita7@gmail.com

182. **Unirii,** apartament 2 camere S.U. 64 mp, spatiu birouri, **400 €;** ☎0730.928.310 trimbitasu@gmail.com

183. **Unirii,** bld. Natiunile Unite, S.U. 170 mp, sp. comercial, bld. Natiunile Unite, inchiriere spatiu comercial. Clasa A in suprafata utila de 170 mp. dispusi la parter si mezanin, cu intrare stradala si vitrina de 8 ml. plus intrare secundara in bloc 1994. **2.500 €;** ☎0735.523.505/ 0744.523.505 munteniagrup2005@yahoo.com

184. **Unirii,** Coposu, str. Baratiei, 22 mp, vitrina 3m S.U. 22 mp, sp. comercial, spatiu comercial Unirii, str. Baratiei, 22 mp cu vitrina 3 m, pt. magazin sau showroom, agentie turism, birouri. Sau spatiu birouri bd. Carol - Mosilor, 70 mp, parter inalt. Liber. www.7imobiliare.ro **390 €;** ☎0762.282.472 7imobiliare@gmail.com

185. **Unirii,** sector 3, S.U. 72 mp, spatiu birouri, oferta speciala, spatii de birouri in zona B-dul Unirii, stradal, acces facil la mijloacele de transport si catre P-ta Unirii si P-ta Alba Iulia. Locuri de parcare incluse. Proaspat renovat. Pret neg. **1 €;** ☎0755.344.344 andrei.stanga@sanrentier.ro

186. **Unirii,** Zepter, S.U. 153 mp, sp. comercial, parter+mezanin, zona intens circulata, statie autobuz; ☎0744.631.240

187. **Universitate** piata Rosetti inchiriere spatiu birou S.U. 35 mp, spatiu birouri, Piata Rosetti cladire birouri spatii libere etajul 1 cu suprafete de 35 mp, 40 mp, 60 mp, 80 mp paza /receptie pret=0 euro/mp cu toate utilitatile incluse, **10 €;** ☎0724.485.211/ 0732.366.831 lcluminita7@gmail.com

188. **Universitate,** S.U. 70 mp, sp. comercial, spatiu comercial ultracentral cu suprafata de 70 mp si o vitrina cu deschidere de 16 m. Pret negociabil. **1 €;** ☎0729.397.661

189. **Universitate,** Piata Rosetti, Bucuresti, S.U. 162 mp, spatiu birouri, 162 mp, et. 1, in cladire S+P+E+M, stradal, pretabil birou, sp. comercial, etc; recent renovat, 8 dusuri, 2 toalete, se poate modifica; curte interioara; se poate inchiria separat sau/si subsol/ mansarda **1.800 €;** ☎0733.869.293 office@liadgroup.com

190. **Virtutii,** Bucuresti, S.U. 350 mp, sp. comercial, inchiriez spatiu comercial sos Virtutii nr 25 stradal; **6.500 €;** ☎0722.269.209

Regim hotelier, case vacanţă

1. **Alba** Iulia, Bd Unirii, Universitate, Sala Palatului, Romana, oferim garsoniere si apartamente moderne, foarte curate, mobilate si utilate complet, confortabile, wireless. Exclus escorte, 3 ore 100 lei non stop, **110 L;** ☎0726.081.308 office@koronasuites.ro

2. **Alba** Iulia, Decebal, Burebista, Octavian Goga, apartamente 2 si 3 camere, stradal, utilate si mobilate modern; ☎0799.150.257

3. **Alba** Iulia, Decebal, Burebista, regim hotelier, oferim apartamente de inchiriat. Mobilate si utilate. ☎0799.150.257

4. **Alba** Iulia, rond si Unirii, central, Victoriei, garsoniere si apartamente de 2 si 3 camere complet utilate, conditii de lux, curatenie, discretie, locuri parcare, servicii ireprosabile, 3-4 ore incepand de la 100 Lei **100 L;** ☎0744.372.439/ 0773.886.826 nistor_house@yahoo.com

5. **Alba** Iulia, rond, Bank Post Garsoniera dec.a situata stradal complet dotata si utilata tv plasma, internet, wi-fi de mare viteza, lenjerii, prosoape, cosmetice, baie vesela, etc. 100 lei 2/3h, **130 L;** ☎0722.420.730

6. **Alba** Iulia, Unirii, Decebal, Cotroceni, P-ta Victoriei, centru istoric, etc: inchiriem garsoniere, 2, 3, 4 camere, vile, central/ultracentral, conditii de lux, curatenie, discretie, locuri parcare, servicii ireprosabile, de la 25 euro/zi **100 L;** ☎0744.372.439/ 0773.886.826 nistor_house@yahoo.com

7. **Armata** Poporului, Militari Gorjului, Banca Transilvania, 2 camere dec.e, parter, 60 mp, curat, renovat recent, mobilat utilat complet, prosoape lenjerie, wi-fi, 160 L/ zi, 100 L/ 12h, **160 L;** ☎0723.531.432/ 0732.832.008

8. **Basarabia,** perioada de 1, 2 sau 3 luni buna ziua, va rog cititi cu atentie acest anunt. Se inchiariaza apartament mobilat si utilat pe o perioada de 1 , 2 sau 3 luni. Basarabia, Dlham, Socului Chisinau bloc 1983, 70 mp, etaj 7/8, semidec., **420 €;** ☎0732.416.286

9. **Berceni** sector 4 cazare, spital Bagdasar Aeseni oferim cazare in regim hotelier - in camere de hotel sau in garsoniere si apartamente cu 2 si 3 camere mobilate modern, discretie si seriozitate; **120 L;** ☎0721.727.585/ 0770.930.674 rezervarihotelnova@gmail.com

10. **Berceni,** intersectia Luica spre Dedeman, garsoniera premium, bloc 2014, 50 lei/ 3 ore, 80 lei/ noapte. Alte perioade negociabil. ☎0722.772.645

11. **Berceni,** Piata Progresul, garsoniere in bloc, lux, utilate si decorate modern: tv, ac, wi-fi, frigider, feon, lenjerii si prosoape de calitate, curatenie si igiena maxima. Preturi intre 50-130 L, in functie de timpul stat **50 L;** ☎0762.380.048/ 0729.429.795

12. **Berceni,** sector 4, garsoniera regim hotelier stradal Sos. Giurgiului, mobilata si utilata, bucatarie mobilata si utilata, curata, prosoape curate asternuturi curate, 100 lei/ noapte 60 lei/ 3-4 ore. Nu accept escorte, **49 L;** ☎0721.745.781/ 0721.745.781

13. **Berzei,** Stirbei Voda, apartament 2 camere complet utilat si mobilat de inchiriat in regim hotelier. Ofer si rog seriozitate, **150 L;** ☎0734.122.367

14. **Brancoveanu,** Tineretului, Sun Plaza, garsoniere complet mobilate si utilate modern, pret 60 lei/3ore sau 100-120 lei/zi. **60 L;** ☎0725.164.141

15. **Buftea,** Ilfov inchiriez pensiune de lux inchiriez pensiune de lux in Buftea, Ilfov pt. minim 10 ani. Ideal mentinere ob de activitate, transforamre in azil de lux, recuperare medicala, sediu ONG, ag. neguv., multinational, casa privata. **6.000 €;** ☎0785.238.631/ 0785.238.632 pensiuneadevis.buftea@gmail.com

16. **Bulevardul** Carol I, garsoniera, renovata, lenjerie si prosoape curate, TV, Wi-Fi, utilata, chiar la bulevard cu vedere pe fata. Aproape de Centrul Vechi si Unirii, 22 euro pt 24 h, 15 euro la 2-3 h, **15 €;** ☎0763.070.180 cert81@yahoo.ro

17. **Bulevardul** Carol I, cu Mosilor, cocheta garsoniera situata in apropiere de Rosetti, Unirii, Armeneasca si Mosilor, mobilata modern complet, Tv, Ac, Wi-Fi, balcon la 99 ron, 24h, 65 ron, 2-3h. **65 L;** ☎0763.070.180

18. **Bulevardul** Unirii Studio, garsoniera este spatioasa si utilata gata sa va satisfaca cele mai mari pretentii. Stradala, totul nou, 100 lei 3-4 h in timpul zilei, 140, 24 h; **140 L;** ☎0722.176.670

19. **Calea** Calarasi, Corneliu Coposu, Ideal pentru activitati masaj inchiriez in regim hotelier parter vila 4 camere masaj cu dus in camera, receptie, atmosfera specifica, lumini ambientale, sistem audio. Mai multe detalii la telefon, **150 L;** ☎0731.246.322

20. **Calea** Victoriei, hotel Hilton, regim hotelier, apartament 2 camere lipit de hotel Radisson vav de hotel Hilton absolut cu tot strictul necesar locuri de parcare langa Ateneul Roman inchiriez si pentru tranzit incepand cu 100 lei, **150 L;** ☎0744.372.439/ 0773.886.826 nistor_house@yahoo.com

21. **Calea** Vitan, stadionul Olimpia, stradal, vzv de magazinul de materiale de constructii maicom cu living mare tot strictul necesar, **100 L;** ☎0773.886.826/ 0744.372.439 nistor_house@yahoo.com

22. **Centru,** ofer camere, garsoniere si apartamente in regim hotelier, in zona centrala a orasului. Pre?ul este de 50 lei/2 ore, iar pe zi este in functie de durata cazarii. **50 L;** ☎0774.665.826

23. **Centrul** vechi, oferim apartament sau garsoniera in regim hotelier. Zona ultracentrala. Curatenie, discretie, loc de parcare, TV, Wi-fi, AC, masina de spalat, canapea extensibila, lenjerie si prosoape curate. **149 L;** ☎0766.729.466

24. **Constanta** zona Tomis, garsoniera regim estival inchiriez garsoniera in Constanta zona Tomis-Nord; renovata, aer conditionat, frigider, cuptor microunde, aragaz, tv cablu; are backup (dus electric) in caz ca se intrerupe apa calda **100 L;** ☎0721.834.098 fat_hom@yahoo.com

25. **Constanta,** apartament in centrul orasului Inchiriez apartament in regim hotelier apartament cu 2 camere déc.e incadrate in zona Spitalului Judetean la 10 min de plaja 3 papuci si 15 min de plaja, modern, **160 L;** ☎0760.321.022 Bilghi83@gmail.com

26. **Constanta,** centru, plaja modern Neversea Apartamentul este situat in vila la parter cu intrare separata, in centrul Constantei, suprafata 150 metri patrati, 3 camere dec.e, utilate si mobilate ultra lux. Se inchiriaza in regim hotelier, **300 L;** ☎0744.610.000

27. **Crangasi,** cazare in regim hotelier, tramvai 41, stradal, la 1 minut de metrou, la 5 minute de gara de nord , utilat, mobilat, ac, wi-fi, lcd, tarif 150 ron/zi, exclus escorte, **150 L;** ☎0723.277.105/ 0786.123.333

28. **Decebal,** Obor, Vitan, Titan Mihai Bravu, garsoniera, apartament utilate complet, mobilate modern, internet WiFi, aer conditionat, foarte curat, discret, 70 L/ 3 ore, 100-120lei/ zi, nu accept escorte, **70 L;** ☎0722.670.008

29. **Dorobanti,** vis-a-vis Caragiale, apartament stradal, dec., mobilat si utilat lux,wi-fi, tv, ac. Seriozitate curatenie,se inchiriaza pt. termen scurt sau lung. Langa Petrom, 100 lei/3 ore, 200 lei/zi. Fara paza. **100 L;** ☎0744.376.019

30. **Doua** trei camere apartamente complet utilate si mobilate, ac, wifi, masina spalat, stradale, loc parcare, zone centrale **150 L;** ☎0737.575.415

31. **Dristor** 2, regim hotelier, Dristor metrou, regim hotelier, mobilata, curat, aer conditionat, stradal, 50 lei 2-3 ore, sau 100 zi, **50 L;** ☎0765.967.056

32. **Dristor,** garsoniere in regim hotelier in zone centrale ale capitalei, foarte curate, utilate (wi-fi, ac, frigider, aragaz, masina de spalat, + altele). Rog seriozitate. Pret 24 h: 90-100 L neg., 50 L; **90 L;** ☎0723.594.409 lilianamano24@yahoo.com

33. **Dristor,** garsoniere in regim hotelier in zone centrale ale capitalei, foarte curate, utilate (wi-fi, ac, frigider, aragaz, masina de spalat, +altele). Rog seriozitate. Pret 24h: 90-100 L neg., **100 L;** ☎0723.594.409 lilianamano24@yahoo.com

34. **Dristor,** vis-a-vis Mc Donalds, garsoniera moderna. Echipata cu: cuptor cu microunde, plita electrica, tv lcd, wi-fi, frigider, pat dublu, aproape de metrou. Inchiriere pe termen scurt sau lung, **100 L;** ☎0724.229.273

35. **Dristor,** McDonald's, KFC, Mall Vitan, Mihai Bravu, garsoniere de lux, aer conditionat, curatenie dupa fiecare utilizare, se pot rezerva, pt. 2- 3 sau pe perioade lungi; ☎0763.497.850

36. **Drumul** Taberei, Favorit, locatia perfecta pentru indragostiti, 3 ore=50 lei,12 ore sau toata noaptea 100 lei; 24 ore=150 lei.Garsoniera curata, discreta, mobilata, tv,calculator, net wireless, bucatarie utilata aragaz, frigider, microunde, propietar non-stop. **50 L;** ☎0765.476.970/ 0724.952.199 marius_viloria@yahoo.com

37. **Eforie** Nord cazare Vila Aronica, Vila Aronica Eforie este o frumoasa locatie de cazare situata in statiunea Eforie Nord, intr-o zona linistita **70 L;** ☎0721.513.674 ngrn_gabriela@yahoo.com

38. **Gara** de Nord, Regim hotelier garsoniera in fata Garii de Nord ☎0762.734.294 mk.marce@icloud.com

39. **Garsoniere** Rond Alba Iulia, regim hotelier, regim hotelier blvd Burebista, Decebal, Rond Alba Iulia, **35 €;** ☎0721.421.710 Tagu69tagu@yahoo.com

40. **Garsoniere** si apartamente Cazare in regim hotelier in Bucuresti zona centrala, garsoniere si apartamente 2/3 camere de lux, capacitate de la 2 persoane pana la 6 persoane, igienizate, caldura, lenjerii si prosoape noi, **100 L;** ☎0784.215.084

41. **Izvor** apartament 2 camere regim hotelier Bucuresti pentru confortul dumneavoastra, va punem la dispozitie un apartament de 2 camere, cu suprafata unui apartament de 3 camere, cu un view de exceptie catre Raul Dambovita si Casa Poporului, **190 L;** ☎0721.745.781

42. **Lacul Tei, regim hotelier, zona Lacul Tei, curat, intim, discretie, 50 lei, 3 ore 100 lei, toata noaptea. ☎0767.878.755**

43. **Magheru,** ultracentral, merita vazut, 2 cam, lux, stradal, dec, 50 mp, etajul 1 chiar deasupra la Sefora, cu vedere pe bulevard, complet mobilat, utilat, locuri de parcare langa, 100 lei tranzit 2, 3 ore, **150 L;** ☎0744.372.439/ 0773.886.826 nistor_house@yahoo.com

44. **Mall** Vitan, apartament 2 camere regim hotelier va punem la dispozitie apartament 2 camere dec., extrem de spatios; situat in imediata apropiere Mall Vitan, la 10 min de Centru Vechi si diferite puncte de interes din Centrul Bucurestiului **26 €;** ☎0721.745.781

45. **Metalurgiei,** spitalul Marie Currie, Budimex, garsoniera situata stradal, bloc nou, mobilata si utilata, wifi, parcare, tv, ac, frigider, lenjerie prosoape, pat matrimonial, menaj zilnic, seriozitate. Tarife de la 100 Lei. Poze reale **100 L;** ☎0721.727.585/ 0723.715.720 alexandru_claudiagabriela@yahoo.com

46. **Metrou** Dristor 2, garsoniera mobilata lux, modern, complet utilata, Wi Fi, doar la persoane foarte serioase, discretie maxima, loc de parcare facil, 2-3 ore/ 50 lei, **50 L;** ☎0799.085.704

47. **Metrou** Dristor 2, chiar la statia de metrou, garsoniera mobilata lux, modern, complet utilata, doar la persoane foarte serioase, discretie maxima, loc de parcare facil, 2 ore/ 50 Lei **50 L;** ☎0799.085.704

48. **Mihai** Bravu, Baba Novac, Dristor inchiriez garsoniera in regim hotelier, tv , ac , wi-fi , curatenie si discretie; ☎0774.914.271/ 0741.956.202

49. **Militari** metrou Lujerului, Veteranilor, Uverturii, Cora Lujerului, Uverturii, loc de parcare. 60 lei 2-3 h, 130 lei pe zi, complet utilat, zona linistita, internet, ac, centrala termica, Veteranilor, mall Plaza, cerem si oferim discretie, **60 L;** ☎0722.243.051

50. **MILITARI,** Gorjului, stradal, renovat recent, foarte curat, internet, tv, aer conditionat, inchiriez in regim hotelier 3 ore 50 L, toata noaptea 80 L, exclus escorte; ☎0763.712.604

51. **Militari,** Veteranilor, stradal, renovat recent, mobilat modern, foarte curat, internet, aer conditionat, inchiriez in regim hotelier 3 (trei) ore 50 L, toata noaptea 80 L, exclus escorte; ☎0763.712.604

52. **Nerva** Traian inchiriez garsoniera regim hotelier Inchiriez garsoniera regim hotelier zona Vitan, recent renovata, mobilata modern, lenjerii curate, zona usor accesibila, etaj 1, confort 1 sporit, **120 L;** ☎0770.937.267 apartment_central@yahoo.com

53. **Obor, Tei, Strada Masina de Paine, Bucuresti,

AUTO, MOTO

20. **Ford** Mondeo an 2003, 280000 km, diesel, 2000 cmc,neinmaticulata primul si ultimul proprietar, concluzia se impune de la sine privind intretinerea si grija deosebita pe care am avut-o. Este vorba de un Ford Modeo Collection produs in Germania, un model aniversar. **2.000 €;** ☎0765.077.969 alexsemen@hotmail.com

21. **Land** Rover Discovery an 2008, 197000 km, diesel, 2700 cmc, inmaticulata pentru cunoscatori!Discovery 3 HSE full option2008 - primul proprietar197.000km2.7 TDV6 diesel tara origine - Germaniaeur 11.500+TVA **13.700 €;** ☎0744.340.468 raduionescu04@yahoo.co.uk

22. **Mercedes-Benz** an 1998, 160000 km, diesel, inmaticulata km reali, achizitionata prin reprezentanta M.B. din Romania, gri metalizat, avand toate dotarile posibile; ☎0760.281.183/ 0724.581.057

23. **Mercedes-Benz** 190 an 1991, 145100 km, benzina, auto impecabil, totul original, fara accident si fara rugina, gri metalizat, tinuta in garaj, **3.150 €;** ☎021.667.26.71/ 0760.176.553

24. **Mercedes-Benz** A 160 an 2007, 215000 km, diesel, 2000 cmc,neinmaticulata Mercedes-Benz A160, recent adus din Germania pe roti, numere de zoll valabile pana in data de 13 iulie an 2018, an fabricatie: 2007/2008, euro 4, culoarea: negru metalizat, dotari: computer bord, **2.399 €;** ☎0749.852.944

25. **Mercedes-Benz** A 170 an 2005, 117000 km, benzina, 1700 cmc, inmaticulata facelift, recent adusa Germania inmaticulata 117000 km, 2005, euro 4, 1700 cc,120 cp, full, paravanturi, trapa lamelara, carte service mercedes la zi, stare excelenta, negociabil **4.000 €;** ☎0744.374.695 paulrusu2007@yahoo.com

26. **Mercedes-Benz** C 180 primul proprietar, 5 locuri, neagra, piele, cutie manuala, bixenon, 143 CP, geamuri electrice, **3.200 €;** ☎0721.249.342

27. **Mercedes-Benz** E 200 an 2009, 216000 km, diesel, 2200 cmc, inmaticulata Avangarde bleeficyent, km reali service Autoclass, primul proprietar in Romania, cutie manuala, navigatie, tapiterie piele, senzor parcare, ploaie, lumini, capota activa **8.990 €;** ☎0723.049.152 any_nistor@yahoo.com

28. **Mercedes-Benz** E 200 an 2005, 250000 km, diesel, 2200 cmc, inmaticulata Mercedes E200 CDI, an fab 2005, motor 2.2 diesel, cutie viteze 6+1, inmaticulat RO, toate taxele la zi, itp si asigurare valabile. Toate consumabilele schimbate recent. 4500 euro, negociabil **4.500 €;** ☎0784.741.825 stefaniapavell@yahoo.com

29. **Mercedes-Benz** SL 350 an 2004, 110000 km, benzina, inmaticulata an fabricatie 2004, bine intretinuta, tinuta predominant in garaj. Toate imbunatatirile; ☎0722.525.092 ara@ffdc.ro

30. **Opel Astra 105000 km, diesel, J Limousine, 1,6 CDTI- dpf-ecoflexs.s. style, 1598 cmc, 136 hp (100 kw), stare perfecta, carte service Germania 05.2015, Euro 6, xenon, jante aliaj, clima, stop & start, senzori (ploaie, lumina, parcare), bluetooth tel., etc. Optional jante aliaj cu anvelope iarna, 12.900 €; ☎0723.024.309**

31. **Opel** Corsa an 2011, 214000 km, diesel, 1300 cmc, inmaticulata D 2011. Service: revizii la zi in service autorizat si reprezentanta; schimbat: galerie evacuare, vana egr, distributia (pe lant), filtrul de particule curatat **4.750 €;** ☎0755.082.504 valentinpadure@yahoo.com

32. **Opel** Corsa an 2003, 166000 km, benzina, 1400 cmc, inmaticulata inmaticulata, 4 usi, ac, toate actele, 1100 euro - fara GPL, 1.500 euro - cu GPL. Necesita reparatie motor sau alt motor (s-a circulat fara ulei). Se vinde doar din lipsa de timp si rabdare **1.100 €;** ☎0731.305.574

33. **Opel** Insignia an 2009, 270000 km, diesel, 2000 cmc, inmaticulata stare foarte buna, intretinuta, al doilea proprietar - 2016, prima inmaticulare in Germania, pret negociabil, **6.900 €;** ☎0734.716.937 fcbebelulu@gmail.com

34. **Opel** Vectra an 2001, 260000 km, benzina, 1800 cmc, inmaticulata Vand Opel Vectra B Caravan, 1,8 benzina, an de fabricatie 2001 **6.500 L;** ☎0785.875.081 lucianadrianconstantin@gmail.com

35. **Peugeot** 307 an 2007, 20000 km, diesel, 1600 cmc, 4 usi, itp 2019, functional, **2.300 €;** ☎0720.452.191

36. **Renault** Clio an 2004, 110000 km, inchidere centralizata, aer conditionat, perfecta stare de functionare, acte la zi, **1.800 €;** ☎0764.834.819

37. **Renault** Grand Scenic an 2008, 12000 km, benzina, 2000 cmc,neinmaticulata masina functioneaza perfect se poate elibera nr.rosi 3 luni foarte optional? mai multe detali la tel pret 1200 euro; **1.200 €;** ☎0763.904.904

38. **Renault** Megane an 2007, 90000 km, benzina, 1600 cmc, inmaticulata 2007, 90.000 km, 1600 cmc, 16v, aer conditionat, unitate multimedia ecran 7 inch, cu gps si camera video mers inapoi. ITP-2019; fara accident inistoric, **3.300 €;** ☎0723.658.843 viorelsutasu@yahoo.com

39. **Skoda** Fabia an 2011, 167000 km, diesel, 1600 cmc, inmaticulata inmaticulata, functionala, 4+1 usi, albastra, **2.200 €;** ☎0720.452.191

40. **Skoda** Fabia an 2004, 99000 km, diesel, 1900 cmc, inmaticulata Sedan, aer conditionat, radio CD/MP3, motor 1.9 sdi (fara turbina), putere 47 kw, km 100% reali, ITP valabil 11.2018 RCA valabil 12.2018, accept orice test, pret negociabil, **3.000 €;** ☎0733.671.928 contact@neomax.ro

41. **Smart** ForTwo an 2001, 138811 km, diesel, 800 cmc, inmaticulata 0.8 cdi, aer conditionat, functioneaz? ireprosabil, are toate actele in regula. Se poate vedea în sectorul 6 zona Lujerului Cora. **1.600 €;** ☎0722.248.706

42. **Suzuki** SX4 an 2015, 155000 km, diesel, 1600 cmc, Cross Suv, RAR, 120 CP, climatronic, navigatie, trapa electrica, keyless go/entry, 4 geamuri electrice, 6+1 viteze, senzori lumini, ploaie, parcare, culoare alba, **9.150 €;** ☎0729.979.634

43. **Toyota** Prius an 2005, 180000 km, alt combustibil, inmaticulata Toyota Prius Executive, hibrid electric, kilometri reali ☎0744.372.439/ 0773.886.826

44. **Toyota Yaris an 2005, 70000 km, benzina, unic utilizator, anvelope iarna, rezerva normala, alarma, inchidere centralizata, cotiera, ITP 04.04.2019, 3.100 €; ☎0722.450.352**

45. **Volkswagen** Golf an 2008, 141500 km, benzina, 1400 cmc,neinmaticulata volkswagen golf v 1.4 tsi gt,170 cp,2008,141500 km reali, sport coupemasina pentru cunoscatori-unicat! **6.500 €;** ☎0737.225.409 angelofrancisc@yahoo.com

46. **Volkswagen** Passat an 2004, 219000 km, diesel, 1900 cmc,neinmaticulata Break, recent adus din Germania pe roti, numere de Zoll valabile pana in data de 13 iulie an 2018, an fabricatie: 2004/2005, motor: 1896 cmc diesel, 101 cp, dotari: full full, **2.399 €;** ☎0749.852.944 aurelaurel65@yahoo.com

47. **Volkswagen** Passat an 2013, 52 km, diesel, 2000 cmc, inmaticulata Passat gri metalizat, primul proprietar, stare foarte buna, **12 €;** ☎0724.255.152 radu.popescu@teatrulapropo.ro

48. **Volkswagen** Touareg an 2005, 230000 km, diesel, 2500 cmc, inmaticulata 2.5 TDI, an fabricatie 2015, stare foarte buna, primul proprietar, cutie automata, suspensie pneumatica, scaune electrice, xenon, pachet crom, tapiterie piele si multa alte dotari **7.500 €;** ☎0753.059.513 adrian@mabotex.ro

49. **Volkswagen** Touran an 2012, 220000 km, diesel, 1600 cmc,neinmaticulata Comfortline Euro 5, model 2012 motor 1,6 Tdi 105 Cp cutie viteze DSG 7, abs, esp, 10 airbags, proiectoare ceata, lampi spate stop cu leduri Daylight, **6.490 €;** ☎0724.524.141/ 0732.318.674 lyxxy23@yahoo.com

Motociclete, scutere, atv-uri

1. **Motocicleta** MZ 125SM ITP, functional; DHE-PR 650 cmp, cu atas, functional, fara ITP si asigurare; Mobra inscrisa, funtionala, circula, altele pentru colectie, pret discutabil; ☎0763.179.268

2. **Scuter** Vespa ALT MODEL an 2017, 2000 cmc, Scuter electric Unu, 7 culori indraznete, motor Bosch, baterie portabil? Li- ion Panasonic, autonomie pana la 100 km, viteza constanta 50 km / h, mobilitate eficienta si distractiva, fara zgomot si fum, **13.990 L;** ☎0742.996.969

Camioane, autoutilitare

1. **Excavator** Mecalac 14MBX pe roti ore de functionare 11920, adus in Romania in 2015 cu 10600 ore functionare. Brat din 4 segmente, poate lucra si incrucisat, anvelope, Michelin/Mitas, 6 cupe cu schimbare hidraulica, picon pe brat. an 2004, **16.500 €;** ☎0749.064.848

2. **Ford** Transit Connect Dotari aer conditionat radio/CD Bluetooth inchidere centralizata oglinzi incalzite electrice ABS Airbag combustibil: motorina cilindree motor 1753 cm3 putere motor 66 kW, 86 cp accept orice test an 2010, 104000 km, **3.000 €;** ☎0733.671.928 nicolae.musat@neomax.ro

3. **Peugeot** Boxer 2006 Dotari aer conditionat geamuri electrice radio/CD/mp3 cilindree motor 2200 cm3 2.2 HDI putere motor 88kW 115 cp km 100% reali accept orice test an 2006, 125000 km, **4.599 €;** ☎0733.671.928 nicolae.musat@neomax.ro

Piese, accesorii

1. **Etrier** motoras frana de mana electrica Passat B6 reparam motoras etrier pentru frana de mana la autoturismele care fac parte din grupul VAG: VW passat, Phaeton, Tiguan, Tuareg; Audi A3, A4, A6, Q7 si Seat. Cer si ofer seriozitate; **99 L;** ☎0758.334.412 Reparatiimotorasefrana@gmail.com

2. **Jante** AUDI 19 cu anvelope 255 35 R 19 Se vinde cu flanse adaptoare distantiere cu prezoane.3 jante cu cauciuc una fara.Merg pe A4, A5, A6, A7, A8 etc. **350 €;** ☎+40728855055/ +40728855055 xmasoft@gmail.com

3. **Piese** auto pentru Trabant 12V: set motor nou, ambielaj, toba spate, disc ambreiaj, tamburi frana, furtune frana; ☎0760.337.632

4. **Piese** Opel Frontera, Monterey Sport (A+B) Campo, Isuzu Proper, Rodeo Amigo, Pick-up, roti 4x4; ☎0725.199.489

5. **Vindem** anvelope noi si SH. Vindem anvelope noi si second hand la preturi exceptionale! Beneficiati si de ofertele noastre: cumparati 3 anvelope SH acelasi model si primiti o anvelopa din partea noastra! Pret informativ, **1 €;** ☎0765.000.200 contact@cafyjr.ro

Diverse vehicule

1. **Barca** cu motor Bayliner Bayliner 2655 Ciera, an fabricatie 1999, distributie Bravo 3 din 2015, motor 300 cp, Mercury, 5,7, 300,sonar, GPS, living, dormitor, baie, bucatarie, piele, 6 suporti lanseta. ☎0744.372.439/ 0773.886.826

2. **Scuter** electric, acumulatori, garantie, impecabil; ☎0766.971.716

3. **Stivuitor** containere 40 tone marca Valmet, motor Scania, service la zi, functional, **36.900 €;** ☎0730.712.761 mapantradingsrl@gmail.com

Cumpărări

1. **Acura,** Dacia, Daewoo, Vw, Audi, Logan,Bmw, Skoda, Kia, Hyundai, Renault, Opel, Toyota, Nissan, Jeep, Mercedes, orice marca de autoturism. Se accepta mici defecte. Plata pe loc. Rog seriozitate. ☎0763.363.590 adrianbalaban1978@yahoo.com

2. **Auto,** evaluare corecta, program non stop Cumpar orice marca/ model de autoturism (functionale, defecte, avariate, epave), plata si actele se fac pe loc, ofer cel mai bun pret de pe piata, ma deplasez oriunde, evaluare corecta, sunati cu incredere, **2.000.000 €;** ☎0786.174.340 Juncanariu.cristian11@yahoo.com

3. **Autoturisme** Cumpar autoturisme inmaticulate in Ro doar cu volan pe partea stanga, dupa 2005, 1000 - 10.000 , **1.000 €;** ☎0736.424.864

4. **Autoturisme** cumpar acum orice auto inmaticulat RO Cumpar orice autoturism inmaticulat in Ro la pret corect si plata pe loc. An fabricatie minim 2000; ☎0730.292.219 vaslacatus@yahoo.co.uk

5. **Azi** iti cumparam autoturismul, cumparam auto, orice marca sau model, de la pesoane fizice sau juridice, inclusiv gama de lux cu banii jos sau transfer bancar. Pentru mai multe detalii accesati pagina noastra. www.cumparamauto.ro **100.000 €;** ☎0765.833.900

6. **Cumpar** auto avariate Cumparam autoturisme avariate an fabricatie dupa 2010. Preturi avantajoase! Detalii si contact: 0799400300. Disponibili oricand. ☎0799.400.300/ 0765.000.200

7. **Cumpar** Dacia Dokker Stepway culoare albastru electric, motor benzina 1.2 ☎0722.351.735

6 Modă, frumusețe

Încălțăminte damă

1. **Sandale** dama Marila din piele in culori vii, vesele de vara. Curele incrucisate. Talpa interioara este foarte moale, mersul fiind astfel foarte confortabil. Captuseala din piele.Material: pielelnaltime toc: 3 cm; ☎033784994

7 Casa și grădina

Animale

1. **Adoptie** catel. Un suflet isi cauta stapan. Talie medie, metis, 10 luni, carnet sanatate, microcip. Bucuresti; ☎0721.155.866

2. **Cabinet** medical veterinar de diagnostic si tratament L&M Comivet Dr. Cristian Negoita, medic veterinar, bd. Chisinau nr. 6-8 (cladirea Miramar); ☎0722.686.903

Mobilă

1. **Dormitor** Madrid MDF Alb Nou, Dormitorul Madrid din MDF alb mat frezat cu pat pentru saltea de 140x200 cm reprezinta o alegere eleganta atat intr-un dormitor matrimonial, cat si intr-o camera de tineret. Dormitorul este compus din 2 dulapuri cu cate 1 usa in stanga si in dreapta patului, pat pentru saltea de 140200 cm cu lada in spatele tablieii de la cap si suspendat cu 2 usi si 2 spatii deschise.Cele 2 dulapuri cu cate 1 usa au in interior 8 rafturi si o bara pentru umerase ideala pentru haine scurte cum ar fi camasile si sacourile, dar si pentru haine lungi daca se renunta la prima polita de sub bara. Usile sunt fabricate din MDF alb mat cu grosimea de 18 mm si sunt frezate pentru un aspect elegant. Carcasele dulapurilor sunt fabricate din PAL melaminat alb cu grosimea de 16 mm si cant ABS. Dimensiunile unui dulap sunt 50 cm latime, 210 cm inaltime si 55 cm adancime.Patul pentru saltea de 140x200 cm este fabricat din MDF alb mat cu grosimea de 25 mm, iar impreuna cu somiera metalica fixa care ofera un suport foarte rezistent pentru orice tip de saltea, formeaza un pat extrem de solid. Tablia de la cap este tapitata cu burete si piele ecologica alba pentru un confort sporit atunci cand se sta in pozitie de citit sau de privit la televizor. Nasturii tapitati de pe tablia din piele ecologica ofera un aspect elegant intregului dormitor. In spatele tabliei de la cap se afla o lada spatioasa cu acces facil prin ridicarea capacului cu balamale. Lateralele patului sunt ridicate pentru o buna circulatie a aerului si pentru o aspirare facila sub pat.Intre lada patului si suspendat se afla o oglinda foarte practica in orice dormitor care creaza si senzatia de spatiu in cazul unei camere de mici dimensiuni.Suspendatul cu 2 usi are 2 rafturi in spatele usilor si cate 2 rafturi deschise in lateralele usilor. Usile sunt fabricate din MDF alb mat cu grosimea de 18 mm si sunt frezate pentru un aspect elegant. Carcasa suspendatului este fabricata din PAL melaminat alb cu grosimea de 16 mm si cant ABS.Peste suspendat si cele 2 dulapuri vine un ornament fabricat din MDF alb mat cu grosimea de 25 mm care inchide intr-un mod foarte elegant intregul dormitor. Butonii metalici cu cristale ofera si ei un aspect deosebit ansamblului. Dormitorul are picioruse din plastic cu rol impotriva zgarierii pardoselilor. Dimensiunile totale ale dormitorului sunt de 254 cm latime, 213 cm inaltime si 234 cm lungime.CARACTERISTICI GENERALETip produsSet mobila dormitorUtilizat pentruDormitorStilClasicNumar corpuri mobilier/set4Numar dulapuri2Numar usi4Numar rafturi14Greutate maxima suportata300 KgStare asamblareNeasamblatCaracteristici cheeSe livreaza demontat, cu instructiuni de montaj.Continut set2 x dulap, 1 x pat, 1 x suspendat, 1 x ladaFinisajLaminatCuloareAlbDETALII MATERIALTip fronturiMDFMaterialMDFMaterial feronerieMetalDIMENSIUNILungime234 cmLatime254 cmInaltime213 cmGrosime18 mmDimensiuni pat (cm)149 x 234 x 112 cmDimensiuni sifonier (cm)50 x 55 x 213 cmGrosime blat25 mm **3.845 L;** ☎0786.793.157/ 0771.522.071 online@spectral.ro http://www.spectral.ro/mobilier-casa/camere-tineret/Camere-Tineret-Set/Dormitor-Madrid-MDF-Alb

Grădină, curte, terasă

1. **Amenajari,** intretinere gradini Intretinere gradini, proiectare piscine naturale, tratament fitosanitare www.gradini-design.ro ☎0784.709.623 contact@gradini-design.ro

Diverse

1. **Anticariat,** achizitia se face cu plata pe loc. Deplasarea este gratuita. Cumparam carti din orice domeniu. Anticariat Bucuresti; ☎021.315.87.04/ 0731.407.474

★★★★★★★★★★★★★★★★★★★

2. **ANTICARIAT CUMPARAM CARTI DIN TOATE DOMENIILE, ASIGURAM DEPLASAREA LA DOMICILIUL DUMNEAVOASTRA, PLATA PE LOC, PROPTITUDINE, INCLUSIV IN WEEK-END; ☎0728.599.965/ 021.314.04.73**

★★★★★★★★★★★★★★★★★★★

3. **Cazan** tuica cupru, dispozitive prelucrat fier forjat, bazin inox 2000 lt., panouri pt. gard in fier si plasa, tabla ondulata, butelie aragaz, tevi gard, profile U40, 60, 100 mm, rulementi diferiti; ☎0727.020.186

4. **Ceas** Schalhaussen mecanic, original, stilou Kaveco (de colectie), electronice diverse. Discutabil, de la **59 L;** ☎0722.679.563

5. **Ceasuri** vechi, cronografe, Universal Geneve, Breitling, Schafhaussen, Longines, Vacheron, cumpar. Plata pe loc; ☎021.335.71.82/ 0766.616.434

6. **Cumparam carti noi si vechi. Deplasare gratuita in Bucuresti. Plata pe loc; ☎0740.354.961**

7. **Cumparam carti vechi si noi, deplasare gratuita in Bucuresti, plata pe loc; ☎0740.354.961**

8. **Timbre,** vederi, carti postale, plicuri etc., colectie, cumpar. Comerciant experienta, cotatii internationale; ☎0723.225.536 tupt07@yahoo.com

9. **Vand** 2 termopane, 90 x 120 cm; ☎0769.665.620

10. **Vand** bicicleta Velors pliabila roti 20 ", **450 L;** ☎0724.161.862

11. **Vand** cazan arama distilat acool, aspiratoare, centrala gaz, faruri BMW, discuri pick-up, prajitor paine, ventilator, cizme cauciuc. Diverse, disc. ☎0774.931.257

12. **Vand** cazan arama distilat, nou, 2.000 lei, masina cusut electrica, 100 lei, cizme cauciuc noi, 15 lei, discuri picup, foarte ieftin; ☎0774.931.257

13. **Vand** set Borgo, filtru, rulmenti D1100, presa legatorie carti, magnetofon Tandberg, Uher, blitzuri pt. studio fotoaparat, video Aiwa nefolosit, casete noi, matrite cauciuc turnat ipsos etc; ☎0742.409.549

8 Electronice

Computere, laptopuri

1. **NVIDIA** GeForce GTX 1060 6GB DDR5 192-bit Utilizat, achizitionata in luna iunie 2017 de la PC Garage are garantie functioneaza fara nici o problema pozele si testele sunt reale. Foarte eficienta in racirea sistemului am si cutia de la ea. Accept teste; **899 L;** ☎0726.333.201

Electrocasnice

1. **Aragaz,** Utilizat, cumpar frigider, congelator, combina frigorifica, masina spalat 100- 150, frigider defect 50; ☎021.332.85.99/ 0722.417.915

2. **Centrala** termica Ferroli, stare perfecta, tiraj natural 32 KW, 40,5 KW-GNI-NO4, **800 L;** ☎0740.121.677

3. **Frigidere,** Utilizat, congelatoare, masini spalat, aragaz, combina frigorifica functionale. Asigur transport; ☎0769.375.904

9 Întâlniri, matrimoniale

Prietenii

1. **Afacerist** constructii caut prietenie cu femeie, tanar fara obligatii, caut partenera de viata, mica de statura, cu permis auto cheia succesului, mesaj whatsapp; ☎0724.828.360

2. **Amabil** si generos, caut prietenie cu femeie, cuat tanara micuta, delicata, preferabil intre 18-25 ani, pentru contacte discrete cu beneficii reciproce. ☎0735.976.645

3. **Barbat** 38 varsta 38 ani, pesti, inaltime 169 cm, greutate 80 kg, strain, caut relatie de prietenie de durata cu tanara, de preferat din Bucuresti 18+, locuiesc singur. cer si ofer seriozitate, studii superioare, Schimb de detalii si poze numai pe whatsapp. ☎0723.779.119

4. **Barbat** casatorit, 45 ani, varsta 45 ani, capricorn, inaltime 174 cm, greutate 67 kg, ochi caprui, par saten, caut prietenie cu femeie, curat, discret, nonconformist si fara prejudecati, te caut pe tine femeie nonconformista si dornica de o relatie discreta. Doar daca vrei ceva sigur si discret, ☎0727.801.403 valianghel55@gmail.com

5. **Barbat** vaduv caut o partenera varsta 63 ani, capricorn, inaltime 190 cm, greutate 95 kg, ochi albastrii, par saten, caut prietenie cu femeie, doamna, domnisoara in vederea unei relatii de prietenie ☎0723.537.323 szakaloctavian@yahoo.com

6. **Barbati** in uniforma din Bucuresti varsta 31 ani, caut prietenie cu barbat, Sunt baiat, bi, am 31 ani, Bucuresti, vreau sa cunosc paznici, jandarmi, pompieri, politisti si militari. Varsta max. 45 ani, doar in uniforma din Bucuresti. Ofer si cer discretie si seriozitate; ☎0734.654.434 criscatona@yahoo.com

7. **Bucurestean** varsta 60 ani, pesti, inaltime 160 cm, greutate 70 kg, ochi caprui, par grizonat, caut prietenie cu femeie, caut doamna fara prejudecati 20-40 ani, slabuta, nefumatoare, pentru relatie de lunaga durata, reciproc avantajoasa . Cer si ofer seriozitate; ☎0770.337.357

8. **Casatorit** 39 ani, varsta 39 ani, inaltime 178 cm, greutate 77 kg, ochi albastrii, par grizonat, caut prietenie cu femeie, bussinesman, foarte generos, educat, stilat, pretentios, doresc relatie foarte discreta cu doamna, domnisoara educata, open minded. Nu raspund direct la telefon, astept o mica descriere sms sau what'up. ☎0762.842.839

9. **Casatorit,** varsta 40 ani, caut prietenie cu femeie, buna, barbat casatorit caut o femeie pentru o relatie frumoasa si discreta, fara inhibitii, dornica de a petrece clipe frumoase in timpul liber, daca doriti sa vb pe whatsapp. ☎0726.525.947 mvalentij@yahoo.com

10. **Casatorit,** varsta 41 ani, capricorn, inaltime 185 cm, greutate 93 kg, ochi negri, par saten, caut prietenie cu femeie, prezentabil, 41 ani, inalt, atletic, caut o doamna licentiata, de preferat casatorita pentru prietenie, accept sa fiu bull relatii de tip cuckold. Rog sms cu scurta prezentare sau WhatsApp, ☎0752.576.955

11. **Caut** fata pt relatie de durata varsta 37 ani, gemeni, inaltime 175 cm, greutate 78 kg, ochi caprui, par saten, caut prietenie cu femeie, Octavian 37 ani din Bucuresti, linistit serios, nu beau, prezentabil fara obligatii, caut fata din Bucuresti intre 29-38 ani, prezentabila, sanatoasa fizic si mental, pt relatie de durata. Rog seriozitate. ☎0735.979.346 Terminator8127@yahoo.com

12. **Caut** studenta frumoasa caut prietenie cu femeie, Barbat simpatic, 42 ani, caut studenta frumoasa si dornica de distractie pentru prietenie reciproc avantajoasa. Numai pentru cele hotarite. Astept mail cu poze relevante; andreistefan7070@gmail.com

13. **Caut** urgent femeia dorita, esti chiar tu aceea caut prietenie cu femeie, intelectual calitate, necasatorit, bine situat, caut prietena, 20-40 ani, educata, placuta, pt prietenie serioasa, durata cu vacante exotice lux, spectacole socializari. CV si poze la: ☎0723.039.777 jj28mm@gmx.com

14. **Domn** varsta 50 ani, capricorn, inaltime 173 cm, greutate 89 kg, ochi verzi, par grizonat, caut prietenie cu femeie, caut tanara 25-40 pentru companie si petrecerea timpului liber-calatorii, evenimente culturale, weekenduri tematice, sponsorizare lunara generoasa. Raspuns email sau sms; ☎0722.704.776 baillas@yahoo.com

15. **Domn** atent varsta 39 ani, varsator, inaltime 181 cm, greutate 99 kg, ochi caprui, par brunet, caut prietenie cu femeie, atragator, elegant, stilat, generos, un pic pretentios caut tanara (studenta) pentru o relatie discreta reciproc avantajoasa, ma poti contacta oricand doar pe WhatsApp, ☎0753.796.338

16. **Domn** casatorit, varsta 41 ani, pesti, inaltime 185 cm, greutate 95 kg, ochi caprui, par saten, caut prietenie cu femeie, educat, imi doresc sa cunosc o doamna maritata, matura, numai din Bucuresti pentru o relatie degajata. Rog doar sms sau whatsapp. ☎0752.576.955 mihai.filipescu64@gmail.com

17. **Domn** generos foarte pretentios varsta 47 ani, rac, inaltime 183 cm, greutate 86 kg, ochi caprui, par grizonat, caut prietenie cu femeie, atragator, domn sarmant generos, casatorit, rafinat, stilat cauta o doamna de 23-48 ani interesanta pentru o relatie romantica discreta reciproc avantajoasa bazata pe mult bun simt si respect reciproc. ☎0767.286.164 iulian1515@yahoo.com

18. **Domn** prezentabil, echilibrat, rafinat, varsta 45 ani, gemeni, inaltime 176 cm, greutate 84 kg, ochi albastrii, caut prietenie cu femeie, barbat casatorit elegant, stilat doresc sa intalnesc o femeie casatorita sau nu, draguta, rafinata, echilibrata, dornica de o relatie frumoasa si foarte discreta; ☎0730.225.320 eugen.ionescu2789@gmail.com

19. **Domn** serios 43 ani, varsta 43 ani, taur, inaltime 185 cm, greutate 90 kg, par blond, caut prietenie cu femeie, realizat financiar (afacere proprie) imi doresc o relatie frumoasa-reciproc avanatajoasa bazata pe respect si comunicare (doamna sau domnisoara). Exclus orice alte variante; ☎0762.800.743

20. **Domn** serios, caut relatie discreta varsta 35 ani, taur, inaltime 185 cm, greutate 90 kg, ochi negri, par brunet, caut prietenie cu femeie, Domn serios, 35 ani, stabil financiar, doresc o relatie de lunga durata - frumoasa reciproc avantajoasa bazata pe respect si comunicare cu o doamna sau domnisoara, serioasa, curata, eleganta, discreta ☎0735.969.637

21. **Domn** simpatic varsta 54 ani, pesti, inaltime 175 cm, greutate 80 kg, ochi negri, par grizonat, caut prietenie cu femeie, cauta prietena pentru diverse activitati intro relatie de comunicare si comuniune, eventual studenta ☎0732.355.201

22. **Francez** sarmant varsta 44 ani, inaltime 180 cm, caut prietenie cu femeie, singur fara obligatii, titrat, licentiat, aspect fizic deosebit, respectous, tandru, cu firma in Romania. Caut o femeie draguta, inteligenta, moderna, cu personalitate puternica, pentru relatie (FLR) ☎0724.647.004 dannydotat@gmail.com

23. **Maseur** varsta 37 ani, rac, inaltime 174 cm, greutate 95 kg, ochi albastrii, par brunet, caut prietenie cu femeie, tanar 37 ani, tandru, pasional romantic, simtul umorului Doresc relatie de prietenie cu doamna draguta open mind. Bucuresti. Rog poze, descriere: marius_jean@yahoo.com; facebook: Constantinescu Jean Marius ☎0762.814.700 marius_jean@yahoo.com

24. **Om** de afaceri situatie materiala buna varsta 35 ani, capricorn, inaltime 186 cm, greutate 85 kg, ochi caprui, par saten, caut prietenie cu femeie, casatorit cu o situatie foarte buna caut o relatie de prietenie, reciproc avantajoasa, discreta cu o domnisoara dezinhibata intre 20-35 de ani, apartament zona Mosilor. Eu corp atletic 187 cm/85 kg; armand.popescu1980@yahoo.com

25. **Owner** Companie, situatie materiala foarte buna, varsta 35 ani, varsator, inaltime 182 cm, greutate 80 kg, ochi caprui, par saten, caut prietenie cu femeie, necasatorit, caut relatie serioasa cu tanara frumoasa, aspect model, inteligenta. Pot oferi cazare, loc de munca, masina si alte necesitati. Rog cateva poze relevante pe mail. mihai.asistenta@gmail.com

26. **Partenera** de viata, casatorie, varsta 60 ani, varsator, inaltime 170 cm, greutate 72 kg, ochi verzi, par saten, caut prietenie cu femeie, domn civilizat, fara obligatii, cu apartament, auto, job, caut partenera de viata (casatorie). Cu varsta intre 50-59 ani, educata, nefumatoare, stabila financiar. In Bucuresti si imprejurimi. Rog sms. ☎0726.745.253 enedgica@gmail.com

27. **Pentru** doamne varsta 37 ani, inaltime 176 cm, greutate 80 kg, caut prietenie cu femeie, discret, casatorit, educat, Bucuresti/ Militari, 37 ani , interesat sa cunosc o doamna pt relatie de lunga durata, discreta, fara implicari financiare, cer si ofer seriozitate, sms/whatsapp, ☎0765.024.550 l.mihai17@yahoo.com

28. **Potent** financiar, varsta 45 ani, rac, inaltime 173 cm, greutate 95 kg, ochi caprui, par saten, caut prietenie cu femeie, casatorit, 45 de ani, om de afaceri venit din Brasov si stabilit in Bucuresti doresc sa cunosc o domnisoara pentru relatie discreta si de durata.Exclus escorte; ☎0732.051.060 catalinluca45@yahoo.com

29. **Prietena** femeie frumoasa si sociabila varsta 52 ani, scorpion, inaltime 174 cm, greutate 74 kg, ochi caprui, par grizonat, caut prietenie cu femeie, pentru compagnie si vacanta la Sunny Beach, Varna, Bansko, din Giurgiu, in masina BMW 750 il. doar detalii pe whatsup. Trimite-mi o poz? cu tine; ☎+40763610227 drcrecords@outlook.com

30. **Prietenie** caut prietenie cu femeie, Am 62, 1,74, 74, singur, fara obligatii, civilizat, atent, Doresc prietenia unei femei interesate de o legatura apropiata, stabila si indelungata, ce include sprijin reciproc de orice natura; ☎0772.114.547 zamfirescu01@yahoo.com

31. **Prietenie** varsta 45 ani, berbec, inaltime 183 cm, greutate 74 kg, ochi verzi, par blond, caut prietenie cu femeie, ing, 45 ani, 1,83m, 74 kg, atletic, bucurestean, sincer, credincios, pasionat de poezie si sporturi extreme, doresc cunostinta doamna sau domnisoara, o buna crestina, pentru o relatie de prietenie, ☎0731.178.888 crina.ochenatu@gmail.com

32. **Prietenie** varsta 57 ani, berbec, inaltime 183 cm, greutate 74 kg, ochi verzi, par blond, caut prietenie cu femeie, ing, 55 ani, 1,83m, 74 kg, atletic, bucurestean, sincer, credincios, pasionat de poezie si sporturi extreme, doresc cunostinta doamna sau domnisoara, o buna crestina, pentru o relatie de prietenie, ☎0731.178.888

33. **Prietenie** discreta varsta 50 ani, inaltime 180 cm, greutate 85 kg, caut prietenie cu femeie, Casatorit, 50 ani, cu garsoniera Pta Unirii,caut doamna casatorita din Bucuresti pt relatie discrete, de durata. ☎0756.546.167

34. **Prietenie,** varsta 43 ani, taur, inaltime 170 cm, greutate 68 kg, ochi caprui, par saten, caut prietenie cu femeie, Bucurestean 43 ani, doresc cunostiinta femeie maxim 65 ani, din Bucuresti cu locuinta pentru prietenie de durata, plimbari, excursii si intalniri frumoase la tine sau hotel. Sms de prezentare; ☎0785.794.062

35. **Prietenie.** caut prietenie cu femeie, Tanar, licentiat, cu afacere proprie doresc prietenie-casatorie cu o fata fara obligatii. Posed locuinta, auto. ☎0720.132.572

36. **Printesa** seducatoare, varsta 42 ani, taur, inaltime 193 cm, greutate 110 kg, ochi caprui, par saten, caut prietenie cu femeie, vreau sa cunosc o fata singura, draguta, slabuta, serioasa si cu valori morale pentru relatie de lunga durata. Fata va fi de preferinta intelectuala, si cu varsta cuprinsa intre 19 si 35 de ani. ☎0725.787.336/ 0732.117.542 b_oproescu@hotmail.com

37. **Reciproc** avantajos pesti, ochi caprui, par grizonat, simpatic cu bun simt, placut si cu simtul umorului cauta o domnisoara-doamna atragatoare cu caracteristici asemanatoare, varsta nu e importanta, pentru o relatie reciproc avantajoasa, robobri305@gmail.com

38. **Relatie** varsta 33 ani, scorpion, inaltime 170 cm, greutate 72 kg, ochi caprui, par saten, caut prietenie cu femeie, tanar sincer, tandru si calm, cu un aspect si un caracter placut, doresc sa cunosc o doamna-domnisoara intre 28-35 de ani, sincera si detasata. Restul aflam pe parcurs,. ☎+4073746718б/ +32466076493 lucianradulescu1983@yahoo.com

39. **Relatie** cu femeie matura varsta 42 ani, berbec, inaltime 184 cm, greutate 90 kg, ochi albastrii, par saten, caut prietenie cu femeie, Saten, 1,84, 90, curat, fara obligatii, doresc relatie cu doamna matura, fara obligatii din Bucuresti. Sms/ whatsupp; ☎0721.225.886

40. **Relatie** de lunga durata varsta 31 ani, capricorn, inaltime 173 cm, greutate 75 kg, ochi caprui, par saten, caut prietenie cu femeie, tanar sincer, sufletist, educat, cu bun simt, simpatic, linistit, cu simtul umorului,31 de ani, din Brasov caut o tanara sincera, sufletista, cu aspect placut pentru o relatie serioasa de lunga durata ☎0740.621.669

41. **Relatie** discreta stabila varsta

AFACERI, DIVERSE

20. **Doresc** doamna taur, inaltime 178 cm, greutate 87 kg, ochi caprui, par saten, modesta maxim 54 chiar cu copii. Sunt salariat, sufletist, fara vicii. Ap., masina. Ofer fericire, liniste, eventual camera separata si altele gratuit pt. o buna intelegere si respect reciproc; ☎0729.355.368

21. **Dragut,** simpatic, tandru, ideal de viata doresc prietenie, casatorie cu partenera corespunzatoare; ☎0722.965.776/ 0766.133.386

22. **Esti** tu femeia visurilor mele, contacteaza-ma, intelectual calitate, necasatorit, bine situat, caut prietena compatibila, inteligenta, ptr. relatie stabila, durata, cu sejururi lux in insule, spectacole, socializari, etc. CV/poze: ☎0723.039.777 jj28mm@gmx.com

23. **Fara** obligatii, varsta 41 ani, rac, inaltime 180 cm, greutate 90 kg, ochi caprui, par brunet, situatie buna, doresc relatie foarte serioasa cu o femeie sincera, serioasa si manierata in vederea intemeierii unei familii, bazate pe incredere, implicare si devotament, la bine si greu ☎0723.924.996 serafimpintoi8@gmail.com

24. **Inginer** cauta fata deosebita pt. varsta 45 ani, inaltime 177 cm, greutate 77 kg, prietenie/ casatorie. Om de afaceri, f. deosebit, 45 ani, 177/ 77, o. albas, cauta prietena/ sotie, 20-40 ani, f. prezentabila si sa stie engleza macar mediu. Numai cu 2 poze, bust/ intreg, la email. Multumesc. optimumazi@gmail.com

25. **Intelectuala,** 50 de ani, 1.75 m inaltime, varsta 50 ani, greutate 75 kg, necasatorita, doresc cunostinta intelectual necasatorit, pentru casatorie, ☎0725.392.130

26. **Intemeierea** unei familii. varsta 37 ani, fecioara, inaltime 180 cm, greutate 99 kg, ochi verzi, par brunet, ma numesc Daniel, locuiesc in Bucuresti, fara vicii, serios, muncitor. Caut o fata simpla, sincera care isi doreste o familie, ofer iubire, respect, sinceritate; ☎0726.245.876 daniel_scd80@yahoo.com

27. **Italian** cauta pentru casatorie varsta 51 ani, taur, inaltime 172 cm, greutate 87 kg, ochi negri, par grizonat, fata foarte frumuoasa si tanara disponibila sa plece in Italia, primul contact va rog, trimite poza pe whatsup sau pe email. ☎00393381312047 adalpez@yahoo.com

28. **Liber** profesionist varsta 55 ani, taur, inaltime 175 cm, greutate 80 kg, ochi caprui, par saten, liber profesionist 55 ani caut partenera pentru o relatie serioasa rbrt_rain@yahoo.com rbrt_rain@yahoo.com

29. **Nu** vei regreta, varsta 34 ani, gemeni, inaltime 177 cm, greutate 82 kg, ochi verzi, par saten, barbat 34 ani, manierat, serios, prezentabil, job stabil, posed locuinta si auto, doresc sa intalnesc o domnisoara serioasa in vederea casatoriei, ☎0729.492.028

30. **Om** de afaceri zona calea Mosilor, casatorit cu o situatie foarte buna caut o relatie de prietenie, reciproc avantajoasa, discreta cu o domnisoara dezinhibata intre 20-35 de ani. Eu corp atletic 187cm/85kg; armand.popescu1980@yahoo.com

31. **Om** de afaceri suplu caut licentiata supla serioasa varsta 47 ani, berbec, inaltime 188 cm, greutate 90 kg, ochi albastrii, par saten, Om de afaceri, 47 ani, saten ochi albastri: 1.88 cm, atletic din Bucuresti licentiat, situatie f. buna caut pt. prietenie, casatorie, licentiata supla, 28, 30 ani, draguta, 1.70 cm fara obligatii, ☎0726.871.888 vladypicty@gmail.com

32. **Strain** educat si serios caut domnisoara ochi albastrii, par brunet, serioasa pentru o relatie pe termen lung, pot oferi si locuinta daca este necesar, exclus dame de companie. Ma intereseaza doar caracterul placut, calma si dragastoasa; ☎0728.068.471 west.design.it@gmail.com

33. **Suflet** pereche varsta 36 ani, leu, inaltime 176 cm, greutate 70 kg, ochi caprui, par brunet, Caut o fata onesta, simpla si nematerialista pt a ne uni destinele si a forma o familie bazata pe sinceritate incredere si respect reciproc si sa fie de acord sa locuim impreuna in Londra, ☎+4407448409840 raresalin_79@yahoo.com

34. **Tanar** baiat dragut si simpatic, 1.70 m, 68 kg, blondut, ochi caprui, 36 ani caut fata, doamna domnisoara intre 22 ani si 45 ani max., pt. relatie de lunga durata nu raspund la privat, ☎0785.679.513

35. **Tanar** varsta 30 ani, fecioara, inaltime 181 cm, greutate 70 kg, ochi caprui, par saten, tanar doresc s? cunosc o femeie pentru casatorie am un job stabil; ☎0756.819.326 Mi?u.alexandru 81@gmail.com

36. **Tanar** 185, 80 kg, varsta 43 ani, taur, inaltime 185 cm, greutate 80 kg, ochi verzi, par saten, ochi verzi, saten, doresc relatie de lunga durata/ casatorie cu tanara ☎0728.908.704 maneamarinel40@gmail.com

37. **Tanar** licentiat, varsta 30 ani, inaltime 180 cm, greutate 84 kg, masterand, 30/ 180/ 84,situat serios fara obligatii, doreste casatorie tanara intelectuala intre 23-28/ 170, supla, serioasa, draguta, intermediar. Bucuresti (eventual si provincie). Rog serioritate; ☎0771.108.267/ 0721.391.106

38. **Un** vals pentru totdeauna, varsta 43 ani, berbec, inaltime 184 cm, greutate 92 kg, ochi albastrii, par saten, Sunt un om sincer, direct, cald, loial, cu mult bun simt, cu simtul umorului dezvoltat. Imi doresc sa intalnesc o femeie empatica, calda, loiala, fara obligatii, cu varsta cuprinsa intre 37-41. pop.ciprian975@gmail.com

10 Afaceri, diverse

Vânzări, cumpărări, asocieri

1. **Afacere** la cheie, cesionam 3 firme din care 1 cu 4 autorizatii, una cu 6 autorizatii si una cu 22 de autorizatii incepand de la 24000 euro. Masinile functioneaza bine. Toate firmele sunt cu taxele si improzitele la zi; **24.000 €;** ☎0722.110.722 mircea.ciortea2014@gmail.com

2. **Afacere** la cheie, zona metrou Dimitrie Leonida propietar inchiriez restaurant la cheie (150 m2), capacitate 90 persoane, dotat si utilat (vezi poze), zona de blocuri noi, super vad (deja format), clientela formata, terasa, utilaje bucatarie noi, lipsa timp. **3.300 €;** ☎0786.171.917/ 0727.247.660 marketing@restaurant-bucatariabunicii.ro

3. **Balta** piscicultura, vand firma detinatoare in proprietate bazin piscicol 18 ha, la 20 km de Bucuresti (zona Branesti), dotat cu constructii de exploatare, casa, utilitati, drum asfaltat, perspective, dezvoltare piscicola si turistica; ☎0769.060.806

4. **Baza** achizitii cereale / unitate colectare vad exceptional, teren intravilan 13000 mp, constructii max 3000mp. In jur sunt mii ha ogor arabil, sute de fermieri, multe asocia?iiProfituri direct prop cu investitia si rulajulun mare potential; **449.000 €;** ☎0720.797.506 Vanzareapartament77@yahoo.com

5. **BUCURESTI zona Tei Toboc ferma piscicola 16 ha, alimentare cu apa gravitational, negociabil; ☎0723.457.433/ 0751.059.974**

6. **CAMERA** cosmetica. Inchiriere camera cosmetica sup. 30 m in zona Mall Vitan complet utilata, **300 €;** ☎0764.549.227

7. **Camera** cosmetica. Inchiriere camera cosmetica sup. 30 m in zona Universitate. Complet utilata, **150 €;** ☎0764.549.227

8. **Cantina-bufet** incinta predau bufet incinta la cheie, bucatarie utilata, sala mese 60-70 locuri, linie calda +rece. Mai multe detalii la telefon; **6.000 €;** ☎0747.567.702 geoelvis@yahoo.com

9. **Carbuni** pentru gratar la 3 kg si vrac sac de rafie Sc Hs Supply Srl. Sos. Andronache 227A, sector 2, Bucuresti Importator - distribuitor de carbuni pentru gratar esenta tare, calitate premium, la cele mai accesibile preturi de pe piata romaneasca. **7 Lei** ☎0766.612.820 ionut.dobrescu@hssupplycompany.com

10. **Caut** asociat pentru afacere profitabila de productie; ☎0771.139.567

11. **Caut** investitor pentru constructie imobil P+4, amprenta maxima 513 mp, inceput; ☎0723.529.868

12. **Cedez** afacere pizzerie, ultracentral, inchiriez spatiu comercial pt pizerie utilat compet, zona ultracentrala zona Universitate. Suprafata utila 35 mp, posibilitati multiple, zona cu potential maxim. Ocazie propietar. **1.600 €;** ☎0765.327.555

13. **Cedez** afacere, restaurant, pizzerie, terasa, cedez afacere restaurant, pizzerie, cuptor pe lemne, terasa ultracentral km 0, in spate hotel Intercontinental, posibilitati multiple. Cedare afacere 50000 , chirie 7000 . Ocazie, propietar 300 mp. **50.000 €;** ☎0765.327.555/ 0786.629.177 Simiondaniela68@yahoo.com

14. **Cedez** magazin in incinta metroului cedez spatiu comercial in incinta metroului; ☎0733.918.339 cherry.ali.23@gmail.com

15. **Cladire** multifunctionala, servic auto ITP, birouri imobil P+1E +pod. Parter: Inaltime 4.5 m, doua spatii servicii, etaj: 5 birouri, 2 grupuri sanitare, bucatarie, vestiar, pod: open space, inaltime vari. Camera tehnica 6 mp. Depozit exterior 100 m. Parcare. **525.000 €;** ☎0722.362.799 sorinpetrache700@gmail.com

16. **Cumpar** Iphone si Samsung noi sau folosite, cu plata pe loc, telefoane mobile, Bucuresti, ☎0766.939.220/ 0766.939.220 puyaiulian80@yahoo.ro

17. **Cumpar** telefoane mobile noi sigilate doar modele noi ca aparitie: Apple iPhone, Samsung, Huawei , HTC. Plata cash pe loc, rog si ofer maxima seriozitate **1.000 €;** ☎0763.333.634 gabigsmg@gmail.com

18. **Cumpar** telefoane mobile, noi, sigilate doar modele noi ca aparitie pe piata, orice cantitate: iPhone, Samsung, Huawei, Htc, plata cash pe loc. Cer si ofer seriozitate **1.000 €;** ☎0763.333.634 vanzaritel@yahoo.com

19. **De** vanzare firma productie, profil chimic, autorizata, fara obligatii restante, situata in Valea Calugareasca, teren 5.850 mp, 3 cladiri, toate utilitatile; ☎0744.341.910

20. **Giurgiu,** casa 7 cam, spatiu comercial, teren 1000 mp, urban. Casa 7 camere, spatiu comercial, teren 1000 mp, strada principala Giurgiu. Toate utilitatile. Vad comercial. Ideal afacere. Schimb cu apartament in Bucuresti. **59.000 €;** ☎0722.592.285 alincq@gmail.com

21. **Investitie** minima profit maxim cautam investitor pentru afacere sushi. Aprecierea un profit dupa prima luna de la deschidere. Mai multe detalii la telefon; **15.000 €;** ☎0734.718.128

22. **Litoral,** vand restaurant, apartamente, garsoniere sau impreuna, pret deosebit. Si asociere; ☎0744.206.151

23. **Locuri** de veci Cimitirul Bellu figura 69, locul 108/109, 3 locuri de veci,11 metri patrati plus cruce de marmura inaltime 3.5 merei si statueta. Este imprejmuit cu gard de marmura. Usor negociabil **16.500 €;** ☎0764.881.995 rosmen71@yahoo.com

24. **Particular** vand carti politiste, dragoste, politica, tehnic, manuale, almanah, literatura universala, etc. ☎0733.671.928

25. **Predare** afacere la cheie predau magazin minimarket pe str. Oituz popesti leordeni , trafic potencial intens, contract de inchiriere 3 ani cu posibilitate prelungire garantata. Suprafata total de 35mp , grup sanitar si magazie; **15.000 €;** ☎0720.385.999 crystina_vyl@yahoo.com

26. **Predare** afacere la cheie, oferta unica vand afacere la cheie, cafe-bar cu biliard, tenis de masa, 190 mp care cuprinde bar, 2 mese biliard si masa de tenis, fiecare separate, 2 grupuri sanitare si depozit marfa, totul renovat nou, modern. Ocazie. **6.000 €;** ☎0773.862.005 simionescuiuliica@yahoo.it

27. **Predare** afacere restaurant vechime 15 ani cedez afacere la cheie. Restaurant foarte profitabil cu teresa de vara capacitate 100 persoane terasa si 80 interior chirie lunara de 2100 ; **75.000 €;** ☎0726.895.400

28. **Preiau** firme cu datorii prejau firme cu datorii in Bucuresti si in toata ?ara, comision minim, asigur sediu social. Perfectez acte la registrul comertului; **1.000 €;** ☎0726.611.851 antynary93@yahoo.com

29. **Preiau** firme, preluam firme preluam firme Preluam firme in conditii legale prin notariat si regcomertului. La cerere oferim preschimbarea sediului social. PV predare-primire arhiva contabila. Durata sase zile lucratoare. **1 €;** ☎0726.611.851 antynary93@yahoo.com

30. **Restaurant** cu vad foarte bun spatiu disponibil imediat pentru vanzare si preluare afacere de tip restaurant, Brasserie Bistro & Lounge, si fast-food. Viitorul antreprenor poate incepe activitatea imediat dupa semnarea contractului **75.000 €;** ☎0740.044.744/ 0730.821.544 info@romarose.com

31. **Salon** evenimente 120 pers afacerea este pe profit, chirie mica, se preda la cheie cu evenimentele luate pe 2018-2019, complet utilat, clientela formata, se organizeaza nunti, botezuri, cattering, negociabil, sector 5; ☎0765.614.724

32. **Sebes,** hale, spatii constructii si teren industrial/comerical in Sebes, Jud. Alba. Supratata totala 34.500 mp (3,45 ha), 4 cai de acces, platforma betonata arpoximativ 10.000 mp. **790.000 €;** ☎0744.543.929 faur_anamaria@yahoo.com

33. **Start** up de vanzare 6000$. Proiect start up pt spalatorie autoapobat si finantat BCR. ☎0784.373.113 Cleanautomotosrl@gmail.com

34. **Studio** videochat exclusivist la cheie, se vinde studio videochat exclusivist la cheie pana la ultimul detaliu, site f bine optimizat, f profi executat, firma, etc, 8 posturi cu posibilitate de extindere pana la 20, zona Traian la 10 min m Uniri. **57.000 €;** ☎0744.321.777

35. **Tablouri** cumpar pictura romaneasca, ceasuri vechi, cronografe, icoane, argintarii, statuete, bijuterii. Plata pe loc; / ☎021.335.71.82/ 0766.616.434

36. **Ultracentral,** vand afacere la cheie salon de infrumusetare, 80 mp Universitate, renovat utilat premium lux,compus din: 3 posturi coafura, 2 posturi frizerie, 1 sala cosmetica, post manichiura, post pedichiura. **45.000 €;** ☎0723.333.203/ 0722.440.999 stefanmoisa@gmail.com

37. **Vand** firma taxi pe Bucuresti, 30 de autorizatii valabile pana in 2020, inclusiv masinile, societate fara datorii. rog si ofer seriozitate; ☎0732.244.444

38. **Vand societate comerciala cu 501 ha teren agricol, judetul Botosani. ☎0754.594.529**

39. **Vand** afacere agentie imobiliara in functiune, vechime din 2000, sediu pozitionat stradal, afaceri pe rol, mobilier, calculatoare, etc. ☎0724.554.282

40. **Vand** afacere croitorie retus, spatiu 10 mp, chirie mica, toate dotarile aferente in vederea functionarii, afacere functionala de 4 ani, vad foarte bun pietonal si auto, banner mare, 1200E negociabil, **1.200 €;** ☎0765.255.122

41. **Vand** afacere functionala, linie croitorie, vand linie de producie complet echipata in Bucuresti. Utilaje noi, 2017, 40 buc. Echipa calificata, cca. 40 pers. Contracte in derulare in sistem LON si/sau in tara. Pentru detalii, rog telefon **50.000 €;** ☎0737.360.238 florin.mihale@wfmserv.ro

42. **Vand** afacere la cheie firma neplatitoare de TVA, cu toate platile si declaratiile la zi, fara datorii la stat si furnizori. Principalul obiect de activitate - repararea echipamentelor de comunicatii; **3.000 €;** ☎0769.264.414/ 0763.879.427 office.sdgsm@gmail.com

43. **Vand** afacere la cheie, centru de remodelare corporala si estetica faciala, in Bucuresti, zona bd. Decebal, cu clientele formata si vechime de 3 ani. Suprafata este de 85 mp, continand 3 cabinete utilate modern. **28.000 €;** ☎0724.341.894

44. **Vand** carti, beletristica, istorie, tehnica, ani 1970-2018. ☎0733.671.928 nicolae.musat@neomax.ro

45. **Vand** farmacie se vinde farmacie cu tot cu stoc de marfa, licenta, mobilier, frigider la 43 km de Bucuresti in Poiana, Dambovita. contract cu casdb. spatiul se inchiriaza; **23.000 €;** ☎0722.979.545 oviserban@yahoo.com

46. **Vand** fast-food-cafenea mobil, in pret sunt incluse si aparatele profesionale noi, **6.500 €;** ☎0737.573.370

47. **Vand** firma cu 3 magazine haine noi Vand 3 magazine haine noi! Chirii f.f. bune, trafic, vaduri formate! Magazin Calea Mosilor 18mp. 420 euro, N.Balcescu 10 mp. 400 euro, Gh. Sincai 390 euro! Ideal marfa italia Prato) **25.000 €;** ☎0745.234.921 dragos_mari@yahoo.com

48. **Vand** haine SH la kg, preturi mici, calitate buna Vand haine second hand, colecta originala, din Austria, pret 3,6 lei/kg. Avem si marfa sortata, de sezon, preturi intre 8 si 14 lei pe kg. Transport gratuit in Buc si If, contra cost in tara. **4 L;** ☎0722.519.699

49. **Vand** restaurant pe drumul European E85, intre Buzau si Focsani. Deschis de 25 ani. Linie proprie de curent 3 - 4 km. Sursa de apa plata. Recent renovat. Posibilitati multiple de investitie. Vad format, ☎0726.768.008 gcarp@sanito.ro

50. **Vand** scoala cosmetica, masaj, machiaj si salon Scoala cosmetica masaj, machiaj si salon intretinere corporala in zona lancului, sct 2 autorizatii de la min Muncii si Educatiei pe inca doi ani, logistica intreaga, cursanti la cosmetica si masaj. **6.000 €;** ☎0737.091.693

51. **Vand** teren agricol Timisoara, 300 ha, teren 6 ha, baza NATO Kogalniceanu Constanta, vila Breaza Prahova, 17 camere, doua Dosare L10 PMB revendicare proces pe rol, teren soseaua Fundeni 7000 mp, 40 ha in jud. Ilfov, drum national, obiecte de arta, bijuterii, monede, timbre si altele; ☎0754.455.007

52. **Vand** tuica de prune productie 2016, 33%-15 Ron/l, 52%-30 Ron/l ☎0722.748.172 tache025@yahoo.com

53. **Vand,** cesionez firma taxi cu 6 licente pe judetul Ilfov. Detalii la telefon. Ofer si pretind maxima seriozitate. ☎0722.311.993

54. **Vand,** cesionez o licenta taxi pe judetul Ilfov. Detalii la telefon. Cer si ofer maxima seriozitate. ☎0722.311.993

55. **Vand,** cesionez SRL taxi Ilfov cu 18 licente de Certificat de Grefa. Detalii la telefon. Cer si ofer maxima seriozitate. ☎0722.311.993

56. **Vanzare** / asociere locatie tip "impinge tava" vechime 3 ani, pe profit, cu vad si clientela formata, firma curata, platitoare TVA. Investitie 120.000 euro. Vanzare 95.000 euro. Asociere 45.000 euro / 45% + obligatoriu experienta in domeniu; **45.000 €;** ☎0733.669.922 catalintenea@yahoo.com

57. **Vanzare** procent afacere / Berarie bere artizanala Bere si Bere Pub vinde 50% din partile sociale . Obiect activitate bar cu specific bere artizanala si import zona Pache Protopopescu). Mai multe detalii la telefon; **6.500 €;** ☎0723.280.040 costinel.dinca@gmail.com

58. **Vanzare** procent afacere / parti sociale resort. SC Karma Mansion SRL vinde 25 % din partile sociale . Obiect activitate inchiriere locatie de lux zona Pipera) pentru evenimente.Grad de ocupare 80 %.Mai multe detalii la telefon . **75.000 €;** ☎+4078466838 3/ +4078466838 3

Echipamente profesionale, Horeca

1. **Camera** frigorifica congelare 13.2 mc dimensiuni ext.3100 x 2100 x 2400 mm, din panou termoizolant tip sandwich, dotata cu agregat frigorific si suflanta 1500W/-25C, 230V, R404A. Agregatul figorific este disponibil si in varianta trifazic.Panou termoizolant tip sandwich poliuretan sau polistiren dubla densitate minim 100mm grosime, (pereti, plafon), podea antiderapanta inclusa, usa frigorifica etansa 100 mm grosime cu bariera termica, profile colt interior aluminiu, plinta si scafa pvc, coltare exterior din tabla vopsita in camp electrostatic, traseu frigorific 4 m, bransament electric max. 10 m.Panourile termoizolante si profilele pvc folosite pentru a masca imbinarile au agrement pentru folosire in industria alimentara.Instalatie electrica inclusa: lampa IP65, intrerupator IP65, tablou automatizare, comenzi, protectie.Cu numai 1500 ron se poate upgrada la 17 mc.Garantie 24 luni.Produs nou. Echipament profesional.Asiguram montaj contracost: 4350 lei + TVA. **22.967 L;** ☎0784.000.090 https://www.coldtech.eu/cumpara/camera-frigorifica-congelare-13-2-mc-6115682

2. **Cuptor** profesional pizza italia iDeck Moretti Forni.Dim 85x84x65.Capacitate 3 camere X 4 pizza de 32cm.Alimentare 380v, stare f buna de functionare, se face proba. **1.200 €;** ☎0720.530.533

3. **Masa** frigorifica cu 3 usi. masa frigorifica din inox cu 3 usi si motor latral. **450 €;** ☎0728.031.990 asim12365@yahoo.com

4. **Utilaj** produs folie cu bule, vand utilaj pentru fabricat folie cu bule in 2 straturi, 2 dimensiuni bula, foarte putin folosit. Detalii la vizionare. ☎0722.285.318/ 0722.565.731

5. **Vindem** compresor 2400 l/min, 10 bari Vindem compresor Michigan, productie Belgia. scoate 2400 L/min, presiune 10 bari, motor electric de 15 Kw cu 20 cp, 10 000 ore.Se vinde cu proba. Pret 1700 euro+Tva. **1.700 €;** ☎0725.333.503

Utilaje agricole

1. **Grapa** GD3 cu discuri, convenabil. Detalii la telefon; ☎0730.507.877

2. **Utilaje** pentru productie mobilier pal si mdf: masina de aplicat cant+ Exhaustor AF-22- 3600 EURO, grup independent de frezare a cantului- 1100 euro, masina de gaurit multiplu Alfa 21- 2200 euro, fierastrau circular K 700 S- 2300 euro. Detalii la tel. ☎0742.369.615

3. **Vand** Wolta marca Dreber an 1990, cupa 2,5 mc, motor 2.300 cm, diesel, in perfecta stare, **4.400 €;** ☎0720.452.191

Citaţii, licitaţii, notificări

1. **Anunt** dezbatere publica privind autorizarea activitatii desfasurate de SC Cristalin Vital SRL in str. Bibescu Voda nr.1 bl. P4 sector 4 Bucuresti. SC Cristalin Vital SRL cu sediul social in str. Bibescu Voda nr. 1 bl. P4 sector 4, anunta publicul interesat asupra etapei de dezbatere publica privind autorizarea activitatii de Restaurant cod caen 5610 desfasurate la punctul de lucru din str. Bibescu Voda nr. 1 bl. P4 sector 4. Sedinta va avea loc in ziua de 16.07.2018 ora 15 la sediul Ag. pt.Potectia Mediului Bucuresti din Aleea Lacul Morii nr.1 sector 6. Informatii suplimentare privind activitatea desfasurata de societatea mentionata se pot obtine la sediul Ag. pt.Potectia Mediului Bucuresti din Aleea Lacul Morii nr.1 sector 6 in zilele de luni-vineri intre orele 9-12. Propunerile justificate si sugestiile publicului pot fi transmise la APM Bucuresti pana la data sedintei. ☎0744.317.441

2. **Anunt** pt. dezbaterea publica privind autorizarea activitatii desfasurate de SC Cristalin Vital SRL in Bd. Dimitrie Cantemir tronson II, Bl. P3 si str. Bibescu Voda nr. 1 bl. P4 sector 4 Bucuresti. SC Cristalin Vital SRL cu sediul in str. Bibescu Voda nr. 1 bl. P4 sector 4, anunta publicul interesat asupra etapei de dezbatere publica privind autorizarea activitatii de Restaurant cod CAEN 5610 desfasurate la punctul de lucru din Bd. Dimitrie Cantemir tronson II, Bl. P3 si str. Bibescu Voda nr. 1 bl. P4 sector 4 Bucuresti. Sedinta va avea loc in ziua de 16.07.2018 ora 15 la sediul Ag. pt. Potectia Mediului Bucuresti din Aleea Lacul Morii nr. 1 sector 6. Informatii suplimentare privind activitatea desfasurata de societatea mentionata se pot obtine la sediul Ag. pt. Potectia Mediului Bucuresti din Aleea Lacul Morii nr.1 sector 6 in zilele de luni-vineri intre orele 9-12. Propunerile justificate si sugestiile publicului pot fi transmise la APM Bucuresti pana la data sedintei. ☎0744.317.441

3. **Asociatia** HIV-Cercetare si Dezvoltare cu sediul in Bd. 1 Decembrie 1918 nr. 64, bl. U21, sc. 1, ap. 21, Sect 3, CIF: 37106150 se afla in dizolvare si lichidare de la data de 15.06.2018 conform Incheierii de Sedinta pronuntata de Judecatoria Sect. 3, in Dosarul nr. 8013/301/2018 ☎0722.959.205

4. **Asociatia** Romano-Franceza de Chirurgie Cardiaca cu sediul in Str. Parcului nr. 95 H, sector 1, CIF 32027535, se afla in dizolvare si lichidare de la data de 14.05.2018, conform Incheierii de Sedinta pronuntata de Judecatoria Sector 1, in Dosarul nr. 9188/299/2018 ☎0722.959.205

5. **Credit** rapid pentru IMM sau PFA credit pana la 25,000 de euro doar cu garantie imobiliara. Nu e nevoie de vechime, situatii financiare. Pana la 1.000.000 euro cofinantare sau scrisoare garantie pentru proiecte europene. **3 €;** ☎0730.322.066 mutualis@mutualis.ro

6. **Crissys** Prod SRL cu sediul in Mun. Bucuresti, str. Fabrica de Chibrituri nr. 8, Corpul C1, sector 3, inregistrata la ONRC-ORCTB cu CUI nr.15381396, J40/5384/2003 informeaza pe cei interesati ca s-a depus solicitarea pentru emiterea autorizatiei de mediu pentru activitatea Fabricarea altor produse manufacturiere n.c.a. cod CAEN 3299 desfasurata in Munc. Bucuresti, str. Gabroveni nr. 4, Parter, sector 3. Informatii se pot solicita la sediul Agentiei pentru Protectia Mediului Bucuresti din sectorul 6, Aleea Lacul Morii nr. 1 (Barajul Lacul Morii- in spatele benzinariei Lukoil), intre orele 9.00-12.00, de luni pana vineri. Propuneri sau contestatii se pot depune la sediul APM Bucuresti in termen de 10 zile de la data publicarii prezentului anunt.

9. **Lichidatorul** judiciar al firmei Satcon Improdex SRL - in faliment, In Bankruptcy, En Fallite Collective, numar inmatriculare ORCT Bucuresti J/40/5891/1995; CUI 7534472, Sos. Oltenitei nr. 218, bl.1, sc.1, et. 5, ap. 32, sector 4, Bucuresti ,conform Sentintei Civile nr. 4016 din 22.06.2017 pronun?at? de Tribunalul Bucuresti Sectia a VII- a Civila în dosarul nr. 9842/3/2017, vinde prin licitatie publica cu strigare urmatoarele bunuri apartinand debitoarei: - marca Dacia Logan, an de fabricatie 2008 numar de identificare UU1KSDOKJ40600862 culoare albastru, cu numarul de inmatriculare B 98 UNZ, in functiune- 1.980 Euro (exclusiv TVA); - marca Dethlaffs B1, an de fabricatie 1979 serie sasiu B173, culoare alb, cu numarul de inmatriculare B97UYE - deterioarata- 333 Euro (exclusiv TVA) - marca FENDT 525, an de fabricatie 1976 serie sasiu 5250031, culoare alb, cu numarul de inmatriculare B96KXR - deterioarata- 819 Euro (exclusiv TVA); -marca Semiremorca Schmitz SKI 24, an de fabricatie 2007 serie sasiu WSK00000001229202, culoare alb, cu numarul de inmatriculare B 83 GHW - in functiune- 8.820 Euro (exclusiv TVA); - marca Citroen MCWJZF Berlingo, an de fabricatie 2001 serie sasiu VF7MCWJZF65606820, culoare alb, cu numarul de inmatriculare B 81 ZYD deterioarata- 217 Euro (exclusiv TVA); - marca Volkswagen Caravelle, an de fabricatie 1987 serie sasiu WV2ZZZZ25ZHHO74847, culoare rosu, cu numarul de inmatriculare B03JFZ - in functiune- 900 Euro (exclusiv TVA); -marca Iveco MP 440E42T/P Eurutech, an de fabricatie 1998 serie sasiu WJMM1 VSJ004205272, culoare alb, cu numarul de inmatriculare B31HGI - 2.880 Euro (exclusiv TVA); -marca Semiremorca Feldbinder Mul 243, an de fabricatie 1992 serie sasiu 106996, culoare alb, cu numarul de inmatriculare B29TRK - 4.860 Euro (exclusiv TVA); -marca Volkswagen Transporter 253, an de fabricatie 1989 serie sasiu WV2ZZZ25ZKH109355, culoare alb, cu numarul de inmatriculare B40MSE - deterioarata - 84 Euro (exclusiv TVA); - marca Daewo Leganza, an de fabricatie 1999 serie sasiu 193039, culoare alb, cu numarul de inmatriculare B49SAT - deterioarata- 256 Euro (exclusiv TVA) - marca MIRSA basculanta Roman, an de fabricatie 1988 serie sasiu 71850, culoare gri, cu numarul de inmatriculare B26WIB - in functiune- 2.160 Euro (exclusiv TVA). Plata se va efectua in lei la cursul BNR din ziua efectuarii platii. Licitatia va avea loc in data de 12 Iulie 2018 incepand cu ora 15,00 la sediul lichidatorului din Bucuresti, sector 2, Str. Teleajen, nr. 33, (intrarea din Str. Tepes Voda). In caz de neadjudecare licitatia se va repeta in acelasi loc si la aceeasi ora in fiecare zi de joi pupa cum urmeaza: 19 Iulie 2018, 26 Iulie 2018, 02 August 2018 si 09 August 2018. Informatii detaliate privind descrierea activului in parte este prezentata in Caietul de sarcini, in care se precizeaza data inscrierii la licitatie si data depunerii documentatiei complete necesare participarii la licitatie. Caietele de sarcini pot fi achizitionate de la sediul lichidatorului judiciar incepand cu data de 04 Iulie 2018. Documentatia completa de inscriere la licitatie va trebui depusa cu cel putin doua zile lucratoare inainte de data fixata pentru licitatie la sediul lichidatorului judiciar. Conditiile pe care trebuie sa le indeplineasca ofertantii pentru a putea participa la licitatie sunt precizate in caietului de sarcini. Cei interesati pot obtine date suplimentare si informatii la telefon: ☎0722.636.323/ 021.252.02.33

Cabinet Individual de Insolventa Agatie Eugen - lichidator judiciar la SC Tiai Co SRL - in faliment (J52/ 1146/ 1992, CUI 2967920), vinde prin licitatie publica bunurile imobile, respectiv:

Nr. Crt.	Descriere imobil	Valoare fară TVA (lei)
1	Teren intravilan curti constructii, in suprafata de 2.267 mp si constructii, CF nr. 30408 (nr CF vechi 559/N) Mun. Giurgiu si nr. Cadastral. 5011, situat in Mun. Giurgiu, Sos. Balanoaiei, nr. 2, Jud. Giurgiu	130.036
2	Teren intravilan curti constructii, in suprafata de 4.395 mp si constructii, CF nr. 32384 (nr CF vechi 2016/N) Mun. Giurgiu si nr. Cadastral. 2114/1/1, situat in Mun. Giurgiu, Sos. Balanoaiei, nr. 4-8, Jud. Giurgiu	190.565
	Total	320.600

si bunurile mobile, respectiv :

Nr Crt	Descriere mobil	Valoare fară TVA (lei)
1	Generator Kipor model KDE 20SS3, nr. identificare 728110065	14.000
2	Placa compactoare BATMATIC model CRDL 18	7.200
3	Taietor beton MASLTA model MF16-3, nr. identificare 16307150	4.400
4	Ciocan hidraulic AROWHEAD model S50, nr. identificare S50080808	9.100
5	Autoturism LEXUS model RX350, nr. identificare JTHK31U202004018	31.600
	Total	66.300

Licitaţia va avea loc la data de 12.07.2018, ora 11:00, la sediul lichidatorului din Şos. Bucureşti, Bl. 66/1D, Sc. D, Ap.51, Mun. Giurgiu, Jud. Giurgiu. În caz de neadjudecare licitaţia se va relua în fiecare joi a următoarelor trei săptămâni, ora 11:00.

Preturile de pornire la licitatie, exclusiv T.V.A., au fost stabilite de expertul evaluator, conform Standardelor Internationale de Evaluare adaptate de ANEVAR.

Garantia de participare la licitatie este de 10% din pretul de evaluare, exclusiv T.V.A. si va fi depusa pana la deschiderea licitatiei, in contul: RO44 CARP 0444 0081 1576 RO01, deschis la Banca Comerciala Carpatica SA.

In caz de neadjudecare, garantia se restituie.

Pasul de licitatie este de 2.000 lei in cazul bunurilor imobile si 500 lei pentru bunurile mobile.

In cazul bunurilor imobile, plata se face în termen de 30 de zile de la data adjudecării, când va fi întocmit şi contractul de vânzare - cumpărare în formă autentică la Notarul Public.

Plata se face in termen de 5 de zile de la data adjudecarii, in cazul bunurilor mobile. Ridicarea bunului se poate face doar dupa plata integrala a pretului.

In caz de renuntare, sau in cazul imposibilitatii efectuarii platii in termenul stabilit, cumparatorul va pierde garantia si se vor organiza noi licitatii de vanzare a bunului imobil sau mobilului.

Documentele pe care ofertantii vor trebui sa le prezinte pentru participarea la licitatie:

a) Persoane juridice : - Codul Unic de Inregistrare (C.U.I.); - Dovada depunerii garantiei; - Imputernicirea pentru persoana desemnata sa participe la licitatie.

b) Persoane fizice: - Actul de identitate; - Dovada depunerii garantiei.

Relatii suplimentare la telefon : 0722.55 27 26 - Lichidator Judiciar Agatie Eugen.

7. Georgescu Claudia aduce la cunostinta publicului interesat initierea Planului Urbanistic de Detaliu "Desfiintare anexe, concesionare teren, modificari interioare, supraetajare si extindere locuinta existenta cu regim final de inaltime P+2E+M, str. Nonna Otescu nr. 26, sector 6" si supune spre consultare aceasta documentatie de urbanism. Initiere: Georgescu Claudia. Elaborator: SC Crido Design Arch. Prj. Man. SRL. Documentatia tehnica poate fi consultata la sediul Primariei Sectorului 6, adresa Calea Plevnei nr. 147-149, parter, tel. 0376204319, incepand cu 27.06.2018, timp de 20 de zile.

8. HDT Property Development SRL avand sediul in str. Bulevardul Poligrafiei nr. 75, et. 4, Camera 42, Bucuresti, titular al planului/ programului - Plan urbanistic zonal B-dul Poligrafiei 1 D, anunta publicul interesat asupra depunerii solicitarii de obtinere a avizului de mediu pentru planul/ programul mentionat si declansarea etapei de incadrare. Prima versiune a planului/ programului poate fi consultata la sediul ACPM cu sediul in str. Aleea Lacul Morii nr. 1, Bucuresti, sector 6, de luni pana vineri intre orele 9-13. Observatii/ comentarii si sugestii se primesc in scris la sediul ACPM in termen de 15 zile lucratoare de la data publicarii anuntului.

10. **Lichidatorul judiciar al Firmei Adinex SRL - in faliment, In Bankruptcy, En Fallite cu sediul in : Mun. Bucuresti, Sos. Dudesti-Pantelimon, nr. 44, sector 3 inregistrata in Registrul Comertului Bucuresti sub nr. J/40/4598/1993, CUI 4138864- Dosar nr. 8393/3/2017 Tribunalul Bucuresti Sectia A VII A Civila, vinde prin licitatie publica cu strigare urmatoarele active apartinand debitoarei: - echipamente tehnologice si obiecte de inventar având o valoare de piat? conform Raportului de Evaluare; Cabina de vopsit model Concorde 5.796 Euro (exclusiv tva), Banc de intins si indreptat model Delafiner- 2.016

AFACERI, DIVERSE

16. SC Prowest Stone SRL, CUI 30115681 depune solicitare pentru emiterea Autorizatiei Mediu CAEN 2370- taierea, fasonarea si finisarea pietrei, activitate desfasurata la adresa str. Doinei nr. 9, Bucuresti, sector 5. informatii, propuneri sau contestatii se pot depune in 10 zile de la data publicarii anuntului, la APM Bucuresti, Aleea Lacul Morii nr. 1, sector 6, intre orele 9-12, de luni pana vineri; ☎0743.143.332

17. U.M. 02547 Ministerul Apararii Nationale, prin U.M. 02547 Bucuresti cu sediul pe strada Slt. Constantin Godeanu nr. 121-129, sector 1, Bucuresti, invita persoanele fizice si/sau juridice interesante, in nume propriu sau in asociere, sa depune oferte in vederea atribuirii contractului de vanzare - cumparare a 14 apartamente noi, in Bucuresti, cu destinatia de locuinte de serviciu, structurate astfel: 7 apartamente 2 camere, -7 apartamente cu 3 camere. Potentialii ofertanti pot intra in posesia caietului de sarcini, gratuit, de la sediul autoritatii contractante sau printr-o solicitare scrisa transmisa pe adresa de email, incepand cu data de 25.06.2018. Solicitarile vor fi transmise pana la data de 12.07.2018, in intervalul orar: 09:00 15:00. Conditii contract: Conform caiet de sarcini. Conditii de participare: Conform caiet de sarcini. Criterii de adjudecare: Cel mai bun raport calitate-pret. Ofertele se vor depune la sediul autoritatii contractante pana la data de 20.07.2018, ora 14.00. Punct de contact: U.M. 02547 Bucuresti, telefon 021-667.20.98/ int.133, 123. ☎021.667.20.98 um02547@mapn.ro

18. U.M. 02547 Ministerul Apararii Nationale, prin U.M. 02547 Bucuresti, organizeaza licitatie publica deschisa cu strigare in vederea inchirierii imobilului (partial) situat in Bucuresti, sector 6, strada Drumul Taberei nr. 21A, in suprafata de 1.573 mp, in vederea dezvoltarii unei baze sportive, respectiv tenis de camp. Licitatia are loc in ziua de 11.07.2018, ora 10.00, la sediul U.M. 02547 din str. Slt. Godeanu Constantin nr. 121-129, sector 1, Bucuresti. In caz de neadjudecare, licitatia se repeta in ziua de 17.07.2018 ora 10.00, la aceeasi adresa. Conditiile privind participarea si adjudecarea sunt cuprinse in caietul de sarcini, care se achizitioneaza de la sediul U.M. 02547 Bucuresti, incepand cu ziua de 02.07.2018, contra sumei de 35 lei, care se depune la casieria unitatii. Ofertele impreuna cu celelalte documente se depun la registratura unitatii militare, pana la data de 10.07.2018, ora 12.00. Garantia de participare se exprima in lei si se constituie prin scrisoare de garantie bancara, care se prezinta in original, sau prin depunere in numerar la casieria unitatii militare pana la data si ora depunerii ofertei. Informatii suplimentare se obtin la sediul unitatii militare sau la telefon 021.667.20.98/int. 132. ☎021.667.20.98

Pierderi

1. **Abonament** metrou, persoana handicap, sector 6 (copil). Il declar nul;

2. **Acte** de studiu: legitimatie si carnet de studiu, Facultatea de Litere din cadrul Univ. din Bucuresti, pe numele Enciu Andreea Sorina. Le declar nule

3. **Acte pe numele Bararu Eduard-Andrei: Carte identitate, seria IF nr. 446381, eliberata de SPCLEP Pantelimon; Certificat de nastere, seria N.D. nr. 090634, eliberat cu nr. 52986 din 15.10.1986; Card de sanatate nr. 4417367201010925. Le declar nule.**

4. **Actul** de concesiune groapa, fig XVI, nr. 80, il declar nul;

5. **Atestat** taxi cu seria CPTx 106134, pe numele Lupea Narcis Alexandru, pierdut;

6. **Atestat** taxi seria CPTx nr. 130678, Urziceanu George Adrian. Il declar nul

7. **Card** RATB emis pe numele Dragomir Cristina. Se declara nul.

8. **Carnet** de student si legitimatie de transport pe numele Pena Catalin Stefan;

9. **Carnet** de student, Modanescu Andrei George;

10. **Carnet** student pe numele Maftei Marian-Bogdan, pierdut, il declar nul

11. **Carnet** student, Sarbei Denisa Andreea. Il declar nul;

12. **Carte** de interventie si Registru Special pentru casa de marcat DATRECS MP55 avand seria 12245877, apartinand SC Corabo Vin SRL. Le declar nule;

13. **Carte** verde la societatea Euroins cu nr. 6100055258 si carte verde nr. 6100055262. Le delcar nule;

14. **Cartela** Metrorex, handicap nr. 417315450247. O declar nula;

15. **Celea** Aurel declara pierdut ordinul Prefectului nr. 1530/ 21.12.2001 eliberat Prefectura Judetului Ilfov, pe numele Celea Maria pentru suprafata 250 mp situat in strada Vasile Alecsandri nr. 29, sat Dobroesti, com. Dobroesti, jud. Ilfov. Declar ordinul si anexa nula;

16. **Certificat** Ambarcatiune de Agrement nr. A004381, ambarcatiune Chris Craft Corsair 22, numar inmatriculare 0727-SN emis de Capitania Port Snagov. Il declar nul

17. **Certificat** de inregistrare sc AM Medical Beauty Estetic SRL, J40/11130/2006, CUI 18833739 cu sediul in Bucuresti, sect. 1, str. Clucerului nr. 55, et. 1, ap. 1, pierdut;

18. **Certificat** inregistrare ECC Executive Consultants Corporation SRL cu J40/10065/2013 si CUI 32124570 avand sediul social in Bucuresti, bd. Ferdinand I nr. 45, et. 1, ap. 2, sector 2, se declara nul;

19. **Certificat** inregistrare marca apartinand SC Impera Systems Security SRL CUI 34999181 Numar Marca 201507286. Il declar nul

20. **Certificat** si constatatoare pierdut certificat de inregistrare si constatatoare pentru KST Transactiv Gold S.R.L. cu sediul in Com. Afumati, Sos. Baku, nr. 19, Jud. Ilfov, R.C. J23/6351/2017 CUI: 38642822. Le declar nule. ☎0724.136.409

21. **Certificat.** Lucriana Consult SRL J23/123/2011, CUI 27927700, sediu social: Sat Dudu, Comuna Chiajna, Str. I.L. Caragiale, Nr. 11C, Etaj 4, Ap. 5A, Judet Ilfov declar pierdute si nule certificat inregistrare, constatator sediu social si terti.

22. **Certificat.** Pierdut certificat de inregistrare pentru Asil Agen de Asigurare S.R.L., cu sediul in Mun. Bucuresti, Str. Vicina nr. 1, bl. 32, sc. 2, et. 3, ap. 73, Camera 3, Sector 5, inregistrata la Registrul Comertului sub nr. J40/777/2015, C.U.I. 34015898. Se declara nul.

23. **Certificat.** R&F Sanitar SRL, J23/2776/2015, CUI 34868739 cu sediul social si punctul de lucru in Comuna Afumati, sat Afumati, Sos. Moara Domneasca nr. 6, jud. Ilfov, depozit L30, pierdut certificat de inregistrare si certificatul constatator pentru sediul social si punctul de lucru. Le declar nule

24. **Certificate** trezorerie: E1 518236 - 100 lei, 27.08.04-23.02.05; E1 811211 0 500 lei, 27.08.04-23.02.05; E2 756210 - 1.000 lei, 27.08.04-23.02.05; E4 823728 - 5.000 lei, 27.08.04-23.02.05; E4 823729 - 5.000 lei, 27.08.04-23.02.05; Depozit - 12.556,43 lei. Le declar nule;

25. **Certificatul** de inregistrare al societatii seria B nr. 3237087, SC Floraria Lori & Marco SRL, prin administrator Niculae Mihaela, il declar pierdut.

26. **Chitanta** de vanzare - cumparare, Tudorache Dumitru Eugen si Tudorache Valeria, din Bucuresti, Sos. Colentina nr. 40, bl. 71, sc. 2, et. 3, ap. 51, sector 2.

27. **Contract** de casa nr. 1484, il declar nul, pe numele Enea Georgeta, str. Alexa Timisul de Jos nr. 5, bl. A25, sc. 4, et. 2, ap. 52, sector 6, Bucuresti.

28. **Contract** de inchiriere pe numele Costea Domnica, din Calea Dudesti nr. 119 A sector 3 Bucuresti, pierdut;

29. **Contract** vanzare cumparare nr. 8T/220-1993, Gindac Nicolae si Gindac Daniela ☎0745.045.919

30. **Contract** vanzare cumparare si proces verbal predare-primire apartament nr. 9033/1992 pe numele Manolache Gina Carmen. Le declar nule; ☎0721.368.852

31. **Legitimatia** de student pe numele Pestritu Alexandra cu seria A-0036907 la Facultatea de Arhitectura, UAUIM. O declar nula

32. **Legitimatie** nr. 284990;

33. **Legitimatie** de student pierduta, legitimatie de student pierduta pe numele Anghel Florentina Larisa. O declar nula; ☎0734.691.967 larisaflorentina70@yahoo.com

34. **Legitimatie** RATB, Ionita Adelina, persoana cu handicap. O declar nula;

35. **Legitimatie** si carnet student Facultatea de Matematica Universitatea Bucuresti, numele Stiuler Emanuel. Declar nule;

36. **Legitimatie** student Facultatea de litere LLR-LLS Universitatea Bucuresti, Dorneanu Andreea Alexandra. O declar nula ☎0772.091.350 alexuta99@yahoo.com

37. **Licenta** de taxi (placute) cu nr. 8105 eliberate de PMB pe numele de firma Gaby Tabu SRL, le declar nule.

38. **Pierdut** pierdut legitimatie de student utcb serie a-0031530, **1 L;** ☎0787.892.624 alexmunteanu69@yahoo.com

39. **Pierdut** carnet student pierdut carnet de student si legitimatie de student pe numele Mutu Andreea. Le declar nule;

40. **Pierdut** Carte casa de marcat SC Eater SRL declar pierdut Declaratie instalare si Carte de interventie. pentru casa de marcat seria OT466194.

41. **Pierdut** certificat constatator al I. I. Popovici Madalina Florentina cu numarul de ordine la Registrul Comertului F4/1589/2013 CUI 32570328. Il declar nul. ☎0773.337.334

42. **Pierdut** certificat constatator Pop Prodcom Impex SRL, CUI 480111, J23/703/2003, cu sediul in str. Giurgiului, nr. 13, com. 1 Decembrie, Ilfov, pierdut certificat constatator emis in baza Legii 359/2004. Il declar nul. ☎0763.642.002

43. **Pierdut** certificat constatator Baltag D. Ion Intreprindere individuala Baltag D. Ion, pierdut constatator nr. 1004/2/02/2011.

44. **Pierdut** certificat de inregistrare B3246281/16.03.2017 al societatii Trans Marvec 2017 SRL cu sediul in Bucuresti,Pta Natiunilor Unite nr.3-5, Bl.B2,Sc.A,Et.5, Ap.28,sector 4, Nr.de ordine in RC J40/3405/2017, CUI 37214070. Il declar nul.

45. **Pierdut** certificate constatatoare Gaberel SRL, CUI 5123535, J52/1194/1992, cu sediul in Sat Ad. Copaceni, Com. Ad. Copaceni, jud. Giurgiu, pierdut certificate constatatoare emise in baza Legii 359/2004. Le declar nule.

46. **Pierdut** contract si constatator Baltag D. Ion piedut contract de inchiriere nr 388339 si certificat constatator punct de lucru. Adresa punct de lucru Loc. Popesti Leordeni, Oras Popesti Leordeni, sos Oltenitei, T14, P233/14, judet Ilfov. ☎0732.030.877

47. **Pierdut** legitimatie pierdut legitimatie facultate UPB Ing Mecanica si Mecatronica master an1 pe numele Vasii Ovidiu Constantin. Cine are detalii legate despre aceasta va rog contactati-ma la nr de telefon 0736063910; **1 €;** ☎0736.063.910 o_vasii@yahoo.com

48. **Pierdut** si declar nule Certif de inregistrare si toate certif const conf L359/2004 ale Badulescu Corina-Alexandra intreprindere individuala F23/550/2017 CUI 38460650, Bragadiru, str Ciresar, nr 8, bl 1, sc 1, ap 2, cam 1, Ilfov,

49. **Proces** verbal anexa contract construire 7582 din 1970, pe numele Laffineur Maria, pierdut;

50. **Proces** verbal de predare-primire a locuintei Nr.7796/31.05.1991, cumparator Ionita Traian, Str.Liviu Rebreanu, Nr.21, Bl.M9, Et.4, Ap.18, Sector 3, Bucuresti. Il declar nul; ☎0724.270.732 carmenionita2002@yahoo.com

51. **Rudaru** Dorina cu domiciliul in Bucuresti, Spl. Independentei nr. 58 A, ap. 1, sect. 5, am pierdut contractul de inchiriere nr. 3748 din data de 22.06.2005 eliberat de SC Cotroceni sect. 5;

52. **SC** Filip Construct Business SRL cu sediul social in Bucuresti, sect. 3, Sos. Mihai Bravu nr. 327, bl. 54, sc. 2, et. 8, ap. 54, J 40/7540/2012, CUI 3037817, declar nul certificatul constatator cf. Legii 359/2004 pentru punctul de lucru din Voluntari, bd. Voluntari nr. 85 A, jud. Ilfov.

53. **SC** Ozone Prest SRL declar pierdut certificat constatator din oras Otopeni, Calea Bucurestilor nr. 78, cam. nr. 3, bl. B2-4, sc. 4, ap. 34, jud. Ilfov, din 18.12.2008, CUI 24878611. Il declar nul;

54. **SC** Ozone Prest SRL declar pierdutcertificat constatator din Bucuresti sector 2, str. Schitu Darvari nr. 2, parter, ap. 1, data certificat 03.12.2012, CUI 24878611. Il declar nul;

55. SPC Alma Serv SRL, sediu Bucuresti sector 5 sos. Alexandria nr. 19 J40/1772/2014 cui 32793109 pierdut certificat constatator pentru sediul secundar din Bucuresti Sos. Alexandria nr. 20 bl L6 sc A et P il declar nul 1 L; ☎0776.594.392

56. Spelleken Associates SRL pierdut certificat const Spelleken Associates SRL din Bucuresti sect 3, Bd. Corneliu Coposu nr. 7 bl. 104, sc 2, et 1, ap. 34, CUI 23508157, J40/4846/2008, a pierdut Certificat constatator din 13.10.2011 pe care il declara nul. ☎0735.938.108 simona.tuturescu@gmail.com

57. **Subsemnatul** Bercaru Claudiu Constantin declar legitimatia de transport pierduta;

Diverse

1. **Acord** absolut avantajos imprumut cu garantie auto sau imobiliara rin GMC. Rugam seriozitate; ☎0724.112.892

2. **Afacere** in asociere, restaurant specific peste Afacere in asociere. Cautam colaborare/asociere cu un investitor serios pentru activitate de restaurant ce serveste mancare pe baza de peste. **1 €;** ☎0740.148.481 cornel@meca.ro

3. Anticariat Aurora cumparam carti vechi/ noi tablouri, grafica, icoane vechi, manuscrise, autografe, statuete, portelan, diverse obiecte vechi, vederi vechi romanesti. Deplasare la domiciliu. ☎0751.221.166

4. **Anunt** public. SC Somes SRL anunta publicul interesat asupra depunerii solicitarii de emitere a acordului de mediu pentru proiectul Construire hala, showroom, totem publicitar, propus a fi amplasat in strada Gara Pasarea colt cu DN3, Pantelimon, Ilfov, nr. cad. 735. Informatiile privind proiectul propus pot fi consultate la sediul Agentiei pentru Protectia Mediului Ilfov din Bucuresti, str. Aleea Lacul Morii nr. 1, sector 6 si la sediul SC Somes SRL, Calea Calarasilor nr. 143, Buc., sect. 3. Observatiile publicului se primesc zilnic la sediul Agentiei pentru Protectia Mediului Ilfov.

5. **Bellu** langa capela, vand cavou 4 cripte, **10.000 €;** ☎0740.041.871

6. **Branesti,** jud. Ialomita, cedez locuinta doritorilor, chiar si cu probleme de sanatate, din toata tara; ☎0766.281.409

7. **Buletin** de Bucuresti lau in spatiu persoane pentru obtinerea cartii de identitate. Buletinul se face la sectia de politie in conditii legale. Predau corespondenta; ☎0720.501.553/ 0786.147.471

8. **Cautam** colaborare cu doamna foarte serioasa, preferabil din Bucuresti, cu auto. Seriozitate; ☎0722.679.563

9. **Contract,** Deseuri animaliere SNCU(tip Protan), DSV Colectarea / Ridicarea de deseuri tip SNCU (Protan) din unitati de alimentatie publica- restaurant, fast-food, pizzerie, catering, cantina, cofetarie, patiserie, etc. Unitati - Abatorizare, Transare. ☎0769.220.061/ 0769.220.060 bioecolab@yahoo.com

10. **Credite** nevoi personale, ipotecare si carduri Credite pana la 200.000 lei pentru nevoi personale, fara garantii, carduri cu pana la 3 salarii/ pensii, vechime minim 6 luni la actualul loc de munca, doar cu buletinul, fara adeverinta de venit. **1.500 L;** ☎0766.744.485/ 0762.487.043 crediteinbucuresti@yahoo.com

11. **Cumpar** doua locuri de veci alaturate, in Nord- estul Bucurestiului; ☎021.240.06.79/ 0721.759.898

12. **Cumpar** Iphone si Samsung, cumpar telefoane din gama Samsung si Apple: Samsung Galaxy S7, S7 Edge, S8, S8 Plus, j5/ iPhone 6,6 plus 6,6 Plus, 6S, 6S Plus, iPhone 7,7 Plus, noi sau folosite, plata pe loc; ☎0766.939.220/ 0766.939.220 puyaiulian80@yahoo.ro

13. **Cumpar** telefoane cu plata pe loc, telefoane mobile din gama Samsung si Apple ☎0766.939.220/ 0766.939.220

14. **Cumpar** telefoane Bucuresti, cumpar telefoane din gama Samsung si Apple: Samsung Galaxy S6 Edge, S7, S7 Edge, S8, S8 Plus, j5/ iPhone 6,6 Plus, 6S, 6S Plus, iPhone 7,7 Plus, noi sau folosite, plata pe loc, ☎0766.939.220/ 0766.939.220

15. **Curatenie** curatenie generala, curatenie rezidentiala, curatenie post constructor; **250 L;** ☎0771.219.588 loredana.lori.ld@gmail.com

16. **Familie** serioasa cautam sa ingrijim o batrana sau un batran pentru ramanere in spatiu. Rog seriozitate ☎0765.897.661/ 0763.057.007

17. **Familie** serioasa, cadru militar si functionar public dorim sa ingrijim o persoana in varsta pt a ramane in spatiu de locuit. ☎0745.006.653 ionutnicolaer@yahoo.com

18. **Ilfov,** vand ap. 3 camere + casa curte, teren agricol, 3 locuri de veci; ☎0753.110.421

19. **Libidou** scazut, larba Caprei Nebune va ajuta. Creste pofta de sex si libidoul. Efect afrodisiac, stimuleaza functia erectila, creste energia si dispozitia, tonic sexual, produs pentru a creste virilitatea, complex. **165 L;** ☎0764.477.646 contact@krilloil.ro

20. **Loc** de veci Cimitirul Bellu Ortodox, liber, cavou cruce, fig. 23, loc 77, 3 mp, langa Aristide Buhoiu; ☎0762.579.771

21. **Loc** de veci Bellu fig. 61, in spatele capelei, la alee., 6 mp. Pe loc se afl? o bordura si monument. Se poate vinde si un singur loc de 3 mp, **10.000 €;** ☎0724.905.009 Bogdanstefanandrei@gmail.com

22. **Loc** de veci Bellu, loc de veci, 6 mp. Fig. 11, loc 35, acces facil, cavou 3 cripte cu hol de vizitare, **13.000 €;** ☎0724.905.009

24. **Pensionar 75 ani, fara vedere caut domn sau doamna pana in 65 ani ca insotitor. Doresc cazier si copie dupa buletin. As dori sa locuiasca in zona Fizicienilor sau Vatra Luminoasa; ☎0721.475.704**

25. **Pensionar** militar, singur, in varsta de 70 de ani, din Bucuresti, situatie materiala bun, nefumator, caut o doamna de varsta apropiata din Bucuresti, singura, fara obligatii, nefumatoare, sanatoasa si gospodina sa locuiasca la mine, pentru mănaj reciproc; ☎0768.631.695

23. Magazin Istoric 6 (iunie)/2018. Numarul recent al revistei, al 615-lea, de la aparitia ei in aprilie 1967, ofera, prin temele lui, articole diverse. Cateva dintre ele: - Studiile Sud-Est europene si scoala lui Fernand Braudel; - O oferta de recuperare a tezaurului istoric; - Ridicarea relatiilor diplomatice romano-israeliene la rang de ambasada; - Sotia "blestemata" a lui Nae Ionescu; - Stalin pregatea confruntarea finala; - Bahariya, valea mumiilor de aur; - Pazitorii trecatorilor; - Cum sa construiesti o natiune moderna cu o societate traditionala; - Studiile Iuliei Hasdeu la Paris; -Crearea Marii Loji Nationale Romane in anul 1880; - Parintele Vasile Vasilache, staretul Manastirii Antim in perioada Rugului Aprins; - Opt povesti cu si despre vanatoarea de vrajitoare; - Dimitrie A. Sturdza si Academia Romana; - Carierele stralucite ale unor decorati din Primul Razboi Mondial; - Steagul lui Stefan cel Mare la Sorbona; - Ferdinand al Romaniei vazut de caricaturistii bulgari; - Statul roman nu si-a pierdut curajul; - Cimitirul german si mausoleul eroilor din Soveja; - O poveste regala; - Robert cel Pios si Berthe.

26. **Pensionar,** 63 ani, vaduv, doresc doamna varsta apropiata pentru ajutor reciproc; ☎0727.927.108

27. **Servicii** complete de contabilitate, oferim servicii complete de contabilitate si intocmirea situatiilor financiare pentru societati comerciale mici, mijlocii, pfa-uri, fundatii, etc. Site: https://contabilexpertbuc.wixsite.com/website ☎0733.168.907 contabilexpertbuc@gmail.com

28. **Tongkat** pentru libidou, Tongkat Ali este cunoscut sub numele de LongJack. Beneficii Tongkat Ali: creste functia sexuala si libidoul, puternic afrodisiac, creste energia, intareste oasele, creste rezistenta la efort. **220 L;** ☎0764.477.646 contact@krilloil.ro

29. **Tratament** colesterol rau cu Krill Oil Canada. Va recomandam Neptune Krill Oil Canada, singurul dovedit clinic care scade colesterolul rau cu -32%, creste colesterolul bun cu +44%. De 48 de ori mai puternic decat Omega 3 din peste. Fara miros, ☎0764.477.646/ 0737.364.241 contact@krilloil.ro

30. **Vand** 2 locuri de veci in Cimitirul Mihail si Gavril din zona Militari, cu 2 cruci si bordura; ☎0771.306.217

31. **Vand** aparatura print profesionala. Vand studio print, printer plotter, cutting plotter, presa imprimare, printer profesional. **3.500 L;** ☎0722.561.669 laurentiu.munteanu79@gmail.com

32. **Vand** bicicleta fitness Kettler cu sistem de franare magnetic si cu viteza cu rezistenta ajustabila. Senzorii pentru puls incorporati in ghidon, brate de control, afisaj pentru functii pe ecran LCD, **500 L;** ☎0765.394.915/ 0765.264.335 optimex@yahoo.com

33. **Vand** loc de veci Cimitirul Straulesti 1; ☎0721.897.956

34. **Vindem** nisip 0-4, vindem nisip spalat, sortul 0-4 mm. Asiguram incarcare inclusiv in camioane inalte. Pret 20 lei+TVA / tona. Franco depozit Sindrilita IF; **20 L;** ☎0725.333.503

ANUNTURI ULTIMA ORA

Anunţurile urgente **se primesc Marţi şi Joi până la ora 16, Sâmbătă până la ora 14**

● **MARŢI** ➔ în ediţia de Miercuri ● **JOI** ➔ în ediţia de Vineri ● **SÂMBĂTĂ** ➔ în ediţia de Luni ● **La sediile redacţiei şi agenţiile de publicitate**

PRESTĂRI SERVICII

Construcţii, meseriaşi, amenajări

Execut confectii metalice, porti, garduri, balustrade, grilaje etc.; ☎0727.253.133

Execut zugraveli apartamente, fatade case, placari polistiren, gresie, faianta. Particular: ☎0762.565.287

Execut apartamente, zugraveli, faianta, gresie, parchet, polistiren, particular, rog seriozitate; ☎0771.155.930

Instalator - interventii, reparatii - tevi sparte, robineti, baterii, boilere, calorifere, centrale, cabine dus, modificari instalatii, desfundari scurgeri, montaj masini de spalat; ☎0724.000.475

Reparatii orice tip de acoperis, tigla metalica, tabla clasica, dulgherie, izolatie, carton vopsit, tabla; ☎0721.792.637

Diverse

Promotie stomatologie, proteze 900 Lei portelan 90. Gara de Nord, cabinet 6, Dr. Roxana N. Acum. Programari sms: ☎0744.773.570

LOCURI DE MUNCĂ

Oferte locuri de muncă

Agenti curatenie si lucratori comerciali pentru magazine in zonele Otopeni, Balotesti si Militari. Oferim: salariu motivant, training gratuit, plata orelor suplimentare, bonuri de masa, program flexibil. Daca esti o peroana dinamica, responsabila si cu simtul raspunderii nu ezita sa ne contactezi: ☎0751.051.955

Ajutor de bucatar. Angajez ajutor bucatar pt catering, program de luni-vineri 7.00-15.00. Zona Tineretului salariu 1.400 vara / 1.700 din toamna; ☎0728.106.100

Bucatar si bufetiera pentru restaurant cu specific italian; ☎0724.281.020

Bucatar. Restaurant cu traditie in Bucuresti angajeaza urgent bucatar, ture flexibile, seara transport taxi; ☎0722.305.308

CASIER. ANGAJAM CASIER / LUCRATOR COMERCIAL PENTRU SUPERMARKET NON-STOP. TELEFON: ☎0720.220.593

Femeie de serviciu cu sau fara experienta, pentru restaurant cu specific italian; ☎0766.798.857

Femeie vase, salatiera, aj. bucatar, bucatar, barmani. Decontare transport, dupa ora 10.00; ☎0722.387.386/ 0723.644.179

GRATARAGIU. ANGAJAM GRATARAGIU, AJUTOR BUCATAR, PERSONAL SPALAT VASE. TELEFON: ☎0720.220.590

Franta. Sofer profesionist policalificat pentru firma din Franta (NVA Metal). Cerinte: categorie permis CE, cunostinte mecanica, ADR-urile la zi. Postul de munca se desfasoara intr-un centru de colectare fier. Oferim: cazare, toate conditiile necesare, contract de 3 luni x 6 luni sau definitiv, program 9.00-18.00/ 6 zile pe saptamana, salariul 1.250 euro net. Puteti da beep sau sa ne contactati pe whatsapp. Va rog cititi bine anuntul - se cauta sofer policalificat, deci nu numai condus. Persoana de contact: Neagu Viorel; ☎0033983958861/ 0033770726068/ 0033648524350 contact@nvmetal.fr

Germania-Villa Verona Saarlouis, casa privata lux la granita Luxemburg si Franta ofera Joburi pt. tinere 18+ cu /fara experienta care doresc sa lucreze intr-o ambianta eleganta. Vrei sa castigi multi bani? Si sa lucrezi intr-un mediu placut? Ai varsta peste 18 ani? Atunci ai ajuns la locul potrivit. Oferim: discretie absoluta si conditii de top, mediu de lucru placut si cooperare loiala. Cerem si oferim seriozitate, profesionalism si disciplina. Vrei sa faci parte in echipa noastra? Atunci trimite-ne pozele tale recente pe whats-up, viber sau e-mail. www.villa-verona.de ☎00491734618219 jobs@villa-verona.de

Jiahexing Impex SRL, avand CUI 38736030, scoate la concurs 1 post de manipulant marfuri. Conditii: studii gimnaziale, selectie CV: 05.07.2018; ☎0723.732.545 beconsult@yahoo.com

Logo Star SRL, avand CUI 33040303, scoate la concurs 1 post de manipulant marfuri. Conditii: studii gimnaziale, selectie de CV: 05.05.2018; ☎0723.732.545 beconsult@yahoo.com

Lucrator pentru curatat legume, zona Bragadiru; ☎0733.178.249

Menajere full-time, pentru clinicile si Spitalul Sanador; ☎0735.317.201/ 0755.045.495

Operator calculator, aptitudini tehnice, munca de teren, Bucuresti, full time; ☎0744.567.314 traho.serv@gmail.com

Operator vanzari call center, Rezon Media Grup. Cerinte: cunostinte operare PC, atitudine pozitiva, auto-motivat/a. Iti oferim: program de lucru de luni pana vineri in intervalul 9.00-17.00, pachet salarial avantajos: salariu fix (1.500 lei net + 300 lei tichete de masa), suplimentar, iti vei creste considerabil veniturile prin bonusuri din vanzari si alte gratificatii; abonament RATB decontat; angajari@rezon.ro

Personal curatenie, Hotel zona Cismigiu angajeaza personal pentru curatenie. Salariul de la 1600 lei; ☎0721.226.326

Personal curatenie. Firma curatenie, angajeaza in Centrul Comercial din zona Berceni, program de 8 h/zi, salariu avantajos, tichete de masa. ☎0786.810.532

Personal in domeniul feroviar, Germania. Cautam persoane cunoscatoare de Limba Germana (mediu sau avansat) pentru domeniul feroviar din Germania in sistem full time.Denumire posturi: Personal responsabil de siguranta santierelor feroviar; Manevrant feroviar;Personal control panou digital autovehicule autonome. Se ofera: cazare; scolarizare; posibilitate de promovare. Plecarile sunt in luna Iulie, iar inscrierile se fac pana in 5 iulie.Informatii la tel. sau personalserviceeurope@gmail.com ☎0040740022410

Personal pentru firma de curatenie, program 8 ore sau 4 ore, salariu atractiv plus carte de munca; ☎0767.403.433

Secretariat, contabilitate primara Bucuresti, full time, obligatoriu cunostinte PC, 1.700 lei+decontare transport metrou, RATB, ☎0744.567.314 traho.serv@gmail.com

Sofer serios angajez, categoria C, camion de 18 t, distributie tara, salariu motivant, de preferinta cu domiciliu in sector 6, Drumul Taberei; ☎0737.901.587

Sofer taxi la 24 ore; ☎0785.069.471

Soferi taxi; ☎0736.832.392

Soferi taxi; ☎0771.699.150

Soferi taxi; ☎0766.285.344

SOFERI LIVRATORI, WISE BOX FOOD DELIVERY, LOCATII IN TOATE ZONELE BUCURESTIULUI. SALARIUL 1.162 LEI NET+ PLATA LA CURSE CU MASINA PROPRIE 6 LEI/COMANDA, PE SCUTERUL FIRMEI 4 LEI/COMANDA (500-600 COMENZI /LUNA). CV LA MAIL. WWW.WBOX.RO; ☎0747.815.440/ 0799.831.111 CLAUDIA.PETRE@WISEBOX.RO

Sumatra Salon masaj erotic, situat langa Centrul Vechi angajeaza fete pentru masaj. Clientela formata (doar straini). Se ofera salariu+ comision; ☎0761.032.166

continuare în pag. 68 >>>

Abonamente la ziarul "Anunţul Telefonic" se pot face la unul din sediile redacţiei: Carol I nr. 35; Bd. Magheru nr. 32-36; Şos. Colentina nr. 2D
TARIFE: 1 luna - 10,00 lei; 2 luni - 19,00 lei; 3 luni - 27,00 lei

TALON ANUNŢURI GRATUITE

● **IMPORTANT:** Persoanele care vor anexa talonului completat alte **4** taloane necompletate vor beneficia de un anunţ gratuit în limita a 15 cuvinte
● **ATENŢIE:** se publică numai anunţurile care specifică preţul de vânzare! ● Pe taloane NU se primesc anunţuri pentru secţiunea Matrimoniale. ● Taloanele se depun la sediile redacţiei din: Bd. Magheru nr. 34 - 38, sect.1 / Bd. Carol I nr. 35, sect. 2 / Şos. Colentina nr. 2D, sect. 2 - Bucureşti sau se trimit prin poştă la O.P. 37, C.P. 202.

RUBRICA: **TEXT:**

PREŢ: **TEL:**

NUME / PRENUME.....

ADRESA ..... **B.I. SERIA** ..... **NR** .....

Porta Portese Pentru afacerile Dvs. imobiliare în ITALIA

COLEGIUL DE REDACŢIE

Director: Radu Popescu
Director Executiv: Radu Brădeanu
Redactori şef: Mihaela Stambeca, Cătălin Taloi, Sorin Petcu
Secretari de redacţie: Iulia Andrei, Raluca Rumega
Art Director: Arh. Alexandra Popescu
Contabilitate: Ion Lolescu, Claudia Iordăchescu, Adriana Taloi, Nova Cont 2002 s.r.l.; Cont Expert 4972 MBM s.r.l.; Economist: Mirela Ifrimescu
Redacţia: Maria Bilibou, Maria Dobrinescu, Vladimir Dobrinescu, Tereza Holtier, Sybyla Cojocaru, Odette Păuna
Culegere computerizată: Daniela Laslău, Astrid Manole, Elena Miuţescu, Victoria Păun, Minodora Rad Harnău
Corectura: Trestiana Cristian, Raluca Cincu
Tehnoredactare Computerizată: Simona Stîrbu, Cristian Leucă, Cristina Drăghici Laurenţiu Vasilescu, Florin Preda
Resurse umane: Gică Pană; Administrator: Vasile Răileanu
Difuzare: CURIER PRESS: 0722.615.661
Sediile redacţiei - Carol I 35: Tel/Fax: 021.311.16.67; 021.311.10.77; 021.310.03.31
- Magheru 32 - 36: Tel/Fax: 021.318.52.95
- Colentina 2D: Tel/Fax: 021.242.13.86
Internet: www.anuntul.ro; E-mail: redactia@anuntul.ro

ANUNŢUL TELEFONIC - NR. I.S.S.N.: 1220 - 9686
Reproducerea integrală sau parţială a textelor sau reclamelor se poate face numai cu acordul scris al "S.C. ANUNŢUL TELEFONIC" ®

Publicaţie certificată **ISO 9001:2000** de: CERT IND

Sigma Media Tiparit la: **Tipografia Sigma Media** Tel.: **021.202.82.16**; e-mail: **tipografie@sigmamedia.ro** **www.sigmamedia.ro**

ANUNTURI ULTIMA ORA

Anunţurile urgente **se primesc Marţi şi Joi până la ora 16, Sâmbătă până la ora 14**

● **MARŢI** → în ediţia de Miercuri ● **JOI** → în ediţia de Vineri ● **SÂMBĂTĂ** → în ediţia de Luni ● La sediile redacţiei şi agenţiile de publicitate

>>> continuare din pag. 67

LOCURI DE MUNCĂ

Oferte locuri de muncă

Springtime restaurant fast-food angajeaza: personal preparare-servire, ajutor bucatar, operator curatenie. Oferim: salariu brut 2000 lei;tichete de masa; bonusuri, contract de munca pe perioada nedeterminata. CV la e-mail. Informatii la tel. ☎0752.097.890 resurse-umane@springtime.ro

Vanzatoare, angajeaza Societatea Baciul pentru magazin in Piata Drumul Taberei, program flexibil; salariu 1600 ron. 1.600 L; ☎0786.103.152

Vopsitor si pregatitor MDF mobila, tamplar in pal melaminat, zona Cora Pantelimon; ☎0722.603.644

W Marriott Bucharest Grand Hotel, are urmatoarele posturi disponibile: Camerista. persoana energica, flexibila, motivata, amabila, ordonata; Flexibilitatea in ceea ce priveste programul in ture (AM si PM); Personal curatenie spatii hoteliere (doar tura de noapte). Persoana energica, flexibila, motivata. Spalator vase. Persoana energica, flexibila, motivata; Flexibilitatea in ceea ce priveste programul in ture (AM, PM si noapte). Zugrav. Persoana energica, flexibila, motivata. Cunostinte minime despre reparatii gresie, faianta, pereti, coltare pereti, geamuri, tocuri, tavane, reparatii mocheta. Vei gasi la noi: o echipa care te va ajuta pas cu pas; contract de munca pe perioada nedeterminata; flexibilitate in program (program in ture); conditii de munca exceptionale; posibilitati de promovare; bonuri de masa; servicii medicale gratuite. Persoanele interesate sunt invitate sa sune la numarul de tel.: ☎021.403.19.94

Wise Box Food Delivery locatii in toate zonele Bucurestiului, angajeaza soferi livratori. Salariul 1.162 lei net+ plata la curse cu masina proprie 5 lei/comanda, pe scuterul firmei 4 lei/comanda (500-600 comenzi /luna). CV la mail: ☎0747.815.440/ 0799.831.111 claudia.petre@wisebox.ro

Wise Box Food Delivery locatii in toate zonele Bucurestiului, angajeaza: bucatar, pizzar, ajutor bucatar, operator call center, casier, lucrator bucatarie interna, cu/fara experienta. Salariul intre 1.400-2.000 lei net, carte de munca, program 8 h/zi. Relatii la tel. CV la mail: ☎0799.831.111 claudia.petre@wisebox.ro

Cereri locuri de muncă

Doamna serioasa fara vicii, nefumatoare, doresc sa ingrijesc o batrana. Rog seriozitate. Bucuresti; ☎0761.968.447

IMOBILIARE VÂNZĂRI

Imobiliare vânzări

1 Decembrie 1918-metrou dec., et. 7/10, 45 mp, 1976, Piata Trapezului-Metrou 1 Decembrie 1918-vand 2 camere, libere, bloc reabilitat termic, acces metrou 4 minute, actele ok, **45.000 €;** ☎0728.868.749 office@dinamicimobiliare.ro

Aleea Urucu Adrian, 1973, vand urgent garsoniera, 22,83 mp, cf. 2, mobilata, utilata, fara intermediari, agentii etc. ☎0760.825.297

Aviatiei, Buciumat, vizavi Herastrau, casa deschideri mari la 3 strazi, utilitati instalate, libera, proprietar, zona in ascensiune, se construiesc blocuri, birouri, **310.000 €;** ☎0722.706.779

Berceni, Obregia, Mladinovici, semidec., et. 2/9, 53 mp, 1965, proprietar, 2 camere, zona verde, 2 min. pana la autobuz, mici imbunatatiri, vecini cumsecade; **53.000 €;** ☎0722.631.703

Brancoveanu, metrou, Orasel, 40 mp, 2014, garsoniera curte, parter inferior/3, este mobilata, curata, toate utilitatile, aer conditionat, centrala, zona linistita, disponibila imediat, **43.900 €;** ☎0734.788.576

Berceni, Luica, et. 9/10, 38 mp, 2 cam., bloc stradal, cf. 2 sporit, cu toate imbunatatirile, blocul intra in reabilitare, **41.000 €;** ☎0734.138.550

Berceni et. 3/4, ap. 2 camere, conf. 2, centrala, curat, termopan, parchet, discutabil, **31.000 €;** ☎0764.182.655

Berceni Huedin, dec., et. 8/10, ap. 2 camere, conf. 2, toate actele, **41.500 €;** ☎0764.182.655

Berceni Obregia, dec., et. 2/9, 60 mp, ap. 2 camere, conf. 1, cu toate imbunatatirile, mobilat, utilat, **53.000 €;** ☎0764.182.655

Berceni sector 4, et. 4/10, 39 mp, ap. 2 cam., conf. 2, imbunatatiri, acte la zi, **36.500 €;** ☎0762.146.702

Berceni, Piata Resita, et. 3/4, 16 mp, garsoniera, gresie, faianta, parchet, termopan, balcon, Radet, **17.500 €;** ☎0727.483.230

Calea Calarasilor, Mihai Bravu, Piata Muncii, 80 mp, 1986, intersectie, metoru, 3 cam., renovat nou, modern, luminos, spatios, liber, exceptional, **96.000 €;** ☎0722.706.779

Calea Victoriei, et. 6/8, garsoniera generoasa, camera 25 mp, baie cu aerisire naturala, terasa imensa, **35.000 €;** ☎0744.650.350

Confort City, Bucuresti, 65 mp, 2010, ap. 2 camere, parter, nou, **45.000 €;** ☎0737.536.484

Confort City, Bucuresti, 130 mp, 2010, ap. 4 camere, parter, nou, **100.000 €;** ☎0737.536.484

Calea Calarasilor, Mihai Bravu, 80 mp, 1986, Piata Muncii, intersectie, metoru, 3 cam., renovat nou, modern, luminos, spatios, liber, exceptional, **96.000 €;** ☎0722.706.779

Colentina, Doamna Ghica, et. 1/10, 40 mp, 1974, 2 camere, bloc reabilitat, gresie, faianta, parchet, termopane, usi interior noi, mobilat, instalatii noi, **45.000 €;** ☎0725.487.050/ 0720.742.800

Colentina, Lidl, et. 2/4, 30 mp, 2 camere, gresie, faianta, parchet, termopan, mobilat, utilat, gaze, Radet, **30.000 €;** ☎0727.483.230

Colentina, str. Enache Sandu 34, 200 mp, vand teren, facilitati in curte, deschidere 10/20, **66.000 €;** ☎0724.207.956

Comuna Predeal - Sarari, curte 2000 mp, casa la strada, aer proaspat, pret/mp **6 €;** ☎0722.283.739

Crangasi semidec., et. 2/8, 1972, ap. 2 camere, conf. 1, fara grad seismic, balcon mare, str. George Virsan fosta Flamanda, **43.000 €;** ☎0764.182.655

Calea Calarasilor- Delea.V dec., et. 5/6, 145 mp, 2009, 5 camere, loc de parcare subteran, 3 bai, 2 balcoane, liber, bucataria mobilata, utilata, dresing, f.curat, **236.000 €;** ☎0741.124.400/ 0731.316.920 nedcom.imob@gmail.com

Calea Rahovei, Teius, semidec., et. 2/4, 80 mp, 3 cam., cf. 1, bloc reabilitat, scara foarte curata, liber, accept si credit, **57.500 €;** ☎0734.138.550

Colentina, Doamna Ghica, dec., et. 4/10, 2 camere, cf. 2, bloc reabilitat, **43.000 €;** ☎0760.734.667

Colentina, Ion Berindei, dec., 50 mp, 2 cam., cf. 1, toate imbunatatirile, bloc reabilitat, foarte curat, **53.000 €;** ☎0734.138.550

Colentina, Kaufland, S.U. 42 mp, curte 40 mp, 2 cam., casa, baie, bucatarie, magazine, toate utilitatile, **43.500 €;** ☎0760.734.667

Colentina, Maior Bacila, 300 mp, d. 12 m, vand teren, **85.000 €;** ☎0760.734.667

Colentina, Moroieni, curte 350 mp, 4 cam., casa, 2 bai, 2 bucatarii, **83.000 €;** ☎0760.734.667

Comuna Berceni, S.U. 170 mp, curte 280 mp, 2018, vila, amprenta sol 78 mp, p+1, 3 bai, living, 3 camere, 3 balcoane, se accepta credit, **80.000 €;** ☎0764.174.141

Comuna Fundeni, 1000 mp, Sat Frunzanesti, d - 25 m/40 m, curent electric, **5.000 €;** ☎0741.124.400 nedcom.imob@gmail.com

Drumul Sarii str. Baltagului, dec., et. 3/4, 64 mp, particular, ap. 2 camere, conf. 1, bloc reabilitat. Pret negociabil, **82.000 €;** ☎0728.706.747

Drumul Taberei, dec., apartament 2 camere, etaj intermediar, liber, parculet, langa mall, parcul mare, acte, fara agentii; ☎0722.165.298

Dambovita - Racari, S.U. 120 mp, curte 1200 mp, 3 cam., 1996, casa, hol, bucatarie, baie, toate facilitatile, toate imbunatatirile, teren d. 40, **38.000 €;** ☎0734.829.402

Dorobanti, et. 2/4, 90 mp, 2005, ap. 3 camere, lift; ☎0722.479.996

Dorobanti, Piata Floreasca, 150 mp, 4 camere, parter inalt - terasa 40 mp, liber; ☎0722.479.996

Drumul Taberei, dec., 2 camere, liber, etaj intermediar, acces transport, mall, parcul mare, acte la zi; ☎0767.774.900

Drumul Taberei, semidec., et. 6/10, 32 mp, particular, Favorit -Sibiu, confort 1, renovata, utilata, mobilata, AC, instalatii noi. Se poate locui imediat in ea. Blocul a fost incadrat seismic la clasa a III-a in anul 1995. **35.000 €;** ☎0720.788.799

Drumul Taberei, Drumetul, et. 8/10, 50 mp, 1970, ap. 2 camere, proprietar, circular, termopane, usa metalica, aer conditionat, repartitoare caldura si apa, posibilitati parcare, **47.500 €;** ☎0723.361.879

Doamna Ghica, Plaza, dec., et. 1/16, 2 camere, mobilat, utilat nou, **75.000 €;** ☎0753.199.924

Dristor, Metrou, dec., et. 7/8, 54 mp, 1983, vand 2 camere, confort 1, acces metrou 2 minute, amenajat (termopan, faianta, gresie, parchet, usa metalica), 2 lifturi, bloc reabilitat termic, **72.000 €;** ☎0744.636.660 office@dinamicimobiliare.ro

Eroii Revolutiei et. 3/4, 30 mp, ap. 2 camere, gaze, Radet, centrala, imbunatatiri, bloc curat, 25.000 €; ☎0764.182.655

Eroii Revolutiei - Piata Progresul, dec., et. 3/7, 50 mp, 10 minute metrou, apartament de 2 camere, confort 1, amenajat (termopane, gresie, faianta, parchet, sanitare, aer cond.), stradal, vedere spate, bloc civilizat, se accepta credit, **52.900 €;** ☎0788.375.392

Eroii Revolutiei Pieptanari, et. 3/4, 27 mp, ap. 2 camere, conf. 3, gresie, faianta, parchet, termopan, usa metalica, centrala, gaze, bloc civilizat. Acte la zi. Merita vazut, **26.500 €;** ☎0762.146.702

Ferdinand, Parc, Gara Obor, S.U. 150 mp, curte 200 mp, casa de vanzare, fara intermediari, o locuinta singura din beton armat, zona nepoluata, **180.000 €;** ☎0723.372.486

Ferdinand, Vaselor, et. 3/3, 60 mp, ap. 3 camere cu terasa 24 mp, centrala proprie; ☎0760.734.667

Fundeni, Pod Autosoft, S.U. 60 mp, curte 60 mp, 2 cam., casa, baie, bucatarie, constructie noua, **65.000 €;** ☎0760.734.667

Ghencea, Drumul Taberei, semidec., et. 5/8, 78 mp, 1976, 3 camere, mobilat, utilat modern, acte la zi, gresie, faianta, termopan, 2 bai, 2 balcoane, **75.000 €;** ☎0726.786.309/ 0763.042.831

Giulesti, Constructorilor, S.U. 120 mp, curte 300 mp, 5 cam., 1972, casa, apa curenta, gaze, curent, complet renovata, centrala proprie, garaj in curte, **121.000 €;** ☎0726.786.309/ 0763.042.831

Giulesti - Parc et. 3/4, 61 mp, - Apartament de 3 camere, parchet masiv - lemn, fara imbunatatiri - permite orice fel de amenajari, zona verde - priveliste placuta, cadastru si intabulare, liber, **54.900 €;** ☎0788.375.392

Giurgiului, Mirador, et. 3/10, 35 mp, 2 camere, termopan, usa metalica, gresie bucatarie si hol, baie renovata, **35.000 €;** ☎0727.483.230

Lacul Tei, Grigore Ionescu, 350 mp, teren deschidere 13,5 m, PUD p+2, **135.000 €;** ☎0753.199.924

Manastirea Varatec, jud. Neamt, curte 1000 mp, casa + teren, zona superba, proprietar, accept si schimburi; ☎0745.182.059/ 0725.412.462

Militari, Apusului, et. 5/5, 37 mp, 2015, gars., gresie, faianta, parchet, termopan, usa metalica, **30.000 €;** ☎0727.483.230

Metalurgiei dec., et. 2/10, 60 mp, ap. 2 camere, conf. 1 sporit, super imbunatatit si mobilat, totul nou, merita vazut. Acte la zi, **54.000 €;** ☎0762.146.702

Obor, Kaufland, dec., et. 7/10, 3 camere, cf. 1, liber, curat, bloc reabilitat, **67.000 €;** ☎0760.734.667

Plopsoru - Giurgiu, DN 5, 10000 mp, intravilan, teren 2 deschideri, la km 45 Bucuresti - Giurgiu; ☎0720.345.536

Prahova, Bratasanca, curte 9388 mp, casa + teren; ☎0725.437.400

Polona, in diagonala cu sp. urg. Floreasca, dec., et. parter/8, 54 mp, 1983, ap. 2 camere, gresie, parchet, aer conditionat, termopan, igienizat, **90.000 €;** ☎0745.146.678/ 0721.830.966

Popesti Leordeni, Splaiul Unirii, Confort City, dec., et. parter/11, 64 mp, 2001, apartament 2 camere, 2 locuri parcare subterana + 1 loc suprateran- incluse in pret, imbunatatiri. Se vinde mobilat baie + bucatarie + dresing. Pret negociabil, 55.000 €; ☎0784.238.728/ 0744.437.105

Patru camere, et. 1/1, 90 mp, ap. in vila, liber, centrala, cu toate imbunatatirile, liber, **60.000 €;** ☎0734.138.550

Petre Ispirescu, dec., 48 mp, 1978, 2 camere, bloc reabilitat, balcon, gresie, faianta, parchet, termopan, et. 4, **57.000 €;** ☎0726.786.309

Rahova, -Barca semidec., et. 4/8, 70 mp, 1984, Liber, 3 cam., termopane, 2 bai, posibilitate de centrala, balcon logie, merita vazut, **58.000 €;** ☎0731.316.920

Rahova 31 mp, ap. 2 camere, confort 3, et. 2, super imbunatatiri, gaze, centrala, super ocazie, **16.500 €;** ☎0762.146.702

Strada Matasari nr. 40, langa ProTv, 7 cam., ocazie, particular vand urgent casa plus dependinte, toate facilitatile; ☎0722.313.402/ 0723.496.782

Tineretului et. 4/10, 56 mp, 1987, ap. 2 camere, conf. 1, imbunatatiri, zona super buna, merita vazut, acte la zi, **75.000 €;** ☎0762.146.702

Turda, Averescu, vand casa curte cu toate facilitatile si o livada in Valenii de Munte, Prahova; ☎0733.864.998/ 021.222.04.07

Tineretului, 38 mp, imobil la curte cu toate imbunatatirile, la parter curte comuna, disc., **28.000 €;** ☎0734.138.550

Ultracentral, 4+ Camere +Salon pentru Living; 125 mp; et. 3/4; Decomandat, Foarte Luminos, Elegant, Tavan Inalt; bijuterie arhitectonica. 2 Grupuri Sanitare, 3 Balcoane, Lift, Gresie, Faianta, Parchet, Centrala Termica, 2 Glasvanduri cu deschidere mare cu posibilitate open space; ☎0737.643.181

Viilor, Academia Tehnica Militara, gars., 20 mp, constructie anexa (caramida), izolata termic + 22 mp curte, acoperis nou, **25.000 €;** ☎0733.461.537

Vitan, Auchan, et. 3/4, 38 mp, 2 camere, mobilat, utilat, totul nou, **42.500 €;** ☎0753.199.924

Baicului, Gara Obor, caut coleg camera, pat separat, nou, singur, toate conditiile; ☎0760.975.751

Baneasa, Iancu Nicolae, particular ap. 2 camere de lux, stradal, Condominium finalizat 2018, etaj 1, are o curte interioara cu spatii verzi amenajate. Este la prima inchiriere, mobilat/ utilat Mobexpert. Are loc de parcare subteran, toate utilitatile. Aproape de scoli, gradinite, aeroport, mall. Exclus agentii, **700 €;** ☎0722.270.053

Baneasa, zona, sector 1, 20 mp, inchiriez garsoniera, 1970, **200 €;** ☎0720.536.968

Batistei, S.U. 20 mp, sp. comercial, spatiu, magazin, bloc cu ris dar functioneaza 4 magazine, 400 Euro sau vanzare 45.000 Euro; ☎0723.276.702

Brancoveanu dec., 52 mp, mobilat, utilat, Proprietar inchiriez ap. 2 cam., la etajul 9/10, imbunatatiri, renovat, Tv LED, catv/ internet wi-fi, balcon inchis, ff. curat, liber. **250 €;** ☎0727.949.676

Bucuresti si provincie, toate zonele, garsoniere, apartamente, camere curte/ bloc, case, vile, terenuri, spatii, locuri de veci, schimburi, vanzari - cumparari; ☎0742.350.553/ 0735.343.011

Colentina - Carrefour, inchiriez etaj vila (camera) pt. 2 fete sau baieti, toate conditiile incluse in pret, de pers., **400 L;** ☎0725.763.878/ 0733.385.740

Colentina, Doamna Ghica, dec., mobilat, utilat, ap. 3 cam., cf. 1, 6/9, modern, totul nou, renovat, gresie, faianta, parchet, termopan, um, balcon inchis, 2 bai, bloc anvelopat, exclus persoane cu animale de companie, garantie+ **300 €;** ☎0742.350.553/ 0735.343.011

Colentina, Maior Bacila, doamna singura ofer camera in apartament, mobilata, unei persoane de sex feminin. 400 Lei + 200 Lei garantie; ☎0742.350.553/ 0735.343.011

Vitan, Auchan, Piata Bobocica, ofer camera in ap., p/4, fara proprietar, in camera sta o profesoara, mobilata modern, totul nou, utilat complet, accept 1-2 persoane de sex feminin, garantie+ **100 €;** ☎0742.350.553/ 0735.343.011

Închirieri cereri

Toate zonele, Bucuresti si provincie, garsoniere, apartamente, camere curte/ bloc, case, vile, terenuri, spatii, locuri de veci, schimburi, vanzari - cumparari; ☎0742.350.553/ 0735.343.011

AUTO, MOTO

Vânzări auto

Ford Mondeo an 2001, 300000 km, benzina, 1800 cmc, nr. Germania, stare buna, neg., **1.500 €;** ☎0761.690.366/ 0763.779.390

BMW an 2002, 293000 km, km reali, stare de functionare perfecta, navigatie, etc., **3.500 €;** ☎0745.779.715

Audi Q7 an 2014, 120 km, diesel, 2900 cmc, inmatriculata de vanzare Audi Q7 3.0 TDI Black edi?ion plusAccept orice test. **23.900 €;** ☎0765.929.485 Cbf.dani@yahoo.ro

Chevrolet Aveo an 2007, 150000 km, benzina, 1400 cmc, inmatriculata 1.500 euro. Informatii la telefon; ☎0722.591.129

Chevrolet Aveo an 2011, 62000 km, 1400 cmc, geamuri fumurii, inchidere centralizata, cd, Ac, alb, neg., **4.600 €;** ☎0734.957.171 serban_aa@yahoo.com

Chevrolet Lacetti an 2005, 120000 km, benzina, 1600 cmc, inmatriculata din 2005 motor 1600 benzina, f bine intre?inut?, ITp 2019, schimbata distribu?ia, cauciucuri all season vechime 2 ani, suspensii schimbate. Toate dot?rile necesare. **2.150 €;** ☎0728.823.419 alina_ony@yahoo.com

PIZZERIE ANGAJEAZĂ:
- PIZZAR
- COVRIGAR
- VÂNZĂTOARE
0763.312.293

Eroilor - metrou, vis a vis Facultatea de Drept, semidec., 25 mp, mobilat, utilat, gars., 2/7 cf. 1, balcon, mobilata modern, gresie, faianta, parchet, termopan, um, bloc stradal, 270 €; ☎0730.449.478/ 0762.814.300

Floreasca, Rahmaninov, dec., 2 camere, renovat, centrala proprie, et. 2/2, mobilat, utilat modern, **350 €;** ☎0722.706.779

Dacia 1310 an 1998, 36000 km, benzina, culoare alba, stare perfecta, tinuta in garaj, primul proprietar, 375 €; ☎021.211.18.79

Daewoo Cielo an 2005, 120000 km, benzina, 1600 cmc, inmatriculata Vand Cielo 2005, primul proprietar, 120.000 km reali, 1.000 €; ☎0764.584.346

Anuntul Telefonic angajeaza persoane dinamice pentru echipa de vanzari
Trimite CV-ul pe mail la redactia@anuntul.ro

Zona Diham, Tina Petre, dec., et. 4/10, 36 mp, gars., vizavi Spitalul Judetean, negociabil, 40.000 €; ☎0762.062.952

Cumpărări, schimburi

Bucuresti, cumpar casa, vila, apartament in vila si bloc; ☎0757.323.534/ 0761.000.292

Ofer casa curte 2 camere, baie, bucatarie, 30 km de Bucuresti, 1000 mp, casa noua cu imbunatatiri+diferenta pentru garsoniera sau apartament in Bucuresti. ☎0764.182.655

IMOBILIARE ÎNCHIRIERI

Închirieri oferte

Amzei, mobilat, ap. extraordinar, 2 camere, nou, circular, modern, 600 €; ☎0744.650.350

Gorjului, Militari, chiar la statia metrou, 2 cam., et. 1/7, renovat, modern, ideal firma, contabilitate, it, birouri, consultanta, avocatura, liber, pret/ luna, **320 €;** ☎0722.706.779

Herastrau, S.U. 380 mp, vila 8 camere, an 2000, gradina 145 mp, finisata lux, bucatarie utilata, 4 gr. san., locuit, gradinita, birouri etc., negociabil, 3.500 €; ☎0745.154.614

Militari, Gorjului, doamna singura ofera camera in apartament, mobilata modern, totul nou, pentru o fata nefumatoare. Plata lunar, fara garantie; ☎0742.350.553/ 0735.343.011

Militari, Gorjului, ofer camera in ap., et. 1/9, mobilata, pentru un baiat sau fata, plata lunar, fara garantie; ☎0742.350.553/ 0735.343.011

Unirii, Horoscop, 2, 3 camere regim hotelier, lux, wi-fi, ac, 3 minute de Centrul Vechi, zona turistica deosebita, conexiune aeroport; ☎0722.706.779

Fiat Doblo an 2005, 16700 km, diesel, 1300 cmc, inmatriculata pret de vanzare este 2500 euro discutabil -Fiat Doblo Gri Auto Tilitara, Anul Fabricatiei 2004, 16700 km, Culoarea Gri, **2.500 €;** ☎0727.921.576 office@lavobadelectric.ro

Fiat Ducato an 2007, 78000 km, diesel, 2200 cmc, inmatriculata Primul proprietar, taxa de inmatriculare platita, 78.177 km reali.. An de fabricatie 2007 Sursa de energie : motorina Cilindri/ cm3 - 2287. **7.900 €;** ☎0787.563.852 lorenzzo_ne@yahoo.com

Ford benzina, masina epoca decapotabila, 1929, **13.000 €;** ☎0721.380.938/ 0751.163.388

Ford Focus an 2002, 334000 km, diesel, 1800 cmc, inmatriculata 1.8 TDDI Ghia istoric service, distributie, bujii, ambreiaj schimbate, baterie noua, scaune incalzite, geamuri si oglinzi electrice, cauciucuri de vara si iarna - itp expirat **1.190 €;** ☎0728.855.055 xmasoft@gmail.com

Ford Mondeo an 2003, 247500 km, diesel, 2000 cmc, inmatriculata Mk 3 - sedan limuzina (nefumator). Inmatriculata pe Romania. Proprietate personala din 2003Motor 2.0L Duratorq DI HPCR (115HP)Norma de poluare 2000 EEC (EEC 7) Tel: **2.200 €;** ☎0724.527.069 g_icebox@yahoo.com

SprintMobile USA îşi măreşte echipa de customer service
Recrutează
OPERATOARE CUSTOMER SERVICE pentru limba engleză (nivel mediu)
Program în ture 7h/zi, salariul net 2.400 lei, bonus de performanţă.
hr@sprintmobile.ro 0737.161.111

Ford Mondeo an 2003, 280000 km, diesel, 2000 cmc,neinmatriculata primul si ultimul proprietar, concluzia se impune de la sine privind intretinerea si grija deosebita pe care am avut-o. Este vorba de un Ford Modeo Collection produs in Germania, un model aniversar. **2.000 €;** ☎0765.077.969 alexsemen@hotmail.com

Mercedes-Benz an 1998, 160000 km, diesel, inmatriculata km reali, achizitionata prin reprezentanta M.B. din Romania, gri metalizat, avand toate dotarile posibile; ☎0760.281.183/ 0724.581.057

Mercedes-Benz A 170 an 2005, 117000 km, benzina, 1700 cmc, inmatriculata facelift, recent adusa Germania inmatriculata 117000 km, 2005, euro 4, 1700 cc,120 cp, full, paravanturi, trapa lamelara, carte service mercedes la zi, stare excelenta, negociabil **4.000 €;** ☎0744.374.695 paulrusu2007@yahoo.com

Mercedes-Benz C 180 primul proprietar, 5 locuri, neagra, piele, cutie manuala, bixenon, 143 CP, geamuri electrice, **3.200 €;** ☎0721.249.342

Mercedes-Benz E 200 an 2009, 216000 km, diesel, 2200 cmc, inmatriculata Avangarde bleeficyent, km reali service Autoclass, primul proprietar in Romania, cutie manuala, navigatie, tapiterie piele, senzor parcare, ploaie, lumini, capota activa **8.990 €;** ☎0723.049.152 any_nistor@yahoo.com

Opel Vectra an 2001, 260000 km, benzina, 1800 cmc, inmatriculata Vand Opel Vectra B Caravan, 1,8 benzina, an de fabricatie 2001 6.500 L; ☎0785.875.081 lucianadrianconstantin@gmail.com

Peugeot 307 an 2007, 20000 km, diesel, 1600 cmc, 4 usi, itp 2019, functional, **2.300 €;** ☎0720.452.191

Renault Clio an 2004, 110000 km, inchidere centralizata, aer conditionat, perfecta stare de functionare, acte la zi, **1.800 €;** ☎0764.834.819

Renault Clio an 2010, 150000 km, diesel, 1500 cmc,neinmatriculata vand Renault Clio 3, recent adus din Germania pe roti, se pot scoate 1 set de numere rosii valabile pe 3 luni, an fabricatie: 2010 , motor: 1461 cm3 diesel, euro 4, km la bord : 150.000 reali, dotari: **2.699 €;** ☎0749.852.944

Renault Megane an 2007, 90000 km, benzina, 1600 cmc, inmatriculata 2007, 90.000 km, 1600 cmc, 16v, aer conditionat, unitate multimedia ecran 7 inch, cu gps si camera video mers inapoi, ITP-2019, fara accident inistoric, **3.300 €;** ☎0723.658.843 viorelsutasu@yahoo.com

Skoda Fabia an 2011, 167000 km, diesel, 1600 cmc, inmatriculata inmatriculata, funtionala, 4+1 usi, albastra, **2.200 €;** ☎0720.452.191

Skoda Fabia an 2004, 99000 km, diesel, 1900 cmc, inmatriculata Sedan, aer conditionat, radio CD/MP3, motor 1.9 sdi (fara turbina), putere 47 kw, km 100% reali, ITP valabil 11.2018 RCA valabil 12.2018, accept orice test, pret negociabil, **3.000 €;** ☎0733.671.928 contact@neomax.ro

AFACERI, DIVERSE

Afaceri

Afacere la cheie, zona metrou Dimitrie Leonida propietar inchiriez restaurant la cheie (150 m2), capacitate 90 persoane, dotat si utilat (vezi poze), zona de blocuri noi, super vad (deja format), clientela formata, terasa, utilaje bucatarie noi, lipsa timp. **3.300 €;** ☎0786.171.917/ 0727.247.660 marketing@restaurant-bucatariabunicii.ro

Asociat franciza fast food, Firma americana cauta asociat activ pentru produs de carne fast food, nou in Romania. Nu necesita bucatar, franciza pentru toata Romania, investitie mica. Seriozitate. ☎0765.130.241 net_link3000@yahoo.com

Balta piscicultura, vand firma detinatoare in proprietate bazin piscicol 18 ha, la 20 km de Bucuresti (zona Branesti), dotat cu constructii de exploatare, casa, utilitati, drum asfaltat, perspective, dezvoltare piscicola si turistica; ☎0769.060.806

Cantina-bufet incinta predau bufet incinta la cheie, bucatarie utilata, sala mese 60-70 locuri, linie calda +rece. Mai multe detalii la telefon; **6.000 €;** ☎0747.567.702 geoelvis@yahoo.com

Pierderi

Carnet de student cu numele Stan Anca-Maria. Il declar nul.

Carnet de student pe numele Berinde Marian, pierdut in zona Lacul Tei. Il declar nul

Carnet student pe numele Ciobanu Romulus, pierdut in zona Lacul Tei. Il declar nul

Certificat constatator de la punctul de lucru situat in Sat Ghiroda, Comuna Ghiroda, Str. Aeroport, nr. 2, Aerogara de Externe A S.N Aeroportul Interna?ional Timisoara - Traian Vuia S.A, Judet Timis, al Prime Management SRL, cu sediul in Mun. Alexandria, Sos. Dunarii, bl. 1603, sc. D, et. 2, ap. 54, Jud. Teleorman, J34/315/2003, CUI 15569455.

Certificat de atribuire a numarului de ordine D.G.R.F.P. pentru casa de marcat marca Datecs, model DP 25 BT, seria 22011064, apartinand soc. comerciale IFN Beta Management SRL, CIF: RO 16637779. Se declara nul.

Certificat de atribuire a numarului de ordine D.G.R.F.P. pentru casa de marcat marca Datecs, model DP 25 BT, seria 22011069, apartinand soc. comerciale IFN Beta Management SRL, CIF: RO 16637779. Se declara nul.

Certificat de atribuire a numarului de ordine D.G.R.F.P. pentru casa de marcat marca Datecs, model DP 25 BT, seria 22012216, apartinand soc. comerciale IFN Beta Management SRL, CIF: RO 16637779. Se declara nul.

Certificat Fiscal in scopuri TVA seria B nr. 1611303, al societatii Salt & Pepper Food Design SRL. Se declara nul.

Certificat. New Fashion Line pierdut certificat original cu nr. de ordine ANAF, declaratia de instalare si carte de interventie si registru unic special pt. casa de marcat.

Certificate. AEK Security Division SRL, J40/13074/2011, CUI 29299114, cu sediul in Bucuresti, Str. Dorneasca Nr. 16, Bl. P58, Sc. 2, Et. 4, Ap. 41, Cam. 1, Sector 5, declara pierdute si nule certificatele constatatoare de la urmatoarele puncte de lucru:- Mun. Calarasi, Str. N. Titulescu Nr. 2, in suprafata de 11 mp, Bl. C31, Sc. 1, Ap. 7, Jud Calarasi;- Mun. Giurgiu, Str. Argedava, Bl. 49/3D, Sc. D, Et. 3, Ap. 60, Jud Giurgiu; - Com. Valea Ciorii, Str. Mihai Eminescu Nr. 30, in suprafata de 16 mp, Jud. Ialomita; - Mun. Alexandria, Str. Cuza Voda Nr. 113, Bl. V5, Et. 2, Ap. 27, Jud. Teleorman.

Certificatele constatatoare pentru punctele de lucru ale societatii Animanast SRL, avand J40/7171/2002 si CUI 14796360, din adresele 1. Bucuresti, sect. 2, str. Avrig nr. 33, bl. 440, et. P; 2. Bucuresti, sect. 2, str. Amiral Murgescu nr. 22; 3. Bucuresti, sect. 4, str. Cimpoierilor nr. 13; 4. Bucuresti, sect. 3, Aleea Solidaritatii nr. 18, bl. M31C, sc. 1, ap. 2. Se declara nule.

Contract de construire nr. 745/1976 pe numele Miler Constantin si Miler Marcela. Il declar nul.

Contract de construire si proces verbal anexa pe numele Popescu Lucia si Popescu Tudor. Le declar nule

Contract de vanzare - cumparare nr. 2471/26955 din 16.04.1998 in original. Il declaram nul.

Declaratia de instalare penru casa de marcat marca Datecs, model DP 25 BT, seria 22011069, apartinand soc. comerciale IFN Beta Management SRL, CIF: RO 16637779. Se declara nula.

Declaratie de instalare, registru special, carte de interventie si adresa ANAF pentru casa de marcat marca Datecs MP55, seria 12257942 ale BE&ST Pets Confort SRL, CF 29392735. Le declar nule

Documente. Subscrisa C&C Absolut Production SRL, cu sediul social in Bucuresti, sector 4, Bd. Marasesti, nr. 42, bl. 1, sc. A, et. 2, ap. 7, fiind inreg. la Oficiul Registrului Comertului de pe langa Tribunalul Bucuresti sub nr. J40/4829/2015, avand CUI 34402282, declar pierdute si lipsite de efecte juridice urmatoarele documente - Certificatele constatatoare emise pe numele societatii impreuna cu certificatul de inmatriculare al societatii.

Documente. Subscrisa Webflix SRL, cu sediul social in Bucuresti, sector 5, Calea 13 Septembrie nr. 65-69, bl. 65-67, sc. 2, etaj 1, ap. 40, fiind inreg. la Oficiul Registrului Comertului de pe langa Tribunalul Bucuresti sub nr. J40/6590/2015, avand CUI 34590453, declar pierdute si lipsite de efecte juridice urmatoarele documente - certificatele constatatoare emis pe numele societatii impreuna cu certificatul de inmatriculare al societatii.

Diverse

Cudalbu Calin Ion este chemat in calitate de reclamant la Tribunalul Bucuresti, Sectia a IV-a Civila cu sediul in Bucuresti, bd. Unrii nr. 37, sector 3, in dosarul civil nr. 21730/3/2017, in data de 20.09.2018, ora 8.30, complet fond 5, sala 231.

Loc de veci Cimitirul Andronache, pret discutabil; ☎0736.053.370

Pensionara caut pensionar peste 78 ani, cu casa curte/ gradina sau cu auto, aproape de Bucuresti, pentru ajutor reciproc. Exclus variante; ☎021.777.31.95

S.C.Mercedes-Benz SRL, proprietar teren situat in comuna Dragomiresti Deal, jud. Ilfov, Tarlaua 51/1/2 cadastru 1543/7/1,2, anunta publicul interesat asupra depunerii solicitarii de obtinere a avizului de oportunitate pentru PUZ hala depozit,spatii sociale P+1,anexe,parcari ,etc. Documentatia a fost depusa pentru consultare la Consiliul Judetean Ilfov la data de 28.06.2018. Observatii si comentarii se primesc la Directia de Urbanism a Consiliului Judetean Ilfov, str. Gheorghe Manu nr. 18 (tel. 021.212.56.93) in termen de 15 zile de la publicarea anuntului.

Solinsolv SPRL, in calitate de lichidator judiciar, notifica intrarea in faliment prin procedura simplificata a debitorului S.C. AQ Promet Construct S.R.L. in Dosarul nr. 12690/3/2018 - Tribunalul Bucuresti Sectia a VII-a Civila, stabilindu-se urmatoarele termene: 06.08.2018 inregistrarea cererilor de creanta; 16.08.2018 tabelul preliminar; 10.09.2018 tabelul definitiv; 21.08.2018 adunarea creditorilor.

**Solinsolv SPRL, in calitate de lichidator judiciar, notifica intrarea in faliment prin procedura simplificata a debitorului S.C. Indy Auto Service S.R.L. in Dosarul nr. 12714/3/2018 - Tribunalul Bucuresti Sectia a VII-a Civila, stabilindu-se urmatoarele termene: 09.08.2018 inregistrarea